मतदार यादी 2026 S13 महाराष्ट्र

विधानसभा मतदारसंघाचा क्रमांक , नाव व आरक्षण स्थिती : 77 - राळेगांव (अ.ज.) (राखीव)	यादी भाग क्रमांक : 147
ज्या लोकसभा मतदारसंघात अंतर्भुत आहे त्या लोकसभा मतदारसंघाचा क्रमांक व नाव आणि आरक्षण स्थिती : 14 - यवतमाळ वाशिम (सर्वसाधारण)	

1. पुनरीक्षणाचा तपशील

पुनरीक्षणाचे वर्ष	2026	**यादी ओळख** विशेष सखोल पुनरिक्षण २०२६ च्या अंतर्गत तयार करण्यात आलेली प्रारूप मतदार यादी
अहर्ता दिनांक	01-10-2026	
पुनरिक्षणाचा प्रकार	विशेष सखोल पुनरिक्षण 2026	
प्रसिद्धीचा दिनांक	31-08-2026	

2. भाग क्र. आणि मतदान क्षेत्राचा तपशील

भागामधील विभागांचा क्रमांक आणि नाव

1-गवळीपुरा सरपधरी,
2-दुर्ग
3-दुर्ग

मूळ नगर किंवा गाव	: सरपधरी
पोलीस स्थानक	: कळंब
तालुका	: कळंब
जिल्हा	: यवतमाळ
पीन कोड	: 445401

3. मतदान केंद्राचा तपशील

मतदान केंद्राचा क्रमांक आणि नाव : 147 - सरपधरी **मतदान केंद्राचा पत्ता :** जि.प.प्राथमिक शाळा, रुम नं.1, सरपधरी	**मतदान केंद्राचा प्रकार (पुरुष/महिला/सर्वसाधारण)**	सर्वसाधारण
	या यादी भागातील सहायकारी मतदान केंद्रांची संख्या :	0

4. मतदारांची संख्या

सुरुवातीचा अनुक्रमांक	शेवटचा अनुक्रमांक	एकूण मतदार			
		पुरुष	महिला	तृतिय पंथी	एकूण
1	722	349	373	0	722

मतदार नोंदणी अधिकाऱ्याची स्वाक्षरी

Nazri Naksha

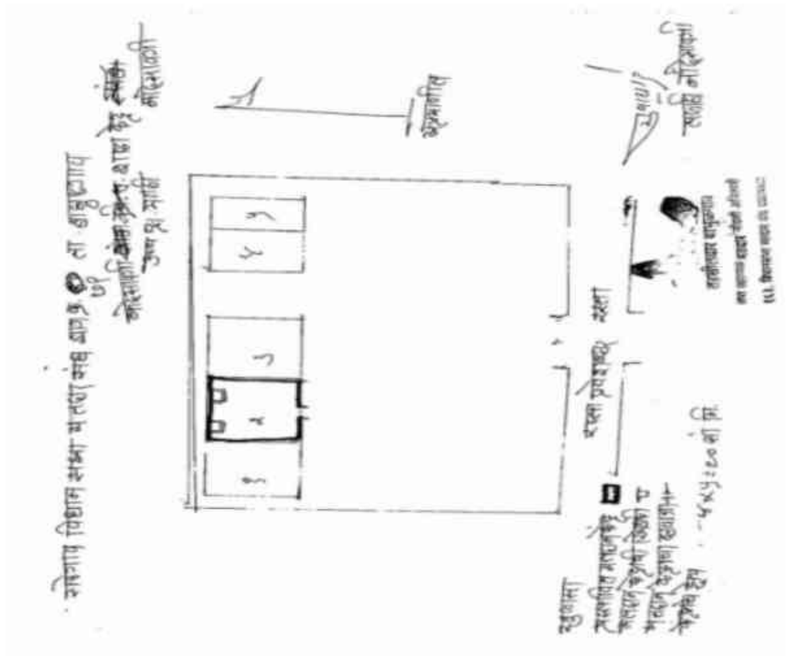

Google Map View

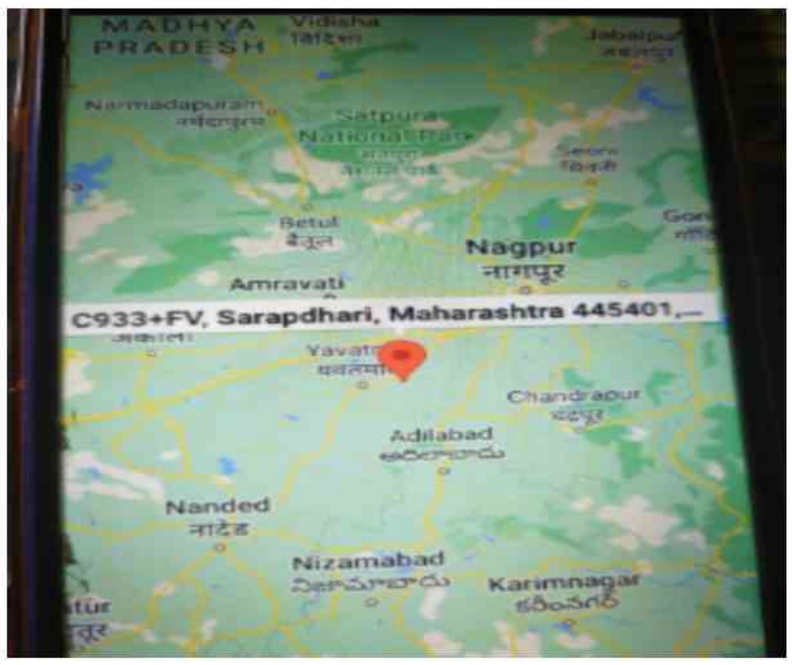

Polling Station Building Front View



Polling Station Front View



Cad View



Key MAP View

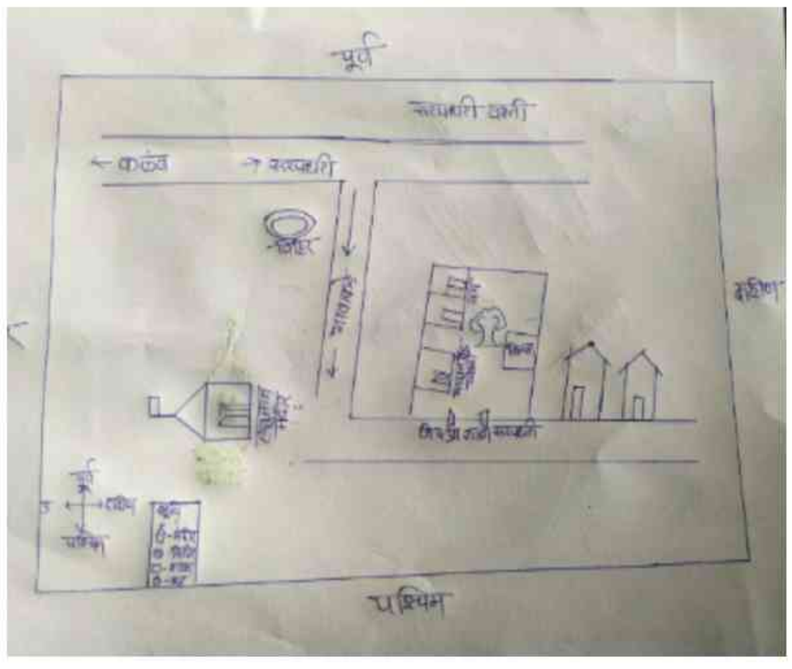

1 ZCN6441760
नाव : गनेश गजानन आत्राम
वडिलांचे नाव: गजानन आत्राम
घर क्रमांक :
वय : 42 लिंग : पुरुष
छायाचित्र उपलब्ध

2 ZCN6441695
नाव : यमुना गनेश आत्राम
पतीचे नाव: गनेश आत्राम
घर क्रमांक :
वय : 38 लिंग : महिला
छायाचित्र उपलब्ध

3 ZCN6441729
नाव : अर्चना दिपक आत्राम
पतीचे नाव: दिपक आत्राम
घर क्रमांक :
वय : 32 लिंग : महिला
छायाचित्र उपलब्ध

4 ZCN5013909
नाव : वैशाली वंसत आमजोट
पतीचे नाव: वंसत आमजोट
घर क्रमांक :
वय : 34 लिंग : महिला
छायाचित्र उपलब्ध

5 ZCN5013743
नाव : दिपक चिंतामण आत्राम
वडिलांचे नाव: चिंतामण आत्राम
घर क्रमांक :
वय : 40 लिंग : पुरुष
छायाचित्र उपलब्ध

6 ZCN6303416
नाव : तानाबाई गोपाळ अवथळे
पतीचे नाव: गोपाळ अवथळे
घर क्रमांक :
वय : 42 लिंग : महिला
छायाचित्र उपलब्ध

7 ZCN5013818
नाव : कोकीळा दिवाकर अवथळे
वडिलांचे नाव: दिवाकर अवथळे
घर क्रमांक :
वय : 40 लिंग : महिला
छायाचित्र उपलब्ध

8 ZCN6303465
नाव : अर्चना अंबादास अवथळे
पतीचे नाव: अंबादास अवधने
घर क्रमांक :
वय : 37 लिंग : महिला
छायाचित्र उपलब्ध

9 ZCN6303572
नाव : केशव बाबाराव अवथळे
वडिलांचे नाव: बाबाराव अवथळे
घर क्रमांक :
वय : 34 लिंग : पुरुष
छायाचित्र उपलब्ध

10 ZCN6619746
नाव : कल्पना विलास अवथळे
पतीचे नाव: विलास अवथळे
घर क्रमांक :
वय : 34 लिंग : महिला
छायाचित्र उपलब्ध

11 ZCN6303556
नाव : बाळु राजेराम बावणे
वडिलांचे नाव: राजेराम बावणे
घर क्रमांक :
वय : 47 लिंग : पुरुष
छायाचित्र उपलब्ध

12 ZCN6757124
नाव : सविता नामदेव बावणे
पतीचे नाव: नामदेव बावणे
घर क्रमांक :
वय : 38 लिंग : महिला
छायाचित्र उपलब्ध

13 ZCN6303630
नाव : नामदेव लक्ष्मण बावणे
वडिलांचे नाव: लक्ष्मण बावणे
घर क्रमांक :
वय : 36 लिंग : पुरुष
छायाचित्र उपलब्ध

14 ZCN6757116
नाव : आश्विनी विठठल बावने
वडिलांचे नाव: विठठल बावने
घर क्रमांक :
वय : 29 लिंग : महिला
छायाचित्र उपलब्ध

15 ZCN6303648
नाव : उमेश अशोक भगत
वडिलांचे नाव: अशोक भगत
घर क्रमांक :
वय : 39 लिंग : पुरुष
छायाचित्र उपलब्ध

16 ZCN6303697
नाव : महेश अशोकराव भगत
वडिलांचे नाव: अशोकराव भगत
घर क्रमांक :
वय : 33 लिंग : पुरुष
छायाचित्र उपलब्ध

17 ZCN6721286
नाव : पुजा उमेश भगत
पतीचे नाव: उमेश भगत
घर क्रमांक :
वय : 31 लिंग : महिला
छायाचित्र उपलब्ध

18 ZCN6736193
नाव : भैय्यालाल नथ्थुजी भस्मे
वडिलांचे नाव: नथ्थुजी भस्मे
घर क्रमांक :
वय : 55 लिंग : पुरुष
छायाचित्र उपलब्ध

19 ZCN6736201
नाव : विजया भैय्यालाल भस्मे
पतीचे नाव: भैय्यालाल भस्मे
घर क्रमांक :
वय : 48 लिंग : महिला
छायाचित्र उपलब्ध

20 ZCN5013750
नाव : दिपक कैलास भस्मे
वडिलांचे नाव: कैलास भस्मे
घर क्रमांक :
वय : 44 लिंग : पुरुष
छायाचित्र उपलब्ध

21 ZCN6441976
नाव : प्रफुल कैलास भस्मे
वडिलांचे नाव: कैलास भस्मे
घर क्रमांक :
वय : 30 लिंग : पुरुष
छायाचित्र उपलब्ध

22 ZCN6757165
नाव : शुभम अनिल भस्मे
वडिलांचे नाव: अनिल भस्मे
घर क्रमांक :
वय : 28 लिंग : पुरुष
छायाचित्र उपलब्ध

23 ZCN5013792
नाव : वंदना सुधाकर भोंगाडे
वडिलांचे नाव: सुधाकर भोंगाडे
घर क्रमांक :
वय : 35 लिंग : महिला
छायाचित्र उपलब्ध

24 ZCN6441810
नाव : माया गुलाब बोरकर
पतीचे नाव: गुलाब बोरकर
घर क्रमांक :
वय : 43 लिंग : महिला
छायाचित्र उपलब्ध

25 ZCN6303523
नाव : राहुल गोविंद चावरे
वडिलांचे नाव: गोविंद चावरे
घर क्रमांक :
वय : 35 लिंग : पुरुष
छायाचित्र उपलब्ध

26 ZCN6441893
नाव : रेखा विश्वनाथ डबरे
पतीचे नाव: विश्वनाथ डबरे
घर क्रमांक :
वय : 54 लिंग : महिला
छायाचित्र उपलब्ध

27 ZCN6441794
नाव : सुमित्रा विष्नु देवतळे
पतीचे नाव: विष्नु देवतळे
घर क्रमांक :
वय : 44 लिंग : महिला
छायाचित्र उपलब्ध

28 ZCN6833198
नाव : विजय सखाराम देवतळे
वडिलांचे नाव: सखाराम देवतळे
घर क्रमांक :
वय : 29 लिंग : पुरुष
छायाचित्र उपलब्ध

29 ZCN6303614
नाव : मारोती सखाराम देवनाळे
वडिलांचे नाव: सखाराम देवनाळे
घर क्रमांक :
वय : 31 लिंग : पुरुष
छायाचित्र उपलब्ध

30 ZCN6793582
नाव : वैभव महादेव ढोक
वडिलांचे नाव: महादेव ढोक
घर क्रमांक :
वय : 32 लिंग : पुरुष
छायाचित्र उपलब्ध

31 ZCN6686166 नाव : ज्योती संतोश ढुमने पतीचे नाव: संतोश ढुमने घर क्रमांक : वय : 33 लिंग : महिला छायाचित्र उपलब्ध	32 ZCN5013891 नाव : विशाल विलास डोंगरे वडिलांचे नाव: विलास डोंगरे घर क्रमांक : वय : 35 लिंग : पुरुष छायाचित्र उपलब्ध	33 ZCN6652390 नाव : वसंता सटूजी गराटे वडिलांचे नाव: सटूजी गराटे घर क्रमांक : वय : 77 लिंग : महिला छायाचित्र उपलब्ध
34 ZCN6793574 नाव : कमला वसंता गराटे पतीचे नाव: वसंता गराटे घर क्रमांक : वय : 53 लिंग : महिला छायाचित्र उपलब्ध	35 ZCN6652382 नाव : शितल उमेश गराटे पतीचे नाव: उमेश गराटे घर क्रमांक : वय : 33 लिंग : महिला छायाचित्र उपलब्ध	36 ZCN6303705 नाव : सारिका रुपेश गराटे पतीचे नाव: रुपेश गराटे घर क्रमांक : वय : 33 लिंग : महिला छायाचित्र उपलब्ध
37 ZCN6542583 नाव : नामदेव शंकर घरत वडिलांचे नाव: शंकर घरत घर क्रमांक : वय : 47 लिंग : पुरुष छायाचित्र उपलब्ध	38 ZCN5013842 नाव : वंदना अंकुश घोटकार पतीचे नाव: अंकुश घोटकार घर क्रमांक : वय : 34 लिंग : महिला छायाचित्र उपलब्ध	39 ZCN6619712 नाव : बाळकृष्ण देविदास घोटेकार वडिलांचे नाव: देविदास घोटेकार घर क्रमांक : वय : 35 लिंग : पुरुष छायाचित्र उपलब्ध
40 ZCN6757173 नाव : सुदर्शन हुशेन घोटेकार वडिलांचे नाव: हुशेन घोटेकार घर क्रमांक : वय : 35 लिंग : पुरुष छायाचित्र उपलब्ध	41 ZCN6833115 नाव : सुनिता बाळकृष्णा घोटेकार पतीचे नाव: बाळकृष्णा घोटेकार घर क्रमांक : वय : 31 लिंग : महिला छायाचित्र उपलब्ध	42 ZCN6303747 नाव : रुपेश रामराव घोटेकार वडिलांचे नाव: रामराव घोटेकार घर क्रमांक : वय : 31 लिंग : पुरुष छायाचित्र उपलब्ध
43 ZCN6303622 नाव : नर्मदा राजु घोटेकार पतीचे नाव: राजु घोटेकार घर क्रमांक : वय : 38 लिंग : महिला छायाचित्र उपलब्ध	44 ZCN6833180 नाव : रमेश पुडंलीक जाभुळकर वडिलांचे नाव: पुडंलीक जाभुळकर घर क्रमांक : वय : 28 लिंग : पुरुष छायाचित्र उपलब्ध	45 ZCN6833164 नाव : ईश्वर मारोती कासारकर वडिलांचे नाव: मारोती कासारकर घर क्रमांक : वय : 28 लिंग : पुरुष छायाचित्र उपलब्ध
46 ZCN6303788 नाव : प्रफुल मारोती कासारकर वडिलांचे नाव: मारोती कासारकर घर क्रमांक : वय : 32 लिंग : पुरुष छायाचित्र उपलब्ध	47 ZCN6542633 नाव : विनय मनोहर कासारकर वडिलांचे नाव: मनोहर कासारकर घर क्रमांक : वय : 31 लिंग : पुरुष छायाचित्र उपलब्ध	48 ZCN6441703 नाव : अक्षय विनायक खैरकार वडिलांचे नाव: विनायक खैरकार घर क्रमांक : वय : 31 लिंग : पुरुष छायाचित्र उपलब्ध
49 ZCN6303721 नाव : उमेश अशोक खैरकार वडिलांचे नाव: अशोक खैरकार घर क्रमांक : वय : 41 लिंग : पुरुष छायाचित्र उपलब्ध	50 ZCN6303564 नाव : नितीन सुभाष खैरकार वडिलांचे नाव: सुभाष खैरकार घर क्रमांक : वय : 33 लिंग : पुरुष छायाचित्र उपलब्ध	51 ZCN6442008 नाव : मिनाक्षि उमेश खैरकार पतीचे नाव: उमेश खैरकार घर क्रमांक : वय : 44 लिंग : महिला छायाचित्र उपलब्ध
52 ZCN6757132 नाव : सुनंदा गजानन खाटे पतीचे नाव: गजानन खाटे घर क्रमांक : वय : 32 लिंग : महिला छायाचित्र उपलब्ध	53 ZCN6721310 नाव : तुषार हनुमंता खाटे वडिलांचे नाव: हनुमंता खाटे घर क्रमांक : वय : 30 लिंग : पुरुष छायाचित्र उपलब्ध	54 ZCN6757157 नाव : रोशन विक्रम खाटे वडिलांचे नाव: विक्रम खाटे घर क्रमांक : वय : 28 लिंग : पुरुष छायाचित्र उपलब्ध
55 ZCN6441786 नाव : नितेश भाउराव कोडापे वडिलांचे नाव: भाउराव कोडापे घर क्रमांक : वय : 45 लिंग : पुरुष छायाचित्र उपलब्ध	56 ZCN6303689 नाव : पपिता नितेश कोडापे पतीचे नाव: नितेश कोडापे घर क्रमांक : वय : 33 लिंग : महिला छायाचित्र उपलब्ध	57 ZCN6303549 नाव : बेबी चंद्रभान कोरझरे पतीचे नाव: चंद्रभान कोरझरे घर क्रमांक : वय : 48 लिंग : महिला छायाचित्र उपलब्ध
58 ZCN6303655 नाव : संतोष वसंता मडावी वडिलांचे नाव: वसंता मडावी घर क्रमांक : वय : 33 लिंग : पुरुष छायाचित्र उपलब्ध	59 ZCN6542625 नाव : गणेश वसंतराव मडावी वडिलांचे नाव: वसंतराव मडावी घर क्रमांक : वय : 32 लिंग : पुरुष छायाचित्र उपलब्ध	60 ZCN6303515 नाव : देवीदास बापुराव मारेगांमा वडिलांचे नाव: बापुराव मारेगांमा घर क्रमांक : वय : 62 लिंग : पुरुष छायाचित्र उपलब्ध

61 ZCN6303531
नाव : सखुबाई देवीदास मारेगामा
पतीचे नाव: देवीदास मारेगांमा
घर क्रमांक :
वय : 57 लिंग : महिला
छायाचित्र उपलब्ध

62 ZCN6303507
नाव : सुभाष देवीदास मारेगांमा
वडिलांचे नाव: देवीदास मारेगांमा
घर क्रमांक :
वय : 39 लिंग : पुरुष
छायाचित्र उपलब्ध

63 ZCN6303499
नाव : वंदना सुभाष मारेगांमा
पतीचे नाव: सुभाष मारेगांमा
घर क्रमांक :
वय : 35 लिंग : महिला
छायाचित्र उपलब्ध

64 ZCN6441802
नाव : कैलास देविदास मारेगामा
वडिलांचे नाव: देविदास मारेगामा
घर क्रमांक :
वय : 30 लिंग : पुरुष
छायाचित्र उपलब्ध

65 ZCN5013883
नाव : शशीकला गजानन मेश्राम
पतीचे नाव: गजानन मेश्राम
घर क्रमांक :
वय : 43 लिंग : महिला
छायाचित्र उपलब्ध

66 ZCN6303598
नाव : राजु रामु मेश्राम
वडिलांचे नाव: रामु मेश्राम
घर क्रमांक :
वय : 38 लिंग : पुरुष
छायाचित्र उपलब्ध

67 ZCN6303580
नाव : लक्ष्मी राजु मेश्राम
पतीचे नाव: राजु मेश्राम
घर क्रमांक :
वय : 34 लिंग : महिला
छायाचित्र उपलब्ध

68 ZCN6303606
नाव : कविता वसंतराव मेश्राम
वडिलांचे नाव: वसंतराव मेश्राम
घर क्रमांक :
वय : 33 लिंग : महिला
छायाचित्र उपलब्ध

69 ZCN6721302
नाव : शालु भास्कर मेश्राम
पतीचे नाव: भास्कर मेश्राम
घर क्रमांक :
वय : 30 लिंग : महिला
छायाचित्र उपलब्ध

70 ZCN6303457
नाव : रंजना गजानन मोहाड
पतीचे नाव: गजानन मोहाड
घर क्रमांक :
वय : 37 लिंग : महिला
छायाचित्र उपलब्ध

71 ZCN6303424
नाव : सागर कवडु मोहाड
वडिलांचे नाव: कवडु मोहाड
घर क्रमांक :
वय : 31 लिंग : पुरुष
छायाचित्र उपलब्ध

72 ZCN6833206
नाव : अमर कवडु मोहोड
वडिलांचे नाव: कवडु मोहोड
घर क्रमांक :
वय : 29 लिंग : पुरुष
छायाचित्र उपलब्ध

73 ZCN6619720
नाव : दमडू सखाराम मोरे
वडिलांचे नाव: सखाराम मोरे
घर क्रमांक :
वय : 59 लिंग : पुरुष
छायाचित्र उपलब्ध

74 ZCN6542609
नाव : प्रकाश विश्वनाथ मोरे
वडिलांचे नाव: विश्वनाथ मोरे
घर क्रमांक :
वय : 31 लिंग : पुरुष
छायाचित्र उपलब्ध

75 ZCN6303713
नाव : रंजना मंगळ मोरे
पतीचे नाव: मंगळ मोरे
घर क्रमांक :
वय : 32 लिंग : महिला
छायाचित्र उपलब्ध

76 ZCN6721278
नाव : प्रतिक राजेंद्र नगराळे
वडिलांचे नाव: राजेंद्र नगराळे
घर क्रमांक :
वय : 30 लिंग : पुरुष
छायाचित्र उपलब्ध

77 ZCN6441745
नाव : रंजीत शंकर नेहारे
वडिलांचे नाव: शंकर नेहारे
घर क्रमांक :
वय : 32 लिंग : पुरुष
छायाचित्र उपलब्ध

78 ZCN6303739
नाव : अल्का विलास पंधरे
पतीचे नाव: विलास पंधरे
घर क्रमांक :
वय : 33 लिंग : महिला
छायाचित्र उपलब्ध

79 ZCN5013867
नाव : विलास सिताराम पंधरे
वडिलांचे नाव: सिताराम पंधरे
घर क्रमांक :
वय : 38 लिंग : पुरुष
छायाचित्र उपलब्ध

80 ZCN5013735
नाव : कैलास सिताराम पंधरे
वडिलांचे नाव: सिताराम पंधरे
घर क्रमांक :
वय : 34 लिंग : पुरुष
छायाचित्र उपलब्ध

81 ZCN6303408
नाव : मदन आनंदराव पाने
वडिलांचे नाव: आनंदराव पाने
घर क्रमांक :
वय : 38 लिंग : पुरुष
छायाचित्र उपलब्ध

82 ZCN6303440
नाव : छगन आनंदराव पाने
वडिलांचे नाव: आनंदराव पाने
घर क्रमांक :
वय : 35 लिंग : पुरुष
छायाचित्र उपलब्ध

83 ZCN6303432
नाव : कैलास खंडु राड्डी
आईचे नाव: खंडु राड्डी
घर क्रमांक :
वय : 32 लिंग : पुरुष
छायाचित्र उपलब्ध

84 ZCN6887467
नाव : मंगला सरपधरी
पतीचे नाव: प्रफुल सरपधरी
घर क्रमांक :
वय : 29 लिंग : महिला
छायाचित्र उपलब्ध

85 ZCN6887475
नाव : प्रॅफुल अंबादास सरपधरी
वडिलांचे नाव: अंबादास सरपधरी
घर क्रमांक :
वय : 35 लिंग : पुरुष
छायाचित्र उपलब्ध

86 ZCN6887442
नाव : योगेश संभा सरपधरी
वडिलांचे नाव: संभा सरपधरी
घर क्रमांक :
वय : 28 लिंग : पुरुष
छायाचित्र उपलब्ध

87 ZCN6887459
नाव : रामेश्वर अंबादास सरपधरी
वडिलांचे नाव: अंबादास सरपधरी
घर क्रमांक :
वय : 28 लिंग : पुरुष
छायाचित्र उपलब्ध

88 ZCN5013784
नाव : साहेबराव यादवराव साठे
वडिलांचे नाव: यादवराव साठे
घर क्रमांक :
वय : 38 लिंग : पुरुष
छायाचित्र उपलब्ध

89 ZCN5013834
नाव : वंदना साहेबराव साठे
पतीचे नाव: साहेबराव साठे
घर क्रमांक :
वय : 35 लिंग : महिला
छायाचित्र उपलब्ध

90 ZCN5013776
नाव : अंकुश महादेव साठे
वडिलांचे नाव: महादेव साठे
घर क्रमांक :
वय : 35 लिंग : पुरुष
छायाचित्र उपलब्ध

91 ZCN6303473
नाव : अंबादास बळवंतराव साठे
वडिलांचे नाव: बळवंतराव साठे
घर क्रमांक :
वय : 35 लिंग : पुरुष
छायाचित्र उपलब्ध

92 ZCN6887434
नाव : विमल गणेश सोरामले
पतीचे नाव: गणेश सोरामले
घर क्रमांक :
वय : 28 लिंग : महिला
छायाचित्र उपलब्ध

93 ZCN6441984
नाव : मिरा पुरुषोत्तम टेकाम
पतीचे नाव: पुरुषोत्तम टेकाम
घर क्रमांक :
वय : 40 लिंग : महिला
छायाचित्र उपलब्ध

94 ZCN5013859
नाव : मनिषा दिलीप टेकाम
पतीचे नाव: दिलीप टेकाम
घर क्रमांक :
वय : 34 लिंग : महिला
छायाचित्र उपलब्ध

95 ZCN6793566
नाव : अमर सुरेश ठोक
वडिलांचे नाव: सुरेश ठोक
घर क्रमांक :
वय : 28 लिंग : पुरुष
छायाचित्र उपलब्ध

96 ZCN6441992
नाव : रोशन अशोक थुल
वडिलांचे नाव: अशोक थुल
घर क्रमांक :
वय : 35 लिंग : पुरुष
छायाचित्र उपलब्ध

97 ZCN6441778
नाव : अमित सुरेश थुल
वडिलांचे नाव: सुरेश थुल
घर क्रमांक :
वय : 31 लिंग : पुरुष
छायाचित्र उपलब्ध

98 ZCN6441737
नाव : मंगेश रमेश उईके
वडिलांचे नाव: रमेश उईके
घर क्रमांक :
वय : 32 लिंग : पुरुष
छायाचित्र उपलब्ध

99 ZCN5013727
नाव : रविंद्र सुखदेव उईके
वडिलांचे नाव: सुखदेव उईके
घर क्रमांक :
वय : 34 लिंग : पुरुष
छायाचित्र उपलब्ध

100 ZCN6865240
नाव : अमित सुभाष उईके
वडिलांचे नाव: सुभाष उईके
घर क्रमांक :
वय : 27 लिंग : पुरुष
छायाचित्र उपलब्ध

101 ZCN6303754
नाव : योगीता प्रदिप झोटिंग
पतीचे नाव: प्रदिप झोटिंग
घर क्रमांक :
वय : 37 लिंग : महिला
छायाचित्र उपलब्ध

102 ZCN7681299
नाव : वैष्णवी बोरकर
आईचे नाव: माया बोरकर
घर क्रमांक : 00
वय : 21 लिंग : महिला
छायाचित्र उपलब्ध

103 ZCN7703002
नाव : आदित्य झोटिंग
वडिलांचे नाव: ज्ञानेश्वर झोटींग
घर क्रमांक : सरपधरी
वय : 21 लिंग : पुरुष
छायाचित्र उपलब्ध

104 ZCN7702087
नाव : प्रिया प्रशांत भिवनकर
पतीचे नाव: प्रशांत भिवनकर
घर क्रमांक : सरपधरी
वय : 23 लिंग : महिला
छायाचित्र उपलब्ध

105 ZCN7096621
नाव : दीक्षा भस्मे
पतीचे नाव: प्रफुल भस्मे
घर क्रमांक : 01
वय : 28 लिंग : महिला
छायाचित्र उपलब्ध

106 ZCN7567647
नाव : प्रज्ञा भेल
वडिलांचे नाव: महिंद्र भेल
घर क्रमांक : 01
वय : 28 लिंग : महिला
छायाचित्र उपलब्ध

107 ZCN7567688
नाव : अंकित भोयर
वडिलांचे नाव: राजेंद्र भोयर
घर क्रमांक : 01
वय : 24 लिंग : पुरुष
छायाचित्र उपलब्ध

108 ZCN7567530
नाव : पल्लवी ढुमणे
वडिलांचे नाव: विठ्ठल ढुमणे
घर क्रमांक : 01
वय : 25 लिंग : महिला
छायाचित्र उपलब्ध

109 ZCN7505795
नाव : सीमा घाटोळ
पतीचे नाव: संदीप घाटोळ
घर क्रमांक : 01
वय : 33 लिंग : महिला
छायाचित्र उपलब्ध

110 ZCN7096605
नाव : शाम घोरनाडे
वडिलांचे नाव: आनंदा घोरनाडे
घर क्रमांक : 01
वय : 27 लिंग : पुरुष
छायाचित्र उपलब्ध

111 ZCN7567548
नाव : हरीश काळे
वडिलांचे नाव: सुभाष काळे
घर क्रमांक : 01
वय : 25 लिंग : पुरुष
छायाचित्र उपलब्ध

112 ZCN7107048
नाव : दिनेशा कासार
वडिलांचे नाव: विष्णूजी कासार
घर क्रमांक : 01
वय : 29 लिंग : पुरुष
छायाचित्र उपलब्ध

113 ZCN7505787
नाव : मंगला कासार
पतीचे नाव: दिनेश कासार
घर क्रमांक : 01
वय : 27 लिंग : महिला
छायाचित्र उपलब्ध

114 ZCN7096613
नाव : तुळशीराम कासार
वडिलांचे नाव: देवराव कासार
घर क्रमांक : 01
वय : 27 लिंग : पुरुष
छायाचित्र उपलब्ध

115 ZCN7505779
नाव : गीता मारेगामा
पतीचे नाव: कैलास मारेगामा
घर क्रमांक : 01
वय : 30 लिंग : महिला
छायाचित्र उपलब्ध

116 ZCN7567704
नाव : नर्मदा पांढरे
पतीचे नाव: सीताराम पांढरे
घर क्रमांक : 01
वय : 63 लिंग : महिला
छायाचित्र उपलब्ध

117 ZCN7107055
नाव : पंकजा साठे
वडिलांचे नाव: महादेव साठे
घर क्रमांक : 01
वय : 27 लिंग : पुरुष
छायाचित्र उपलब्ध

118 ZCN7567712
नाव : निकिता शिबाळे
वडिलांचे नाव: रामचंद्र शिबाळे
घर क्रमांक : 01
वय : 23 लिंग : महिला
छायाचित्र उपलब्ध

119 ZCN7505761
नाव : सुमित्रा सुरज थुल
पतीचे नाव: सुरज थुल
घर क्रमांक : 01
वय : 27 लिंग : महिला
छायाचित्र उपलब्ध

120 ZCN7567639
नाव : नेहा झोटींग
वडिलांचे नाव: श्रीरिश झोटींग
घर क्रमांक : 01
वय : 24 लिंग : महिला
छायाचित्र उपलब्ध

121 ZCN1309624
नाव : सरला सुरेश भीवनकर
पतीचे नाव: सुरेश भीवनकर
घर क्रमांक : 2
वय : 44 लिंग : महिला
छायाचित्र उपलब्ध

122 ZCN7424922
नाव : मधूकर दमडू भिवनकर
वडिलांचे नाव: दमडू भिवनकर
घर क्रमांक : 2
वय : 59 लिंग : पुरुष
छायाचित्र उपलब्ध

123 ZCN1309632
नाव : पुष्पा मधूकर भिवनकर
पतीचे नाव: मधूकर भिवनकर
घर क्रमांक : 2
वय : 53 लिंग : महिला
छायाचित्र उपलब्ध

124 ZCN1309616
नाव : सुरेश दमडू भिवनकर
वडिलांचे नाव: दमडू भिवनकर
घर क्रमांक : 2
वय : 51 लिंग : पुरुष
छायाचित्र उपलब्ध

125 ZCN5263850
नाव : प्रशांत मधुकर भिवनकर
वडिलांचे नाव: मधुकर भिवनकर
घर क्रमांक : 2
वय : 33 लिंग : पुरुष
छायाचित्र उपलब्ध

126 ZCN7623986
नाव : रेश्मा भिवनकर
वडिलांचे नाव: सुरेश भिवनकर
घर क्रमांक : 2
वय : 23 लिंग : महिला
छायाचित्र उपलब्ध

127 ZCN7424930
नाव : भगवान सटू गराटे
वडिलांचे नाव: सटू गराटे
घर क्रमांक : 3
वय : 71 लिंग : पुरुष
छायाचित्र उपलब्ध

128 ZCN6107684
नाव : रूपेश भगवान गराटे
वडिलांचे नाव: भगवान गराटे
घर क्रमांक : 3
वय : 42 लिंग : पुरुष
छायाचित्र उपलब्ध

129 ZCN1309681
नाव : उमेश भगवान गराटे
वडिलांचे नाव: भगवान गराटे
घर क्रमांक : 3
वय : 37 लिंग : पुरुष
छायाचित्र उपलब्ध

130 CZM0773622
नाव : भिमा मिलु शिले
वडिलांचे नाव: मिलु शिले
घर क्रमांक : 3
वय : 51 लिंग : पुरुष
छायाचित्र उपलब्ध

131 CZM0744607
नाव : गोदाबाई भिमराव शिले
पतीचे नाव: भिमराव शिले
घर क्रमांक : 3
वय : 48 लिंग : महिला
छायाचित्र उपलब्ध

132 ZCN6441844
नाव : संतोष दोलत टेकाम
वडिलांचे नाव: दोलत टेकाम
घर क्रमांक : 4
वय : 36 लिंग : पुरुष
छायाचित्र उपलब्ध

133 ZCN6441836
नाव : उकंडि संतोश टेकाम
पतीचे नाव: संतोश टेकाम
घर क्रमांक : 4
वय : 33 लिंग : महिला
छायाचित्र उपलब्ध

134 ZCN7424955
नाव : नागो रामाजी गोदनकर
वडिलांचे नाव: रामाजी गोदनकर
घर क्रमांक : 4अ
वय : 71 लिंग : पुरुष
छायाचित्र उपलब्ध

135 ZCN7424963
नाव : झिप री नागोराव गोदनकर
पतीचे नाव: नागोराव गोदनकर
घर क्रमांक : 4अ
वय : 66 लिंग : महिला
छायाचित्र उपलब्ध

136 ZCN7091333
नाव : ज्ञानेश्वर विक्रम खाटे
वडिलांचे नाव: विक्रम खाटे
घर क्रमांक : 05
वय : 26 लिंग : पुरुष
छायाचित्र उपलब्ध

137 ZCN7424971
नाव : हिरामण पांडुरंग गायकवाड
वडिलांचे नाव: पांडुरंग गायकवाड
घर क्रमांक : 5
वय : 76 लिंग : पुरुष
छायाचित्र उपलब्ध

138 ZCN7424989
नाव : लक्ष्मी हिरामण गायकवाड
पतीचे नाव: हिरामण गायकवाड
घर क्रमांक : 5
वय : 73 लिंग : महिला
छायाचित्र उपलब्ध

139 ZCN6542575
नाव : चंदा नामदेव घरत
पतीचे नाव: नामदेव घरत
घर क्रमांक : 5
वय : 43 लिंग : महिला
छायाचित्र उपलब्ध

140 ZCN7425002
नाव : लिलाबाई पंजाब खाटे
पतीचे नाव: पंजाब खाटे
घर क्रमांक : 5
वय : 71 लिंग : महिला
छायाचित्र उपलब्ध

141 ZCN0317851
नाव : वृंदा विक्रम खाटे
पतीचे नाव: विक्रम खाटे
घर क्रमांक : 5
वय : 59 लिंग : महिला
छायाचित्र उपलब्ध

142 ZCN5148705
नाव : गोंविदा शामराव खाटे
वडिलांचे नाव: शामराव खाटे
घर क्रमांक : 5
वय : 54 लिंग : पुरुष
छायाचित्र उपलब्ध

143 ZCN7425010
नाव : हनुमंता शामराव खाटे
वडिलांचे नाव: शामराव खाटे
घर क्रमांक : 5
वय : 53 लिंग : पुरुष
छायाचित्र उपलब्ध

144 ZCN7425028
नाव : नंदा हनुमंता खाटे
पतीचे नाव: हनुमंता खाटे
घर क्रमांक : 5
वय : 51 लिंग : महिला
छायाचित्र उपलब्ध

145 ZCN5148713
नाव : विठ्ठल पंजाब खाटे
वडिलांचे नाव: पंजाब खाटे
घर क्रमांक : 5
वय : 51 लिंग : पुरुष
छायाचित्र उपलब्ध

146 ZCN6111702
नाव : संगीता खाटे
पतीचे नाव: गोविंदा खाटे
घर क्रमांक : 5
वय : 47 लिंग : महिला
छायाचित्र उपलब्ध

147 CZM0789669
नाव : सुशिला विठ्ठल खाटे
पतीचे नाव: विठ्ठल खाटे
घर क्रमांक : 5
वय : 45 लिंग : महिला
छायाचित्र उपलब्ध

148 ZCN1309822
नाव : गजानन पंजाब खाटे
वडिलांचे नाव: पंजाब खाटे
घर क्रमांक : 5
वय : 36 लिंग : पुरुष
छायाचित्र उपलब्ध

149 ZCN7623861
नाव : वैष्णवी गोविंदा खाटे खाटे
वडिलांचे नाव: गोविंदा खाटे
घर क्रमांक : 5
वय : 23 लिंग : महिला
छायाचित्र उपलब्ध

150 CZM1590454
नाव : शारदा ज्ञानेश्वर झो टींग
पतीचे नाव: ज्ञानेश्वर झो टींग
घर क्रमांक : 5
वय : 43 लिंग : महिला
छायाचित्र उपलब्ध

151 ZCN7424997
नाव : सुरेश हिरामण गायकवाड
वडिलांचे नाव: हिरामण गायकवाड
घर क्रमांक : 5अ
वय : 55 लिंग : पुरुष
छायाचित्र उपलब्ध

152 CZM0743914
नाव : साधना सुरेश गायकवाड
पतीचे नाव: सुरेश गायकवाड
घर क्रमांक : 5अ
वय : 51 लिंग : महिला
छायाचित्र उपलब्ध

153 ZCN7092711
नाव : अक्षय रमेश उईके
वडिलांचे नाव: रमेश उईके
घर क्रमांक : 06
वय : 28 लिंग : पुरुष
छायाचित्र उपलब्ध

154 ZCN7517113
नाव : बबलू उइके
वडिलांचे नाव: सुभाष उइके
घर क्रमांक : 06
वय : 24 लिंग : पुरुष
छायाचित्र उपलब्ध

155 ZCN7425036
नाव : सुखदेव रामा उईके
वडिलांचे नाव: रामा उईके
घर क्रमांक : 6
वय : 66 लिंग : पुरुष
छायाचित्र उपलब्ध

156 ZCN7426844
नाव : रमेश रामाजी उईके
वडिलांचे नाव: रामाजी उईके
घर क्रमांक : 6
वय : 59 लिंग : पुरुष
छायाचित्र उपलब्ध

157 ZCN7425044
नाव : सुरेखा सुखदेव उईके
पतीचे नाव: सुखदेव उईके
घर क्रमांक : 6
वय : 58 लिंग : महिला
छायाचित्र उपलब्ध

158 ZCN7426851
नाव : सुभाष रामाजी उईके
वडिलांचे नाव: रामाजी उईके
घर क्रमांक : 6
वय : 56 लिंग : पुरुष
छायाचित्र उपलब्ध

159 ZCN1323112
नाव : चंदा रमेश उईके
पतीचे नाव: रमेश उईके
घर क्रमांक : 6
वय : 54 लिंग : महिला
छायाचित्र उपलब्ध

160 ZCN7426869
नाव : सुर्यकला सभाप उईके
पतीचे नाव: सभाप उईके
घर क्रमांक : 6
वय : 51 लिंग : महिला
छायाचित्र उपलब्ध

161 ZCN5263884
नाव : राहुल सुखदेव उईके
वडिलांचे नाव: सुखदेव उईके
घर क्रमांक : 6
वय : 34 लिंग : पुरुष
छायाचित्र उपलब्ध

162 ZCN7623879
नाव : अश्विनी राहुल उइके उइके
इतर: सुखदेव उइके
घर क्रमांक : 6
वय : 28 लिंग : महिला
छायाचित्र उपलब्ध

163 ZCN7643877
नाव : सागर ढोक
वडिलांचे नाव: सुरेश ढोक
घर क्रमांक : 08 गवळीपूरा
वय : 24 लिंग : पुरुष
छायाचित्र उपलब्ध

164 CZM0744946
नाव : गजानन लक्ष्मण आमजोर
वडिलांचे नाव: लक्ष्मण आमजोर
घर क्रमांक : 8
वय : 49 लिंग : पुरुष
छायाचित्र उपलब्ध

165 CZM0745190
नाव : वसंत लक्ष्मण आमजोर
वडिलांचे नाव: लक्ष्मण आमजोर
घर क्रमांक : 8
वय : 47 लिंग : पुरुष
छायाचित्र उपलब्ध

166 CZM0744813
नाव : वनिता गजानन आमजोर
पतीचे नाव: गजानन आमजोर
घर क्रमांक : 8
वय : 45 लिंग : महिला
छायाचित्र उपलब्ध

167 ZCN7426885
नाव : किसन यादव ढोक
वडिलांचे नाव: यादव ढोक
घर क्रमांक : 8
वय : 84 लिंग : पुरुष
छायाचित्र उपलब्ध

168 ZCN7426893
नाव : राधा किसन ढोक
पतीचे नाव: किसन ढोक
घर क्रमांक : 8
वय : 77 लिंग : महिला
छायाचित्र उपलब्ध

169 ZCN1309798
नाव : सुरेश किसन ढोक
वडिलांचे नाव: किसन ढोक
घर क्रमांक : 8
वय : 54 लिंग : पुरुष
छायाचित्र उपलब्ध

170 CZM0789651
नाव : लक्ष्मी सुरेश ढोक
पतीचे नाव: सुरेश ढोक
घर क्रमांक : 8
वय : 51 लिंग : महिला
छायाचित्र उपलब्ध

171 ZCN7426901
नाव : ज्ञानेशवर किसन ढोक
वडिलांचे नाव: किसन ढोक
घर क्रमांक : 8
वय : 49 लिंग : पुरुष
छायाचित्र उपलब्ध

172 CZM0742544
नाव : बाळू किसन ढोक
वडिलांचे नाव: किसन ढोक
घर क्रमांक : 8
वय : 47 लिंग : पुरुष
छायाचित्र उपलब्ध

173 ZCN3502911
नाव : सविता ज्ञानेश्वर ढोक
पतीचे नाव: ज्ञानेश्वर ढोक
घर क्रमांक : 8
वय : 42 लिंग : महिला
छायाचित्र उपलब्ध

174 ZCN1309673
नाव : मंगला बाळू ढोक
पतीचे नाव: बाळू ढोक
घर क्रमांक : 8
वय : 40 लिंग : महिला
छायाचित्र उपलब्ध

175 ZCN7687270
नाव : प्रज्वल ढोक
वडिलांचे नाव: ज्ञानेश्वर ढोक
घर क्रमांक : 8
वय : 22 लिंग : पुरुष
छायाचित्र उपलब्ध

176 CZM0773440
नाव : शालू हिरामण राडेकर
पतीचे नाव: हिरामण राडेकर
घर क्रमांक : 8
वय : 42 लिंग : महिला
छायाचित्र उपलब्ध

177 CZM0772954
नाव : सिताराम सुर्यभान मराठे
वडिलांचे नाव: सुर्यभान मराठे
घर क्रमांक : 8अ
वय : 52 लिंग : पुरुष
छायाचित्र उपलब्ध

178 ZCN1323187
नाव : सुनंदा सिताराम मराठे
पतीचे नाव: सिताराम मराठे
घर क्रमांक : 8अ
वय : 49 लिंग : महिला
छायाचित्र उपलब्ध

179 CZM0744367
नाव : शालुबाइ प्रभाकर होळे
पतीचे नाव: प्रभाकर होळे
घर क्रमांक : 9
वय : 44 लिंग : महिला
छायाचित्र उपलब्ध

180 ZCN7426919
नाव : संभा महादेव सरपधरी
वडिलांचे नाव: महादेव सरपधरी
घर क्रमांक : 9
वय : 74 लिंग : पुरुष
छायाचित्र उपलब्ध

181 ZCN5148739
नाव : जयना संभा सरपधरी
पतीचे नाव: संभा सरपधरी
घर क्रमांक : 9
वय : 69 लिंग : महिला
छायाचित्र उपलब्ध

182 CZM0744896
नाव : खंडू बाबलु राठ्री
वडिलांचे नाव: बबलु राठ्री
घर क्रमांक : 10
वय : 66 लिंग : पुरुष
छायाचित्र उपलब्ध

183 CZM0744839
नाव : लक्ष्मी खंडू राठ्री
पतीचे नाव: खंडू राठ्री
घर क्रमांक : 10
वय : 59 लिंग : महिला
छायाचित्र उपलब्ध

184 ZCN7086556
नाव : बायनाबाई सूर्यभान सोरामले
पतीचे नाव: सूर्यभान सोरामले
घर क्रमांक : 10
वय : 83 लिंग : महिला
छायाचित्र उपलब्ध

185 CZM0222851
नाव : किसना सूर्यभान सोरामले
वडिलांचे नाव: सूर्यभान सोरामले
घर क्रमांक : 10
वय : 57 लिंग : पुरुष
छायाचित्र उपलब्ध

186 CZM2657286
नाव : सरस्वती ज्ञानेश्वर सोरामले
पतीचे नाव: ज्ञानेश्वर सोरामले
घर क्रमांक : 10
वय : 53 लिंग : महिला
छायाचित्र उपलब्ध

187 ZCN7428113
नाव : शोभा किसना सोराम्ले
पतीचे नाव: किसना सोराम्ले
घर क्रमांक : 10
वय : 55 लिंग : महिला
छायाचित्र उपलब्ध

188 ZCN6205769
नाव : इंदु राघो शिले
पतीचे नाव: राघो शिले
घर क्रमांक : 11
वय : 72 लिंग : महिला
छायाचित्र उपलब्ध

189 ZCN6111611
नाव : सुखदेव राघो शिले
वडिलांचे नाव: राघो शिले
घर क्रमांक : 11
वय : 50 लिंग : पुरुष
छायाचित्र उपलब्ध

190 ZCN6441885
नाव : अर्चना वासुदेव आमजोर
पतीचे नाव: वासुदेव आमजोर
घर क्रमांक : 12
वय : 36 लिंग : महिला
छायाचित्र उपलब्ध

191 ZCN6111553
नाव : वासुदेव लक्ष्मण आमजोर
वडिलांचे नाव: लक्ष्मण आमजोर
घर क्रमांक : 12
वय : 57 लिंग : पुरुष
छायाचित्र उपलब्ध

192 CZM0744854
नाव : नामदेव लक्ष्मण आमजोर
वडिलांचे नाव: लक्ष्मण आमजोर
घर क्रमांक : 12
वय : 44 लिंग : पुरुष
छायाचित्र उपलब्ध

193 CZM0744599
नाव : प्रमिला उत्तम आमजोर
पतीचे नाव: उत्तम आमजोर
घर क्रमांक : 12
वय : 42 लिंग : महिला
छायाचित्र उपलब्ध

194 CZM0744508
नाव : उत्तम लक्ष्मण आमजोर
वडिलांचे नाव: लक्ष्मण आमजोर
घर क्रमांक : 12
वय : 41 लिंग : पुरुष
छायाचित्र उपलब्ध

195 ZCN7652050
नाव : रूपाली प्रफुल कासारकर कासारकर
पतीचे नाव: कासारकर कासारकर
घर क्रमांक : 12
वय : 33 लिंग : महिला
छायाचित्र उपलब्ध

196 CZM0743807
नाव : सुरेश चंपत राउत
वडिलांचे नाव: चंपत राउत
घर क्रमांक : 12अ
वय : 71 लिंग : पुरुष
छायाचित्र उपलब्ध

197 CZM0743617
नाव : सुशिला सुरेश राउत
पतीचे नाव: सुरेश राउत
घर क्रमांक : 12अ
वय : 66 लिंग : महिला
छायाचित्र उपलब्ध

198 CZM0743542
नाव : निलेश सुरेश राऊत
वडिलांचे नाव: सुरेश राऊत
घर क्रमांक : 12a
वय : 42 लिंग : पुरुष
छायाचित्र उपलब्ध

199 CZM0789834
नाव : दिवानी भानूदास घोटेकार
पतीचे नाव: भानूदास घोटेकार
घर क्रमांक : 13
वय : 77 लिंग : महिला
छायाचित्र उपलब्ध

200 ZCN1323286
नाव : महादेव सोमा घोटेकर
वडिलांचे नाव: सोमा घोटेकर
घर क्रमांक : 13
वय : 53 लिंग : पुरुष
छायाचित्र उपलब्ध

201 ZCN7426935
नाव : सुधाकर भानूदास घोटेकार
वडिलांचे नाव: भानूदास घोटेकार
घर क्रमांक : 13
वय : 47 लिंग : पुरुष
छायाचित्र उपलब्ध

202 ZCN1323294
नाव : लता महादेव घोटेकर
पतीचे नाव: महादेव घोटेकर
घर क्रमांक : 13
वय : 46 लिंग : महिला
छायाचित्र उपलब्ध

203 ZCN1309806
नाव : माधुरी सुधाकर घोटेकार
पतीचे नाव: सुधाकर घोटेकार
घर क्रमांक : 13
वय : 39 लिंग : महिला
छायाचित्र उपलब्ध

204 ZCN7623887
नाव : सागर सुधाकर घोटेकर घोटेकर
वडिलांचे नाव: सुधाकर घोटेकर
घर क्रमांक : 13
वय : 22 लिंग : पुरुष
छायाचित्र उपलब्ध

205 CZM1590215
नाव : अरुण चंपत शिवरकर
वडिलांचे नाव: चंपत शिवरकर
घर क्रमांक : 13अ
वय : 55 लिंग : पुरुष
छायाचित्र उपलब्ध

206 CZM1590199
नाव : सुरेखा अरुण शिवरकर
पतीचे नाव: अरुण शिवरकर
घर क्रमांक : 13अ
वय : 51 लिंग : महिला
छायाचित्र उपलब्ध

207 CZM1590686
नाव : आनंदा गायकु घोटेकार
वडिलांचे नाव: गायकु घोटेकर
घर क्रमांक : 14
वय : 48 लिंग : पुरुष
छायाचित्र उपलब्ध

208 CZM1590678
नाव : आशा आनंदा घोटेकार
पतीचे नाव: आनंदा घोटेकार
घर क्रमांक : 14
वय : 44 लिंग : महिला
छायाचित्र उपलब्ध

209 ZCN5148770
नाव : संदीप गुंडेराव शिबले
वडिलांचे नाव: गुंडेराव शिबले
घर क्रमांक : 14
वय : 36 लिंग : पुरुष
छायाचित्र उपलब्ध

210 ZCN7623606
नाव : नंदू शिबले
आईचे नाव: कुसुम शिबले
घर क्रमांक : 14
वय : 33 लिंग : पुरुष
छायाचित्र उपलब्ध

211 ZCN7426943
नाव : गुडेराव पांडू शीवले
वडिलांचे नाव: पांडू शीवले
घर क्रमांक : 14
वय : 66 लिंग : पुरुष
छायाचित्र उपलब्ध

212 ZCN0318035
नाव : कुसुम गुडेराव शीवले
पतीचे नाव: गुडेराव शीवले
घर क्रमांक : 14
वय : 61 लिंग : महिला
छायाचित्र उपलब्ध

213 ZCN3517158
नाव : निता फकिरा बावणे
पतीचे नाव: फकिरा बावणे
घर क्रमांक : 15
वय : 35 लिंग : महिला
छायाचित्र उपलब्ध

214 ZCN6378871
नाव : फकीरा लक्ष्मण बावणे
वडिलांचे नाव: लक्ष्मण बावणे
घर क्रमांक : 15
वय : 42 लिंग : पुरुष
छायाचित्र उपलब्ध

215 CZM1590140
नाव : कमल राजु घोटेकर
पतीचे नाव: राजु घोटेकर
घर क्रमांक : 15
वय : 50 लिंग : महिला
छायाचित्र उपलब्ध

216 ZCN5148762
नाव : अंकुश दशरथ घाटेकार
वडिलांचे नाव: दशरथ घाटेकार
घर क्रमांक : 16
वय : 46 लिंग : पुरुष
छायाचित्र उपलब्ध

217 ZCN7427024
नाव : दशरथ केशव घोटेकार
वडिलांचे नाव: केशव घोटेकार
घर क्रमांक : 16
वय : 66 लिंग : पुरुष
छायाचित्र उपलब्ध

218 ZCN7427032
नाव : मंगला दशरथ घोटेकार
पतीचे नाव: दशरथ घोटेकार
घर क्रमांक : 16
वय : 61 लिंग : महिला
छायाचित्र उपलब्ध

219 CZM0744672
नाव : भुराबाइ रामचंद र मेश्राम
पतीचे नाव: रामचंद र शिले
घर क्रमांक : 17
वय : 66 लिंग : महिला
छायाचित्र उपलब्ध

220 ZCN6111629
नाव : रामचंद र बापुराव शिले
वडिलांचे नाव: बापुराव शिले
घर क्रमांक : 17
वय : 71 लिंग : पुरुष
छायाचित्र उपलब्ध

221 CZM0743823
नाव : प्रमिला मारोती घोटेकर
पतीचे नाव: मारोती घोटेकर
घर क्रमांक : 18
वय : 59 लिंग : महिला
छायाचित्र उपलब्ध

222 ZCN7426968
नाव : देवराव विठोबाजी ढाले
वडिलांचे नाव: विठोबाजी ढाले
घर क्रमांक : 19
वय : 84 लिंग : पुरुष
छायाचित्र उपलब्ध

223 ZCN5148788
नाव : रमाबाई देवराव ढाले
पतीचे नाव: देवराव ढाले
घर क्रमांक : 19
वय : 77 लिंग : महिला
छायाचित्र उपलब्ध

224 CZM0789891
नाव : नारायण देवराव ढाले
वडिलांचे नाव: देवराव ढाले
घर क्रमांक : 19
वय : 43 लिंग : पुरुष
छायाचित्र उपलब्ध

225 ZCN4106720
नाव : रंजना नारायन ढाले
पतीचे नाव: नारायण ढाले
घर क्रमांक : 19
वय : 35 लिंग : महिला
छायाचित्र उपलब्ध

226 CZM0743633
नाव : रेणुकाबाइ तुळशिराम कासार
पतीचे नाव: तुळशिराम कासार
घर क्रमांक : 19
वय : 59 लिंग : महिला
छायाचित्र उपलब्ध

227 ZCN5068259
नाव : सुजाता संघपाल खैरकार
पतीचे नाव: संघपाल खैरकार
घर क्रमांक : 20
वय : 45 लिंग : महिला
छायाचित्र उपलब्ध

228 ZCN7426984
नाव : जनाबाइ विठोबा राडेकार
पतीचे नाव: विठोबा राडेकार
घर क्रमांक : 20
वय : 76 लिंग : महिला
छायाचित्र उपलब्ध

229 CZM1590173
नाव : पुंडलीक विठोबा राडेकर
वडिलांचे नाव: विठोबा राडेकर
घर क्रमांक : 20
वय : 55 लिंग : पुरुष
छायाचित्र उपलब्ध

230 CZM0773432
नाव : हिरामण विठोबा राडेकार
वडिलांचे नाव: विठोबा राडेकार
घर क्रमांक : 20
वय : 52 लिंग : पुरुष
छायाचित्र उपलब्ध

231 CZM1590108
नाव : अंजु पुंडलीक राडेकर
वडिलांचे नाव: पुंडलीक राडेकर
घर क्रमांक : 20
वय : 50 लिंग : महिला
छायाचित्र उपलब्ध

232 CZM0743690
नाव : सोनाबाई गजानन घो टेकार
पतीचे नाव: गजानन घो टेकार
घर क्रमांक : 21
वय : 52 लिंग : महिला
छायाचित्र उपलब्ध

233 ZCN7426992
नाव : रामदास बारकू घोटेकार
वडिलांचे नाव: बारकू घोटेकार
घर क्रमांक : 21
वय : 54 लिंग : पुरुष
छायाचित्र उपलब्ध

234 CZM0789818
नाव : शेंवता रामदास घोटेकार
पतीचे नाव: रामदास घोटेकार
घर क्रमांक : 21
वय : 52 लिंग : महिला
छायाचित्र उपलब्ध

235 ZCN7427016
नाव : शामराव कंठु शिले
वडिलांचे नाव: कंठु शिले
घर क्रमांक : 21
वय : 53 लिंग : पुरुष
छायाचित्र उपलब्ध

236 CZM0744144
नाव : सीता श्यामराव शिले
पतीचे नाव: श्यामराव शिले
घर क्रमांक : 21
वय : 48 लिंग : महिला
छायाचित्र उपलब्ध

237 ZCN0318188
नाव : वचछलाबाइ रामा गाडेकर
पतीचे नाव: रामा गाडेकर
घर क्रमांक : 22
वय : 79 लिंग : महिला
छायाचित्र उपलब्ध

238 CZM0744136
नाव : मनोहर चंपत कासारकर
वडिलांचे नाव: चंपत कासारकर
घर क्रमांक : 23
वय : 59 लिंग : पुरुष
छायाचित्र उपलब्ध

239 CZM0744151
नाव : पुष्पा मनोहर कासारकर
पतीचे नाव: मनोहर कासारकर
घर क्रमांक : 23
वय : 57 लिंग : महिला
छायाचित्र उपलब्ध

240 ZCN6944938
नाव : दिपाली कासारकर
इतर: विनय कासारकर
घर क्रमांक : 23
वय : 30 लिंग : महिला
छायाचित्र उपलब्ध

241 ZCN7656481
नाव : मुक्ता कासारकर
पतीचे नाव: मनोहर कासारकर
घर क्रमांक : 23
वय : 26 लिंग : महिला
छायाचित्र उपलब्ध

242 ZCN7427065
नाव : गोदाबाई चंपत शिबले
पतीचे नाव: चंपत शिबले
घर क्रमांक : 23
वय : 80 लिंग : महिला
छायाचित्र उपलब्ध

243 ZCN7427073
नाव : विलास गुलाबराव डोंगरे
वडिलांचे नाव: गुलाबराव डोंगरे
घर क्रमांक : 24
वय : 55 लिंग : पुरुष
छायाचित्र उपलब्ध

244 ZCN7427081
नाव : शिला विलास डोंगरे
पतीचे नाव: विलास डोंगरे
घर क्रमांक : 24
वय : 51 लिंग : महिला
छायाचित्र उपलब्ध

245 ZCN7427099
नाव : कौसल्या मारोती शिवले
पतीचे नाव: मारोती शिवले
घर क्रमांक : 24
वय : 57 लिंग : महिला
छायाचित्र उपलब्ध

246 ZCN7427123
नाव : महादेव जानबा मेश्राम
वडिलांचे नाव: जानबा मेश्राम
घर क्रमांक : 25
वय : 71 लिंग : पुरुष
छायाचित्र उपलब्ध

247 ZCN6951735
नाव : सुनीता दमडु मोरे
पतीचे नाव: दमडु मोरे
घर क्रमांक : 25
वय : 41 लिंग : महिला
छायाचित्र उपलब्ध

248 ZCN7427107
नाव : पुरुषोत्तम गोपाळा नाईक़
वडिलांचे नाव: गोपाळा नाईक़
घर क्रमांक : 25
वय : 66 लिंग : पुरुष
छायाचित्र उपलब्ध

249 ZCN7427115
नाव : वचछला पुरुषोत्तम नाईक़
पतीचे नाव: पुरुषोत्तम नाईक़
घर क्रमांक : 25
वय : 61 लिंग : महिला
छायाचित्र उपलब्ध

250 ZCN6111652
नाव : चंद्रकला सुखदेव शिळे
वडिलांचे नाव: सुखदेव शिळे
घर क्रमांक : 25
वय : 44 लिंग : महिला
छायाचित्र उपलब्ध

251 ZCN5148804
नाव : अंबादास बारकु घोटेकर
वडिलांचे नाव: बारकु घोटेकर
घर क्रमांक : 26
वय : 53 लिंग : पुरुष
छायाचित्र उपलब्ध

252 ZCN5148812
नाव : सुरेखा अंबादास घोटेकर
पतीचे नाव: अंबादास घोटेकर
घर क्रमांक : 26
वय : 50 लिंग : महिला
छायाचित्र उपलब्ध

253 CZM1590751
नाव : रामराव नागो शिले
वडिलांचे नाव: नागो शिले
घर क्रमांक : 26
वय : 49 लिंग : पुरुष
छायाचित्र उपलब्ध

254 CZM0745075
नाव : शामराव नागो सिले
वडिलांचे नाव: नागो शिले
घर क्रमांक : 26
वय : 47 लिंग : पुरुष
छायाचित्र उपलब्ध

255 CZM1590744
नाव : हिरा रामराव शिले
पतीचे नाव: रामराव शिले
घर क्रमांक : 26
वय : 44 लिंग : महिला
छायाचित्र उपलब्ध

256 ZCN0318233
नाव : लक्ष्मण सूर्यभान सोराम्ले
वडिलांचे नाव: सूर्यभान सोराम्ले
घर क्रमांक : 26
वय : 74 लिंग : पुरुष
छायाचित्र उपलब्ध

257 ZCN0318241
नाव : दिवानी लक्ष्मण सोराम्ले
पतीचे नाव: लक्ष्मण सोराम्ले
घर क्रमांक : 26
वय : 69 लिंग : महिला
छायाचित्र उपलब्ध

258 CZM0789859
नाव : दिलीप लक्ष्मण सोराम्ले
वडिलांचे नाव: लक्ष्मण सोराम्ले
घर क्रमांक : 26
वय : 51 लिंग : पुरुष
छायाचित्र उपलब्ध

259 CZM2661031
नाव : रामचंद्र दमडु बोबडे
वडिलांचे नाव: दमडु बोबडे
घर क्रमांक : 28
वय : 61 लिंग : पुरुष
छायाचित्र उपलब्ध

260 CZM2661023
नाव : रमा रामचंद्र बोबडे
पतीचे नाव: रामचंद्र बोबडे
घर क्रमांक : 28
वय : 58 लिंग : महिला
छायाचित्र उपलब्ध

261 ZCN7428253
नाव : रामचंद्र गणपत शिबले
वडिलांचे नाव: गणपत शिबले
घर क्रमांक : 28
वय : 55 लिंग : पुरुष
छायाचित्र उपलब्ध

262 CZM0744086
नाव : मंदा रामचंद्र शिबले
वडिलांचे नाव: रामचंद्र शिबले
घर क्रमांक : 28
वय : 50 लिंग : महिला
छायाचित्र उपलब्ध

263 ZCN7085962
नाव : निकेश रामचंद्र शिबले
वडिलांचे नाव: रामचंद्र शिबले
घर क्रमांक : 258
वय : 27 लिंग : पुरुष
छायाचित्र उपलब्ध

264 ZCN7427156
नाव : बयना केशव घोटेकार
पतीचे नाव: केशव घोटेकार
घर क्रमांक : 29
वय : 81 लिंग : महिला
छायाचित्र उपलब्ध

265 ZCN7427164
नाव : वासदेव केशव घोटेकार
वडिलांचे नाव: केशव घोटेकार
घर क्रमांक : 29
वय : 56 लिंग : पुरुष
छायाचित्र उपलब्ध

266 CZM0789974
नाव : लक्ष्मी दिलीप सोराम्ले
पतीचे नाव: दिलीप सोराम्ले
घर क्रमांक : 29
वय : 45 लिंग : महिला
छायाचित्र उपलब्ध

267 ZCN7427172
नाव : दादाराव तुळशीराम खैंरकार
वडिलांचे नाव: तुळशीराम खैंरकार
घर क्रमांक : 30
वय : 96 लिंग : पुरुष
छायाचित्र उपलब्ध

268 ZCN7427198
नाव : जिवन दादाराव खैंरकार
वडिलांचे नाव: दादाराव खैंरकार
घर क्रमांक : 30
वय : 53 लिंग : पुरुष
छायाचित्र उपलब्ध

269 ZCN1309707
नाव : भारत दादाराव खैंरकार
वडिलांचे नाव: दादाराव खैंरकार
घर क्रमांक : 30
वय : 52 लिंग : पुरुष
छायाचित्र उपलब्ध

270 CZM0744920
नाव : प्रेमीला निरंजन खैरकार
पतीचे नाव: निरंजन खैरकार
घर क्रमांक : 30
वय : 50 लिंग : महिला
छायाचित्र उपलब्ध

271 CZM0744169
नाव : सवीता जिवन खैरकार
पतीचे नाव: जिवन खैरकार
घर क्रमांक : 30
वय : 48 लिंग : महिला
छायाचित्र उपलब्ध

272 CZM0773564
नाव : संघपाल दादाराव खैरकार
वडिलांचे नाव: दादाराव खैरकार
घर क्रमांक : 30
वय : 44 लिंग : पुरुष
छायाचित्र उपलब्ध

273 ZCN6111710
नाव : निलीमा भारत खैरकार
वडिलांचे नाव: भारत खैरकार
घर क्रमांक : 30
वय : 37 लिंग : महिला
छायाचित्र उपलब्ध

274 ZCN7517147
नाव : पल्लवी खैरकार
वडिलांचे नाव: निरंजन खैरकार
घर क्रमांक : 30
वय : 25 लिंग : पुरुष
छायाचित्र उपलब्ध

275 ZCN7707383
नाव : मयूर खैरकार
वडिलांचे नाव: जीवन खैरकार
घर क्रमांक : 30
वय : 25 लिंग : पुरुष
छायाचित्र उपलब्ध

276 ZCN7427222
नाव : विमल तुकाराम टेकाम
पतीचे नाव: तुकाराम टेकाम
घर क्रमांक : 31
वय : 68 लिंग : महिला
छायाचित्र उपलब्ध

277 ZCN6948269
नाव : अजय तुकाराम टेकाम
वडिलांचे नाव: तुकाराम टेकाम
घर क्रमांक : 31
वय : 30 लिंग : पुरुष
छायाचित्र उपलब्ध

278 CZM0744375
नाव : शकुंतला देवतळे
पतीचे नाव: गुणवंता देवतळे
घर क्रमांक : 32
वय : 49 लिंग : महिला
छायाचित्र उपलब्ध

279 CZM0744565
नाव : गुणाजी रामराव देवतळे
वडिलांचे नाव: रामराव देवतळे
घर क्रमांक : 32
वय : 53 लिंग : पुरुष
छायाचित्र उपलब्ध

280 CZM0744342
नाव : लाविन्द्रा डेहरिया
पतीचे नाव: कैलास डेहरिया
घर क्रमांक : 33
वय : 49 लिंग : महिला
छायाचित्र उपलब्ध

281 ZCN7085996
नाव : अंजू राहुल घोटेकार
पतीचे नाव: राहुल घोटेकार
घर क्रमांक : 33
वय : 29 लिंग : महिला
छायाचित्र उपलब्ध

282 ZCN7427305
नाव : पुंडलिक विशवनाथ जांभूळकर
वडिलांचे नाव: विशवनाथ जांभूळकर
घर क्रमांक : 33
वय : 58 लिंग : पुरुष
छायाचित्र उपलब्ध

283 CZM0789867
नाव : अन्नपूर्णा पुंडलिक जांभूळकर
पतीचे नाव: पुंडलिक जांभूळकर
घर क्रमांक : 33
वय : 54 लिंग : महिला
छायाचित्र उपलब्ध

284 ZCN7427255
नाव : हंसराज वामन खैंरकार
वडिलांचे नाव: वामन खैंरकार
घर क्रमांक : 33
वय : 56 लिंग : पुरुष
छायाचित्र उपलब्ध

285 CZM0743146
नाव : सुभाष भेदरु खैरकार
वडिलांचे नाव: भेदरु खैरकार
घर क्रमांक : 33
वय : 59 लिंग : पुरुष
छायाचित्र उपलब्ध

286 ZCN7427297
नाव : अरुण भेदरु खैरकार
वडिलांचे नाव: भेदरु खैरकार
घर क्रमांक : 33
वय : 56 लिंग : पुरुष
छायाचित्र उपलब्ध

287 ZCN7427289
नाव : संधपाल भेदरु खैरकार
वडिलांचे नाव: भेदरु खैरकार
घर क्रमांक : 33
वय : 51 लिंग : पुरुष
छायाचित्र उपलब्ध

288 CZM0773390
नाव : गिता अरुण खैरकार
पतीचे नाव: अरुण खैरकार
घर क्रमांक : 33
वय : 49 लिंग : महिला
छायाचित्र उपलब्ध

289 CZM0742916
नाव : सुजाता सुभाष खैरकार
पतीचे नाव: सुभाष खैरकार
घर क्रमांक : 33
वय : 49 लिंग : महिला
छायाचित्र उपलब्ध

290 CZM0743997
नाव : संगिता हंसराज खैरकार
पतीचे नाव: हंसराज खैरकार
घर क्रमांक : 33
वय : 46 लिंग : महिला
छायाचित्र उपलब्ध

291 ZCN5148820
नाव : प्रतिभा संघपाल खैरकार
पतीचे नाव: संघपाल खैरकार
घर क्रमांक : 33
वय : 39 लिंग : महिला
छायाचित्र उपलब्ध

292 ZCN7623580
नाव : आदर्श खैरकर
वडिलांचे नाव: अरुण भेद्रु खैरकर
घर क्रमांक : 33
वय : 23 लिंग : पुरुष
छायाचित्र उपलब्ध

293 ZCN7636673
नाव : किरण खैरकर
वडिलांचे नाव: हंसराज खैरकर
घर क्रमांक : 33
वय : 23 लिंग : महिला
छायाचित्र उपलब्ध

294 ZCN7681505
नाव : प्रनोती खैरकार
वडिलांचे नाव: संघपाल खैरकार
घर क्रमांक : 33
वय : 22 लिंग : महिला
छायाचित्र उपलब्ध

295 ZCN6944953
नाव : राजू बापूजी घोटेकार
वडिलांचे नाव: बापूजी घोटेकार
घर क्रमांक : 35
वय : 42 लिंग : पुरुष
छायाचित्र उपलब्ध

296 CZM2657708
नाव : उकंडी पंजाब खैरकार
पतीचे नाव: पंजाब खैरकार
घर क्रमांक : 35
वय : 76 लिंग : महिला
छायाचित्र उपलब्ध

297 ZCN5148838
नाव : राजु पंजाब खैरकार
वडिलांचे नाव: पंजाब खैरकार
घर क्रमांक : 35
वय : 57 लिंग : पुरुष
छायाचित्र उपलब्ध

298 ZCN7427313
नाव : विजय पंजाब खैरकार
वडिलांचे नाव: पंजाब खैरकार
घर क्रमांक : 35
वय : 51 लिंग : पुरुष
छायाचित्र उपलब्ध

299 CZM0744052
नाव : सुरेखा राजु खैरकार
पतीचे नाव: राजु खैरकार
घर क्रमांक : 35
वय : 48 लिंग : महिला
छायाचित्र उपलब्ध

300 CZM2657690
नाव : किरण विजय खैरकार
पतीचे नाव: विजय खैरकार
घर क्रमांक : 35
वय : 38 लिंग : महिला
छायाचित्र उपलब्ध

301 ZCN6967830
नाव : दर्शन राजू खैरकार
वडिलांचे नाव: राजू खैरकार
घर क्रमांक : ३५
वय : 26 लिंग : पुरुष
छायाचित्र उपलब्ध

302 ZCN7427370
नाव : मधुकर हरीभाउ खैरकार
वडिलांचे नाव: हरीभाउ खैरकार
घर क्रमांक : 36
वय : 61 लिंग : पुरुष
छायाचित्र उपलब्ध

303 ZCN7427388
नाव : शोभा मधुकर खैरकार
पतीचे नाव: मधुकर खैरकार
घर क्रमांक : 36
वय : 59 लिंग : महिला
छायाचित्र उपलब्ध

304 ZCN1309699
नाव : शिला अमर खैरकार
पतीचे नाव: अमर खैरकार
घर क्रमांक : 36
वय : 43 लिंग : महिला
छायाचित्र उपलब्ध

305 ZCN6115000
नाव : अनुप मधुकर खैरकार
वडिलांचे नाव: मधुकर खैरकार
घर क्रमांक : 36
वय : 39 लिंग : पुरुष
छायाचित्र उपलब्ध

306 ZCN0318495
नाव : बेबी देवराव साठे
पतीचे नाव: देवराव साठे
घर क्रमांक : 36
वय : 76 लिंग : महिला
छायाचित्र उपलब्ध

307 ZCN7427347
नाव : देविदास नानाजी साठे
वडिलांचे नाव: नानाजी साठे
घर क्रमांक : 36
वय : 70 लिंग : पुरुष
छायाचित्र उपलब्ध

308 ZCN7427339
नाव : भास्कर देवराव साठे
वडिलांचे नाव: देवराव साठे
घर क्रमांक : 36
वय : 52 लिंग : पुरुष
छायाचित्र उपलब्ध

309 CZM0745406
नाव : रविंद्र देवराव साठे
वडिलांचे नाव: देवराव साठे
घर क्रमांक : 36
वय : 43 लिंग : पुरुष
छायाचित्र उपलब्ध

310 ZCN6108450
नाव : उमा निलेश साठे
पतीचे नाव: निलेश साठे
घर क्रमांक : 36
वय : 39 लिंग : महिला
छायाचित्र उपलब्ध

311 ZCN1323153
नाव : किशोर देवीदास साठे
वडिलांचे नाव: देवीदास साठे
घर क्रमांक : 36
वय : 37 लिंग : पुरुष
छायाचित्र उपलब्ध

312 ZCN6441927
नाव : मिनाक्षी रविन्द्र साठे
पतीचे नाव: रविन्द्र साठे
घर क्रमांक : 36
वय : 37 लिंग : महिला
छायाचित्र उपलब्ध

313 CZM1590371
नाव : चंद्रशेखर मारोत साठे
वडिलांचे नाव: मारोत साठे
घर क्रमांक : 36अ
वय : 56 लिंग : पुरुष
छायाचित्र उपलब्ध

314 CZM0744961
नाव : संजय मारोती साठे
वडिलांचे नाव: मारोती साठे
घर क्रमांक : 36अ
वय : 53 लिंग : पुरुष
छायाचित्र उपलब्ध

315 CZM0744953
नाव : प्रतिभा चंद्रशेखर साठे
पतीचे नाव: चंद्रशेखर साठे
घर क्रमांक : 36अ
वय : 52 लिंग : महिला
छायाचित्र उपलब्ध

316 CZM0745117
नाव : संगिता संजय साठे
पतीचे नाव: संजय साठे
घर क्रमांक : 36अ
वय : 48 लिंग : महिला
छायाचित्र उपलब्ध

317 CZM0744433
नाव : विणा भास्कर साठे
पतीचे नाव: भास्कर साठे
घर क्रमांक : 36अ
वय : 46 लिंग : महिला
छायाचित्र उपलब्ध

318 ZCN0318594
नाव : सुभाष माधव खैरकार
वडिलांचे नाव: माधव खैरकार
घर क्रमांक : 37
वय : 64 लिंग : पुरुष
छायाचित्र उपलब्ध

319 ZCN7427404
नाव : वंदना सुभाष खैरकार
पतीचे नाव: सुभाष खैरकार
घर क्रमांक : 37
वय : 55 लिंग : महिला
छायाचित्र उपलब्ध

320 ZCN7665631
नाव : श्रुति विनायकराव खैरकर
वडिलांचे नाव: विनायक गुलाब खैरकर
घर क्रमांक : 38
वय : 23 लिंग : महिला
छायाचित्र उपलब्ध

321 CZM1590694
नाव : पंडीत राघोजी बोपटे
वडिलांचे नाव: राघोजी बोपटे
घर क्रमांक : 38
वय : 50 लिंग : पुरुष
छायाचित्र उपलब्ध

322 CZM0744581
नाव : वनिता पंडीत बोपटे
पतीचे नाव: पंडीत बोपटे
घर क्रमांक : 38
वय : 48 लिंग : महिला
छायाचित्र उपलब्ध

323 CZM0744326
नाव : संदीप राघोजी बोपटे
वडिलांचे नाव: रघोजी बोपटे
घर क्रमांक : 38
वय : 42 लिंग : पुरुष
छायाचित्र उपलब्ध

324 ZCN1323161
नाव : देवकी संदीप बोपटे
पतीचे नाव: संदीप बोपटे
घर क्रमांक : 38
वय : 39 लिंग : महिला
छायाचित्र उपलब्ध

325 ZCN1323211
नाव : वनिता गोवींद चावरे
पतीचे नाव: गोवींद चावरे
घर क्रमांक : 38
वय : 56 लिंग : महिला
छायाचित्र उपलब्ध

326 ZCN7427412
नाव : विनायक गुलाब खैरकार
वडिलांचे नाव: गुलाब खैरकार
घर क्रमांक : 38
वय : 59 लिंग : पुरुष
छायाचित्र उपलब्ध

327 ZCN7427420
नाव : घनशयाम गुलाब खैरकार
वडिलांचे नाव: गुलाब खैरकार
घर क्रमांक : 38
वय : 56 लिंग : पुरुष
छायाचित्र उपलब्ध

328 ZCN7427438
नाव : वंदना घनशयाम खैरकार
पतीचे नाव: घनशयाम खैरकार
घर क्रमांक : 38
वय : 52 लिंग : महिला
छायाचित्र उपलब्ध

329 ZCN6397186
नाव : ज्ञानेशवर घ्रुलबा भगत
वडिलांचे नाव: घ्रुलबा भगत
घर क्रमांक : 39
वय : 81 लिंग : पुरुष
छायाचित्र उपलब्ध

330 ZCN7427453
नाव : कौसल्या ज्ञानेशवर भगत
पतीचे नाव: ज्ञानेशवर भगत
घर क्रमांक : 39
वय : 75 लिंग : महिला
छायाचित्र उपलब्ध

331 ZCN7427461 नाव : अशोक जानबा भगत वडिलांचे नाव: जानबा भगत घर क्रमांक : 39 वय : 71 लिंग : पुरुष छायाचित्र उपलब्ध	332 CZM0743864 नाव : मंजुषा बाबारावजी भगत पतीचे नाव: बाबारावजी भगत घर क्रमांक : 39 वय : 42 लिंग : महिला छायाचित्र उपलब्ध	333 ZCN7623739 नाव : सम्यक भगत आईचे नाव: मंजुषा बाबाराव भगत घर क्रमांक : 39 वय : 23 लिंग : पुरुष छायाचित्र उपलब्ध
334 ZCN7686033 नाव : प्रशिका भगत आईचे नाव: बाबाराव भगत घर क्रमांक : 39 वय : 21 लिंग : महिला छायाचित्र उपलब्ध	335 CZM1590066 नाव : सखाराम विठोबा देवनळे वडिलांचे नाव: विठोबा देवनळे घर क्रमांक : 39 वय : 64 लिंग : पुरुष छायाचित्र उपलब्ध	336 CZM0744441 नाव : लिला सखाराम देवनळे पतीचे नाव: सखाराम देवनळे घर क्रमांक : 39 वय : 53 लिंग : महिला छायाचित्र उपलब्ध
337 ZCN7427479 नाव : उषा अशोक भगत पतीचे नाव: अशोक भगत घर क्रमांक : 40 वय : 66 लिंग : महिला छायाचित्र उपलब्ध	338 ZCN7427495 नाव : रामचंद्र जानबा भगत पतीचे नाव: जानबा भगत घर क्रमांक : 40 वय : 59 लिंग : महिला छायाचित्र उपलब्ध	339 ZCN7428238 नाव : धर्मपाल जानबा भगत वडिलांचे नाव: जानबा भगत घर क्रमांक : 40 वय : 51 लिंग : पुरुष छायाचित्र उपलब्ध
340 CZM0745166 नाव : उर्मिला रामचंद्र भगत पतीचे नाव: रामचंद्र भगत घर क्रमांक : 40 वय : 46 लिंग : महिला छायाचित्र उपलब्ध	341 ZCN6107668 नाव : रमा धर्मपाल भगत पतीचे नाव: धर्मपाल भगत घर क्रमांक : 40 वय : 37 लिंग : महिला छायाचित्र उपलब्ध	342 ZCN7090376 नाव : सुशील रामचंद्र भगत वडिलांचे नाव: रामचंद्र भगत घर क्रमांक : 40 वय : 27 लिंग : पुरुष छायाचित्र उपलब्ध
343 ZCN7090657 नाव : हर्ष रामचंद्र भगत वडिलांचे नाव: रामचंद्र भगत घर क्रमांक : 40 वय : 26 लिंग : पुरुष छायाचित्र उपलब्ध	344 ZCN7427487 नाव : दादाराव निंबा गहाट वडिलांचे नाव: निंबा गहाट घर क्रमांक : 40 वय : 71 लिंग : पुरुष छायाचित्र उपलब्ध	345 CZM0743872 नाव : लिलाबाइ दादाराव गहाट पतीचे नाव: दादाराव गहाट घर क्रमांक : 40 वय : 59 लिंग : महिला छायाचित्र उपलब्ध
346 ZCN7623614 नाव : धीरज थुल वडिलांचे नाव: विनोद थुल घर क्रमांक : 41 वय : 24 लिंग : पुरुष छायाचित्र उपलब्ध	347 ZCN0318772 नाव : पर्वता थुल पतीचे नाव: दशरथ थुल घर क्रमांक : 41 वय : 71 लिंग : महिला छायाचित्र उपलब्ध	348 ZCN5148879 नाव : वनिता सुरेश थुल पतीचे नाव: सुरेश थुल घर क्रमांक : 41 वय : 53 लिंग : महिला छायाचित्र उपलब्ध
349 ZCN7427503 नाव : विनोद दशरथ थुल वडिलांचे नाव: दशरथ थुल घर क्रमांक : 41 वय : 51 लिंग : पुरुष छायाचित्र उपलब्ध	350 CZM0789677 नाव : सुनिता विनोद थुल पतीचे नाव: विनोद थुल घर क्रमांक : 41 वय : 43 लिंग : महिला छायाचित्र उपलब्ध	351 CZM2657377 नाव : सुरज अशोक थुल वडिलांचे नाव: अशोक थुल घर क्रमांक : 41 वय : 37 लिंग : पुरुष छायाचित्र उपलब्ध
352 CZM0743609 नाव : सुभद्रा फुलचंद कुंभेकार इतर: फुलचंद कुंभेकार घर क्रमांक : 42 वय : 56 लिंग : महिला छायाचित्र उपलब्ध	353 ZCN7427537 नाव : विमल गुणवंत झोंटींग पतीचे नाव: गुणवंत झोंटींग घर क्रमांक : 42 वय : 69 लिंग : महिला छायाचित्र उपलब्ध	354 ZCN7427545 नाव : प्रवीन गुनवंत झोंटींग वडिलांचे नाव: गुनवंत झोंटींग घर क्रमांक : 42 वय : 49 लिंग : पुरुष छायाचित्र उपलब्ध
355 CZM0745372 नाव : प्रदीप गुनवंत झोंटींग वडिलांचे नाव: गुनवंत झोंटींग घर क्रमांक : 42 वय : 47 लिंग : पुरुष छायाचित्र उपलब्ध	356 CZM0223370 नाव : ज्ञानेश्वर वसंतराव झोटिंग वडिलांचे नाव: वंसतराव झोंटींग घर क्रमांक : 43 वय : 52 लिंग : पुरुष छायाचित्र उपलब्ध	357 ZCN6397202 नाव : संगीता शीरीष झोटींग पतीचे नाव: शीरीष झोटींग घर क्रमांक : 43 वय : 47 लिंग : महिला छायाचित्र उपलब्ध
358 ZCN1309665 नाव : वैशाली शिवशंकर झोटींग पतीचे नाव: शिवशंकर झोटींग घर क्रमांक : 43 वय : 37 लिंग : महिला छायाचित्र उपलब्ध	359 ZCN6303804 नाव : शिरीष वंसतराव झोंटींग वडिलांचे नाव: वंसतराव झोंटींग घर क्रमांक : 43 वय : 58 लिंग : पुरुष छायाचित्र उपलब्ध	360 CZM1590249 नाव : शिवशंकर वंसतराव झोंटींग वडिलांचे नाव: वंसतराव झोंटींग घर क्रमांक : 43 वय : 50 लिंग : पुरुष छायाचित्र उपलब्ध

361 ZCN7090665
नाव : प्राजक्ता शिरीषराव झोटिंग
वडिलांचे नाव: शिरीषराव झोटिंग
घर क्रमांक : 43
वय : 26 लिंग : महिला
छायाचित्र उपलब्ध

362 ZCN7609043
नाव : विनय झोटींग
वडिलांचे नाव: शिरीष वसंतराव झोटींग
घर क्रमांक : 43
वय : 22 लिंग : पुरुष
छायाचित्र उपलब्ध

363 ZCN1309749
नाव : वंदना चंद्रमणी ब्राम्हणे
पतीचे नाव: चंद्रमणी ब्राम्हणे
घर क्रमांक : 44
वय : 56 लिंग : महिला
छायाचित्र उपलब्ध

364 ZCN5148887
नाव : दिपक चंद्रमणी ब्राम्हणे
वडिलांचे नाव: चंद्रमणी ब्राम्हणे
घर क्रमांक : 44
वय : 38 लिंग : पुरुष
छायाचित्र उपलब्ध

365 ZCN7427578
नाव : कौसल्याबाई संभा मानकर
पतीचे नाव: संभा मानकर
घर क्रमांक : 44
वय : 81 लिंग : महिला
छायाचित्र उपलब्ध

366 CZM0742379
नाव : अरविंद संभा मानकर
वडिलांचे नाव: संभा मानकर
घर क्रमांक : 44
वय : 51 लिंग : पुरुष
छायाचित्र उपलब्ध

367 ZCN1309566
नाव : ज्योती अरविंद मानकर
पतीचे नाव: अरविंद मानकर
घर क्रमांक : 44
वय : 47 लिंग : महिला
छायाचित्र उपलब्ध

368 ZCN0318871
नाव : गोदाबाइ बाजीराव रामगडे
पतीचे नाव: बाजीराव रामगडे
घर क्रमांक : 44
वय : 71 लिंग : महिला
छायाचित्र उपलब्ध

369 CZM0743591
नाव : यशोदाबाइ पंजाबराव मेश्राम
पतीचे नाव: पंजाबराव मेश्राम
घर क्रमांक : 45
वय : 78 लिंग : महिला
छायाचित्र उपलब्ध

370 ZCN7427602
नाव : मनोहर हेमंत मोहाड
वडिलांचे नाव: हेमंत मोहाड
घर क्रमांक : 45
वय : 52 लिंग : पुरुष
छायाचित्र उपलब्ध

371 ZCN0318910
नाव : भाउराव हेमंत मोहाड
वडिलांचे नाव: हेमंत मोहाड
घर क्रमांक : 45
वय : 50 लिंग : पुरुष
छायाचित्र उपलब्ध

372 CZM0744656
नाव : शालु भाउराव मोहाड
पतीचे नाव: भाउराव मोहाड
घर क्रमांक : 45
वय : 49 लिंग : महिला
छायाचित्र उपलब्ध

373 CZM0743492
नाव : आशा मनोहर मोहाड
पतीचे नाव: मनोहर मोहाड
घर क्रमांक : 45
वय : 49 लिंग : महिला
छायाचित्र उपलब्ध

374 ZCN7427628
नाव : बनाबाई यशवंत नगराळे
पतीचे नाव: यशवंत नगराळे
घर क्रमांक : 45
वय : 81 लिंग : महिला
छायाचित्र उपलब्ध

375 ZCN6397178
नाव : राजेंद्र यशवंतराव नगराळे
वडिलांचे नाव: यशवंतराव नगराळे
घर क्रमांक : 45
वय : 58 लिंग : पुरुष
छायाचित्र उपलब्ध

376 ZCN0318936
नाव : सुलोचना राजेंद नगराळे
पतीचे नाव: राजेंद नगराळे
घर क्रमांक : 45
वय : 52 लिंग : महिला
छायाचित्र उपलब्ध

377 ZCN6967871
नाव : आकाश भैयालाल भस्मे
वडिलांचे नाव: भैयालाल भस्मे
घर क्रमांक : ४६
वय : 27 लिंग : पुरुष
छायाचित्र उपलब्ध

378 CZM0744912
नाव : दतुजी गुणाजी घाटोळ
वडिलांचे नाव: गुणाजी घाटोळ
घर क्रमांक : 46
वय : 81 लिंग : पुरुष
छायाचित्र उपलब्ध

379 CZM0773457
नाव : सखु दत्तु घाटोळ
पतीचे नाव: दत्तु घाटोळ
घर क्रमांक : 46
वय : 76 लिंग : महिला
छायाचित्र उपलब्ध

380 CZM0789933
नाव : संदीप दत्तु घाटोळ
वडिलांचे नाव: दत्तु घाटोळ
घर क्रमांक : 46
वय : 42 लिंग : पुरुष
छायाचित्र उपलब्ध

381 CZM0744458
नाव : सयाबाई सखाराम काळे
पतीचे नाव: सखाराम काळे
घर क्रमांक : 46
वय : 70 लिंग : महिला
छायाचित्र उपलब्ध

382 CZM0773580
नाव : विनोद सखाराम काळे
वडिलांचे नाव: सखाराम काळे
घर क्रमांक : 46
वय : 44 लिंग : पुरुष
छायाचित्र उपलब्ध

383 CZM0743435
नाव : विलास सखाराम काळे
वडिलांचे नाव: सखाराम काळे
घर क्रमांक : 46
वय : 42 लिंग : पुरुष
छायाचित्र उपलब्ध

384 ZCN1323229
नाव : पुष्पा विलास काळे
पतीचे नाव: विलास काळे
घर क्रमांक : 46
वय : 37 लिंग : महिला
छायाचित्र उपलब्ध

385 ZCN1323195
नाव : सिंधू विनोद काळे
पतीचे नाव: विनोद काळे
घर क्रमांक : 46
वय : 37 लिंग : महिला
छायाचित्र उपलब्ध

386 CZM0773648
नाव : गजानन हेमंत मोहाड
वडिलांचे नाव: हेमंत मोहाड
घर क्रमांक : 46
वय : 44 लिंग : पुरुष
छायाचित्र उपलब्ध

387 ZCN7427636
नाव : विरेंद र यशवंत नगराळे
वडिलांचे नाव: यशवंत नगराळे
घर क्रमांक : 46
वय : 50 लिंग : पुरुष
छायाचित्र उपलब्ध

388 CZM0742890
नाव : प्रशाली विरेंद्र नगराळे
पतीचे नाव: विरेंद्र नगराळे
घर क्रमांक : 46
वय : 44 लिंग : महिला
छायाचित्र उपलब्ध

389 CZM0744631
नाव : कल्पना सुनिल पाने
पतीचे नाव: सुनिल पाने
घर क्रमांक : 46
वय : 63 लिंग : महिला
छायाचित्र उपलब्ध

390 CZM0743534
नाव : सुनिल वसंतराव पाने
वडिलांचे नाव: वसंतराव पाने
घर क्रमांक : 46
वय : 57 लिंग : पुरुष
छायाचित्र उपलब्ध

391 ZCN1309608
नाव : महेंद्र लक्ष्मन भेले
वडिलांचे नाव: लक्ष्मन भेले
घर क्रमांक : 46 अ
वय : 55 लिंग : पुरुष
छायाचित्र उपलब्ध

392 CZM0742601
नाव : पुष्पा महेंद्र भेले
पतीचे नाव: महेंद्र भेले
घर क्रमांक : 46/अ
वय : 52 लिंग : महिला
छायाचित्र उपलब्ध

393 CZM0789594
नाव : अनिल सोपानजी भस्मे
वडिलांचे नाव: सोपानजी भस्मे
घर क्रमांक : 47
वय : 54 लिंग : पुरुष
छायाचित्र उपलब्ध

394 ZCN6944904
नाव : शिवम अनिल भस्मे
वडिलांचे नाव: अनिल भस्मे
घर क्रमांक : 47
वय : 26 लिंग : पुरुष
छायाचित्र उपलब्ध

395 ZCN7636681
नाव : तेजल भस्मे
पतीचे नाव: शुभम भस्मे
घर क्रमांक : 47
वय : 25 लिंग : महिला
छायाचित्र उपलब्ध

396 ZCN7427651
नाव : नारायण विक्तूजी शेळके
वडिलांचे नाव: विक्तूजी शेळके
घर क्रमांक : 47
वय : 81 लिंग : पुरुष
छायाचित्र उपलब्ध

397 ZCN7427669
नाव : देवकाबाई नारायण शेळके
पतीचे नाव: नारायण शेळके
घर क्रमांक : 47
वय : 69 लिंग : महिला
छायाचित्र उपलब्ध

398 ZCN7427677
नाव : गौतम नारायण शेळके
वडिलांचे नाव: नारायण शेळके
घर क्रमांक : 47
वय : 50 लिंग : पुरुष
छायाचित्र उपलब्ध

399 CZM0742882
नाव : सुमेद नारायण शेळके
वडिलांचे नाव: नारायण शेळके
घर क्रमांक : 47
वय : 46 लिंग : पुरुष
छायाचित्र उपलब्ध

400 CZM0743252
नाव : परेर्णमा गौतम शेळके
पतीचे नाव: गौतम शेळके
घर क्रमांक : 47
वय : 45 लिंग : महिला
छायाचित्र उपलब्ध

401 ZCN6111728
नाव : उज्वला सुमेध शेळके
पतीचे नाव: सुमेध शेळके
घर क्रमांक : 47
वय : 41 लिंग : महिला
छायाचित्र उपलब्ध

402 ZCN0319019
नाव : रमेश नामदेव बराम्हणे
वडिलांचे नाव: नामदेव बराम्हणे
घर क्रमांक : 48
वय : 59 लिंग : पुरुष
छायाचित्र उपलब्ध

403 ZCN7085111
नाव : रागिणी रमेश ब्राम्हणे
वडिलांचे नाव: रमेश ब्राम्हणे
घर क्रमांक : 48
वय : 27 लिंग : महिला
छायाचित्र उपलब्ध

404 ZCN7427735
नाव : वसंताराव डोमा काकडे
वडिलांचे नाव: डोमा काकडे
घर क्रमांक : 48
वय : 56 लिंग : पुरुष
छायाचित्र उपलब्ध

405 CZM0744664
नाव : अंजनाबाइ वसंताराव काकडे
पतीचे नाव: वसंताराव काकडे
घर क्रमांक : 48
वय : 50 लिंग : महिला
छायाचित्र उपलब्ध

406 CZM0744110
नाव : गंगाबाइ वसंता घोटेकर
पतीचे नाव: वसंता घोटेकर
घर क्रमांक : 49
वय : 51 लिंग : महिला
छायाचित्र उपलब्ध

407 ZCN6441943
नाव : प्रकाश वसंतराव घोटेकर
वडिलांचे नाव: वसंतराव घोटेकर
घर क्रमांक : 49
वय : 32 लिंग : पुरुष
छायाचित्र उपलब्ध

408 ZCN7427685
नाव : संगिता उमेश खैरकार
पतीचे नाव: उमेश खैरकार
घर क्रमांक : 49
वय : 51 लिंग : महिला
छायाचित्र उपलब्ध

409 ZCN7672512
नाव : सुरेखा खैरकार
पतीचे नाव: अविनाश खैरकार
घर क्रमांक : 49
वय : 34 लिंग : महिला
छायाचित्र उपलब्ध

410 ZCN7672397
नाव : शुभम उमेश खैरकार खैरकार
आईचे नाव: संगिता खैरकार
घर क्रमांक : 49
वय : 28 लिंग : पुरुष
छायाचित्र उपलब्ध

411 ZCN5148895
नाव : मंदा दादाराव राडेकर
पतीचे नाव: दादाराव राडेकर
घर क्रमांक : 50
वय : 59 लिंग : महिला
छायाचित्र उपलब्ध

412 ZCN7427693
नाव : शंकर गोंविदा नेहारे
वडिलांचे नाव: गोंविदा नेहारे
घर क्रमांक : 51
वय : 56 लिंग : पुरुष
छायाचित्र उपलब्ध

413 CZM0743856
नाव : तुळसा शंकर नेहारे
पतीचे नाव: शंकर नेहारे
घर क्रमांक : 51
वय : 52 लिंग : महिला
छायाचित्र उपलब्ध

414 CZM0773663
नाव : निर्मला बळवंत बागदे
वडिलांचे नाव: बळवंत बागदे
घर क्रमांक : 52
वय : 54 लिंग : महिला
छायाचित्र उपलब्ध

415 ZCN1323252
नाव : दिनकर राघोजी काकडे
वडिलांचे नाव: रोघोजी काकडे
घर क्रमांक : 52
वय : 40 लिंग : पुरुष
छायाचित्र उपलब्ध

416 ZCN1323260
नाव : उषा दिनकर काकडे
पतीचे नाव: दिनेश काकडे
घर क्रमांक : 52
वय : 38 लिंग : महिला
छायाचित्र उपलब्ध

417 ZCN7427727
नाव : राघो बाजीराव काकडे
वडिलांचे नाव: बाजीराव काकडे
घर क्रमांक : 52
वय : 84 लिंग : पुरुष
छायाचित्र उपलब्ध

418 ZCN0319089
नाव : जळवंताबाइ राघो काकडे
पतीचे नाव: राघो काकडे
घर क्रमांक : 52
वय : 83 लिंग : महिला
छायाचित्र उपलब्ध

419 ZCN0319099
नाव : ठकुबाइ शामराव काकडे
पतीचे नाव: शामराव काकडे
घर क्रमांक : 52
वय : 83 लिंग : महिला
छायाचित्र उपलब्ध

420 ZCN0319100
नाव : प्रभाकर शामराव काकडे
वडिलांचे नाव: शामराव काकडे
घर क्रमांक : 52
वय : 53 लिंग : पुरुष
छायाचित्र उपलब्ध

421 ZCN6111660
नाव : बेबीताइ प रभाकर काकडे
पतीचे नाव: प रभाकर काकडे
घर क्रमांक : 52
वय : 51 लिंग : महिला
छायाचित्र उपलब्ध

422 CZM0743922
नाव : ललीता धनराज काकडे
पतीचे नाव: धनराज काकडे
घर क्रमांक : 52
वय : 41 लिंग : महिला
छायाचित्र उपलब्ध

423 ZCN7427719
नाव : सिंधूबाई रामदास कोल्हे
पतीचे नाव: रामदास कोल्हे
घर क्रमांक : 52
वय : 77 लिंग : महिला
छायाचित्र उपलब्ध

424 ZCN1309640
नाव : विद्या नामदेव कोल्हे
पतीचे नाव: नामदेव कोल्हे
घर क्रमांक : 52
वय : 39 लिंग : महिला
छायाचित्र उपलब्ध

425 ZCN7427768
नाव : गंगा बळवंत साठे
पतीचे नाव: बळवंत साठे
घर क्रमांक : 53अ
वय : 63 लिंग : महिला
छायाचित्र उपलब्ध

426 ZCN7427776
नाव : चंदा कैलास भस्मे
पतीचे नाव: कैलास भस्मे
घर क्रमांक : 54
वय : 56 लिंग : महिला
छायाचित्र उपलब्ध

427 ZCN5263868
नाव : चंदुलाल कैलास भस्मे
वडिलांचे नाव: कैलास भस्मे
घर क्रमांक : 54
वय : 33 लिंग : पुरुष
छायाचित्र उपलब्ध

428 ZCN7427750
नाव : यादव नागो साठे
वडिलांचे नाव: नागो साठे
घर क्रमांक : 54
वय : 73 लिंग : पुरुष
छायाचित्र उपलब्ध

429 CZM0745323
नाव : अभीमान यादव साठे
वडिलांचे नाव: यादव साठे
घर क्रमांक : 54
वय : 49 लिंग : पुरुष
छायाचित्र उपलब्ध

430 CZM0745331
नाव : रत्नमाला अभीमान साठे
पतीचे नाव: अभीमान साठे
घर क्रमांक : 54
वय : 46 लिंग : महिला
छायाचित्र उपलब्ध

431 CZM1590298
नाव : बाबाराव यादव साठे
वडिलांचे नाव: यादव साठे
घर क्रमांक : 54
वय : 43 लिंग : पुरुष
छायाचित्र उपलब्ध

432 CZM0789578
नाव : ललीता बाबाराव साठे
पतीचे नाव: बाबाराव साठे
घर क्रमांक : 54
वय : 41 लिंग : महिला
छायाचित्र उपलब्ध

433 CZM0744748
नाव : प्रल्हाद गोविंद अवथळे
वडिलांचे नाव: गोविंद अवथळे
घर क्रमांक : 54अ
वय : 72 लिंग : पुरुष
छायाचित्र उपलब्ध

434 ZCN1323302
नाव : गोपाळ प्रल्हाद अवथळे
वडिलांचे नाव: प्रल्हाद अवथळे
घर क्रमांक : 54अ
वय : 42 लिंग : पुरुष
छायाचित्र उपलब्ध

435 CZM0744680
नाव : गिता अनिल भस्मे
पतीचे नाव: अनिल भस्मे
घर क्रमांक : 55
वय : 49 लिंग : महिला
छायाचित्र उपलब्ध

436 CZM0789768
नाव : महादेव एकनाथ ढोक
वडिलांचे नाव: एकनाथ ढोक
घर क्रमांक : 56
वय : 58 लिंग : पुरुष
छायाचित्र उपलब्ध

437 CZM0744623
नाव : वंदना महादेव ढोक
पतीचे नाव: महादेव ढोक
घर क्रमांक : 56
वय : 54 लिंग : महिला
छायाचित्र उपलब्ध

438 ZCN6967822
नाव : दिपाली वैभव ढोक
पतीचे नाव: वैभव ढोक
घर क्रमांक : ५६
वय : 32 लिंग : महिला
छायाचित्र उपलब्ध

439 CZM0743484
नाव : विलास सखाराम गाडेकर
वडिलांचे नाव: सखाराम गाडेकर
घर क्रमांक : 56
वय : 42 लिंग : पुरुष
छायाचित्र उपलब्ध

440 ZCN5148911
नाव : अंजना विलास गाडेकर
पतीचे नाव: विलास गाडेकर
घर क्रमांक : 56
वय : 38 लिंग : महिला
छायाचित्र उपलब्ध

441 ZCN6949473
नाव : सुनिता आकाश सोरामले
वडिलांचे नाव: आकाश सोरामले
घर क्रमांक : 56
वय : 36 लिंग : महिला
छायाचित्र उपलब्ध

442 CZM0744649
नाव : देविका सुभाष काळे
पतीचे नाव: सुभाष काळे
घर क्रमांक : 57
वय : 57 लिंग : महिला
छायाचित्र उपलब्ध

443 CZM0743559
नाव : सुभाष सखाराम काळे
वडिलांचे नाव: सखाराम काळे
घर क्रमांक : 57
वय : 48 लिंग : पुरुष
छायाचित्र उपलब्ध

444 ZCN7427784
नाव : पंचफुला दौलत अवथळे
पतीचे नाव: दौलत अवथळे
घर क्रमांक : 58
वय : 66 लिंग : महिला
छायाचित्र उपलब्ध

445 ZCN6303820
नाव : राजेंद्र दौलत अवथळे
वडिलांचे नाव: दौलत अवथळे
घर क्रमांक : 58
वय : 44 लिंग : पुरुष
छायाचित्र उपलब्ध

446 CZM0743898
नाव : अंबादास दौलत अवथळे
वडिलांचे नाव: दौलत अवथळे
घर क्रमांक : 58
वय : 44 लिंग : पुरुष
छायाचित्र उपलब्ध

447 CZM0743781
नाव : देविदास दौलत अवथळे
वडिलांचे नाव: दौलत अवथळे
घर क्रमांक : 58
वय : 42 लिंग : पुरुष
छायाचित्र उपलब्ध

448 ZCN7427800
नाव : लक्ष्मी गुलाब भोयर
पतीचे नाव: गुलाब भोयर
घर क्रमांक : 59
वय : 92 लिंग : महिला
छायाचित्र उपलब्ध

449 CZM1590124
नाव : राजेंद्र गुलाब भोयर
वडिलांचे नाव: गुलाब भोयर
घर क्रमांक : 59
वय : 53 लिंग : पुरुष
छायाचित्र उपलब्ध

450 CZM0744706
नाव : पुष्पा राजेंद्र भोयर
पतीचे नाव: राजेंद्र भोयर
घर क्रमांक : 59
वय : 47 लिंग : महिला
छायाचित्र उपलब्ध

451 CZM0773366
नाव : योगिता जीवन भोयर
पतीचे नाव: जीवन भोयर
घर क्रमांक : 59
वय : 46 लिंग : महिला
छायाचित्र उपलब्ध

452 ZCN7696032
नाव : आदित्य भोयर
वडिलांचे नाव: जीवनराव भोयर
घर क्रमांक : 59
वय : 23 लिंग : पुरुष
छायाचित्र उपलब्ध

453 ZCN0319316
नाव : रायबाई रामजी मेश्राम
पतीचे नाव: रामु मेश्राम
घर क्रमांक : 59
वय : 63 लिंग : महिला
छायाचित्र उपलब्ध

454 ZCN6111678
नाव : विनायक रामू मेश्राम
वडिलांचे नाव: रामू मेश्राम
घर क्रमांक : 59
वय : 43 लिंग : पुरुष
छायाचित्र उपलब्ध

455 ZCN5148929
नाव : चिंतामण विठोबा आत्राम
वडिलांचे नाव: विठोबा आत्राम
घर क्रमांक : 60
वय : 69 लिंग : पुरुष
छायाचित्र उपलब्ध

456 CZM0743849
नाव : अहिल्या चींतामन आत्राम
पतीचे नाव: चींतामन आत्राम
घर क्रमांक : 60
वय : 65 लिंग : महिला
छायाचित्र उपलब्ध

457 ZCN1323146
नाव : सुधाकर माणिक भोगाडे
वडिलांचे नाव: माणिक भोगाडे
घर क्रमांक : 60
वय : 37 लिंग : पुरुष
छायाचित्र उपलब्ध

458 ZCN7427818
नाव : माणिकराव बाजीराव भोंगाडे
वडिलांचे नाव: बाजीराव भोंगाडे
घर क्रमांक : 60
वय : 65 लिंग : पुरुष
छायाचित्र उपलब्ध

459 ZCN7427826
नाव : तुळसाबाइ माणिकराव भोंगाडे
पतीचे नाव: माणिकराव भोंगाडे
घर क्रमांक : 60
वय : 61 लिंग : महिला
छायाचित्र उपलब्ध

460 CZM0745380
नाव : बाबाराव घुसाजी अवथळे
वडिलांचे नाव: घुसाजी अवथळे
घर क्रमांक : 61
वय : 71 लिंग : पुरुष
छायाचित्र उपलब्ध

461 ZCN7427834
नाव : मंगुळाबाइ बाबाराव अवथळे
पतीचे नाव: बाबाराव अवथळे
घर क्रमांक : 61
वय : 66 लिंग : महिला
छायाचित्र उपलब्ध

462 CZM0745224
नाव : सुभाष बाबाराव अवथळे
वडिलांचे नाव: बाबाराव अवथळे
घर क्रमांक : 61
वय : 42 लिंग : पुरुष
छायाचित्र उपलब्ध

463 ZCN7427859
नाव : अब्दुल वहाब ज रज्जाक
वडिलांचे नाव: ज रज्जाक
घर क्रमांक : 63
वय : 81 लिंग : पुरुष
छायाचित्र उपलब्ध

464 ZCN7427867
नाव : पंजाब गुलाब बोरकुटे
वडिलांचे नाव: गुलाब बोरकुटे
घर क्रमांक : 63
वय : 69 लिंग : पुरुष
छायाचित्र उपलब्ध

465 CZM0789602
नाव : दिलीप पंजाब बोरकुटे
वडिलांचे नाव: पंजाब बोरकुटे
घर क्रमांक : 63
वय : 43 लिंग : पुरुष
छायाचित्र उपलब्ध

466 CZM2657294
नाव : सुनिता दिलीप बोरकुटे
पतीचे नाव: दिलीप बोरकुटे
घर क्रमांक : 63
वय : 41 लिंग : महिला
छायाचित्र उपलब्ध

467 ZCN5068267
नाव : गणेश गिरीधर सोरामले
वडिलांचे नाव: गिरीधर सोरामले
घर क्रमांक : 63
वय : 35 लिंग : पुरुष
छायाचित्र उपलब्ध

468 ZCN1323237
नाव : सुशिला वसंता मेश्राम
पतीचे नाव: वसंता मेश्राम
घर क्रमांक : 64
वय : 52 लिंग : महिला
छायाचित्र उपलब्ध

469 ZCN7427883
नाव : गिरधर सुयर भान सोराम्ले
वडिलांचे नाव: सुयर भान सोराम्ले
घर क्रमांक : 64
वय : 71 लिंग : पुरुष
छायाचित्र उपलब्ध

470 ZCN7427891
नाव : पंची गिरधर सोराम्ले
पतीचे नाव: गिरधर सोराम्ले
घर क्रमांक : 64
वय : 69 लिंग : महिला
छायाचित्र उपलब्ध

471 ZCN7427909
नाव : उदेभान शामराव मलाडे
वडिलांचे नाव: शामराव मलाडे
घर क्रमांक : 65
वय : 70 लिंग : पुरुष
छायाचित्र उपलब्ध

472 ZCN7427917
नाव : सिता उदेभान मलाडे
पतीचे नाव: उदेभान मलाडे
घर क्रमांक : 65
वय : 65 लिंग : महिला
छायाचित्र उपलब्ध

473 CZM1590074
नाव : रवींद्र उदेभान मलांडे
वडिलांचे नाव: उदेभान मलांडे
घर क्रमांक : 65
वय : 43 लिंग : पुरुष
छायाचित्र उपलब्ध

474 ZCN7427925
नाव : संजय हेबत मोहाड
वडिलांचे नाव: हेबत मोहाड
घर क्रमांक : 65
वय : 61 लिंग : पुरुष
छायाचित्र उपलब्ध

475 ZCN7427933
नाव : चंदा संजय मोहाड
पतीचे नाव: संजय मोहाड
घर क्रमांक : 65
वय : 56 लिंग : महिला
छायाचित्र उपलब्ध

476 CZM0743351
नाव : विष्णू भाउराव देवतळे
वडिलांचे नाव: भाउराव देवतळे
घर क्रमांक : 66
वय : 49 लिंग : पुरुष
छायाचित्र उपलब्ध

477 ZCN7427941
नाव : हुसेन डोमा घोटेकार
वडिलांचे नाव: डोमा घोटेकार
घर क्रमांक : 67
वय : 74 लिंग : पुरुष
छायाचित्र उपलब्ध

478 CZM0745364
नाव : आनंदराव बाजीराव पाने
वडिलांचे नाव: बाजीराव पाने
घर क्रमांक : 67
वय : 66 लिंग : पुरुष
छायाचित्र उपलब्ध

479 CZM0744466
नाव : बनाबाइ आनंदराव पाने
पतीचे नाव: आनंदराव पाने
घर क्रमांक : 67
वय : 61 लिंग : महिला
छायाचित्र उपलब्ध

480 ZCN0319514
नाव : विठ्ठल लक्ष्मण बावणे
वडिलांचे नाव: लक्ष्मण बावणे
घर क्रमांक : 69
वय : 69 लिंग : पुरुष
छायाचित्र उपलब्ध

481 ZCN7427958
नाव : सुमन विठ्ठल बावणे
पतीचे नाव: विठ्ठल बावणे
घर क्रमांक : 69
वय : 65 लिंग : महिला
छायाचित्र उपलब्ध

482 ZCN7660665
नाव : किरण विठ्ठल बावणे बावणे
वडिलांचे नाव: विठ्ठल बावणे
घर क्रमांक : 69
वय : 25 लिंग : महिला
छायाचित्र उपलब्ध

483 ZCN6205785
नाव : महादेवराव मारोती साठे
वडिलांचे नाव: मारोती साठे
घर क्रमांक : 70
वय : 62 लिंग : पुरुष
छायाचित्र उपलब्ध

484 ZCN7427966
नाव : बुलुबाई महादेवराव साठे
पतीचे नाव: महादेवराव साठे
घर क्रमांक : 70
वय : 56 लिंग : महिला
छायाचित्र उपलब्ध

485 ZCN7427982
नाव : वनमाला सिध्दाथर भस्मे
पतीचे नाव: सिध्दाथर भस्मे
घर क्रमांक : 71
वय : 61 लिंग : महिला
छायाचित्र उपलब्ध

486 ZCN5148937
नाव : सचिन सिध्दार्थ भस्मे
वडिलांचे नाव: सिध्दार्थ भस्मे
घर क्रमांक : 71
वय : 34 लिंग : पुरुष
छायाचित्र उपलब्ध

487 CZM0742841
नाव : अंतकला चंद्रभान मोहदे
वडिलांचे नाव: चंद्रभान मोहदे
घर क्रमांक : 74
वय : 59 लिंग : महिला
छायाचित्र उपलब्ध

488 CZM0745026
नाव : शोभा पुंडलिक ढुमणे
पतीचे नाव: पुंडलिक ढुमणे
घर क्रमांक : 75
वय : 80 लिंग : महिला
छायाचित्र उपलब्ध

489 CZM0744870
नाव : प्रभाकर सदाशिव ढुमणे
वडिलांचे नाव: सदाशिव ढुमणे
घर क्रमांक : 75
वय : 74 लिंग : पुरुष
छायाचित्र उपलब्ध

490 CZM0744722
नाव : सुशिला प्रभाकर ढुमणे
पतीचे नाव: प्रभाकर ढुमणे
घर क्रमांक : 75
वय : 69 लिंग : महिला
छायाचित्र उपलब्ध

491 ZCN7428048
नाव : गगांधर पुंडलिक ढुमणे
वडिलांचे नाव: पुंडलिक ढुमणे
घर क्रमांक : 75
वय : 56 लिंग : पुरुष
छायाचित्र उपलब्ध

492 ZCN7428071
नाव : विठ्ठल प्रभाकर ढुमणे
वडिलांचे नाव: प्रभाकर ढुमणे
घर क्रमांक : 75
वय : 53 लिंग : पुरुष
छायाचित्र उपलब्ध

493 ZCN7428055
नाव : कैलास प्रभाकर ढुमणे
वडिलांचे नाव: प्रभाकर ढुमणे
घर क्रमांक : 75
वय : 50 लिंग : पुरुष
छायाचित्र उपलब्ध

494 CZM0744698
नाव : सुवर्ना विठ्ठल ढुमने
पतीचे नाव: विठ्ठल ढुमने
घर क्रमांक : 75
वय : 49 लिंग : महिला
छायाचित्र उपलब्ध

495 ZCN1309657
नाव : सतोष पुंडलीक ढुमने
वडिलांचे नाव: पुंडलीक ढुमने
घर क्रमांक : 75
वय : 41 लिंग : पुरुष
छायाचित्र उपलब्ध

496 ZCN4106746
नाव : शिल्पा गजानन ढुमणे
पतीचे नाव: गजानन ढुमणे
घर क्रमांक : 75
वय : 41 लिंग : महिला
छायाचित्र उपलब्ध

497 ZCN5148945
नाव : मनिषा कैलास ढुमने
पतीचे नाव: कैलास ढुमने
घर क्रमांक : 75
वय : 40 लिंग : महिला
छायाचित्र उपलब्ध

498 ZCN7683733
नाव : मेघा ढुमणे
वडिलांचे नाव: गंगाधर ढुमणे
घर क्रमांक : 75
वय : 22 लिंग : महिला
छायाचित्र उपलब्ध

499 ZCN7623978
नाव : सुचिता घोटेकर
वडिलांचे नाव: बापूजी घोटेकर
घर क्रमांक : 75
वय : 23 लिंग : महिला
छायाचित्र उपलब्ध

500 ZCN7517121
नाव : मारोती कासार
वडिलांचे नाव: देविदास कासार
घर क्रमांक : 75
वय : 31 लिंग : पुरुष
छायाचित्र उपलब्ध

501 ZCN7428014
नाव : देवराव तुकाराम कासारकर
वडिलांचे नाव: तुकाराम कासारकर
घर क्रमांक : 75
वय : 63 लिंग : पुरुष
छायाचित्र उपलब्ध

502 ZCN7428022
नाव : गंगु देवराव कासारकर
पतीचे नाव: देवराव कासारकर
घर क्रमांक : 75
वय : 61 लिंग : महिला
छायाचित्र उपलब्ध

503 ZCN5148952
नाव : नथ्थु किसना कासारकर
वडिलांचे नाव: किसना कासारकर
घर क्रमांक : 75
वय : 59 लिंग : पुरुष
छायाचित्र उपलब्ध

504 ZCN5148960
नाव : जनाबाई नथ्थु कासारकर
पतीचे नाव: नथ्थु कासारकर
घर क्रमांक : 75
वय : 57 लिंग : महिला
छायाचित्र उपलब्ध

505 CZM0223016
नाव : प्रेमिला हुसेन कुभेकार
पतीचे नाव: हुसेन कुंभभेकार
घर क्रमांक : 75
वय : 51 लिंग : महिला
छायाचित्र उपलब्ध

506 ZCN7091440
नाव : सुलोचना अंबादास साठे
पतीचे नाव: अंबादास साठे
घर क्रमांक : 75
वय : 30 लिंग : महिला
छायाचित्र उपलब्ध

507 ZCN1309731
नाव : अरुणा गंगाधर ठुमणे
पतीचे नाव: गंगाधर ठुमणे
घर क्रमांक : 75
वय : 42 लिंग : महिला
छायाचित्र उपलब्ध

508 ZCN5148978
नाव : विशवनाथ केशव मोरे
वडिलांचे नाव: केशव मोरे
घर क्रमांक : 77
वय : 57 लिंग : पुरुष
छायाचित्र उपलब्ध

509 ZCN5148986
नाव : जयवंती विशवनाथ मोरे
पतीचे नाव: विशवनाथ मोरे
घर क्रमांक : 77
वय : 55 लिंग : महिला
छायाचित्र उपलब्ध

510 CZM2657369
नाव : मंगल विश्वनाथ मोरे
वडिलांचे नाव: विश्वनाथ मोरे
घर क्रमांक : 77
वय : 40 लिंग : पुरुष
छायाचित्र उपलब्ध

511 ZCN7088594
नाव : शंकर देवराव कासार
वडिलांचे नाव: देवराव कासार
घर क्रमांक : 78
वय : 30 लिंग : पुरुष
छायाचित्र उपलब्ध

512 CZM0743930
नाव : मोहन चिंतामण आत्राम
वडिलांचे नाव: चिंतामण आत्राम
घर क्रमांक : 79
वय : 44 लिंग : पुरुष
छायाचित्र उपलब्ध

513 CZM0743138
नाव : भाऊराव मानकू कोडापे
वडिलांचे नाव: मानकू कोडापे
घर क्रमांक : 80
वय : 79 लिंग : पुरुष
छायाचित्र उपलब्ध

514 CZM0743112
नाव : शोभा भाऊराव कोडापे
पतीचे नाव: भाऊराव कोडापे
घर क्रमांक : 80
वय : 64 लिंग : महिला
छायाचित्र उपलब्ध

515 ZCN7086572
नाव : अशा संतोष शिबले
पतीचे नाव: संतोष शिबले
घर क्रमांक : 80
वय : 30 लिंग : महिला
छायाचित्र उपलब्ध

516 ZCN0319712
नाव : लिला नानूजी मेश्राम
पतीचे नाव: नानूजी मेश्राम
घर क्रमांक : 81
वय : 59 लिंग : महिला
छायाचित्र उपलब्ध

517 CZM0789610
नाव : जानराव नानुजी मेश्राम
वडिलांचे नाव: नानुजी मेश्राम
घर क्रमांक : 81
वय : 43 लिंग : पुरुष
छायाचित्र उपलब्ध

518 ZCN6948426
नाव : कल्पना जानराव मेश्राम
पतीचे नाव: जानराव मेश्राम
घर क्रमांक : 81
वय : 39 लिंग : महिला
छायाचित्र उपलब्ध

519 ZCN5263892
नाव : किसन सुर्यभान सोरामले
वडिलांचे नाव: सुर्यभान सोरामले
घर क्रमांक : 82
वय : 31 लिंग : पुरुष
छायाचित्र उपलब्ध

520 ZCN7428105
नाव : राधा किसना सोराम्ले
पतीचे नाव: किसना सोराम्ले
घर क्रमांक : 82
वय : 61 लिंग : महिला
छायाचित्र उपलब्ध

521 CZM2657351
नाव : संतोष गुंडेराव शिबले
वडिलांचे नाव: गुंडेराव शिबले
घर क्रमांक : 83
वय : 41 लिंग : पुरुष
छायाचित्र उपलब्ध

522 ZCN1309780
नाव : विद्या सुनिल जिवने
पतीचे नाव: सुनिल जिवने
घर क्रमांक : 87
वय : 42 लिंग : महिला
छायाचित्र उपलब्ध

523 CZM0743104
नाव : अंजना रामाजी उईके
पतीचे नाव: रामाजी उईके
घर क्रमांक : 87
वय : 79 लिंग : महिला
छायाचित्र उपलब्ध

524 ZCN7428147
नाव : नानी निळक़ंठ टेकाम
पतीचे नाव: निळक़ंठ टेकाम
घर क्रमांक : 88
वय : 64 लिंग : महिला
छायाचित्र उपलब्ध

525 ZCN7428154
नाव : अंबादास महादेव सरपधरी
वडिलांचे नाव: महादेव सरपधरी
घर क्रमांक : 89
वय : 66 लिंग : पुरुष
छायाचित्र उपलब्ध

526 ZCN7092737
नाव : पूजा अंबादास सरपधरी
वडिलांचे नाव: अंबादास सरपधरी
घर क्रमांक : 89
वय : 26 लिंग : महिला
छायाचित्र उपलब्ध

527 CZM2657310
नाव : नागाबाई शिवराम घोरनाडे
पतीचे नाव: शिवराम घोरनाडे
घर क्रमांक : 90
वय : 83 लिंग : महिला
छायाचित्र उपलब्ध

528 ZCN5149034
नाव : आनंदा शिवराम घोरनाडे
वडिलांचे नाव: शिवराम घोरनाडे
घर क्रमांक : 90
वय : 56 लिंग : पुरुष
छायाचित्र उपलब्ध

529 CZM0744060
नाव : रेखा आनंद घोरनाडे
पतीचे नाव: आनंद घोरनाडे
घर क्रमांक : 91
वय : 50 लिंग : महिला
छायाचित्र उपलब्ध

530 ZCN7428170
नाव : कौसल्या विशवनाथराव जांभूळकर
पतीचे नाव: विशवनाथराव जांभूळकर
घर क्रमांक : 91
वय : 81 लिंग : महिला
छायाचित्र उपलब्ध

531 ZCN1309574
नाव : सुनंदा रामेश्वर जांभुळकर
पतीचे नाव: रामेश्वर जांभुळकर
घर क्रमांक : 91
वय : 41 लिंग : महिला
छायाचित्र उपलब्ध

532 CZM0743476
नाव : लता उकंडा घोटेकार
पतीचे नाव: उकंडा घोटेकार
घर क्रमांक : 92
वय : 47 लिंग : महिला
छायाचित्र उपलब्ध

533 ZCN0319829
नाव : भिमी नामदेव कासरकर
पतीचे नाव: नामदेव कासरकर
घर क्रमांक : 93
वय : 64 लिंग : महिला
छायाचित्र उपलब्ध

534 CZM2657260
नाव : श्रावण नामदेव कासारकर
वडिलांचे नाव: नामदेव कासारकर
घर क्रमांक : 93
वय : 42 लिंग : पुरुष
छायाचित्र उपलब्ध

535 ZCN7517139
नाव : श्रावण सोरामले
वडिलांचे नाव: पारणु सोरामले
घर क्रमांक : 94
वय : 25 लिंग : पुरुष
छायाचित्र उपलब्ध

536 CZM0743450
नाव : चंदा पारन्या सोराम्ले
पतीचे नाव: पारन्या सोराम्ले
घर क्रमांक : 94
वय : 48 लिंग : महिला
छायाचित्र उपलब्ध

537 ZCN7088487
नाव : धनराज दशरथ घोटेकार
वडिलांचे नाव: दशरथ घोटेकार
घर क्रमांक : 98
वय : 30 लिंग : पुरुष
छायाचित्र उपलब्ध

538 ZCN1323310
नाव : सिमा विनायक खैरकार
पतीचे नाव: विनायक खैरकार
घर क्रमांक : 98
वय : 51 लिंग : महिला
छायाचित्र उपलब्ध

539 ZCN7160567
नाव : प्रियंका उईके
पतीचे नाव: रवींद्र उईके
घर क्रमांक : १००
वय : 31 लिंग : महिला
छायाचित्र उपलब्ध

540 ZCN7623598
नाव : संचित ढुमणे
वडिलांचे नाव: विठ्ठल ढुमणे
घर क्रमांक : 109
वय : 23 लिंग : पुरुष
छायाचित्र उपलब्ध

541 ZCN7428204
नाव : अनुसया दमडूजी भिवनकर
पतीचे नाव: दमडूजी भिवनकर
घर क्रमांक : 124
वय : 76 लिंग : महिला
छायाचित्र उपलब्ध

542 CZM0744730
नाव : मिरा रामराव घोटेकार
पतीचे नाव: रामराव घोटेकार
घर क्रमांक : 24-2
वय : 59 लिंग : महिला
छायाचित्र उपलब्ध

543 ZCN6901409
नाव : लवकेश राजेंद्र भोयर
वडिलांचे नाव: राजेंद्र भोयर
घर क्रमांक : 224
वय : 27 लिंग : पुरुष
छायाचित्र उपलब्ध

544 ZCN1323344
नाव : बाळु जनादर न लोहवे
वडिलांचे नाव: जनादर न लोहवे
घर क्रमांक : 250
वय : 49 लिंग : पुरुष
छायाचित्र उपलब्ध

545 ZCN7428212
नाव : अशोक चोखोबा थुल
वडिलांचे नाव: चोखोबा थुल
घर क्रमांक : 411
वय : 61 लिंग : पुरुष
छायाचित्र उपलब्ध

546 ZCN7428220
नाव : विमल अशोक थुल
पतीचे नाव: अशोक थुल
घर क्रमांक : 411
वय : 56 लिंग : महिला
छायाचित्र उपलब्ध

547 ZCN7081128
नाव : रोहन घनश्याम खैरकार
वडिलांचे नाव: घनश्याम खैरकार
घर क्रमांक : 456
वय : 26 लिंग : पुरुष
छायाचित्र उपलब्ध

548 ZCN6205793
नाव : तानाबाई ईस्तारी वैद्य
पतीचे नाव: ईस्तारी वैद्य
घर क्रमांक : 709
वय : 65 लिंग : महिला
छायाचित्र उपलब्ध

549 CZM0743120
नाव : वसंत गणपत मडावी
वडिलांचे नाव: गणपत मडावी
घर क्रमांक : 72-1
वय : 64 लिंग : पुरुष
छायाचित्र उपलब्ध

550 CZM0743054
नाव : निर्मला वसंत मडावी
पतीचे नाव: वसंत मडावी
घर क्रमांक : 72-1
वय : 58 लिंग : महिला
छायाचित्र उपलब्ध

551 CZM0742551
नाव : बापुजी पुन्याजी घोटेकार
वडिलांचे नाव: पुन्याजी घोटेकार
घर क्रमांक : 75-1
वय : 63 लिंग : पुरुष
छायाचित्र उपलब्ध

552 CZM0742569
नाव : कमल बापुजी घोटेकार
पतीचे नाव: बापुजी घोटेकार
घर क्रमांक : 75-1
वय : 59 लिंग : महिला
छायाचित्र उपलब्ध

553 ZCN6111694
नाव : गोविंद गुणाजी चावरे
वडिलांचे नाव: गुणाजी चावरे
घर क्रमांक : 87-1
वय : 66 लिंग : पुरुष
छायाचित्र उपलब्ध

554 CZM0742452
नाव : सदानंद दमडु लिहीतकर
वडिलांचे नाव: दमडु लिहीतकर
घर क्रमांक : 87-2
वय : 69 लिंग : पुरुष
छायाचित्र उपलब्ध

555 CZM0742460
नाव : सुमन सदानंद लिहीतकर
पतीचे नाव: सदानंद लिहीतकर
घर क्रमांक : 87-2
वय : 64 लिंग : महिला
छायाचित्र उपलब्ध

556 ZCN1323336
नाव : भिमराव सदानंद लिहीतकर
वडिलांचे नाव: सदानंद लिहीतकर
घर क्रमांक : 87-2
वय : 46 लिंग : पुरुष
छायाचित्र उपलब्ध

557 CZM0789982
नाव : मनोरमा हरिदास जिवने
पतीचे नाव: हरिदास जिवने
घर क्रमांक : 87-3
वय : 69 लिंग : महिला
छायाचित्र उपलब्ध

558 ZCN1309772
नाव : सुनिल हरिदास जिवने
वडिलांचे नाव: हरिदास जिवने
घर क्रमांक : 87-3
वय : 52 लिंग : पुरुष
छायाचित्र उपलब्ध

559 ZCN7681737
नाव : कोमल सुनील जिवणे जिवणे
वडिलांचे नाव: सुनील हरिदास जिवणे जिवणे
घर क्रमांक : 87/3
वय : 22 लिंग : महिला
छायाचित्र उपलब्ध

560 ZCN7724834
नाव : रीतिका झोटिंग
वडिलांचे नाव: ज्ञानेश्वर झोटिंग
घर क्रमांक : 43
वय : 23 लिंग : महिला
छायाचित्र उपलब्ध

561 ZCN7756448
नाव : श्रेयस झोटिंग
वडिलांचे नाव: प्रवीण झोटिंग झोटिंग
घर क्रमांक : 42
वय : 21 लिंग : पुरुष
छायाचित्र उपलब्ध

562 ZCN7756497
नाव : आनंद भोयर
वडिलांचे नाव: जीवन भोयर
घर क्रमांक : 59
वय : 21 लिंग : पुरुष
छायाचित्र उपलब्ध

563 ZCN7756521
नाव : गायत्री भोयर
वडिलांचे नाव: जीवन भोयर
घर क्रमांक : 59
वय : 21 लिंग : महिला
छायाचित्र उपलब्ध

564 ZCN7756653
नाव : उज्ज्वला खाटे
वडिलांचे नाव: विठ्ठल खाटे
घर क्रमांक : 5
वय : 21 लिंग : महिला
छायाचित्र उपलब्ध

565 ZCN7757271
नाव : लता शिबले
पतीचे नाव: संदीप शिबले
घर क्रमांक : 14
वय : 30 लिंग : महिला
छायाचित्र उपलब्ध

566 ZCN7757412
नाव : सीमा घोरनाडे
पतीचे नाव: राम घोरनाडे
घर क्रमांक : 1
वय : 27 लिंग : महिला
छायाचित्र उपलब्ध

567 ZCN7764574
नाव : सीमा शिबले
पतीचे नाव: नंदू शिबले
घर क्रमांक : 14
वय : 29 लिंग : महिला
छायाचित्र उपलब्ध

568 ZCN7766975
नाव : प्राजक्ता ढुमणे
वडिलांचे नाव: गंगाधर ढुमणे
घर क्रमांक : 75
वय : 20 लिंग : महिला
छायाचित्र उपलब्ध

569 ZCN7767148
नाव : अरुणा कासार
पतीचे नाव: मारोती कासार
घर क्रमांक : 75
वय : 25 लिंग : महिला
छायाचित्र उपलब्ध

570 ZCN7767312
नाव : रितीक बावणे
वडिलांचे नाव: बाळु बावणे
घर क्रमांक : 15
वय : 25 लिंग : पुरुष
छायाचित्र उपलब्ध

571 ZCN7767379
नाव : मोनिका बावणे
पतीचे नाव: रितीक बावणे
घर क्रमांक : 15
वय : 25 लिंग : महिला
छायाचित्र उपलब्ध

572 ZCN7767478
नाव : संगीता शिबले
वडिलांचे नाव: रामचंद्र शिबले
घर क्रमांक : 28
वय : 21 लिंग : महिला
छायाचित्र उपलब्ध

573 ZCN7767650
नाव : सिद्धांत खैरकार
वडिलांचे नाव: भारत खैरकार
घर क्रमांक : 30
वय : 21 लिंग : पुरुष
छायाचित्र उपलब्ध

574 ZCN7769227
नाव : अभय घोटेकार
वडिलांचे नाव: सुधाकर घोटेकार
घर क्रमांक : 13
वय : 22 लिंग : पुरुष
छायाचित्र उपलब्ध

575 ZCN7769276
नाव : शुभम घरत
वडिलांचे नाव: नामदेव घरत
घर क्रमांक : 5
वय : 24 लिंग : पुरुष
छायाचित्र उपलब्ध

576 ZCN7780331
नाव : स्वप्ना बोपटे
वडिलांचे नाव: संदिप बोपटे
घर क्रमांक : 38
वय : 21 लिंग : महिला
छायाचित्र उपलब्ध

577 ZCN7779754
नाव : पल्लवी साठे
वडिलांचे नाव: बाबाराव साठे
घर क्रमांक : 54
वय : 21 लिंग : महिला
छायाचित्र उपलब्ध

578 ZCN7785827
नाव : रूपाली प्रविण झोटींग
पतीचे नाव: प्रविण झोटींग
घर क्रमांक : 42
वय : 37 लिंग : महिला
छायाचित्र उपलब्ध

579 ZCN7810922
नाव : आदित्य झोटिंग
वडिलांचे नाव: ज्ञानेश्वर झोटिंग
घर क्रमांक : ऍट. सरपधरी
वय : 21 लिंग : पुरुष
छायाचित्र उपलब्ध

580 ZCN7866841
नाव : गणेश विनोद दाभेकर
इतर: विमल गणेश सोरामले
घर क्रमांक : सरपधरी
वय : 24 लिंग : पुरुष
छायाचित्र उपलब्ध

581 ZCN7866858
नाव : संकेत दिलीप बुरबुटे
इतर: विमल गणेश सोरमाले
घर क्रमांक : सरपधरी
वय : 21 लिंग : पुरुष
छायाचित्र उपलब्ध

582 ZCN7889363
नाव : हर्षा अमर ढोक
पतीचे नाव: अमर ढोक
घर क्रमांक : 08
वय : 25 लिंग : महिला
छायाचित्र उपलब्ध

583 ZCN7889520
नाव : पवन टेकाम
वडिलांचे नाव: पुरुषोत्तम टेकाम
घर क्रमांक : सरपधरी
वय : 22 लिंग : पुरुष
छायाचित्र उपलब्ध

584 ZCN7901804
नाव : दीक्षा सुमेध शेळके
वडिलांचे नाव: सुमेध शेळके
घर क्रमांक : 47
वय : 22 लिंग : महिला
छायाचित्र उपलब्ध

585 ZCN7903115
नाव : प्रिया रुपेश घोटेकर
पतीचे नाव: रुपेश घोटेकार
घर क्रमांक : 24
वय : 30 लिंग : महिला
छायाचित्र उपलब्ध

586 ZCN7909054
नाव : सुनीता गणेश घोटेकार
पतीचे नाव: गणेश घोटेकार
घर क्रमांक : 21
वय : 28 लिंग : महिला
छायाचित्र उपलब्ध

587 ZCN7909062
नाव : गणेश रामदास घोटेकार
वडिलांचे नाव: रामदास घोटेकार
घर क्रमांक : 21
वय : 30 लिंग : पुरुष
छायाचित्र उपलब्ध

588 ZCN7912108
नाव : शिल्पा संजय मानकर
पतीचे नाव: संजय मानकर
घर क्रमांक : 2
वय : 50 लिंग : महिला
छायाचित्र उपलब्ध

589 ZCN7912124
नाव : संजय मानकर
वडिलांचे नाव: संभाजी मानकर
घर क्रमांक : 2
वय : 55 लिंग : पुरुष
छायाचित्र उपलब्ध

590 ZCN7912132
नाव : विपुल संजय मानकर मानकर
वडिलांचे नाव: संजय मानकर
घर क्रमांक : 2
वय : 22 लिंग : पुरुष
छायाचित्र उपलब्ध

591 ZCN8166092
नाव : अश्विनी सरपधरी
पतीचे नाव: योगेश सरपधरी
घर क्रमांक : 0
वय : 28 लिंग : महिला
छायाचित्र उपलब्ध

592 ZCN8177164
नाव : पारू सुदर्शन घोटेकर
पतीचे नाव: सुदर्शन घोटेकर
घर क्रमांक : 5
वय : 30 लिंग : महिला
छायाचित्र उपलब्ध

593 ZCN8188724
नाव : योगेश्री संतोष मडावी
पतीचे नाव: संतोष मडावी
घर क्रमांक : 0
वय : 25 लिंग : महिला
छायाचित्र उपलब्ध

594 ZCN8188815
नाव : वैष्णवी शिवशंकर झोटिंग
वडिलांचे नाव: शिवशंकर झोटिंग
घर क्रमांक : 43
वय : 20 लिंग : महिला
छायाचित्र उपलब्ध

595 ZCN6542658
नाव : प्रगती ढुमणे
पतीचे नाव: गणेश ढुमणे
घर क्रमांक :
वय : 35 लिंग : महिला
छायाचित्र उपलब्ध

596 ZCN6542641
नाव : राहुल रामदास घोटेकार
वडिलांचे नाव: रामदास घोटेकार
घर क्रमांक :
वय : 32 लिंग : पुरुष
छायाचित्र उपलब्ध

597 ZCN6303796
नाव : अविनाश उमेश खैरकार
वडिलांचे नाव: उमेश खैरेकार
घर क्रमांक :
वय : 32 लिंग : पुरुष
छायाचित्र उपलब्ध

598 ZCN6111561
नाव : प्रकाश कुंभेकार
वडिलांचे नाव: फूलचंद कुंभेकार
घर क्रमांक :
वय : 36 लिंग : पुरुष
छायाचित्र उपलब्ध

599 ZCN6442024
नाव : कैसल गणपत लोणसावळे
पतीचे नाव: गणपत लोणसावळे
घर क्रमांक :
वय : 67 लिंग : महिला
छायाचित्र उपलब्ध

600 ZCN6111546
नाव : भिमराव महादेव शिले
वडिलांचे नाव: महादेव शिले
घर क्रमांक :
वय : 65 लिंग : पुरुष
छायाचित्र उपलब्ध

601 ZCN7675796
नाव : वनिता विजय पवार पवार
पतीचे नाव: विजय पवार
घर क्रमांक : 03
वय : 36 लिंग : महिला
छायाचित्र उपलब्ध

602 ZCN7676125
नाव : हनुमान मराठे
वडिलांचे नाव: सिताराम मराठे
घर क्रमांक : 8ए
वय : 25 लिंग : पुरुष
छायाचित्र उपलब्ध

603 ZCN7623945
नाव : विक्की साठे
वडिलांचे नाव: संजय साठे
घर क्रमांक : 36ए
वय : 23 लिंग : पुरुष
छायाचित्र उपलब्ध

604 ZCN7686595
नाव : राहुल बोपटे
वडिलांचे नाव: पंडीत बोपटे
घर क्रमांक : 38
वय : 23 लिंग : पुरुष
छायाचित्र उपलब्ध

605 ZCN7686587
नाव : गुणवंत मोहड
वडिलांचे नाव: भाऊराव मोहड
घर क्रमांक : 45
वय : 25 लिंग : पुरुष
छायाचित्र उपलब्ध

606 ZCN7623952
नाव : पवन साठे
वडिलांचे नाव: अभिमान साठे
घर क्रमांक : 54
वय : 25 लिंग : पुरुष
छायाचित्र उपलब्ध

607 ZCN7676117
नाव : दिपाली अभिमान साठे साठे
वडिलांचे नाव: अभिमान साठे
घर क्रमांक : 54
वय : 22 लिंग : महिला
छायाचित्र उपलब्ध

608 ZCN7673957
नाव : वृषाली सोमेश्वर अवथळे अवथळे
पतीचे नाव: सोमेश्वर अवथळे
घर क्रमांक : 61
वय : 23 लिंग : महिला
छायाचित्र उपलब्ध

609 ZCN7675838
नाव : पांडुरंग मोहाड
वडिलांचे नाव: संजय मोहाड
घर क्रमांक : 65
वय : 30 लिंग : पुरुष
छायाचित्र उपलब्ध

610 ZCN7673155
नाव : विजय वामन पवार पवार
वडिलांचे नाव: वानान पवार
घर क्रमांक : 65
वय : 45 लिंग : पुरुष
छायाचित्र उपलब्ध

611 ZCN7623960
नाव : गजानन फुने फुने
इतर: सोनाली फुने
घर क्रमांक : 67
वय : 45 लिंग : पुरुष
छायाचित्र उपलब्ध

612 ZCN7687924
नाव : धीरज अवथडे
वडिलांचे नाव: दिवाकर अवथडे
घर क्रमांक : 123
वय : 23 लिंग : पुरुष
छायाचित्र उपलब्ध

613 ZCN7428261
नाव : वसंता रामजी घोटेकार
वडिलांचे नाव: रामजी घोटेकार
घर क्रमांक : 495
वय : 51 लिंग : पुरुष
छायाचित्र उपलब्ध

614 ZCN7779747
नाव : अक्षय बोपटे
वडिलांचे नाव: पंडित बोपटे
घर क्रमांक : 38
वय : 21 लिंग : पुरुष
छायाचित्र उपलब्ध

615 ZCN7785819
नाव : सोनू शीले
वडिलांचे नाव: सुखदेव शीले
घर क्रमांक : 11
वय : 24 लिंग : महिला
छायाचित्र उपलब्ध

616 ZCN7785546
नाव : अनिता शिले
पतीचे नाव: मंगेश शिले
घर क्रमांक : 21
वय : 28 लिंग : महिला
छायाचित्र उपलब्ध

617 ZCN7785728
नाव : मेघा मोहोड
पतीचे नाव: सागर मोहोड
घर क्रमांक : 65
वय : 21 लिंग : महिला
छायाचित्र उपलब्ध

618 ZCN7785553
नाव : सविता शिले
पतीचे नाव: सिकंदर शिले
घर क्रमांक : 1
वय : 23 लिंग : महिला
छायाचित्र उपलब्ध

619 ZCN7785561
नाव : भिमाबाई शिले
पतीचे नाव: चंपतराव शिले
घर क्रमांक : 21
वय : 58 लिंग : महिला
छायाचित्र उपलब्ध

620 ZCN7785686
नाव : ऐश्वर्या उमेश शिले
पतीचे नाव: उमेश शिले
घर क्रमांक : 21
वय : 27 लिंग : महिला
छायाचित्र उपलब्ध

621 ZCN7785678
नाव : मंगेश शिले
वडिलांचे नाव: चंपत शिले
घर क्रमांक : 21
वय : 34 लिंग : पुरुष
छायाचित्र उपलब्ध

622 ZCN7785660
नाव : शितल दाभेकर
पतीचे नाव: रवी दाभेकर
घर क्रमांक : 85
वय : 28 लिंग : महिला
छायाचित्र उपलब्ध

623 ZCN7785652
नाव : उमेश चंपतराव शिले
वडिलांचे नाव: चंपतराव शिले
घर क्रमांक : 21
वय : 29 लिंग : पुरुष
छायाचित्र उपलब्ध

624 ZCN7785645
नाव : रुपेश शिले
वडिलांचे नाव: चंपत शिले
घर क्रमांक : 21
वय : 28 लिंग : पुरुष
छायाचित्र उपलब्ध

625 ZCN7787013
नाव : करिश्मा शिले
पतीचे नाव: करण शिले
घर क्रमांक : 21
वय : 26 लिंग : महिला
छायाचित्र उपलब्ध

626 ZCN7787005
नाव : दिनेश लक्ष्मणराव राड्डी
वडिलांचे नाव: लक्ष्मणराव राड्डी
घर क्रमांक : 20
वय : 37 लिंग : पुरुष
छायाचित्र उपलब्ध

627 ZCN7786999
नाव : मंगला दिनेशराव राडी
पतीचे नाव: दिनेश राडी
घर क्रमांक : 20
वय : 36 लिंग : महिला
छायाचित्र उपलब्ध

628 ZCN7787021
नाव : शिवनाथ घोष
वडिलांचे नाव: वासुदेव घोष
घर क्रमांक : 45
वय : 49 लिंग : पुरुष
छायाचित्र उपलब्ध

629 ZCN7786783
नाव : आशा खोडेकर
पतीचे नाव: रविंद्र खोडेकर
घर क्रमांक : 0
वय : 43 लिंग : महिला
छायाचित्र उपलब्ध

630 ZCN7829476
नाव : शुभम शिले
वडिलांचे नाव: रामराव शिले
घर क्रमांक : -
वय : 23 लिंग : पुरुष
छायाचित्र उपलब्ध

631 ZCN7889611
नाव : पुजा अंकुश साठे
पतीचे नाव: अंकुश साठे
घर क्रमांक : 70
वय : 32 लिंग : महिला
छायाचित्र उपलब्ध

632 ZCN7889744
नाव : कोमल बळवंतराव बादगे
वडिलांचे नाव: बळवंतराव बादगे
घर क्रमांक : 52
वय : 22 लिंग : महिला
छायाचित्र उपलब्ध

633 ZCN7908411
नाव : प्रियंका गजानन टेकाम
पतीचे नाव: गजानन टेकाम
घर क्रमांक : 31
वय : 24 लिंग : महिला
छायाचित्र उपलब्ध

634 ZCN7908403
नाव : वच्छला अजय टेकाम
पतीचे नाव: अजय टेकाम
घर क्रमांक : 31
वय : 20 लिंग : महिला
छायाचित्र उपलब्ध

635 ZCN7942410
नाव : रमेश रामा टेकाम
इतर: ललिता मारोती घोटेकार
घर क्रमांक : 25
वय : 31 लिंग : पुरुष
छायाचित्र उपलब्ध

636 ZCN7974397
नाव : मयुरी नाक्षेण लोहवे
पतीचे नाव: नाक्षेण लोहवे
घर क्रमांक : दुर्ग
वय : 24 लिंग : महिला
छायाचित्र उपलब्ध

637 ZCN8287393
नाव : वर्षा संदीप खंडारे
पतीचे नाव: संदीप खंडारे
घर क्रमांक : दुर्ग हेटी
वय : 30 लिंग : महिला
छायाचित्र उपलब्ध

638 ZCN8287534
नाव : संदीप महादेवराव खंडारे
वडिलांचे नाव: महादेवराव खंडारे
घर क्रमांक : दुर्ग
वय : 33 लिंग : पुरुष
छायाचित्र उपलब्ध

639 ZCN8290868
नाव : निकिता आकाश काकडे
पतीचे नाव: आकाश काकडे
घर क्रमांक : 31
वय : 21 लिंग : महिला
छायाचित्र उपलब्ध

640 ZCN8292336
नाव : तेजस्विनी शाम मोहाड
पतीचे नाव: शाम मोहाड
घर क्रमांक : 7
वय : 20 लिंग : महिला
छायाचित्र उपलब्ध

641 ZCN8292260
नाव : रीता गुणवंत मोहाड
पतीचे नाव: गुणवंत मोहाड
घर क्रमांक : 4
वय : 25 लिंग : महिला
छायाचित्र उपलब्ध

642 ZCN8295115
नाव : अंकिता बळीराम तुमकड
पतीचे नाव: बळीराम तुमकड
घर क्रमांक : दुर्ग
वय : 28 लिंग : महिला
छायाचित्र उपलब्ध

643 ZCN8296246
नाव : बळीराम हनुमान तुमकड
वडिलांचे नाव: हनुमान तुमकड
घर क्रमांक : दुर्ग हेटी
वय : 29 लिंग : पुरुष
छायाचित्र उपलब्ध

644 ZCN6590756
नाव : विलास अवथळे
वडिलांचे नाव: बाबारव अवथळे
घर क्रमांक :
वय : 38 लिंग : पुरुष
छायाचित्र उपलब्ध

645 ZCN6619761
नाव : सुनिता राजेंद्र अवथळे
पतीचे नाव: राजेंद्र अवथळे
घर क्रमांक :
वय : 35 लिंग : महिला
छायाचित्र उपलब्ध

646 ZCN6590764
नाव : सोमेश्वर अवथळे
वडिलांचे नाव: बाबाराव अवथळे
घर क्रमांक :
वय : 34 लिंग : पुरुष
छायाचित्र उपलब्ध

647 ZCN6619753
नाव : संगीता देविदासजी अवथळे
पतीचे नाव: देविदासजी अवथळे
घर क्रमांक :
वय : 33 लिंग : महिला
छायाचित्र उपलब्ध

648 ZCN6887509
नाव : गंगा रामचंद्र बोबडे
वडिलांचे नाव: रामचंद्र बोबडे
घर क्रमांक :
वय : 31 लिंग : महिला
छायाचित्र उपलब्ध

649 ZCN6590772
नाव : गोकुळ चावरे
वडिलांचे नाव: गोवींदा चावरे
घर क्रमांक :
वय : 33 लिंग : पुरुष
छायाचित्र उपलब्ध

650 ZCN6542690
नाव : पंचफुला विठठल चिंचोळकर
पतीचे नाव: विठठल चिंचोळकर
घर क्रमांक :
वय : 76 लिंग : महिला
छायाचित्र उपलब्ध

651 ZCN6887525
नाव : अंकिता महादेव घोटेकार
वडिलांचे नाव: महादेव घोटेकार
घर क्रमांक :
वय : 28 लिंग : महिला
छायाचित्र उपलब्ध

652 ZCN6887533
नाव : शुभांगी वसंतराव घोटेकार
वडिलांचे नाव: वसंतराव घोटेकार
घर क्रमांक :
वय : 28 लिंग : महिला
छायाचित्र उपलब्ध

653 ZCN5263918
नाव : बेबी वामन खोडेकार
पतीचे नाव: वामन खोडेकार
घर क्रमांक :
वय : 31 लिंग : महिला
छायाचित्र उपलब्ध

654 ZCN6686257
नाव : पदमा नामदेव लोहवे
पतीचे नाव: नामदेव लोहवे
घर क्रमांक :
वय : 56 लिंग : महिला
छायाचित्र उपलब्ध

655 ZCN6686216
नाव : गिता बाळु लोहवे
पतीचे नाव: बाळु लोहवे
घर क्रमांक :
वय : 42 लिंग : महिला
छायाचित्र उपलब्ध

656 ZCN6686232
नाव : राहूल नामदेव लोहवे
वडिलांचे नाव: नामदेव लोहवे
घर क्रमांक :
वय : 38 लिंग : पुरुष
छायाचित्र उपलब्ध

657 ZCN6686240
नाव : मंगेश नामदेव लोहावे
वडिलांचे नाव: नामदेव लोहावे
घर क्रमांक :
वय : 35 लिंग : पुरुष
छायाचित्र उपलब्ध

658 ZCN6757181
नाव : कविता राहुल लोहवे
पतीचे नाव: राहुल लोहवे
घर क्रमांक :
वय : 32 लिंग : महिला
छायाचित्र उपलब्ध

659 ZCN6721336
नाव : सुनिता गणेश मेश्राम
पतीचे नाव: गणेश मेश्राम
घर क्रमांक :
वय : 30 लिंग : महिला
छायाचित्र उपलब्ध

660 ZCN6686190
नाव : सविता मदन पाने
पतीचे नाव: मदन पाने
घर क्रमांक :
वय : 35 लिंग : महिला
छायाचित्र उपलब्ध

661 ZCN6590731
नाव : दुर्गा राऊत
पतीचे नाव: निलेश राऊत
घर क्रमांक :
वय : 31 लिंग : महिला
छायाचित्र उपलब्ध

662 ZCN6686182
नाव : दिपाली किशोर साठे
पतीचे नाव: किशोर साठे
घर क्रमांक :
वय : 33 लिंग : महिला
छायाचित्र उपलब्ध

663 ZCN6542666
नाव : संतोश महादेव साठे
वडिलांचे नाव: महादेव साठे
घर क्रमांक :
वय : 31 लिंग : पुरुष
छायाचित्र उपलब्ध

664 ZCN6590749
नाव : मंदा शिले
पतीचे नाव: शामराव शिले
घर क्रमांक :
वय : 39 लिंग : महिला
छायाचित्र उपलब्ध

665 ZCN6887491
नाव : करण शामराव शिले
वडिलांचे नाव: शामराव शिले
घर क्रमांक :
वय : 28 लिंग : पुरुष
छायाचित्र उपलब्ध

666 ZCN6793590
नाव : सुनील अरूणराव शिवरकर
वडिलांचे नाव: अरुण शिवरकर
घर क्रमांक :
वय : 30 लिंग : पुरुष
छायाचित्र उपलब्ध

667 ZCN7695463
नाव : पायल मोहड
पतीचे नाव: पांडुरंग मोहड
घर क्रमांक : पांडुरंग मोहड
वय : 25 लिंग : महिला
छायाचित्र उपलब्ध

668 ZCN7108129
नाव : आशा डोंगरे
पतीचे नाव: विशाल डोंगरे
घर क्रमांक : 01
वय : 31 लिंग : महिला
छायाचित्र उपलब्ध

669 ZCN7107105
नाव : अश्विनी गायकवाड
पतीचे नाव: अक्षय गायकवाड
घर क्रमांक : 01
वय : 28 लिंग : महिला
छायाचित्र उपलब्ध

670 ZCN7107683
नाव : हनुमान मेश्राम
वडिलांचे नाव: गजानन मेश्राम
घर क्रमांक : 01
वय : 26 लिंग : पुरुष
छायाचित्र उपलब्ध

671 ZCN7106966
नाव : ऋषिकेश राडेकर
वडिलांचे नाव: पुंडलिक राडेकर
घर क्रमांक : 01
वय : 25 लिंग : पुरुष
छायाचित्र उपलब्ध

672 ZCN7567811
नाव : वैभव भास्कर साठे
वडिलांचे नाव: भास्कर साठे
घर क्रमांक : हाऊस नं.01
वय : 23 लिंग : पुरुष
छायाचित्र उपलब्ध

673 ZCN7567829
नाव : सिकंदर शिळे
वडिलांचे नाव: सुखदेव शिळे
घर क्रमांक : 01
वय : 25 लिंग : पुरुष
छायाचित्र उपलब्ध

674 ZCN6967855
नाव : रोशना गायकवाड
पतीचे नाव: सम्यक गायकवाड
घर क्रमांक : ४
वय : 28 लिंग : महिला
छायाचित्र उपलब्ध

675 ZCN6967897
नाव : सम्यक सुरेश गायकवाड
वडिलांचे नाव: सुरेश गायकवाड
घर क्रमांक : ५
वय : 28 लिंग : पुरुष
छायाचित्र उपलब्ध

676 ZCN7687338
नाव : वैशाली राड्डी
पतीचे नाव: विलास राड्डी
घर क्रमांक : 10
वय : 28 लिंग : महिला
छायाचित्र उपलब्ध

677 ZCN7687320
नाव : विलास राड्डी
वडिलांचे नाव: खंडु राड्डी
घर क्रमांक : 10
वय : 22 लिंग : पुरुष
छायाचित्र उपलब्ध

678 ZCN7088545
नाव : नरेश नामदेव आमजोर
वडिलांचे नाव: नामदेव आमजोर
घर क्रमांक : 12
वय : 37 लिंग : पुरुष
छायाचित्र उपलब्ध

679 ZCN7086473
नाव : लक्ष्मी नरेश आमजोर
पतीचे नाव: नरेश आमजोर
घर क्रमांक : 12
वय : 31 लिंग : महिला
छायाचित्र उपलब्ध

680 ZCN7689565
नाव : सुनील आमजोर
वडिलांचे नाव: उत्तम आमजोर
घर क्रमांक : 12
वय : 25 लिंग : पुरुष
छायाचित्र उपलब्ध

681 ZCN7689557
नाव : अनिल आमजोर
वडिलांचे नाव: उत्तम आमजोर
घर क्रमांक : 12
वय : 23 लिंग : पुरुष
छायाचित्र उपलब्ध

682 ZCN7087612
नाव : शांताराम लक्ष्मन मलांडे
वडिलांचे नाव: लक्ष्मन मलांडे
घर क्रमांक : 12
वय : 35 लिंग : पुरुष
छायाचित्र उपलब्ध

683 ZCN6944920
नाव : वनिता अमर मोहोड
पतीचे नाव: अमर मोहोड
घर क्रमांक : 12
वय : 29 लिंग : महिला
छायाचित्र उपलब्ध

684 ZCN5263876
नाव : भारती बंडु पवार
पतीचे नाव: बंडु पवार
घर क्रमांक : 12
वय : 53 लिंग : महिला
छायाचित्र उपलब्ध

685 ZCN7086507
नाव : पूजा महादेव घोटेकार
वडिलांचे नाव: महादेव घोटेकार
घर क्रमांक : 13
वय : 27 लिंग : महिला
छायाचित्र उपलब्ध

686 ZCN7685035
नाव : ज्ञानेश्वर घोटेकर
वडिलांचे नाव: अंबादास घोटेकर
घर क्रमांक : 26
वय : 24 लिंग : पुरुष
छायाचित्र उपलब्ध

687 ZCN6949978
नाव : गजानन तुकाराम टेकाम
वडिलांचे नाव: तुकाराम टेकाम
घर क्रमांक : 31
वय : 30 लिंग : पुरुष
छायाचित्र उपलब्ध

688 ZCN7685019
नाव : जीवन देवतळे
वडिलांचे नाव: गुणवंत देवतळे देवतळे
घर क्रमांक : 32
वय : 26 लिंग : पुरुष
छायाचित्र उपलब्ध

689 ZCN7685027
नाव : सुगीता देवतळे
पतीचे नाव: जीवन देवतळे
घर क्रमांक : 32
वय : 23 लिंग : महिला
छायाचित्र उपलब्ध

690 ZCN6967913
नाव : अनिकेत चंद्रशेखर साठे
वडिलांचे नाव: चंद्रशेखर साठे
घर क्रमांक : ३६
वय : 27 लिंग : पुरुष
छायाचित्र उपलब्ध

691 ZCN7517287
नाव : शीतल साठे
वडिलांचे नाव: भास्करराव साठे
घर क्रमांक : 36
वय : 24 लिंग : महिला
छायाचित्र उपलब्ध

692 ZCN7092539
नाव : कल्पना मारोती देवतळे
पतीचे नाव: मारोती देवतळे
घर क्रमांक : 39
वय : 31 लिंग : महिला
छायाचित्र उपलब्ध

693 ZCN6944896
नाव : रामचंद्र लीलाबाई पिंपळे
इतर: लीलाबाई देवतळे
घर क्रमांक : 39
वय : 36 लिंग : पुरुष
छायाचित्र उपलब्ध

694 ZCN6944912
नाव : श्याम मनोहर मोहोड
वडिलांचे नाव: मनोहर मोहोड
घर क्रमांक : 45
वय : 28 लिंग : पुरुष
छायाचित्र उपलब्ध

695 ZCN7685043
नाव : अरुणा घोटेकर
पतीचे नाव: प्रकाश घोटेकर
घर क्रमांक : 49
वय : 31 लिंग : महिला
छायाचित्र उपलब्ध

696 ZCN7087653
नाव : आकाश वसंत काकडे
वडिलांचे नाव: वसंत काकडे
घर क्रमांक : 52
वय : 29 लिंग : पुरुष
छायाचित्र उपलब्ध

697 ZCN7623929
नाव : कांचन प्रभाकर काकडे काकडे
वडिलांचे नाव: प्रभाकर काकडे
घर क्रमांक : 52
वय : 25 लिंग : महिला
छायाचित्र उपलब्ध

698 ZCN7088529
नाव : महेश भीमराव शिले
वडिलांचे नाव: भीमराव शिले
घर क्रमांक : 52
वय : 27 लिंग : पुरुष
छायाचित्र उपलब्ध

699 ZCN7085954
नाव : गणेश सोमाजी मेश्राम
वडिलांचे नाव: सोमाजी मेश्राम
घर क्रमांक : 55
वय : 34 लिंग : पुरुष
छायाचित्र उपलब्ध

700 ZCN6949481
नाव : चंदा रामदास घोटेकार
पतीचे नाव: रामदास घोटेकार
घर क्रमांक : 56
वय : 37 लिंग : महिला
छायाचित्र उपलब्ध

701 ZCN5263900
नाव : संगीता विनायक मेश्राम
वडिलांचे नाव: विनायक मेश्राम
घर क्रमांक : 59
वय : 41 लिंग : महिला
छायाचित्र उपलब्ध

702 ZCN7517089
नाव : उषा अवथळे
पतीचे नाव: केशव अवथळे
घर क्रमांक : 61
वय : 30 लिंग : महिला
छायाचित्र उपलब्ध

703 ZCN1323203
नाव : वेनुताई अळथळे सुभाष
वडिलांचे नाव: अळथळे सुभाष
घर क्रमांक : 61
वय : 39 लिंग : महिला
छायाचित्र उपलब्ध

704 ZCN7086382
नाव : ललिता वसंतराव मेश्राम
वडिलांचे नाव: वसंतराव मेश्राम
घर क्रमांक : 64
वय : 28 लिंग : महिला
छायाचित्र उपलब्ध

705 ZCN7088776
नाव : सोनाली गजानन पुन्ने
पतीचे नाव: गजानन पुन्ने
घर क्रमांक : 67
वय : 43 लिंग : महिला
छायाचित्र उपलब्ध

706 ZCN7092729
नाव : देवका सुधाकर अरगडे
पतीचे नाव: सुधाकर अरगडे
घर क्रमांक : 75
वय : 41 लिंग : महिला
छायाचित्र उपलब्ध

707 ZCN7088495
नाव : रवी कवडू दाभेकर
वडिलांचे नाव: कवडू दाभेकर
घर क्रमांक : 85
वय : 31 लिंग : पुरुष
छायाचित्र उपलब्ध

708 ZCN7088578
नाव : अर्जुन शामराव शिले
वडिलांचे नाव: शामराव शिले
घर क्रमांक : 85
वय : 27 लिंग : पुरुष
छायाचित्र उपलब्ध

709 ZCN7086457
नाव : लिखा संतोष कासार
पतीचे नाव: संतोष कासार
घर क्रमांक : 86
वय : 30 लिंग : महिला
छायाचित्र उपलब्ध

710 ZCN7086408
नाव : सुरेखा उदेभान दाभेकर
पतीचे नाव: उदेभान दाभेकर
घर क्रमांक : 90
वय : 36 लिंग : महिला
छायाचित्र उपलब्ध

711 ZCN7091861
नाव : संतोष विष्णुजी कासार
वडिलांचे नाव: विष्णुजी कासार
घर क्रमांक : 90
वय : 36 लिंग : पुरुष
छायाचित्र उपलब्ध

712 ZCN7088511
नाव : दिनेश सोमाजी मेश्राम
वडिलांचे नाव: सोमाजी मेश्राम
घर क्रमांक : 99
वय : 30 लिंग : पुरुष
छायाचित्र उपलब्ध

713 ZCN7092000
नाव : विद्या दिवाकर अवथळे
वडिलांचे नाव: दिवाकर अवथळे
घर क्रमांक : 123
वय : 25 लिंग : महिला
छायाचित्र उपलब्ध

714 ZCN7086424
नाव : ललिता मारोतराव घोटेकार
वडिलांचे नाव: मारोतराव घोटेकार
घर क्रमांक : 123
वय : 27 लिंग : महिला
छायाचित्र उपलब्ध

715 ZCN7086499
नाव : सविता अरुण शिवरकर
वडिलांचे नाव: अरुण शिवरकर
घर क्रमांक : 139
वय : 26 लिंग : महिला
छायाचित्र उपलब्ध

716 ZCN5263926
नाव : भागाबाई कवडु बोडेकार
पतीचे नाव: कवडु बोडेकार
घर क्रमांक : 142
वय : 31 लिंग : महिला
छायाचित्र उपलब्ध

717 ZCN6956122
नाव : वैशाली किसन गोधनकर
पतीचे नाव: किसन गोधनकर
घर क्रमांक : १५९
वय : 29 लिंग : महिला
छायाचित्र उपलब्ध

718 ZCN6967848
नाव : अक्षय सुरेश गायकवाड
वडिलांचे नाव: सुरेश गायकवाड
घर क्रमांक : २४३
वय : 29 लिंग : पुरुष
छायाचित्र उपलब्ध

719 ZCN7686710
नाव : नाक्षेण लोहवे
वडिलांचे नाव: बाळू लोहवे
घर क्रमांक : 250
वय : 22 लिंग : पुरुष
छायाचित्र उपलब्ध

720 ZCN7087745
नाव : सुनिता झोलबाजी अरगडे
पतीचे नाव: झोलबाजी अरगडे
घर क्रमांक : 252
वय : 49 लिंग : महिला
छायाचित्र उपलब्ध

721 ZCN6970750
नाव : नरेश प्रल्हाद अवथळे
वडिलांचे नाव: प्रल्हाद अवथळे
घर क्रमांक : ३६२
वय : 33 लिंग : पुरुष
छायाचित्र उपलब्ध

722 ZCN7086358
नाव : कविता सुरेश अवथळे
पतीचे नाव: सुरेश अवथळे
घर क्रमांक : 549
वय : 35 लिंग : महिला
छायाचित्र उपलब्ध

मतदारांचा सारांश

A) मतदारांची संख्या

		यादी प्रकार	यादी ओळख	मतदारांची संख्या			
				पुरुष	महिला	तृतिय पंथी	एकूण
1	मूळ यादी	मूळ यादी	विशेष सखोल पुनरिक्षण २०२६ च्या अंतर्गत तयार करण्यात आलेली प्रारूप मतदार यादी	349	373	0	722
				349	373	0	722

मतदार नोंदणी अधिकाऱ्याची स्वाक्षरी