मतदार यादी 2026 S13 महाराष्ट्र

विधानसभा मतदारसंघाचा क्रमांक , नाव व आरक्षण स्थिती : 77 - राळेगांव (अ.ज.) (राखीव)	यादी भाग क्रमांक : 152
ज्या लोकसभा मतदारसंघात अंतर्भुत आहे त्या लोकसभा मतदारसंघाचा क्रमांक व नाव आणि आरक्षण स्थिती : 14 - यवतमाळ वाशिम (सर्वसाधारण)	

1. पुनरीक्षणाचा तपशील

पुनरीक्षणाचे वर्ष	2026	**यादी ओळख** विशेष सखोल पुनरिक्षण २०२६ च्या अंतर्गत तयार करण्यात आलेली प्रारूप मतदार यादी
अहर्ता दिनांक	01-10-2026	
पुनरिक्षणाचा प्रकार	विशेष सखोल पुनरिक्षण 2026	
प्रसिद्धीचा दिनांक	31-08-2026	

2. भाग क्र. आणि मतदान क्षेत्राचा तपशील

भागामधील विभागांचा क्रमांक आणि नाव

1-विठ्ठल रूखमीनी मंदीर उमरी
2-बोरजई

मूळ नगर किंवा गाव	: उमरी
पोलीस स्थानक	: कळंब
तालुका	: कळंब
जिल्हा	: यवतमाळ
पीन कोड	: 445401

3. मतदान केंद्राचा तपशील

मतदान केंद्राचा क्रमांक आणि नाव : 152 - उमरी **मतदान केंद्राचा पत्ता :** जि.प.प्राथमिक शाळा, रुम नं 2, उमरी	**मतदान केंद्राचा प्रकार (पुरुष/महिला/सर्वसाधारण)**	सर्वसाधारण
	या यादी भागातील सहायकारी मतदान केंद्रांची संख्या :	0

4. मतदारांची संख्या

सुरुवातीचा अनुक्रमांक	शेवटचा अनुक्रमांक	एकूण मतदार			
		पुरुष	महिला	तृतिय पंथी	एकूण
1	468	239	229	0	468

मतदार नोंदणी अधिकाऱ्याची स्वाक्षरी

Nazri Naksha

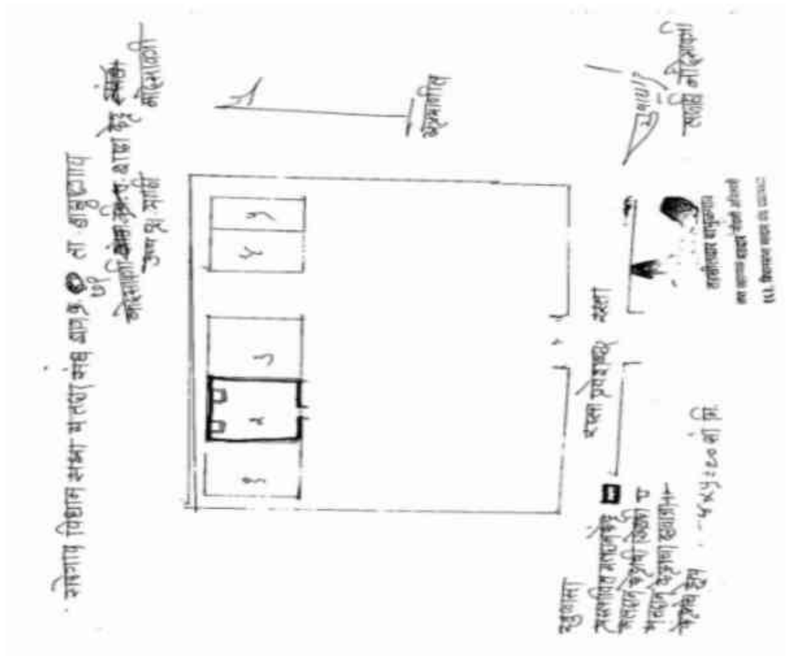

Google Map View

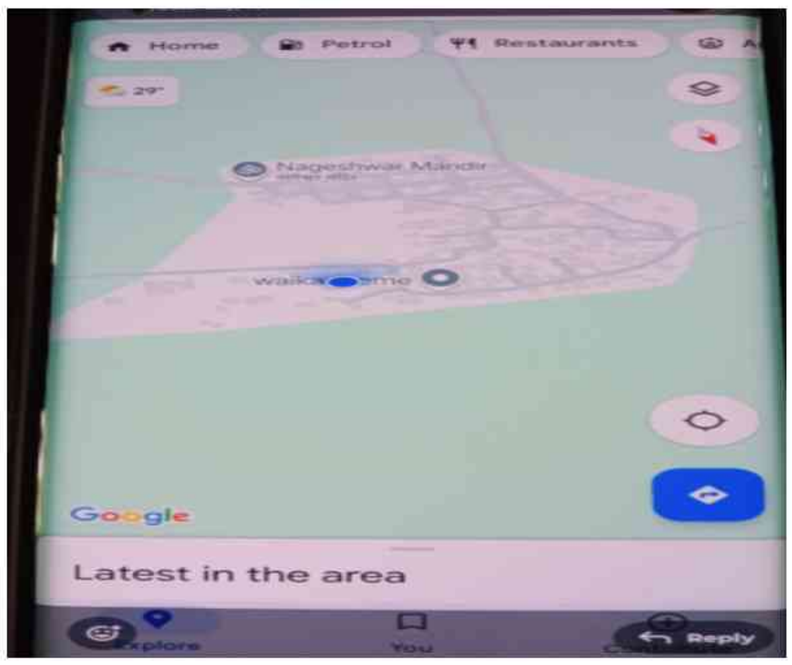

Polling Station Building Front View



Polling Station Front View



Cad View



Key MAP View



1 ZCN6206056
नाव : दिपक रामभाऊ आडे
वडिलांचे नाव: रामभाऊ आडे
घर क्रमांक : -
वय : 40 लिंग : पुरुष
छायाचित्र उपलब्ध

2 ZCN6305031
नाव : सुनिता दिंगाबर भोयर
पतीचे नाव: दिंगाबर भोयर
घर क्रमांक :
वय : 50 लिंग : महिला
छायाचित्र उपलब्ध

3 ZCN6833669
नाव : सुनिता कवडुजी भोयर
पतीचे नाव: कवडुजी भोयर
घर क्रमांक :
वय : 38 लिंग : महिला
छायाचित्र उपलब्ध

4 ZCN1326735
नाव : अशोक दत्ताजी चौधरी
वडिलांचे नाव: दत्ताजी चौधरी
घर क्रमांक :
वय : 54 लिंग : पुरुष
छायाचित्र उपलब्ध

5 ZCN1326727
नाव : वनिता अशोक चौधरी
पतीचे नाव: अशोक चौधरी
घर क्रमांक :
वय : 51 लिंग : महिला
छायाचित्र उपलब्ध

6 ZCN6757264
नाव : सुरज अंकुश गवारकर
वडिलांचे नाव: अंकुश गवारकर
घर क्रमांक :
वय : 29 लिंग : पुरुष
छायाचित्र उपलब्ध

7 ZCN6304877
नाव : अनिल शंकरराव गवारकर
वडिलांचे नाव: शंकरराव गवारकर
घर क्रमांक :
वय : 37 लिंग : पुरुष
छायाचित्र उपलब्ध

8 ZCN6793996
नाव : हनुमंता अंकुश गवारकर
वडिलांचे नाव: अंकुश गवारकर
घर क्रमांक :
वय : 31 लिंग : पुरुष
छायाचित्र उपलब्ध

9 ZCN1326677
नाव : बाळु गजानन घुले
वडिलांचे नाव: गजानन घुले
घर क्रमांक :
वय : 47 लिंग : पुरुष
छायाचित्र उपलब्ध

10 ZCN1326669
नाव : शकुंतला बाळु घुले
पतीचे नाव: बाळु घुले
घर क्रमांक :
वय : 42 लिंग : महिला
छायाचित्र उपलब्ध

11 ZCN6443295
नाव : विजय नत्थुजी घुले
वडिलांचे नाव: नथुजि घुले
घर क्रमांक :
वय : 31 लिंग : पुरुष
छायाचित्र उपलब्ध

12 ZCN6443238
नाव : योगिता शंकर जुमनाके
पतीचे नाव: शंकर जुमनाके
घर क्रमांक :
वय : 37 लिंग : महिला
छायाचित्र उपलब्ध

13 ZCN6833651
नाव : राजेंद्र नामदेवराव कोरावाते
वडिलांचे नाव: नामदेवराव कोरावाते
घर क्रमांक :
वय : 48 लिंग : पुरुष
छायाचित्र उपलब्ध

14 ZCN6833644
नाव : सगिंता राजेंद्र केारवाते
पतीचे नाव: राजेंद्र केारवाते
घर क्रमांक :
वय : 45 लिंग : महिला
छायाचित्र उपलब्ध

15 ZCN6379218
नाव : प्रविण कुडमथे
वडिलांचे नाव: अवधुत कुडमले
घर क्रमांक : -
वय : 36 लिंग : पुरुष
छायाचित्र उपलब्ध

16 ZCN5014162
नाव : प्रफुल सुर्यभान कुडमते
वडिलांचे नाव: सुर्यभान कुडमते
घर क्रमांक :
वय : 37 लिंग : पुरुष
छायाचित्र उपलब्ध

17 ZCN5014147
नाव : बंडु सुर्यभान कुळमते
वडिलांचे नाव: सुर्यभान कुळमते
घर क्रमांक :
वय : 34 लिंग : पुरुष
छायाचित्र उपलब्ध

18 ZCN6591317
नाव : कविता लढी
पतीचे नाव: शाम लढी
घर क्रमांक :
वय : 40 लिंग : महिला
छायाचित्र उपलब्ध

19 ZCN6443261
नाव : सुनिल गुणवंता मेश्राम
वडिलांचे नाव: गुणवंता मेश्राम
घर क्रमांक :
वय : 32 लिंग : पुरुष
छायाचित्र उपलब्ध

20 ZCN6443253
नाव : मंगेश वसंता मेश्राम
वडिलांचे नाव: वसंता मेश्राम
घर क्रमांक :
वय : 32 लिंग : पुरुष
छायाचित्र उपलब्ध

21 ZCN6443196
नाव : देवका तानबा नेहारे
पतीचे नाव: तानबा नेहारे
घर क्रमांक :
वय : 36 लिंग : महिला
छायाचित्र उपलब्ध

22 ZCN6794002
नाव : निलेश भगवंता रोकडे
वडिलांचे नाव: भगवंता रोकडे
घर क्रमांक :
वय : 32 लिंग : पुरुष
छायाचित्र उपलब्ध

23 ZCN1326644
नाव : नत्थु शिवराम सोनाळे
वडिलांचे नाव: शिवराम सोनाळे
घर क्रमांक : -
वय : 43 लिंग : पुरुष
छायाचित्र उपलब्ध

24 ZCN1326651
नाव : किसन शिवराम सोनाळे
वडिलांचे नाव: शिवराम सोनाळे
घर क्रमांक : -
वय : 43 लिंग : पुरुष
छायाचित्र उपलब्ध

25 ZCN1326685
नाव : ताई नत्थु सोनाळे
पतीचे नाव: नत्थु सोनाळे
घर क्रमांक :
वय : 39 लिंग : महिला
छायाचित्र उपलब्ध

26 ZCN6206072
नाव : गीता दादाराव सोनाळे
पतीचे नाव: दादाराव सोनाळे
घर क्रमांक :
वय : 38 लिंग : महिला
छायाचित्र उपलब्ध

27 ZCN6443220
नाव : अंबिका वामन सोनाळे
पतीचे नाव: वामन सोनाळे
घर क्रमांक :
वय : 38 लिंग : महिला
छायाचित्र उपलब्ध

28 ZCN1326545
नाव : संजय साहेबराव सोनाळे
वडिलांचे नाव: साहेबराव सोनाळे
घर क्रमांक : -
वय : 37 लिंग : पुरुष
छायाचित्र उपलब्ध

29 ZCN6443246
नाव : जया किशोर सोनाळे
पतीचे नाव: किशोर सोनाळे
घर क्रमांक :
वय : 34 लिंग : महिला
छायाचित्र उपलब्ध

30 ZCN6443212
नाव : मारोती सायबराव सोनाळे
वडिलांचे नाव: सायबराव सोनाळे
घर क्रमांक :
वय : 32 लिंग : पुरुष
छायाचित्र उपलब्ध

31 ZCN6305072
नाव : झामा राजाराम ठोंबरे
वडिलांचे नाव: राजेराम ठोबरे
घर क्रमांक :
वय : 47 लिंग : पुरुष
छायाचित्र उपलब्ध

32 ZCN6305064
नाव : देवकाबाई झामाजी ठोबरे
पतीचे नाव: झामाजी ठोबरे
घर क्रमांक :
वय : 42 लिंग : महिला
छायाचित्र उपलब्ध

33 ZCN6686836
नाव : स्वप्नील गजानन ठवरी
वडिलांचे नाव: गजानन ठवरी
घर क्रमांक :
वय : 28 लिंग : पुरुष
छायाचित्र उपलब्ध

34 ZCN6686810
नाव : वासूदेव अंकुश ठवरी
वडिलांचे नाव: अंकुश ठवरी
घर क्रमांक :
वय : 34 लिंग : पुरुष
छायाचित्र उपलब्ध

35 ZCN6686828
नाव : स्वाती वासूदेव ठवरी
पतीचे नाव: वासूदेव ठवरी
घर क्रमांक :
वय : 32 लिंग : महिला
छायाचित्र उपलब्ध

36 ZCN6443287
नाव : आशिष गजानन उईके
वडिलांचे नाव: गजानन उईके
घर क्रमांक :
वय : 31 लिंग : पुरुष
छायाचित्र उपलब्ध

37 ZCN6443204
नाव : विद्या संजय उंबरकर
पतीचे नाव: संजय उंबरकर
घर क्रमांक :
वय : 38 लिंग : महिला
छायाचित्र उपलब्ध

38 ZCN7083934
नाव : कोमल सतिशराव गवारकर
पतीचे नाव: सतिशराव गवारकर
घर क्रमांक : 01
वय : 30 लिंग : महिला
छायाचित्र उपलब्ध

39 ZCN7096852
नाव : प्रतीक्षा भाले
वडिलांचे नाव: गजानन भाले
घर क्रमांक : 01
वय : 27 लिंग : महिला
छायाचित्र उपलब्ध

40 ZCN7556939
नाव : सोनाली कुडमते
वडिलांचे नाव: शंकरराव कुद्मेठे
घर क्रमांक : 01
वय : 25 लिंग : महिला
छायाचित्र उपलब्ध

41 ZCN7556954
नाव : योगिता पेंदराम
पतीचे नाव: दिनेश पेंदराम
घर क्रमांक : 01
वय : 32 लिंग : महिला
छायाचित्र उपलब्ध

42 ZCN5068432
नाव : रविंद्र सुर्यभान कुडमथे
वडिलांचे नाव: सुर्यभान कुडमथे
घर क्रमांक : 1
वय : 39 लिंग : पुरुष
छायाचित्र उपलब्ध

43 ZCN5068416
नाव : शंकर यशवंत कुडमथे
वडिलांचे नाव: यशवंत कुडमथे
घर क्रमांक : 1
वय : 33 लिंग : पुरुष
छायाचित्र उपलब्ध

44 ZCN5014188
नाव : चंद्रकांत ज्ञानेश्वर वैदय
वडिलांचे नाव: ज्ञानेश्वर वैदय
घर क्रमांक : 1
वय : 34 लिंग : पुरुष
छायाचित्र उपलब्ध

45 ZCN5068424
नाव : शालू प्रदिप उईके
पतीचे नाव: प्रदिप उईके
घर क्रमांक : 3
वय : 34 लिंग : महिला
छायाचित्र उपलब्ध

46 ZCN6900914
नाव : शुक्रपाल हनुमान आडे
वडिलांचे नाव: हनुमान आडे
घर क्रमांक : 5
वय : 29 लिंग : पुरुष
छायाचित्र उपलब्ध

47 ZCN7088693
नाव : गणेश विक्रम गायधने
वडिलांचे नाव: विक्रम गायधने
घर क्रमांक : ००७
वय : 48 लिंग : पुरुष
छायाचित्र उपलब्ध

48 ZCN7595648
नाव : राणी महेश रोकडे रोकडे
पतीचे नाव: महेश शालीकराव रोकडे
घर क्रमांक : 12
वय : 27 लिंग : महिला
छायाचित्र उपलब्ध

49 ZCN1326461
नाव : सविता किशोर उईके
पतीचे नाव: किशोर उईके
घर क्रमांक : 12
वय : 42 लिंग : महिला
छायाचित्र उपलब्ध

50 ZCN6379200
नाव : प्रफुल कुडमते
वडिलांचे नाव: अवधुत कुडमले
घर क्रमांक : 15
वय : 38 लिंग : पुरुष
छायाचित्र उपलब्ध

51 ZCN7669195
नाव : पल्लवी रतन कुदमते कुदमते
वडिलांचे नाव: रतन सखाराम कुडमते कुडमते
घर क्रमांक : 16
वय : 25 लिंग : महिला
छायाचित्र उपलब्ध

52 ZCN7666589
नाव : युवराज कुडमते
वडिलांचे नाव: रतन सखाराम कुडमते कुडमते
घर क्रमांक : 16
वय : 23 लिंग : पुरुष
छायाचित्र उपलब्ध

53 ZCN7669187
नाव : ललिता रतन कुडमते कुडमते
वडिलांचे नाव: रतन सखाराम कुडमते कुडमते
घर क्रमांक : 16
वय : 28 लिंग : महिला
छायाचित्र उपलब्ध

54 ZCN1326487
नाव : मुन्ना राजु उईके
वडिलांचे नाव: राजु उईके
घर क्रमांक : 17
वय : 37 लिंग : पुरुष
छायाचित्र उपलब्ध

55 ZCN1326503
नाव : संजय गोमाजी सोनाळे
वडिलांचे नाव: गोमाजी सोनाळे
घर क्रमांक : 18
वय : 39 लिंग : पुरुष
छायाचित्र उपलब्ध

56 ZCN1326495
नाव : विजय बारकुजी सोनाळे
वडिलांचे नाव: बारकुजी सोनाळे
घर क्रमांक : 18
वय : 36 लिंग : पुरुष
छायाचित्र उपलब्ध

57 ZCN1326511
नाव : संगीता संजय सोनाळे
पतीचे नाव: संजय सोनाळे
घर क्रमांक : 18
वय : 35 लिंग : महिला
छायाचित्र उपलब्ध

58 ZCN5149539
नाव : शंकर जानराव जुमनाके
वडिलांचे नाव: जानराव जुमनाके
घर क्रमांक : 19
वय : 44 लिंग : पुरुष
छायाचित्र उपलब्ध

59 ZCN5149547
नाव : बंडू महादेव टेकाम
वडिलांचे नाव: महादेव टेकाम
घर क्रमांक : 19
वय : 39 लिंग : पुरुष
छायाचित्र उपलब्ध

60 ZCN1326529
नाव : विमल ज्योतीराम कोकरे
वडिलांचे नाव: ज्योतीराम कोकरे
घर क्रमांक : 22
वय : 37 लिंग : महिला
छायाचित्र उपलब्ध

61 ZCN1326537
नाव : वामन साहेबराव सोनाळे
वडिलांचे नाव: साहेबराव सोनाळे
घर क्रमांक : 23
वय : 39 लिंग : पुरुष
छायाचित्र उपलब्ध

62 ZCN5149554
नाव : ताई संजय शिंदे
वडिलांचे नाव: संजय शिंदे
घर क्रमांक : 24
वय : 35 लिंग : महिला
छायाचित्र उपलब्ध

63 ZCN7096100
नाव : प्रविणा गणेश कुडमथे
पतीचे नाव: गणेश कुडमथे
घर क्रमांक : 25
वय : 29 लिंग : महिला
छायाचित्र उपलब्ध

64 ZCN5149570
नाव : तानबा दादाराव नेहारे
वडिलांचे नाव: दादाराव नेहारे
घर क्रमांक : 31
वय : 40 लिंग : पुरुष
छायाचित्र उपलब्ध

65 ZCN5149588
नाव : राहुल दादाराव नेहारे
वडिलांचे नाव: दादाराव नेहारे
घर क्रमांक : 31
वय : 35 लिंग : पुरुष
छायाचित्र उपलब्ध

66 ZCN5068457
नाव : प्रफुल मधुकर नेहारे
वडिलांचे नाव: मधुकर नेहारे
घर क्रमांक : 31
वय : 34 लिंग : पुरुष
छायाचित्र उपलब्ध

67 ZCN7658131
नाव : योगिता गणेश पेंद्राम पेंद्राम
पतीचे नाव: गणेश नारायण पेंद्राम पेंद्राम
घर क्रमांक : 34
वय : 25 लिंग : महिला
छायाचित्र उपलब्ध

68 ZCN6397244
नाव : सुमनबाई गोविंदा कोकरे
पतीचे नाव: गोविंदा कोकरे
घर क्रमांक : 36
वय : 55 लिंग : महिला
छायाचित्र उपलब्ध

69 ZCN1326560
नाव : गोविंदा मांगु कोकरे
वडिलांचे नाव: मांगु कोकरे
घर क्रमांक : 36
वय : 53 लिंग : पुरुष
छायाचित्र उपलब्ध

70 ZCN1326578
नाव : अमृत मांगु कोकरे
वडिलांचे नाव: मांगु कोकरे
घर क्रमांक : 36
वय : 50 लिंग : पुरुष
छायाचित्र उपलब्ध

71 ZCN1326586
नाव : नरसु तुळशीराम घुले
वडिलांचे नाव: तुळशीराम घुले
घर क्रमांक : 38
वय : 50 लिंग : पुरुष
छायाचित्र उपलब्ध

72 ZCN3502507
नाव : सिताबाई साहेबराव घुले
पतीचे नाव: साहेबराव घुले
घर क्रमांक : 38
वय : 37 लिंग : महिला
छायाचित्र उपलब्ध

73 ZCN5068440
नाव : काळभैरव मोतीराव घुले
वडिलांचे नाव: मोतीराव घुले
घर क्रमांक : 41
वय : 50 लिंग : पुरुष
छायाचित्र उपलब्ध

74 ZCN6206064
नाव : दादाराव ज्योतीराम सोनाळे
वडिलांचे नाव: ज्योतीराम सोनाळे
घर क्रमांक : 42
वय : 42 लिंग : पुरुष
छायाचित्र उपलब्ध

75 ZCN1326628
नाव : गुलाब ज्योतीराम शिंदे
वडिलांचे नाव: ज्योतीराम शिंदे
घर क्रमांक : 43
वय : 45 लिंग : पुरुष
छायाचित्र उपलब्ध

76 ZCN1326602
नाव : साहेबराव केंदु शिंदे
वडिलांचे नाव: केंदु शिंदे
घर क्रमांक : 43
वय : 42 लिंग : पुरुष
छायाचित्र उपलब्ध

77 ZCN1326610
नाव : संजय ज्योतीराम शिंदे
वडिलांचे नाव: ज्योतीराम शिंदे
घर क्रमांक : 43
वय : 41 लिंग : पुरुष
छायाचित्र उपलब्ध

78 ZCN3501798
नाव : राजु ज्योतीराम शिंदे
वडिलांचे नाव: ज्योतीराम शिंदे
घर क्रमांक : 43
वय : 37 लिंग : पुरुष
छायाचित्र उपलब्ध

79 ZCN1326594
नाव : वैनाबाई साहेबराव शिंदे
पतीचे नाव: साहेबराव शिंदे
घर क्रमांक : 43
वय : 37 लिंग : महिला
छायाचित्र उपलब्ध

80 ZCN1326636
नाव : गोविंदा मस्कू शिंदे
वडिलांचे नाव: मस्कू शिंदे
घर क्रमांक : 51
वय : 38 लिंग : पुरुष
छायाचित्र उपलब्ध

81 ZCN7139777
नाव : भारती रोकडे
पतीचे नाव: किशोर रोकडे
घर क्रमांक : ६२
वय : 30 लिंग : महिला
छायाचित्र उपलब्ध

82 CZM0719609
नाव : अरुण जानराव रोकडे
वडिलांचे नाव: जानराव रोकडे
घर क्रमांक : 90
वय : 71 लिंग : पुरुष
छायाचित्र उपलब्ध

83 CZM0717819
नाव : भारत जानराव रोकडे
वडिलांचे नाव: जानराव रोकडे
घर क्रमांक : 90
वय : 67 लिंग : पुरुष
छायाचित्र उपलब्ध

84 ZCN0327375
नाव : कुसुम अरुण रोकडे
पतीचे नाव: अरुण रोकडे
घर क्रमांक : 90
वय : 66 लिंग : महिला
छायाचित्र उपलब्ध

85 CZM0130252
नाव : शंकर जानराव रोकडे
वडिलांचे नाव: जानराव रोकडे
घर क्रमांक : 90
वय : 65 लिंग : पुरुष
छायाचित्र उपलब्ध

86 CZM1547769
नाव : गुणवंतराव जानराव रोकडे
वडिलांचे नाव: जानराव रोकडे
घर क्रमांक : 90
वय : 62 लिंग : पुरुष
छायाचित्र उपलब्ध

87 ZCN0327395
नाव : लता भारत रोकडे
पतीचे नाव: भारत रोकडे
घर क्रमांक : 90
वय : 61 लिंग : महिला
छायाचित्र उपलब्ध

88 CZM0130260
नाव : निर्मला शंकर रोकडे
वडिलांचे नाव: शंकर रोकडे
घर क्रमांक : 90
वय : 59 लिंग : महिला
छायाचित्र उपलब्ध

89 ZCN0327406
नाव : श्रावण जानराव रोकडे
वडिलांचे नाव: जानराव रोकडे
घर क्रमांक : 90
वय : 57 लिंग : पुरुष
छायाचित्र उपलब्ध

90 CZM0720086
नाव : हीरामन जानराव रोकडे
वडिलांचे नाव: जानराव रोकडे
घर क्रमांक : 90
वय : 55 लिंग : पुरुष
छायाचित्र उपलब्ध

91 ZCN0327385
नाव : रेखा गुणवंतराव रोकडे
पतीचे नाव: गुणवंतराव रोकडे
घर क्रमांक : 90
वय : 54 लिंग : महिला
छायाचित्र उपलब्ध

92 ZCN6899801
नाव : सुरज भारत रोकडे
वडिलांचे नाव: भारत रोकडे
घर क्रमांक : 90
वय : 27 लिंग : पुरुष
छायाचित्र उपलब्ध

93 CZM1540178
नाव : उत्तम लक्ष्मण रोकडे
वडिलांचे नाव: लक्ष्मण रोकडे
घर क्रमांक : 91
वय : 64 लिंग : पुरुष
छायाचित्र उपलब्ध

94 ZCN0327414
नाव : अरुणा उत्तम रोकडे
पतीचे नाव: उत्तम रोकडे
घर क्रमांक : 91
वय : 59 लिंग : महिला
छायाचित्र उपलब्ध

95 ZCN5265111
नाव : गणेश उत्तम रोकडे
वडिलांचे नाव: उत्तम रोकडे
घर क्रमांक : 91
वय : 36 लिंग : पुरुष
छायाचित्र उपलब्ध

96 ZCN6109649
नाव : शाम पंजाबराव लढी
वडिलांचे नाव: पंजाबराव लढी
घर क्रमांक : 115
वय : 42 लिंग : पुरुष
छायाचित्र उपलब्ध

97 ZCN6899793
नाव : रूपाली उमेशराव लढी
पतीचे नाव: उमेशराव लढी
घर क्रमांक : 115
वय : 34 लिंग : महिला
छायाचित्र उपलब्ध

98 ZCN1330703
नाव : गोविंदराव भदाजी लढी
वडिलांचे नाव: भदाजी लढी
घर क्रमांक : 117
वय : 69 लिंग : पुरुष
छायाचित्र उपलब्ध

99 ZCN0327430
नाव : आशा गोविंदराव लढी
पतीचे नाव: गोविंदराव लढी
घर क्रमांक : 117
वय : 59 लिंग : महिला
छायाचित्र उपलब्ध

100 CZM0717918
नाव : उमेश गोविंदराव लढी
वडिलांचे नाव: गोविंदराव लढी
घर क्रमांक : 117
वय : 40 लिंग : पुरुष
छायाचित्र उपलब्ध

101 ZCN7685126
नाव : विशाल अनिलराव रोहणकर रोहणकर
इतर: गजानन महादेव ठवरी ठवरी
घर क्रमांक : 118
वय : 23 लिंग : पुरुष
छायाचित्र उपलब्ध

102 CZM0718932
नाव : सुरेश महादेवराव ठवरी
वडिलांचे नाव: महादेवराव ठवरी
घर क्रमांक : 118
वय : 64 लिंग : पुरुष
छायाचित्र उपलब्ध

103 ZCN0327454
नाव : चंदा सुरेश ठवरी
पतीचे नाव: सुरेश ठवरी
घर क्रमांक : 118
वय : 54 लिंग : महिला
छायाचित्र उपलब्ध

104 CZM0739714
नाव : गजानन महादेव ठवरी
वडिलांचे नाव: महादेव ठवरी
घर क्रमांक : 118
वय : 54 लिंग : पुरुष
छायाचित्र उपलब्ध

105 CZM0739763
नाव : संगीता गजानन ठवरी
पतीचे नाव: गजानन ठवरी
घर क्रमांक : 118
वय : 51 लिंग : महिला
छायाचित्र उपलब्ध

106 ZCN6113443
नाव : सचिन सुरेशराव ठवरी
वडिलांचे नाव: सुरेशराव ठवरी
घर क्रमांक : 118
वय : 37 लिंग : पुरुष
छायाचित्र उपलब्ध

107 ZCN6900906
नाव : दिपाली सचिन ठवरी
पतीचे नाव: सचिन ठवरी
घर क्रमांक : 118
वय : 29 लिंग : महिला
छायाचित्र उपलब्ध

108 ZCN0327474
नाव : पुष्पा हरीभाउ ठवरी
पतीचे नाव: हरीभाउ ठवरी
घर क्रमांक : 119
वय : 61 लिंग : महिला
छायाचित्र उपलब्ध

109 CZM1540137
नाव : आनंदा दत्तुजी ठवरी
वडिलांचे नाव: दत्तुजी ठवरी
घर क्रमांक : 119
वय : 59 लिंग : पुरुष
छायाचित्र उपलब्ध

110 ZCN6206049
नाव : माया आनंदा ठवरी
पतीचे नाव: आनंदा ठवरी
घर क्रमांक : 119
वय : 54 लिंग : महिला
छायाचित्र उपलब्ध

111 CZM0719062
नाव : विजय हरीभाउ ठवरी
वडिलांचे नाव: हरीभाउ ठवरी
घर क्रमांक : 119
वय : 40 लिंग : पुरुष
छायाचित्र उपलब्ध

112 CZM0130344
नाव : शालीक लक्ष्मण रोकडे
वडिलांचे नाव: लक्ष्मण रोकडे
घर क्रमांक : 120
वय : 66 लिंग : पुरुष
छायाचित्र उपलब्ध

113 CZM0739078
नाव : सुधा शालीक रोकडे
पतीचे नाव: शालीक रोकडे
घर क्रमांक : 120
वय : 61 लिंग : महिला
छायाचित्र उपलब्ध

114 ZCN0327484
नाव : मोहन लक्ष्मण रोकडे
वडिलांचे नाव: लक्ष्मण रोकडे
घर क्रमांक : 120
वय : 52 लिंग : पुरुष
छायाचित्र उपलब्ध

115 CZM0719203
नाव : शालु मोहनराव रोकडे
वडिलांचे नाव: मोहनराव रोकडे
घर क्रमांक : 120
वय : 44 लिंग : महिला
छायाचित्र उपलब्ध

116 ZCN1330760
नाव : अमोल शालीकराव रोकडे
वडिलांचे नाव: शालीकराव रोकडे
घर क्रमांक : 120
वय : 39 लिंग : पुरुष
छायाचित्र उपलब्ध

117 ZCN5014097
नाव : महेश शालीराव रोकडे
वडिलांचे नाव: शालीराव रोकडे
घर क्रमांक : 120
वय : 35 लिंग : पुरुष
छायाचित्र उपलब्ध

118 ZCN0327494
नाव : अंकुश रामभाउ रोकडे
वडिलांचे नाव: रामभाउ रोकडे
घर क्रमांक : 121
वय : 63 लिंग : पुरुष
छायाचित्र उपलब्ध

119 ZCN0327505
नाव : अलका अंकुश रोकडे
पतीचे नाव: अंकुश रोकडे
घर क्रमांक : 121
वय : 60 लिंग : महिला
छायाचित्र उपलब्ध

120 ZCN5014105
नाव : चंदशेखर अंकुशराव रोकडे
वडिलांचे नाव: अंकुशराव रोकडे
घर क्रमांक : 121
वय : 34 लिंग : पुरुष
छायाचित्र उपलब्ध

121 CZM2660769
नाव : देविदास रामभाउ रोकडे
पतीचे नाव: रामभाउ रोकडे
घर क्रमांक : 122
वय : 66 लिंग : महिला
छायाचित्र उपलब्ध

122 CZM0720094
नाव : उषा देविदास रोकडे
पतीचे नाव: देविदास रोकडे
घर क्रमांक : 122
वय : 61 लिंग : महिला
छायाचित्र उपलब्ध

123 ZCN0327521
नाव : खुशाल रामभाउ रोकडे
वडिलांचे नाव: रामभाउ रोकडे
घर क्रमांक : 122
वय : 51 लिंग : पुरुष
छायाचित्र उपलब्ध

124 ZCN5014113
नाव : निखिल देविदास रोकडे
वडिलांचे नाव: देविदास रोकडे
घर क्रमांक : 122
वय : 34 लिंग : पुरुष
छायाचित्र उपलब्ध

125 ZCN6917520
नाव : रुपाली निखील रोकडे
पतीचे नाव: निखील रोकडे
घर क्रमांक : 122
वय : 31 लिंग : महिला
छायाचित्र उपलब्ध

126 CZM1540087
नाव : मनोहरराव रामभाउ रोकडे
वडिलांचे नाव: रामभाउ रोकडे
घर क्रमांक : 123
वय : 71 लिंग : पुरुष
छायाचित्र उपलब्ध

127 ZCN5149604
नाव : शोभा उत्तम रोकडे
पतीचे नाव: उत्तम रोकडे
घर क्रमांक : 123
वय : 68 लिंग : महिला
छायाचित्र उपलब्ध

128 ZCN0327553
नाव : उत्तम रामभाउ रोकडे
वडिलांचे नाव: रामभाउ रोकडे
घर क्रमांक : 123
वय : 68 लिंग : पुरुष
छायाचित्र उपलब्ध

129 ZCN0327547
नाव : शोभा मनोहरराव रोकडे
पतीचे नाव: मनोहरराव रोकडे
घर क्रमांक : 123
वय : 66 लिंग : महिला
छायाचित्र उपलब्ध

130 ZCN6901037
नाव : वैभव उत्तमराव रोकडे
वडिलांचे नाव: उत्तमराव रोकडे
घर क्रमांक : 123
वय : 31 लिंग : पुरुष
छायाचित्र उपलब्ध

131 ZCN0327573
नाव : मंजुळा शंकर गावरकर
पतीचे नाव: शंकर गावरकर
घर क्रमांक : 125
वय : 66 लिंग : महिला
छायाचित्र उपलब्ध

132 CZM0719054
नाव : पुष्पा गोविंद गवारकर
पतीचे नाव: गोविंद गवारकर
घर क्रमांक : 125
वय : 59 लिंग : महिला
छायाचित्र उपलब्ध

133 ZCN0327593
नाव : अंकुश महादेव गवारकर
वडिलांचे नाव: महादेव गवारकर
घर क्रमांक : 125
वय : 59 लिंग : पुरुष
छायाचित्र उपलब्ध

134 CZM0739623
नाव : नर्मदा अंकुश गवारकर
पतीचे नाव: अंकुश गवारकर
घर क्रमांक : 125
वय : 49 लिंग : महिला
छायाचित्र उपलब्ध

135 ZCN5265095
नाव : मनोज गोविंद गवारकर
वडिलांचे नाव: गोविंद गवारकर
घर क्रमांक : 125
वय : 33 लिंग : पुरुष
छायाचित्र उपलब्ध

136 CZM0719104
नाव : शंकर महादेव गवारकर
वडिलांचे नाव: महादेव गवारकर
घर क्रमांक : 125
वय : 71 लिंग : पुरुष
छायाचित्र उपलब्ध

137 ZCN0327583
नाव : गोविंदराव महादेव गवारकर
वडिलांचे नाव: महादेव गवारकरक
घर क्रमांक : 125
वय : 61 लिंग : पुरुष
छायाचित्र उपलब्ध

138 ZCN7674179
नाव : अचल मनोज गवारकर गवारकर
पतीचे नाव: मनोज गोविंद गवारकर गवारकर
घर क्रमांक : 125
वय : 24 लिंग : महिला
छायाचित्र उपलब्ध

139 ZCN0327620
नाव : अरविंदा नारायण उंबरकर
वडिलांचे नाव: नारायण उंबरकर
घर क्रमांक : 128
वय : 52 लिंग : पुरुष
छायाचित्र उपलब्ध

140 CZM0719195
नाव : संजय नारायण उंबरकर
वडिलांचे नाव: नारायण उंबरकर
घर क्रमांक : 128
वय : 44 लिंग : पुरुष
छायाचित्र उपलब्ध

141 ZCN0327646
नाव : भगवंता मारोती रोकडे
वडिलांचे नाव: मारोती रोकडे
घर क्रमांक : 147
वय : 64 लिंग : पुरुष
छायाचित्र उपलब्ध

142 CZM0718957
नाव : बळवंत मारोती रोकडे
वडिलांचे नाव: मारोती रोकडे
घर क्रमांक : 147
वय : 61 लिंग : पुरुष
छायाचित्र उपलब्ध

143 ZCN0327638
नाव : ईद्रकला बळवंत रोकडे
पतीचे नाव: बळवंत रोकडे
घर क्रमांक : 147
वय : 56 लिंग : महिला
छायाचित्र उपलब्ध

144 ZCN0327652
नाव : मंगला भगवंता रोकडे
पतीचे नाव: भगवंता रोकडे
घर क्रमांक : 147
वय : 51 लिंग : महिला
छायाचित्र उपलब्ध

145 ZCN6950554
नाव : रोशन माणिकराव कांबळे
वडिलांचे नाव: माणिकराव कांबळे
घर क्रमांक : 148
वय : 30 लिंग : पुरुष
छायाचित्र उपलब्ध

146 CZM0718072
नाव : मानिक बाबाराव कांबळे
वडिलांचे नाव: बाबाराव कांबळे
घर क्रमांक : 148
वय : 57 लिंग : पुरुष
छायाचित्र उपलब्ध

147 CZM0738724
नाव : मंगला माणिक कांबळे
पतीचे नाव: माणिक कांबळे
घर क्रमांक : 148
वय : 52 लिंग : महिला
छायाचित्र उपलब्ध

148 CZM0718726
नाव : कमल देवराव रोकडे
पतीचे नाव: देवराव रोकडे
घर क्रमांक : 148
वय : 96 लिंग : महिला
छायाचित्र उपलब्ध

149 CZM0719807
नाव : गजानन देवराव रोकडे
वडिलांचे नाव: देवराव रोकडे
घर क्रमांक : 148
वय : 51 लिंग : पुरुष
छायाचित्र उपलब्ध

150 CZM0718718
नाव : छाया गजानन रोकडे
पतीचे नाव: गजानन रोकडे
घर क्रमांक : 148
वय : 49 लिंग : महिला
छायाचित्र उपलब्ध

151 ZCN0327662
नाव : दामोधर देवराव रोकडे
वडिलांचे नाव: देवराव रोकडे
घर क्रमांक : 148
वय : 49 लिंग : पुरुष
छायाचित्र उपलब्ध

152 ZCN5149612
नाव : प्रणिता दामोधर रोकडे
पतीचे नाव: दामोधर रोकडे
घर क्रमांक : 148
वय : 38 लिंग : महिला
छायाचित्र उपलब्ध

153 CZM0718700
नाव : दुर्गा नानाजी रोकडे
पतीचे नाव: नानाजी रोकडे
घर क्रमांक : 149
वय : 71 लिंग : महिला
छायाचित्र उपलब्ध

154 CZM0719377
नाव : विलास नानाजी रोकडे
वडिलांचे नाव: नानाजी रोकडे
घर क्रमांक : 149
वय : 42 लिंग : पुरुष
छायाचित्र उपलब्ध

155 ZCN5265103
नाव : किरण विलास रोकडे
पतीचे नाव: विलास रोकडे
घर क्रमांक : 149
वय : 37 लिंग : महिला
छायाचित्र उपलब्ध

156 ZCN0327682
नाव : ताई मधुकर बोभाटे
पतीचे नाव: मधुकर बोभाटे
घर क्रमांक : 150
वय : 80 लिंग : महिला
छायाचित्र उपलब्ध

157 CZM0717835
नाव : वाल्मीक मधुकर बोभाटे
वडिलांचे नाव: मधूकर बोभाटे
घर क्रमांक : 150
वय : 59 लिंग : पुरुष
छायाचित्र उपलब्ध

158 CZM0719070
नाव : वनिता वाल्मीक बोभाटे
पतीचे नाव: वाल्मीक बोभाटे
घर क्रमांक : 150
वय : 44 लिंग : महिला
छायाचित्र उपलब्ध

159 ZCN7666571
नाव : सुनंदा गणेश कोकरे कोकरे
पतीचे नाव: गणेश धोन्दाबाजी कोकरे कोकरे
घर क्रमांक : 201
वय : 29 लिंग : महिला
छायाचित्र उपलब्ध

160 ZCN1326552
नाव : गणेश नारायण पेंदाम
वडिलांचे नाव: नारायण पेंदाम
घर क्रमांक : 34/1
वय : 36 लिंग : पुरुष
छायाचित्र उपलब्ध

161 ZCN5014089
नाव : सतिश शंकरराव गवारकर
वडिलांचे नाव: शंकरराव गवारकर
घर क्रमांक : 94/2
वय : 38 लिंग : पुरुष
छायाचित्र उपलब्ध

162 CZM0718437
नाव : मोहना शरद बोभाटे
पतीचे नाव: शरद बोभाटे
घर क्रमांक : 114-2
वय : 44 लिंग : महिला
छायाचित्र उपलब्ध

163 ZCN7784911
नाव : ऋतुजा मोहन रोकडे
वडिलांचे नाव: मोहन रोकडे
घर क्रमांक : 120
वय : 22 लिंग : महिला
छायाचित्र उपलब्ध

164 ZCN7864077
नाव : दिपाली गणेश रोकडे
पतीचे नाव: गणेश रोकडे
घर क्रमांक : 91
वय : 27 लिंग : महिला
छायाचित्र उपलब्ध

165 ZCN7865645
नाव : रवींद्र अजय कोटूरकर
वडिलांचे नाव: अजय कोटूरकर
घर क्रमांक : रवींद्र अजय कोटूरकर
वय : 26 लिंग : पुरुष
छायाचित्र उपलब्ध

166 ZCN7865678
नाव : राकेश माणिकराव कांबळे
वडिलांचे नाव: माणिकराव कांबळे
घर क्रमांक : 12
वय : 30 लिंग : पुरुष
छायाचित्र उपलब्ध

167 ZCN7871841
नाव : ओमप्रकाश राजेंद्र कोरवाते
वडिलांचे नाव: राजेंद्र कोरवाते
घर क्रमांक : 1
वय : 21 लिंग : पुरुष
छायाचित्र उपलब्ध

168 ZCN7875750
नाव : सुमन वसंतराव उंबरकर
इतर: नारायण उंबरकर
घर क्रमांक : 128
वय : 79 लिंग : महिला
छायाचित्र उपलब्ध

169 ZCN7875768
नाव : वसंतराव मोतीरामजी उंबरकर
इतर: नारायण उंबरकर
घर क्रमांक : 128
वय : 74 लिंग : पुरुष
छायाचित्र उपलब्ध

170 ZCN7910862
नाव : पूजा विकास खंडाळकर
वडिलांचे नाव: मानिक कांबळे
घर क्रमांक : 148
वय : 30 लिंग : महिला
छायाचित्र उपलब्ध

171 ZCN7911621
नाव : सविता खुशाल रोकडे
पतीचे नाव: खुशाल रोकडे
घर क्रमांक : 122
वय : 45 लिंग : महिला
छायाचित्र उपलब्ध

172 ZCN7935430
नाव : सुरज मनेश निखाडे
वडिलांचे नाव: मनेश निखाडे
घर क्रमांक : 01
वय : 20 लिंग : पुरुष
छायाचित्र उपलब्ध

173 ZCN7935448
नाव : हिम्मत श्रावण रोकडे
वडिलांचे नाव: श्रावण रोकडे
घर क्रमांक : 01
वय : 21 लिंग : पुरुष
छायाचित्र उपलब्ध

174 ZCN7935463
नाव : अजय विठ्ठल वनारसे
वडिलांचे नाव: विठ्ठल वनारसे
घर क्रमांक : 01
वय : 21 लिंग : पुरुष
छायाचित्र उपलब्ध

175 ZCN8182271
नाव : गौरव खुशालराव रोकडे
वडिलांचे नाव: खुशाल रामभाऊ रोकडे
घर क्रमांक : 122
वय : 23 लिंग : पुरुष
छायाचित्र उपलब्ध

176 ZCN6304919
नाव : लक्ष्मी देवानंद भाले
वडिलांचे नाव: देवानंद भाले
घर क्रमांक :
वय : 32 लिंग : महिला
छायाचित्र उपलब्ध

177 ZCN6794036
नाव : रजनी देवानंद भाले
वडिलांचे नाव: देवानंद भाले
घर क्रमांक :
वय : 30 लिंग : महिला
छायाचित्र उपलब्ध

178 ZCN6305098
नाव : वैशाली अशोक गायकवाड
वडिलांचे नाव: अशोक गायकवाड
घर क्रमांक :
वय : 32 लिंग : महिला
छायाचित्र उपलब्ध

179 ZCN6757298
नाव : रोशन अशोकराव गायकवाड
वडिलांचे नाव: अशोकराव गायकवाड
घर क्रमांक :
वय : 30 लिंग : पुरुष
छायाचित्र उपलब्ध

180 ZCN6443329
नाव : साहेब तुळशिराम घुले
वडिलांचे नाव: तुळशिराम घुले
घर क्रमांक :
वय : 52 लिंग : पुरुष
छायाचित्र उपलब्ध

181 ZCN6794119
नाव : रंगराव ज्योतीराम घुले
वडिलांचे नाव: ज्योतीराम घुले
घर क्रमांक :
वय : 29 लिंग : पुरुष
छायाचित्र उपलब्ध

182 ZCN6854103
नाव : निशीगंधा दिनेश जगताप
पतीचे नाव: दिनेश जगताप
घर क्रमांक :
वय : 35 लिंग : महिला
छायाचित्र उपलब्ध

183 ZCN6620413
नाव : वैशाली सतिशराव कडू
पतीचे नाव: सतिशराव कडू
घर क्रमांक :
वय : 41 लिंग : महिला
छायाचित्र उपलब्ध

184 ZCN6443352
नाव : प्रियंका प्रशांत कांबळे
पतीचे नाव: प्रशांत कांबळे
घर क्रमांक :
वय : 37 लिंग : महिला
छायाचित्र उपलब्ध

185 ZCN6304984
नाव : जितेंद्र गुलाबराव कांबळे
वडिलांचे नाव: गुलाबराव कांबळे
घर क्रमांक :
वय : 41 लिंग : पुरुष
छायाचित्र उपलब्ध

186 ZCN6721625
नाव : जाईबाई नागोराव खरात
पतीचे नाव: नागोराव खरात
घर क्रमांक :
वय : 90 लिंग : महिला
छायाचित्र उपलब्ध

187 ZCN6620298
नाव : बाळू शिवराव खरात
वडिलांचे नाव: शिवराव खरात
घर क्रमांक :
वय : 46 लिंग : पुरुष
छायाचित्र उपलब्ध

188 ZCN6620363
नाव : झामा शिवराम खरात
वडिलांचे नाव: शिवराम खरात
घर क्रमांक :
वय : 42 लिंग : पुरुष
छायाचित्र उपलब्ध

189 ZCN6620389
नाव : राईबाई बाळू खरात
पतीचे नाव: बाळू खरात
घर क्रमांक :
वय : 40 लिंग : महिला
छायाचित्र उपलब्ध

190 ZCN6721617
नाव : संजय नागोराव खरात
वडिलांचे नाव: नागोराव खरात
घर क्रमांक :
वय : 38 लिंग : पुरुष
छायाचित्र उपलब्ध

191 ZCN6721633
नाव : ममता संजय खरात
पतीचे नाव: संजय खरात
घर क्रमांक :
वय : 37 लिंग : महिला
छायाचित्र उपलब्ध

192 ZCN6757314
नाव : रामा लिंबा खरात
वडिलांचे नाव: लिंबा खरात
घर क्रमांक :
वय : 36 लिंग : पुरुष
छायाचित्र उपलब्ध

193 ZCN6620306
नाव : सुभाष नागोराव खरात
वडिलांचे नाव: नागोराव खरात
घर क्रमांक :
वय : 36 लिंग : पुरुष
छायाचित्र उपलब्ध

194 ZCN6620371
नाव : देविकाबाई जामा खरात
पतीचे नाव: झामा खरात
घर क्रमांक :
वय : 35 लिंग : महिला
छायाचित्र उपलब्ध

195 ZCN6620355
नाव : सुषमा रामाजी खरात
पतीचे नाव: रामाजी खरात
घर क्रमांक :
वय : 35 लिंग : महिला
छायाचित्र उपलब्ध

196 ZCN6757306
नाव : नामदेव शिवराम खरात
वडिलांचे नाव: शिवराम खरात
घर क्रमांक :
वय : 29 लिंग : पुरुष
छायाचित्र उपलब्ध

197 ZCN6757272
नाव : नाना निबांजी खरात
वडिलांचे नाव: निबांजी खरात
घर क्रमांक :
वय : 29 लिंग : पुरुष
छायाचित्र उपलब्ध

198 ZCN6686869
नाव : निशा प्रविण किन्नाके
पतीचे नाव: प्रविण किन्नाके
घर क्रमांक :
वय : 36 लिंग : महिला
छायाचित्र उपलब्ध

199 ZCN6304885
नाव : सोनाबाई अमृत कोकरे
पतीचे नाव: अमृत कोकरे
घर क्रमांक :
वय : 45 लिंग : महिला
छायाचित्र उपलब्ध

200 ZCN6794044
नाव : मनिषा प्रफुल कुडमते
पतीचे नाव: प्रफुल कुडमते
घर क्रमांक :
वय : 33 लिंग : महिला
छायाचित्र उपलब्ध

201 ZCN6854095
नाव : रोशनी प्रफुल कुडमते
पतीचे नाव: प्रफुल कुडमते
घर क्रमांक :
वय : 32 लिंग : महिला
छायाचित्र उपलब्ध

202 ZCN6443386
नाव : उषा रविंद्र कुडमते
पतीचे नाव: रविंद्र कुडमते
घर क्रमांक :
वय : 37 लिंग : महिला
छायाचित्र उपलब्ध

203 ZCN6757280
नाव : निलेश नाना मडावी
वडिलांचे नाव: नाना मडावी
घर क्रमांक :
वय : 31 लिंग : पुरुष
छायाचित्र उपलब्ध

204 ZCN6304976
नाव : दिनेश नागोजी मेश्राम
वडिलांचे नाव: नागोजी मेश्राम
घर क्रमांक :
वय : 34 लिंग : पुरुष
छायाचित्र उपलब्ध

205 ZCN6854111
नाव : उमाबाई राजेंद्र मेश्राम
पतीचे नाव: राजेंद्र मेश्राम
घर क्रमांक :
वय : 32 लिंग : महिला
छायाचित्र उपलब्ध

206 ZCN6865364
नाव : अक्षय गुणवंत मेश्राम
वडिलांचे नाव: गुणवंत मेश्राम
घर क्रमांक :
वय : 31 लिंग : पुरुष
छायाचित्र उपलब्ध

207 ZCN6794101
नाव : सागर अनंता मेश्राम
वडिलांचे नाव: अनंता मेश्राम
घर क्रमांक :
वय : 31 लिंग : पुरुष
छायाचित्र उपलब्ध

208 ZCN6305049
नाव : सुरज भिमराव नगराळे
वडिलांचे नाव: भिमराव नगराळे
घर क्रमांक :
वय : 34 लिंग : पुरुष
छायाचित्र उपलब्ध

209 ZCN6591333
नाव : सुनिता नेहारे
पतीचे नाव: किशोर नेहारे
घर क्रमांक :
वय : 37 लिंग : महिला
छायाचित्र उपलब्ध

210 ZCN6794051
नाव : दिपाली प्रफुल नेहारे
पतीचे नाव: प्रफुल नेहारे
घर क्रमांक :
वय : 31 लिंग : महिला
छायाचित्र उपलब्ध

211 ZCN6794085
नाव : वैशाली हनुमान परचाके
पतीचे नाव: हनुमान परचाके
घर क्रमांक :
वय : 35 लिंग : महिला
छायाचित्र उपलब्ध

212 ZCN6686844
नाव : दिनेश नारायण पेंद्राम
वडिलांचे नाव: नारायण पेंद्राम
घर क्रमांक :
वय : 34 लिंग : पुरुष
छायाचित्र उपलब्ध

213 ZCN6721591
नाव : भाग्यश्री शंकर पेंद्राम
पतीचे नाव: शंकर पेंद्राम
घर क्रमांक :
वय : 30 लिंग : महिला
छायाचित्र उपलब्ध

214 ZCN6620421
नाव : रंजनबाई गुलाबराव शिंदे
पतीचे नाव: गुलाबराव शिंदे
घर क्रमांक :
वय : 43 लिंग : महिला
छायाचित्र उपलब्ध

215 ZCN6620439
नाव : संतोश मस्कुजी शिंदे
वडिलांचे नाव: मस्कुजी शिंदे
घर क्रमांक :
वय : 41 लिंग : पुरुष
छायाचित्र उपलब्ध

216 ZCN6620405
नाव : आशा राजू शिंदे
पतीचे नाव: राजू शिंदे
घर क्रमांक :
वय : 35 लिंग : महिला
छायाचित्र उपलब्ध

217 ZCN6865372
नाव : लक्ष्मी संतोष शिंदे
वडिलांचे नाव: संतोष शिंदे
घर क्रमांक :
वय : 33 लिंग : महिला
छायाचित्र उपलब्ध

218 ZCN6865380
नाव : रामा मस्कुजी शिंदे
वडिलांचे नाव: मस्कुजी शिंदे
घर क्रमांक :
वय : 30 लिंग : पुरुष
छायाचित्र उपलब्ध

219 ZCN6591325
नाव : गुणवंता शिंदे
वडिलांचे नाव: नथ्थुजी शिंदे
घर क्रमांक :
वय : 30 लिंग : पुरुष
छायाचित्र उपलब्ध

220 ZCN6652416
नाव : रंजना विजय सोनाळे
पतीचे नाव: विजय सोनाळे
घर क्रमांक :
वय : 37 लिंग : महिला
छायाचित्र उपलब्ध

221 ZCN6620330
नाव : सुरेश ज्योतीराम सोनाळे
वडिलांचे नाव: ज्योतीराम सोनाळे
घर क्रमांक :
वय : 37 लिंग : पुरुष
छायाचित्र उपलब्ध

222 ZCN6304810
नाव : दादा बिरूजी सोनाळे
वडिलांचे नाव: बिरूजी सोनाळे
घर क्रमांक :
वय : 36 लिंग : पुरुष
छायाचित्र उपलब्ध

223 ZCN6304869
नाव : विजय रामाजी सोनाळे
वडिलांचे नाव: रामाजी सोनाळे
घर क्रमांक :
वय : 36 लिंग : पुरुष
छायाचित्र उपलब्ध

224 ZCN6620322
नाव : नम्रता रमेश सोनाळे
पतीचे नाव: रमेश सोनाळे
घर क्रमांक :
वय : 36 लिंग : महिला
छायाचित्र उपलब्ध

225 ZCN6305080
नाव : गुणवंता गोमाजी सोनाळे
वडिलांचे नाव: गोमाजी सोनाळे
घर क्रमांक :
वय : 34 लिंग : पुरुष
छायाचित्र उपलब्ध

226 ZCN6305007
नाव : सुरेश रामाजी सोनाळे
वडिलांचे नाव: रामाजी सोनाळे
घर क्रमांक :
वय : 34 लिंग : पुरुष
छायाचित्र उपलब्ध

227 ZCN6304901
नाव : किशोर भाऊराव सोनाळे
वडिलांचे नाव: भाऊराव सोनाळे
घर क्रमांक :
वय : 34 लिंग : पुरुष
छायाचित्र उपलब्ध

228 ZCN6305023
नाव : सोनु सुरेश सोनाळे
पतीचे नाव: सुरेश सोनाळे
घर क्रमांक :
वय : 33 लिंग : महिला
छायाचित्र उपलब्ध

229 ZCN6304968
नाव : रमेश ज्योतीराम सोनाळे
वडिलांचे नाव: ज्योतीराम सोनाळे
घर क्रमांक :
वय : 33 लिंग : पुरुष
छायाचित्र उपलब्ध

230 ZCN6304893
नाव : सुभाष भाऊराव सोनाळे
वडिलांचे नाव: भाऊराव सोनाळे
घर क्रमांक :
वय : 33 लिंग : पुरुष
छायाचित्र उपलब्ध

231 ZCN6721609
नाव : सईबाई संजय सोनाळे
पतीचे नाव: संजय सोनाळे
घर क्रमांक :
वय : 33 लिंग : महिला
छायाचित्र उपलब्ध

232 ZCN6865356
नाव : शिल्पा विजय सोनाळे
पतीचे नाव: विजय सोनाळे
घर क्रमांक :
वय : 31 लिंग : महिला
छायाचित्र उपलब्ध

233 ZCN6443345
नाव : नाजुका दादाराव सोनाळे
वडिलांचे नाव: दादाराव सोनाळे
घर क्रमांक :
वय : 31 लिंग : महिला
छायाचित्र उपलब्ध

234 ZCN6443360
नाव : सोन्या शिवराम सोनाळे
वडिलांचे नाव: शिवराम सोनाळे
घर क्रमांक :
वय : 31 लिंग : पुरुष
छायाचित्र उपलब्ध

235 ZCN6443378
नाव : शिला किसन सोनाळे
पतीचे नाव: किसन सोनाळे
घर क्रमांक :
वय : 31 लिंग : महिला
छायाचित्र उपलब्ध

236 ZCN6794093
नाव : रवि नारायण सोयाम
वडिलांचे नाव: नारायण सोयाम
घर क्रमांक :
वय : 49 लिंग : पुरुष
छायाचित्र उपलब्ध

237 ZCN6794077
नाव : अरुणा रवि सोयाम
पतीचे नाव: रवि सोयाम
घर क्रमांक :
वय : 40 लिंग : महिला
छायाचित्र उपलब्ध

238 ZCN6304927
नाव : अल्का बंडू टेकाम
पतीचे नाव: बंडू टेकाम
घर क्रमांक :
वय : 35 लिंग : महिला
छायाचित्र उपलब्ध

239 ZCN6305106
नाव : गुलबा राजेराम ठोंबरे
वडिलांचे नाव: राजेराम ठोंबरे
घर क्रमांक :
वय : 54 लिंग : पुरुष
छायाचित्र उपलब्ध

240 ZCN6305122
नाव : लहानु राजेराम ठोंबरे
वडिलांचे नाव: राजेराम ठोंबरे
घर क्रमांक :
वय : 54 लिंग : पुरुष
छायाचित्र उपलब्ध

241 ZCN6305114
नाव : घुगरा लहानु ठोंबरे
वडिलांचे नाव: लहानु ठोंबरे
घर क्रमांक :
वय : 40 लिंग : महिला
छायाचित्र उपलब्ध

242 ZCN6304844
नाव : जया संदिप उईके
पतीचे नाव: संदिप उईके
घर क्रमांक :
वय : 39 लिंग : महिला
छायाचित्र उपलब्ध

243 ZCN6854087
नाव : अक्षय मोरेश्वर उईके
वडिलांचे नाव: मोरेश्वर उईके
घर क्रमांक :
वय : 31 लिंग : पुरुष
छायाचित्र उपलब्ध

244 ZCN6794069
नाव : मनिषा मुन्ना उईके
पतीचे नाव: मुन्ना उईके
घर क्रमांक :
वय : 31 लिंग : महिला
छायाचित्र उपलब्ध

245 ZCN7088164
नाव : स्नेहल प्रवीण नेहारे
पतीचे नाव: प्रवीण नेहारे
घर क्रमांक : 001
वय : 28 लिंग : महिला
छायाचित्र उपलब्ध

246 ZCN7088131
नाव : काशिनाथ भीमराव सोनाळे
वडिलांचे नाव: भीमराव सोनाळे
घर क्रमांक : 01
वय : 25 लिंग : पुरुष
छायाचित्र उपलब्ध

247 ZCN7088198
नाव : प्रशांत वाल्मिक बोभाटे
वडिलांचे नाव: वाल्मिक बोभाटे
घर क्रमांक : 01
वय : 26 लिंग : पुरुष
छायाचित्र उपलब्ध

248 ZCN7091028
नाव : गणेश उत्तम कुडमेथे
वडिलांचे नाव: उत्तम कुडमेथे
घर क्रमांक : 01
वय : 35 लिंग : पुरुष
छायाचित्र उपलब्ध

249 ZCN7556962
नाव : रूपाली मेश्राम
पतीचे नाव: दिनेश मेश्राम
घर क्रमांक : 01
वय : 28 लिंग : महिला
छायाचित्र उपलब्ध

250 ZCN7087505
नाव : अनिल सुखदेव सोनाळे
वडिलांचे नाव: सुखदेव सोनाळे
घर क्रमांक : 01
वय : 26 लिंग : पुरुष
छायाचित्र उपलब्ध

251 CZM0739276
नाव : गीरजाबाई संभाजी तागडे
पतीचे नाव: संभाजी तागडे
घर क्रमांक : 1
वय : 79 लिंग : महिला
छायाचित्र उपलब्ध

252 CZM0738450
नाव : ईश्वर संभाजी तागडे
वडिलांचे नाव: संभाजी तागडे
घर क्रमांक : 1
वय : 48 लिंग : पुरुष
छायाचित्र उपलब्ध

253 ZCN7442429
नाव : ज्ञानेशवर सदाशिव वैद्य
वडिलांचे नाव: सदाशिव वैद्य
घर क्रमांक : 1
वय : 69 लिंग : पुरुष
छायाचित्र उपलब्ध

254 CZM0739292
नाव : वेणु ज्ञानेशवर वैद्य
पतीचे नाव: ज्ञानेशवर वैद्य
घर क्रमांक : 1
वय : 64 लिंग : महिला
छायाचित्र उपलब्ध

255 CZM0719419
नाव : सुकेशनी शंकर वैद्य
पतीचे नाव: शंकर वैद्य
घर क्रमांक : 1
वय : 42 लिंग : महिला
छायाचित्र उपलब्ध

256 ZCN6899298
नाव : ऋषभ दिलीपराव जगताप
वडिलांचे नाव: दिलीपराव जगताप
घर क्रमांक : 2
वय : 29 लिंग : पुरुष
छायाचित्र उपलब्ध

257 ZCN6899306
नाव : अनिकेत दिलीपराव जगताप
वडिलांचे नाव: दिलीपराव जगताप
घर क्रमांक : 2
वय : 26 लिंग : पुरुष
छायाचित्र उपलब्ध

258 ZCN0327711
नाव : उद्धव हरीभाउ जगताप
वडिलांचे नाव: हरीभाउ जगताप
घर क्रमांक : 2
वय : 65 लिंग : पुरुष
छायाचित्र उपलब्ध

259 ZCN1326743
नाव : दीलीप हरीभाउ जगताप
वडिलांचे नाव: हरीभाउ जगताप
घर क्रमांक : 2
वय : 61 लिंग : पुरुष
छायाचित्र उपलब्ध

260 ZCN1326750
नाव : प्रतिभा उध्वराव जगताप
पतीचे नाव: उध्वराव जगताप
घर क्रमांक : 2
वय : 55 लिंग : महिला
छायाचित्र उपलब्ध

261 ZCN0327703
नाव : वंदना दीलीप जगताप
पतीचे नाव: दीलीप जगताप
घर क्रमांक : 2
वय : 54 लिंग : महिला
छायाचित्र उपलब्ध

262 ZCN0327729
नाव : वामन हरीभाउ जगताप
वडिलांचे नाव: हरीभाउ जगताप
घर क्रमांक : 3
वय : 76 लिंग : पुरुष
छायाचित्र उपलब्ध

263 ZCN0327737
नाव : मिना वामन जगताप
पतीचे नाव: वामन जगताप
घर क्रमांक : 3
वय : 71 लिंग : महिला
छायाचित्र उपलब्ध

264 CZM0739797
नाव : अतुल वामन जगताप
वडिलांचे नाव: वामन जगताप
घर क्रमांक : 3
वय : 42 लिंग : पुरुष
छायाचित्र उपलब्ध

265 CZM0720334
नाव : रामभाउ राजाराम आडे
वडिलांचे नाव: राजाराम आडे
घर क्रमांक : 4
वय : 66 लिंग : पुरुष
छायाचित्र उपलब्ध

266 ZCN5149638
नाव : कुसुम रामभाउ आडे
पतीचे नाव: रामभाउ आडे
घर क्रमांक : 4
वय : 61 लिंग : महिला
छायाचित्र उपलब्ध

267 ZCN5265152
नाव : दिवाकर रामभाउ आडे
वडिलांचे नाव: रामभाउ आडे
घर क्रमांक : 4
वय : 33 लिंग : पुरुष
छायाचित्र उपलब्ध

268 ZCN6900898
नाव : स्वीटी दिपकराव आडे
पतीचे नाव: दिपकराव आडे
घर क्रमांक : 4
वय : 32 लिंग : महिला
छायाचित्र उपलब्ध

269 ZCN0327745
नाव : शांताबाई शामराव आडे
वडिलांचे नाव: शामराव आडे
घर क्रमांक : 5
वय : 79 लिंग : महिला
छायाचित्र उपलब्ध

270 CZM0719781
नाव : हनुमंत शामराव आडे
वडिलांचे नाव: शामराव आडे
घर क्रमांक : 5
वय : 56 लिंग : पुरुष
छायाचित्र उपलब्ध

271 CZM0720359
नाव : अनुसया हनुमंत आडे
पतीचे नाव: हनुमंत आडे
घर क्रमांक : 5
वय : 49 लिंग : महिला
छायाचित्र उपलब्ध

272 CZM0739219
नाव : अरुण तुकाराम जगताप
वडिलांचे नाव: तुकाराम जगताप
घर क्रमांक : 6
वय : 73 लिंग : पुरुष
छायाचित्र उपलब्ध

273 ZCN1326768
नाव : छाया अरूणराव जगताप
पतीचे नाव: अरुध जगताप
घर क्रमांक : 6
वय : 69 लिंग : महिला
छायाचित्र उपलब्ध

274 ZCN6206106
नाव : खुशाल देवराव सोनाळे
वडिलांचे नाव: देवराव सोनाळे
घर क्रमांक : 7
वय : 50 लिंग : पुरुष
छायाचित्र उपलब्ध

275 ZCN6206114
नाव : विमल खुशाल सोनाळे
पतीचे नाव: खुशाल सोनाळे
घर क्रमांक : 7
वय : 45 लिंग : महिला
छायाचित्र उपलब्ध

276 ZCN0327771
नाव : हनुमंत दादाजी कांबळे
वडिलांचे नाव: दादाजी कांबळे
घर क्रमांक : 8
वय : 61 लिंग : पुरुष
छायाचित्र उपलब्ध

277 CZM0718858
नाव : सुनिता हनुमंत कांबळे
पतीचे नाव: हनुमंत कांबळे
घर क्रमांक : 8
वय : 56 लिंग : महिला
छायाचित्र उपलब्ध

278 ZCN6206122
नाव : बेबी गुलाब कांबळे
पतीचे नाव: गुलाब कांबळे
घर क्रमांक : 9
वय : 67 लिंग : महिला
छायाचित्र उपलब्ध

279 ZCN0327781
नाव : रुपेश गुलाब कांबळे
वडिलांचे नाव: गुलाब कांबळे
घर क्रमांक : 9
वय : 52 लिंग : पुरुष
छायाचित्र उपलब्ध

280 CZM0739094
नाव : प्रशांत गुलाब कांबळे
वडिलांचे नाव: गुलाब कांबळे
घर क्रमांक : 9
वय : 44 लिंग : पुरुष
छायाचित्र उपलब्ध

281 ZCN0327791
नाव : रेवाबाई तुकाराम घुले
पतीचे नाव: तुकाराम घुले
घर क्रमांक : 10
वय : 76 लिंग : महिला
छायाचित्र उपलब्ध

282 ZCN0327802
नाव : सोलाबाई तुकाराम घुले
पतीचे नाव: तुकाराम घुले
घर क्रमांक : 10
वय : 71 लिंग : महिला
छायाचित्र उपलब्ध

283 ZCN7140205
नाव : दुर्गा शिंदे
पतीचे नाव: मास्कुजी शिंदे
घर क्रमांक : १०
वय : 43 लिंग : महिला
छायाचित्र उपलब्ध

284 ZCN7140213
नाव : अनुसया शिंदे
पतीचे नाव: मास्कुजी शिंदे
घर क्रमांक : १०
वय : 41 लिंग : महिला
छायाचित्र उपलब्ध

285 ZCN0327828
नाव : अशोक संभा गायकवाड
वडिलांचे नाव: संभा गायकवाड
घर क्रमांक : 11
वय : 60 लिंग : पुरुष
छायाचित्र उपलब्ध

286 ZCN0327836
नाव : छाया अशोक गायकवाड
पतीचे नाव: अशोक गायकवाड
घर क्रमांक : 11
वय : 53 लिंग : महिला
छायाचित्र उपलब्ध

287 ZCN7678063
नाव : स्वाती दिवाकर आडे
पतीचे नाव: दिवाकर रामभाऊ आडे आडे
घर क्रमांक : बोरजाई
वय : 32 लिंग : महिला
छायाचित्र उपलब्ध

288 CZM0719831
नाव : संगिता लिलाधर गायकवाड
पतीचे नाव: लिलाधर गायकवाड
घर क्रमांक : 12
वय : 49 लिंग : महिला
छायाचित्र उपलब्ध

289 ZCN0327850
नाव : सूर्यभान नागो कुडमथे
वडिलांचे नाव: नागो कुडमथे
घर क्रमांक : 12
वय : 71 लिंग : पुरुष
छायाचित्र उपलब्ध

290 CZM0739912
नाव : चंदा सुय र्भान कुडमथे
पतीचे नाव: सुय र्भान कुडमथे
घर क्रमांक : 12
वय : 58 लिंग : महिला
छायाचित्र उपलब्ध

291 CZM0719724
नाव : विमल यशवंत कुडमेथे
पतीचे नाव: यशवंत कुडमेथे
घर क्रमांक : 12
वय : 59 लिंग : महिला
छायाचित्र उपलब्ध

292 ZCN6899314
नाव : योगेश गजानन उइके
वडिलांचे नाव: गजानन उइके
घर क्रमांक : 12
वय : 28 लिंग : पुरुष
छायाचित्र उपलब्ध

293 CZM0738427
नाव : किशोर विठ्ठल उयके
वडिलांचे नाव: विठ्ठल उयके
घर क्रमांक : 12
वय : 44 लिंग : पुरुष
छायाचित्र उपलब्ध

294 CZM0739086
नाव : संदीप मारोती उइके
वडिलांचे नाव: मारोती गुलाब उइके
घर क्रमांक : 14
वय : 44 लिंग : पुरुष
छायाचित्र उपलब्ध

295 ZCN0327860
नाव : मारोती गुलाब उयके
वडिलांचे नाव: गुलाब उयके
घर क्रमांक : 14
वय : 69 लिंग : पुरुष
छायाचित्र उपलब्ध

296 CZM0738708
नाव : मोरेशवर गुलाब उयके
वडिलांचे नाव: गुलाब उयके
घर क्रमांक : 14
वय : 67 लिंग : पुरुष
छायाचित्र उपलब्ध

297 CZM0719955
नाव : कुसुम मोरेशवर उयके
पतीचे नाव: मोरेशवर उयके
घर क्रमांक : 14
वय : 61 लिंग : महिला
छायाचित्र उपलब्ध

298 CZM1540103
नाव : रत्ना मारोती उयके
पतीचे नाव: मारोती उयके
घर क्रमांक : 14
वय : 61 लिंग : महिला
छायाचित्र उपलब्ध

299 CZM0740001
नाव : अवधुत विठोबा कुडमथे
वडिलांचे नाव: विठोबा कुडमथे
घर क्रमांक : 15
वय : 64 लिंग : पुरुष
छायाचित्र उपलब्ध

300 CZM0739953
नाव : विमल अवधुत कुडमथे
वडिलांचे नाव: अवधुत कुडमथे
घर क्रमांक : 15
वय : 54 लिंग : महिला
छायाचित्र उपलब्ध

301 ZCN0327870
नाव : उत्तम सखाराम कुडमथे
वडिलांचे नाव: सखाराम कुडमथे
घर क्रमांक : 16
वय : 69 लिंग : पुरुष
छायाचित्र उपलब्ध

302 CZM1540061
नाव : रत्नाकर सखाराम कुडमथे
वडिलांचे नाव: सखाराम कुडमथे
घर क्रमांक : 16
वय : 61 लिंग : पुरुष
छायाचित्र उपलब्ध

303 ZCN0327880
नाव : कांता उत्तम कुडमथे
पतीचे नाव: उत्तम कुडमथे
घर क्रमांक : 16
वय : 60 लिंग : महिला
छायाचित्र उपलब्ध

304 CZM0720219
नाव : मंदा रत्नाकर कुडमथे
पतीचे नाव: रत्नाकर कुडमथे
घर क्रमांक : 16
वय : 51 लिंग : महिला
छायाचित्र उपलब्ध

305 ZCN0327901
नाव : राजु यशवंत उइके
वडिलांचे नाव: यशवंत उइके
घर क्रमांक : 17
वय : 69 लिंग : पुरुष
छायाचित्र उपलब्ध

306 ZCN0327919
नाव : माला राजु उइके
पतीचे नाव: राजु उइके
घर क्रमांक : 17
वय : 61 लिंग : महिला
छायाचित्र उपलब्ध

307 ZCN1326776
नाव : गजु यशशवंत उइके
वडिलांचे नाव: यशशवंत उइके
घर क्रमांक : 17
वय : 59 लिंग : पुरुष
छायाचित्र उपलब्ध

308 ZCN6206130
नाव : प्रभा गजु उइके
वडिलांचे नाव: गजु उइके
घर क्रमांक : 17
वय : 55 लिंग : महिला
छायाचित्र उपलब्ध

309 ZCN0327935
नाव : वनिता देवराव किन्हाके
पतीचे नाव: देवराव किन्हाके
घर क्रमांक : 18
वय : 84 लिंग : महिला
छायाचित्र उपलब्ध

310 CZM0719245
नाव : प्रविण देवराव किन्हाके
वडिलांचे नाव: देवराव किन्हाके
घर क्रमांक : 18
वय : 43 लिंग : पुरुष
छायाचित्र उपलब्ध

311 CZM0719690
नाव : शंकर गोविंद कोरवाते
वडिलांचे नाव: गोविंद कोरवाते
घर क्रमांक : 18
वय : 74 लिंग : पुरुष
छायाचित्र उपलब्ध

312 CZM0718874
नाव : राई शंकर कोरवाते
पतीचे नाव: शंकर कोरवाते
घर क्रमांक : 18
वय : 69 लिंग : महिला
छायाचित्र उपलब्ध

313 ZCN0327943
नाव : गोमा जोतीराम सोनाळे
वडिलांचे नाव: जोतीराम सोनाळे
घर क्रमांक : 18
वय : 69 लिंग : पुरुष
छायाचित्र उपलब्ध

314 ZCN0327959
नाव : रावंताबाई गोमा सोनाळे
पतीचे नाव: गोमा सोनाळे
घर क्रमांक : 18
वय : 64 लिंग : महिला
छायाचित्र उपलब्ध

315 ZCN6397228
नाव : सोनबा जोतीराम सोनाळे
वडिलांचे नाव: जोतीराम सोनाळे
घर क्रमांक : 18
वय : 56 लिंग : पुरुष
छायाचित्र उपलब्ध

316 ZCN6397236
नाव : गंगाबाई सोनबा सोनाळे
पतीचे नाव: सोनबा सोनाळे
घर क्रमांक : 18
वय : 51 लिंग : महिला
छायाचित्र उपलब्ध

317 CZM0739573
नाव : जानराव गणपत जुमनाके
वडिलांचे नाव: गणपत जुमनाके
घर क्रमांक : 19
वय : 76 लिंग : पुरुष
छायाचित्र उपलब्ध

318 ZCN0328000
नाव : शोभा जानराव जुमनाके
पतीचे नाव: जानराव जुमनाके
घर क्रमांक : 19
वय : 71 लिंग : महिला
छायाचित्र उपलब्ध

319 ZCN0327999
नाव : इंदु रंगराव जुमनाके
पतीचे नाव: रंगराव जुमनाके
घर क्रमांक : 19
वय : 64 लिंग : महिला
छायाचित्र उपलब्ध

320 CZM0739961
नाव : मारोती जानराव जुमनाके
वडिलांचे नाव: जानराव जुमनाके
घर क्रमांक : 19
वय : 45 लिंग : पुरुष
छायाचित्र उपलब्ध

321 CZM0738500
नाव : उमेश रंगराव जुमनाके
वडिलांचे नाव: रंगराव जुमनाके
घर क्रमांक : 19
वय : 42 लिंग : पुरुष
छायाचित्र उपलब्ध

322 CZM0738492
नाव : संगिता उमेश जुमनाके
पतीचे नाव: उमेश जुमनाके
घर क्रमांक : 19
वय : 41 लिंग : महिला
छायाचित्र उपलब्ध

323 ZCN7442445
नाव : इंदु महादेव टकाम
पतीचे नाव: महादेव टकाम
घर क्रमांक : 19
वय : 64 लिंग : महिला
छायाचित्र उपलब्ध

324 CZM1547959
नाव : लिंबाजी पदु खरात
वडिलांचे नाव: पदु खरात
घर क्रमांक : 20
वय : 76 लिंग : पुरुष
छायाचित्र उपलब्ध

325 CZM0739185
नाव : कामाबाई शिवराम खरात
पतीचे नाव: शिवराम खरात
घर क्रमांक : 20
वय : 66 लिंग : महिला
छायाचित्र उपलब्ध

326 CZM1547975
नाव : कामाबाई लिंबाजी खरात
पतीचे नाव: लिंबाजी खरात
घर क्रमांक : 20
वय : 66 लिंग : महिला
छायाचित्र उपलब्ध

327 CZM0739235
नाव : गुणवंत पदू खरात खरात
वडिलांचे नाव: पदु खरात
घर क्रमांक : 20
वय : 59 लिंग : महिला
छायाचित्र उपलब्ध

328 CZM1547967
नाव : गंगाबाई गुणवंता खरात
पतीचे नाव: सयना खरात
घर क्रमांक : 20
वय : 51 लिंग : महिला
छायाचित्र उपलब्ध

329 ZCN6899728
नाव : नारायण शिवराम खरात
वडिलांचे नाव: शिवराम खरात
घर क्रमांक : 20
वय : 29 लिंग : पुरुष
छायाचित्र उपलब्ध

330 ZCN6900880
नाव : बाबाराव लिंबाजी खरात
वडिलांचे नाव: लिंबाजी खरात
घर क्रमांक : 20
वय : 28 लिंग : पुरुष
छायाचित्र उपलब्ध

331 CZM0719740
नाव : जनाबाई नाना मडावि
पतीचे नाव: नाना मडावि
घर क्रमांक : 21
वय : 56 लिंग : महिला
छायाचित्र उपलब्ध

332 ZCN0328042
नाव : मारोती जानबा मडावि
वडिलांचे नाव: जानबा मडावि
घर क्रमांक : 21
वय : 56 लिंग : पुरुष
छायाचित्र उपलब्ध

333 CZM0719393
नाव : लिला मारोती मडावि
पतीचे नाव: मारोती मडावि
घर क्रमांक : 21
वय : 51 लिंग : महिला
छायाचित्र उपलब्ध

334 CZM0719179
नाव : अंबादास जानबा मडावी
वडिलांचे नाव: जानबा मडावी
घर क्रमांक : 21
वय : 49 लिंग : पुरुष
छायाचित्र उपलब्ध

335 CZM0719682
नाव : वनिता अंबादास मडावी
पतीचे नाव: अंबादास मडावी
घर क्रमांक : 21
वय : 44 लिंग : महिला
छायाचित्र उपलब्ध

336 ZCN6901011
नाव : अमोल मारोती मडावी
वडिलांचे नाव: मारोती मडावी
घर क्रमांक : 21
वय : 31 लिंग : पुरुष
छायाचित्र उपलब्ध

337 ZCN6899744
नाव : अजित मारोती मडावी
वडिलांचे नाव: मारोती मडावी
घर क्रमांक : 21
वय : 32 लिंग : पुरुष
छायाचित्र उपलब्ध

338 ZCN6901029
नाव : शंकर नानाजी मडावी
वडिलांचे नाव: नानाजी मडावी
घर क्रमांक : 21
वय : 28 लिंग : पुरुष
छायाचित्र उपलब्ध

339 CZM0739359
नाव : भीवाबाई गोमा कोकरे
पतीचे नाव: गोमा कोकरे
घर क्रमांक : 22
वय : 71 लिंग : महिला
छायाचित्र उपलब्ध

340 CZM0739367
नाव : धोंडबा गोमा कोकरे
वडिलांचे नाव: गोमा कोकरे
घर क्रमांक : 22
वय : 54 लिंग : पुरुष
छायाचित्र उपलब्ध

341 CZM0739375
नाव : कला धोंडबा कोकरे
पतीचे नाव: धोंडबा कोकरे
घर क्रमांक : 22
वय : 49 लिंग : महिला
छायाचित्र उपलब्ध

342 ZCN6206148
नाव : अर्जुन गोमा कोकरे
वडिलांचे नाव: गोमा कोकरे
घर क्रमांक : 22
वय : 47 लिंग : पुरुष
छायाचित्र उपलब्ध

343 ZCN6206155
नाव : आशा अर्जुन कोकरे
पतीचे नाव: अर्जुन कोकरे
घर क्रमांक : 22
वय : 45 लिंग : महिला
छायाचित्र उपलब्ध

344 ZCN7671084
नाव : उमा गुणवंता शिंदे शिंदे
पतीचे नाव: गुणवंता नत्थू शिंदे शिंदे
घर क्रमांक : 22
वय : 26 लिंग : महिला
छायाचित्र उपलब्ध

345 CZM0739342
नाव : मखाबाई बाळकृष्ण सोनाळे
पतीचे नाव: बाळकृष्ण सोनाळे
घर क्रमांक : 23
वय : 76 लिंग : महिला
छायाचित्र उपलब्ध

346 ZCN0328068
नाव : साहेबराव बाळकृष्ण सोनाळे
वडिलांचे नाव: बाळकृष्ण सोनाळे
घर क्रमांक : 23
वय : 67 लिंग : पुरुष
छायाचित्र उपलब्ध

347 ZCN6206163
नाव : बयनाबाई साहेबराव सोनाळे
पतीचे नाव: साहेबराव सोनाळे
घर क्रमांक : 23
वय : 62 लिंग : महिला
छायाचित्र उपलब्ध

348 ZCN6379234
नाव : सुखदेव बाळकृष्ण सोनाळे
वडिलांचे नाव: बाळकृष्ण सोनाळे
घर क्रमांक : 23
वय : 50 लिंग : पुरुष
छायाचित्र उपलब्ध

349 ZCN1326784
नाव : सायत्रा बुकदेव सोनाळे
वडिलांचे नाव: बुकदेव सोनाळे
घर क्रमांक : 23
वय : 46 लिंग : पुरुष
छायाचित्र उपलब्ध

350 CZM1547561
नाव : रेखा सुखदेव सोनाळे
पतीचे नाव: सुखदेव सोनाळे
घर क्रमांक : 23
वय : 43 लिंग : महिला
छायाचित्र उपलब्ध

351 ZCN0328088
नाव : देवकाबाई रामभाउ सोनाळे
पतीचे नाव: रामभाउ सोनाळे
घर क्रमांक : 24
वय : 61 लिंग : महिला
छायाचित्र उपलब्ध

352 CZM0738849
नाव : मोथाबाई भीमराव सोनाळे
वडिलांचे नाव: भीमराव सोनाळे
घर क्रमांक : 24
वय : 55 लिंग : महिला
छायाचित्र उपलब्ध

353 ZCN6206171
नाव : सीता सोनाळे
पतीचे नाव: शेखलाल सोनाळे
घर क्रमांक : 24
वय : 53 लिंग : महिला
छायाचित्र उपलब्ध

354 CZM0130872
नाव : शेखलाल मारोती सोनाळे
वडिलांचे नाव: मारोती सोनाळे
घर क्रमांक : 24
वय : 52 लिंग : पुरुष
छायाचित्र उपलब्ध

355 ZCN6899926
नाव : सोनू सुभाष सोनाळे
पतीचे नाव: सुभाष सोनाळे
घर क्रमांक : 24
वय : 29 लिंग : महिला
छायाचित्र उपलब्ध

356 ZCN6899769
नाव : विठ्ठल भाऊराव सोनाळे
वडिलांचे नाव: भाऊराव सोनाळे
घर क्रमांक : 24
वय : 28 लिंग : पुरुष
छायाचित्र उपलब्ध

357 ZCN7140171
नाव : मनोज सोनाळे
वडिलांचे नाव: शेखलाल सोनाळे
घर क्रमांक : २४
वय : 26 लिंग : पुरुष
छायाचित्र उपलब्ध

358 CZM0738922
नाव : बारकू ज्योतिराम सोनाळे
वडिलांचे नाव: जोतीराव सोनाके
घर क्रमांक : 25
वय : 71 लिंग : पुरुष
छायाचित्र उपलब्ध

359 ZCN1326792
नाव : बैनाबाई विरु सोनाळे
पतीचे नाव: विरु सोनाळे
घर क्रमांक : 25
वय : 56 लिंग : महिला
छायाचित्र उपलब्ध

360 ZCN0328157
नाव : नागो सदाशिव मेसराम
वडिलांचे नाव: सदाशिव मेसराम
घर क्रमांक : 27
वय : 71 लिंग : पुरुष
छायाचित्र उपलब्ध

361 CZM0719385
नाव : दुर्गा गुणवंत मेश्राम
पतीचे नाव: गुणवंता मेसराम
घर क्रमांक : 27
वय : 47 लिंग : महिला
छायाचित्र उपलब्ध

362 ZCN7670508
नाव : माधुरी बंडू कुडमते कुडमते
पतीचे नाव: बंडू सूर्यभान कुडमते कुडमते
घर क्रमांक : 28
वय : 32 लिंग : महिला
छायाचित्र उपलब्ध

363 CZM0718866
नाव : निर्मला नागोजी मेश्राम
वडिलांचे नाव: नागो मेसराम
घर क्रमांक : 28
वय : 66 लिंग : पुरुष
छायाचित्र उपलब्ध

364 ZCN6206189
नाव : चंदा वसंता मेश्राम
पतीचे नाव: वसंता मेश्राम
घर क्रमांक : 29
वय : 57 लिंग : महिला
छायाचित्र उपलब्ध

365 ZCN0328187
नाव : अनंता सदाशिव मेसराम
वडिलांचे नाव: सदाशिव मेसराम
घर क्रमांक : 30
वय : 59 लिंग : पुरुष
छायाचित्र उपलब्ध

366 CZM0720201
नाव : शिला अनंता मेसराम
वडिलांचे नाव: अनंता मेसराम
घर क्रमांक : 30
वय : 56 लिंग : पुरुष
छायाचित्र उपलब्ध

367 ZCN5265137
नाव : प्रविण मधुकर नेहारे
वडिलांचे नाव: मधुकर नेहारे
घर क्रमांक : 31
वय : 32 लिंग : पुरुष
छायाचित्र उपलब्ध

368 ZCN0328197
नाव : शोभा दादाराव नेहारे
पतीचे नाव: दादाराव नेहारे
घर क्रमांक : 31
वय : 61 लिंग : महिला
छायाचित्र उपलब्ध

369 ZCN0328208
नाव : मधुकर श्रावण नेहारे
वडिलांचे नाव: श्रावण नेहारे
घर क्रमांक : 31
वय : 59 लिंग : पुरुष
छायाचित्र उपलब्ध

370 CZM0719963
नाव : सुनंदा मधुकर नेहारे
पतीचे नाव: मधुकर नेहारे
घर क्रमांक : 31
वय : 56 लिंग : महिला
छायाचित्र उपलब्ध

371 CZM0719815
नाव : किशोर दादाराव नेहारे
वडिलांचे नाव: दादाराव नेहारे
घर क्रमांक : 31
वय : 43 लिंग : पुरुष
छायाचित्र उपलब्ध

372 ZCN0328216
नाव : बेबी तानबा भुजाडे
वडिलांचे नाव: तानबा भुजाडे
घर क्रमांक : 32
वय : 74 लिंग : महिला
छायाचित्र उपलब्ध

373 CZM0720342
नाव : प रतिभा भीमराव नगराळे
पतीचे नाव: भीमराव नगराळे
घर क्रमांक : 33
वय : 54 लिंग : महिला
छायाचित्र उपलब्ध

374 ZCN0328224
नाव : नारायण राजाराम आडे
वडिलांचे नाव: राजाराम आडे
घर क्रमांक : 35
वय : 69 लिंग : पुरुष
छायाचित्र उपलब्ध

375 CZM0739599
नाव : माणिक राजाराम आडे
वडिलांचे नाव: राजाराम आडे
घर क्रमांक : 35
वय : 59 लिंग : पुरुष
छायाचित्र उपलब्ध

376 CZM0739607
नाव : माधुरी माणिक आडे
पतीचे नाव: माणिक आडे
घर क्रमांक : 35
वय : 49 लिंग : महिला
छायाचित्र उपलब्ध

377 CZM0720144
नाव : अंकुश नारायण आडे
वडिलांचे नाव: नारायण आडे
घर क्रमांक : 35
वय : 49 लिंग : पुरुष
छायाचित्र उपलब्ध

378 CZM0720227
नाव : वंदना अंकुश आडे
पतीचे नाव: अंकुश आडे
घर क्रमांक : 35
वय : 43 लिंग : महिला
छायाचित्र उपलब्ध

379 CZM0739037
नाव : संजय नारायण आडे
वडिलांचे नाव: नारायण आडे
घर क्रमांक : 35
वय : 42 लिंग : पुरुष
छायाचित्र उपलब्ध

380 ZCN6900922
नाव : शितल संजय आडे
पतीचे नाव: संजय आडे
घर क्रमांक : 35
वय : 30 लिंग : महिला
छायाचित्र उपलब्ध

381 CZM0738880
नाव : ठखु तुळशिराम घुले
वडिलांचे नाव: तुळशिराम घुले
घर क्रमांक : 38
वय : 59 लिंग : महिला
छायाचित्र उपलब्ध

382 ZCN6443311
नाव : झामा तुळशिराम घुले
वडिलांचे नाव: तुळशिराम घुले
घर क्रमांक : 38
वय : 47 लिंग : पुरुष
छायाचित्र उपलब्ध

383 ZCN6899736
नाव : भीमराव झामाजी घुले
वडिलांचे नाव: झामाजी घुले
घर क्रमांक : 38
वय : 27 लिंग : पुरुष
छायाचित्र उपलब्ध

384 CZM0718973
नाव : पुष्पा बळवंतराव कडु
पतीचे नाव: बळवंतराव कडु
घर क्रमांक : 40
वय : 66 लिंग : महिला
छायाचित्र उपलब्ध

385 CZM0719013
नाव : सतिश बळवंतराव कडु
वडिलांचे नाव: बळवंतराव कडु
घर क्रमांक : 40
वय : 49 लिंग : पुरुष
छायाचित्र उपलब्ध

386 ZCN6397277
नाव : भिमाबाई मोतीराम घुले
पतीचे नाव: मोतीराम घुले
घर क्रमांक : 41
वय : 89 लिंग : महिला
छायाचित्र उपलब्ध

387 ZCN6397285
नाव : सया मोतीराम घुले
वडिलांचे नाव: मोतीराम घुले
घर क्रमांक : 41
वय : 60 लिंग : पुरुष
छायाचित्र उपलब्ध

388 ZCN6443303
नाव : भिमराव मोतीराम घुले
वडिलांचे नाव: मोतीराम घुले
घर क्रमांक : 41
वय : 51 लिंग : पुरुष
छायाचित्र उपलब्ध

389 ZCN6397293
नाव : ममीता भीमराव घुले
वडिलांचे नाव: भीमराव घुले
घर क्रमांक : 41
वय : 47 लिंग : महिला
छायाचित्र उपलब्ध

390 ZCN1326826
नाव : विनोद मोतीराम घुले
वडिलांचे नाव: मोतीराम घुले
घर क्रमांक : 41
वय : 38 लिंग : पुरुष
छायाचित्र उपलब्ध

391 ZCN6206197
नाव : दिनेश अरूण जगताप
वडिलांचे नाव: अरूण जगताप
घर क्रमांक : 41
वय : 41 लिंग : पुरुष
छायाचित्र उपलब्ध

392 CZM1547728
नाव : जोतीराम मस्कु सोनाळे
वडिलांचे नाव: मस्कु सोनाळे
घर क्रमांक : 42
वय : 80 लिंग : पुरुष
छायाचित्र उपलब्ध

393 ZCN5149687
नाव : सखाबाई शिवराम सोनाळे
पतीचे नाव: शिवराम सोनाळे
घर क्रमांक : 42
वय : 61 लिंग : महिला
छायाचित्र उपलब्ध

394 ZCN6899322
नाव : मीताबाई गुणवंत सोनाळे
पतीचे नाव: गुणवंत सोनाळे
घर क्रमांक : 42
वय : 27 लिंग : महिला
छायाचित्र उपलब्ध

395 CZM0719450
नाव : सोनाबाई चिंधु जुगनाके
पतीचे नाव: चिंधु जुगनाके
घर क्रमांक : 43
वय : 71 लिंग : महिला
छायाचित्र उपलब्ध

396 CZM0738435
नाव : विजय चिंधू जुमनाके
वडिलांचे नाव: चिंधू जुमनाके
घर क्रमांक : 43
वय : 59 लिंग : पुरुष
छायाचित्र उपलब्ध

397 ZCN6397301
नाव : लता विजय जुमनाके
पतीचे नाव: विजय जुमनाके
घर क्रमांक : 43
वय : 44 लिंग : महिला
छायाचित्र उपलब्ध

398 ZCN0328286
नाव : रेखा शिवराम शिंदे
वडिलांचे नाव: शिवराम शिंदे
घर क्रमांक : 43
वय : 56 लिंग : महिला
छायाचित्र उपलब्ध

399 CZM0739482
नाव : जोतीराम केदरुजी शिंदे
वडिलांचे नाव: केदरुजी शिंदे
घर क्रमांक : 43
वय : 54 लिंग : पुरुष
छायाचित्र उपलब्ध

400 ZCN5014170
नाव : सुभाष जोतीराम शिंदे
वडिलांचे नाव: जोतीराम शिंदे
घर क्रमांक : 43
वय : 35 लिंग : पुरुष
छायाचित्र उपलब्ध

401 ZCN6899942
नाव : शंकर नथ्थुजी शिंदे
वडिलांचे नाव: नथ्थुजी शिंदे
घर क्रमांक : 43
वय : 34 लिंग : पुरुष
छायाचित्र उपलब्ध

402 ZCN6899934
नाव : रमा शंकर शिंदे
पतीचे नाव: शंकर शिंदे
घर क्रमांक : 43
वय : 29 लिंग : महिला
छायाचित्र उपलब्ध

403 ZCN0328296
नाव : वैतागराव भसरु भाले
वडिलांचे नाव: भसरु भाले
घर क्रमांक : 44
वय : 80 लिंग : पुरुष
छायाचित्र उपलब्ध

404 CZM0719989
नाव : देवानंद वैतागराव भाले
वडिलांचे नाव: वैतागराव भाले
घर क्रमांक : 44
वय : 58 लिंग : महिला
छायाचित्र उपलब्ध

405 CZM0719427
नाव : मालाबाई देवानंद भाले
पतीचे नाव: देवानंद भाले
घर क्रमांक : 44
वय : 58 लिंग : महिला
छायाचित्र उपलब्ध

406 CZM0719526
नाव : गजानन वैतागराव भाले
वडिलांचे नाव: वैतागराव भाले
घर क्रमांक : 44
वय : 55 लिंग : पुरुष
छायाचित्र उपलब्ध

407 CZM0718841
नाव : अन्नपूर्णा गजानन भाले
पतीचे नाव: गजानन भाले
घर क्रमांक : 44
वय : 49 लिंग : महिला
छायाचित्र उपलब्ध

408 CZM0719492
नाव : विनोद वैतागराव भाले
वडिलांचे नाव: वैतागराव भाले
घर क्रमांक : 44
वय : 49 लिंग : पुरुष
छायाचित्र उपलब्ध

409 CZM0719401
नाव : मिना विनोद भाले
पतीचे नाव: विनोद भाले
घर क्रमांक : 44
वय : 44 लिंग : महिला
छायाचित्र उपलब्ध

410 ZCN7130172
नाव : तृप्ती भाले
वडिलांचे नाव: विनोदराव भाले
घर क्रमांक : ४४
वय : 26 लिंग : महिला
छायाचित्र उपलब्ध

411 CZM0719500
नाव : जाईबाई देवराव सोनाळे
पतीचे नाव: देवराव सोनाळे
घर क्रमांक : 46
वय : 76 लिंग : महिला
छायाचित्र उपलब्ध

412 ZCN7130164
नाव : दिशा गायकवाड
वडिलांचे नाव: लीलाधर गायकवाड
घर क्रमांक : ४७
वय : 26 लिंग : महिला
छायाचित्र उपलब्ध

413 ZCN0328315
नाव : भाउराव बाळकृष्ण सोनाळे
वडिलांचे नाव: बाळकृष्ण सोनाळे
घर क्रमांक : 47
वय : 62 लिंग : पुरुष
छायाचित्र उपलब्ध

414 CZM1547553
नाव : साखराबाई भाउराव सोनाळे
पतीचे नाव: भाउराव सोनाळे
घर क्रमांक : 47
वय : 56 लिंग : महिला
छायाचित्र उपलब्ध

415 ZCN1326842
नाव : बुकदेव बाळकृष्ण सोनाळे
वडिलांचे नाव: बाळकृष्ण सोनाळे
घर क्रमांक : 47
वय : 54 लिंग : पुरुष
छायाचित्र उपलब्ध

416 CZM1547421
नाव : मस्कु हंडुबा शिंदे
वडिलांचे नाव: हंडुबा शिंदे
घर क्रमांक : 51
वय : 86 लिंग : पुरुष
छायाचित्र उपलब्ध

417 ZCN0328331
नाव : जनाबाई मस्कु शिंदे
पतीचे नाव: मस्कु शिंदे
घर क्रमांक : 51
वय : 76 लिंग : महिला
छायाचित्र उपलब्ध

418 ZCN7140189
नाव : कंठा शिंदे
पतीचे नाव: गोविंदा शिंदे
घर क्रमांक : ५१
वय : 31 लिंग : महिला
छायाचित्र उपलब्ध

419 ZCN0328349
नाव : राजाराम महादेव ठोंबरे
वडिलांचे नाव: महादेव ठोंबरे
घर क्रमांक : 52
वय : 86 लिंग : पुरुष
छायाचित्र उपलब्ध

420 CZM1547660
नाव : सिताबाई राजाराम ठोंबरे
पतीचे नाव: राजाराम ठोंबरे
घर क्रमांक : 52
वय : 76 लिंग : महिला
छायाचित्र उपलब्ध

421 ZCN0328365
नाव : छाया प्रमोद जगताप
पतीचे नाव: प्रमोद जगताप
घर क्रमांक : 61
वय : 56 लिंग : महिला
छायाचित्र उपलब्ध

422 ZCN6973416
नाव : पंकज हनुमान कांबळे
वडिलांचे नाव: हनुमान कांबळे
घर क्रमांक : 67
वय : 30 लिंग : पुरुष
छायाचित्र उपलब्ध

423 ZCN7669351
नाव : सीताबाई सूरेशराव सोनाळे सोनाळे
पतीचे नाव: सुरेश ज्योतिराम सोनाळे सोनाळे
घर क्रमांक : 93
वय : 34 लिंग : महिला
छायाचित्र उपलब्ध

424 ZCN6959399
नाव : रेखा शुभाष खरात
पतीचे नाव: शुभाष खरात
घर क्रमांक : ११२
वय : 28 लिंग : महिला
छायाचित्र उपलब्ध

425 ZCN6959415
नाव : रेखा विनोदराव घुले
पतीचे नाव: विनोदराव घुले
घर क्रमांक : १४६
वय : 36 लिंग : महिला
छायाचित्र उपलब्ध

426 ZCN5265145
नाव : शुभांगी बाळू सोनाळे
पतीचे नाव: बाळा सोनाळे
घर क्रमांक : 147
वय : 38 लिंग : महिला
छायाचित्र उपलब्ध

427 ZCN7140197
नाव : गणेश कोकरे
वडिलांचे नाव: धोंडबाजी कोकरे
घर क्रमांक : २०१
वय : 25 लिंग : पुरुष
छायाचित्र उपलब्ध

428 ZCN6959407
नाव : अमोल देवानंद भाले
वडिलांचे नाव: देवानंद भाले
घर क्रमांक : २४६
वय : 27 लिंग : पुरुष
छायाचित्र उपलब्ध

429 ZCN6379192
नाव : चांगाबाई झामा घुले
पतीचे नाव: झामा घुले
घर क्रमांक : २५१
वय : 44 लिंग : महिला
छायाचित्र उपलब्ध

430 CZM0719757
नाव : नारायण रामचंद्र पेंदाम
वडिलांचे नाव: रामचंद्र पेंदाम
घर क्रमांक : 34-1
वय : 59 लिंग : पुरुष
छायाचित्र उपलब्ध

431 CZM0719716
नाव : सिंधू नारायण पेंदाम
पतीचे नाव: नारायण पेंदाम
घर क्रमांक : 34-1
वय : 49 लिंग : महिला
छायाचित्र उपलब्ध

432 ZCN5265129
नाव : शंकर नारायण पेंद्राम
वडिलांचे नाव: नारायण पेंद्राम
घर क्रमांक : 34-1
वय : 37 लिंग : पुरुष
छायाचित्र उपलब्ध

433 ZCN7738164
नाव : शुभांगी अशोक गायकवाड
वडिलांचे नाव: अशोक गायकवाड
घर क्रमांक : 11
वय : 28 लिंग : महिला
छायाचित्र उपलब्ध

434 ZCN7738727
नाव : ऋशाली सुनील मेश्राम
पतीचे नाव: सुनिल मेश्राम
घर क्रमांक : 27
वय : 27 लिंग : महिला
छायाचित्र उपलब्ध

435 ZCN7752157
नाव : प्रकाश काळभैरव घुले
वडिलांचे नाव: काळभैरव घुले
घर क्रमांक : 41
वय : 22 लिंग : पुरुष
छायाचित्र उपलब्ध

436 ZCN7752413
नाव : गणेश अशोक चौधरी
वडिलांचे नाव: अशोक चौधरी
घर क्रमांक : 2
वय : 21 लिंग : पुरुष
छायाचित्र उपलब्ध

437 ZCN7752421
नाव : विद्या ईश्वर तागडे
वडिलांचे नाव: ईश्वर तागडे
घर क्रमांक : 1
वय : 21 लिंग : महिला
छायाचित्र उपलब्ध

438 ZCN7759343
नाव : नेहा किशोर ऊईके
वडिलांचे नाव: किशोर ऊईके
घर क्रमांक : 12
वय : 21 लिंग : महिला
छायाचित्र उपलब्ध

439 ZCN7807886
नाव : विठ्ठल सोनाळे
वडिलांचे नाव: सोनबाजी सोनाळे
घर क्रमांक : 01
वय : 27 लिंग : पुरुष
छायाचित्र उपलब्ध

440 ZCN7817547
नाव : पायल चंद्रकांत वैद्य
पतीचे नाव: चंद्रकांत वैद्य
घर क्रमांक : 1
वय : 29 लिंग : महिला
छायाचित्र उपलब्ध

441 ZCN7844525
नाव : पूजा अशोक चौधरी
वडिलांचे नाव: अशोक चौधरी
घर क्रमांक : 1
वय : 24 लिंग : महिला
छायाचित्र उपलब्ध

442 ZCN7864374
नाव : बाळाबाई गुलाब ठोंबरे
पतीचे नाव: गुलाब ठोंबरे
घर क्रमांक : 52
वय : 48 लिंग : महिला
छायाचित्र उपलब्ध

443 ZCN7866312
नाव : नत्थू बारसू शिंदे
इतर: शंकर शिंदे
घर क्रमांक : 43
वय : 73 लिंग : पुरुष
छायाचित्र उपलब्ध

444 ZCN7866320
नाव : कलिता विलास सोनाळे
पतीचे नाव: विलास शिवराम सोनाळे
घर क्रमांक : 18
वय : 33 लिंग : महिला
छायाचित्र उपलब्ध

445 ZCN7866338
नाव : विलास शिवराम सोनाळे
इतर: सोन्या शिवराम सोनाळे
घर क्रमांक : 18
वय : 31 लिंग : पुरुष
छायाचित्र उपलब्ध

446 ZCN7868953
नाव : गौरव अंकुश आडे
वडिलांचे नाव: अंकुश आडे
घर क्रमांक : 35
वय : 21 लिंग : पुरुष
छायाचित्र उपलब्ध

447 ZCN7868979
नाव : संगीता सोन्या सोनाळे
पतीचे नाव: सोन्या शिवराम सोनाळे
घर क्रमांक : बोरजाई
वय : 28 लिंग : महिला
छायाचित्र उपलब्ध

448 ZCN7878275
नाव : प्राची घुले
पतीचे नाव: रंगराव घुले
घर क्रमांक : बोरजई
वय : 22 लिंग : महिला
छायाचित्र उपलब्ध

449 ZCN7878598
नाव : संगीता मारुती सोनाळे
पतीचे नाव: मारुती सोनाळे
घर क्रमांक : बोरजई
वय : 23 लिंग : महिला
छायाचित्र उपलब्ध

450 ZCN7902679
नाव : अनिता रामा शिंदे
पतीचे नाव: रामा शिंदे
घर क्रमांक : 10
वय : 21 लिंग : महिला
छायाचित्र उपलब्ध

451 ZCN7902794
नाव : गुंफा गोविंदा कोकरे
पतीचे नाव: गोविंदा कोकरे
घर क्रमांक : 36
वय : 55 लिंग : महिला
छायाचित्र उपलब्ध

452 ZCN7902729
नाव : लक्ष्मण नानाजी मडावी
आईचे नाव: जनाबाई मडावी
घर क्रमांक : 21
वय : 34 लिंग : पुरुष
छायाचित्र उपलब्ध

453 ZCN7906233
नाव : सीता बाबाराव खरात
पतीचे नाव: बाबाराव खरात
घर क्रमांक : 20
वय : 23 लिंग : महिला
छायाचित्र उपलब्ध

454 ZCN7925035
नाव : सोनाबाई स्वप्निल सोनाळे
इतर: गंगाबाई सोनाळे
घर क्रमांक : 18
वय : 22 लिंग : महिला
छायाचित्र उपलब्ध

455 ZCN7925027
नाव : स्वप्निल सोनबाजी सोनाळे
वडिलांचे नाव: सोनबा सोनाळे
घर क्रमांक : 18
वय : 25 लिंग : पुरुष
छायाचित्र उपलब्ध

456 ZCN7948391
नाव : संतोष शिवराम शिंदे
वडिलांचे नाव: शिवराम शिंदे
घर क्रमांक : 1
वय : 25 लिंग : पुरुष
छायाचित्र उपलब्ध

457 ZCN7957442
नाव : भिमा संतोष शिंदे
पतीचे नाव: संतोष शिवराम शिंदे
घर क्रमांक : बोरजई
वय : 22 लिंग : महिला
छायाचित्र उपलब्ध

458 ZCN7962319
नाव : दुर्गा सुभाष घुले
पतीचे नाव: सुभाष घुले
घर क्रमांक : 01
वय : 20 लिंग : महिला
छायाचित्र उपलब्ध

459 ZCN8163578
नाव : किरण सुरज आडे
इतर: माणिक आडे
घर क्रमांक : 35
वय : 22 लिंग : महिला
छायाचित्र उपलब्ध

460 ZCN8163586
नाव : शुभम माणिकराव आडे
वडिलांचे नाव: माणिक राजाराम आडे
घर क्रमांक : 35
वय : 27 लिंग : पुरुष
छायाचित्र उपलब्ध

461 ZCN8163552
नाव : सुरज माणिकराव आडे
वडिलांचे नाव: माणिक आडे
घर क्रमांक : 35
वय : 29 लिंग : पुरुष
छायाचित्र उपलब्ध

462 ZCN8163941
नाव : पायल आशिष उइके
पतीचे नाव: आशिष उइके
घर क्रमांक : 17
वय : 21 लिंग : महिला
छायाचित्र उपलब्ध

463 ZCN8182594
नाव : मनीषा भगवान भुजाडे
पतीचे नाव: भगवान भुजाडे
घर क्रमांक : बोरजई
वय : 43 लिंग : महिला
छायाचित्र उपलब्ध

464 ZCN8185597
नाव : शीतल विठ्ठल सोनाळे
पतीचे नाव: विठ्ठल सोनबाजी सोनाळे
घर क्रमांक : 1
वय : 21 लिंग : महिला
छायाचित्र उपलब्ध

465 ZCN8185589
नाव : रोहित विनोद भाले
वडिलांचे नाव: विनोद वैतागराव भाले
घर क्रमांक : 44
वय : 24 लिंग : पुरुष
छायाचित्र उपलब्ध

466 ZCN8187874
नाव : दशरथ अमृतराव कोकरे
वडिलांचे नाव: अमृत मंगू कोकरे
घर क्रमांक : 36
वय : 20 लिंग : पुरुष
छायाचित्र उपलब्ध

467 ZCN8188542
नाव : लक्ष्मी गुणवंत खरात
वडिलांचे नाव: गुणवंत खरात
घर क्रमांक : 20
वय : 27 लिंग : महिला
छायाचित्र उपलब्ध

468 ZCN8291205
नाव : सागर साहेबराव शिंदे
वडिलांचे नाव: साहेबराव शिंदे
घर क्रमांक : 0
वय : 22 लिंग : पुरुष
छायाचित्र उपलब्ध

मतदारांचा सारांश

A) मतदारांची संख्या

		यादी प्रकार	यादी ओळख	मतदारांची संख्या			
				पुरुष	महिला	तृतिय पंथी	एकूण
1	मूळ यादी	मूळ यादी	विशेष सखोल पुनरिक्षण २०२६ च्या अंतर्गत तयार करण्यात आलेली प्रारूप मतदार यादी	239	229	0	468
				239	229	0	468

मतदार नोंदणी अधिकाऱ्याची स्वाक्षरी