मतदार यादी 2026 S13 महाराष्ट्र

विधानसभा मतदारसंघाचा क्रमांक , नाव व आरक्षण स्थिती : 77 - राळेगांव (अ.ज.) (राखीव)	यादी भाग क्रमांक : 164
ज्या लोकसभा मतदारसंघात अंतर्भुत आहे त्या लोकसभा मतदारसंघाचा क्रमांक व नाव आणि आरक्षण स्थिती : 14 - यवतमाळ वाशिम (सर्वसाधारण)	

1. पुनरीक्षणाचा तपशील

पुनरीक्षणाचे वर्ष	2026	**यादी ओळख** विशेष सखोल पुनरिक्षण २०२६ च्या अंतर्गत तयार करण्यात आलेली प्रारूप मतदार यादी
अहर्ता दिनांक	01-10-2026	
पुनरिक्षणाचा प्रकार	विशेष सखोल पुनरिक्षण 2026	
प्रसिद्धीचा दिनांक	31-08-2026	

2. भाग क्र. आणि मतदान क्षेत्राचा तपशील

भागामधील विभागांचा क्रमांक आणि नाव

1-कोलाम पोड शरद
2-बौद्ध विहार जवळ शरद
3-हनुमान मंदीर जवळ शरद
4-ग्राम सचिव कॉटर जवळ शरद

मूळ नगर किंवा गाव	: शरद
पोलीस स्थानक	: कळंब
तालुका	: कळंब
जिल्हा	: यवतमाळ
पीन कोड	: 445401

3. मतदान केंद्राचा तपशील

मतदान केंद्राचा क्रमांक आणि नाव : 164 - शरद **मतदान केंद्राचा पत्ता :** जि.प.प्राथमिक शाळा, रुम नं 1, शरद	**मतदान केंद्राचा प्रकार (पुरुष/महिला/सर्वसाधारण)**	सर्वसाधारण
	या यादी भागातील सहायकारी मतदान केंद्रांची संख्या :	0

4. मतदारांची संख्या

सुरुवातीचा अनुक्रमांक	शेवटचा अनुक्रमांक	एकूण मतदार			
		पुरुष	महिला	तृतिय पंथी	एकूण
1	783	398	385	0	783

मतदार नोंदणी अधिकाऱ्याची स्वाक्षरी

Nazri Naksha

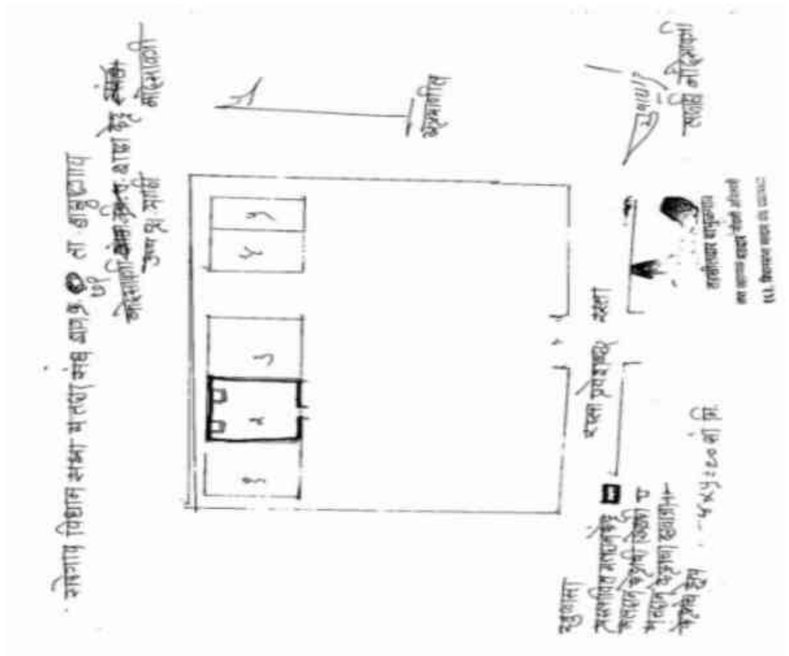

Google Map View

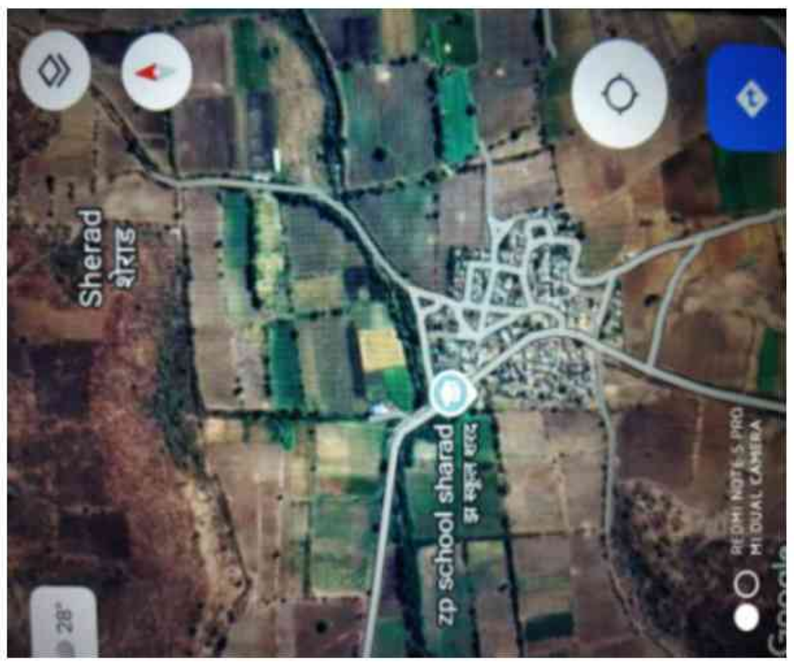

Polling Station Building Front View



Polling Station Front View



Cad View



Key MAP View



1
ZCN6544498
नाव : पार्वती नामदेव आत्राम
पतीचे नाव: नामदेव आत्राम
घर क्रमांक :
वय : 73 लिंग : महिला
छायाचित्र उपलब्ध

2
ZCN6309041
नाव : चंद्रकला अनिल आत्राम
पतीचे नाव: अनिल आत्राम
घर क्रमांक :
वय : 43 लिंग : महिला
छायाचित्र उपलब्ध

3
ZCN6309199
नाव : गजानन मारोती आञाम
वडिलांचे नाव: मारोती आञाम
घर क्रमांक :
वय : 36 लिंग : पुरुष
छायाचित्र उपलब्ध

4
ZCN6309132
नाव : अरूण महादेव आञाम
वडिलांचे नाव: महादेव आञाम
घर क्रमांक :
वय : 36 लिंग : पुरुष
छायाचित्र उपलब्ध

5
ZCN6544464
नाव : प्रविण नामदेव आत्राम
वडिलांचे नाव: नामदेव आत्राम
घर क्रमांक :
वय : 33 लिंग : पुरुष
छायाचित्र उपलब्ध

6
ZCN6652721
नाव : राधा शंकर आत्राम
पतीचे नाव: शंकर आत्राम
घर क्रमांक :
वय : 32 लिंग : महिला
छायाचित्र उपलब्ध

7
ZCN6308902
नाव : सुधाकर बाबुलाल आत्राम
वडिलांचे नाव: बाबुलाल आत्राम
घर क्रमांक :
वय : 31 लिंग : पुरुष
छायाचित्र उपलब्ध

8
ZCN6101463
नाव : चंद्रकला बापुराव बन्सोड
पतीचे नाव: बापुराव बन्सोड
घर क्रमांक :
वय : 77 लिंग : महिला
छायाचित्र उपलब्ध

9
ZCN5268206
नाव : राहुल भीमराव बनसोड
वडिलांचे नाव: भीमराव बनसोड
घर क्रमांक :
वय : 33 लिंग : पुरुष
छायाचित्र उपलब्ध

10
ZCN5268164
नाव : प्रफुल मनोहर बेंदले
वडिलांचे नाव: मनोहर बेंदले
घर क्रमांक :
वय : 37 लिंग : पुरुष
छायाचित्र उपलब्ध

11
ZCN5268156
नाव : रोशन मनोहर बेंदले
वडिलांचे नाव: मनोहर बेंदले
घर क्रमांक :
वय : 34 लिंग : पुरुष
छायाचित्र उपलब्ध

12
ZCN5268214
नाव : सुनिता रवि भांडे
पतीचे नाव: रवि भांडे
घर क्रमांक :
वय : 36 लिंग : महिला
छायाचित्र उपलब्ध

13
ZCN5268180
नाव : प्रमोद शिवशंकर बोरकर
वडिलांचे नाव: शिवशंकर बोरकर
घर क्रमांक : 14
वय : 34 लिंग : पुरुष
छायाचित्र उपलब्ध

14
ZCN6308647
नाव : भावेश अंबादास गाडेकर
वडिलांचे नाव: अंबादास गाडेकर
घर क्रमांक :
वय : 35 लिंग : पुरुष
छायाचित्र उपलब्ध

15
ZCN6544423
नाव : वंदना शंकर गाडेकर
पतीचे नाव: शंकर गाडेकर
घर क्रमांक :
वय : 35 लिंग : महिला
छायाचित्र उपलब्ध

16
ZCN6544480
नाव : तारा सुभाष गाडेकर
पतीचे नाव: सुभाष गाडेकर
घर क्रमांक :
वय : 31 लिंग : महिला
छायाचित्र उपलब्ध

17
ZCN6446652
नाव : निता प्रविण गाडेकर
पतीचे नाव: प्रविण गाडेकर
घर क्रमांक :
वय : 32 लिंग : महिला
छायाचित्र उपलब्ध

18
ZCN6309181
नाव : नाजुका मानिक गजभिये
पतीचे नाव: मानिक गजभीये
घर क्रमांक :
वय : 32 लिंग : महिला
छायाचित्र उपलब्ध

19
ZCN6858641
नाव : तुषार मोहन गेडाम
वडिलांचे नाव: मोहन गेडाम
घर क्रमांक :
वय : 28 लिंग : पुरुष
छायाचित्र उपलब्ध

20
ZCN6858658
नाव : सत्यजीत संजय गेडाम
वडिलांचे नाव: संजय गेडाम
घर क्रमांक :
वय : 28 लिंग : पुरुष
छायाचित्र उपलब्ध

21
ZCN6308985
नाव : नर्मदा सुरेश घोटेकार
पतीचे नाव: सुरेश घोटेकार
घर क्रमांक :
वय : 55 लिंग : महिला
छायाचित्र उपलब्ध

22
ZCN6737068
नाव : अंकुश रामु घोटेकार
वडिलांचे नाव: रामु घोटेकार
घर क्रमांक :
वय : 34 लिंग : पुरुष
छायाचित्र उपलब्ध

23
ZCN6308993
नाव : संजय सुरेश घोटेकार
वडिलांचे नाव: सुरेश घोटेकार
घर क्रमांक :
वय : 32 लिंग : पुरुष
छायाचित्र उपलब्ध

24
ZCN6737076
नाव : नरेश सुरेश घोटेकार
वडिलांचे नाव: सुरेश घोटेकार
घर क्रमांक :
वय : 30 लिंग : पुरुष
छायाचित्र उपलब्ध

25
ZCN6758601
नाव : लता रमेश जाभुळकर
पतीचे नाव: रमेश जाभुळकर
घर क्रमांक :
वय : 32 लिंग : महिला
छायाचित्र उपलब्ध

26
ZCN6446686
नाव : रमेश बाबाराव जांभूळकर
वडिलांचे नाव: बाबाराव जांभूळकर
घर क्रमांक :
वय : 35 लिंग : पुरुष
छायाचित्र उपलब्ध

27
ZCN6446744
नाव : सविता शंकर कासार
पतीचे नाव: शंकर कासार
घर क्रमांक :
वय : 39 लिंग : महिला
छायाचित्र उपलब्ध

28
ZCN6309173
नाव : प्रवीण ज्ञानेश्वर कासार
वडिलांचे नाव: ज्ञानेश्वर कासार
घर क्रमांक :
वय : 39 लिंग : पुरुष
छायाचित्र उपलब्ध

29
ZCN5268255
नाव : जमुना रामसेवक कासार
पतीचे नाव: रामसेवक कासार
घर क्रमांक :
वय : 37 लिंग : महिला
छायाचित्र उपलब्ध

30
ZCN5268305
नाव : पार्वती प्रवीण कासार
पतीचे नाव: प्रवीण कासार
घर क्रमांक :
वय : 34 लिंग : महिला
छायाचित्र उपलब्ध

31 ZCN6854236
नाव : मारोती विठ्ठल कासार
वडिलांचे नाव: विठ्ठल कासार
घर क्रमांक :
वय : 32 लिंग : पुरुष
छायाचित्र उपलब्ध

32 ZCN5268263
नाव : उंकडा वैजु कासार
पतीचे नाव: वैजु कासार
घर क्रमांक :
वय : 31 लिंग : महिला
छायाचित्र उपलब्ध

33 ZCN6446702
नाव : प्रशांत ज्ञानेश्वर कासार
वडिलांचे नाव: ज्ञानेश्वर कासार
घर क्रमांक :
वय : 32 लिंग : पुरुष
छायाचित्र उपलब्ध

34 ZCN6446710
नाव : महादेव रामराव कासार
वडिलांचे नाव: रामराव कासार
घर क्रमांक :
वय : 31 लिंग : पुरुष
छायाचित्र उपलब्ध

35 ZCN6309140
नाव : मनोज मारोती कासार
वडिलांचे नाव: मारोती कासार
घर क्रमांक :
वय : 31 लिंग : पुरुष
छायाचित्र उपलब्ध

36 ZCN5268297
नाव : श्रावण भीमराव कासरकर
आईचे नाव: भीमराव कासरकर
घर क्रमांक :
वय : 45 लिंग : पुरुष
छायाचित्र उपलब्ध

37 ZCN5268289
नाव : मंदा श्रावण कासारकर
पतीचे नाव: श्रावण कासारकर
घर क्रमांक :
वय : 44 लिंग : महिला
छायाचित्र उपलब्ध

38 ZCN5268073
नाव : महेश गुजानन खोब्रागडे
वडिलांचे नाव: गुजानन खोब्रागडे
घर क्रमांक :
वय : 36 लिंग : पुरुष
छायाचित्र उपलब्ध

39 ZCN5268131
नाव : राहुल गुजानन खोब्रागडे
वडिलांचे नाव: गुजानन खोब्रागडे
घर क्रमांक :
वय : 34 लिंग : पुरुष
छायाचित्र उपलब्ध

40 ZCN6858625
नाव : शुभम यादव कुमरे
वडिलांचे नाव: यादव कुमरे
घर क्रमांक :
वय : 28 लिंग : पुरुष
छायाचित्र उपलब्ध

41 ZCN6308944
नाव : कांता निळकंठ कुंभेकार
पतीचे नाव: निळकंठ कुंभेकार
घर क्रमांक :
वय : 40 लिंग : महिला
छायाचित्र उपलब्ध

42 ZCN6834196
नाव : दुर्गा विलास कुंभेकर
पतीचे नाव: विलास कुंभेकर
घर क्रमांक :
वय : 31 लिंग : महिला
छायाचित्र उपलब्ध

43 ZCN6309058
नाव : रुपाली प्रशांत लसवंते
पतीचे नाव: प्रशांत लसवंते
घर क्रमांक :
वय : 39 लिंग : महिला
छायाचित्र उपलब्ध

44 ZCN5268149
नाव : प्रमोद महादेव लोणारे
वडिलांचे नाव: महादेव लोणारे
घर क्रमांक :
वय : 36 लिंग : पुरुष
छायाचित्र उपलब्ध

45 ZCN1316751
नाव : संतोश रामदास मेश्राम
वडिलांचे नाव: रामदास मेश्राम
घर क्रमांक :
वय : 45 लिंग : पुरुष
छायाचित्र उपलब्ध

46 ZCN6308910
नाव : रमेश लक्ष्मण मेश्राम
वडिलांचे नाव: लक्ष्मण मेश्राम
घर क्रमांक :
वय : 45 लिंग : पुरुष
छायाचित्र उपलब्ध

47 ZCN6308894
नाव : रेणूका रमेश मेश्राम
पतीचे नाव: रमेश मेश्राम
घर क्रमांक :
वय : 43 लिंग : महिला
छायाचित्र उपलब्ध

48 ZCN5268107
नाव : साजन वंसता मेश्राम
वडिलांचे नाव: वंसता मेश्राम
घर क्रमांक :
वय : 35 लिंग : पुरुष
छायाचित्र उपलब्ध

49 ZCN5268099
नाव : संदीप वंसता मेश्राम
वडिलांचे नाव: वंसता मेश्राम
घर क्रमांक :
वय : 32 लिंग : पुरुष
छायाचित्र उपलब्ध

50 ZCN6846695
नाव : पुजा प्रदिप मेश्राम
वडिलांचे नाव: प्रदिप मेश्राम
घर क्रमांक :
वय : 33 लिंग : महिला
छायाचित्र उपलब्ध

51 ZCN6380018
नाव : विनायक श्रीराम मिसाळ
वडिलांचे नाव: श्रीराम मिसाळ
घर क्रमांक :
वय : 42 लिंग : पुरुष
छायाचित्र उपलब्ध

52 ZCN6652739
नाव : वनिता विनायक मिसाळ
पतीचे नाव: विनायक मिसाळ
घर क्रमांक :
वय : 39 लिंग : महिला
छायाचित्र उपलब्ध

53 ZCN6858633
नाव : श्रीकांत देविदास मोकासे
वडिलांचे नाव: देविदास मोकासे
घर क्रमांक :
वय : 29 लिंग : पुरुष
छायाचित्र उपलब्ध

54 ZCN6309074
नाव : संतोष रामकृष्णा मोरे
वडिलांचे नाव: रामकृष्णा मोरे
घर क्रमांक :
वय : 37 लिंग : पुरुष
छायाचित्र उपलब्ध

55 ZCN6308654
नाव : उज्वला संतोष मोरे
पतीचे नाव: संतोष मोरे
घर क्रमांक :
वय : 36 लिंग : महिला
छायाचित्र उपलब्ध

56 ZCN6309090
नाव : छाया दिलीप मोरे
पतीचे नाव: दिलीप मोरे
घर क्रमांक :
वय : 35 लिंग : महिला
छायाचित्र उपलब्ध

57 ZCN6309108
नाव : संतोष उत्तम नाईक
वडिलांचे नाव: उत्तम नाईक
घर क्रमांक :
वय : 37 लिंग : पुरुष
छायाचित्र उपलब्ध

58 ZCN6834212
नाव : लक्ष्मण उत्तम नाईक
वडिलांचे नाव: उत्तम नाईक
घर क्रमांक :
वय : 30 लिंग : पुरुष
छायाचित्र उपलब्ध

59 ZCN6446694
नाव : ज्योत्सना पंचशिल रामटेके
पतीचे नाव: पंचशिल रामटेके
घर क्रमांक :
वय : 37 लिंग : महिला
छायाचित्र उपलब्ध

60 ZCN6309025
नाव : नारायण मारोती राऊत
वडिलांचे नाव: मारोती राऊत
घर क्रमांक :
वय : 61 लिंग : पुरुष
छायाचित्र उपलब्ध

61 ZCN6309033
नाव : पुरुषोत्तम नारायण राऊत
वडिलांचे नाव: नारायण राऊत
घर क्रमांक : 8
वय : 36 लिंग : पुरुष
छायाचित्र उपलब्ध

62 ZCN6446660
नाव : संगीता अमराज राऊत
पतीचे नाव: अमराज राऊत
घर क्रमांक :
वय : 35 लिंग : महिला
छायाचित्र उपलब्ध

63 ZCN6309009
नाव : पांडूरंग नारायण राऊत
वडिलांचे नाव: नारायण राऊत
घर क्रमांक :
वय : 32 लिंग : पुरुष
छायाचित्र उपलब्ध

64 ZCN6795991
नाव : ज्ञानेश्वर किसन राऊत
वडिलांचे नाव: किसन राऊत
घर क्रमांक :
वय : 29 लिंग : पुरुष
छायाचित्र उपलब्ध

65 ZCN6834204
नाव : जयकिसन नंदकुमार राऊत
वडिलांचे नाव: नंदकुमार राऊत
घर क्रमांक :
वय : 28 लिंग : पुरुष
छायाचित्र उपलब्ध

66 ZCN5268081
नाव : शिल्पा भीमराव सावळेकर
वडिलांचे नाव: भीमराव सावळेकर
घर क्रमांक :
वय : 33 लिंग : महिला
छायाचित्र उपलब्ध

67 ZCN6544431
नाव : रेखा रामा टेकाम
पतीचे नाव: रामा टेकाम
घर क्रमांक :
वय : 39 लिंग : महिला
छायाचित्र उपलब्ध

68 ZCN6308795
नाव : शैलेश उकंडा उके
वडिलांचे नाव: उकंडा उके
घर क्रमांक :
वय : 32 लिंग : पुरुष
छायाचित्र उपलब्ध

69 ZCN6309116
नाव : जिजाबाई श्रावण वाटोळे
पतीचे नाव: श्रावण वाटोळे
घर क्रमांक :
वय : 56 लिंग : महिला
छायाचित्र उपलब्ध

70 ZCN6308639
नाव : नितीन वाघु येलकर
वडिलांचे नाव: वाघु येलकर
घर क्रमांक :
वय : 35 लिंग : पुरुष
छायाचित्र उपलब्ध

71 ZCN7642028
नाव : निकिता मेश्राम
पतीचे नाव: संदीप मेश्राम
घर क्रमांक : मू. शरद
वय : 28 लिंग : महिला
छायाचित्र उपलब्ध

72 ZCN7571151
नाव : लक्ष्मी अत्राम
वडिलांचे नाव: नामदेव अत्राम
घर क्रमांक : शरद
वय : 29 लिंग : महिला
छायाचित्र उपलब्ध

73 ZCN7571177
नाव : मेघा संतोष मेश्राम
वडिलांचे नाव: संतोष मेश्राम
घर क्रमांक : शरद
वय : 24 लिंग : महिला
छायाचित्र उपलब्ध

74 ZCN7570807
नाव : विनोद गाडेकर
वडिलांचे नाव: किसन गाडेकर
घर क्रमांक : शरद
वय : 24 लिंग : पुरुष
छायाचित्र उपलब्ध

75 ZCN7570773
नाव : योगिता कासार
वडिलांचे नाव: श्रीराम कासार
घर क्रमांक : शरद
वय : 28 लिंग : महिला
छायाचित्र उपलब्ध

76 ZCN7571268
नाव : सविता कासार
वडिलांचे नाव: गजानन कासार
घर क्रमांक : शरद
वय : 24 लिंग : महिला
छायाचित्र उपलब्ध

77 ZCN7571425
नाव : मंजू कासार
वडिलांचे नाव: गणेश कासार
घर क्रमांक : शरद
वय : 24 लिंग : महिला
छायाचित्र उपलब्ध

78 ZCN7571284
नाव : राजेश राऊत
वडिलांचे नाव: सखाराम राऊत
घर क्रमांक : शरद
वय : 28 लिंग : पुरुष
छायाचित्र उपलब्ध

79 ZCN7008618
नाव : मनीष पंडित घोटेकार
वडिलांचे नाव: पंडित घोटेकार
घर क्रमांक : 01
वय : 24 लिंग : पुरुष
छायाचित्र उपलब्ध

80 ZCN7008600
नाव : संजय किसन राऊत
वडिलांचे नाव: किसन राऊत
घर क्रमांक : 01
वय : 24 लिंग : पुरुष
छायाचित्र उपलब्ध

81 ZCN7008626
नाव : मंगेश रामू घोटेकार
वडिलांचे नाव: रामू घोटेकार
घर क्रमांक : ०१
वय : 28 लिंग : पुरुष
छायाचित्र उपलब्ध

82 ZCN7008592
नाव : संजय यादव कुमरे
वडिलांचे नाव: यादव कुमरे
घर क्रमांक : ०१
वय : 24 लिंग : पुरुष
छायाचित्र उपलब्ध

83 ZCN7145493
नाव : विमल राऊत
पतीचे नाव: श्रीराम राऊत
घर क्रमांक : 01
वय : 29 लिंग : महिला
छायाचित्र उपलब्ध

84 ZCN7101298
नाव : अविनाश टेकाम
वडिलांचे नाव: नारायण टेकाम
घर क्रमांक : 01
वय : 27 लिंग : पुरुष
छायाचित्र उपलब्ध

85 ZCN7040793
नाव : शोभा भावेश गाडेकर
पतीचे नाव: भावेश गाडेकर
घर क्रमांक : ००२
वय : 31 लिंग : महिला
छायाचित्र उपलब्ध

86 ZCN7519663
नाव : लता कासार
पतीचे नाव: चिंतामण कासार
घर क्रमांक : 04
वय : 40 लिंग : महिला
छायाचित्र उपलब्ध

87 KXF1011766
नाव : प्रतीता बाबाराव कुंभेकर
पतीचे नाव: बाबाराव कुंभेकर
घर क्रमांक : 7
वय : 55 लिंग : महिला
छायाचित्र उपलब्ध

88 KXF0995258
नाव : रामचंद्र उकडा मोरे
वडिलांचे नाव: उकडा मोरे
घर क्रमांक : 11
वय : 47 लिंग : पुरुष
छायाचित्र उपलब्ध

89 KXF0995340
नाव : सुरेखा रामचंद्र मोरे
पतीचे नाव: रामचंद्र मोरे
घर क्रमांक : 11
वय : 44 लिंग : महिला
छायाचित्र उपलब्ध

90 ZCN7519754
नाव : धम्मदीप सूर्यवंशी
वडिलांचे नाव: शालिकराम सूर्यवंशी
घर क्रमांक : 015
वय : 46 लिंग : पुरुष
छायाचित्र उपलब्ध

91 ZCN7608920
नाव : धीरज धम्मदीप सूर्यवंशी सूर्यवंशी
वडिलांचे नाव: धम्मदीप शालिकराम सूर्यवंशी
घर क्रमांक : 15
वय : 23 लिंग : पुरुष
छायाचित्र उपलब्ध

92 KXF1011212
नाव : श्रीराम दादाराव राऊत
वडिलांचे नाव: दादाराव राऊत
घर क्रमांक : 17
वय : 50 लिंग : पुरुष
छायाचित्र उपलब्ध

93 ZCN1316918
नाव : मंजु प्रफुल बनसोड
पतीचे नाव: प्रफुल बनसोड
घर क्रमांक : 24
वय : 37 लिंग : महिला
छायाचित्र उपलब्ध

94 ZCN1316728
नाव : रमा शिवशंकर बोरकर
पतीचे नाव: शिवशंकर बोरकर
घर क्रमांक : 24
वय : 63 लिंग : महिला
छायाचित्र उपलब्ध

95 ZCN5014873
नाव : सुष्मा मनिष बन्सोड
पतीचे नाव: मनिष बन्सोड
घर क्रमांक : 25
वय : 35 लिंग : महिला
छायाचित्र उपलब्ध

96 ZCN7071103
नाव : मारोती दमडू कासार
वडिलांचे नाव: दमडू कासार
घर क्रमांक : 25
वय : 27 लिंग : पुरुष
छायाचित्र उपलब्ध

97 ZCN7016934
नाव : लव विष्णू राउत
वडिलांचे नाव: विष्णू राउत
घर क्रमांक : 26
वय : 27 लिंग : पुरुष
छायाचित्र उपलब्ध

98 ZCN5014956
नाव : सुरज भिमराव रामटेके
वडिलांचे नाव: भिमराव रामटेके
घर क्रमांक : 27
वय : 35 लिंग : पुरुष
छायाचित्र उपलब्ध

99 ZCN1317056
नाव : मनोहर शालिग्राम सुर्यवंशी
वडिलांचे नाव: शालिग्राम सुर्यवंशी
घर क्रमांक : 27
वय : 52 लिंग : पुरुष
छायाचित्र उपलब्ध

100 ZCN5151089
नाव : सिंधू यादव कुमरे
वडिलांचे नाव: यादव कुमरे
घर क्रमांक : 28
वय : 44 लिंग : महिला
छायाचित्र उपलब्ध

101 ZCN1316777
नाव : वेशाली सुरेश गेडाम
पतीचे नाव: सुरेश गेडाम
घर क्रमांक : 32
वय : 42 लिंग : महिला
छायाचित्र उपलब्ध

102 ZCN1316702
नाव : रीना भिमराव गेडाम
पतीचे नाव: भिमराव गेडाम
घर क्रमांक : 32
वय : 41 लिंग : महिला
छायाचित्र उपलब्ध

103 ZCN7019946
नाव : उषा शंकर कासार
वडिलांचे नाव: शंकर कासार
घर क्रमांक : 32
वय : 27 लिंग : महिला
छायाचित्र उपलब्ध

104 ZCN1332154
नाव : चंद्रमणी नामदेव मेश्राम
वडिलांचे नाव: नामदेव मेश्राम
घर क्रमांक : 35
वय : 40 लिंग : पुरुष
छायाचित्र उपलब्ध

105 ZCN1332147
नाव : कांता चंद्रमणी मेश्राम
पतीचे नाव: चंद्रमणी मेश्राम
घर क्रमांक : 35
वय : 39 लिंग : महिला
छायाचित्र उपलब्ध

106 ZCN1316769
नाव : सपना मनोहर मेश्राम
पतीचे नाव: मनोहर मेश्राम
घर क्रमांक : 35
वय : 37 लिंग : महिला
छायाचित्र उपलब्ध

107 ZCN1316801
नाव : माधुरी महेंद्र मेश्राम
पतीचे नाव: महेंद्र मेश्राम
घर क्रमांक : 38
वय : 42 लिंग : महिला
छायाचित्र उपलब्ध

108 ZCN1316991
नाव : साधना विलास वाळके
पतीचे नाव: विलास वाळके
घर क्रमांक : 42
वय : 36 लिंग : महिला
छायाचित्र उपलब्ध

109 ZCN6379952
नाव : वर्षा नारायण रामटेके
वडिलांचे नाव: नारायण रामटेके
घर क्रमांक : 49
वय : 41 लिंग : महिला
छायाचित्र उपलब्ध

110 ZCN7608938
नाव : अभिजीत नारायण रामटेके रामटेके
आईचे नाव: वर्षा नारायण रामटेके
घर क्रमांक : 49
वय : 23 लिंग : पुरुष
छायाचित्र उपलब्ध

111 ZCN1316868
नाव : विनोद अरविंद घोडेस्वार
वडिलांचे नाव: अरविंद घोडेस्वार
घर क्रमांक : 51
वय : 37 लिंग : पुरुष
छायाचित्र उपलब्ध

112 ZCN1317080
नाव : विठ्ठल रामजी मेश्राम
वडिलांचे नाव: रामजी मेश्राम
घर क्रमांक : 52
वय : 78 लिंग : पुरुष
छायाचित्र उपलब्ध

113 ZCN1317064
नाव : महेंद्र विठ्ठल मेश्राम
वडिलांचे नाव: विठ्ठल मेश्राम
घर क्रमांक : 52
वय : 49 लिंग : पुरुष
छायाचित्र उपलब्ध

114 ZCN1317072
नाव : आरती महेंद्र मेश्राम
पतीचे नाव: महेंद्र मेश्राम
घर क्रमांक : 52
वय : 37 लिंग : महिला
छायाचित्र उपलब्ध

115 ZCN5014923
नाव : राहुल भिमराव बारसागडे
वडिलांचे नाव: भिमराव बारसागडे
घर क्रमांक : 54
वय : 34 लिंग : पुरुष
छायाचित्र उपलब्ध

116 ZCN6379978
नाव : मनोज घनशाम सहारे
वडिलांचे नाव: घनशाम सहारे
घर क्रमांक : 61
वय : 35 लिंग : पुरुष
छायाचित्र उपलब्ध

117 ZCN7639651
नाव : प्रतीक्षा सहारे
पतीचे नाव: मनोज सहारे
घर क्रमांक : 61
वय : 27 लिंग : महिला
छायाचित्र उपलब्ध

118 ZCN1316934
नाव : मिना राजू बोरकर
पतीचे नाव: राजू बोरकर
घर क्रमांक : 64
वय : 38 लिंग : महिला
छायाचित्र उपलब्ध

119 KXF0996934
नाव : वाल्मिकी गणपत ठवरे
वडिलांचे नाव: गणपत ठवरे
घर क्रमांक : 67
वय : 57 लिंग : पुरुष
छायाचित्र उपलब्ध

120 KXF0994897
नाव : शंकर मारोती आत्राम
वडिलांचे नाव: मारोती आत्राम
घर क्रमांक : 75
वय : 40 लिंग : पुरुष
छायाचित्र उपलब्ध

121 ZCN1316892
नाव : कीरण महेंद्र सोनपिंपळे
पतीचे नाव: महेंद्र सोनपिंपळे
घर क्रमांक : 78
वय : 43 लिंग : महिला
छायाचित्र उपलब्ध

122 ZCN6901508
नाव : पवन देवराव बन्सोड
वडिलांचे नाव: देवराव बन्सोड
घर क्रमांक : 85
वय : 28 लिंग : पुरुष
छायाचित्र उपलब्ध

123 ZCN7073299
नाव : किरण बाळू बोरकर
पतीचे नाव: बाळू बोरकर
घर क्रमांक : 85
वय : 33 लिंग : महिला
छायाचित्र उपलब्ध

124 ZCN1317098
नाव : चंद्रकांत आयाजी राउत
वडिलांचे नाव: आयाजी राउत
घर क्रमांक : 85
वय : 39 लिंग : पुरुष
छायाचित्र उपलब्ध

125 ZCN4107918
नाव : सविता चंद्रकांत राऊत
पतीचे नाव: चंद्रकांत राऊत
घर क्रमांक : 85
वय : 35 लिंग : महिला
छायाचित्र उपलब्ध

126 KXF0994236
नाव : मंगेश गुनाजन खोब्रागडे
वडिलांचे नाव: गुनाजन खोब्रागडे
घर क्रमांक : 92
वय : 38 लिंग : पुरुष
छायाचित्र उपलब्ध

127 KXF1017607
नाव : आशा कपिल बंसोड
वडिलांचे नाव: कपिल बंसोड
घर क्रमांक : 99
वय : 41 लिंग : महिला
छायाचित्र उपलब्ध

128 ZCN1316843
नाव : आम्रपाली अमर मेश्राम
पतीचे नाव: अमर मेश्राम
घर क्रमांक : 101
वय : 40 लिंग : महिला
छायाचित्र उपलब्ध

129 ZCN7519721
नाव : प्रशिक वाळके
वडिलांचे नाव: निळकंठराव वाळके
घर क्रमांक : 102
वय : 24 लिंग : पुरुष
छायाचित्र उपलब्ध

130 ZCN5014865
नाव : सचिन नामदेव मिसाळ
वडिलांचे नाव: नामदेव मिसाळ
घर क्रमांक : 103
वय : 34 लिंग : पुरुष
छायाचित्र उपलब्ध

131 ZCN0353235
नाव : प्रशांत शामराव लसवंते
वडिलांचे नाव: शामराव लसवंते
घर क्रमांक : 109
वय : 49 लिंग : पुरुष
छायाचित्र उपलब्ध

132 KXF0995092
नाव : राम चेडकू सुटकर
वडिलांचे नाव: चेडकू सुटकर
घर क्रमांक : 110
वय : 55 लिंग : पुरुष
छायाचित्र उपलब्ध

133 ZCN0353243
नाव : नागाबाई रामू सुटकर
पतीचे नाव: रामू सुटकर
घर क्रमांक : 110
वय : 53 लिंग : महिला
छायाचित्र उपलब्ध

134 ZCN0353259
नाव : रामभाऊ चेडकू सुटकर
वडिलांचे नाव: चेडकू सुटकर
घर क्रमांक : 110
वय : 49 लिंग : पुरुष
छायाचित्र उपलब्ध

135 KXF0996041
नाव : ताऱा रामभाऊ सुटकर
पतीचे नाव: रामभाऊ सुटकर
घर क्रमांक : 110
वय : 47 लिंग : महिला
छायाचित्र उपलब्ध

136 ZCN7686728
नाव : मनीषा सुटकर
वडिलांचे नाव: रामभाऊ सुटकर
घर क्रमांक : 110
वय : 24 लिंग : महिला
छायाचित्र उपलब्ध

137 ZCN0353279
नाव : रामकृष्ण उकंडा मोरे
वडिलांचे नाव: उकंडा मोरे
घर क्रमांक : 111
वय : 60 लिंग : पुरुष
छायाचित्र उपलब्ध

138 ZCN1332139
नाव : पार्वताबाई रामकृष्ण मोरे
पतीचे नाव: रामकृष्ण मोरे
घर क्रमांक : 111
वय : 56 लिंग : महिला
छायाचित्र उपलब्ध

139 KXF0993501
नाव : सुंदर महादेव आत्राम
पतीचे नाव: महादेव आत्राम
घर क्रमांक : 113
वय : 56 लिंग : महिला
छायाचित्र उपलब्ध

140 KXF1011642
नाव : अंजना कृष्णा ढुमने
पतीचे नाव: कृष्णा ढुमने
घर क्रमांक : 114
वय : 44 लिंग : महिला
छायाचित्र उपलब्ध

141 ZCN0353318
नाव : दत्ता देवराव नेवारे
वडिलांचे नाव: देवराव नेवारे
घर क्रमांक : 114
वय : 65 लिंग : पुरुष
छायाचित्र उपलब्ध

142 ZCN0353326
नाव : कुसुम दत्ता नेवारे
पतीचे नाव: दत्ता नेवारे
घर क्रमांक : 114
वय : 58 लिंग : महिला
छायाचित्र उपलब्ध

143 ZCN6397400
नाव : हरीदास नागो गाडेकर
वडिलांचे नाव: नागो गाडेकर
घर क्रमांक : 115
वय : 60 लिंग : पुरुष
छायाचित्र उपलब्ध

144 KXF0993147
नाव : रामदास गिरमा मराठे
वडिलांचे नाव: गिरमा मराठे
घर क्रमांक : 119
वय : 57 लिंग : पुरुष
छायाचित्र उपलब्ध

145 KXF0993634
नाव : फुलाबाई रामदास मराठे
पतीचे नाव: रामदास मराठे
घर क्रमांक : 119
वय : 53 लिंग : महिला
छायाचित्र उपलब्ध

146 ZCN6901482
नाव : विष्णू रामदास मराठे
वडिलांचे नाव: रामदास मराठे
घर क्रमांक : 119
वय : 35 लिंग : पुरुष
छायाचित्र उपलब्ध

147 ZCN6996417
नाव : अभिमान रामदास मराठे
वडिलांचे नाव: रामदास मराठे
घर क्रमांक : ११९
वय : 26 लिंग : पुरुष
छायाचित्र उपलब्ध

148 ZCN7130123
नाव : अंकिता खोब्रागडे
पतीचे नाव: महेश खोब्रागडे
घर क्रमांक : १२०
वय : 28 लिंग : महिला
छायाचित्र उपलब्ध

149 KXF1011758
नाव : सखाराम रामा राऊत
वडिलांचे नाव: रामा राऊत
घर क्रमांक : 121
वय : 53 लिंग : पुरुष
छायाचित्र उपलब्ध

150 KXF1011741
नाव : कवडी सखाराम राऊत
पतीचे नाव: सखाराम राऊत
घर क्रमांक : 121
वय : 49 लिंग : महिला
छायाचित्र उपलब्ध

151 ZCN0353425
नाव : कृष्णा रामाजी राऊत
वडिलांचे नाव: रामाजी राऊत
घर क्रमांक : 121
वय : 50 लिंग : पुरुष
छायाचित्र उपलब्ध

152 ZCN4107892
नाव : लता श्रीकृष्ण राऊत
पतीचे नाव: श्रीकृष्ण राऊत
घर क्रमांक : 121
वय : 43 लिंग : महिला
छायाचित्र उपलब्ध

153 ZCN6101505
नाव : कैलास मारोती आत्राम
वडिलांचे नाव: मारोती आत्राम
घर क्रमांक : 123
वय : 39 लिंग : पुरुष
छायाचित्र उपलब्ध

154 KXF0994400
नाव : पारणु महादू आत्राम
वडिलांचे नाव: महादू आत्राम
घर क्रमांक : 124
वय : 70 लिंग : पुरुष
छायाचित्र उपलब्ध

155 ZCN7518863
नाव : गायत्री देशभ्रतार
वडिलांचे नाव: विजय देशभ्रतार
घर क्रमांक : 124
वय : 25 लिंग : महिला
छायाचित्र उपलब्ध

156 KXF0996058
नाव : मंजुळा सखाराम आत्राम
पतीचे नाव: सखाराम आत्राम
घर क्रमांक : 125
वय : 55 लिंग : महिला
छायाचित्र उपलब्ध

157 ZCN7160450
नाव : कविता कासार
पतीचे नाव: अरविंद कासार
घर क्रमांक : १२५
वय : 27 लिंग : महिला
छायाचित्र उपलब्ध

158 ZCN7160443
नाव : दुर्गा कुंभेकर
पतीचे नाव: अरुण कुंभेकर
घर क्रमांक : १२५
वय : 36 लिंग : महिला
छायाचित्र उपलब्ध

159 ZCN7160534
नाव : काजल मेश्राम
पतीचे नाव: साजन मेश्राम
घर क्रमांक : १२५
वय : 29 लिंग : महिला
छायाचित्र उपलब्ध

160 ZCN7519465
नाव : निकिता मेश्राम
वडिलांचे नाव: गंगाधर मेश्राम
घर क्रमांक : 125
वय : 25 लिंग : महिला
छायाचित्र उपलब्ध

161 ZCN7160435
नाव : भावना लोणारे
वडिलांचे नाव: प्रेमदास लोणारे
घर क्रमांक : १२६
वय : 26 लिंग : महिला
छायाचित्र उपलब्ध

162 ZCN7518848
नाव : तुळसाबाई नगराळे
पतीचे नाव: चींबाजी नगराळे
घर क्रमांक : 126
वय : 79 लिंग : महिला
छायाचित्र उपलब्ध

163 KXF1011725
नाव : किसनाबाई आया राऊत
पतीचे नाव: आया राऊत
घर क्रमांक : 126
वय : 68 लिंग : महिला
छायाचित्र उपलब्ध

164 KXF0995167
नाव : मंदा नंदकिशोर राऊत
वडिलांचे नाव: नंदकिशोर राऊत
घर क्रमांक : 126
वय : 44 लिंग : महिला
छायाचित्र उपलब्ध

165 ZCN6996433
नाव : निशा नंदू राउत
वडिलांचे नाव: नंदू राउत
घर क्रमांक : १२६
वय : 26 लिंग : महिला
छायाचित्र उपलब्ध

166 KXF0995886
नाव : सदाशिव भुरु कासार
वडिलांचे नाव: भुरु कासार
घर क्रमांक : 127
वय : 75 लिंग : पुरुष
छायाचित्र उपलब्ध

167 KXF0996249
नाव : कलावती सदाशिव कासार
पतीचे नाव: सदाशिव कासार
घर क्रमांक : 127
वय : 70 लिंग : महिला
छायाचित्र उपलब्ध

168 KXF0995274
नाव : गजानन सदाशिव कासार
वडिलांचे नाव: सदाशिव कासार
घर क्रमांक : 127
वय : 49 लिंग : पुरुष
छायाचित्र उपलब्ध

169 ZCN0353457
नाव : श्रीराम सदाशिव कासार
वडिलांचे नाव: सदाशिव कासार
घर क्रमांक : 127
वय : 49 लिंग : पुरुष
छायाचित्र उपलब्ध

170 KXF0994095
नाव : अनुसया श्रीराम कासाऱ
पतीचे नाव: श्रीराम कासाऱ
घर क्रमांक : 127
वय : 48 लिंग : महिला
छायाचित्र उपलब्ध

171 KXF0995357
नाव : नंदाबाई गजानन कासार
पतीचे नाव: गजानन कासार
घर क्रमांक : 127
वय : 44 लिंग : महिला
छायाचित्र उपलब्ध

172 KXF0996793
नाव : कुसुम मिन्नात मराठे
पतीचे नाव: मिन्नात मराठे
घर क्रमांक : 129
वय : 62 लिंग : महिला
छायाचित्र उपलब्ध

173 KXF0995084
नाव : मिन्नात बापूराव मराठे
वडिलांचे नाव: बापूराव मराठे
घर क्रमांक : 129
वय : 60 लिंग : पुरुष
छायाचित्र उपलब्ध

174 ZCN6901516
नाव : अनिल मिन्नथ मराठे
वडिलांचे नाव: मिन्नथ मराठे
घर क्रमांक : 129
वय : 28 लिंग : पुरुष
छायाचित्र उपलब्ध

175 KXF0993014
नाव : पुडलैक आनंदराव टेकाम
वडिलांचे नाव: आनंदराव टेकाम
घर क्रमांक : 129-अ
वय : 59 लिंग : पुरुष
छायाचित्र उपलब्ध

176 ZCN7673395
नाव : अंकुश टेकाम
वडिलांचे नाव: पुंडलिक टेकाम
घर क्रमांक : 129-ए
वय : 28 लिंग : पुरुष
छायाचित्र उपलब्ध

177 KXF0993527
नाव : सरुबाई सठू मराठे
पतीचे नाव: सठू मराठे
घर क्रमांक : 130
वय : 68 लिंग : महिला
छायाचित्र उपलब्ध

178 KXF1011584
नाव : सतीबाई महादेव कुंभेकार
पतीचे नाव: महादेव कुंभेकार
घर क्रमांक : 131
वय : 68 लिंग : महिला
छायाचित्र उपलब्ध

179 KXF1011972
नाव : भुजंग महादेव कुंभेकर
वडिलांचे नाव: महादेव कुंभेकर
घर क्रमांक : 131
वय : 44 लिंग : पुरुष
छायाचित्र उपलब्ध

180 KXF1011980
नाव : रामकलाबाई भुजंग कुंभेकार
पतीचे नाव: भुजंग कुंभेकार
घर क्रमांक : 131
वय : 43 लिंग : महिला
छायाचित्र उपलब्ध

181 KXF1011386
नाव : अरूण महादेव कुंभेकार
वडिलांचे नाव: महादेव कुंभेकार
घर क्रमांक : 131
वय : 40 लिंग : पुरुष
छायाचित्र उपलब्ध

182 ZCN5014881
नाव : रेश्मा मच्छींद्रनाथ कुंभेकर
पतीचे नाव: मच्छींद्रनाथ कुंभेकर
घर क्रमांक : 131
वय : 34 लिंग : महिला
छायाचित्र उपलब्ध

183 ZCN7686546
नाव : प्रेम कुंभेकार
वडिलांचे नाव: भुजंग कुंभेकार
घर क्रमांक : 131
वय : 23 लिंग : पुरुष
छायाचित्र उपलब्ध

184 KXF0994988
नाव : कुंदा गजानन कुभेकर
पतीचे नाव: गजानन कुभेकर
घर क्रमांक : 132
वय : 44 लिंग : महिला
छायाचित्र उपलब्ध

185 KXF0994129
नाव : ताराबाई केसहव कासार
पतीचे नाव: केसहव कासार
घर क्रमांक : 133
वय : 60 लिंग : महिला
छायाचित्र उपलब्ध

186 KXF0996967
नाव : विठ्ठल बापून्या कासार
वडिलांचे नाव: बापून्या कासार
घर क्रमांक : 135
वय : 65 लिंग : पुरुष
छायाचित्र उपलब्ध

187 ZCN0353497
नाव : सुमित्रा विठ्ठल कासार
पतीचे नाव: विठ्ठल कासार
घर क्रमांक : 135
वय : 58 लिंग : महिला
छायाचित्र उपलब्ध

188 KXF0996777
नाव : सिता बापुन्या कासार
पतीचे नाव: बापुन्या कासार
घर क्रमांक : 135
वय : 54 लिंग : महिला
छायाचित्र उपलब्ध

189 ZCN6115794
नाव : देवानंद दावलु कासार
वडिलांचे नाव: दावलु कासार
घर क्रमांक : 136
वय : 38 लिंग : पुरुष
छायाचित्र उपलब्ध

190 ZCN5268271
नाव : मंजु देवानंद कासार
पतीचे नाव: देवानंद कासार
घर क्रमांक : 136
वय : 35 लिंग : महिला
छायाचित्र उपलब्ध

191 ZCN7667702
नाव : सुशांत कांबळे
वडिलांचे नाव: शंकर कांबळे
घर क्रमांक : 137
वय : 22 लिंग : पुरुष
छायाचित्र उपलब्ध

192 KXF0996637
नाव : किसन मंगल कांबळे
वडिलांचे नाव: मंगल कांबळे
घर क्रमांक : 137
वय : 71 लिंग : पुरुष
छायाचित्र उपलब्ध

193 KXF0996538
नाव : नर्मदा किसन कांबळे
पतीचे नाव: किसन कांबळे
घर क्रमांक : 137
वय : 65 लिंग : महिला
छायाचित्र उपलब्ध

194 ZCN0353508
नाव : शंकर किसन कांबळे
वडिलांचे नाव: किसन कांबळे
घर क्रमांक : 137
वय : 49 लिंग : पुरुष
छायाचित्र उपलब्ध

195 KXF0996546
नाव : विष्णु किसन कांबळे
वडिलांचे नाव: किसन कांबळे
घर क्रमांक : 137
वय : 45 लिंग : पुरुष
छायाचित्र उपलब्ध

196 ZCN7703010
नाव : स्नेहल कांबळे
वडिलांचे नाव: विष्णू कांबळे
घर क्रमांक : 137
वय : 21 लिंग : महिला
छायाचित्र उपलब्ध

197 KXF0994418
नाव : दशरथ किसन शिवणकार
वडिलांचे नाव: किसन शिवणकार
घर क्रमांक : 138
वय : 85 लिंग : पुरुष
छायाचित्र उपलब्ध

198 KXF0993758
नाव : तूळजाबाई तुळशीराम कुंभेकार
पतीचे नाव: तुळशीराम कुंभेकार
घर क्रमांक : 139
वय : 73 लिंग : महिला
छायाचित्र उपलब्ध

199 ZCN1316678
नाव : मच्छींद्रनाथ तुळशीराम कुंभेकार
वडिलांचे नाव: तुळशीराम कुंभेकार
घर क्रमांक : 139
वय : 46 लिंग : पुरुष
छायाचित्र उपलब्ध

200 ZCN7519622
नाव : वनिता अत्राम
पतीचे नाव: भीमराव अत्राम
घर क्रमांक : 140
वय : 33 लिंग : महिला
छायाचित्र उपलब्ध

201 KXF0996660
नाव : भुषण चंपत धनेरकर
वडिलांचे नाव: चंपत धनेरकर
घर क्रमांक : 141
वय : 42 लिंग : पुरुष
छायाचित्र उपलब्ध

202 KXF0996124
नाव : मुक्ता फुलचंद धनेसक र
पतीचे नाव: फुलचंद धनेसकर
घर क्रमांक : 141
वय : 46 लिंग : महिला
छायाचित्र उपलब्ध

203 KXF0996256
नाव : मनचंद चंपत धनेसकर
वडिलांचे नाव: चंपत धनेसकर
घर क्रमांक : 141
वय : 45 लिंग : पुरुष
छायाचित्र उपलब्ध

204 KXF0996652
नाव : कमलाबाई चंपत धनेस्कर
पतीचे नाव: चंपत धनेस्कर
घर क्रमांक : 141
वय : 74 लिंग : महिला
छायाचित्र उपलब्ध

205 KXF0996744
नाव : फुलचंद चंपत धनेस्कर
वडिलांचे नाव: चंपत धनेस्कर
घर क्रमांक : 141
वय : 53 लिंग : पुरुष
छायाचित्र उपलब्ध

206 ZCN0353524
नाव : राम चंपत धनेस्कर
वडिलांचे नाव: चंपत धनेस्कर
घर क्रमांक : 141
वय : 50 लिंग : पुरुष
छायाचित्र उपलब्ध

207 KXF0996132
नाव : मिना रामभाऊ धनेस्कर
पतीचे नाव: रामभाऊ धनेस्कर
घर क्रमांक : 141
वय : 39 लिंग : महिला
छायाचित्र उपलब्ध

208 ZCN6901532
नाव : दिप्सीका फुलचंद धनेस्कर
वडिलांचे नाव: फुलचंद धनेस्कर
घर क्रमांक : 141
वय : 27 लिंग : महिला
छायाचित्र उपलब्ध

209 ZCN7608912
नाव : धीरज फूलचंद धनेसकर धनेसकर
वडिलांचे नाव: फूलचंद चंपत धनेसकर
घर क्रमांक : 141
वय : 23 लिंग : पुरुष
छायाचित्र उपलब्ध

210 KXF0993816
नाव : संभा रघूनाथ कासार
वडिलांचे नाव: रघूनाथ कासार
घर क्रमांक : 142
वय : 62 लिंग : पुरुष
छायाचित्र उपलब्ध

211 ZCN0353532
नाव : कांता संभा कासार
पतीचे नाव: संभा कासार
घर क्रमांक : 142
वय : 56 लिंग : महिला
छायाचित्र उपलब्ध

212 ZCN0353556
नाव : यशोदा पांडुरंग कासार
पतीचे नाव: पांडुरंग कासार
घर क्रमांक : 143
वय : 67 लिंग : महिला
छायाचित्र उपलब्ध

213 KXF1011485
नाव : शोभा गणेश कासार
पतीचे नाव: गणेश कासार
घर क्रमांक : 143
वय : 56 लिंग : महिला
छायाचित्र उपलब्ध

214 KXF1017532
नाव : चिंतामण पांडुरं कासार
वडिलांचे नाव: पांडुरं कासार
घर क्रमांक : 143
वय : 45 लिंग : पुरुष
छायाचित्र उपलब्ध

215 KXF0996264
नाव : निळकंठ उदेभान कुंभेकार
वडिलांचे नाव: उदेभान कुंभेकार
घर क्रमांक : 144
वय : 48 लिंग : पुरुष
छायाचित्र उपलब्ध

216 ZCN7705502
नाव : आशीष कुंभेकार
वडिलांचे नाव: नीलकंठ कुंभेकार
घर क्रमांक : 144
वय : 21 लिंग : पुरुष
छायाचित्र उपलब्ध

217 ZCN7519614
नाव : पद्मा अत्राम
पतीचे नाव: सुधाकर अत्राम
घर क्रमांक : 145
वय : 30 लिंग : महिला
छायाचित्र उपलब्ध

218 ZCN7520026
नाव : माणिक गजभिये
वडिलांचे नाव: नामदेवराव गजभिये
घर क्रमांक : 145
वय : 44 लिंग : पुरुष
छायाचित्र उपलब्ध

219 ZCN7519713
नाव : देवेंद्र खांडेकर
वडिलांचे नाव: सत्यवान खांडेकर
घर क्रमांक : 145
वय : 31 लिंग : पुरुष
छायाचित्र उपलब्ध

220 ZCN7519606
नाव : कल्याणी रामटेके
वडिलांचे नाव: मुनेश्वर रामटेके
घर क्रमांक : 145
वय : 26 लिंग : महिला
छायाचित्र उपलब्ध

221 ZCN7519739
नाव : मुकेश टेकाम
वडिलांचे नाव: पुंडलिक टेकाम
घर क्रमांक : 145
वय : 29 लिंग : पुरुष
छायाचित्र उपलब्ध

222 ZCN7520034
नाव : तुषार उके
वडिलांचे नाव: संभाजी उके
घर क्रमांक : 146
वय : 25 लिंग : पुरुष
छायाचित्र उपलब्ध

223 KXF1017714
नाव : पंडीत दत्तूजी धोटेकार
वडिलांचे नाव: दत्तूजी धोटेकार
घर क्रमांक : 147
वय : 51 लिंग : पुरुष
छायाचित्र उपलब्ध

224 ZCN0353586
नाव : प्रकाश दत्तूजी धोटेकार
वडिलांचे नाव: दत्तूजी धोटेकार
घर क्रमांक : 147
वय : 49 लिंग : पुरुष
छायाचित्र उपलब्ध

225 KXF1017722
नाव : चंदकला पंडीत धोटेकर
पतीचे नाव: पंडीत धोटेकर
घर क्रमांक : 147
वय : 43 लिंग : महिला
छायाचित्र उपलब्ध

226 KXF1011428
नाव : कुसुम प्रकाश घोटेकार
पतीचे नाव: प्रकाश घोटेकार
घर क्रमांक : 147
वय : 39 लिंग : महिला
छायाचित्र उपलब्ध

227 KXF1011238
नाव : रामु श्रावण धोटेकार
वडिलांचे नाव: श्रावण धोटेकार
घर क्रमांक : 148
वय : 57 लिंग : पुरुष
छायाचित्र उपलब्ध

228 KXF1011402
नाव : सुमित्रा रामू धोटेकार
पतीचे नाव: रामू धोटेकार
घर क्रमांक : 148
वय : 51 लिंग : महिला
छायाचित्र उपलब्ध

229 ZCN7518855
नाव : सरिता गाडेकर
वडिलांचे नाव: नागोराव गाडेकर
घर क्रमांक : 148
वय : 25 लिंग : महिला
छायाचित्र उपलब्ध

230 ZCN7520042
नाव : विशाल वाळके
वडिलांचे नाव: दिलीप वाळके
घर क्रमांक : 148
वय : 26 लिंग : पुरुष
छायाचित्र उपलब्ध

231 KXF0993279
नाव : हवंशि बाबूलाल आत्राम
पतीचे नाव: बाबूलाल आत्राम
घर क्रमांक : 149
वय : 64 लिंग : महिला
छायाचित्र उपलब्ध

232 KXF0993212
नाव : भिमराव बाबुलाल आत्राम
वडिलांचे नाव: बाबुलाल आत्राम
घर क्रमांक : 149
वय : 43 लिंग : पुरुष
छायाचित्र उपलब्ध

233 ZCN1332105
नाव : गंगाधर बाबूलाल आत्राम
वडिलांचे नाव: बाबूलाल आत्राम
घर क्रमांक : 149
वय : 40 लिंग : पुरुष
छायाचित्र उपलब्ध

234 ZCN1317114
नाव : रंजना गंगाधर आत्राम
पतीचे नाव: गंगाधर आत्राम
घर क्रमांक : 149
वय : 38 लिंग : महिला
छायाचित्र उपलब्ध

235 KXF1011204
नाव : प्रभाकर किसन टेकाम
वडिलांचे नाव: किसन टेकाम
घर क्रमांक : 151
वय : 46 लिंग : पुरुष
छायाचित्र उपलब्ध

236 KXF1011170
नाव : दादाराव चंद्रभान राउत
वडिलांचे नाव: चंद्रभान राउत
घर क्रमांक : 152
वय : 78 लिंग : पुरुष
छायाचित्र उपलब्ध

237 KXF0641837
नाव : सुमित्रा दादाराव राउत
पतीचे नाव: दादाराव राउत
घर क्रमांक : 152
वय : 73 लिंग : महिला
छायाचित्र उपलब्ध

238 KXF0996157
नाव : विठाबाई किसन राऊत
पतीचे नाव: किसन राऊत
घर क्रमांक : 152
वय : 45 लिंग : महिला
छायाचित्र उपलब्ध

239 KXF0993717
नाव : उकंडा मारोती येडसे
वडिलांचे नाव: मारोती येडसे
घर क्रमांक : 153
वय : 70 लिंग : पुरुष
छायाचित्र उपलब्ध

240 ZCN1317007
नाव : विजय दिगंबर कांबळे
वडिलांचे नाव: दिगंबर कांबळे
घर क्रमांक : 154
वय : 43 लिंग : पुरुष
छायाचित्र उपलब्ध

241 KXF0996751
नाव : शकुंतला नारायण राऊत
पतीचे नाव: नारायण राऊत
घर क्रमांक : 154
वय : 58 लिंग : महिला
छायाचित्र उपलब्ध

242 ZCN1332097
नाव : विलास सुर्यभान कुंभेकर
वडिलांचे नाव: सुर्यभान कुंभेकर
घर क्रमांक : 157
वय : 38 लिंग : पुरुष
छायाचित्र उपलब्ध

243 ZCN0353623
नाव : कला बाबाराव जांभुळकर
पतीचे नाव: बाबाराव जांभुळकर
घर क्रमांक : 159
वय : 64 लिंग : महिला
छायाचित्र उपलब्ध

244 ZCN7361447
नाव : दादाराव सोनबा जांभुळकर
वडिलांचे नाव: सोनबा जांभुळकर
घर क्रमांक : 159
वय : 51 लिंग : पुरुष
छायाचित्र उपलब्ध

245 KXF0993857
नाव : बाघू हमरु येलकर
वडिलांचे नाव: हमरु येलकर
घर क्रमांक : 160
वय : 70 लिंग : पुरुष
छायाचित्र उपलब्ध

246 KXF0993774
नाव : शेवंताबाई वाघू येलकर
पतीचे नाव: वाघू येलकर
घर क्रमांक : 160
वय : 60 लिंग : महिला
छायाचित्र उपलब्ध

247 KXF0994566
नाव : ज्ञानेश्वर माधव कासार
वडिलांचे नाव: महादेव कासार
घर क्रमांक : 161
वय : 77 लिंग : पुरुष
छायाचित्र उपलब्ध

248 KXF0995928
नाव : निर्मला ज्ञानेश्वर कासार
पतीचे नाव: ज्ञानेश्वर कासार
घर क्रमांक : 161
वय : 63 लिंग : महिला
छायाचित्र उपलब्ध

249 KXF0994780
नाव : शंकर ज्ञानेश्वर कासार
वडिलांचे नाव: भारतराव कासार
घर क्रमांक : 161
वय : 41 लिंग : पुरुष
छायाचित्र उपलब्ध

250 ZCN7673379
नाव : विशाल कासार
वडिलांचे नाव: शंकर कासार
घर क्रमांक : 161
वय : 22 लिंग : पुरुष
छायाचित्र उपलब्ध

251 KXF0996843
नाव : विमल नारायण टेकाम
पतीचे नाव: नारायण टेकाम
घर क्रमांक : 162
वय : 76 लिंग : महिला
छायाचित्र उपलब्ध

252 KXF0996231
नाव : नारायण दौलत टेकाम
वडिलांचे नाव: दौलत टेकाम
घर क्रमांक : 162
वय : 60 लिंग : पुरुष
छायाचित्र उपलब्ध

253 ZCN5268115
नाव : लुकेश ठवरे
वडिलांचे नाव: कृष्णाजी ठवरे
घर क्रमांक : 164
वय : 34 लिंग : पुरुष
छायाचित्र उपलब्ध

254 KXF0995068
नाव : उत्तम महादेव नाईक
वडिलांचे नाव: महादेव नाईक
घर क्रमांक : 165
वय : 65 लिंग : पुरुष
छायाचित्र उपलब्ध

255 KXF0996694
नाव : प्रमिला उत्तम नाईक
पतीचे नाव: उत्तम नाईक
घर क्रमांक : 165
वय : 57 लिंग : महिला
छायाचित्र उपलब्ध

256 KXF0994434
नाव : नागो भुतू गाडेकर
वडिलांचे नाव: भुतू गाडेकर
घर क्रमांक : 166
वय : 55 लिंग : पुरुष
छायाचित्र उपलब्ध

257 KXF0994475
नाव : मंदा नागोराव गाडेकर
पतीचे नाव: नागोराव गाडेकर
घर क्रमांक : 166
वय : 47 लिंग : महिला
छायाचित्र उपलब्ध

258 ZCN7678048
नाव : आरती गाडेकर
वडिलांचे नाव: नागो गाडेकर
घर क्रमांक : 166
वय : 23 लिंग : महिला
छायाचित्र उपलब्ध

259 KXF0993170
नाव : जिवन कवडु किनेकर
वडिलांचे नाव: कवडु किनेकर
घर क्रमांक : 167
वय : 47 लिंग : पुरुष
छायाचित्र उपलब्ध

260 KXF0996017
नाव : सुवर्णा दिपक किन्हेकार
पतीचे नाव: दिपक किन्हेकार
घर क्रमांक : 167
वय : 46 लिंग : महिला
छायाचित्र उपलब्ध

261 ZCN7071269
नाव : शशिकला जीवन किन्हेकार
पतीचे नाव: जीवन किन्हेकार
घर क्रमांक : १६७
वय : 41 लिंग : महिला
छायाचित्र उपलब्ध

262 ZCN1316884
नाव : अभिमान श्रीराम सुटकर
वडिलांचे नाव: श्रीराम सुटकर
घर क्रमांक : 168
वय : 40 लिंग : पुरुष
छायाचित्र उपलब्ध

263 KXF0994574
नाव : विठ्ठल गोविंदा कासार
वडिलांचे नाव: गोविंदा कासार
घर क्रमांक : 169
वय : 60 लिंग : पुरुष
छायाचित्र उपलब्ध

264 KXF0994467
नाव : चंद्रकला विठ्ठल कासार
पतीचे नाव: विठ्ठल कासार
घर क्रमांक : 169
वय : 55 लिंग : महिला
छायाचित्र उपलब्ध

265 KXF0995431
नाव : वसंता गोविंदा कासार
वडिलांचे नाव: गोविंदा कासार
घर क्रमांक : 170
वय : 70 लिंग : पुरुष
छायाचित्र उपलब्ध

266 ZCN0353665
नाव : सुमन वसंता कासार
पतीचे नाव: वसंता कासार
घर क्रमांक : 170
वय : 63 लिंग : महिला
छायाचित्र उपलब्ध

267 KXF0994012
नाव : भुतू बापूराव सुरपाम
वडिलांचे नाव: बापूराव सुरपाम
घर क्रमांक : 172
वय : 70 लिंग : पुरुष
छायाचित्र उपलब्ध

268 KXF0993972
नाव : पंचफुला भुतू सुरपाम
पतीचे नाव: भुतू सुरपाम
घर क्रमांक : 172
वय : 62 लिंग : महिला
छायाचित्र उपलब्ध

269 KXF0994806
नाव : वित्ठल रामदास राऊत
वडिलांचे नाव: रामदास राऊत
घर क्रमांक : 174
वय : 53 लिंग : पुरुष
छायाचित्र उपलब्ध

270 ZCN0353695
नाव : सिमा विठ्ठल राऊत
पतीचे नाव: विठ्ठल राऊत
घर क्रमांक : 174
वय : 49 लिंग : महिला
छायाचित्र उपलब्ध

271 ZCN0353706
नाव : विष्णू रामदास राऊत
वडिलांचे नाव: रामदास राऊत
घर क्रमांक : 174
वय : 48 लिंग : पुरुष
छायाचित्र उपलब्ध

272 ZCN1332113
नाव : अनिल रामदास राऊत
वडिलांचे नाव: रामदास राऊत
घर क्रमांक : 174
वय : 44 लिंग : पुरुष
छायाचित्र उपलब्ध

273 KXF0994319
नाव : लंका विष्णु राऊत
पतीचे नाव: विष्णु राऊत
घर क्रमांक : 174
वय : 44 लिंग : महिला
छायाचित्र उपलब्ध

274 ZCN4107926
नाव : रंजना अनिल राऊत
पतीचे नाव: अनिल राऊत
घर क्रमांक : 174
वय : 43 लिंग : महिला
छायाचित्र उपलब्ध

275 KXF0996009
नाव : कमला मारोती कासार
पतीचे नाव: मारोती कासार
घर क्रमांक : 175
वय : 58 लिंग : महिला
छायाचित्र उपलब्ध

276 ZCN7672041
नाव : सतीश कासार
वडिलांचे नाव: मारोती कासार
घर क्रमांक : 175
वय : 28 लिंग : पुरुष
छायाचित्र उपलब्ध

277 ZCN7671944
नाव : मंजू कासार
पतीचे नाव: मनोज कासार
घर क्रमांक : 175
वय : 25 लिंग : महिला
छायाचित्र उपलब्ध

278 KXF1011220
नाव : कुसुम रामचंद्रा गाडेकर
पतीचे नाव: रामचंद्रा गाडेकर
घर क्रमांक : 176
वय : 56 लिंग : महिला
छायाचित्र उपलब्ध

279 KXF1011253
नाव : रामचंद्रा महादेव गाडेकर
वडिलांचे नाव: महादेव गाडेकर
घर क्रमांक : 176
वय : 55 लिंग : पुरुष
छायाचित्र उपलब्ध

280 ZCN7667785
नाव : अर्जुन गाडेकर
वडिलांचे नाव: रामचंद्र गाडेकर
घर क्रमांक : 176
वय : 23 लिंग : पुरुष
छायाचित्र उपलब्ध

281 KXF0994186
नाव : उत्तम महादेव गाडेकर
वडिलांचे नाव: महादेव गाडेकर
घर क्रमांक : 177
वय : 67 लिंग : पुरुष
छायाचित्र उपलब्ध

282 KXF0993238
नाव : सुभाष उत्तम गाडेकर
वडिलांचे नाव: उत्तम गाडेकर
घर क्रमांक : 177
वय : 40 लिंग : पुरुष
छायाचित्र उपलब्ध

283 ZCN1316876
नाव : प्रमोद उत्तमराव गाडेकर
वडिलांचे नाव: उत्तमराव गाडेकर
घर क्रमांक : 177
वय : 37 लिंग : पुरुष
छायाचित्र उपलब्ध

284 ZCN4107900
नाव : प्रविण उत्तम गाडेकर
वडिलांचे नाव: उत्तम गाडेकर
घर क्रमांक : 177
वय : 34 लिंग : पुरुष
छायाचित्र उपलब्ध

285 KXF0993576
नाव : मधूकर पुनाजी रामपूरे
वडिलांचे नाव: पुनाजी रामपूरे
घर क्रमांक : 179
वय : 64 लिंग : पुरुष
छायाचित्र उपलब्ध

286 ZCN1316686
नाव : लक्ष्मण मधूकर रामपुरे
वडिलांचे नाव: मधूकर रामपुरे
घर क्रमांक : 179
वय : 39 लिंग : पुरुष
छायाचित्र उपलब्ध

287 ZCN7361454
नाव : अंबादास लक्ष्मण राऊत
वडिलांचे नाव: लक्ष्मण राऊत
घर क्रमांक : 179
वय : 65 लिंग : पुरुष
छायाचित्र उपलब्ध

288 ZCN7361462
नाव : नागोबाई राऊत
पतीचे नाव: अंबादास राऊत
घर क्रमांक : 179
वय : 58 लिंग : महिला
छायाचित्र उपलब्ध

289 ZCN1317122
नाव : हीरामण लक्ष्मण राउत
वडिलांचे नाव: लक्ष्मण राउत
घर क्रमांक : 179
वय : 37 लिंग : पुरुष
छायाचित्र उपलब्ध

290 ZCN4107934
नाव : अमराज अंबादास राऊत
वडिलांचे नाव: अंबादास राऊत
घर क्रमांक : 179
वय : 35 लिंग : पुरुष
छायाचित्र उपलब्ध

291 KXF0993519
नाव : गिरजी उपाशा बोचेकार
पतीचे नाव: उपाशा बोचेकार
घर क्रमांक : 181
वय : 68 लिंग : महिला
छायाचित्र उपलब्ध

292 KXF0994525
नाव : शकुंतला वाघू टेकाम
पतीचे नाव: वाघू टेकाम
घर क्रमांक : 182
वय : 62 लिंग : महिला
छायाचित्र उपलब्ध

293 KXF0993097
नाव : राम बाघु टेकाम
वडिलांचे नाव: बाघु टेकाम
घर क्रमांक : 182
वय : 42 लिंग : पुरुष
छायाचित्र उपलब्ध

294 ZCN1316835
नाव : लक्ष्मण वाघू टेकाम
पतीचे नाव: वाघू टेकाम
घर क्रमांक : 182
वय : 42 लिंग : महिला
छायाचित्र उपलब्ध

295 KXF0993733
नाव : शंकर बापुराव कासार
वडिलांचे नाव: बापुराव कासार
घर क्रमांक : 183
वय : 65 लिंग : पुरुष
छायाचित्र उपलब्ध

296 KXF1017573
नाव : निर्मला शंकर कासार
पतीचे नाव: शंकर कासार
घर क्रमांक : 183
वय : 51 लिंग : महिला
छायाचित्र उपलब्ध

297 KXF0993295
नाव : पांडुरंग वैजू कासार
वडिलांचे नाव: वैजू कासार
घर क्रमांक : 185
वय : 50 लिंग : पुरुष
छायाचित्र उपलब्ध

298 KXF0993337
नाव : रामसेवक वैजू कासार
वडिलांचे नाव: कासार कासार
घर क्रमांक : 13
वय : 43 लिंग : पुरुष
छायाचित्र उपलब्ध

299 KXF0993071
नाव : उषा पांडुरंग कासार
पतीचे नाव: पांडुरंग कासार
घर क्रमांक : 185
वय : 46 लिंग : महिला
छायाचित्र उपलब्ध

300 ZCN7686918
नाव : संगम कासार
वडिलांचे नाव: श्रीराम कासार
घर क्रमांक : 192
वय : 23 लिंग : पुरुष
छायाचित्र उपलब्ध

301 ZCN7139553
नाव : कल्याणी मेश्राम
वडिलांचे नाव: प्रदीप मेश्राम
घर क्रमांक : २०३
वय : 27 लिंग : महिला
छायाचित्र उपलब्ध

302 ZCN7139538
नाव : संध्या डोंगरे
पतीचे नाव: प्रकाश डोंगरे
घर क्रमांक : २१०
वय : 42 लिंग : महिला
छायाचित्र उपलब्ध

303 ZCN6963508
नाव : रूपा महादेव कासार
पतीचे नाव: महादेव कासार
घर क्रमांक : २१३
वय : 29 लिंग : महिला
छायाचित्र उपलब्ध

304 ZCN7139512
नाव : सविता गेडाम
पतीचे नाव: हिम्मत गेडाम
घर क्रमांक : २३०
वय : 28 लिंग : महिला
छायाचित्र उपलब्ध

305 ZCN7139561
नाव : भानुप्रिया बन्सोड
वडिलांचे नाव: भाऊराव बनसोड
घर क्रमांक : २५३
वय : 27 लिंग : महिला
छायाचित्र उपलब्ध

306 ZCN7139520
नाव : पूनम गेडाम
पतीचे नाव: मंगेश गेडाम
घर क्रमांक : २५८
वय : 30 लिंग : महिला
छायाचित्र उपलब्ध

307 ZCN1317049
नाव : किरंण मनोहर सुर्यवंशी
पतीचे नाव: मनोहर सुर्यवंशी
घर क्रमांक : 27/1
वय : 45 लिंग : महिला
छायाचित्र उपलब्ध

308 ZCN5268222
नाव : रोशन हनवंत बोरकर
वडिलांचे नाव: हनवंत बोरकर
घर क्रमांक : 45-1
वय : 33 लिंग : पुरुष
छायाचित्र उपलब्ध

309 KXF0994459
नाव : वंदना पुंडलिक टेकाम
पतीचे नाव: पुंडलिक टेकाम
घर क्रमांक : 50-2
वय : 54 लिंग : महिला
छायाचित्र उपलब्ध

310 ZCN4107884
नाव : भाग्यश्री लक्ष्मण टेकाम
पतीचे नाव: लक्ष्मण टेकाम
घर क्रमांक : 50/2
वय : 35 लिंग : महिला
छायाचित्र उपलब्ध

311 ZCN7139546
नाव : किरण बोरकर
पतीचे नाव: भारत बोरकर
घर क्रमांक : ५२०
वय : 40 लिंग : महिला
छायाचित्र उपलब्ध

312 ZCN6379986
नाव : बाळू नथ्थुजी बोरकर
वडिलांचे नाव: नथ्थुजी बोरकर
घर क्रमांक : 95/1
वय : 39 लिंग : पुरुष
छायाचित्र उपलब्ध

313 KXF0996447
नाव : अंबादास नगो गाडेकर
वडिलांचे नाव: नगो गाडेकर
घर क्रमांक : 115-1
वय : 65 लिंग : पुरुष
छायाचित्र उपलब्ध

314 KXF0996074
नाव : सुलोचना अंबादास गाडेकर
पतीचे नाव: अंबादास गाडेकर
घर क्रमांक : 115-1
वय : 58 लिंग : महिला
छायाचित्र उपलब्ध

315 KXF0996512
नाव : यादव सिताराम कुमरे
वडिलांचे नाव: सिताराम कुमरे
घर क्रमांक : 117/1
वय : 55 लिंग : पुरुष
छायाचित्र उपलब्ध

316 ZCN7618598
नाव : पंकज कुमरे
वडिलांचे नाव: यादव कुमरे
घर क्रमांक : 117/1
वय : 24 लिंग : पुरुष
छायाचित्र उपलब्ध

317 ZCN0353398
नाव : भिमाबाई यादव लोणकर
पतीचे नाव: यादव लोणकर
घर क्रमांक : 118 1
वय : 67 लिंग : महिला
छायाचित्र उपलब्ध

318 KXF1011782
नाव : लक्ष्मण दमडू लोणकर
वडिलांचे नाव: दमडू लोणकर
घर क्रमांक : 118-1
वय : 65 लिंग : पुरुष
छायाचित्र उपलब्ध

319 KXF1011790
नाव : कौसल्या लक्ष्मण लोणकर
पतीचे नाव: लक्ष्मण लोणकर
घर क्रमांक : 118-1
वय : 58 लिंग : महिला
छायाचित्र उपलब्ध

320 ZCN0353388
नाव : यादव दमडू लोणकर
वडिलांचे नाव: दमडू लोणकर
घर क्रमांक : 118 1
वय : 58 लिंग : पुरुष
छायाचित्र उपलब्ध

321 KXF0994533
नाव : रुखमा मधुकर रामपुरे
पतीचे नाव: मधुकर रामपुरे
घर क्रमांक : 122-1
वय : 54 लिंग : महिला
छायाचित्र उपलब्ध

322 KXF0995597
नाव : गजाबाई महादेव गोधनकर
पतीचे नाव: महादेव गोधनकर
घर क्रमांक : 124-1
वय : 62 लिंग : महिला
छायाचित्र उपलब्ध

323 KXF1017474
नाव : गणेश धोंडबा कासार
वडिलांचे नाव: धोंडबा कासार
घर क्रमांक : 143-1
वय : 51 लिंग : पुरुष
छायाचित्र उपलब्ध

324 KXF0993832
नाव : दमडू धोंडबा कासार
वडिलांचे नाव: धोंडबा कासार
घर क्रमांक : 143-2
वय : 60 लिंग : पुरुष
छायाचित्र उपलब्ध

325 KXF0994277
नाव : सिता दमडू कासार
पतीचे नाव: दमडू कासार
घर क्रमांक : 143-2
वय : 53 लिंग : महिला
छायाचित्र उपलब्ध

326 KXF0996405
नाव : देविदास रामराव मोकाशे
वडिलांचे नाव: रामराव मोकाशे
घर क्रमांक : 152/1
वय : 52 लिंग : पुरुष
छायाचित्र उपलब्ध

327 KXF0996736
नाव : सिता देविदास मोकाशे
पतीचे नाव: देविदास मोकाशे
घर क्रमांक : 152/1
वय : 47 लिंग : महिला
छायाचित्र उपलब्ध

328 ZCN7703382
नाव : योगिता घोटेकार
पतीचे नाव: संजय घोटेकार
घर क्रमांक : 152/2
वय : 29 लिंग : महिला
छायाचित्र उपलब्ध

329 KXF0995969
नाव : शामराव भुराजी कासार
वडिलांचे नाव: भुराजी कासार
घर क्रमांक : 176-1
वय : 65 लिंग : पुरुष
छायाचित्र उपलब्ध

330 KXF0994681
नाव : सुभद्रा शामराव कासार
पतीचे नाव: शामराव कासार
घर क्रमांक : 176-1
वय : 58 लिंग : महिला
छायाचित्र उपलब्ध

331 ZCN7723877
नाव : सपना आत्राम
आईचे नाव: अनिल आत्राम
घर क्रमांक : 112
वय : 21 लिंग : महिला
छायाचित्र उपलब्ध

332 ZCN7803109
नाव : विशाल रमेश मेश्राम
वडिलांचे नाव: रमेश मेश्राम
घर क्रमांक : 4
वय : 23 लिंग : पुरुष
छायाचित्र उपलब्ध

333 ZCN7829542
नाव : रोशन मेश्राम
वडिलांचे नाव: देवानंद मेश्राम
घर क्रमांक : शेराड
वय : 21 लिंग : पुरुष
छायाचित्र उपलब्ध

334 ZCN7844244
नाव : पायल भुजंग कुंभेकार
वडिलांचे नाव: भुजंग महादेव कुंभेकार
घर क्रमांक : 4
वय : 20 लिंग : महिला
छायाचित्र उपलब्ध

335 ZCN7859077
नाव : मालाबाई सुभाशराव लोणकर
इतर: लक्ष्मण दमडु लोणकर
घर क्रमांक : 24
वय : 30 लिंग : महिला
छायाचित्र उपलब्ध

336 ZCN7871494
नाव : विशाल झाडबा खोब्रागडे
वडिलांचे नाव: झाडाबा दामोदर खोब्रागडे
घर क्रमांक : 22
वय : 30 लिंग : पुरुष
छायाचित्र उपलब्ध

337 ZCN7874142
नाव : प्रांजली मुकेश टेकाम
पतीचे नाव: मुकेश पुंडलिक टेकाम
घर क्रमांक : 5
वय : 24 लिंग : महिला
छायाचित्र उपलब्ध

338 ZCN7874167
नाव : अस्मिता मारोती कासार
पतीचे नाव: मारोती विठ्ठल कासार
घर क्रमांक : 6
वय : 28 लिंग : महिला
छायाचित्र उपलब्ध

339 ZCN7874217
नाव : प्रताप श्रावण कासारकर
वडिलांचे नाव: श्रावण भीमराव कासारकर
घर क्रमांक : 7
वय : 22 लिंग : पुरुष
छायाचित्र उपलब्ध

340 ZCN7874274
नाव : राजपाल गजानन कासार
वडिलांचे नाव: गजानन सदाशिव कासार
घर क्रमांक : 10
वय : 22 लिंग : पुरुष
छायाचित्र उपलब्ध

341 ZCN7874340
नाव : काजल गंगाधर अत्राम
वडिलांचे नाव: गंगाधर बाबूलाल अत्राम
घर क्रमांक : 9
वय : 20 लिंग : महिला
छायाचित्र उपलब्ध

342 ZCN7874423
नाव : ईश्वर विष्णू राऊत
वडिलांचे नाव: विष्णू रामदास राऊत
घर क्रमांक : 11
वय : 24 लिंग : पुरुष
छायाचित्र उपलब्ध

343 ZCN7874464
नाव : कल्पना रामदास मराठे
वडिलांचे नाव: रामदास गिरमा मराठे
घर क्रमांक : 12
वय : 28 लिंग : महिला
छायाचित्र उपलब्ध

344 ZCN7874654
नाव : नागेश्वर पांडुरंग कासार
वडिलांचे नाव: पांडुरंग वैजू कासार
घर क्रमांक : 16
वय : 21 लिंग : पुरुष
छायाचित्र उपलब्ध

345 ZCN7874662
नाव : नंदा प्रवीण आत्राम
पतीचे नाव: प्रवीण नामदेव आत्राम
घर क्रमांक : 17
वय : 34 लिंग : महिला
छायाचित्र उपलब्ध

346 ZCN7874670
नाव : रेश्मा पुरुषोत्तम राऊत
पतीचे नाव: पुरुषोत्तम नारायण राऊत
घर क्रमांक : 18
वय : 26 लिंग : महिला
छायाचित्र उपलब्ध

347 ZCN7874928
नाव : सुनीता प्रशांत कासार
पतीचे नाव: प्रशांत ज्ञानेश्वर कासार
घर क्रमांक : 20
वय : 23 लिंग : महिला
छायाचित्र उपलब्ध

348 ZCN7893894
नाव : श्रीकृष्ण सूर्यभान गाडेकर
वडिलांचे नाव: सूर्यभान गाडेकर
घर क्रमांक : 26
वय : 35 लिंग : पुरुष
छायाचित्र उपलब्ध

349 ZCN7893944
नाव : सुभाष वसंतराव लोणकर
वडिलांचे नाव: वसंतराव लोणकर
घर क्रमांक : 24
वय : 37 लिंग : पुरुष
छायाचित्र उपलब्ध

350 ZCN7894124
नाव : रुख्मा श्रीकृष्ण गाडेकर
पतीचे नाव: श्रीकृष्ण सूर्यभान गाडेकर
घर क्रमांक : 26
वय : 33 लिंग : महिला
छायाचित्र उपलब्ध

351 ZCN7905037
नाव : रत्नपाल गजानन कासार
वडिलांचे नाव: गजानन सदाशिव कासार
घर क्रमांक : 87
वय : 20 लिंग : पुरुष
छायाचित्र उपलब्ध

352 ZCN7924327
नाव : रोशन प्रभाकर टेकाम
वडिलांचे नाव: प्रभाकर किसन टेकाम
घर क्रमांक : 29
वय : 21 लिंग : पुरुष
छायाचित्र उपलब्ध

353 ZCN7924343
नाव : वैष्णवी दीपक किन्हेकार
आईचे नाव: सुवर्णा दीपक किन्हेकार
घर क्रमांक : 30
वय : 20 लिंग : महिला
छायाचित्र उपलब्ध

354 ZCN7928781
नाव : राहुल प्रभाकर टेकाम
वडिलांचे नाव: प्रभाकर किसन टेकाम
घर क्रमांक : 45
वय : 21 लिंग : पुरुष
छायाचित्र उपलब्ध

355 ZCN7931827
नाव : सुमन गजानन घोटेकर
आईचे नाव: प्रमिला बाबाराव कुंभेकार
घर क्रमांक : 46
वय : 33 लिंग : महिला
छायाचित्र उपलब्ध

356 ZCN7933815
नाव : कल्पना श्रीकांत मोकासे
पतीचे नाव: श्रीकांत देविदास मोकासे
घर क्रमांक : 51
वय : 25 लिंग : महिला
छायाचित्र उपलब्ध

357 ZCN7939853
नाव : यमुना लक्ष्मणराव रामपुरे
पतीचे नाव: लक्ष्मणराव रामपुरे
घर क्रमांक : शरद
वय : 36 लिंग : महिला
छायाचित्र उपलब्ध

358 ZCN8184236
नाव : लता संतोष नाईक
पतीचे नाव: संतोष उत्तम नाईक
घर क्रमांक : 31
वय : 32 लिंग : महिला
छायाचित्र उपलब्ध

359 ZCN6544548
नाव : वंदना प्रशांत बन्सोड
पतीचे नाव: प्रशांत बन्सोड
घर क्रमांक :
वय : 38 लिंग : महिला
छायाचित्र उपलब्ध

360 ZCN6544506
नाव : मयुरी विनोद बन्सोड
पतीचे नाव: विनोद बन्सोड
घर क्रमांक :
वय : 34 लिंग : महिला
छायाचित्र उपलब्ध

361 ZCN6621676
नाव : प्रियंका प्रमोद बन्सोड
पतीचे नाव: प्रमोद बन्सोड
घर क्रमांक :
वय : 33 लिंग : महिला
छायाचित्र उपलब्ध

362 ZCN6858682
नाव : स्वप्नील राजानंद बन्सोड
वडिलांचे नाव: राजानंद बन्सोड
घर क्रमांक :
वय : 30 लिंग : पुरुष
छायाचित्र उपलब्ध

363 ZCN6858666
नाव : संघरक्षक राजानंद बन्सोड
वडिलांचे नाव: राजानंद बन्सोड
घर क्रमांक :
वय : 27 लिंग : पुरुष
छायाचित्र उपलब्ध

364 ZCN6858690
नाव : सुरज मनोहर बोरकर
वडिलांचे नाव: मनोहर बोरकर
घर क्रमांक :
वय : 30 लिंग : पुरुष
छायाचित्र उपलब्ध

365 ZCN6308787
नाव : मुनेश्वर मनोहर बोरकर
वडिलांचे नाव: मनोहर बोरकर
घर क्रमांक :
वय : 36 लिंग : पुरुष
छायाचित्र उपलब्ध

366 ZCN6544514
नाव : रविंद्र नथ्थू बोरकर
वडिलांचे नाव: नथ्थू बोरकर
घर क्रमांक :
वय : 36 लिंग : पुरुष
छायाचित्र उपलब्ध

367 ZCN6446777
नाव : धिरज मनोहर बोरकर
वडिलांचे नाव: मनोहर बोरकर
घर क्रमांक :
वय : 34 लिंग : पुरुष
छायाचित्र उपलब्ध

368 ZCN6446769
नाव : अमीत हनवंत बोरकर
वडिलांचे नाव: हनवंत बोरकर
घर क्रमांक : 21
वय : 31 लिंग : पुरुष
छायाचित्र उपलब्ध

369 ZCN6722649
नाव : पंचशिला नथ्थुजी बोरकर
वडिलांचे नाव: नथ्थुजी बोरकर
घर क्रमांक :
वय : 31 लिंग : महिला
छायाचित्र उपलब्ध

370 ZCN6621734
नाव : कवडाबाई उत्तम गाडेकर
पतीचे नाव: उत्तम गाडेकर
घर क्रमांक :
वय : 62 लिंग : महिला
छायाचित्र उपलब्ध

371 ZCN6621650
नाव : चंद्रकला मारोती गजभिये
पतीचे नाव: मारोती गजभिये
घर क्रमांक :
वय : 49 लिंग : महिला
छायाचित्र उपलब्ध

372 ZCN6758635
नाव : लिना रतन गेडाम
वडिलांचे नाव: रतन गेडाम
घर क्रमांक :
वय : 36 लिंग : महिला
छायाचित्र उपलब्ध

373 ZCN6308837
नाव : हिम्मत भगवान गेडाम
वडिलांचे नाव: भगवान गेडाम
घर क्रमांक :
वय : 35 लिंग : पुरुष
छायाचित्र उपलब्ध

374 ZCN6308845
नाव : मंगेश भगवान गेडाम
वडिलांचे नाव: भगवान गेडाम
घर क्रमांक :
वय : 33 लिंग : पुरुष
छायाचित्र उपलब्ध

375 ZCN6621726
नाव : मनिषा सुरेश घोडे
पतीचे नाव: सुरेश घोडे
घर क्रमांक :
वय : 31 लिंग : महिला
छायाचित्र उपलब्ध

376 ZCN6652754
नाव : ज्योती विजय कांबळे
पतीचे नाव: विजय कांबळे
घर क्रमांक :
वय : 37 लिंग : महिला
छायाचित्र उपलब्ध

377 ZCN6888572
नाव : सागर बागेश्वर कांबळे
वडिलांचे नाव: बागेश्वर कांबळे
घर क्रमांक :
वय : 30 लिंग : पुरुष
छायाचित्र उपलब्ध

378 ZCN6308761
नाव : मंदा बागेश्वर कांबळे
पतीचे नाव: बागेश्वर कांबळे
घर क्रमांक :
वय : 52 लिंग : महिला
छायाचित्र उपलब्ध

379 ZCN6308753
नाव : नितीन बागेश्वर कांबळे
वडिलांचे नाव: बागेश्वर कांबळें
घर क्रमांक :
वय : 32 लिंग : पुरुष
छायाचित्र उपलब्ध

380 ZCN5268248
नाव : अरविंद विठ्ठल कासार
वडिलांचे नाव: विठ्ठल कासार
घर क्रमांक :
वय : 33 लिंग : पुरुष
छायाचित्र उपलब्ध

381 ZCN6737084
नाव : संभा विठ्ठल कासार
वडिलांचे नाव: विठ्ठल कासार
घर क्रमांक :
वय : 31 लिंग : पुरुष
छायाचित्र उपलब्ध

382 ZCN6621692
नाव : कुणाल झाडबा खोब्रागडे
वडिलांचे नाव: झाडबा खोब्रागडे
घर क्रमांक :
वय : 31 लिंग : पुरुष
छायाचित्र उपलब्ध

383 ZCN6308829
नाव : रीना गौतम लोणारे
पतीचे नाव: गौतम लोणारे
घर क्रमांक :
वय : 38 लिंग : महिला
छायाचित्र उपलब्ध

384 ZCN6308779
नाव : अंकुश बाबाराव लोणारे
वडिलांचे नाव: बाबाराव लोणारे
घर क्रमांक :
वय : 36 लिंग : पुरुष
छायाचित्र उपलब्ध

385 ZCN6308688
नाव : विनोद मनोहरराव मेश्राम
वडिलांचे नाव: मनोहरराव मेश्राम
घर क्रमांक :
वय : 51 लिंग : पुरुष
छायाचित्र उपलब्ध

386 ZCN6308811
नाव : राहुल उध्दव मेश्राम
वडिलांचे नाव: उध्दव मेश्राम
घर क्रमांक :
वय : 35 लिंग : पुरुष
छायाचित्र उपलब्ध

387 ZCN6652762
नाव : गौरव प्रदिप मेश्राम
वडिलांचे नाव: प्रदिप मेश्राम
घर क्रमांक :
वय : 31 लिंग : पुरुष
छायाचित्र उपलब्ध

388 ZCN6722623
नाव : रुचिका हिम्मत मेश्राम
वडिलांचे नाव: हिम्मत मेश्राम
घर क्रमांक :
वय : 31 लिंग : महिला
छायाचित्र उपलब्ध

389 ZCN6652747
नाव : दिक्षा मिलींद मेश्राम
पतीचे नाव: मिलींद मेश्राम
घर क्रमांक :
वय : 31 लिंग : महिला
छायाचित्र उपलब्ध

390 ZCN6858674
नाव : प्रकाश किसन मेश्राम
वडिलांचे नाव: किसन मेश्राम
घर क्रमांक :
वय : 29 लिंग : पुरुष
छायाचित्र उपलब्ध

391 ZCN6888598
नाव : मयुर अशोक मेश्राम
वडिलांचे नाव: अशोक मेश्राम
घर क्रमांक :
वय : 28 लिंग : पुरुष
छायाचित्र उपलब्ध

392 ZCN6858708
नाव : मुनेश्वर विनोद मेश्राम
वडिलांचे नाव: विनोद मेश्राम
घर क्रमांक :
वय : 29 लिंग : पुरुष
छायाचित्र उपलब्ध

393 ZCN6722631
नाव : कासाबाई महादेव रामटेके
पतीचे नाव: महादेव रामटेके
घर क्रमांक :
वय : 81 लिंग : महिला
छायाचित्र उपलब्ध

394 ZCN6621742
नाव : जयमाला अमोल रामटेके
पतीचे नाव: अमोल रामटेके
घर क्रमांक :
वय : 38 लिंग : महिला
छायाचित्र उपलब्ध

395 ZCN5268198
नाव : प्रणिता हरीचंद्र रामटेके
पतीचे नाव: हरीचंद्र रामटेके
घर क्रमांक :
वय : 34 लिंग : महिला
छायाचित्र उपलब्ध

396 ZCN6621684
नाव : आशिष चत्रभोज रामटेके
वडिलांचे नाव: चत्रभोज रामटेके
घर क्रमांक :
वय : 35 लिंग : पुरुष
छायाचित्र उपलब्ध

397 ZCN6544530
नाव : अंकुश श्रीराम सुरकर
वडिलांचे नाव: श्रीराम सुरकर
घर क्रमांक :
वय : 31 लिंग : पुरुष
छायाचित्र उपलब्ध

398 ZCN6308803
नाव : शुध्दोधन उकंडा उके
वडिलांचे नाव: उकंडा उके
घर क्रमांक :
वय : 34 लिंग : पुरुष
छायाचित्र उपलब्ध

399 ZCN6652770
नाव : कोमल अशोक वाळके
वडिलांचे नाव: अशोक वाळके
घर क्रमांक :
वय : 31 लिंग : महिला
छायाचित्र उपलब्ध

400 ZCN6308720
नाव : राजेश रमेश वासनिक
वडिलांचे नाव: रमेश वासनिक
घर क्रमांक :
वय : 33 लिंग : पुरुष
छायाचित्र उपलब्ध

401 ZCN6308738
नाव : रूपाली रमेश वासनिक
वडिलांचे नाव: रमेश वासनिक
घर क्रमांक :
वय : 31 लिंग : महिला
छायाचित्र उपलब्ध

402 ZCN7571433
नाव : अकांशा बनसोड
वडिलांचे नाव: सुनील बनसोड
घर क्रमांक : शरद
वय : 24 लिंग : महिला
छायाचित्र उपलब्ध

403 ZCN7571417
नाव : प्रसाद कांबळे
वडिलांचे नाव: संजय कांबळे
घर क्रमांक : शरद
वय : 27 लिंग : पुरुष
छायाचित्र उपलब्ध

404 ZCN7571409
नाव : भीमराव कांबळे
वडिलांचे नाव: संजय कांबळे
घर क्रमांक : शरद
वय : 25 लिंग : पुरुष
छायाचित्र उपलब्ध

405 ZCN7571334
नाव : निखिल मेश्राम
वडिलांचे नाव: दिलीप मेश्राम
घर क्रमांक : शरद
वय : 25 लिंग : पुरुष
छायाचित्र उपलब्ध

406 ZCN7571466
नाव : ऋतिक मेश्राम
वडिलांचे नाव: दिलीप मेश्राम
घर क्रमांक : शरद
वय : 24 लिंग : पुरुष
छायाचित्र उपलब्ध

407 ZCN7571300
नाव : वृषभ रामटेके
वडिलांचे नाव: युवराज रामटेके
घर क्रमांक : शरद
वय : 25 लिंग : पुरुष
छायाचित्र उपलब्ध

408 ZCN7570781
नाव : गौरव शेंडे
वडिलांचे नाव: भीमराव शेंडे
घर क्रमांक : शरद
वय : 25 लिंग : पुरुष
छायाचित्र उपलब्ध

409 ZCN7101306
नाव : प्रज्ञा बोरकर
पतीचे नाव: रमेश बोरकर
घर क्रमांक : 01
वय : 40 लिंग : महिला
छायाचित्र उपलब्ध

410 ZCN7039191
नाव : मयूरी शंकर खोब्रागडे
वडिलांचे नाव: शंकर खोब्रागडे
घर क्रमांक : 01
वय : 24 लिंग : महिला
छायाचित्र उपलब्ध

411 ZCN7008642
नाव : विकास झाडबा खोब्रागडे
वडिलांचे नाव: झाडबा खोब्रागडे
घर क्रमांक : 01
वय : 24 लिंग : पुरुष
छायाचित्र उपलब्ध

412 KXF1011717
नाव : गंगाबाई चंपत वाळके
पतीचे नाव: चंपत वाळके
घर क्रमांक : 1
वय : 82 लिंग : महिला
छायाचित्र उपलब्ध

413 KXF0994632
नाव : राजु चंपत वाळके
वडिलांचे नाव: चंपत वाळके
घर क्रमांक : 1
वय : 62 लिंग : पुरुष
छायाचित्र उपलब्ध

414 KXF1011303
नाव : नीलकंठ चंपतराव वाळके
वडिलांचे नाव: चंपत शिवाजी वाळके
घर क्रमांक : 1
वय : 69 लिंग : पुरुष
छायाचित्र उपलब्ध

415 KXF1012012
नाव : सुलोचना अशोक वाळके
पतीचे नाव: अशोक वाळके
घर क्रमांक : 1
वय : 53 लिंग : महिला
छायाचित्र उपलब्ध

416 ZCN0353754
नाव : दिलीप चंपत वाळके
वडिलांचे नाव: चंपत शिवाजी वाळके
घर क्रमांक : 1
वय : 56 लिंग : पुरुष
छायाचित्र उपलब्ध

417 KXF1011683
नाव : मंगला दिलीप वाळके
पतीचे नाव: दिलीप वाळके
घर क्रमांक : 1
वय : 48 लिंग : महिला
छायाचित्र उपलब्ध

418 KXF1011691
नाव : कल्पना नीलकंठ वाळके
पतीचे नाव: नीलकंठ चंपतराव वाळके
घर क्रमांक : 1
वय : 45 लिंग : महिला
छायाचित्र उपलब्ध

419 ZCN1316793
नाव : बागेश्वर रामा कांबळे
वडिलांचे नाव: रामा कांबळे
घर क्रमांक : 2
वय : 51 लिंग : पुरुष
छायाचित्र उपलब्ध

420 KXF1011709
नाव : सुलोचना झाडबा खोब्रागडे
पतीचे नाव: झाडबा खोब्रागडे
घर क्रमांक : 3
वय : 51 लिंग : महिला
छायाचित्र उपलब्ध

421 KXF0997130
नाव : कमलाकर श्रीराम मेश्राम
वडिलांचे नाव: श्रीराम मेश्राम
घर क्रमांक : 4
वय : 68 लिंग : पुरुष
छायाचित्र उपलब्ध

422 KXF0997122
नाव : कल्पना कमलाकर मेश्राम
पतीचे नाव: कमलाकर मेश्राम
घर क्रमांक : 4
वय : 59 लिंग : महिला
छायाचित्र उपलब्ध

423 KXF0997114
नाव : संघर्ष कमलाकर मेश्राम
वडिलांचे नाव: कमलाकर मेश्राम
घर क्रमांक : 4
वय : 40 लिंग : पुरुष
छायाचित्र उपलब्ध

424 KXF0993444
नाव : दादाराव लक्ष्मण लोणारे
वडिलांचे नाव: लक्ष्मण लोणारे
घर क्रमांक : 5
वय : 89 लिंग : पुरुष
छायाचित्र उपलब्ध

425 KXF0994384
नाव : सुमन दादाराव लोणारे
पतीचे नाव: दादाराव लोणारे
घर क्रमांक : 5
वय : 72 लिंग : महिला
छायाचित्र उपलब्ध

426 KXF0994376
नाव : प्रमिला बाबाराव लोणारे
पतीचे नाव: बाबाराव लोणारे
घर क्रमांक : 5
वय : 62 लिंग : महिला
छायाचित्र उपलब्ध

427 KXF0993667
नाव : गौतम दादाराव लोणारे
वडिलांचे नाव: दादाराव लोणारे
घर क्रमांक : 5
वय : 42 लिंग : पुरुष
छायाचित्र उपलब्ध

428 ZCN5151105
नाव : प्रफुल्ल बाबाराव लोणारे
वडिलांचे नाव: बाबाराव लोणारे
घर क्रमांक : 5
वय : 37 लिंग : पुरुष
छायाचित्र उपलब्ध

429 ZCN0353794
नाव : भगवान माणिक गेडाम
वडिलांचे नाव: माणिक गेडाम
घर क्रमांक : 7
वय : 65 लिंग : पुरुष
छायाचित्र उपलब्ध

430 KXF0993915
नाव : तानाबाई भगवान गेडाम
पतीचे नाव: भगवान गेडाम
घर क्रमांक : 7
वय : 60 लिंग : महिला
छायाचित्र उपलब्ध

431 KXF0994301
नाव : जनाबाई विठ्ठलराव मेश्राम
पतीचे नाव: विठ्ठलराव मेश्राम
घर क्रमांक : 8
वय : 70 लिंग : महिला
छायाचित्र उपलब्ध

432 KXF0995233
नाव : मिलींद विठठलराव मेश्राम
वडिलांचे नाव: विठठलराव मेश्राम
घर क्रमांक : 8
वय : 43 लिंग : पुरुष
छायाचित्र उपलब्ध

433 KXF0996306
नाव : संतोष विठठलराव मेश्राम
वडिलांचे नाव: विठठलराव मेश्राम
घर क्रमांक : 8
वय : 42 लिंग : पुरुष
छायाचित्र उपलब्ध

434 ZCN6101547
नाव : विनोद रेवतीनाथ बनसोड
वडिलांचे नाव: रेवतीनाथ बनसोड
घर क्रमांक : 10
वय : 44 लिंग : पुरुष
छायाचित्र उपलब्ध

435 KXF0996850
नाव : मंदा रेवतीनाथ बन्सोड
पतीचे नाव: रेवतीनाथ बन्सोड
घर क्रमांक : 10
वय : 58 लिंग : महिला
छायाचित्र उपलब्ध

436 KXF0996611
नाव : प्रमोद रेवतीनाथ बंसोड
वडिलांचे नाव: रेवतीनाथ बंसोड
घर क्रमांक : 10
वय : 44 लिंग : पुरुष
छायाचित्र उपलब्ध

437 KXF0996082
नाव : देवका राजानंद बन्सोड
पतीचे नाव: राजानंद बन्सोड
घर क्रमांक : 11
वय : 56 लिंग : महिला
छायाचित्र उपलब्ध

438 KXF3360112
नाव : गोविंदा मोतीराम मेश्राम
वडिलांचे नाव: मोतीराम मेश्राम
घर क्रमांक : 15
वय : 89 लिंग : पुरुष
छायाचित्र उपलब्ध

439 KXF0996330
नाव : लता मनोहर मेश्राम
पतीचे नाव: मनोहर मेश्राम
घर क्रमांक : 15
वय : 49 लिंग : महिला
छायाचित्र उपलब्ध

440 ZCN7638034
नाव : विकेश मेश्राम
वडिलांचे नाव: मनोहर
घर क्रमांक : 15
वय : 31 लिंग : पुरुष
छायाचित्र उपलब्ध

441 ZCN7638018
नाव : सिद्धार्थ मेश्राम
वडिलांचे नाव: मनोहर मेश्राम
घर क्रमांक : 15
वय : 26 लिंग : पुरुष
छायाचित्र उपलब्ध

442 ZCN1316850
नाव : निलेश सुखदेव रामटेके
वडिलांचे नाव: सुखदेव रामटेके
घर क्रमांक : बौद्ध विहार जवळ
वय : 37 लिंग : पुरुष
छायाचित्र उपलब्ध

443 KXF0995639
नाव : लक्ष्मीबाई मनोहरराव मेश्राम
पतीचे नाव: मनोहरराव मेश्राम
घर क्रमांक : 20
वय : 68 लिंग : महिला
छायाचित्र उपलब्ध

444 KXF0992990
नाव : हिंमत नामदेव मेश्राम
वडिलांचे नाव: नामदेव मेश्राम
घर क्रमांक : 20
वय : 54 लिंग : पुरुष
छायाचित्र उपलब्ध

445 KXF0997056
नाव : भावना हिंमत मेश्राम
पतीचे नाव: हिंमत मेश्राम
घर क्रमांक : 20
वय : 51 लिंग : महिला
छायाचित्र उपलब्ध

446 KXF1011519
नाव : देवेंद्र मनोहर मेश्राम
वडिलांचे नाव: मनोहर मेश्राम
घर क्रमांक : 20
वय : 46 लिंग : पुरुष
छायाचित्र उपलब्ध

447 ZCN1332196
नाव : कांचन देवेंद्र मेश्राम मेश्राम
पतीचे नाव: देवेंद्र मेश्राम
घर क्रमांक : 20
वय : 45 लिंग : महिला
छायाचित्र उपलब्ध

448 ZCN7078686
नाव : नयन हिम्मत मेश्राम
वडिलांचे नाव: हिम्मत मेश्राम
घर क्रमांक : २०
वय : 26 लिंग : पुरुष
छायाचित्र उपलब्ध

449 KXF0997072
नाव : बबीता विनोद मेश्राम
पतीचे नाव: विनोद मेश्राम
घर क्रमांक : 21
वय : 44 लिंग : महिला
छायाचित्र उपलब्ध

450 KXF0996629
नाव : चत्रभोज शिवाजी रामटेके
वडिलांचे नाव: शिवाजी रामटेके
घर क्रमांक : 22
वय : 58 लिंग : पुरुष
छायाचित्र उपलब्ध

451 KXF0995860
नाव : यमुना चत्रभोज रामटेके
पतीचे नाव: चत्रभोज रामटेके
घर क्रमांक : 22
वय : 55 लिंग : महिला
छायाचित्र उपलब्ध

452 ZCN7668171
नाव : शुभांगी रामटेके
पतीचे नाव: आशीष रामटेके
घर क्रमांक : 22
वय : 31 लिंग : महिला
छायाचित्र उपलब्ध

453 KXF0996314
नाव : गणेश शिवाजी रामटेके
वडिलांचे नाव: शिवाजी रामटेके
घर क्रमांक : 23
वय : 70 लिंग : पुरुष
छायाचित्र उपलब्ध

454 KXF0995266
नाव : मूनेश्वर शिवाजी रामटेके
वडिलांचे नाव: शिवाजी रामटेके
घर क्रमांक : 23
वय : 52 लिंग : पुरुष
छायाचित्र उपलब्ध

455 KXF0996868
नाव : ताराबाई मुनेश्वर रामटेके
पतीचे नाव: मुनेश्वर रामटेके
घर क्रमांक : 23
वय : 46 लिंग : महिला
छायाचित्र उपलब्ध

456 KXF0997049
नाव : शांताबाई जगदेव बन्सोड
पतीचे नाव: जगदेव बन्सोड
घर क्रमांक : 24
वय : 74 लिंग : महिला
छायाचित्र उपलब्ध

457 ZCN6380034
नाव : प्रफुल जगदेव बन्सोड
पतीचे नाव: जगदेव बन्सोड
घर क्रमांक : 24
वय : 45 लिंग : महिला
छायाचित्र उपलब्ध

458 KXF0996702
नाव : तारा बबन बन्सोड
पतीचे नाव: बबन बन्सोड
घर क्रमांक : 25
वय : 56 लिंग : महिला
छायाचित्र उपलब्ध

459 KXF1011337
नाव : प्रशांत हरीचंद्र बंसोड
वडिलांचे नाव: हरीचंद्र बंसोड
घर क्रमांक : 25
वय : 42 लिंग : पुरुष
छायाचित्र उपलब्ध

460 ZCN1317015
नाव : मंगेश बबन बन्सोड
वडिलांचे नाव: बबन बन्सोड
घर क्रमांक : 25
वय : 35 लिंग : पुरुष
छायाचित्र उपलब्ध

461 KXF0993998
नाव : प्रकाश शिवाजी गेडाम
वडिलांचे नाव: शिवाजी गेडाम
घर क्रमांक : 26
वय : 47 लिंग : पुरुष
छायाचित्र उपलब्ध

462 ZCN1316819
नाव : सुजाता प्रकाश गेडाम
पतीचे नाव: प्रकाश गेडाम
घर क्रमांक : 26
वय : 38 लिंग : महिला
छायाचित्र उपलब्ध

463 KXF0993949
नाव : विजयमाला भिमराव रामटेके
पतीचे नाव: भिमराव रामटेके
घर क्रमांक : 27
वय : 56 लिंग : महिला
छायाचित्र उपलब्ध

464 KXF0993659
नाव : अमोल भिमराव रामटेके
वडिलांचे नाव: भिमराव रामटेके
घर क्रमांक : 27
वय : 41 लिंग : पुरुष
छायाचित्र उपलब्ध

465 KXF0995753
नाव : पंचफुला काशिनाथ मेश्राम
पतीचे नाव: काशिनाथ मेश्राम
घर क्रमांक : 28
वय : 85 लिंग : महिला
छायाचित्र उपलब्ध

466 KXF0996959
नाव : रत्नमाला भिमराव मेश्राम
पतीचे नाव: भिमराव मेश्राम
घर क्रमांक : 28
वय : 63 लिंग : महिला
छायाचित्र उपलब्ध

467 KXF1011451
नाव : रमेश भीमराव मेश्राम
वडिलांचे नाव: भिमराव मेश्राम
घर क्रमांक : 28
वय : 40 लिंग : पुरुष
छायाचित्र उपलब्ध

468 ZCN5151121
नाव : ध्रुवदास भिमराव मेश्राम
वडिलांचे नाव: भिमराव मेश्राम
घर क्रमांक : 28
वय : 43 लिंग : पुरुष
छायाचित्र उपलब्ध

469 KXF0995811
नाव : बिंदाबाई काशिनाथ मेश्राम
पतीचे नाव: काशिनाथ मेश्राम
घर क्रमांक : 29
वय : 76 लिंग : महिला
छायाचित्र उपलब्ध

470 ZCN6206916
नाव : चंद्रमणी काशिनाथ मेश्राम
पतीचे नाव: काशिनाथ मेश्राम
घर क्रमांक : 29
वय : 54 लिंग : महिला
छायाचित्र उपलब्ध

471 ZCN6901490
नाव : प्रांजली चंद्रमणि मेश्राम
वडिलांचे नाव: चंद्रमणि मेश्राम
घर क्रमांक : 29
वय : 27 लिंग : महिला
छायाचित्र उपलब्ध

472 ZCN0353912
नाव : देवानंद बाळकृष्ण मेश्राम
वडिलांचे नाव: बाळकृष्ण मेश्राम
घर क्रमांक : 30
वय : 52 लिंग : पुरुष
छायाचित्र उपलब्ध

473 KXF0996785
नाव : शोभा दिलीप मेश्राम
पतीचे नाव: दिलीप मेश्राम
घर क्रमांक : 30
वय : 48 लिंग : महिला
छायाचित्र उपलब्ध

474 KXF1011857
नाव : सारीका दिवाकर मेश्राम
वडिलांचे नाव: दिवाकर मेश्राम
घर क्रमांक : 30
वय : 48 लिंग : महिला
छायाचित्र उपलब्ध

475 ZCN6901557
नाव : चेतन दिलीप मेश्राम
वडिलांचे नाव: दिलीप मेश्राम
घर क्रमांक : 30
वय : 27 लिंग : पुरुष
छायाचित्र उपलब्ध

476 KXF1011568
नाव : बायजाबाई व्यंकट गेडाम
पतीचे नाव: व्यंकट गेडाम
घर क्रमांक : 32
वय : 84 लिंग : महिला
छायाचित्र उपलब्ध

477 KXF1017516
नाव : युवराज व्यंकट गेडाम
वडिलांचे नाव: व्यंकट गेडाम
घर क्रमांक : 32
वय : 55 लिंग : पुरुष
छायाचित्र उपलब्ध

478 KXF1011733
नाव : भिमराव व्यंकट गेडाम
वडिलांचे नाव: व्यंकट गेडाम
घर क्रमांक : 32
वय : 53 लिंग : पुरुष
छायाचित्र उपलब्ध

479 KXF1011501
नाव : लीना युवराज गेडाम
पतीचे नाव: युवराज गेडाम
घर क्रमांक : 32
वय : 49 लिंग : महिला
छायाचित्र उपलब्ध

480 ZCN0353938
नाव : ज्ञानेश्वर व्यंकट गेडाम
वडिलांचे नाव: व्यंकट गेडाम
घर क्रमांक : 32
वय : 49 लिंग : पुरुष
छायाचित्र उपलब्ध

481 KXF0996827
नाव : शालु ज्ञानेश्वर गेडाम
पतीचे नाव: ज्ञानेश्वर गेडाम
घर क्रमांक : 32
वय : 45 लिंग : महिला
छायाचित्र उपलब्ध

482 ZCN7078603
नाव : अमित युवराज गेडाम
वडिलांचे नाव: युवराज गेडाम
घर क्रमांक : ३२
वय : 28 लिंग : पुरुष
छायाचित्र उपलब्ध

483 ZCN6901565
नाव : पुजा मोहन गेडाम
वडिलांचे नाव: मोहन गेडाम
घर क्रमांक : 32
वय : 27 लिंग : महिला
छायाचित्र उपलब्ध

484 KXF1011188
नाव : संजय शिवनाथ गेडाम
वडिलांचे नाव: शिवनाथ गेडाम
घर क्रमांक : 33
वय : 49 लिंग : पुरुष
छायाचित्र उपलब्ध

485 KXF0996801
नाव : ज्योती संजय गेडाम
पतीचे नाव: संजय गेडाम
घर क्रमांक : 33
वय : 47 लिंग : महिला
छायाचित्र उपलब्ध

486 ZCN6996425
नाव : आचल संजय गेडाम
वडिलांचे नाव: संजय गेडाम
घर क्रमांक : ३३
वय : 26 लिंग : महिला
छायाचित्र उपलब्ध

487 ZCN0353962
नाव : दुर्गा केशव गजभिये
पतीचे नाव: केशव प्रल्हाद गजभिये
घर क्रमांक : 34
वय : 44 लिंग : महिला
छायाचित्र उपलब्ध

488 KXF0993808
नाव : किसन नामदेव मेश्राम
वडिलांचे नाव: नामदेव मेश्राम
घर क्रमांक : 35
वय : 55 लिंग : पुरुष
छायाचित्र उपलब्ध

489 KXF0995019
नाव : छाया किसन मेश्राम
पतीचे नाव: किसन मेश्राम
घर क्रमांक : 35
वय : 52 लिंग : महिला
छायाचित्र उपलब्ध

490 KXF0994046
नाव : मनोहर नामदेव मेश्राम
वडिलांचे नाव: नामदेव मेश्राम
घर क्रमांक : 35
वय : 52 लिंग : पुरुष
छायाचित्र उपलब्ध

491 KXF0995241
नाव : रविंद्र शामराव मेश्राम
वडिलांचे नाव: शामराव मेश्राम
घर क्रमांक : 35
वय : 42 लिंग : पुरुष
छायाचित्र उपलब्ध

492 ZCN7078595
नाव : त्रीशीला रवींद्र मेश्राम
पतीचे नाव: रवींद्र मेश्राम
घर क्रमांक : ३५
वय : 33 लिंग : महिला
छायाचित्र उपलब्ध

493 KXF1011931
नाव : रमाबाई वाल्मीक वाळके
पतीचे नाव: वाल्मीक वाळके
घर क्रमांक : 35
वय : 70 लिंग : महिला
छायाचित्र उपलब्ध

494 KXF1011949
नाव : नितीन वाल्मीकी वाळके
वडिलांचे नाव: वाल्मीकी वाळके
घर क्रमांक : 35
वय : 43 लिंग : पुरुष
छायाचित्र उपलब्ध

495 KXF0995050
नाव : शामराव मारोती मेश्राम
वडिलांचे नाव: मारोती मेश्राम
घर क्रमांक : 35-अ
वय : 64 लिंग : पुरुष
छायाचित्र उपलब्ध

496 KXF0994772
नाव : यमुनाबाई शामराव मेश्राम
पतीचे नाव: शामराव मेश्राम
घर क्रमांक : 35-अ
वय : 59 लिंग : महिला
छायाचित्र उपलब्ध

497 KXF0995993
नाव : माया विजय देशभ्तार
पतीचे नाव: विजय देशभ्तार
घर क्रमांक : 36
वय : 46 लिंग : महिला
छायाचित्र उपलब्ध

498 ZCN1316926
नाव : विजय हिरामण देशभ्रतार
वडिलांचे नाव: हिरामण देशभ्रतार
घर क्रमांक : 36
वय : 50 लिंग : पुरुष
छायाचित्र उपलब्ध

499 KXF1011279
नाव : सुभाष उत्तमराव मेश्राम
वडिलांचे नाव: उमराव मेश्राम
घर क्रमांक : 38
वय : 52 लिंग : पुरुष
छायाचित्र उपलब्ध

500 KXF0995712
नाव : नलीनी अशोक मेश्राम
पतीचे नाव: अशोक मेश्राम
घर क्रमांक : 38
वय : 50 लिंग : महिला
छायाचित्र उपलब्ध

501 KXF1017540
नाव : रुपराव उमराव मेश्राम
वडिलांचे नाव: उमराव मेश्राम
घर क्रमांक : 38
वय : 44 लिंग : पुरुष
छायाचित्र उपलब्ध

502 ZCN7071202
नाव : निलेश अशोक मेश्राम
वडिलांचे नाव: अशोक मेश्राम
घर क्रमांक : ३८
वय : 31 लिंग : पुरुष
छायाचित्र उपलब्ध

503 ZCN7071251
नाव : कुणाल अशोक मेश्राम
वडिलांचे नाव: अशोक मेश्राम
घर क्रमांक : ३८
वय : 28 लिंग : पुरुष
छायाचित्र उपलब्ध

504 ZCN7071194
नाव : समीर अशोक मेश्राम
वडिलांचे नाव: अशोक मेश्राम
घर क्रमांक : ३८
वय : 26 लिंग : पुरुष
छायाचित्र उपलब्ध

505 KXF1011899
नाव : घनश्याम खुशाल वाळके
वडिलांचे नाव: खुशाल वाळके
घर क्रमांक : 40
वय : 72 लिंग : पुरुष
छायाचित्र उपलब्ध

506 KXF0995779
नाव : गंगा सुधाकर रामटेके
पतीचे नाव: सुधाकर रामटेके
घर क्रमांक : 41
वय : 62 लिंग : महिला
छायाचित्र उपलब्ध

507 KXF0993162
नाव : हरीचंद सुधाकर रामटेके
वडिलांचे नाव: सुधाकर रामटेके
घर क्रमांक : 41
वय : 43 लिंग : पुरुष
छायाचित्र उपलब्ध

508 KXF1011378
नाव : जितेद्रं सुधाकर रामटेके
वडिलांचे नाव: सुधाकर रामटेके
घर क्रमांक : 41
वय : 41 लिंग : पुरुष
छायाचित्र उपलब्ध

509 KXF0995787
नाव : विलास भुजंग बाळके
वडिलांचे नाव: भुजंग बाळके
घर क्रमांक : 42
वय : 42 लिंग : पुरुष
छायाचित्र उपलब्ध

510 KXF0995613
नाव : नंदाबाई भुजंगा वाळके
वडिलांचे नाव: भुजंगा वाळके
घर क्रमांक : 42
वय : 56 लिंग : महिला
छायाचित्र उपलब्ध

511 KXF0994699
नाव : शांता श्रावण मेश्राम
पतीचे नाव: श्रावण मेश्राम
घर क्रमांक : 44
वय : 65 लिंग : महिला
छायाचित्र उपलब्ध

512 ZCN5151139
नाव : संतोष श्रावन मेश्राम
वडिलांचे नाव: श्रावन मेश्राम
घर क्रमांक : 44
वय : 47 लिंग : पुरुष
छायाचित्र उपलब्ध

513 ZCN6115810
नाव : वंदना संतोष मेश्राम
पतीचे नाव: संतोष मेश्राम
घर क्रमांक : 44
वय : 44 लिंग : महिला
छायाचित्र उपलब्ध

514 KXF0995746
नाव : मंदा मनोहर बोरकर
पतीचे नाव: मनोहर बोरकर
घर क्रमांक : 46
वय : 55 लिंग : महिला
छायाचित्र उपलब्ध

515 KXF1011998
नाव : गंगाधर विठ्ठल बोरकर
वडिलांचे नाव: विठ्ठल बोरकर
घर क्रमांक : 46
वय : 55 लिंग : पुरुष
छायाचित्र उपलब्ध

516 KXF0993956
नाव : सोनाबाई बापुराव दहेकर
पतीचे नाव: बापुराव दहेकर
घर क्रमांक : 48
वय : 70 लिंग : महिला
छायाचित्र उपलब्ध

517 KXF1017581
नाव : दीपमाला प्रभाकर दहेकर
पतीचे नाव: प्रभाकर दहेकर
घर क्रमांक : 48
वय : 46 लिंग : महिला
छायाचित्र उपलब्ध

518 ZCN7617798
नाव : तेजस प्रभाकर दहेकार दहेकार
आईचे नाव: दीपमाला प्रभाकर दहेकार
घर क्रमांक : 48
वय : 22 लिंग : पुरुष
छायाचित्र उपलब्ध

519 ZCN0353992
नाव : युवराज नागो रामटेके
वडिलांचे नाव: नागो रामटेके
घर क्रमांक : 49
वय : 53 लिंग : पुरुष
छायाचित्र उपलब्ध

520 KXF1011816
नाव : अंबिका युवराज रामटेके
पतीचे नाव: युवराज रामटेके
घर क्रमांक : 49
वय : 49 लिंग : महिला
छायाचित्र उपलब्ध

521 KXF1011881
नाव : सुमनताई विठ्ठलराव मेश्राम
पतीचे नाव: विठ्ठलराव मेश्राम
घर क्रमांक : 52
वय : 58 लिंग : महिला
छायाचित्र उपलब्ध

522 ZCN6101539
नाव : बंर्दाश भिमराम बारसागडे
वडिलांचे नाव: भिमराम बारसागडे
घर क्रमांक : 54
वय : 36 लिंग : पुरुष
छायाचित्र उपलब्ध

523 KXF1011774
नाव : सावित्रीबाई ताराचंद मेश्राम
पतीचे नाव: ताराचंद मेश्राम
घर क्रमांक : 55
वय : 82 लिंग : महिला
छायाचित्र उपलब्ध

524 ZCN0354019
नाव : नंदा शंकर खोब्रागडे
पतीचे नाव: शंकर खोब्रागडे
घर क्रमांक : 56
वय : 49 लिंग : महिला
छायाचित्र उपलब्ध

525 KXF1011097
नाव : अशोक महादेव रामटेके
वडिलांचे नाव: महादेव रामटेके
घर क्रमांक : 56
वय : 49 लिंग : पुरुष
छायाचित्र उपलब्ध

526 KXF1011436
नाव : विजया अशोक रामटेके
पतीचे नाव: अशोक रामटेके
घर क्रमांक : 56
वय : 45 लिंग : महिला
छायाचित्र उपलब्ध

527 ZCN7673932
नाव : प्रशिका रामटेके
वडिलांचे नाव: अशोक रामटेके
घर क्रमांक : 56
वय : 22 लिंग : पुरुष
छायाचित्र उपलब्ध

528 ZCN5151147
नाव : धनराज कृष्णाजी रामटेके
वडिलांचे नाव: कृष्णाजी रामटेके
घर क्रमांक : 57
वय : 45 लिंग : पुरुष
छायाचित्र उपलब्ध

529 ZCN7507155
नाव : फूलवंत हरीदास रामटेके
पतीचे नाव: हरीदास रामटेके
घर क्रमांक : 57
वय : 52 लिंग : महिला
छायाचित्र उपलब्ध

530 KXF0993055
नाव : विशाखा दिपक बोरकर
पतीचे नाव: दिपक बोरकर
घर क्रमांक : 60
वय : 51 लिंग : महिला
छायाचित्र उपलब्ध

531 KXF0996421
नाव : विश्वनाथ जंगलू रामटेके
वडिलांचे नाव: जंगलू रामटेके
घर क्रमांक : 60
वय : 69 लिंग : पुरुष
छायाचित्र उपलब्ध

532 KXF0995076
नाव : अमोल विश्वनाथ रामटेके
वडिलांचे नाव: विश्वनाथ रामटेके
घर क्रमांक : 60
वय : 43 लिंग : पुरुष
छायाचित्र उपलब्ध

533 KXF0996215
नाव : सचिन विश्वनाथ रामटेके
वडिलांचे नाव: विश्वनाथ रामटेके
घर क्रमांक : 60
वय : 42 लिंग : पुरुष
छायाचित्र उपलब्ध

534 KXF0995555
नाव : नितीन विश्वनाथ रामटेके
वडिलांचे नाव: विश्वनाथ रामटेके
घर क्रमांक : 60
वय : 39 लिंग : पुरुष
छायाचित्र उपलब्ध

535 KXF0994871
नाव : घनश्याम भीमराव सहारे
वडिलांचे नाव: भिमराव सहारे
घर क्रमांक : 47
वय : 63 लिंग : पुरुष
छायाचित्र उपलब्ध

536 KXF0997148
नाव : मिराबाई श्रीराम बोरकर
पतीचे नाव: श्रीराम बोरकर
घर क्रमांक : 63
वय : 75 लिंग : महिला
छायाचित्र उपलब्ध

537 KXF1017771
नाव : महानंदा कृष्णा ठवरे
पतीचे नाव: कृष्णा ठवरे
घर क्रमांक : 63
वय : 56 लिंग : महिला
छायाचित्र उपलब्ध

538 KXF1011139
नाव : कृष्णा गणपत ठवरे
वडिलांचे नाव: गणपत ठवरे
घर क्रमांक : 63
वय : 58 लिंग : पुरुष
छायाचित्र उपलब्ध

539 KXF0994251
नाव : राजू श्रीराम बोरकर
वडिलांचे नाव: श्रीराम बोरकर
घर क्रमांक : 64
वय : 48 लिंग : पुरुष
छायाचित्र उपलब्ध

540 KXF0996926
नाव : कविता वाल्मीक ठवरे
पतीचे नाव: वाल्मीक ठवरे
घर क्रमांक : 67
वय : 52 लिंग : महिला
छायाचित्र उपलब्ध

541 ZCN7019953
नाव : विशाल गंगाधर मेश्राम
वडिलांचे नाव: गंगाधर मेश्राम
घर क्रमांक : 68
वय : 27 लिंग : पुरुष
छायाचित्र उपलब्ध

542 KXF0995159
नाव : शकुंतल गुलाब बांबोर्डे
वडिलांचे नाव: गुलाब बांबोर्डे
घर क्रमांक : 69
वय : 70 लिंग : महिला
छायाचित्र उपलब्ध

543 KXF0997007
नाव : वसंता डोमाजी मेश्राम
वडिलांचे नाव: डोमाजी मेश्राम
घर क्रमांक : 69
वय : 60 लिंग : पुरुष
छायाचित्र उपलब्ध

544 KXF0997015
नाव : महानंदा वसंता मेश्राम
पतीचे नाव: वसंता मेश्राम
घर क्रमांक : 69
वय : 56 लिंग : महिला
छायाचित्र उपलब्ध

545 ZCN6101489
नाव : राहुल वसंता मेश्राम मेश्राम
वडिलांचे नाव: वसंता डोमाजी मेश्राम मेश्राम
घर क्रमांक : 69
वय : 36 लिंग : पुरुष
छायाचित्र उपलब्ध

546 ZCN6948400
नाव : हीरा राहुल मेश्राम
पतीचे नाव: राहुल मेश्राम
घर क्रमांक : 69
वय : 34 लिंग : महिला
छायाचित्र उपलब्ध

547 KXF0993535
नाव : सिंधू मारोती चुनारकर
पतीचे नाव: मारोती चुनारकर
घर क्रमांक : 73
वय : 75 लिंग : महिला
छायाचित्र उपलब्ध

548 KXF0995282
नाव : रामदास झीबल मेश्राम
वडिलांचे नाव: झीबल मेश्राम
घर क्रमांक : 74
वय : 75 लिंग : पुरुष
छायाचित्र उपलब्ध

549 KXF0994558
नाव : हिराबाई रामदास मेश्राम
पतीचे नाव: रामदास मेश्राम
घर क्रमांक : 74
वय : 70 लिंग : महिला
छायाचित्र उपलब्ध

550 KXF0993204
नाव : मनोज रामदास मेश्राम
वडिलांचे नाव: रामदास झीबल मेश्राम
घर क्रमांक : 74
वय : 41 लिंग : पुरुष
छायाचित्र उपलब्ध

551 KXF0995316
नाव : ज्योती संतोष मेश्राम
पतीचे नाव: संतोष मेश्राम
घर क्रमांक : 74
वय : 43 लिंग : महिला
छायाचित्र उपलब्ध

552 ZCN7361496
नाव : धनराज गणाजी बोरकर
वडिलांचे नाव: गणाजी बोरकर
घर क्रमांक : 75
वय : 60 लिंग : पुरुष
छायाचित्र उपलब्ध

553 KXF0994707
नाव : कलावती मधुकर रामटेके
पतीचे नाव: मधुकर रामटेके
घर क्रमांक : 76
वय : 72 लिंग : महिला
छायाचित्र उपलब्ध

554 ZCN1316959
नाव : हरीचंद मधुकर रामटेके
वडिलांचे नाव: मधुकर रामटेके
घर क्रमांक : 76
वय : 51 लिंग : पुरुष
छायाचित्र उपलब्ध

555 KXF0994061
नाव : मुक्ताबाई माणिक खोब्रागडे
पतीचे नाव: माणिक खोब्रागडे
घर क्रमांक : 77
वय : 77 लिंग : महिला
छायाचित्र उपलब्ध

556 KXF0993899
नाव : जन्मेजय माणिक खोब्रागडे
वडिलांचे नाव: माणिक खोब्रागडे
घर क्रमांक : 77
वय : 60 लिंग : पुरुष
छायाचित्र उपलब्ध

557 KXF0993642
नाव : मिराबाई जनमेजय खोब्रागडे
वडिलांचे नाव: जन्मेजय खोब्रागडे
घर क्रमांक : 77
वय : 56 लिंग : महिला
छायाचित्र उपलब्ध

558 KXF0993006
नाव : नरेंद्र माणिक खोब्रागडे
वडिलांचे नाव: माणिक खोब्रागडे
घर क्रमांक : 77
वय : 55 लिंग : पुरुष
छायाचित्र उपलब्ध

559 KXF0995332
नाव : दर्शना नरेंद्र खोब्रागडे
पतीचे नाव: नरेंद्र खोब्रागडे
घर क्रमांक : 77
वय : 49 लिंग : महिला
छायाचित्र उपलब्ध

560 KXF0995027
नाव : तुलसी फरीदा बोरकर
पतीचे नाव: फरीदा बोरकर
घर क्रमांक : 77अ
वय : 84 लिंग : महिला
छायाचित्र उपलब्ध

561 KXF0993451
नाव : ज्ञानेश्वर फरीदा बोरकर
वडिलांचे नाव: फरीदा बोरकर
घर क्रमांक : 77अ
वय : 54 लिंग : पुरुष
छायाचित्र उपलब्ध

562 KXF0994764
नाव : चित्रा ज्ञानेश्वर बोरकर
पतीचे नाव: ज्ञानेश्वर बोरकर
घर क्रमांक : 77अ
वय : 46 लिंग : महिला
छायाचित्र उपलब्ध

563 KXF0996579
नाव : सुमित्रा शिवचरण सोनपिंपळे
पतीचे नाव: शिवचरण सोनपिंपळे
घर क्रमांक : 78
वय : 72 लिंग : महिला
छायाचित्र उपलब्ध

564 KXF0993220
नाव : रमेश शिवचरण सोनपिंपळे
वडिलांचे नाव: शिवचरण सोनपिंपळे
घर क्रमांक : 78
वय : 53 लिंग : पुरुष
छायाचित्र उपलब्ध

565 KXF0995449
नाव : दिनेश शिवचरण सोनपिंपळे
वडिलांचे नाव: शिवचरण सोनपिंपळे
घर क्रमांक : 78
वय : 49 लिंग : पुरुष
छायाचित्र उपलब्ध

566 KXF0993378
नाव : महेंद्र शिवचरण सोनपींपळे
वडिलांचे नाव: शिवचरण सोनपींपळे
घर क्रमांक : 78
वय : 45 लिंग : पुरुष
छायाचित्र उपलब्ध

567 KXF0993253
नाव : सिला रमेश सोनपीपंळे
पतीचे नाव: रमेश सोनपीपडे
घर क्रमांक : 78
वय : 50 लिंग : महिला
छायाचित्र उपलब्ध

568 KXF0996496
नाव : वसंता फुकाजी गजभिये
वडिलांचे नाव: फुकाजी गजभिये
घर क्रमांक : 80
वय : 75 लिंग : पुरुष
छायाचित्र उपलब्ध

569 KXF0994665
नाव : उकंडा वसंत गजभिये
वडिलांचे नाव: वसंत गजभिये
घर क्रमांक : 80
वय : 51 लिंग : पुरुष
छायाचित्र उपलब्ध

570 KXF0993964
नाव : संगीता उकंडा गजभिये
पतीचे नाव: उकंडा गजभिये
घर क्रमांक : 80
वय : 47 लिंग : महिला
छायाचित्र उपलब्ध

571 KXF1012020
नाव : प्रेमदास श्रावण लेणारे
वडिलांचे नाव: श्रावण लेणारे
घर क्रमांक : 81
वय : 55 लिंग : पुरुष
छायाचित्र उपलब्ध

572 KXF0992974
नाव : सहदेव श्रावण लोणारे
वडिलांचे नाव: श्रावण लोणारे
घर क्रमांक : 81
वय : 66 लिंग : पुरुष
छायाचित्र उपलब्ध

573 ZCN0354134
नाव : पार्वती प्रेमदास लोणारे
पतीचे नाव: प्रेमदास लोणारे
घर क्रमांक : 81
वय : 51 लिंग : महिला
छायाचित्र उपलब्ध

574 KXF0995134
नाव : रामराव लक्ष्मण डोंगरे
वडिलांचे नाव: लक्ष्मण डोंगरे
घर क्रमांक : 82
वय : 74 लिंग : पुरुष
छायाचित्र उपलब्ध

575 KXF0995852
नाव : कमला रामराव डोंगरे
पतीचे नाव: रामराव डोंगरे
घर क्रमांक : 82
वय : 70 लिंग : महिला
छायाचित्र उपलब्ध

576 KXF0997106
नाव : प्रकाश रामराव डोंगरे
वडिलांचे नाव: रामराव डोंगरे
घर क्रमांक : 82
वय : 44 लिंग : पुरुष
छायाचित्र उपलब्ध

577 ZCN0354142
नाव : बेबीताई नामदेव गजभिये
पतीचे नाव: नामदेव गजभिये
घर क्रमांक : 83
वय : 78 लिंग : महिला
छायाचित्र उपलब्ध

578 KXF0995175
नाव : भाऊराव गोविंदराव बनसोड
वडिलांचे नाव: गोविंदराव बनसोड
घर क्रमांक : 85
वय : 50 लिंग : पुरुष
छायाचित्र उपलब्ध

579 KXF1011634
नाव : इंदूबाई गोविंदराव बन्सोड
पतीचे नाव: गोविंदराव बन्सोड
घर क्रमांक : 85
वय : 79 लिंग : महिला
छायाचित्र उपलब्ध

580 KXF1011618
नाव : भिमराव गोविंदराव बन्सोड
वडिलांचे नाव: गोविंदराव बन्सोड
घर क्रमांक : 85
वय : 55 लिंग : पुरुष
छायाचित्र उपलब्ध

581 KXF1011600
नाव : रेखा भिमराव बन्सोड
पतीचे नाव: भिमराव बन्सोड
घर क्रमांक : 85
वय : 51 लिंग : महिला
छायाचित्र उपलब्ध

582 ZCN0354158
नाव : देवराव गोविंदराव बन्सोड
वडिलांचे नाव: गोविंदराव बन्सोड
घर क्रमांक : 85
वय : 50 लिंग : पुरुष
छायाचित्र उपलब्ध

583 KXF0996090
नाव : रेखा देवराव बन्सोड
पतीचे नाव: देवराव बन्सोड
घर क्रमांक : 85
वय : 47 लिंग : महिला
छायाचित्र उपलब्ध

584 KXF0996108
नाव : कल्पना भाऊराव बंसोड
पतीचे नाव: भाऊराव बंसोड
घर क्रमांक : 85
वय : 46 लिंग : महिला
छायाचित्र उपलब्ध

585 ZCN1316736
नाव : त्रीशरन ज्ञानेश्वर रामटेके
वडिलांचे नाव: ज्ञानेश्वर रामटेके
घर क्रमांक : 87
वय : 43 लिंग : पुरुष
छायाचित्र उपलब्ध

586 KXF0993923
नाव : रानाबाई कृष्णाजी मेश्राम
पतीचे नाव: कृष्णाजी मेश्राम
घर क्रमांक : 89
वय : 71 लिंग : महिला
छायाचित्र उपलब्ध

587 KXF0993139
नाव : उकंडा महादेव उके
वडिलांचे नाव: महादेव उके
घर क्रमांक : 90
वय : 60 लिंग : पुरुष
छायाचित्र उपलब्ध

588 KXF0995035
नाव : मिना मनोहर बेदले
पतीचे नाव: मनोहर बेदले
घर क्रमांक : 91
वय : 57 लिंग : महिला
छायाचित्र उपलब्ध

589 ZCN0354209
नाव : गुनाजन सिताराम खोब्रागडे
वडिलांचे नाव: सिताराम खोब्रागडे
घर क्रमांक : 92
वय : 63 लिंग : पुरुष
छायाचित्र उपलब्ध

590 ZCN0354225
नाव : शिवशंकर देवाजी बोरकर
वडिलांचे नाव: देवाजी बोरकर
घर क्रमांक : 94
वय : 68 लिंग : पुरुष
छायाचित्र उपलब्ध

591 ZCN7361512
नाव : खुशाल रावजी बोरकर
वडिलांचे नाव: रावजी बोरकर
घर क्रमांक : 94
वय : 53 लिंग : पुरुष
छायाचित्र उपलब्ध

592 KXF0996728
नाव : रंजना खुशाल बोरकर
पतीचे नाव: खुशाल बोरकर
घर क्रमांक : 94
वय : 49 लिंग : महिला
छायाचित्र उपलब्ध

593 KXF0994053
नाव : मोहन रावजी बोरकर
वडिलांचे नाव: रावजी बोरकर
घर क्रमांक : 94
वय : 49 लिंग : पुरुष
छायाचित्र उपलब्ध

594 KXF0994079
नाव : रमा मोहन बोरकर
पतीचे नाव: मोहन बोरकर
घर क्रमांक : 94
वय : 44 लिंग : महिला
छायाचित्र उपलब्ध

595 ZCN1316967
नाव : भारत शिवशंकर बोरकर
वडिलांचे नाव: शिवशंकर बोरकर
घर क्रमांक : 94
वय : 42 लिंग : पुरुष
छायाचित्र उपलब्ध

596 KXF0995183
नाव : भिमराव उदेभान सावळेकर
वडिलांचे नाव: उदेभान सावळेकर
घर क्रमांक : 96
वय : 59 लिंग : पुरुष
छायाचित्र उपलब्ध

597 KXF0995829
नाव : माया भिमराव सावळेकर
पतीचे नाव: भिमराव सावळेकर
घर क्रमांक : 96
वय : 55 लिंग : महिला
छायाचित्र उपलब्ध

598 ZCN1316694
नाव : भारत भिमराव सावळेकर
वडिलांचे नाव: भिमराव सावळेकर
घर क्रमांक : 96
वय : 36 लिंग : पुरुष
छायाचित्र उपलब्ध

599 ZCN6380075
नाव : सुरज भिमराव सावळेकर
वडिलांचे नाव: भिमराव सावळेकर
घर क्रमांक : 96
वय : 35 लिंग : पुरुष
छायाचित्र उपलब्ध

600 KXF0996595
नाव : द्वारकाबाई चंद्रभान मेश्राम
पतीचे नाव: चंद्रभान मेश्राम
घर क्रमांक : 97
वय : 66 लिंग : महिला
छायाचित्र उपलब्ध

601 ZCN0354241
नाव : गंगाधर चंद्रभान मेश्राम
वडिलांचे नाव: चंद्रभान मेश्राम
घर क्रमांक : 97
वय : 54 लिंग : पुरुष
छायाचित्र उपलब्ध

602 KXF0994483
नाव : रिना गंगाधर मेश्राम
पतीचे नाव: गंगाधर मेश्राम
घर क्रमांक : 97
वय : 49 लिंग : महिला
छायाचित्र उपलब्ध

603 KXF0993873
नाव : राधाबाई मनोहर भिमटे
पतीचे नाव: मनोहर भिमटे
घर क्रमांक : 98
वय : 78 लिंग : महिला
छायाचित्र उपलब्ध

604 KXF0996603
नाव : राजा मनोहर भिमटे
वडिलांचे नाव: मनोहर भिमटे
घर क्रमांक : 98
वय : 49 लिंग : पुरुष
छायाचित्र उपलब्ध

605 KXF0996678
नाव : वनिता रजा भीमटे
पतीचे नाव: रजा भीमटे
घर क्रमांक : 98
वय : 46 लिंग : महिला
छायाचित्र उपलब्ध

606 ZCN0354257
नाव : अनिल बापुराव बन्सोड
वडिलांचे नाव: बापुराव बन्सोड
घर क्रमांक : 99
वय : 54 लिंग : पुरुष
छायाचित्र उपलब्ध

607 KXF0994202
नाव : कपिल बापुराव बंसोड
वडिलांचे नाव: बापुराव बंसोड
घर क्रमांक : 99
वय : 46 लिंग : पुरुष
छायाचित्र उपलब्ध

608 KXF0996348
नाव : सविता दिनेश बन्सोड
पतीचे नाव: दिनेश बन्सोड
घर क्रमांक : 10-1
वय : 54 लिंग : महिला
छायाचित्र उपलब्ध

609 KXF0995837
नाव : उद्धव बारस मेश्राम
वडिलांचे नाव: बारस मेश्राम
घर क्रमांक : 101
वय : 71 लिंग : पुरुष
छायाचित्र उपलब्ध

610 KXF0995720
नाव : बेबी उद्धव मेश्राम
पतीचे नाव: उद्धव मेश्राम
घर क्रमांक : 101
वय : 63 लिंग : महिला
छायाचित्र उपलब्ध

611 KXF0996223
नाव : विजय उद्धव मेश्राम
वडिलांचे नाव: उद्धव मेश्राम
घर क्रमांक : 101
वय : 49 लिंग : पुरुष
छायाचित्र उपलब्ध

612 KXF0996165
नाव : सविता विजय मेश्राम
पतीचे नाव: विजय मेश्राम
घर क्रमांक : 101
वय : 43 लिंग : महिला
छायाचित्र उपलब्ध

613 KXF0995845
नाव : अमर उध्दव मेश्राम
वडिलांचे नाव: उध्दव मेश्राम
घर क्रमांक : 101
वय : 43 लिंग : पुरुष
छायाचित्र उपलब्ध

614 KXF0993824
नाव : महादेव श्रावण लोणारे
वडिलांचे नाव: श्रावण लोणारे
घर क्रमांक : 102
वय : 70 लिंग : पुरुष
छायाचित्र उपलब्ध

615 KXF0993485
नाव : प्रफुल महादेव लोणारे
वडिलांचे नाव: महादेव लोणारे
घर क्रमांक : 102
वय : 39 लिंग : पुरुष
छायाचित्र उपलब्ध

616 KXF0995647
नाव : ज्योती विजय मेश्राम
पतीचे नाव: विजय मेश्राम
घर क्रमांक : 102-अ
वय : 56 लिंग : महिला
छायाचित्र उपलब्ध

617 KXF1011592
नाव : विकास विजयराव मेश्राम
वडिलांचे नाव: विजयराव मेश्राम
घर क्रमांक : 102अ
वय : 40 लिंग : पुरुष
छायाचित्र उपलब्ध

618 KXF0995662
नाव : भागीरथा पांडुरंग मिसाळ
पतीचे नाव: पांडुरंग मिसाळ
घर क्रमांक : 103
वय : 90 लिंग : महिला
छायाचित्र उपलब्ध

619 KXF0994640
नाव : नामदेव पांडुरंग मिसाळ
वडिलांचे नाव: पांडुरंग मिसाळ
घर क्रमांक : 103
वय : 62 लिंग : पुरुष
छायाचित्र उपलब्ध

620 KXF0994889
नाव : रामदास पांडुरंग मिसाळ
वडिलांचे नाव: पांडुरंग मिसाळ
घर क्रमांक : 103
वय : 52 लिंग : पुरुष
छायाचित्र उपलब्ध

621 KXF0995621
नाव : वनमाला रामदास मिसाळ
पतीचे नाव: रामदास मिसाळ
घर क्रमांक : 103
वय : 49 लिंग : महिला
छायाचित्र उपलब्ध

622 KXF0995761
नाव : सिंधु नामदेव मिसाळ
पतीचे नाव: नामदेव मिसाळ
घर क्रमांक : 103
वय : 49 लिंग : महिला
छायाचित्र उपलब्ध

623 KXF0995225
नाव : पंडीत गणपत भांडे
वडिलांचे नाव: गणपत भांडे
घर क्रमांक : 105
वय : 53 लिंग : पुरुष
छायाचित्र उपलब्ध

624 ZCN7361520
नाव : रविंद्र गणपत भांडे
वडिलांचे नाव: गणपत भांडे
घर क्रमांक : 105
वय : 49 लिंग : पुरुष
छायाचित्र उपलब्ध

625 KXF0995803
नाव : मिना पंडितराव भांडे
पतीचे नाव: पंडितराव भांडे
घर क्रमांक : 105
वय : 47 लिंग : महिला
छायाचित्र उपलब्ध

626 KXF0996918
नाव : नंदा बाळकृष्ण गावंडे
पतीचे नाव: बाळकृष्ण गावंडे
घर क्रमांक : 107
वय : 58 लिंग : महिला
छायाचित्र उपलब्ध

627 KXF0995548
नाव : दिपक काशीनाथ घोडे
वडिलांचे नाव: काशीनाथ घोडे
घर क्रमांक : 107
वय : 55 लिंग : पुरुष
छायाचित्र उपलब्ध

628 KXF0996389
नाव : अनिता दिपक घोडे
पतीचे नाव: दिपक घोडे
घर क्रमांक : 107
वय : 50 लिंग : महिला
छायाचित्र उपलब्ध

629 ZCN0354297
नाव : भारत काशीनाथ घोडे
वडिलांचे नाव: काशीनाथ घोडे
घर क्रमांक : 107
वय : 48 लिंग : पुरुष
छायाचित्र उपलब्ध

630 KXF0996298
नाव : मुकींदा काशिनाथ घोडे
वडिलांचे नाव: काशिनाथ घोडे
घर क्रमांक : 107
वय : 45 लिंग : पुरुष
छायाचित्र उपलब्ध

631 KXF0996397
नाव : सुनिता भारतराव घोडे
पतीचे नाव: भारतराव घोडे
घर क्रमांक : 107
वय : 45 लिंग : महिला
छायाचित्र उपलब्ध

632 KXF0996116
नाव : कमलबाई रामराव बोरकर
पतीचे नाव: रामराव बोरकर
घर क्रमांक : 108
वय : 68 लिंग : महिला
छायाचित्र उपलब्ध

633 KXF0993683
नाव : रवी रामराव बोरकर
वडिलांचे नाव: रामराव बोरकर
घर क्रमांक : 108
वय : 44 लिंग : पुरुष
छायाचित्र उपलब्ध

634 KXF1012046
नाव : पंचशिला चंद्रमणी मेश्राम
पतीचे नाव: चंद्रमणी मेश्राम
घर क्रमांक : 113
वय : 49 लिंग : महिला
छायाचित्र उपलब्ध

635 ZCN7518830
नाव : प्राजक्ता रामटेके
पतीचे नाव: अंकुश रामटेके
घर क्रमांक : 125
वय : 25 लिंग : महिला
छायाचित्र उपलब्ध

636 ZCN1317130
नाव : सारिका विष्णु कांबळे
पतीचे नाव: विष्णु कांबळे
घर क्रमांक : 136
वय : 38 लिंग : महिला
छायाचित्र उपलब्ध

637 ZCN0353847
नाव : रमेश केशव वासनिक
वडिलांचे नाव: केशव वासनिक
घर क्रमांक : 14 1
वय : 65 लिंग : पुरुष
छायाचित्र उपलब्ध

638 KXF0996322
नाव : वनिता रमेश वासनिक
पतीचे नाव: रमेश वासनिक
घर क्रमांक : 14-1
वय : 55 लिंग : महिला
छायाचित्र उपलब्ध

639 ZCN5014840
नाव : रितेश रमेश वासनिक
वडिलांचे नाव: रमेश वासनिक
घर क्रमांक : 14-1
वय : 34 लिंग : पुरुष
छायाचित्र उपलब्ध

640 ZCN7520018
नाव : पंकज बनसोड
वडिलांचे नाव: भाऊराव बनसोड
घर क्रमांक : 145
वय : 25 लिंग : पुरुष
छायाचित्र उपलब्ध

641 ZCN7519747
नाव : सुरज सूर्यवंशी
वडिलांचे नाव: धम्मदीप सूर्यवंशी
घर क्रमांक : 148
वय : 24 लिंग : पुरुष
छायाचित्र उपलब्ध

642 ZCN7685225
नाव : अचल कांबळे
पतीचे नाव: प्रसाद कांबळे
घर क्रमांक : 154
वय : 22 लिंग : महिला
छायाचित्र उपलब्ध

643 KXF0993261
नाव : निर्मला दिगंबर कांबळे
पतीचे नाव: दिगंबर कांबळे
घर क्रमांक : 154
वय : 68 लिंग : महिला
छायाचित्र उपलब्ध

644 KXF0994160
नाव : संजय दिगांबर कांबळे
वडिलांचे नाव: दिगांबर कांबळे
घर क्रमांक : 154
वय : 54 लिंग : पुरुष
छायाचित्र उपलब्ध

645 KXF0994715
नाव : किरण संजय कांबळे
पतीचे नाव: संजय कांबळे
घर क्रमांक : 154
वय : 47 लिंग : महिला
छायाचित्र उपलब्ध

646 ZCN7618127
नाव : पायल लुकेश ठवरे ठवरे
पतीचे नाव: लुकेश कृष्णाजी ठवरे
घर क्रमांक : 164
वय : 30 लिंग : महिला
छायाचित्र उपलब्ध

647 ZCN6865489
नाव : बुध्दभुषण अशोकराव वाळके
वडिलांचे नाव: अशोकराव वाळके
घर क्रमांक : 225
वय : 28 लिंग : पुरुष
छायाचित्र उपलब्ध

648 KXF0996462
नाव : शशिकला रतन गेडाम
पतीचे नाव: रतन गेडाम
घर क्रमांक : 26-1
वय : 58 लिंग : महिला
छायाचित्र उपलब्ध

649 KXF0994244
नाव : निवृती ज्योतीराम रामटेके
वडिलांचे नाव: ज्योतीराम रामटेके
घर क्रमांक : 27-1
वय : 68 लिंग : पुरुष
छायाचित्र उपलब्ध

650 KXF0994327
नाव : प्रभा निवृती रामटेके
पतीचे नाव: निवृती रामटेके
घर क्रमांक : 27-1
वय : 64 लिंग : महिला
छायाचित्र उपलब्ध

651 ZCN1316983
नाव : मनोज निवृत्ती रामटेके
वडिलांचे नाव: निवृत्ती रामटेके
घर क्रमांक : 27/1
वय : 43 लिंग : पुरुष
छायाचित्र उपलब्ध

652 KXF1017730
नाव : निरंजना प्रदीप मेश्राम
पतीचे नाव: प्रदीप मेश्राम
घर क्रमांक : 30-1
वय : 54 लिंग : महिला
छायाचित्र उपलब्ध

653 ZCN6908628
नाव : पल्लवी निळकंठ वाळके
वडिलांचे नाव: निळकंठ वाळके
घर क्रमांक : 319
वय : 27 लिंग : महिला
छायाचित्र उपलब्ध

654 KXF0994137
नाव : मानिक ढेकलू गेडाम
वडिलांचे नाव: ढेकलू गेडाम
घर क्रमांक : 32-1
वय : 80 लिंग : पुरुष
छायाचित्र उपलब्ध

655 KXF0996819
नाव : मिरा मानिक गेडाम
पतीचे नाव: मानिक गेडाम
घर क्रमांक : 32-1
वय : 75 लिंग : महिला
छायाचित्र उपलब्ध

656 KXF0996884
नाव : मोहन माणिक गेडाम
वडिलांचे नाव: माणिक गेडाम
घर क्रमांक : 32-1
वय : 53 लिंग : पुरुष
छायाचित्र उपलब्ध

657 KXF0994145
नाव : सुरेश माणिक गेडाम
वडिलांचे नाव: माणिक गेडाम
घर क्रमांक : 32-1
वय : 50 लिंग : पुरुष
छायाचित्र उपलब्ध

658 KXF1011550
नाव : उषा मोहन गेडाम
पतीचे नाव: मोहन गेडाम
घर क्रमांक : 32-1
वय : 47 लिंग : महिला
छायाचित्र उपलब्ध

659 KXF0993428
नाव : वेणुबाई प्रल्हाद बोरकर
पतीचे नाव: प्रल्हाद बोरकर
घर क्रमांक : 45-1
वय : 70 लिंग : महिला
छायाचित्र उपलब्ध

660 KXF0993410
नाव : हनुमंत प्रल्हाद बोरकर
वडिलांचे नाव: प्रल्हाद बोरकर
घर क्रमांक : 45-1
वय : 53 लिंग : पुरुष
छायाचित्र उपलब्ध

661 KXF0993386
नाव : कविता हनूमंत बोरकर
पतीचे नाव: हनूमंत बोरकर
घर क्रमांक : 45-1
वय : 50 लिंग : महिला
छायाचित्र उपलब्ध

662 ZCN1316785
नाव : रमेश प्रल्हाद बोरकर
वडिलांचे नाव: प्रल्हाद बोरकर
घर क्रमांक : 45-1
वय : 43 लिंग : पुरुष
छायाचित्र उपलब्ध

663 KXF0994673
नाव : महानंदा टिकाराम रामटेके
पतीचे नाव: टिकाराम रामटेके
घर क्रमांक : 49-1
वय : 64 लिंग : महिला
छायाचित्र उपलब्ध

664 KXF0994004
नाव : गोविंदा नागो रामटेके
वडिलांचे नाव: नागो रामटेके
घर क्रमांक : 49-1
वय : 59 लिंग : पुरुष
छायाचित्र उपलब्ध

665 KXF0996835
नाव : रंजना गोविंदा रामटेके
पतीचे नाव: गोविंदा रामटेके
घर क्रमांक : 49-1
वय : 57 लिंग : महिला
छायाचित्र उपलब्ध

666 KXF1011469
नाव : आशा अरुण रामटेके
पतीचे नाव: अरुण रामटेके
घर क्रमांक : 49-1
वय : 54 लिंग : महिला
छायाचित्र उपलब्ध

667 ZCN1316660
नाव : दुर्वेश टिकाराम रामटेके
वडिलांचे नाव: टिकाराम रामटेके
घर क्रमांक : 49/1
वय : 42 लिंग : पुरुष
छायाचित्र उपलब्ध

668 KXF1011311
नाव : अन्नपुर्णा अरविंद घोडेस्वार
पतीचे नाव: अरविंद घोडेस्वार
घर क्रमांक : 51-1
वय : 58 लिंग : महिला
छायाचित्र उपलब्ध

669 KXF1011873
नाव : कलावती युवराज मेश्राम
पतीचे नाव: युवराज मेश्राम
घर क्रमांक : 52-1
वय : 62 लिंग : महिला
छायाचित्र उपलब्ध

670 KXF1011840
नाव : अशोक रामजी मेश्राम
वडिलांचे नाव: रामजी मेश्राम
घर क्रमांक : 52-2
वय : 60 लिंग : पुरुष
छायाचित्र उपलब्ध

671 ZCN0354001
नाव : यशोधरा अशोक मेश्राम
वडिलांचे नाव: अशोक मेश्राम
घर क्रमांक : 52 2
वय : 51 लिंग : महिला
छायाचित्र उपलब्ध

672 KXF0996488
नाव : गुंफाबाई नामदेव शेंडे
पतीचे नाव: नामदेव शेंडे
घर क्रमांक : 58-1
वय : 70 लिंग : महिला
छायाचित्र उपलब्ध

673 KXF0995977
नाव : भिमराव नामदेव शेंडे
वडिलांचे नाव: नामदेव शेंडे
घर क्रमांक : 58-1
वय : 50 लिंग : पुरुष
छायाचित्र उपलब्ध

674 KXF0996892
नाव : सुभाष नामदेव शेंडे
वडिलांचे नाव: नामदेव शेंडे
घर क्रमांक : 58-1
वय : 48 लिंग : पुरुष
छायाचित्र उपलब्ध

675 KXF0995795
नाव : सुरेकांता भिमराव शेंडे
पतीचे नाव: भिमराव शेंडे
घर क्रमांक : 58-1
वय : 47 लिंग : महिला
छायाचित्र उपलब्ध

676 KXF1011832
नाव : विद्या सुभाष शेंडे
पतीचे नाव: सुभाष शेंडे
घर क्रमांक : 58-1
वय : 45 लिंग : महिला
छायाचित्र उपलब्ध

677 KXF0995217
नाव : अमोल नामदेव शेंडे
वडिलांचे नाव: नामदेव शेंडे
घर क्रमांक : 58-1
वय : 43 लिंग : पुरुष
छायाचित्र उपलब्ध

678 KXF0995415
नाव : शांती भिमराव सहारे
पतीचे नाव: भिमराव सहारे
घर क्रमांक : 62-1
वय : 78 लिंग : महिला
छायाचित्र उपलब्ध

679 KXF1011626
नाव : मिरा रामहरी देवागे
पतीचे नाव: रामहरी देवागे
घर क्रमांक : 62-1-अ
वय : 62 लिंग : महिला
छायाचित्र उपलब्ध

680 ZCN7617715
नाव : मोनिका ज्ञानेश्वर बोरकर बोरकर
वडिलांचे नाव: ज्ञानेश्वर फ़रीदा बोरकर
घर क्रमांक : 626
वय : 23 लिंग : महिला
छायाचित्र उपलब्ध

681 ZCN7617749
नाव : निकिता मोहन बोरकर बोरकर
वडिलांचे नाव: मोहन रावजी बोरकर
घर क्रमांक : 670
वय : 23 लिंग : महिला
छायाचित्र उपलब्ध

682 KXF1011527
नाव : भिमराव हरिदास मेश्राम
वडिलांचे नाव: हरिदास मेश्राम
घर क्रमांक : 72-1
वय : 59 लिंग : पुरुष
छायाचित्र उपलब्ध

683 KXF1011535
नाव : शिला भिमराव मेश्राम
पतीचे नाव: भिमराव मेश्राम
घर क्रमांक : 72-1
वय : 49 लिंग : महिला
छायाचित्र उपलब्ध

684 KXF0995944
नाव : मिलींद युवराज मेश्राम
वडिलांचे नाव: युवराज मेश्राम
घर क्रमांक : 82/1
वय : 42 लिंग : पुरुष
छायाचित्र उपलब्ध

685 ZCN6101497
नाव : छाया संभा उके
पतीचे नाव: संभा उके
घर क्रमांक : 87-1
वय : 38 लिंग : महिला
छायाचित्र उपलब्ध

686 ZCN7669757
नाव : रोहन उके
आईचे नाव: छाया उके
घर क्रमांक : 87-1
वय : 22 लिंग : पुरुष
छायाचित्र उपलब्ध

687 ZCN0354188
नाव : सरस्वती उत्तम बेदले
पतीचे नाव: उत्तम बेदले
घर क्रमांक : 91 1
वय : 65 लिंग : महिला
छायाचित्र उपलब्ध

688 ZCN0354198
नाव : विजय उत्तम बेदले
वडिलांचे नाव: उत्तम बेदले
घर क्रमांक : 91 1
वय : 50 लिंग : पुरुष
छायाचित्र उपलब्ध

689 ZCN6380059
नाव : राजु उत्तम बेंदले
वडिलांचे नाव: उत्तम बेंदले
घर क्रमांक : 91-1
वय : 44 लिंग : पुरुष
छायाचित्र उपलब्ध

690 KXF0995209
नाव : सुरेश काशिनाथ घोडे
वडिलांचे नाव: काशिनाथ घोडे
घर क्रमांक : 91-1
वय : 43 लिंग : पुरुष
छायाचित्र उपलब्ध

691 ZCN7688500
नाव : चंचल बोरकर
पतीचे नाव: हरिश्चंद्र बोरकर
घर क्रमांक : 94-1
वय : 29 लिंग : महिला
छायाचित्र उपलब्ध

692 KXF0994723
नाव : आशा नत्थू बोरकर
पतीचे नाव: नत्थू बोरकर
घर क्रमांक : 95-1
वय : 60 लिंग : महिला
छायाचित्र उपलब्ध

693 KXF1017490
नाव : सुनिल बापूराव बन्सोड
वडिलांचे नाव: बापूराव बन्सोड
घर क्रमांक : 99-1
वय : 51 लिंग : पुरुष
छायाचित्र उपलब्ध

694 ZCN0354267
नाव : सविता अनिल बन्सोड
पतीचे नाव: अनिल बन्सोड
घर क्रमांक : 99 1
वय : 51 लिंग : महिला
छायाचित्र उपलब्ध

695 KXF1017508
नाव : कालीदा सुनिलकुमार बंसोड
पतीचे नाव: सुनिलकुमार बंसोड
घर क्रमांक : 99-1
वय : 46 लिंग : महिला
छायाचित्र उपलब्ध

696 KXF0994822
नाव : शामराव जानबा बोरकर
वडिलांचे नाव: जानबा बोरकर
घर क्रमांक : 108-1
वय : 70 लिंग : पुरुष
छायाचित्र उपलब्ध

697 KXF0996140
नाव : सुशिला शामराव बोरकर
पतीचे नाव: शामराव बोरकर
घर क्रमांक : 108-1
वय : 64 लिंग : महिला
छायाचित्र उपलब्ध

698 KXF0992982
नाव : किसन जानबा बोरकर
वडिलांचे नाव: जानबा बोरकर
घर क्रमांक : 108-2
वय : 68 लिंग : पुरुष
छायाचित्र उपलब्ध

699 KXF0996900
नाव : मनिषा किसन बोरकर
वडिलांचे नाव: किसन बोरकर
घर क्रमांक : 108-2
वय : 44 लिंग : पुरुष
छायाचित्र उपलब्ध

700 KXF0994020
नाव : प्रविण किसन बोरकर
वडिलांचे नाव: किसन बोरकर
घर क्रमांक : 108-2
वय : 42 लिंग : पुरुष
छायाचित्र उपलब्ध

701 ZCN7723745
नाव : प्रशिक गेडाम
वडिलांचे नाव: प्रकाश गेडाम
घर क्रमांक : 26
वय : 21 लिंग : पुरुष
छायाचित्र उपलब्ध

702 ZCN7723802
नाव : आदित्य बन्सोड
वडिलांचे नाव: सुनील बन्सोड
घर क्रमांक : 99-1
वय : 21 लिंग : पुरुष
छायाचित्र उपलब्ध

703 ZCN7731193
नाव : अमन बोरकर
वडिलांचे नाव: राजू बोरकर
घर क्रमांक : 64
वय : 21 लिंग : पुरुष
छायाचित्र उपलब्ध

704 ZCN7812092
नाव : साक्षी अमित बोरकर बोरकर
पतीचे नाव: अमित हनवत बोरकर बोरकर
घर क्रमांक : 6
वय : 22 लिंग : महिला
छायाचित्र उपलब्ध

705 ZCN7830276
नाव : नितिन शामराव बोरकर
वडिलांचे नाव: शामराव बोरकर
घर क्रमांक : शेरद
वय : 41 लिंग : पुरुष
छायाचित्र उपलब्ध

706 ZCN7844087
नाव : हर्षदीप विनोद मेश्राम
वडिलांचे नाव: विनोद मनोहर मेश्राम
घर क्रमांक : 7
वय : 20 लिंग : पुरुष
छायाचित्र उपलब्ध

707 ZCN7844178
नाव : अक्षय विनोद मेश्राम
वडिलांचे नाव: विनोद मनोहर मेश्राम
घर क्रमांक : 7
वय : 23 लिंग : पुरुष
छायाचित्र उपलब्ध

708 ZCN7859085
नाव : कल्याणी दिलीप वाळके
वडिलांचे नाव: दिलीप चंपत वाळके
घर क्रमांक : 23
वय : 24 लिंग : महिला
छायाचित्र उपलब्ध

709 ZCN7859234
नाव : गौतम रामदास बोरकर
वडिलांचे नाव: रामदास देवाजी बोरकर
घर क्रमांक : 26
वय : 42 लिंग : पुरुष
छायाचित्र उपलब्ध

710 ZCN7874571
नाव : मोहिन उकंडा गजभिये
वडिलांचे नाव: उकंदा वसंता गजभिये
घर क्रमांक : 14
वय : 21 लिंग : महिला
छायाचित्र उपलब्ध

711 ZCN7874605
नाव : पल्लवी विजय मेश्राम
आईचे नाव: सविता विजय मेश्राम
घर क्रमांक : 15
वय : 23 लिंग : महिला
छायाचित्र उपलब्ध

712 ZCN7924350
नाव : सुहानी भीमराव गेडाम
वडिलांचे नाव: भीमराव वेंकटराव गेडाम
घर क्रमांक : 31
वय : 21 लिंग : महिला
छायाचित्र उपलब्ध

713 ZCN7931819
नाव : ज्योत्सना विकेश मेश्राम
पतीचे नाव: विकेश मनोहर मेश्राम
घर क्रमांक : 45
वय : 29 लिंग : महिला
छायाचित्र उपलब्ध

714 ZCN8174609
नाव : मंजुषा नितिन रामटेके
पतीचे नाव: नितिन विश्वनाथ रामटेके
घर क्रमांक : सी/ओ नितिन रामटेके
वय : 37 लिंग : महिला
छायाचित्र उपलब्ध

715 ZCN8186587
नाव : लता सिद्धार्थ मेश्राम
पतीचे नाव: सिद्धार्थ मनोहर मेश्राम
घर क्रमांक : 003
वय : 25 लिंग : महिला
छायाचित्र उपलब्ध

716 ZCN8187411
नाव : मयूर पंडित भांडे
वडिलांचे नाव: पंडित गणपत भांडे
घर क्रमांक : 105
वय : 20 लिंग : पुरुष
छायाचित्र उपलब्ध

717 ZCN8189581
नाव : प्रांजली मनोहर मेश्राम
वडिलांचे नाव: मनोहर गोविंदा मेश्राम
घर क्रमांक : 145
वय : 28 लिंग : महिला
छायाचित्र उपलब्ध

718 ZCN8293789
नाव : धनश्री महेंद्र मेश्राम
आईचे नाव: माधुरी महेंद्र मेश्राम
घर क्रमांक : 012
वय : 20 लिंग : महिला
छायाचित्र उपलब्ध

719 ZCN6737100
नाव : वनमाला रामदास आत्राम
पतीचे नाव: रामदास आत्राम
घर क्रमांक :
वय : 35 लिंग : महिला
छायाचित्र उपलब्ध

720 ZCN6688477
नाव : चिंतामन पारनु आत्राम
वडिलांचे नाव: पारनु आत्राम
घर क्रमांक :
वय : 30 लिंग : पुरुष
छायाचित्र उपलब्ध

721 ZCN6688485
नाव : सपना मंगेशराव बन्सोड
पतीचे नाव: मंगेशराव बन्सोड
घर क्रमांक :
वय : 37 लिंग : महिला
छायाचित्र उपलब्ध

722 ZCN6544555
नाव : महेश अनिल बन्सोड
वडिलांचे नाव: अनिल बन्सोड
घर क्रमांक :
वय : 33 लिंग : पुरुष
छायाचित्र उपलब्ध

723 ZCN6688451
नाव : रोशनी संतोष बोरकर
पतीचे नाव: संतोष बोरकर
घर क्रमांक :
वय : 40 लिंग : महिला
छायाचित्र उपलब्ध

724 ZCN6544563
नाव : सतिश धनराज बोरकर
वडिलांचे नाव: धनराज बोरकर
घर क्रमांक :
वय : 34 लिंग : पुरुष
छायाचित्र उपलब्ध

725 ZCN6309124
नाव : सुहाग धनराज बोरकर
वडिलांचे नाव: धनराज बोरकर
घर क्रमांक :
वय : 32 लिंग : पुरुष
छायाचित्र उपलब्ध

726 ZCN6621759
नाव : शारदा भुषण धनेस्कर
पतीचे नाव: भुषण धनेस्कर
घर क्रमांक :
वय : 34 लिंग : महिला
छायाचित्र उपलब्ध

727 ZCN6796015
नाव : स्वाती मंगेश खोब्रागडे
पतीचे नाव: मंगेश खोब्रागडे
घर क्रमांक :
वय : 30 लिंग : महिला
छायाचित्र उपलब्ध

728 ZCN6308878
नाव : कोमल मनोज मेश्राम
पतीचे नाव: मनोज मेश्राम
घर क्रमांक :
वय : 34 लिंग : महिला
छायाचित्र उपलब्ध

729 ZCN6688501
नाव : दशरथ शंकर मेश्राम
वडिलांचे नाव: शंकर मेश्राम
घर क्रमांक :
वय : 31 लिंग : पुरुष
छायाचित्र उपलब्ध

730 ZCN6544597
नाव : अजय रामदास मिसाळ
वडिलांचे नाव: रामदास मिसाळ
घर क्रमांक :
वय : 30 लिंग : पुरुष
छायाचित्र उपलब्ध

731 ZCN6308951
नाव : दिलीप रामकृष्णा मोरे
वडिलांचे नाव: रामकृष्णा मोरे
घर क्रमांक :
वय : 40 लिंग : पुरुष
छायाचित्र उपलब्ध

732 ZCN6688436
नाव : स्नेहा दुर्वेश रामटेके
पतीचे नाव: दुर्वेश रामटेके
घर क्रमांक :
वय : 35 लिंग : महिला
छायाचित्र उपलब्ध

733 ZCN6544589
नाव : मंगला हिरामण राऊत
पतीचे नाव: हिरामण राऊत
घर क्रमांक :
वय : 38 लिंग : महिला
छायाचित्र उपलब्ध

734 ZCN6688519
नाव : सूरज घनश्याम सहारे
वडिलांचे नाव: घनश्याम सहारे
घर क्रमांक :
वय : 29 लिंग : पुरुष
छायाचित्र उपलब्ध

735 ZCN6737092
नाव : प्रतिभा अमोल शेंडे
पतीचे नाव: अमोल शेंडे
घर क्रमांक :
वय : 34 लिंग : महिला
छायाचित्र उपलब्ध

736 ZCN7695430
नाव : पल्लवी अंकुश लोणारे
पतीचे नाव: अंकुश लोणारे
घर क्रमांक : मु शरद
वय : 24 लिंग : महिला
छायाचित्र उपलब्ध

737 ZCN7571292
नाव : सम्यक गेडाम
वडिलांचे नाव: रतन गेडाम
घर क्रमांक : शरद
वय : 25 लिंग : पुरुष
छायाचित्र उपलब्ध

738 ZCN7570765
नाव : साहिल सूर्यवंशी
वडिलांचे नाव: मनोहर सूर्यवंशी
घर क्रमांक : शरद
वय : 24 लिंग : पुरुष
छायाचित्र उपलब्ध

739 ZCN7029911
नाव : स्नेहा नरेंद्र खोब्रागडे
वडिलांचे नाव: नरेंद्र खोब्रागडे
घर क्रमांक : 01
वय : 26 लिंग : महिला
छायाचित्र उपलब्ध

740 ZCN7718463
नाव : प्रीतेश पाली
वडिलांचे नाव: अशोक पाली
घर क्रमांक : 5
वय : 37 लिंग : पुरुष
छायाचित्र उपलब्ध

741 ZCN7046741
नाव : सारिका भीमराव बनसोड
वडिलांचे नाव: भीमराव बनसोड
घर क्रमांक : 012
वय : 30 लिंग : महिला
छायाचित्र उपलब्ध

742 ZCN7016926
नाव : राखी सतीश बोरकर
पतीचे नाव: सतीश बोरकर
घर क्रमांक : 25
वय : 32 लिंग : महिला
छायाचित्र उपलब्ध

743 ZCN7636244
नाव : चैत्राली देशभ्रतार
वडिलांचे नाव: विजय देशभ्रतार
घर क्रमांक : 36
वय : 22 लिंग : महिला
छायाचित्र उपलब्ध

744 ZCN1332162
नाव : किशोर सुधाकर रामटेके
वडिलांचे नाव: सुधाकर रामटेके
घर क्रमांक : 41
वय : 35 लिंग : पुरुष
छायाचित्र उपलब्ध

745 ZCN7667447
नाव : आकाश संतोष मेश्राम
वडिलांचे नाव: रामदास मेश्राम
घर क्रमांक : 74
वय : 22 लिंग : पुरुष
छायाचित्र उपलब्ध

746 ZCN6446785
नाव : सुबोध जन्मजय खोब्रागडे
वडिलांचे नाव: जन्मजय खोब्रागडे
घर क्रमांक : 77
वय : 31 लिंग : पुरुष
छायाचित्र उपलब्ध

747 ZCN1316942
नाव : अंकूश अरुण रामटेके
वडिलांचे नाव: अरुण रामटेके
घर क्रमांक : 49/1
वय : 37 लिंग : पुरुष
छायाचित्र उपलब्ध

748 ZCN7617814
नाव : काजल सुरज रामटेके रामटेके
पतीचे नाव: सुरज भीमरावजी रामटेके
घर क्रमांक : 511
वय : 28 लिंग : महिला
छायाचित्र उपलब्ध

749 ZCN7780455

नाव : मनीषा पाली
पतीचे नाव: प्रीतेश पाली
घर क्रमांक : 145
वय : 37 लिंग : महिला

छायाचित्र उपलब्ध

750 ZCN7804263

नाव : ललिता नरेश घोटेकर
पतीचे नाव: नरेश घोटेकर
घर क्रमांक : शरद
वय : 23 लिंग : महिला

छायाचित्र उपलब्ध

751 ZCN7871270

नाव : आकाश झाडबा खोब्रागडे
वडिलांचे नाव: झाडबा दामोदर खोब्रागडे
घर क्रमांक : 22
वय : 31 लिंग : पुरुष

छायाचित्र उपलब्ध

752 ZCN7958242

नाव : मोहित रामभाऊ धनेस्कर
वडिलांचे नाव: रामभाऊ चंपत धनेस्कर
घर क्रमांक : शरद
वय : 20 लिंग : पुरुष

छायाचित्र उपलब्ध

753 ZCN7978539

नाव : मयुरी विनोद घोडेस्वार
पतीचे नाव: विनोद अरविंद घोडेस्वार
घर क्रमांक : वॉर्ड नं 2
वय : 27 लिंग : महिला

छायाचित्र उपलब्ध

754 ZCN6652796
नाव : अस्मिता अरूण आत्राम
पतीचे नाव: अरूण आत्राम
घर क्रमांक :
वय : 34 लिंग : महिला
छायाचित्र उपलब्ध

755 ZCN6722656
नाव : अक्षय अनिल बन्सोड
वडिलांचे नाव: अनिल बन्सोड बन्सोड
घर क्रमांक : 25
वय : 30 लिंग : पुरुष
छायाचित्र उपलब्ध

756 ZCN6688584
नाव : अजित देवराव बन्सोड
वडिलांचे नाव: देवराव बन्सोड
घर क्रमांक :
वय : 30 लिंग : पुरुष
छायाचित्र उपलब्ध

757 ZCN6446819
नाव : संतोष रामराव बोरकर
वडिलांचे नाव: रामराव बोरकर
घर क्रमांक :
वय : 53 लिंग : पुरुष
छायाचित्र उपलब्ध

758 ZCN6308746
नाव : संजीवनी नितीन बोरकर
पतीचे नाव: नितीन बोरकर
घर क्रमांक :
वय : 37 लिंग : महिला
छायाचित्र उपलब्ध

759 ZCN6308852
नाव : हरीश्चंद्र नथ्थुजी बोरकर
वडिलांचे नाव: नथ्थुजी बोरकर
घर क्रमांक :
वय : 34 लिंग : पुरुष
छायाचित्र उपलब्ध

760 ZCN6308696
नाव : सिमा मुकिंदा घोडे
पतीचे नाव: मुकिंदा घोडे
घर क्रमांक :
वय : 45 लिंग : महिला
छायाचित्र उपलब्ध

761 ZCN6446801
नाव : जयश्री प्रफुल लोणारे
पतीचे नाव: प्रफुल लोणारे
घर क्रमांक :
वय : 31 लिंग : महिला
छायाचित्र उपलब्ध

762 ZCN6544605
नाव : साहील अशोक मेश्राम
वडिलांचे नाव: अशोक मेश्राम
घर क्रमांक :
वय : 31 लिंग : पुरुष
छायाचित्र उपलब्ध

763 ZCN6544613
नाव : राहूल रामदास मिसाळ
वडिलांचे नाव: रामदास मिसाळ
घर क्रमांक :
वय : 32 लिंग : पुरुष
छायाचित्र उपलब्ध

764 ZCN6834238
नाव : प्रतिक्षा नामदेव मिसाळ
वडिलांचे नाव: नामदेव मिसाळ
घर क्रमांक :
वय : 27 लिंग : महिला
छायाचित्र उपलब्ध

765 ZCN6688576
नाव : सिमा अमोल रामटेके
पतीचे नाव: अमोल रामटेके
घर क्रमांक :
वय : 37 लिंग : महिला
छायाचित्र उपलब्ध

766 ZCN6688550
नाव : धम्मज्योती किशोर रामटेके
पतीचे नाव: किशोर रामटेके
घर क्रमांक :
वय : 34 लिंग : महिला
छायाचित्र उपलब्ध

767 ZCN6688543
नाव : राणी मनोज रामटेके
पतीचे नाव: मनोज रामटेके
घर क्रमांक :
वय : 30 लिंग : महिला
छायाचित्र उपलब्ध

768 ZCN6688535
नाव : ज्योत्सना वाल्मिक ठवरे
वडिलांचे नाव: वाल्मिक ठवरे
घर क्रमांक :
वय : 36 लिंग : महिला
छायाचित्र उपलब्ध

769 ZCN6688527
नाव : वृषभ वाल्मिक ठवरे
वडिलांचे नाव: वाल्मिक ठवरे
घर क्रमांक :
वय : 31 लिंग : पुरुष
छायाचित्र उपलब्ध

770 ZCN6308712
नाव : मनोज कृष्णा ठवरे
वडिलांचे नाव: कृष्णा ठवरे
घर क्रमांक :
वय : 32 लिंग : पुरुष
छायाचित्र उपलब्ध

771 ZCN7571383
नाव : अमिशा लोणारे
पतीचे नाव: प्रमोद लोणारे
घर क्रमांक : शरद
वय : 25 लिंग : महिला
छायाचित्र उपलब्ध

772 ZCN7039068
नाव : प्रतिक दीपक घोडे
वडिलांचे नाव: दीपक घोडे
घर क्रमांक : 01
वय : 24 लिंग : पुरुष
छायाचित्र उपलब्ध

773 ZCN7040777
नाव : दीक्षा भारतराव सावळेकर
वडिलांचे नाव: भारतराव सावळेकर
घर क्रमांक : ००६
वय : 32 लिंग : महिला
छायाचित्र उपलब्ध

774 ZCN7016918
नाव : तनुजा भीमराव शेंडे
वडिलांचे नाव: भीमराव शेंडे
घर क्रमांक : 26
वय : 26 लिंग : महिला
छायाचित्र उपलब्ध

775 ZCN6101513
नाव : सपना धनराज बोरकर
पतीचे नाव: धनराज बोरकर
घर क्रमांक : 75
वय : 54 लिंग : महिला
छायाचित्र उपलब्ध

776 ZCN7702947
नाव : रोहित सोनपिंपरे
वडिलांचे नाव: महेंद्र सोनपिंपरे
घर क्रमांक : 78
वय : 21 लिंग : पुरुष
छायाचित्र उपलब्ध

777 ZCN7703093
नाव : पल्लवी मिसाळ
पतीचे नाव: सतीश मिसाळ
घर क्रमांक : 103
वय : 24 लिंग : महिला
छायाचित्र उपलब्ध

778 ZCN7666001
नाव : योगेश भारत घोडे
वडिलांचे नाव: भारत घोडे
घर क्रमांक : 107
वय : 22 लिंग : पुरुष
छायाचित्र उपलब्ध

779 ZCN6108674
नाव : विष्णु रामाजी कैकाडे
वडिलांचे नाव: रामाजी कैकाडे
घर क्रमांक : 108
वय : 68 लिंग : पुरुष
छायाचित्र उपलब्ध

780 ZCN1317031
नाव : सुशिला विष्णु कैकाडे
पतीचे नाव: विष्णु कैकाडे
घर क्रमांक : 108
वय : 66 लिंग : महिला
छायाचित्र उपलब्ध

781 ZCN7924137
नाव : पूजा रोशन बेंदले
पतीचे नाव: रोशन बेंदले
घर क्रमांक : सी ओ रोशन बेंदले
वय : 32 लिंग : महिला
छायाचित्र उपलब्ध

782 ZCN7927312
नाव : गीता घनश्याम सहारे
पतीचे नाव: घनश्याम भीमराव सहारे
घर क्रमांक : 42
वय : 46 लिंग : महिला
छायाचित्र उपलब्ध

783 ZCN8287575
नाव : सुनंदा सुरज बोरकर
पतीचे नाव: सुरज बोरकर
घर क्रमांक : ऍट शरद पोस्ट तळेगाव शेराड
वय : 29 लिंग : महिला
छायाचित्र उपलब्ध

मतदारांचा सारांश

A) मतदारांची संख्या

		यादी प्रकार	यादी ओळख	मतदारांची संख्या			
				पुरुष	महिला	तृतिय पंथी	एकूण
1	मूळ यादी	मूळ यादी	विशेष सखोल पुनरिक्षण २०२६ च्या अंतर्गत तयार करण्यात आलेली प्रारूप मतदार यादी	398	385	0	783
				398	385	0	783

मतदार नोंदणी अधिकाऱ्याची स्वाक्षरी