मतदार यादी 2026 S13 महाराष्ट्र

विधानसभा मतदारसंघाचा क्रमांक , नाव व आरक्षण स्थिती : 77 - राळेगांव (अ.ज.) (राखीव)	यादी भाग क्रमांक : 184
ज्या लोकसभा मतदारसंघात अंतर्भुत आहे त्या लोकसभा मतदारसंघाचा क्रमांक व नाव आणि आरक्षण स्थिती : 14 - यवतमाळ वाशिम (सर्वसाधारण)	

1. पुनरीक्षणाचा तपशील

पुनरीक्षणाचे वर्ष	**2026**	**यादी ओळख** विशेष सखोल पुनरिक्षण २०२६ च्या अंतर्गत तयार करण्यात आलेली प्रारूप मतदार यादी
अहर्ता दिनांक	**01-10-2026**	
पुनरिक्षणाचा प्रकार	**विशेष सखोल पुनरिक्षण 2026**	
प्रसिद्धीचा दिनांक	**31-08-2026**	

2. भाग क्र. आणि मतदान क्षेत्राचा तपशील

भागामधील विभागांचा क्रमांक आणि नाव

1-सोनखास
2-टपालहेटी
3-बेलापूर

मूळ नगर किंवा गाव	: सोनखास
पोलीस स्थानक	: यवतमाळ ग्रामीण
तालुका	: कळंब
जिल्हा	: यवतमाळ
पीन कोड	: 445401

3. मतदान केंद्राचा तपशील

मतदान केंद्राचा क्रमांक आणि नाव : 184 - सोनखास **मतदान केंद्राचा पत्ता :** जि. प. प्राथमिक शाळा, रुम नं 1, टपालहेटी (सोनखास)	**मतदान केंद्राचा प्रकार (पुरुष/महिला/सर्वसाधारण)**	सर्वसाधारण
	या यादी भागातील सहायकारी मतदान केंद्रांची संख्या :	0

4. मतदारांची संख्या

सुरुवातीचा अनुक्रमांक	**शेवटचा अनुक्रमांक**	**एकूण मतदार**			
		पुरुष	**महिला**	**तृतिय पंथी**	**एकूण**
1	483	253	230	0	483

मतदार नोंदणी अधिकाऱ्याची स्वाक्षरी

Nazri Naksha

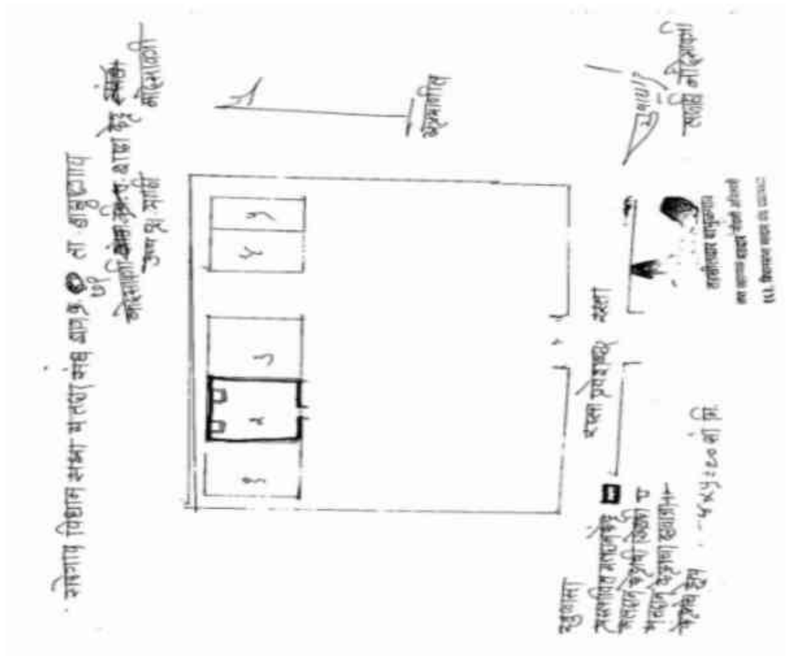

Google Map View



Polling Station Building Front View



Polling Station Front View



Cad View



Key MAP View

1 ZCN6760094
नाव : दिलीप डोमाजी अरबट
वडिलांचे नाव: डोमाजी अरबट
घर क्रमांक :
वय : 33 लिंग : पुरुष
छायाचित्र उपलब्ध

2 ZCN6690192
नाव : अमोल गुणवंतराव अरगडे
वडिलांचे नाव: गुणवंतराव अरगडे
घर क्रमांक :
वय : 31 लिंग : पुरुष
छायाचित्र उपलब्ध

3 ZCN6760243
नाव : चरणदास भाउराव आत्राम
वडिलांचे नाव: भाउराव आत्राम
घर क्रमांक :
वय : 36 लिंग : पुरुष
छायाचित्र उपलब्ध

4 ZCN6760219
नाव : लक्ष्मी चरणदास आत्राम
पतीचे नाव: चरणदास आत्राम
घर क्रमांक :
वय : 32 लिंग : महिला
छायाचित्र उपलब्ध

5 ZCN5070123
नाव : अर्जून बाळकृष्ण चावरे
वडिलांचे नाव: बाळकृष्ण चावरे
घर क्रमांक :
वय : 39 लिंग : पुरुष
छायाचित्र उपलब्ध

6 ZCN6724363
नाव : कविता धनराज चावरे
पतीचे नाव: धनराज चावरे
घर क्रमांक :
वय : 39 लिंग : महिला
छायाचित्र उपलब्ध

7 ZCN6724389
नाव : कविता विजय चावरे
पतीचे नाव: विजय चावरे
घर क्रमांक :
वय : 35 लिंग : महिला
छायाचित्र उपलब्ध

8 ZCN5070180
नाव : नकुल बाळकृष्ण चावरे
वडिलांचे नाव: बाळकृष्ण चावरे
घर क्रमांक :
वय : 34 लिंग : पुरुष
छायाचित्र उपलब्ध

9 ZCN6760045
नाव : सविता अर्जुन चावरे
पतीचे नाव: अर्जुन चावरे
घर क्रमांक :
वय : 36 लिंग : महिला
छायाचित्र उपलब्ध

10 ZCN6760300
नाव : वंदना नकुल चावरे
पतीचे नाव: नकुल चावरे
घर क्रमांक :
वय : 30 लिंग : महिला
छायाचित्र उपलब्ध

11 ZCN6836654
नाव : रंजना उत्तम दांडेकर
पतीचे नाव: उत्तम दांडेकर
घर क्रमांक :
वय : 33 लिंग : महिला
छायाचित्र उपलब्ध

12 ZCN6690184
नाव : सुनंदा गरीबा धराडे
पतीचे नाव: गरीबा धराडे
घर क्रमांक :
वय : 30 लिंग : महिला
छायाचित्र उपलब्ध

13 ZCN6690176
नाव : प्रफुल अमृतराव डोळे
वडिलांचे नाव: अमृतराव डोळे
घर क्रमांक :
वय : 31 लिंग : पुरुष
छायाचित्र उपलब्ध

14 ZCN6316095
नाव : रामप्रसाद कवडु गाडेकर
वडिलांचे नाव: कवडु गाडेकर
घर क्रमांक :
वय : 32 लिंग : पुरुष
छायाचित्र उपलब्ध

15 ZCN6760276
नाव : अभिमान रामचंद्र गाडेकर
वडिलांचे नाव: रामचंद्र गाडेकर
घर क्रमांक :
वय : 31 लिंग : पुरुष
छायाचित्र उपलब्ध

16 ZCN6454920
नाव : मंदा श्रावण घाटोळ
पतीचे नाव: श्रावण घाटोळ
घर क्रमांक :
वय : 41 लिंग : महिला
छायाचित्र उपलब्ध

17 ZCN6690168
नाव : मंदा मदन घाटोळ
पतीचे नाव: मदन घाटोळ
घर क्रमांक :
वय : 39 लिंग : महिला
छायाचित्र उपलब्ध

18 ZCN6760086
नाव : कैलास केशव गोदनकर
वडिलांचे नाव: केशव गोदनकर
घर क्रमांक :
वय : 29 लिंग : पुरुष
छायाचित्र उपलब्ध

19 ZCN6760201
नाव : चिंतामण केशवराव गोधनकर
वडिलांचे नाव: केशवराव गोधनकर
घर क्रमांक :
वय : 30 लिंग : पुरुष
छायाचित्र उपलब्ध

20 ZCN6760060
नाव : सुभाष संतोष काकडे
वडिलांचे नाव: संतोष काकडे
घर क्रमांक :
वय : 32 लिंग : पुरुष
छायाचित्र उपलब्ध

21 ZCN6548168
नाव : मयुर दिपक काकडे
वडिलांचे नाव: दिपक काकडे
घर क्रमांक :
वय : 31 लिंग : पुरुष
छायाचित्र उपलब्ध

22 ZCN6836639
नाव : माया अशोक काकडे
पतीचे नाव: अशोक काकडे
घर क्रमांक :
वय : 29 लिंग : महिला
छायाचित्र उपलब्ध

23 ZCN6454904
नाव : गोवर्धन माणिक काळे
वडिलांचे नाव: माणिक काळे
घर क्रमांक :
वय : 42 लिंग : पुरुष
छायाचित्र उपलब्ध

24 ZCN6724355
नाव : गिता आनंदा काळे
पतीचे नाव: आनंदा काळे
घर क्रमांक :
वय : 41 लिंग : महिला
छायाचित्र उपलब्ध

25 ZCN6724371
नाव : सविता अनिल काळे
पतीचे नाव: अनिल काळे
घर क्रमांक :
वय : 38 लिंग : महिला
छायाचित्र उपलब्ध

26 ZCN6454912
नाव : राधा गोवर्धन काळे
पतीचे नाव: गोवर्धन काळे
घर क्रमांक :
वय : 35 लिंग : महिला
छायाचित्र उपलब्ध

27 ZCN6724322
नाव : श्रीक्रष्ण जयवंत काळे
वडिलांचे नाव: जयवंत काळे
घर क्रमांक :
वय : 34 लिंग : पुरुष
छायाचित्र उपलब्ध

28 ZCN6724330
नाव : आकाश गुणवंत काळे
वडिलांचे नाव: गुणवंत काळे
घर क्रमांक :
वय : 31 लिंग : पुरुष
छायाचित्र उपलब्ध

29 ZCN6724348
नाव : प्रविण अंकुश काळे
वडिलांचे नाव: अंकुश काळे
घर क्रमांक :
वय : 30 लिंग : पुरुष
छायाचित्र उपलब्ध

30 ZCN6760037
नाव : ललीता संजय खडकी
पतीचे नाव: संजय खडकी
घर क्रमांक :
वय : 33 लिंग : महिला
छायाचित्र उपलब्ध

31 ZCN6317184 नाव : दुर्गा वसंता मांढरे पतीचे नाव: वसंता मांढरे घर क्रमांक : वय : 41 लिंग : महिला छायाचित्र उपलब्ध	32 ZCN6760284 नाव : विलास राजु मांढरे वडिलांचे नाव: राजु मांढरे घर क्रमांक : वय : 33 लिंग : पुरुष छायाचित्र उपलब्ध	33 ZCN6548010 नाव : इंदिरा वसंता मेश्राम पतीचे नाव: वसंता मेश्राम घर क्रमांक : वय : 39 लिंग : महिला छायाचित्र उपलब्ध
34 ZCN6760193 नाव : श्रावण हुसेन मेश्राम वडिलांचे नाव: हुसेन मेश्राम घर क्रमांक : वय : 29 लिंग : पुरुष छायाचित्र उपलब्ध	35 ZCN6317150 नाव : प्रवीण किसन पाने वडिलांचे नाव: किसन पाने घर क्रमांक : वय : 38 लिंग : पुरुष छायाचित्र उपलब्ध	36 ZCN6690200 नाव : वैशाली प्रविण पाने पतीचे नाव: प्रविण पाने घर क्रमांक : वय : 34 लिंग : महिला छायाचित्र उपलब्ध
37 ZCN6547988 नाव : अनिता दशरथ पवार पतीचे नाव: दशरथ पवार घर क्रमांक : वय : 41 लिंग : महिला छायाचित्र उपलब्ध	38 ZCN6798052 नाव : अर्चना सुभाष साठे पतीचे नाव: सुभाष साठे घर क्रमांक : वय : 43 लिंग : महिला छायाचित्र उपलब्ध	39 ZCN6760003 नाव : इंदुकला रुपेश टेकाम पतीचे नाव: रुपेश टेकाम घर क्रमांक : वय : 40 लिंग : महिला छायाचित्र उपलब्ध
40 ZCN6760078 नाव : कविता कान्हा टेकाम पतीचे नाव: कान्हा टेकाम घर क्रमांक : वय : 36 लिंग : महिला छायाचित्र उपलब्ध	41 ZCN6760052 नाव : काणु सुकिनाथ टेकाम वडिलांचे नाव: सुकिनाथ टेकाम घर क्रमांक : वय : 36 लिंग : पुरुष छायाचित्र उपलब्ध	42 ZCN6836647 नाव : माला बळीराम टेकाम पतीचे नाव: बळीराम टेकाम घर क्रमांक : वय : 33 लिंग : महिला छायाचित्र उपलब्ध
43 ZCN6760144 नाव : रत्नमाला पुरुषोत्तम वाघमारे पतीचे नाव: पुरुषोत्तम वाघमारे घर क्रमांक : वय : 33 लिंग : महिला छायाचित्र उपलब्ध	44 ZCN6760151 नाव : हिरामण भिमराव वाघमारे वडिलांचे नाव: भिमराव वाघमारे घर क्रमांक : वय : 29 लिंग : पुरुष छायाचित्र उपलब्ध	45 ZCN7002421 नाव : सचिन सदाशिव चावरे वडिलांचे नाव: सदाशिव चावरे घर क्रमांक : 01 वय : 27 लिंग : पुरुष छायाचित्र उपलब्ध
46 ZCN7002652 नाव : अक्षय अंकुश काकडे वडिलांचे नाव: अंकुश काकडे घर क्रमांक : 01 वय : 26 लिंग : पुरुष छायाचित्र उपलब्ध	47 ZCN7040579 नाव : कुंडलीक माणिक काळे वडिलांचे नाव: माणिक काळे घर क्रमांक : 01 वय : 27 लिंग : पुरुष छायाचित्र उपलब्ध	48 ZCN7102965 नाव : लता लोनसावळे पतीचे नाव: लक्ष्मण लोनसावळे घर क्रमांक : 01 वय : 39 लिंग : महिला छायाचित्र उपलब्ध
49 ZCN7002520 नाव : वीणा देविदास लोनसावळे पतीचे नाव: देविदास लोनसावळे घर क्रमांक : 01 वय : 34 लिंग : महिला छायाचित्र उपलब्ध	50 CZM0827535 नाव : गोपाल देवबाजी डोळे वडिलांचे नाव: देवबाजी डोळे घर क्रमांक : 1 वय : 53 लिंग : पुरुष छायाचित्र उपलब्ध	51 CZM0828632 नाव : मदन देवबाजी डोळे वडिलांचे नाव: देवबाजी डोळे घर क्रमांक : 1 वय : 46 लिंग : पुरुष छायाचित्र उपलब्ध
52 ZCN7505894 नाव : चेतन येवले वडिलांचे नाव: अरुण येवले घर क्रमांक : वार्ड नं 1 वय : 26 लिंग : पुरुष छायाचित्र उपलब्ध	53 CZM0828913 नाव : माया गोपाळराव डोळे पतीचे नाव: गोपाळराव डोळे घर क्रमांक : 2 वय : 51 लिंग : महिला छायाचित्र उपलब्ध	54 ZCN1308600 नाव : देविदास नागोराव घाटोळे वडिलांचे नाव: नागोराव घाटोळे घर क्रमांक : 03 वय : 39 लिंग : पुरुष छायाचित्र उपलब्ध
55 CZM0797985 नाव : नागोराव तानबा घाटोळ वडिलांचे नाव: तानबा घाटोळ घर क्रमांक : 3 वय : 75 लिंग : पुरुष छायाचित्र उपलब्ध	56 CZM0828699 नाव : जनाबाई गोविंदा घाटोळे पतीचे नाव: गोविंदा घाटोळे घर क्रमांक : 3 वय : 86 लिंग : महिला छायाचित्र उपलब्ध	57 CZM0799049 नाव : रमेश गोविंदा घाटोळे वडिलांचे नाव: गोविंदा घाटोळे घर क्रमांक : 3 वय : 54 लिंग : पुरुष छायाचित्र उपलब्ध
58 ZCN7256696 नाव : श्रावण गोविंदा घाटोळे वडिलांचे नाव: गोविंदा घाटोळे घर क्रमांक : 3 वय : 50 लिंग : पुरुष छायाचित्र उपलब्ध	59 CZM0799221 नाव : मैनाबाई नागोराव पाने पतीचे नाव: नागोराव पाने घर क्रमांक : 3 वय : 96 लिंग : महिला छायाचित्र उपलब्ध	60 ZCN1308642 नाव : मनोहर पुंजाराम घाटोळे वडिलांचे नाव: पुंजाराम घाटोळे घर क्रमांक : 04 वय : 45 लिंग : पुरुष छायाचित्र उपलब्ध

61 ZCN1308618
नाव : पंडित पुंजाराम घाटोळे
वडिलांचे नाव: पुंजाराम घाटोळे
घर क्रमांक : 04
वय : 45 लिंग : पुरुष
छायाचित्र उपलब्ध

62 CZM0798488
नाव : राघोजी तानबा घाटोळ
वडिलांचे नाव: तानबा घाटोळ
घर क्रमांक : 4
वय : 80 लिंग : पुरुष
छायाचित्र उपलब्ध

63 CZM0798348
नाव : चंद्रभागा पुंजारान घाटोळ
पतीचे नाव: पुंजाराम घाटोळ
घर क्रमांक : 4
वय : 79 लिंग : महिला
छायाचित्र उपलब्ध

64 CZM0798355
नाव : सखुबाई राघोजी घाटोळ
पतीचे नाव: राघोजी घाटोळ
घर क्रमांक : 4
वय : 73 लिंग : महिला
छायाचित्र उपलब्ध

65 CZM0798363
नाव : शेवंताबाई नागोराव घाटोळ
पतीचे नाव: नागोराव घाटोळ
घर क्रमांक : 4
वय : 71 लिंग : महिला
छायाचित्र उपलब्ध

66 CZM0828707
नाव : उमा रमेश घाटोळ
पतीचे नाव: रमेश घाटोळ
घर क्रमांक : 4
वय : 49 लिंग : महिला
छायाचित्र उपलब्ध

67 CZM0797449
नाव : गोकुळ राघोजी घाटोळ
वडिलांचे नाव: राघोजी घाटोळ
घर क्रमांक : 4
वय : 46 लिंग : पुरुष
छायाचित्र उपलब्ध

68 ZCN1308626
नाव : गुलाब राघोजी घाटोळ
वडिलांचे नाव: राघोजी घाटोळ
घर क्रमांक : 4
वय : 43 लिंग : पुरुष
छायाचित्र उपलब्ध

69 CZM0796094
नाव : दादाराव डोमाजी काळोकार
वडिलांचे नाव: डोमाजी काळोकार
घर क्रमांक : 4अ
वय : 55 लिंग : पुरुष
छायाचित्र उपलब्ध

70 CZM0828541
नाव : शकुंतला दादाराव काळोकार
वडिलांचे नाव: दादाराव काळोकार
घर क्रमांक : 4अ
वय : 53 लिंग : महिला
छायाचित्र उपलब्ध

71 CZM0798579
नाव : रंजना चंपतराव अरगडे
पतीचे नाव: चंपतराव अरगडे
घर क्रमांक : 5
वय : 68 लिंग : महिला
छायाचित्र उपलब्ध

72 CZM0799320
नाव : सिता गोकुळ अरगडे
पतीचे नाव: गोकुळ अरगडे
घर क्रमांक : 5
वय : 46 लिंग : महिला
छायाचित्र उपलब्ध

73 ZCN7256621
नाव : तुळसाबाई लक्ष्मण मांढरे
पतीचे नाव: लक्ष्मण मांढरे
घर क्रमांक : 6
वय : 85 लिंग : महिला
छायाचित्र उपलब्ध

74 ZCN1309541
नाव : गजानन वसंता मांढरे
वडिलांचे नाव: वसंता मांढरे
घर क्रमांक : 6
वय : 37 लिंग : पुरुष
छायाचित्र उपलब्ध

75 CZM0795419
नाव : दत्ता लक्ष्मण मोढरे
वडिलांचे नाव: लक्ष्मण मोढरे
घर क्रमांक : 6
वय : 43 लिंग : पुरुष
छायाचित्र उपलब्ध

76 CZM0797472
नाव : नंदा राजु मांढरे
पतीचे नाव: राजु मांढरे
घर क्रमांक : 7
वय : 60 लिंग : महिला
छायाचित्र उपलब्ध

77 ZCN7256464
नाव : गुणवंत देवब अरगडे
वडिलांचे नाव: देवब अरगडे
घर क्रमांक : 9
वय : 58 लिंग : पुरुष
छायाचित्र उपलब्ध

78 CZM0828731
नाव : रेखा गुणवंता अरगडे
पतीचे नाव: गुणवंता अरगडे
घर क्रमांक : 9
वय : 56 लिंग : महिला
छायाचित्र उपलब्ध

79 CZM0798421
नाव : सखुबाई शामराव काकडे
पतीचे नाव: शामराव काकडे
घर क्रमांक : 10
वय : 86 लिंग : महिला
छायाचित्र उपलब्ध

80 CZM0799155
नाव : इंदुबाई दिपक काकडे
पतीचे नाव: दिपक काकडे
घर क्रमांक : 10
वय : 47 लिंग : महिला
छायाचित्र उपलब्ध

81 ZCN1308634
नाव : रविंद्र शामराव काकडे
वडिलांचे नाव: शामराव काकडे
घर क्रमांक : 10
वय : 43 लिंग : पुरुष
छायाचित्र उपलब्ध

82 ZCN1326933
नाव : भुपेंद्र नानाजी काळे
वडिलांचे नाव: नानाजी काळे
घर क्रमांक : 10
वय : 40 लिंग : पुरुष
छायाचित्र उपलब्ध

83 CZM0828723
नाव : वचछलाबाई राघोजी अरगडे
पतीचे नाव: राघोजी अरगडे
घर क्रमांक : 12
वय : 60 लिंग : महिला
छायाचित्र उपलब्ध

84 ZCN6209266
नाव : सुभाष देवराव कालोकार
वडिलांचे नाव: देवराव कालोकार
घर क्रमांक : 12
वय : 45 लिंग : पुरुष
छायाचित्र उपलब्ध

85 ZCN1308659
नाव : प्रकाश देवराव कालोकर
वडिलांचे नाव: देवराव कालोकर
घर क्रमांक : 12
वय : 40 लिंग : पुरुष
छायाचित्र उपलब्ध

86 ZCN1308816
नाव : कविता बाळु कालोकर
पतीचे नाव: बाळु कालोकर
घर क्रमांक : 13
वय : 39 लिंग : महिला
छायाचित्र उपलब्ध

87 CZM0828046
नाव : वामनराव नथ्थुजी भड
वडिलांचे नाव: नथ्थुजी भड
घर क्रमांक : 14
वय : 79 लिंग : पुरुष
छायाचित्र उपलब्ध

88 CZM0827923
नाव : वसंता वामनराव भड
वडिलांचे नाव: वामनराव भड
घर क्रमांक : 14
वय : 63 लिंग : पुरुष
छायाचित्र उपलब्ध

89 CZM1646520
नाव : सुरेश वामन भड
वडिलांचे नाव: वामन भड
घर क्रमांक : 14
वय : 54 लिंग : पुरुष
छायाचित्र उपलब्ध

90 CZM0828749
नाव : शोभा सुरेश भड
पतीचे नाव: सुरेश भड
घर क्रमांक : 14
वय : 52 लिंग : महिला
छायाचित्र उपलब्ध

91 ZCN5016142
नाव : नितु वसंता भड
पतीचे नाव: वसंता भड
घर क्रमांक : 14
वय : 37 लिंग : महिला
छायाचित्र उपलब्ध

92 CZM0797696
नाव : अमृत महादेव कालोकार
वडिलांचे नाव: महादेव कालोकार
घर क्रमांक : 15
वय : 68 लिंग : पुरुष
छायाचित्र उपलब्ध

93 CZM0798454
नाव : शांताबाई अमृत कालोकार
पतीचे नाव: अमृत कालोकार
घर क्रमांक : 15
वय : 65 लिंग : महिला
छायाचित्र उपलब्ध

94 CZM0799197
नाव : सुनंदा मोहन घाटोळ
पतीचे नाव: मोहन घाटोळ
घर क्रमांक : 16
वय : 46 लिंग : महिला
छायाचित्र उपलब्ध

95 ZCN1308808
नाव : राजेंद्र चंद्रभान लोणसावळे
पतीचे नाव: चंद्रभान लोणसावळे
घर क्रमांक : 19
वय : 35 लिंग : महिला
छायाचित्र उपलब्ध

96 ZCN0385400
नाव : बाबुलाल शालु लोणसावळे
वडिलांचे नाव: शालु लोणसावळे
घर क्रमांक : 20
वय : 71 लिंग : पुरुष
छायाचित्र उपलब्ध

97 CZM0797860
नाव : प रमिला बाबुलाल लोणसावळे
पतीचे नाव: बाबुलाल लोणसावळे
घर क्रमांक : 20
वय : 66 लिंग : महिला
छायाचित्र उपलब्ध

98 CZM0798017
नाव : विठ्ठल शालू लोनसावळे
वडिलांचे नाव: शालू लोणसावळे
घर क्रमांक : 20
वय : 64 लिंग : पुरुष
छायाचित्र उपलब्ध

99 CZM0798033
नाव : गिता विठ्ठल लोनसावळे
पतीचे नाव: विठ्ठल लोनसावळे
घर क्रमांक : 20
वय : 59 लिंग : महिला
छायाचित्र उपलब्ध

100 ZCN1309517
नाव : लक्ष्मण विठठल लोणसावळे
वडिलांचे नाव: विठठल लोणसावळे
घर क्रमांक : 20
वय : 45 लिंग : पुरुष
छायाचित्र उपलब्ध

101 CZM0797456
नाव : अशोक विठठल लोनसावळे
वडिलांचे नाव: विठठल लोनसावळे
घर क्रमांक : 20
वय : 43 लिंग : पुरुष
छायाचित्र उपलब्ध

102 ZCN7256704
नाव : शांता वसंता टेकाम
पतीचे नाव: वसंता टेकाम
घर क्रमांक : 21
वय : 54 लिंग : महिला
छायाचित्र उपलब्ध

103 ZCN5016217
नाव : रुपेश वसंत टेकाम
वडिलांचे नाव: वसंत टेकाम
घर क्रमांक : 21
वय : 34 लिंग : पुरुष
छायाचित्र उपलब्ध

104 CZM0798652
नाव : अमृत बोंदराजी डोळे
वडिलांचे नाव: बोंदराजी डोळे
घर क्रमांक : 22
वय : 63 लिंग : पुरुष
छायाचित्र उपलब्ध

105 CZM0799171
नाव : अनुसया अमृत डोळे
पतीचे नाव: बोदराजी डोळे
घर क्रमांक : 22
वय : 58 लिंग : महिला
छायाचित्र उपलब्ध

106 ZCN1308709
नाव : मनोहरराव अमृतराव डोले
वडिलांचे नाव: अमृतराव डोले
घर क्रमांक : 22
वय : 35 लिंग : पुरुष
छायाचित्र उपलब्ध

107 ZCN7256605
नाव : भाउराव बाळकृष्ण साठे
वडिलांचे नाव: बाळकृष्ण साठे
घर क्रमांक : 24
वय : 73 लिंग : पुरुष
छायाचित्र उपलब्ध

108 ZCN7256613
नाव : सखुबाई भाउराव साठे
पतीचे नाव: भाउराव साठे
घर क्रमांक : 24
वय : 71 लिंग : महिला
छायाचित्र उपलब्ध

109 ZCN0385488
नाव : राजेश भाउराव साठे
वडिलांचे नाव: भाउराव साठे
घर क्रमांक : 24
वय : 50 लिंग : पुरुष
छायाचित्र उपलब्ध

110 CZM1645993
नाव : अर्चना राजेश साठे
पतीचे नाव: राजेश साठे
घर क्रमांक : 24
वय : 49 लिंग : महिला
छायाचित्र उपलब्ध

111 ZCN7256720
नाव : विलास अमृत यवले
वडिलांचे नाव: अमृत यवले
घर क्रमांक : 25
वय : 52 लिंग : पुरुष
छायाचित्र उपलब्ध

112 CZM1646009
नाव : वेणुताई विलास यवले
पतीचे नाव: विलास यवले
घर क्रमांक : 25
वय : 49 लिंग : महिला
छायाचित्र उपलब्ध

113 CZM0796573
नाव : गुणवंत तानबा घाटोळ
वडिलांचे नाव: तानबा घाटोळ
घर क्रमांक : 27
वय : 68 लिंग : पुरुष
छायाचित्र उपलब्ध

114 ZCN7256415
नाव : शामराव बाळकृष्ण साठे
वडिलांचे नाव: बाळकृष्ण साठे
घर क्रमांक : 27
वय : 66 लिंग : पुरुष
छायाचित्र उपलब्ध

115 CZM0799148
नाव : शांताबाई शामराव साठे
पतीचे नाव: शामराव साठे
घर क्रमांक : 27
वय : 61 लिंग : महिला
छायाचित्र उपलब्ध

116 CZM1646611
नाव : भागाबाई शामराव काकडे
वडिलांचे नाव: शामराव काकडे
घर क्रमांक : 30
वय : 86 लिंग : महिला
छायाचित्र उपलब्ध

117 CZM0828814
नाव : दिपक शामराव काकडे
वडिलांचे नाव: शामराव काकडे
घर क्रमांक : 30
वय : 52 लिंग : पुरुष
छायाचित्र उपलब्ध

118 CZM0799130
नाव : बैनाबाई छगन साठे
पतीचे नाव: छगन साठे
घर क्रमांक : 32
वय : 61 लिंग : महिला
छायाचित्र उपलब्ध

119 ZCN1309137
नाव : प्रकाश बापुराव साठे
वडिलांचे नाव: बापुराव साठे
घर क्रमांक : 32
वय : 50 लिंग : पुरुष
छायाचित्र उपलब्ध

120 CZM0829184
नाव : सुभाश छगन साठे
वडिलांचे नाव: छगन साठे
घर क्रमांक : 32
वय : 48 लिंग : पुरुष
छायाचित्र उपलब्ध

121 CZM0799080
नाव : गोवर्धन छगनलाल साठे
वडिलांचे नाव: छगनलाल साठे
घर क्रमांक : 32
वय : 46 लिंग : पुरुष
छायाचित्र उपलब्ध

122 CZM0799189
नाव : सुनिता सुभाश साठे
पतीचे नाव: सुभाश साठे
घर क्रमांक : 32
वय : 45 लिंग : महिला
छायाचित्र उपलब्ध

123 ZCN1309145
नाव : संदीप छगनराव साठे
वडिलांचे नाव: छगनराव साठे
घर क्रमांक : 32
वय : 35 लिंग : पुरुष
छायाचित्र उपलब्ध

124 CZM0797936
नाव : हुसेन जैतु मेसराम
वडिलांचे नाव: जैतु मेसराम
घर क्रमांक : 33
वय : 51 लिंग : पुरुष
छायाचित्र उपलब्ध

125 CZM0796227
नाव : रमेश जैतू मेसराम
वडिलांचे नाव: जैतू मेसराम
घर क्रमांक : 33
वय : 43 लिंग : पुरुष
छायाचित्र उपलब्ध

126 ZCN7256639
नाव : वासुदेव रावजी मेसराम
वडिलांचे नाव: रावजी मेसराम
घर क्रमांक : 36
वय : 71 लिंग : पुरुष
छायाचित्र उपलब्ध

127 ZCN7256647
नाव : पंचफुला वासुदेव मेसराम
पतीचे नाव: रावजी मेसराम
घर क्रमांक : 36
वय : 66 लिंग : महिला
छायाचित्र उपलब्ध

128 ZCN0385640
नाव : पैकाबाई रामकृष्ण गाडेकर
पतीचे नाव: रामकृष्ण गाडेकर
घर क्रमांक : 37
वय : 71 लिंग : महिला
छायाचित्र उपलब्ध

129 CZM0797381
नाव : महादेव रामदास सक्रापुरे
वडिलांचे नाव: रामदास सक्रापुरे
घर क्रमांक : 37
वय : 54 लिंग : पुरुष
छायाचित्र उपलब्ध

130 CZM0797803
नाव : गिरजा महादेव सक्रापुरे
पतीचे नाव: महादेव सक्रापुरे
घर क्रमांक : 37
वय : 49 लिंग : महिला
छायाचित्र उपलब्ध

131 ZCN1326867
नाव : रेशमाबाई सुय र्भान टेकाम
पतीचे नाव: सुय र्भान टेकाम
घर क्रमांक : 38
वय : 80 लिंग : महिला
छायाचित्र उपलब्ध

132 CZM0796599
नाव : दत्ता सुय र्भान टेकाम
वडिलांचे नाव: सुय र्भान टेकाम
घर क्रमांक : 38
वय : 55 लिंग : पुरुष
छायाचित्र उपलब्ध

133 CZM0796250
नाव : मिरा शंकर टेकाम
पतीचे नाव: शंकर टेकाम
घर क्रमांक : 38
वय : 46 लिंग : महिला
छायाचित्र उपलब्ध

134 ZCN7256654
नाव : यशोदा प रभु वरणकर
वडिलांचे नाव: प रभु वरणकर
घर क्रमांक : 38
वय : 53 लिंग : महिला
छायाचित्र उपलब्ध

135 CZM0796417
नाव : यशोदा परसराम टेकाम
पतीचे नाव: परसराम टेकाम
घर क्रमांक : 38अ
वय : 55 लिंग : महिला
छायाचित्र उपलब्ध

136 CZM0798124
नाव : उत्तम पांडुरंग टेकाम
वडिलांचे नाव: पांडुरंग टेकाम
घर क्रमांक : 39
वय : 71 लिंग : पुरुष
छायाचित्र उपलब्ध

137 CZM0798165
नाव : विठाबाई उत्तम टेकाम
पतीचे नाव: उत्तम टेकाम
घर क्रमांक : 39
वय : 69 लिंग : महिला
छायाचित्र उपलब्ध

138 CZM0798876
नाव : दिवाकर उत्तम टेकाम
वडिलांचे नाव: उत्तम टेकाम
घर क्रमांक : 39
वय : 45 लिंग : पुरुष
छायाचित्र उपलब्ध

139 ZCN3501806
नाव : वचछला महादेव रामगडे
पतीचे नाव: महादेव रामगडे
घर क्रमांक : 41
वय : 81 लिंग : महिला
छायाचित्र उपलब्ध

140 ZCN1309152
नाव : भिमराव बाफुन्या वाघमारे
वडिलांचे नाव: बाफुन्या वाघमारे
घर क्रमांक : 41अ
वय : 59 लिंग : पुरुष
छायाचित्र उपलब्ध

141 CZM0798173
नाव : शंकुतला भिमराव वाधमारे
पतीचे नाव: भिमराव वाघमारे
घर क्रमांक : 41अ
वय : 59 लिंग : महिला
छायाचित्र उपलब्ध

142 CZM0797175
नाव : चंद रकला सुकीनाथ टेकाम
पतीचे नाव: सुकीनाथ टेकाम
घर क्रमांक : 42
वय : 71 लिंग : महिला
छायाचित्र उपलब्ध

143 CZM0829168
नाव : शांता शिवराम मेसराम
पतीचे नाव: शिवराम मेसराम
घर क्रमांक : 43
वय : 86 लिंग : महिला
छायाचित्र उपलब्ध

144 CZM0796961
नाव : कवडू देवाजी गाडेकर
वडिलांचे नाव: देवाजी गाडेकर
घर क्रमांक : 43अ
वय : 72 लिंग : पुरुष
छायाचित्र उपलब्ध

145 CZM0828558
नाव : जनाबाई कवडू गाडेकर
पतीचे नाव: कवडू गाडेकर
घर क्रमांक : 43अ
वय : 67 लिंग : महिला
छायाचित्र उपलब्ध

146 CZM0828533
नाव : हनूमान कवडू गाडेकर
वडिलांचे नाव: कवडू गाडेकर
घर क्रमांक : 43अ
वय : 45 लिंग : पुरुष
छायाचित्र उपलब्ध

147 ZCN1308675
नाव : तुकाराम कवडु गाडेकर
वडिलांचे नाव: कवडु गाडेकर
घर क्रमांक : 43अ
वय : 40 लिंग : पुरुष
छायाचित्र उपलब्ध

148 ZCN1308667
नाव : जयंती हनुमान गाडेकर
पतीचे नाव: हनुमान गाडेकर
घर क्रमांक : 43अ
वय : 38 लिंग : महिला
छायाचित्र उपलब्ध

149 CZM0798397
नाव : बाळकृष्ण गोविंदा आत्राम
वडिलांचे नाव: गोविंदा आत्राम
घर क्रमांक : 43ब
वय : 80 लिंग : पुरुष
छायाचित्र उपलब्ध

150 CZM0798504
नाव : लयजाबाई बाळकृष्ण आत्राम
पतीचे नाव: बाळकृष्ण आत्राम
घर क्रमांक : 43ब
वय : 71 लिंग : महिला
छायाचित्र उपलब्ध

151 CZM0798561
नाव : अरूण बाळकृष्ण आत्राम
वडिलांचे नाव: बाळकृष्ण आत्राम
घर क्रमांक : 43ब
वय : 47 लिंग : पुरुष
छायाचित्र उपलब्ध

152 CZM0798884
नाव : सुगंधा अरूणा आत्राम
पतीचे नाव: अरूणा आत्राम
घर क्रमांक : 43ब
वय : 45 लिंग : महिला
छायाचित्र उपलब्ध

153 ZCN0385775
नाव : तुकाराम रामकृष्णा रामपुरे
वडिलांचे नाव: रामकृष्णा रामपुरे
घर क्रमांक : 44
वय : 51 लिंग : पुरुष
छायाचित्र उपलब्ध

154 CZM0797142
नाव : वंदना तुकाराम रामपुरे
पतीचे नाव: तुकाराम रामपुरे
घर क्रमांक : 44
वय : 46 लिंग : महिला
छायाचित्र उपलब्ध

155 CZM0797183
नाव : सुमन बापुराव चांदेकर
पतीचे नाव: बापुराव चांदेकर
घर क्रमांक : 45
वय : 66 लिंग : महिला
छायाचित्र उपलब्ध

156 CZM0798918
नाव : सोनबा केशव कापरेकर
वडिलांचे नाव: केशव कापरेकर
घर क्रमांक : 46
वय : 77 लिंग : पुरुष
छायाचित्र उपलब्ध

157 ZCN7256662
नाव : संभा भिमराव टेकाम
वडिलांचे नाव: भिमराव टेकाम
घर क्रमांक : 48
वय : 61 लिंग : पुरुष
छायाचित्र उपलब्ध

158 ZCN7256670
नाव : पंचफुला संभा टेकाम
पतीचे नाव: संभा टेकाम
घर क्रमांक : 48
वय : 56 लिंग : महिला
छायाचित्र उपलब्ध

159 CZM0828715
नाव : भुतु मारोती लोनसावळे
वडिलांचे नाव: मारोती लोनसावळे
घर क्रमांक : 51
वय : 44 लिंग : पुरुष
छायाचित्र उपलब्ध

160 CZM0828897
नाव : गोकुळ शामरावजी साठे
वडिलांचे नाव: शामरावजी साठे
घर क्रमांक : 51
वय : 41 लिंग : पुरुष
छायाचित्र उपलब्ध

161 CZM0798140
नाव : लेतु वाघु वाघमारे
वडिलांचे नाव: वाघु वाघमारे
घर क्रमांक : 53
वय : 80 लिंग : पुरुष
छायाचित्र उपलब्ध

162 CZM0799072
नाव : सुय र्भान वाघु वाघमारे
वडिलांचे नाव: वाघु वाघमारे
घर क्रमांक : 53
वय : 76 लिंग : पुरुष
छायाचित्र उपलब्ध

163 CZM0798157
नाव : राधाबाई लेतु वाघमारे
वडिलांचे नाव: लेतु वाघमारे
घर क्रमांक : 53
वय : 75 लिंग : महिला
छायाचित्र उपलब्ध

164 ZCN0385953
नाव : कौशल्या सूर्यभान वाघमारे
पतीचे नाव: सूर्यभान वाघमारे
घर क्रमांक : 53
वय : 71 लिंग : महिला
छायाचित्र उपलब्ध

165 CZM0796946
नाव : भिमराव लेतु वाघमारे
वडिलांचे नाव: लेतु वाघमारे
घर क्रमांक : 53
वय : 55 लिंग : पुरुष
छायाचित्र उपलब्ध

166 CZM0797753
नाव : दुर्गाबाई भिमराव वाघमारे
पतीचे नाव: भिमराव वाघमारे
घर क्रमांक : 53
वय : 53 लिंग : महिला
छायाचित्र उपलब्ध

167 CZM0797191
नाव : सुभाष सुर्यभान वाघमारे
वडिलांचे नाव: सुर्यभान वाघमारे
घर क्रमांक : 53
वय : 43 लिंग : पुरुष
छायाचित्र उपलब्ध

168 CZM0797704
नाव : वचछलाबाई मारोती घोडाम
पतीचे नाव: मारोती घोडाम
घर क्रमांक : 54
वय : 71 लिंग : महिला
छायाचित्र उपलब्ध

169 CZM0797670
नाव : श्रावण मारोती घोडाम
वडिलांचे नाव: मारोती घोडाम
घर क्रमांक : 54
वय : 45 लिंग : पुरुष
छायाचित्र उपलब्ध

170 CZM0828566
नाव : साहेबराव मारोती घोडाम
वडिलांचे नाव: मारोती घोडाम
घर क्रमांक : 54
वय : 43 लिंग : पुरुष
छायाचित्र उपलब्ध

171 CZM0799122
नाव : साधना गोवर्धन साठे
पतीचे नाव: गोवर्धन साठे
घर क्रमांक : 54
वय : 42 लिंग : महिला
छायाचित्र उपलब्ध

172 ZCN1308691
नाव : विष्णु नामदेव टेकाम
वडिलांचे नाव: नामदेव टेकाम
घर क्रमांक : 54
वय : 48 लिंग : पुरुष
छायाचित्र उपलब्ध

173 ZCN1308683
नाव : सुनंदा विष्णु टेकाम
पतीचे नाव: विष्णु टेकाम
घर क्रमांक : 54
वय : 45 लिंग : महिला
छायाचित्र उपलब्ध

174 ZCN0385983
नाव : भाऊराव मुकिंदा आत्राम
वडिलांचे नाव: मुकिंदा आत्राम
घर क्रमांक : 55
वय : 58 लिंग : पुरुष
छायाचित्र उपलब्ध

175 CZM0797886
नाव : रेशमा भाउराव आत्राम
पतीचे नाव: भाउराव आत्राम
घर क्रमांक : 55
वय : 55 लिंग : महिला
छायाचित्र उपलब्ध

176 CZM0797878
नाव : फुलवंती केशव गोदनकर
पतीचे नाव: केशव गोदनकर
घर क्रमांक : 61
वय : 51 लिंग : महिला
छायाचित्र उपलब्ध

177 CZM0827964
नाव : बाबाराव गणपत गहाट
वडिलांचे नाव: गणपत गहाट
घर क्रमांक : 71अ
वय : 62 लिंग : पुरुष
छायाचित्र उपलब्ध

178 ZCN1309343
नाव : नानोबाई बाबारा गहाट
पतीचे नाव: बाबारा गहाट
घर क्रमांक : 71अ
वय : 56 लिंग : महिला
छायाचित्र उपलब्ध

179 ZCN7009269
नाव : संतोष पंढरी लोणकर
वडिलांचे नाव: पंढरी लोणकर
घर क्रमांक : 75
वय : 29 लिंग : पुरुष
छायाचित्र उपलब्ध

180 CZM0797134
नाव : मैनाबाई संतोष काकडे
पतीचे नाव: संतोष काकडे
घर क्रमांक : 85
वय : 65 लिंग : महिला
छायाचित्र उपलब्ध

181 ZCN6978837
नाव : अजय भीमराव वाघमारे
वडिलांचे नाव: भीमराव वाघमारे
घर क्रमांक : 151
वय : 30 लिंग : पुरुष
छायाचित्र उपलब्ध

182 ZCN6979173
नाव : अक्षय भीमराव वाघमारे
वडिलांचे नाव: भीमराव वाघमारे
घर क्रमांक : 151
वय : 25 लिंग : पुरुष
छायाचित्र उपलब्ध

183 CZM0827915
नाव : गरीबा प्रकाश धराडे
वडिलांचे नाव: प्रकाश धराडे
घर क्रमांक : 201
वय : 43 लिंग : पुरुष
छायाचित्र उपलब्ध

184 ZCN0387244
नाव : अकुंश चंपतराव काकडे
वडिलांचे नाव: चंपतराव काकडे
घर क्रमांक : 212
वय : 56 लिंग : पुरुष
छायाचित्र उपलब्ध

185 CZM0799106
नाव : सुमन अकुंश काकडे
पतीचे नाव: अकुंश काकडे
घर क्रमांक : 212
वय : 54 लिंग : महिला
छायाचित्र उपलब्ध

186 CZM0829127
नाव : कौसाबाई रमेश अवथडे
पतीचे नाव: रमेश अवथडे
घर क्रमांक : 216
वय : 68 लिंग : महिला
छायाचित्र उपलब्ध

187 CZM0828806
नाव : नानाजी गणपत काळे
वडिलांचे नाव: गणपत काळे
घर क्रमांक : 217
वय : 75 लिंग : पुरुष
छायाचित्र उपलब्ध

188 CZM0795906
नाव : काशीनाथ विठोबा काळे
वडिलांचे नाव: विठोबा काळे
घर क्रमांक : 217
वय : 75 लिंग : पुरुष
छायाचित्र उपलब्ध

189 ZCN5154216
नाव : पार्वताबाई काशीनाथ काळे
पतीचे नाव: काशीनाथ काळे
घर क्रमांक : 217
वय : 68 लिंग : महिला
छायाचित्र उपलब्ध

190 ZCN7256480
नाव : किसनाबाई नानाजी काळे
पतीचे नाव: नानाजी काळे
घर क्रमांक : 217
वय : 65 लिंग : महिला
छायाचित्र उपलब्ध

191 ZCN1309087
नाव : संजय नानाजी काळे
वडिलांचे नाव: नानाजी काळे
घर क्रमांक : 217
वय : 46 लिंग : पुरुष
छायाचित्र उपलब्ध

192 CZM0828798
नाव : सुदाम नानाजी काळे
वडिलांचे नाव: नानाजी काळे
घर क्रमांक : 217
वय : 44 लिंग : पुरुष
छायाचित्र उपलब्ध

193 CZM0796524
नाव : गणेश काशीनाथ काळे
वडिलांचे नाव: काशीनाथ काळे
घर क्रमांक : 217
वय : 43 लिंग : पुरुष
छायाचित्र उपलब्ध

194 ZCN1309046
नाव : दिपाली संजय काळे
पतीचे नाव: संजय काळे
घर क्रमांक : 217
वय : 40 लिंग : महिला
छायाचित्र उपलब्ध

195 ZCN1309053
नाव : अनिल नानाजी काळे
वडिलांचे नाव: नानाजी काळे
घर क्रमांक : 217
वय : 39 लिंग : पुरुष
छायाचित्र उपलब्ध

196 ZCN4110292
नाव : दुर्गाबाई गणेश काळे
पतीचे नाव: गणेश काळे
घर क्रमांक : 217
वय : 35 लिंग : महिला
छायाचित्र उपलब्ध

197 CZM0828251
नाव : जयवंत रामाजी काळे
वडिलांचे नाव: रामाजी काळे
घर क्रमांक : 218
वय : 71 लिंग : पुरुष
छायाचित्र उपलब्ध

198 CZM0828186
नाव : गुणवंत रामाजी काळे
वडिलांचे नाव: रामाजी काळे
घर क्रमांक : 218
वय : 61 लिंग : पुरुष
छायाचित्र उपलब्ध

199 ZCN7256498
नाव : सुलोचना जयवंत काळे
पतीचे नाव: जयवंत काळे
घर क्रमांक : 218
वय : 60 लिंग : महिला
छायाचित्र उपलब्ध

200 CZM0829135
नाव : चंद रभागा गुणवंत काळे
पतीचे नाव: गुणवंत काळे
घर क्रमांक : 218
वय : 58 लिंग : महिला
छायाचित्र उपलब्ध

201 CZM0828244
नाव : संजय जसवंत काळे
वडिलांचे नाव: जयवंत काळे
घर क्रमांक : 218
वय : 44 लिंग : पुरुष
छायाचित्र उपलब्ध

202 ZCN1308998
नाव : अर्जुन जयवंतराव काळे
वडिलांचे नाव: जयवंतराव काळे
घर क्रमांक : 218
वय : 36 लिंग : पुरुष
छायाचित्र उपलब्ध

203 CZM0829036
नाव : अनुसया हिरामण काळे
पतीचे नाव: हिरामण काळे
घर क्रमांक : 219
वय : 62 लिंग : महिला
छायाचित्र उपलब्ध

204 CZM0828921
नाव : गुलाब रामाजी काळे
वडिलांचे नाव: रामाजी काळे
घर क्रमांक : 220
वय : 67 लिंग : पुरुष
छायाचित्र उपलब्ध

205 CZM0829051
नाव : मैनाबाई गुलाब काळे
पतीचे नाव: गुलाब काळे
घर क्रमांक : 220
वय : 66 लिंग : महिला
छायाचित्र उपलब्ध

206 ZCN1309079
नाव : विजय गुलाबराव काळे
वडिलांचे नाव: गुलाबराव काळे
घर क्रमांक : 220
वय : 38 लिंग : पुरुष
छायाचित्र उपलब्ध

207 ZCN7256522
नाव : किसना गणपत काकडे
वडिलांचे नाव: गणपत काकडे
घर क्रमांक : 222
वय : 61 लिंग : पुरुष
छायाचित्र उपलब्ध

208 CZM0829101
नाव : ज्योती किसना काकडे
पतीचे नाव: किसना काकडे
घर क्रमांक : 222
वय : 55 लिंग : महिला
छायाचित्र उपलब्ध

209 CZM0797951
नाव : विजय देवबाजी चावरे
वडिलांचे नाव: देवबाजी चावरे
घर क्रमांक : 223
वय : 43 लिंग : पुरुष
छायाचित्र उपलब्ध

210 CZM0828236
नाव : अजाबराव गणपत काकडे
वडिलांचे नाव: गणपत काकडे
घर क्रमांक : 223
वय : 71 लिंग : पुरुष
छायाचित्र उपलब्ध

211 ZCN7256530
नाव : अंबादास राघोजी अरबट
वडिलांचे नाव: राघोजी अरबट
घर क्रमांक : 224
वय : 66 लिंग : पुरुष
छायाचित्र उपलब्ध

212 CZM0828996
नाव : बाबाराव राघोजी अरबट
वडिलांचे नाव: राघोजी अरबट
घर क्रमांक : 224
वय : 57 लिंग : पुरुष
छायाचित्र उपलब्ध

213 ZCN7256548
नाव : बेबीताई अंबादास अरबट
पतीचे नाव: अंबादास अरबट
घर क्रमांक : 224
वय : 54 लिंग : महिला
छायाचित्र उपलब्ध

214 CZM0828855
नाव : दौलत देवबाजी अरबट
वडिलांचे नाव: देवबाजी अरबट
घर क्रमांक : 224
वय : 54 लिंग : पुरुष
छायाचित्र उपलब्ध

215 CZM0799338
नाव : नानीबाई बाबाराव अरबट
पतीचे नाव: बाबाराव अरबट
घर क्रमांक : 224
वय : 51 लिंग : महिला
छायाचित्र उपलब्ध

216 CZM0798116
नाव : उत्तम देवबाजी अरबट
वडिलांचे नाव: देवबाजी अरबट
घर क्रमांक : 224
वय : 49 लिंग : पुरुष
छायाचित्र उपलब्ध

217 CZM0798967
नाव : शोभा उत्तम अरबट
पतीचे नाव: उत्तम अरबट
घर क्रमांक : 224
वय : 46 लिंग : महिला
छायाचित्र उपलब्ध

218 CZM0796920
नाव : जयवंता राघोजी अरबट
वडिलांचे नाव: राघोजी अरबट
घर क्रमांक : 224
वय : 45 लिंग : पुरुष
छायाचित्र उपलब्ध

219 CZM0828905
नाव : किसना बाजीराव पाने
वडिलांचे नाव: बाजीराव पाने
घर क्रमांक : 227
वय : 67 लिंग : पुरुष
छायाचित्र उपलब्ध

220 CZM0829069
नाव : सखुबाई किसना पाने
पतीचे नाव: किसना पाने
घर क्रमांक : 227
वय : 62 लिंग : महिला
छायाचित्र उपलब्ध

221 CZM0799296
नाव : दौलत पुंजाराम काकडे
वडिलांचे नाव: पुंजाराम काकडे
घर क्रमांक : 228
वय : 72 लिंग : पुरुष
छायाचित्र उपलब्ध

222 CZM0828962
नाव : गंगुबाई दौलत काकडे
पतीचे नाव: दौलत काकडे
घर क्रमांक : 228
वय : 67 लिंग : महिला
छायाचित्र उपलब्ध

223 CZM0829143
नाव : बेबीताई परशुराम काकडे
पतीचे नाव: परशुराम काकडे
घर क्रमांक : 228
वय : 66 लिंग : महिला
छायाचित्र उपलब्ध

224 CZM0827758
नाव : प्रकाश दौलत काकडे
वडिलांचे नाव: दौलत काकडे
घर क्रमांक : 228
वय : 44 लिंग : पुरुष
छायाचित्र उपलब्ध

225 ZCN4110318
नाव : दिपक दौलत काकडे
वडिलांचे नाव: दौलत काकडे
घर क्रमांक : 228
वय : 41 लिंग : पुरुष
छायाचित्र उपलब्ध

226 ZCN4110250
नाव : सविता प्रकाश काकडे
पतीचे नाव: प्रकाश काकडे
घर क्रमांक : 228
वय : 41 लिंग : महिला
छायाचित्र उपलब्ध

227 ZCN1309038
नाव : भानुदास दोलतराव काकडे
वडिलांचे नाव: दोलतराव काकडे
घर क्रमांक : 228
वय : 38 लिंग : पुरुष
छायाचित्र उपलब्ध

228 ZCN4110300
नाव : कविता दिपक काकडे
पतीचे नाव: दिपक काकडे
घर क्रमांक : 228
वय : 37 लिंग : महिला
छायाचित्र उपलब्ध

229 ZCN7256555
नाव : परसराम पूंजाराम काकडे
वडिलांचे नाव: पुन्जाराम काकडे
घर क्रमांक : 228
वय : 69 लिंग : पुरुष
छायाचित्र उपलब्ध

230 CZM0829077
नाव : नानुबाई दौलत अरबर
पतीचे नाव: दौलत अरबर
घर क्रमांक : 229
वय : 58 लिंग : महिला
छायाचित्र उपलब्ध

231 ZCN7256589
नाव : माणिकराव बळवंता काळे
वडिलांचे नाव: बळवंता काळे
घर क्रमांक : 230
वय : 66 लिंग : पुरुष
छायाचित्र उपलब्ध

232 CZM0798496
नाव : देवकाबाई माणिकराव काळे
पतीचे नाव: माणिकराव काळे
घर क्रमांक : 230
वय : 59 लिंग : महिला
छायाचित्र उपलब्ध

233 CZM0828012
नाव : सुभाष बळवंत काळे
वडिलांचे नाव: बळवंत काळे
घर क्रमांक : 230
वय : 46 लिंग : पुरुष
छायाचित्र उपलब्ध

234 CZM0798462
नाव : नानीबाई बापुराव काळे
पतीचे नाव: बापुराव काळे
घर क्रमांक : 231
वय : 81 लिंग : महिला
छायाचित्र उपलब्ध

235 CZM0829150
नाव : अकुंश बापुराव काळे
वडिलांचे नाव: बापुराव काळे
घर क्रमांक : 231
वय : 53 लिंग : पुरुष
छायाचित्र उपलब्ध

236 CZM0798934
नाव : तानुबाई अकुंशराव काळे
वडिलांचे नाव: अकुंशराव काळे
घर क्रमांक : 231
वय : 51 लिंग : महिला
छायाचित्र उपलब्ध

237 CZM0798470
नाव : सुनिता मनोहर काळे
पतीचे नाव: मनोहर काळे
घर क्रमांक : 231
वय : 44 लिंग : महिला
छायाचित्र उपलब्ध

238 ZCN7256597
नाव : तुळसाबाई देवबाजी चावरे
पतीचे नाव: देवबाजी चावरे
घर क्रमांक : 233
वय : 66 लिंग : महिला
छायाचित्र उपलब्ध

239 CZM0828624
नाव : धनजंय देवबाजी चावरे
वडिलांचे नाव: देपबाजी चावरे
घर क्रमांक : 233
वय : 44 लिंग : पुरुष
छायाचित्र उपलब्ध

240 ZCN1308980
नाव : राजु देवबाजी चावरे
वडिलांचे नाव: देवबाजी चावरे
घर क्रमांक : 233
वय : 38 लिंग : पुरुष
छायाचित्र उपलब्ध

241 ZCN1309020
नाव : सोनाबाई दादुजी चावरे
पतीचे नाव: दादुजी चावरे
घर क्रमांक : 234
वय : 91 लिंग : महिला
छायाचित्र उपलब्ध

242 CZM0828020
नाव : बाळकृष्ण दादुजी चावरे
वडिलांचे नाव: दादुजी चावरे
घर क्रमांक : 234
वय : 66 लिंग : पुरुष
छायाचित्र उपलब्ध

243 ZCN1309012
नाव : शोभाताई बाळकृष्ण चावरे
पतीचे नाव: बाळकृष्ण चावरे
घर क्रमांक : 234
वय : 61 लिंग : महिला
छायाचित्र उपलब्ध

244 CZM0828459
नाव : यशोदाबाई सदाशिव चावरे
पतीचे नाव: सदाशिव चावरे
घर क्रमांक : 234
वय : 46 लिंग : महिला
छायाचित्र उपलब्ध

245 ZCN1309004
नाव : अरुण बाळकृष्ण चावरे
वडिलांचे नाव: बाळकृष्ण चावरे
घर क्रमांक : ऍट वतबोरी
वय : 40 लिंग : पुरुष
छायाचित्र उपलब्ध

246 ZCN4110276
नाव : मिना अरुण चावरे
पतीचे नाव: अरुण चावरे
घर क्रमांक : 234
वय : 39 लिंग : महिला
छायाचित्र उपलब्ध

247 CZM0828582
नाव : आनंदराव शामराव काळे
वडिलांचे नाव: शामराव काळे
घर क्रमांक : 88-1
वय : 61 लिंग : पुरुष
छायाचित्र उपलब्ध

248 ZCN7724669
नाव : निलेश वसंता मेश्राम
वडिलांचे नाव: वसंता मेश्राम '
घर क्रमांक : 00
वय : 25 लिंग : पुरुष
छायाचित्र उपलब्ध

249 ZCN7724891
नाव : सचिन तुकाराम आञाम
आईचे नाव: वनिता आञाम
घर क्रमांक : 00
वय : 22 लिंग : पुरुष
छायाचित्र उपलब्ध

250 ZCN7724941
नाव : गंगाधर मंगल लोणकर
वडिलांचे नाव: मंगल लोणकर
घर क्रमांक : 158
वय : 22 लिंग : पुरुष
छायाचित्र उपलब्ध

251 ZCN7724990
नाव : सीमा हीरामन वाघमारे
पतीचे नाव: हिरामन वाघमारे
घर क्रमांक : 00
वय : 26 लिंग : महिला
छायाचित्र उपलब्ध

252 ZCN7737786
नाव : मंगला हंसराज काकडे
पतीचे नाव: हंसराज काकडे
घर क्रमांक : 216
वय : 24 लिंग : महिला
छायाचित्र उपलब्ध

253 ZCN7737844
नाव : सुनील गोकुळ घाटोळ
वडिलांचे नाव: गोकुळ घाटोळ
घर क्रमांक : 04
वय : 21 लिंग : पुरुष
छायाचित्र उपलब्ध

254 ZCN7737869
नाव : राहुल गोकुळ घाटोळ
वडिलांचे नाव: गोकुळ घाटोळ
घर क्रमांक : 04
वय : 22 लिंग : पुरुष
छायाचित्र उपलब्ध

255 ZCN7737885
नाव : प्रणव श्रावण घाटोळ
वडिलांचे नाव: श्रावण घाटोळ
घर क्रमांक : 03
वय : 21 लिंग : पुरुष
छायाचित्र उपलब्ध

256 ZCN7737901
नाव : रूपाली आकाश अरगडे
पतीचे नाव: आकाश अरगडे
घर क्रमांक : 12
वय : 27 लिंग : महिला
छायाचित्र उपलब्ध

257 ZCN7744329
नाव : मधुकर भाऊरावजी साठे
वडिलांचे नाव: भाऊरावजी साठे
घर क्रमांक : 24
वय : 43 लिंग : पुरुष
छायाचित्र उपलब्ध

258 ZCN7744345
नाव : सीमा मधुकर साठे
इतर: भाऊरावजी साठे
घर क्रमांक : 24
वय : 37 लिंग : महिला
छायाचित्र उपलब्ध

259 ZCN7751266
नाव : विनेश वसंता मेश्राम
वडिलांचे नाव: वसंता मेश्राम
घर क्रमांक : 00
वय : 21 लिंग : पुरुष
छायाचित्र उपलब्ध

260 ZCN7751290
नाव : शशिकला लक्ष्मण मोरे
इतर: श्रावण मोरे
घर क्रमांक : 00
वय : 55 लिंग : महिला
छायाचित्र उपलब्ध

261 ZCN7751332
नाव : अर्जुन भीमराव टेकाम
वडिलांचे नाव: भीमराव टेकाम
घर क्रमांक : 00
वय : 24 लिंग : पुरुष
छायाचित्र उपलब्ध

262 ZCN7751340
नाव : शिवानी अर्जुन टेकाम
पतीचे नाव: अर्जुन भीमराव टेकाम
घर क्रमांक : 00
वय : 23 लिंग : महिला
छायाचित्र उपलब्ध

263 ZCN7751357
नाव : धनश्री रमेश मेश्राम
वडिलांचे नाव: रमेश मेश्राम
घर क्रमांक : 3
वय : 21 लिंग : महिला
छायाचित्र उपलब्ध

264 ZCN7752025
नाव : शाश्विनी सुनील काळे
पतीचे नाव: सुनील काळे
घर क्रमांक : 00
वय : 27 लिंग : महिला
छायाचित्र उपलब्ध

265 ZCN7752033
नाव : ऋतुजा राहुल काळे
पतीचे नाव: राहुल काळे
घर क्रमांक : 00
वय : 28 लिंग : महिला
छायाचित्र उपलब्ध

266 ZCN7752041
नाव : ममता प्रवीण काळे
पतीचे नाव: प्रवीण काळे
घर क्रमांक : 00
वय : 26 लिंग : महिला
छायाचित्र उपलब्ध

267 ZCN7752090
नाव : श्रीकांत दादाराव कालोकार
वडिलांचे नाव: दादाराव कालोकार
घर क्रमांक : 4 ए
वय : 32 लिंग : पुरुष
छायाचित्र उपलब्ध

268 ZCN7767098
नाव : नकुल अंबादास टेकाम
वडिलांचे नाव: अंबादास टेकाम
घर क्रमांक : 38
वय : 21 लिंग : पुरुष
छायाचित्र उपलब्ध

269 ZCN7775752
नाव : पुष्पा मिथुन काळे
पतीचे नाव: मिथुन काळे
घर क्रमांक : 00
वय : 28 लिंग : महिला
छायाचित्र उपलब्ध

270 ZCN7776768
नाव : लक्ष्मण अजाबराव मोरे
इतर: श्रावण मोरे
घर क्रमांक : 00
वय : 61 लिंग : पुरुष
छायाचित्र उपलब्ध

271 ZCN7776800
नाव : अनामिका अजय अरगडे
पतीचे नाव: अजय अरगडे
घर क्रमांक : 75
वय : 21 लिंग : महिला
छायाचित्र उपलब्ध

272 ZCN7777303
नाव : रामदास बाबाराव मेश्राम
इतर: वसंता मेश्राम
घर क्रमांक : 00
वय : 20 लिंग : पुरुष
छायाचित्र उपलब्ध

273 ZCN7805005
नाव : दशरथ दौलत पवार
इतर: अनिता पवार
घर क्रमांक : 00
वय : 41 लिंग : पुरुष
छायाचित्र उपलब्ध

274 ZCN7811086
नाव : रोशन प्रकाश काकडे
वडिलांचे नाव: प्रकाश काकडे
घर क्रमांक : 228
वय : 21 लिंग : पुरुष
छायाचित्र उपलब्ध

275 ZCN7811854
नाव : बाळू देवराव कालोकर
इतर: कविता कालोकर
घर क्रमांक : 13
वय : 45 लिंग : पुरुष
छायाचित्र उपलब्ध

276 ZCN7817638
नाव : सावित्री मारोती लोणकर
पतीचे नाव: मारोती पंढरी लोणकर
घर क्रमांक : 75
वय : 29 लिंग : महिला
छायाचित्र उपलब्ध

277 ZCN7818685
नाव : लोकेश गोवर्धन साठे
वडिलांचे नाव: गोवर्धन साठे
घर क्रमांक : 32
वय : 20 लिंग : पुरुष
छायाचित्र उपलब्ध

278 ZCN7819535
नाव : प्रियंका राजेश साठे
वडिलांचे नाव: राजेश साठे
घर क्रमांक : 24
वय : 23 लिंग : महिला
छायाचित्र उपलब्ध

279 ZCN7819782
नाव : मारोती पंढरी लोणकर
वडिलांचे नाव: पंढरी लोणकर
घर क्रमांक : 75
वय : 35 लिंग : पुरुष
छायाचित्र उपलब्ध

280 ZCN7820285
नाव : संजीवनी अभिमान गाडेकर
पतीचे नाव: अभिमान गाडेकर
घर क्रमांक : 00
वय : 25 लिंग : महिला
छायाचित्र उपलब्ध

281 ZCN7832108
नाव : राजू लक्ष्मण मांढरे
इतर: नंदा राजू मांढरे
घर क्रमांक : 07
वय : 65 लिंग : पुरुष
छायाचित्र उपलब्ध

282 ZCN7857535
नाव : धनराज गोपाल डोळे
वडिलांचे नाव: गोपाळ डोळे
घर क्रमांक : 1
वय : 20 लिंग : पुरुष
छायाचित्र उपलब्ध

283 ZCN7857618
नाव : श्रद्धा रवींद्र काकडे
वडिलांचे नाव: रविंद्र काकडे
घर क्रमांक : 10
वय : 21 लिंग : महिला
छायाचित्र उपलब्ध

284 ZCN7875784
नाव : पंकज बाळू कालोकर
वडिलांचे नाव: बाळू कालोकार
घर क्रमांक : 13
वय : 20 लिंग : पुरुष
छायाचित्र उपलब्ध

285 ZCN7900798
नाव : प्रथमेश श्रावण घाटोळ
वडिलांचे नाव: श्रावण गोविंद घाटोळ
घर क्रमांक : 552
वय : 22 लिंग : पुरुष
छायाचित्र उपलब्ध

286 ZCN6316467
नाव : वनिता जयवंता अरबट
पतीचे नाव: जयवंता अरबट
घर क्रमांक :
वय : 42 लिंग : महिला
छायाचित्र उपलब्ध

287 ZCN6316517
नाव : सुलोचना दादा अरबट
पतीचे नाव: दादा अरबट
घर क्रमांक :
वय : 42 लिंग : महिला
छायाचित्र उपलब्ध

288 ZCN6316574
नाव : संदिप डोमाजी अरबट
वडिलांचे नाव: डोमाजी अरबट
घर क्रमांक :
वय : 39 लिंग : पुरुष
छायाचित्र उपलब्ध

289 ZCN6865844
नाव : अजय चंपतराव अरगडे
वडिलांचे नाव: चंपतराव अरगडे
घर क्रमांक :
वय : 31 लिंग : पुरुष
छायाचित्र उपलब्ध

290 ZCN6455281
नाव : रामा तुकाराम आत्राम
वडिलांचे नाव: तुकाराम आत्राम
घर क्रमांक :
वय : 38 लिंग : पुरुष
छायाचित्र उपलब्ध

291 ZCN6455307
नाव : संगिता रामा आत्राम
पतीचे नाव: रामा आत्राम
घर क्रमांक :
वय : 36 लिंग : महिला
छायाचित्र उपलब्ध

292 ZCN6653331
नाव : वनिता तुकाराम आत्राम
पतीचे नाव: तुकाराम आत्राम
घर क्रमांक :
वय : 34 लिंग : महिला
छायाचित्र उपलब्ध

293 ZCN6653364
नाव : अनुसया दत्तुजी बिडकर
पतीचे नाव: दत्तुजी बिडकर
घर क्रमांक :
वय : 80 लिंग : महिला
छायाचित्र उपलब्ध

294 ZCN6760409
नाव : सुरेखा रघुनाथ चांदेकर
पतीचे नाव: रघुनाथ चांदेकर
घर क्रमांक :
वय : 34 लिंग : महिला
छायाचित्र उपलब्ध

295 ZCN6548416
नाव : गजानन पुंजाराम चेके
वडिलांचे नाव: पुंजाराम चेके
घर क्रमांक :
वय : 48 लिंग : पुरुष
छायाचित्र उपलब्ध

296 ZCN6548408
नाव : मंदा गजानन चेके
पतीचे नाव: गजानन चेके
घर क्रमांक :
वय : 41 लिंग : महिला
छायाचित्र उपलब्ध

297 ZCN6316525
नाव : आशा मदन डोळे
पतीचे नाव: मदन डोळे
घर क्रमांक :
वय : 37 लिंग : महिला
छायाचित्र उपलब्ध

298 ZCN6455059
नाव : राजु मारोती गाडेकर
वडिलांचे नाव: मारोती गाडेकर
घर क्रमांक :
वय : 39 लिंग : पुरुष
छायाचित्र उपलब्ध

299 ZCN6455018
नाव : संजय रामचंद्र गाडेकर
वडिलांचे नाव: रामचंद्र गाडेकर
घर क्रमांक :
वय : 38 लिंग : पुरुष
छायाचित्र उपलब्ध

300 ZCN6455000
नाव : वनिता संजय गाडेकर
पतीचे नाव: संजय गाडेकर
घर क्रमांक :
वय : 36 लिंग : महिला
छायाचित्र उपलब्ध

301 ZCN6455034
नाव : संदिप रामचंद्र गाडेकर
वडिलांचे नाव: रामचंद्र गाडेकर
घर क्रमांक :
वय : 34 लिंग : पुरुष
छायाचित्र उपलब्ध

302 ZCN6455067
नाव : अर्चना राजु गाडेकर
पतीचे नाव: राजु गाडेकर
घर क्रमांक :
वय : 33 लिंग : महिला
छायाचित्र उपलब्ध

303 ZCN6317085
नाव : रामु रामकृष्ण गाडेकर
वडिलांचे नाव: रामकृष्ण गाडेकर
घर क्रमांक :
वय : 31 लिंग : पुरुष
छायाचित्र उपलब्ध

304 ZCN6455190
नाव : दिपाली संदिप गाडेकर
पतीचे नाव: संदिप गाडेकर
घर क्रमांक :
वय : 31 लिंग : महिला
छायाचित्र उपलब्ध

305 ZCN6653380
नाव : साहेबराव गणपतराव गलाट
वडिलांचे नाव: गणपतराव गलाट
घर क्रमांक :
वय : 58 लिंग : पुरुष
छायाचित्र उपलब्ध

306 ZCN6653372
नाव : कल्पणा साहेबराव गलाट
पतीचे नाव: साहेबराव गलाट
घर क्रमांक :
वय : 43 लिंग : महिला
छायाचित्र उपलब्ध

307 ZCN6317135
नाव : बेबी मनोहर घाटोळ
पतीचे नाव: मनोहर घाटोळ
घर क्रमांक :
वय : 43 लिंग : महिला
छायाचित्र उपलब्ध

308 ZCN6454953
नाव : सुनिता पुंजाराम घाटोळ
पतीचे नाव: पुंजाराम घाटोळ
घर क्रमांक :
वय : 40 लिंग : महिला
छायाचित्र उपलब्ध

309 ZCN6317408
नाव : विजया पंडीत घाटोळ
पतीचे नाव: पंडीत घाटोळ
घर क्रमांक :
वय : 38 लिंग : महिला
छायाचित्र उपलब्ध

310 ZCN6317200
नाव : दिलीप नागोराव घाटोळ
वडिलांचे नाव: नागोराव घाटोळ
घर क्रमांक :
वय : 36 लिंग : पुरुष
छायाचित्र उपलब्ध

311 ZCN6317432
नाव : संदिप नागोराव घाटोळ
वडिलांचे नाव: नागोराव घाटोळ
घर क्रमांक :
वय : 36 लिंग : पुरुष
छायाचित्र उपलब्ध

312 ZCN6454987
नाव : कविता देविदास घाटोळ
पतीचे नाव: देविदास घाटोळ
घर क्रमांक :
वय : 36 लिंग : महिला
छायाचित्र उपलब्ध

313 ZCN6455109
नाव : सुरेखा साहेबराव घोडाम
पतीचे नाव: साहेबराव घोडाम
घर क्रमांक :
वय : 39 लिंग : महिला
छायाचित्र उपलब्ध

314 ZCN6455356
नाव : चंद्रभागा श्रावण घोडाम
पतीचे नाव: श्रावण घोडाम
घर क्रमांक :
वय : 34 लिंग : महिला
छायाचित्र उपलब्ध

315 ZCN6316632
नाव : लता अंकुश घोडे
पतीचे नाव: अंकुश घोडे
घर क्रमांक :
वय : 48 लिंग : महिला
छायाचित्र उपलब्ध

316 ZCN6798128
नाव : दत्तराज अजाबराव काकडे
वडिलांचे नाव: अजाबराव काकडे
घर क्रमांक :
वय : 43 लिंग : पुरुष
छायाचित्र उपलब्ध

317 ZCN6317077
नाव : धनराज परसराम काकडे
वडिलांचे नाव: परसराम काकडे
घर क्रमांक :
वय : 40 लिंग : पुरुष
छायाचित्र उपलब्ध

318 ZCN6798110
नाव : कल्पना दत्तराज काकडे
पतीचे नाव: दत्तराज काकडे
घर क्रमांक :
वय : 39 लिंग : महिला
छायाचित्र उपलब्ध

319 ZCN6316046
नाव : कल्पना भानुदास काकडे
पतीचे नाव: भानुदास काकडे
घर क्रमांक :
वय : 37 लिंग : महिला
छायाचित्र उपलब्ध

320 ZCN6317069
नाव : मनोहर काकडे
वडिलांचे नाव: परसराम काकडे
घर क्रमांक :
वय : 38 लिंग : पुरुष
छायाचित्र उपलब्ध

321 ZCN6316152
नाव : प्रफुल किसन काकडे
वडिलांचे नाव: किसन काकडे
घर क्रमांक :
वय : 36 लिंग : पुरुष
छायाचित्र उपलब्ध

322 ZCN6548317
नाव : सुरेखा रविंद्र काकडे
पतीचे नाव: रविंद्र काकडे
घर क्रमांक :
वय : 39 लिंग : महिला
छायाचित्र उपलब्ध

323 ZCN6455174
नाव : अशोक संतोष काकडे
वडिलांचे नाव: संतोष काकडे
घर क्रमांक :
वय : 35 लिंग : पुरुष
छायाचित्र उपलब्ध

324 ZCN6317192
नाव : सुनिता सुदाम काळे
पतीचे नाव: सुदाम काळे
घर क्रमांक :
वय : 43 लिंग : महिला
छायाचित्र उपलब्ध

325 ZCN6316020
नाव : शशिकला काळे
पतीचे नाव: संजय काळे
घर क्रमांक :
वय : 40 लिंग : महिला
छायाचित्र उपलब्ध

326 ZCN6316137
नाव : लक्ष्मी सुभाष काळे
पतीचे नाव: सुभाष काळे
घर क्रमांक :
वय : 40 लिंग : महिला
छायाचित्र उपलब्ध

327 ZCN6316798
नाव : माधुरी भुपेंद्र काळे
पतीचे नाव: भुपेंद्र काळे
घर क्रमांक :
वय : 40 लिंग : महिला
छायाचित्र उपलब्ध

328 ZCN6454938
नाव : कविता जनार्दन काळे
पतीचे नाव: जनार्दन काळे
घर क्रमांक :
वय : 38 लिंग : महिला
छायाचित्र उपलब्ध

329 ZCN6317176
नाव : सुनिल नाना काळे
वडिलांचे नाव: नाना काळे
घर क्रमांक :
वय : 38 लिंग : पुरुष
छायाचित्र उपलब्ध

330 ZCN6316939
नाव : हसंराज गुलाब काळे
वडिलांचे नाव: गुलाब काळे
घर क्रमांक :
वय : 36 लिंग : पुरुष
छायाचित्र उपलब्ध

331 ZCN6317044
नाव : मीथुन गणवंता काळे
वडिलांचे नाव: गणवंता काळे
घर क्रमांक :
वय : 36 लिंग : पुरुष
छायाचित्र उपलब्ध

332 ZCN6316012
नाव : बेबी अर्जुन काळे
पतीचे नाव: अर्जुन काळे
घर क्रमांक :
वय : 35 लिंग : महिला
छायाचित्र उपलब्ध

333 ZCN6623177
नाव : राहूल अंकुश काळे
वडिलांचे नाव: अंकुश काळे
घर क्रमांक :
वय : 31 लिंग : पुरुष
छायाचित्र उपलब्ध

334 ZCN6798102
नाव : आकाश अंकुश काळे
वडिलांचे नाव: अंकुश काळे
घर क्रमांक :
वय : 28 लिंग : पुरुष
छायाचित्र उपलब्ध

335 ZCN6316178
नाव : सुनिता प्रकाश कालोकार
पतीचे नाव: प्रकाश कालोकार
घर क्रमांक :
वय : 35 लिंग : महिला
छायाचित्र उपलब्ध

336 ZCN6454979
नाव : प्रविन राजू कालोकार
वडिलांचे नाव: राजू कालोकार
घर क्रमांक :
वय : 34 लिंग : पुरुष
छायाचित्र उपलब्ध

337 ZCN6548424
नाव : जीवन दादाराव कालोकार
वडिलांचे नाव: दादाराव कालोकार
घर क्रमांक :
वय : 31 लिंग : पुरुष
छायाचित्र उपलब्ध

338 ZCN6455125
नाव : वसंता सोनबा कापरेकर
वडिलांचे नाव: सोनबा कापरेकर
घर क्रमांक :
वय : 34 लिंग : पुरुष
छायाचित्र उपलब्ध

339 ZCN6653356
नाव : रंजना भूतु लोनसावळे
पतीचे नाव: भुतू लोनसावळे
घर क्रमांक :
वय : 50 लिंग : महिला
छायाचित्र उपलब्ध

340 ZCN6316079
नाव : रत्नमाला अशोकि लोनसावळे
पतीचे नाव: अशोकि लोनसावळे
घर क्रमांक :
वय : 37 लिंग : महिला
छायाचित्र उपलब्ध

341 ZCN6455240
नाव : निर्मला राजेंद्र लाणसावळे
पतीचे नाव: राजेंद्र लाणसावळे
घर क्रमांक :
वय : 34 लिंग : महिला
छायाचित्र उपलब्ध

342 ZCN6865851
नाव : लाला बाबुलाल लोणसावळे
वडिलांचे नाव: बाबुलाल लोणसावळे
घर क्रमांक : वॉर्ड नं 3
वय : 33 लिंग : पुरुष
छायाचित्र उपलब्ध

343 ZCN6865836
नाव : छाया दत्ता मांढरे
पतीचे नाव: दत्ता मांढरे
घर क्रमांक :
वय : 42 लिंग : महिला
छायाचित्र उपलब्ध

344 ZCN6455141
नाव : गणपत कवडूजी मेश्राम
वडिलांचे नाव: कवडूजी मेश्राम
घर क्रमांक :
वय : 51 लिंग : पुरुष
छायाचित्र उपलब्ध

345 ZCN6317416
नाव : वसंता जैतु मेश्राम
वडिलांचे नाव: जैतु मेश्राम
घर क्रमांक :
वय : 42 लिंग : पुरुष
छायाचित्र उपलब्ध

346 ZCN6317119
नाव : गणेश शिवराम मेश्राम
वडिलांचे नाव: शिवराम मेश्राम
घर क्रमांक :
वय : 33 लिंग : पुरुष
छायाचित्र उपलब्ध

347 ZCN6455158
नाव : पुष्पा आनंद मेश्राम
पतीचे नाव: आनंद मेश्राम
घर क्रमांक :
वय : 33 लिंग : महिला
छायाचित्र उपलब्ध

348 ZCN6455257
नाव : पंचफुला गणपत मेश्राम
पतीचे नाव: गणपत मेश्राम
घर क्रमांक :
वय : 31 लिंग : महिला
छायाचित्र उपलब्ध

349 ZCN6455232
नाव : भीमाबाई हूसेन मेसराम
पतीचे नाव: हूसेन मेसराम
घर क्रमांक :
वय : 48 लिंग : महिला
छायाचित्र उपलब्ध

350 ZCN6317382
नाव : गुणवंत किसन पाने
वडिलांचे नाव: किसन पाने
घर क्रमांक :
वय : 33 लिंग : पुरुष
छायाचित्र उपलब्ध

351 ZCN6455166
नाव : शोभा दशरथ रामगडे
पतीचे नाव: दशरथ रामगडे
घर क्रमांक :
वय : 45 लिंग : महिला
छायाचित्र उपलब्ध

352 ZCN6454995
नाव : साहेबराव बापुराव साठे
वडिलांचे नाव: बापुराव साठे
घर क्रमांक :
वय : 49 लिंग : पुरुष
छायाचित्र उपलब्ध

353 ZCN6455091
नाव : कल्पणा साहेबराव साठे
पतीचे नाव: साहेबराव साठे
घर क्रमांक :
वय : 44 लिंग : महिला
छायाचित्र उपलब्ध

354 ZCN6455083
नाव : पूजा प्रकाश साठे
पतीचे नाव: प्रकाश साठे
घर क्रमांक :
वय : 40 लिंग : महिला
छायाचित्र उपलब्ध

355 ZCN6760391
नाव : अल्का सेदिप साठे
पतीचे नाव: सेदिप साठे
घर क्रमांक :
वय : 36 लिंग : महिला
छायाचित्र उपलब्ध

356 ZCN6653349
नाव : शुभांगी गोकूळ साठे
पतीचे नाव: गोकूळ साठे
घर क्रमांक :
वय : 31 लिंग : महिला
छायाचित्र उपलब्ध

357 ZCN6455331
नाव : दत्ता नामदेव टेकाम
वडिलांचे नाव: नामदेव टेकाम
घर क्रमांक :
वय : 46 लिंग : पुरुष
छायाचित्र उपलब्ध

358 ZCN6455349
नाव : रत्नमाला दिवाकर टेकाम
पतीचे नाव: दिवाकर टेकाम
घर क्रमांक :
वय : 39 लिंग : महिला
छायाचित्र उपलब्ध

359 ZCN6455208
नाव : दुर्गा भीमराव टेकाम
पतीचे नाव: भीमराव टेकाम
घर क्रमांक :
वय : 39 लिंग : महिला
छायाचित्र उपलब्ध

360 ZCN6316657
नाव : रेणुका सुरेश टेकाम
पतीचे नाव: सुरेश टेकाम
घर क्रमांक :
वय : 37 लिंग : महिला
छायाचित्र उपलब्ध

361 ZCN6455315
नाव : कल्पना प्रकाश टेकाम
पतीचे नाव: प्रकाश टेकाम
घर क्रमांक :
वय : 36 लिंग : महिला
छायाचित्र उपलब्ध

362 ZCN6317358
नाव : संगिता हरिचंद्र टेकाम
पतीचे नाव: हरिचंद्र टेकाम
घर क्रमांक :
वय : 36 लिंग : महिला
छायाचित्र उपलब्ध

363 ZCN6317598
नाव : अभिमान उत्तम टेकाम
वडिलांचे नाव: उत्तम टेकाम
घर क्रमांक :
वय : 35 लिंग : पुरुष
छायाचित्र उपलब्ध

364 ZCN6455216
नाव : प्रतीभा अभीमान टेकाम
पतीचे नाव: अभीमान टेकाम
घर क्रमांक :
वय : 34 लिंग : महिला
छायाचित्र उपलब्ध

365 ZCN6455026
नाव : पंचफुला दत्ता टेकाम
पतीचे नाव: दत्ता टेकाम
घर क्रमांक :
वय : 34 लिंग : महिला
छायाचित्र उपलब्ध

366 ZCN6455323
नाव : प्रकाश संभाजी टेकाम
वडिलांचे नाव: संभाजी टेकाम
घर क्रमांक :
वय : 34 लिंग : पुरुष
छायाचित्र उपलब्ध

367 ZCN6317325
नाव : विश्वनाथ सुकीनाथ टेकाम
वडिलांचे नाव: सुकीनाथ पांडु टेकाम
घर क्रमांक :
वय : 34 लिंग : पुरुष
छायाचित्र उपलब्ध

368 ZCN6316962
नाव : बळीराम परशुराम टेकाम
वडिलांचे नाव: परशुराम टेकाम
घर क्रमांक :
वय : 34 लिंग : पुरुष
छायाचित्र उपलब्ध

369 ZCN6455299
नाव : आशा विश्वनाथ टेकाम
पतीचे नाव: विश्वनाथ टेकाम
घर क्रमांक :
वय : 33 लिंग : महिला
छायाचित्र उपलब्ध

370 ZCN6316475
नाव : श्रावण शंकर टेकाम
वडिलांचे नाव: शंकर टेकाम
घर क्रमांक :
वय : 33 लिंग : पुरुष
छायाचित्र उपलब्ध

371 ZCN6316988
नाव : सुनिता श्रावण टेकाम
पतीचे नाव: श्रावण टेकाम
घर क्रमांक :
वय : 32 लिंग : महिला
छायाचित्र उपलब्ध

372 ZCN6317341
नाव : हरिचंद्र संभाजी टेकाम
वडिलांचे नाव: संभाजी टेकाम
घर क्रमांक :
वय : 32 लिंग : पुरुष
छायाचित्र उपलब्ध

373 ZCN6316970
नाव : राजु उत्तम टेकमा
वडिलांचे नाव: उत्तम टेकाम
घर क्रमांक :
वय : 32 लिंग : पुरुष
छायाचित्र उपलब्ध

374 ZCN6316368
नाव : दिगांबर मंगलजी वाघाडे
वडिलांचे नाव: मंगलजी वाघाडे
घर क्रमांक :
वय : 55 लिंग : पुरुष
छायाचित्र उपलब्ध

375 ZCN6316897
नाव : सुधाकर सुर्यभान वाघमारे
वडिलांचे नाव: सुर्यभान वाघमारे
घर क्रमांक :
वय : 37 लिंग : पुरुष
छायाचित्र उपलब्ध

376 ZCN6455182
नाव : पुरूषोत्तम भीमराव वाघमारे
वडिलांचे नाव: भीमराव वाघमारे
घर क्रमांक :
वय : 32 लिंग : पुरुष
छायाचित्र उपलब्ध

377 ZCN6455273
नाव : संगीता सुधाकर वाघमारे
पतीचे नाव: सुधाकर वाघमारे
घर क्रमांक :
वय : 32 लिंग : महिला
छायाचित्र उपलब्ध

378 ZCN6316285
नाव : विजया दिलीप येवले
पतीचे नाव: दिलीप येवले
घर क्रमांक :
वय : 31 लिंग : महिला
छायाचित्र उपलब्ध

379 ZCN7688286
नाव : सुरेश अत्राम
वडिलांचे नाव: राम अतराम
घर क्रमांक : 00
वय : 22 लिंग : पुरुष
छायाचित्र उपलब्ध

380 ZCN7686827
नाव : सुचिता गाडेकर
पतीचे नाव: रामू गाडेकर
घर क्रमांक : 00
वय : 28 लिंग : महिला
छायाचित्र उपलब्ध

381 ZCN7690506
नाव : मोहन घाटोळ
वडिलांचे नाव: मीरगाजी घाटोल
घर क्रमांक : 00
वय : 51 लिंग : पुरुष
छायाचित्र उपलब्ध

382 ZCN7708985
नाव : कल्पना कैलाश गोदनकर
पतीचे नाव: कैलाश गोदनकर
घर क्रमांक : 00
वय : 25 लिंग : महिला
छायाचित्र उपलब्ध

383 ZCN7686975
नाव : सीमा गोदनकर
पतीचे नाव: चंतअमन गोदनकर
घर क्रमांक : 00
वय : 25 लिंग : महिला
छायाचित्र उपलब्ध

384 ZCN7707441
नाव : मंजुषा मनोहर काकडे
पतीचे नाव: मनोहर काकडे
घर क्रमांक : 00
वय : 28 लिंग : महिला
छायाचित्र उपलब्ध

385 ZCN7709017
नाव : लखन हुसेन मेश्राम
वडिलांचे नाव: हुसेन मेश्राम
घर क्रमांक : 00
वय : 22 लिंग : पुरुष
छायाचित्र उपलब्ध

386 ZCN7707573
नाव : वैभव साहेबराव साठे
वडिलांचे नाव: साहेबराव साठे
घर क्रमांक : 00
वय : 24 लिंग : पुरुष
छायाचित्र उपलब्ध

387 ZCN7701915
नाव : तेजस साहेबराव साठे
वडिलांचे नाव: साहेबराव साठे
घर क्रमांक : 00
वय : 22 लिंग : पुरुष
छायाचित्र उपलब्ध

388 ZCN7707466
नाव : समीक्षा दत्ताजी टेकाम
वडिलांचे नाव: दत्ताजी टेकाम
घर क्रमांक : 00
वय : 23 लिंग : महिला
छायाचित्र उपलब्ध

389 ZCN7709579
नाव : पांडुरंग रामराव वाघमारे
इतर: रामराव वाघमारे
घर क्रमांक : 00
वय : 76 लिंग : पुरुष
छायाचित्र उपलब्ध

390 ZCN7708977
नाव : ललिता ओंकार वाघमारे
पतीचे नाव: ओंकार वाघमारे
घर क्रमांक : 00
वय : 36 लिंग : महिला
छायाचित्र उपलब्ध

391 ZCN7708688
नाव : ओंकार पांडुरंग वाघमारे
इतर: पांडुरंग वाघमारे
घर क्रमांक : 00
वय : 31 लिंग : पुरुष
छायाचित्र उपलब्ध

392 ZCN7612047
नाव : किरण टेकम
पतीचे नाव: विजय
घर क्रमांक : 000
वय : 23 लिंग : महिला
छायाचित्र उपलब्ध

393 ZCN7099831
नाव : अक्षय अरबट
वडिलांचे नाव: दौलत अरबट
घर क्रमांक : 01
वय : 27 लिंग : पुरुष
छायाचित्र उपलब्ध

394 ZCN7702202
नाव : तुषार बाबाराव अरबट
वडिलांचे नाव: बाबाराव अरबट
घर क्रमांक : 01
वय : 25 लिंग : पुरुष
छायाचित्र उपलब्ध

395 ZCN7099799
नाव : अंकुश गोदनकर
वडिलांचे नाव: केशव गोदनकर
घर क्रमांक : 01
वय : 26 लिंग : पुरुष
छायाचित्र उपलब्ध

396 ZCN7099823
नाव : विलास काकडे
वडिलांचे नाव: संतोष काकडे
घर क्रमांक : 01
वय : 26 लिंग : पुरुष
छायाचित्र उपलब्ध

397 ZCN7099336
नाव : विशाल काळे
वडिलांचे नाव: शालीकराव काळे
घर क्रमांक : 01
वय : 27 लिंग : पुरुष
छायाचित्र उपलब्ध

398 ZCN7688013
नाव : पुष्पा मांडरे
पतीचे नाव: निखिल मांडरे
घर क्रमांक : 01
वय : 28 लिंग : महिला
छायाचित्र उपलब्ध

399 ZCN7104482
नाव : निखिल मांढरे
वडिलांचे नाव: दत्ताजी मांढरे
घर क्रमांक : 01
वय : 28 लिंग : पुरुष
छायाचित्र उपलब्ध

400 ZCN7099807
नाव : सुरज साठे
वडिलांचे नाव: राजेश साठे
घर क्रमांक : 01
वय : 26 लिंग : पुरुष
छायाचित्र उपलब्ध

401 ZCN7707474
नाव : एकनाथ काशिनाथ टेकाम
इतर: काशीनाथ टेकाम
घर क्रमांक : 01
वय : 24 लिंग : पुरुष
छायाचित्र उपलब्ध

402 ZCN7099229
नाव : रूपाली वाघमारे
पतीचे नाव: सुभाष वाघमारे
घर क्रमांक : 01
वय : 38 लिंग : महिला
छायाचित्र उपलब्ध

403 ZCN7617467
नाव : आकाश राघोजी आरगडे आरगडे
आईचे नाव: वच्छला
घर क्रमांक : 12
वय : 26 लिंग : पुरुष
छायाचित्र उपलब्ध

404 ZCN7702459
नाव : गौरव सुरेश
वडिलांचे नाव: सुरेश
घर क्रमांक : 14
वय : 22 लिंग : पुरुष
छायाचित्र उपलब्ध

405 ZCN7702012
नाव : प्राची सुभाष साठे
वडिलांचे नाव: सुभाष साठे
घर क्रमांक : 32
वय : 24 लिंग : महिला
छायाचित्र उपलब्ध

406 ZCN7701865
नाव : भुमिका प्रकाश साठे
वडिलांचे नाव: प्रकाश साठे
घर क्रमांक : 32
वय : 22 लिंग : महिला
छायाचित्र उपलब्ध

407 ZCN7702004
नाव : साक्षी सुभाष साठे
वडिलांचे नाव: सुभाष साठे
घर क्रमांक : 32
वय : 22 लिंग : महिला
छायाचित्र उपलब्ध

408 ZCN7688484
नाव : दुशांत साठे
वडिलांचे नाव: गोवर्धन साठे
घर क्रमांक : 32
वय : 22 लिंग : पुरुष
छायाचित्र उपलब्ध

409 ZCN7596596
नाव : मंगल लोणकर लोणकर
इतर: वासुदेव
घर क्रमांक : 36
वय : 25 लिंग : पुरुष
छायाचित्र उपलब्ध

410 ZCN7596513
नाव : राहुल मधुकर साकरापुरे साकरापुरे
वडिलांचे नाव: मधुकर
घर क्रमांक : 37
वय : 24 लिंग : पुरुष
छायाचित्र उपलब्ध

411 ZCN7688302
नाव : अर्जुन अतराम
वडिलांचे नाव: अरुण अतराम
घर क्रमांक : 44 बी
वय : 23 लिंग : पुरुष
छायाचित्र उपलब्ध

412 ZCN7130099
नाव : मीना वाघमारे
पतीचे नाव: अजय वाघमारे
घर क्रमांक : ५०
वय : 30 लिंग : महिला
छायाचित्र उपलब्ध

413 ZCN7002249
नाव : हेमंत सुरेश भड
वडिलांचे नाव: सुरेश भड
घर क्रमांक : ५५
वय : 26 लिंग : पुरुष
छायाचित्र उपलब्ध

414 ZCN7688492
नाव : गोकुळ अरगडे
वडिलांचे नाव: आरगडे अरगडे
घर क्रमांक : 75
वय : 51 लिंग : पुरुष
छायाचित्र उपलब्ध

415 ZCN7004666
नाव : पार्वताबाई पंढरी लोणकर
पतीचे नाव: पंढरी लोणकर
घर क्रमांक : 75
वय : 58 लिंग : महिला
छायाचित्र उपलब्ध

416 ZCN7003023
नाव : श्रावण लक्ष्मन मोरे
वडिलांचे नाव: लक्ष्मन मोरे
घर क्रमांक : 75
वय : 31 लिंग : पुरुष
छायाचित्र उपलब्ध

417 ZCN7004484
नाव : ललिता श्रावण मोरे
पतीचे नाव: श्रावण मोरे
घर क्रमांक : 75
वय : 30 लिंग : महिला
छायाचित्र उपलब्ध

418 ZCN7084916
नाव : कविता गुलाब साठे
पतीचे नाव: गुलाब साठे
घर क्रमांक : 75
वय : 34 लिंग : महिला
छायाचित्र उपलब्ध

419 ZCN7688617
नाव : योगेश आरगडे
आईचे नाव: सीता अरगडे
घर क्रमांक : 77
वय : 24 लिंग : पुरुष
छायाचित्र उपलब्ध

420 ZCN6998520
नाव : ऋत्विक दीपकराव काकडे
वडिलांचे नाव: दीपकराव काकडे
घर क्रमांक : 87
वय : 25 लिंग : पुरुष
छायाचित्र उपलब्ध

421 ZCN6995906
नाव : उत्तम दादाराव दांडेकर
वडिलांचे नाव: दादाराव दांडेकर
घर क्रमांक : 89
वय : 47 लिंग : पुरुष
छायाचित्र उपलब्ध

422 ZCN7702756
नाव : काजल लाला लोनसावळे
पतीचे नाव: लाला लोनसावळे
घर क्रमांक : 95
वय : 28 लिंग : महिला
छायाचित्र उपलब्ध

423 ZCN6995914
नाव : ऋषिकेश साठे
वडिलांचे नाव: सुभाष साठे
घर क्रमांक : 95
वय : 26 लिंग : पुरुष
छायाचित्र उपलब्ध

424 ZCN7689326
नाव : माया साठे
इतर: पवन साठे
घर क्रमांक : 97
वय : 48 लिंग : महिला
छायाचित्र उपलब्ध

425 ZCN7689375
नाव : अश्विनी साठे
इतर: पवन साठे
घर क्रमांक : 97
वय : 26 लिंग : महिला
छायाचित्र उपलब्ध

426 ZCN7084205
नाव : पवन रमेश साठे
वडिलांचे नाव: रमेश साठे
घर क्रमांक : 97
वय : 26 लिंग : पुरुष
छायाचित्र उपलब्ध

427 ZCN7003007
नाव : संतोष दत्ताजी टेकाम
वडिलांचे नाव: दत्ताजी टेकाम
घर क्रमांक : 111
वय : 28 लिंग : पुरुष
छायाचित्र उपलब्ध

428 ZCN7002983
नाव : अंकुश दत्ताजी टेकाम
वडिलांचे नाव: दत्ताजी टेकाम
घर क्रमांक : 111
वय : 26 लिंग : पुरुष
छायाचित्र उपलब्ध

429 ZCN7004500
नाव : दुर्गा अंबादास टेकाम
पतीचे नाव: अंबादास टेकाम
घर क्रमांक : 112
वय : 43 लिंग : महिला
छायाचित्र उपलब्ध

430 ZCN7002991
नाव : ज्योतिराम परशुराम टेकाम
वडिलांचे नाव: परशुराम टेकाम
घर क्रमांक : 114
वय : 30 लिंग : पुरुष
छायाचित्र उपलब्ध

431 ZCN7618192
नाव : उषा ज्योतिराम टेकम टेकाम
पतीचे नाव: ज्योतिराम
घर क्रमांक : 114
वय : 27 लिंग : महिला
छायाचित्र उपलब्ध

432 ZCN7004674
नाव : मोहन घाटोल
वडिलांचे नाव: मोहन घाटोळे
घर क्रमांक : 123
वय : 26 लिंग : पुरुष
छायाचित्र उपलब्ध

433 ZCN7617731
नाव : जयपाल मोहन घाटोल घाटोल
वडिलांचे नाव: मोहन
घर क्रमांक : 123
वय : 23 लिंग : पुरुष
छायाचित्र उपलब्ध

434 ZCN7009426
नाव : पंचफुला रमेश मेश्राम
पतीचे नाव: रमेश मेश्राम
घर क्रमांक : 125
वय : 35 लिंग : महिला
छायाचित्र उपलब्ध

435 ZCN7009384
नाव : उमेश शिवराम मेश्राम
वडिलांचे नाव: शिवराम मेश्राम
घर क्रमांक : 126
वय : 31 लिंग : पुरुष
छायाचित्र उपलब्ध

436 ZCN6963086
नाव : गीता रामप्रसाद गाडेकर
पतीचे नाव: रामप्रसाद गाडेकर
घर क्रमांक : १४२
वय : 33 लिंग : महिला
छायाचित्र उपलब्ध

437 ZCN7686801
नाव : आरती वाघमारे
पतीचे नाव: अक्षय वाघमारे
घर क्रमांक : 151
वय : 24 लिंग : महिला
छायाचित्र उपलब्ध

438 ZCN7600802
नाव : रामराव लोणकर लोणकर
इतर: वासुदेव
घर क्रमांक : 158
वय : 53 लिंग : पुरुष
छायाचित्र उपलब्ध

439 ZCN6979447
नाव : रोहित विष्णू टेकाम
वडिलांचे नाव: विष्णू टेकाम
घर क्रमांक : 160
वय : 26 लिंग : पुरुष
छायाचित्र उपलब्ध

440 ZCN7003015
नाव : राजेंद्र अंकुश काकडे
वडिलांचे नाव: अंकुश काकडे
घर क्रमांक : 176
वय : 30 लिंग : पुरुष
छायाचित्र उपलब्ध

441 ZCN7003049
नाव : अमित रमेश अवथळे
वडिलांचे नाव: रमेश अवथळे
घर क्रमांक : 178
वय : 36 लिंग : पुरुष
छायाचित्र उपलब्ध

442 ZCN7690084
नाव : आकाश काकडे
वडिलांचे नाव: अंकुश काकडे
घर क्रमांक : 212
वय : 24 लिंग : पुरुष
छायाचित्र उपलब्ध

443 ZCN7702673
नाव : सुवर्णा अवथळे
आईचे नाव: कौसाबाई अवथळे
घर क्रमांक : 216
वय : 37 लिंग : महिला
छायाचित्र उपलब्ध

444 ZCN6962831
नाव : हंसराज अंकुश काकडे
वडिलांचे नाव: अंकुश काकडे
घर क्रमांक : २१६
वय : 32 लिंग : पुरुष
छायाचित्र उपलब्ध

445 ZCN6962807
नाव : गीता राजू टेकाम
पतीचे नाव: राजू टेकाम
घर क्रमांक : २१६
वय : 33 लिंग : महिला
छायाचित्र उपलब्ध

446 ZCN7003031
नाव : योगेश उत्तम अरबट
वडिलांचे नाव: उत्तम अरबट
घर क्रमांक : 217
वय : 26 लिंग : पुरुष
छायाचित्र उपलब्ध

447 ZCN7130180
नाव : सपना डोळे
पतीचे नाव: मनोहर डोळे
घर क्रमांक : २२८
वय : 27 लिंग : महिला
छायाचित्र उपलब्ध

448 ZCN7594278
नाव : ज्योत्सना श्रीकांत कालोकार
पतीचे नाव: श्रीकांत दादाराव कालोकार
घर क्रमांक : 230
वय : 29 लिंग : महिला
छायाचित्र उपलब्ध

449 ZCN7694508
नाव : सोनाली चावरे
पतीचे नाव: राजू चावरे
घर क्रमांक : 233
वय : 31 लिंग : महिला
छायाचित्र उपलब्ध

450 ZCN6962815
नाव : रवींद्र अमृतराव डोळे
वडिलांचे नाव: अमृतराव डोळे
घर क्रमांक : २४६
वय : 28 लिंग : पुरुष
छायाचित्र उपलब्ध

451 ZCN6962823
नाव : अनुराधा धनराज काकडे
पतीचे नाव: धनराज काकडे
घर क्रमांक : २४६
वय : 28 लिंग : महिला
छायाचित्र उपलब्ध

452 ZCN6962849
नाव : बबन बापूरावजी कालोकार
वडिलांचे नाव: बापूरावजी कालोकार
घर क्रमांक : २४६
वय : 34 लिंग : पुरुष
छायाचित्र उपलब्ध

453 ZCN7004526
नाव : ज्योत्स्ना विलास मांढरे
पतीचे नाव: विलास मांढरे
घर क्रमांक : 284
वय : 32 लिंग : महिला
छायाचित्र उपलब्ध

454 ZCN7004641
नाव : वंदना संदीप अरबट
पतीचे नाव: संदीप अरबट
घर क्रमांक : 352
वय : 35 लिंग : महिला
छायाचित्र उपलब्ध

455 ZCN7004492
नाव : शितल दिलीप घाटोळे
पतीचे नाव: दिलीप घाटोळे
घर क्रमांक : 353
वय : 29 लिंग : महिला
छायाचित्र उपलब्ध

456 ZCN7003064
नाव : वर्षा संदीप घाटोळे
पतीचे नाव: संदीप घाटोळे
घर क्रमांक : 354
वय : 30 लिंग : महिला
छायाचित्र उपलब्ध

457 ZCN7077142
नाव : शांताबाई नामदेव टेकाम
पतीचे नाव: नामदेव टेकाम
घर क्रमांक : ३९२
वय : 74 लिंग : महिला
छायाचित्र उपलब्ध

458 ZCN7074784
नाव : सुरेश नामदेव टेकाम
वडिलांचे नाव: नामदेव टेकाम
घर क्रमांक : ३९२
वय : 45 लिंग : पुरुष
छायाचित्र उपलब्ध

459 ZCN7074826
नाव : रंजना सुरेश टेकाम
पतीचे नाव: सुरेश टेकाम
घर क्रमांक : ३९२
वय : 41 लिंग : महिला
छायाचित्र उपलब्ध

460 ZCN7818727
नाव : गणेश दशरथ रामगडे
आईचे नाव: शोभा रामगडे
घर क्रमांक : 00
वय : 20 लिंग : पुरुष
छायाचित्र उपलब्ध

461 ZCN7884133
नाव : शंकर टेकाम
इतर: मिरा टेकाम
घर क्रमांक : 38
वय : 55 लिंग : पुरुष
छायाचित्र उपलब्ध

462 ZCN7884166
नाव : विजय टेकाम
आईचे नाव: मिरा टेकाम
घर क्रमांक : 38
वय : 30 लिंग : पुरुष
छायाचित्र उपलब्ध

463 ZCN7904774
नाव : रामा दिवाकर टेकाम
वडिलांचे नाव: दिवाकर टेकाम
घर क्रमांक : 39
वय : 20 लिंग : पुरुष
छायाचित्र उपलब्ध

464 ZCN7909575
नाव : देविदास लोनसावळे
आईचे नाव: प्रमिला लोनसावळे
घर क्रमांक : 20
वय : 35 लिंग : पुरुष
छायाचित्र उपलब्ध

465 ZCN7923329
नाव : मंगला गाडेकर
पतीचे नाव: तुकाराम गाडेकर
घर क्रमांक : 43
वय : 36 लिंग : महिला
छायाचित्र उपलब्ध

466 ZCN7923774

नाव : आनंदा मेश्राम
आईचे नाव: शांता मेश्राम
घर क्रमांक : 121
वय : 39 लिंग : पुरुष

छायाचित्र उपलब्ध

467 ZCN7979479

नाव : आकाश राजेंद्र लोनसावळे
वडिलांचे नाव: राजेंद्र लोनसावळे
घर क्रमांक : 19
वय : 20 लिंग : पुरुष

छायाचित्र उपलब्ध

468 ZCN8187247

नाव : शामू बापूराव चांदेकर
वडिलांचे नाव: बापूराव चांदेकर
घर क्रमांक : 45
वय : 31 लिंग : पुरुष

छायाचित्र उपलब्ध

469 ZCN7854177
नाव : रविना सदाशिव चावरे
वडिलांचे नाव: सदाशिव चावरे
घर क्रमांक : 00
वय : 24 लिंग : महिला
छायाचित्र उपलब्ध

470 ZCN7858848
नाव : पल्लवी राहुल काकडे
इतर: ज्योति किसन काकडे
घर क्रमांक : नियर टेंपल
वय : 25 लिंग : महिला
छायाचित्र उपलब्ध

471 ZCN7859119
नाव : राहुल किसन काकडे
वडिलांचे नाव: किसन काकडे
घर क्रमांक : 222
वय : 35 लिंग : पुरुष
छायाचित्र उपलब्ध

472 ZCN7875743
नाव : जनार्दन बापूराव काळे
इतर: कविता जनार्दन वाइफ
घर क्रमांक : बेलापूर हेटी
वय : 45 लिंग : पुरुष
छायाचित्र उपलब्ध

473 ZCN7875800
नाव : स्वाती हंसराज काळे
पतीचे नाव: हंसराज काळे
घर क्रमांक : 233
वय : 27 लिंग : महिला
छायाचित्र उपलब्ध

474 ZCN7881436
नाव : शालीक काळे
इतर: सुभाष काळे
घर क्रमांक : 230
वय : 56 लिंग : पुरुष
छायाचित्र उपलब्ध

475 ZCN7881790
नाव : निकीता अरबट
पतीचे नाव: दिलिप अरबट
घर क्रमांक : 224
वय : 26 लिंग : महिला
छायाचित्र उपलब्ध

476 ZCN7883796
नाव : आकांक्षा अरबट
वडिलांचे नाव: उत्तम अरबट
घर क्रमांक : 224
वय : 22 लिंग : महिला
छायाचित्र उपलब्ध

477 ZCN7883879
नाव : सखुबाई अरबट
इतर: दिलिप अरबट
घर क्रमांक : 224
वय : 68 लिंग : महिला
छायाचित्र उपलब्ध

478 ZCN7884034
नाव : रेशम अरबट
आईचे नाव: सुलोचना अरबट
घर क्रमांक : 224
वय : 22 लिंग : महिला
छायाचित्र उपलब्ध

479 ZCN7893712
नाव : ज्योत्सना काकडे
पतीचे नाव: प्रफुल्ल काकडे
घर क्रमांक : 222
वय : 29 लिंग : महिला
छायाचित्र उपलब्ध

480 ZCN7905417
नाव : देवानंद अरबट
वडिलांचे नाव: जयवंत अरबट
घर क्रमांक : 224
वय : 20 लिंग : पुरुष
छायाचित्र उपलब्ध

481 ZCN7909591
नाव : राघोजी अरबट
इतर: अंबादास अरबट
घर क्रमांक : 226
वय : 88 लिंग : पुरुष
छायाचित्र उपलब्ध

482 ZCN7922198
नाव : प्रेम काळे
वडिलांचे नाव: सुदाम काळे
घर क्रमांक : 217
वय : 20 लिंग : पुरुष
छायाचित्र उपलब्ध

483 ZCN7964570
नाव : जयश्री अक्षय अरबट
पतीचे नाव: अक्षय अरबट
घर क्रमांक : डबल्यू ओ अक्षय अरबट
वय : 25 लिंग : महिला
छायाचित्र उपलब्ध

मतदारांचा सारांश

A) मतदारांची संख्या

		यादी प्रकार	यादी ओळख	मतदारांची संख्या			
				पुरुष	महिला	तृतिय पंथी	एकूण
I	मूळ यादी	मूळ यादी	विशेष सखोल पुनरिक्षण २०२६ च्या अंतर्गत तयार करण्यात आलेली प्रारूप मतदार यादी	253	230	0	483
				253	230	0	483

मतदार नोंदणी अधिकाऱ्याची स्वाक्षरी