मतदार यादी 2026 S13 महाराष्ट्र

विधानसभा मतदारसंघाचा क्रमांक , नाव व आरक्षण स्थिती : 97 - गंगाखेड (सर्वसाधारण)	यादी भाग क्रमांक : 122
ज्या लोकसभा मतदारसंघात अंतर्भुत आहे त्या लोकसभा मतदारसंघाचा क्रमांक व नाव आणि आरक्षण स्थिती : 17 - परभणी (सर्वसाधारण)	

1. पुनरीक्षणाचा तपशील

पुनरीक्षणाचे वर्ष	2026	**यादी ओळख** विशेष सखोल पुनरिक्षण २०२६ च्या अंतर्गत तयार करण्यात आलेली प्रारूप मतदार यादी
अहर्ता दिनांक	01-10-2026	
पुनरिक्षणाचा प्रकार	विशेष सखोल पुनरिक्षण 2026	
प्रसिद्धीचा दिनांक	31-08-2026	

2. भाग क्र. आणि मतदान क्षेत्राचा तपशील

भागामधील विभागांचा क्रमांक आणि नाव

1-ममता कॉलनी पूर्व बाजू 1) तुळजा भवानी नगर (2) महात्मा फुले नगर (3) ममता
2-सारडा कॉलनी उत्तर पूर्व बाजू 1) तुळजा भवानी नगर (2) महात्मा फुले नगर (3) ममता

मूळ नगर किंवा गाव	: गंगाखेड
पोलीस स्थानक	: गंगाखेड
तालुका	: गंगाखेड
जिल्हा	: परभणी
पीन कोड	: 431514

3. मतदान केंद्राचा तपशील

मतदान केंद्राचा क्रमांक आणि नाव :	मतदान केंद्राचा प्रकार (पुरुष/महिला/सर्वसाधारण)	सर्वसाधारण
122 - गंगाखेड **मतदान केंद्राचा पत्ता :** संजय गांधी प्राथमिक आश्रमशाळा, खोली क्र. 2, फुले नगर गंगाखेड	**या यादी भागातील सहायकारी मतदान केंद्रांची संख्या :**	0

4. मतदारांची संख्या

सुरुवातीचा अनुक्रमांक	शेवटचा अनुक्रमांक	एकूण मतदार			
		पुरुष	महिला	तृतिय पंथी	एकूण
1	786	404	382	0	786

मतदार नोंदणी अधिकाऱ्याची स्वाक्षरी

Nazri Naksha



Google Map View



Polling Station Building Front View



Polling Station Front View



Cad View



Key MAP View

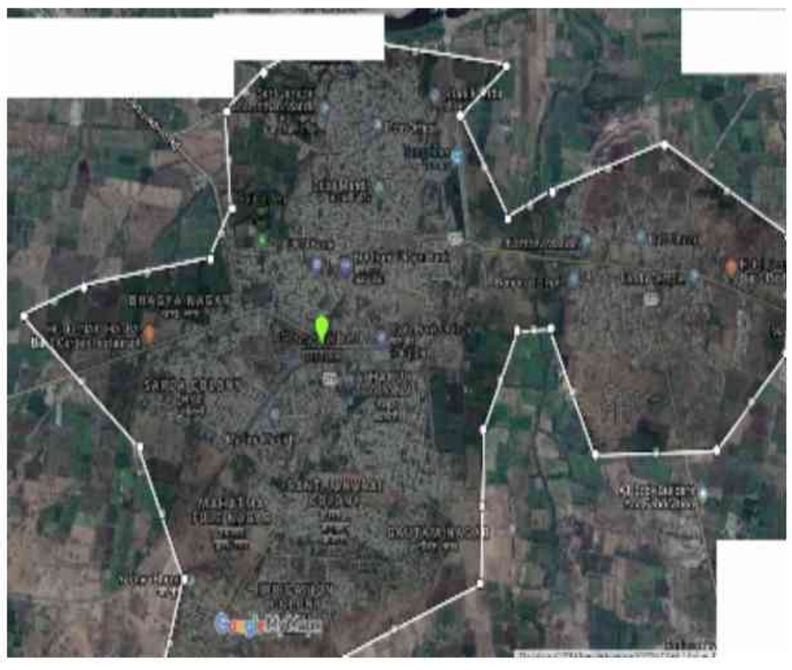

1 SWH7011133
नाव : सिता काशीनाथ अळनुरे
पतीचे नाव: काशीनाथ अळनुरे
घर क्रमांक :
वय : 34 लिंग : महिला
छायाचित्र उपलब्ध

2 SWH7011448
नाव : नागनाथ नागनाथ अळनुरे
वडिलांचे नाव: नागनाथ अळनुरे
घर क्रमांक :
वय : 34 लिंग : पुरुष
छायाचित्र उपलब्ध

3 SWH7011125
नाव : गिता नागनाथ अळनुरे
पतीचे नाव: नागनाथ अळनुरे
घर क्रमांक :
वय : 32 लिंग : महिला
छायाचित्र उपलब्ध

4 SWH7011372
नाव : शकील अहेमद मोहम्मद हुसैन अन्सारी
वडिलांचे नाव: मोहम्मद हुसैन अन्सारी
घर क्रमांक :
वय : 51 लिंग : पुरुष
छायाचित्र उपलब्ध

5 SWH7011364
नाव : कलीमुन्निसा बानो शकील अहेमद अन्सारी
पतीचे नाव: शकील अहेमद अन्सारी
घर क्रमांक :
वय : 38 लिंग : महिला
छायाचित्र उपलब्ध

6 SWH7120181
नाव : जरीना बेगम बागवान
पतीचे नाव: अजीज बागवान
घर क्रमांक :
वय : 41 लिंग : महिला
छायाचित्र उपलब्ध

7 SWH7350762
नाव : असलमखान सबदरखान बेलदार
वडिलांचे नाव: सबदरखान बेगदार
घर क्रमांक :
वय : 31 लिंग : पुरुष
छायाचित्र उपलब्ध

8 SWH7350770
नाव : शहाबाजखान सबदरखान बेलदार
वडिलांचे नाव: सबदरखान बेलदार
घर क्रमांक :
वय : 30 लिंग : पुरुष
छायाचित्र उपलब्ध

9 SWH7350754
नाव : शायद खॉ बेलदार
वडिलांचे नाव: मोईन खॉ बेलदार
घर क्रमांक :
वय : 30 लिंग : पुरुष
छायाचित्र उपलब्ध

10 SWH7350739
नाव : महेश केशव बिडगर
वडिलांचे नाव: केशव बिडगर
घर क्रमांक :
वय : 30 लिंग : पुरुष
छायाचित्र उपलब्ध

11 SWH7453715
नाव : मिलिंद प्रकाश चौधरी
वडिलांचे नाव: प्रकाश चौधरी
घर क्रमांक :
वय : 36 लिंग : पुरुष
छायाचित्र उपलब्ध

12 SWH7453707
नाव : मंगेश प्रकाश चौधरी
वडिलांचे नाव: प्रकाश चौधरी
घर क्रमांक :
वय : 33 लिंग : पुरुष
छायाचित्र उपलब्ध

13 SWH7453483
नाव : भाग्यश्री मिलिंद चौधरी
पतीचे नाव: मिलिंद चौधरी
घर क्रमांक :
वय : 29 लिंग : महिला
छायाचित्र उपलब्ध

14 SWH7350598
नाव : कल्पना शाम चव्हाण
पतीचे नाव: शाम चव्हाण
घर क्रमांक :
वय : 31 लिंग : महिला
छायाचित्र उपलब्ध

15 SWH7181704
नाव : दशरथ फालाजी देवके
वडिलांचे नाव: फालाजी देवके
घर क्रमांक :
वय : 33 लिंग : पुरुष
छायाचित्र उपलब्ध

16 SWH7011026
नाव : लताबाई देविदास गायकवाड
पतीचे नाव: देविदास गायकवाड
घर क्रमांक :
वय : 41 लिंग : महिला
छायाचित्र उपलब्ध

17 SWH7350077
नाव : रेखा सुर्यकांत हिमगीरे
पतीचे नाव: सुर्यकांत हिमगीरे
घर क्रमांक :
वय : 37 लिंग : महिला
छायाचित्र उपलब्ध

18 SWH7181753
नाव : मनिषा चंद्रकांत हिंगमिरे
पतीचे नाव: चंद्रकांत हिंगमिरे
घर क्रमांक :
वय : 32 लिंग : महिला
छायाचित्र उपलब्ध

19 SWH7453723
नाव : दीपक बालासाहेब हुलगीर
वडिलांचे नाव: बालासाहेब हुलगीर
घर क्रमांक :
वय : 34 लिंग : पुरुष
छायाचित्र उपलब्ध

20 SWH7453491
नाव : अर्चना दिपक हुलगीर
पतीचे नाव: दिपक हुलगीर
घर क्रमांक :
वय : 31 लिंग : महिला
छायाचित्र उपलब्ध

21 SWH6751853
नाव : प्रियंका श्रीकांत ईरनंकर
वडिलांचे नाव: श्रीकांत ईरनंकर
घर क्रमांक :
वय : 30 लिंग : महिला
छायाचित्र उपलब्ध

22 SWH7120173
नाव : पद्माकर नीळकठ जाधव
वडिलांचे नाव: नीळकठ जाधव
घर क्रमांक :
वय : 31 लिंग : पुरुष
छायाचित्र उपलब्ध

23 SWH7350093
नाव : प्रकाश निळकंठ जाधव
वडिलांचे नाव: निळकंठ जाधव
घर क्रमांक :
वय : 29 लिंग : पुरुष
छायाचित्र उपलब्ध

24 SWH7080039
नाव : सुदर्शन मारोती जगलपुरे
वडिलांचे नाव: मारोती जगलपुरे
घर क्रमांक :
वय : 36 लिंग : पुरुष
छायाचित्र उपलब्ध

25 SWH7181761
नाव : महेश मारोती जगलपुरे
वडिलांचे नाव: मारोती जगलपुरे
घर क्रमांक :
वय : 30 लिंग : पुरुष
छायाचित्र उपलब्ध

26 SWH7120207
नाव : अनिता मारोती काळे
पतीचे नाव: मारोती काळे
घर क्रमांक :
वय : 34 लिंग : महिला
छायाचित्र उपलब्ध

27 SWH7561632
नाव : अश्विनी संजय काळे
वडिलांचे नाव: संजय काळे
घर क्रमांक :
वय : 28 लिंग : महिला
छायाचित्र उपलब्ध

28 SWH7080054
नाव : गंगाधर नंदकुमार कळसकर
वडिलांचे नाव: नंदकुमार कळसकर
घर क्रमांक :
वय : 32 लिंग : पुरुष
छायाचित्र उपलब्ध

29 SWH7079981
नाव : सिमता परमेश्वर कातकडे
पतीचे नाव: परमेश्वर कातकडे
घर क्रमांक :
वय : 37 लिंग : महिला
छायाचित्र उपलब्ध

30 SWH7453467
नाव : आशीष बालाजी कौसे
वडिलांचे नाव: बालाजी कौसे
घर क्रमांक :
वय : 29 लिंग : पुरुष
छायाचित्र उपलब्ध

31 SWH7080021
नाव : अविनाश नंदकुमार कावळे
वडिलांचे नाव: नंदकुमार कावळे
घर क्रमांक :
वय : 36 लिंग : पुरुष
छायाचित्र उपलब्ध

32 SWH7080013
नाव : किशन नंदकुमार कावळे
वडिलांचे नाव: नंदकुमार कावळे
घर क्रमांक :
वय : 34 लिंग : पुरुष
छायाचित्र उपलब्ध

33 SWH7350713
नाव : शरीफाबी हसन खान
पतीचे नाव: हसन खान
घर क्रमांक :
वय : 38 लिंग : महिला
छायाचित्र उपलब्ध

34 SWH7011232
नाव : रिजवाना बेगम कुरेशी
पतीचे नाव: इसाक कुरेशी
घर क्रमांक :
वय : 33 लिंग : महिला
छायाचित्र उपलब्ध

35 SWH7011174
नाव : मंगलबाई ज्ञानोबा मैड
पतीचे नाव: ज्ञानोबा मैड
घर क्रमांक :
वय : 72 लिंग : महिला
छायाचित्र उपलब्ध

36 SWH7453608
नाव : राधा उत्तमराव नागीसे
पतीचे नाव: उत्तमराव नागीसे
घर क्रमांक :
वय : 36 लिंग : महिला
छायाचित्र उपलब्ध

37 SWH7453590
नाव : दामोधर उत्तमराव नागीसे
वडिलांचे नाव: उत्तमराव नागीसे
घर क्रमांक :
वय : 34 लिंग : पुरुष
छायाचित्र उपलब्ध

38 SWH7453442
नाव : सीताराम उत्तमराव नागीशे
वडिलांचे नाव: उत्तमराव नागीशे
घर क्रमांक :
वय : 30 लिंग : पुरुष
छायाचित्र उपलब्ध

39 SWH7453475
नाव : रेणुका उध्दव पठाडे
पतीचे नाव: उध्दव पठाडे
घर क्रमांक :
वय : 31 लिंग : महिला
छायाचित्र उपलब्ध

40 SWH7350416
नाव : वाजेद खान पठाण
वडिलांचे नाव: जलील खान पठाण
घर क्रमांक :
वय : 37 लिंग : पुरुष
छायाचित्र उपलब्ध

41 SWH7011380
नाव : नाजमीन ख़ानम पठाण
पतीचे नाव: अहेमद खान पठाण
घर क्रमांक :
वय : 33 लिंग : महिला
छायाचित्र उपलब्ध

42 SWH7350481
नाव : वसीम खान पठाण
वडिलांचे नाव: नजीर खान पठाण
घर क्रमांक :
वय : 33 लिंग : पुरुष
छायाचित्र उपलब्ध

43 SWH7350408
नाव : साजेद खान पठाण
वडिलांचे नाव: जलील खान पठाण
घर क्रमांक :
वय : 32 लिंग : पुरुष
छायाचित्र उपलब्ध

44 SWH7349905
नाव : युसुफ खान पठाण
वडिलांचे नाव: मोहसीन खान पठाण
घर क्रमांक :
वय : 31 लिंग : पुरुष
छायाचित्र उपलब्ध

45 SWH7350721
नाव : नसरीन लाला खान खान
पतीचे नाव: लाला खान पठाण
घर क्रमांक :
वय : 31 लिंग : महिला
छायाचित्र उपलब्ध

46 SWH7350689
नाव : आफ्रोज खान पठाण
वडिलांचे नाव: महंमद खान पठाण
घर क्रमांक :
वय : 28 लिंग : पुरुष
छायाचित्र उपलब्ध

47 SWH7120199
नाव : कल्याणी रोहिदास पवार
पतीचे नाव: रोहिदास पवार
घर क्रमांक :
वय : 33 लिंग : महिला
छायाचित्र उपलब्ध

48 SWH7079999
नाव : सचिन प्रकाश पोपळघट
वडिलांचे नाव: प्रकाश पोपळघट
घर क्रमांक :
वय : 35 लिंग : पुरुष
छायाचित्र उपलब्ध

49 SWH7080005
नाव : राहुल प्रकाशराव पोपळघट
वडिलांचे नाव: प्रकाशराव पोपळघट
घर क्रमांक :
वय : 32 लिंग : पुरुष
छायाचित्र उपलब्ध

50 SWH7011422
नाव : मंगल सुहास सावंत
पतीचे नाव: सुहास सावंत
घर क्रमांक :
वय : 41 लिंग : महिला
छायाचित्र उपलब्ध

51 SWH6751747
नाव : रमीज मुमताज सय्यद
वडिलांचे नाव: मुमताज सय्यद
घर क्रमांक :
वय : 33 लिंग : पुरुष
छायाचित्र उपलब्ध

52 SWH7120157
नाव : शारेख जावेद सय्यद
वडिलांचे नाव: जावेद सय्यद
घर क्रमांक :
वय : 31 लिंग : पुरुष
छायाचित्र उपलब्ध

53 SWH7350358
नाव : अहेमद गौस सय्यद
वडिलांचे नाव: गौस सय्यद
घर क्रमांक :
वय : 50 लिंग : पुरुष
छायाचित्र उपलब्ध

54 SWH7350176
नाव : शफी रसुल सय्यद
वडिलांचे नाव: रसुल सय्यद
घर क्रमांक :
वय : 47 लिंग : पुरुष
छायाचित्र उपलब्ध

55 SWH7350424
नाव : खैरूनिसा अहमद सय्यद
पतीचे नाव: अहमद सय्यद
घर क्रमांक :
वय : 41 लिंग : महिला
छायाचित्र उपलब्ध

56 SWH7349939
नाव : हिना कौसर सय्यद
वडिलांचे नाव: अलाउददीन सय्यद
घर क्रमांक :
वय : 34 लिंग : महिला
छायाचित्र उपलब्ध

57 SWH7350325
नाव : रेश्मा शफी सय्यद
पतीचे नाव: शफी सय्यद
घर क्रमांक :
वय : 33 लिंग : महिला
छायाचित्र उपलब्ध

58 SWH7350150
नाव : सय्यद समीर वज़ीर सय्यद
वडिलांचे नाव: वजीर सय्यद
घर क्रमांक :
वय : 30 लिंग : पुरुष
छायाचित्र उपलब्ध

59 SWH7350234
नाव : नवीद अलाउद्दिन सय्यद
वडिलांचे नाव: अलाउद्दिन सय्यद
घर क्रमांक :
वय : 30 लिंग : पुरुष
छायाचित्र उपलब्ध

60 SWH7350259
नाव : सय्यद जमीर सय्यद वजीर
वडिलांचे नाव: वजीर सय्यद
घर क्रमांक :
वय : 28 लिंग : पुरुष
छायाचित्र उपलब्ध

61 SWH7350549
नाव : हिना समीर सय्यद
पतीचे नाव: समीर सय्यद
घर क्रमांक :
वय : 29 लिंग : महिला
छायाचित्र उपलब्ध

62 SWH7350747
नाव : शायद मंजुर सय्यद
वडिलांचे नाव: मंजुर सय्यद
घर क्रमांक :
वय : 28 लिंग : पुरुष
छायाचित्र उपलब्ध

63 SWH7453566
नाव : तुराब खुतुब सय्यद
वडिलांचे नाव: खुतुब सय्यद
घर क्रमांक :
वय : 27 लिंग : पुरुष
छायाचित्र उपलब्ध

64 SWH7080062
नाव : आफ्रीन बेगम शेख
पतीचे नाव: आजर शेख
घर क्रमांक :
वय : 32 लिंग : महिला
छायाचित्र उपलब्ध

65 SWH7011240
नाव : रुक्सानाबी बशीर शेख
पतीचे नाव: बशीर शेख
घर क्रमांक :
वय : 78 लिंग : महिला
छायाचित्र उपलब्ध

66 SWH7453616
नाव : अमीर सरदार शेख
वडिलांचे नाव: सरदार शेख
घर क्रमांक :
वय : 65 लिंग : पुरुष
छायाचित्र उपलब्ध

67 SWH7350143
नाव : फातिमाबी महेमुद शेख
पतीचे नाव: महेमुद शेख
घर क्रमांक :
वय : 57 लिंग : महिला
छायाचित्र उपलब्ध

68 SWH7350168
नाव : शकीलाबी बाबु शेख
पतीचे नाव: बाबु शेख
घर क्रमांक :
वय : 54 लिंग : महिला
छायाचित्र उपलब्ध

69 SWH7350432
नाव : शफिखा बी शेख पाशा
पतीचे नाव: पाशा शेख
घर क्रमांक :
वय : 47 लिंग : महिला
छायाचित्र उपलब्ध

70 SWH7350705
नाव : जमिल शौकत शेख
वडिलांचे नाव: शौकत शेख
घर क्रमांक :
वय : 54 लिंग : पुरुष
छायाचित्र उपलब्ध

71 SWH7453681
नाव : अबरार अब्दुल शेख
वडिलांचे नाव: अब्दुल शेख
घर क्रमांक :
वय : 47 लिंग : पुरुष
छायाचित्र उपलब्ध

72 LCQ1958081
नाव : रफीक शे रशिद शेख
वडिलांचे नाव: शे रशिद शेख
घर क्रमांक : 411
वय : 43 लिंग : पुरुष
छायाचित्र उपलब्ध

73 SWH7350465
नाव : रौफ महेबुब शेख
वडिलांचे नाव: महेबुब शेख
घर क्रमांक :
वय : 44 लिंग : पुरुष
छायाचित्र उपलब्ध

74 SWH7350242
नाव : अखिलाबी खाजा शेख
पतीचे नाव: खाजा शेख
घर क्रमांक :
वय : 43 लिंग : महिला
छायाचित्र उपलब्ध

75 SWH7011182
नाव : ज़रीना सलीम शेख
पतीचे नाव: सलीम शेख
घर क्रमांक :
वय : 42 लिंग : महिला
छायाचित्र उपलब्ध

76 SWH7349954
नाव : फैमुदाबी जाफर शेख
पतीचे नाव: जाफर शेख
घर क्रमांक :
वय : 43 लिंग : महिला
छायाचित्र उपलब्ध

77 SWH7453731
नाव : रफीक मगदुम शेख
वडिलांचे नाव: मगदुम शेख
घर क्रमांक :
वय : 41 लिंग : पुरुष
छायाचित्र उपलब्ध

78 SWH6751846
नाव : हीना अकबर शेख
पतीचे नाव: अकबर शेख
घर क्रमांक :
वय : 40 लिंग : महिला
छायाचित्र उपलब्ध

79 SWH7350275
नाव : रेश्मा जमाल शेख
पतीचे नाव: जमाल शेख
घर क्रमांक :
वय : 39 लिंग : महिला
छायाचित्र उपलब्ध

80 SWH7350473
नाव : जकीयोददीन हुसेन शेख
वडिलांचे नाव: हुसेन शेख
घर क्रमांक :
वय : 37 लिंग : पुरुष
छायाचित्र उपलब्ध

81 SWH7350283
नाव : ईरशादबी खाजा शेख
वडिलांचे नाव: खाजा शेख
घर क्रमांक :
वय : 36 लिंग : महिला
छायाचित्र उपलब्ध

82 SWH7350069
नाव : शमीम शफीक शेख
पतीचे नाव: शफीक शेख
घर क्रमांक :
वय : 36 लिंग : महिला
छायाचित्र उपलब्ध

83 SWH7350499
नाव : जुलेखा बेगम शेख
पतीचे नाव: सिध्दिक शेख
घर क्रमांक :
वय : 36 लिंग : महिला
छायाचित्र उपलब्ध

84 SWH6013163
नाव : मुन्नी अतिक शेख
पतीचे नाव: शेख अतीक शेख
घर क्रमांक :
वय : 35 लिंग : महिला
छायाचित्र उपलब्ध

85 SWH6013155
नाव : अतीक शेख महेबुब शेख
वडिलांचे नाव: शेख महेबुब शेख
घर क्रमांक :
वय : 35 लिंग : पुरुष
छायाचित्र उपलब्ध

86 SWH7350390
नाव : मेहराज शफीक शेख
पतीचे नाव: शफीक शेख
घर क्रमांक :
वय : 35 लिंग : महिला
छायाचित्र उपलब्ध

87 SWH7011323
नाव : हाजराबी नाजर शेख
पतीचे नाव: नाजर शेख
घर क्रमांक :
वय : 34 लिंग : महिला
छायाचित्र उपलब्ध

88 SWH7011463
नाव : रहीम खलील शेख
वडिलांचे नाव: खलील शेख
घर क्रमांक :
वय : 33 लिंग : पुरुष
छायाचित्र उपलब्ध

89 SWH6751812
नाव : अकबर अंवर शेख
वडिलांचे नाव: अंवर शेख
घर क्रमांक :
वय : 33 लिंग : पुरुष
छायाचित्र उपलब्ध

90 SWH7350614
नाव : जरिना बेगम शेख
पतीचे नाव: अब्दुल शेख
घर क्रमांक :
वय : 34 लिंग : महिला
छायाचित्र उपलब्ध

91 SWH7349947
नाव : नसरीन जकियोददीन शेख
पतीचे नाव: जकियोददीन शेख
घर क्रमांक :
वय : 33 लिंग : महिला
छायाचित्र उपलब्ध

92 SWH7350192
नाव : नसरीन अबरार शेख
पतीचे नाव: अबरार शैख
घर क्रमांक :
वय : 34 लिंग : महिला
छायाचित्र उपलब्ध

93 SWH7350291
नाव : हलीमा इसाक शेख
पतीचे नाव: इसाक शेख
घर क्रमांक :
वय : 34 लिंग : महिला
छायाचित्र उपलब्ध

94 SWH7350457
नाव : रेश्मा मैनोद्दीन शेख
पतीचे नाव: मैनोद्दीन शेख
घर क्रमांक : 00
वय : 35 लिंग : महिला
छायाचित्र उपलब्ध

95 SWH7349921
नाव : अली मगदुम शेख
वडिलांचे नाव: मगदुम शेख
घर क्रमांक :
वय : 33 लिंग : पुरुष
छायाचित्र उपलब्ध

96 SWH7349897
नाव : फरहा शफीक शेख
पतीचे नाव: शफीक शेख
घर क्रमांक :
वय : 32 लिंग : महिला
छायाचित्र उपलब्ध

97 SWH6751804
नाव : सद्दाम अंवर शेख
वडिलांचे नाव: अंवर शेख
घर क्रमांक :
वय : 31 लिंग : पुरुष
छायाचित्र उपलब्ध

98 SWH6751838
नाव : रुबिना सद्दाम शेख
पतीचे नाव: सद्दाम शेख
घर क्रमांक :
वय : 31 लिंग : महिला
छायाचित्र उपलब्ध

99 SWH7453509
नाव : नगमा खानम शेख
पतीचे नाव: लतीफ़ शेख
घर क्रमांक :
वय : 32 लिंग : महिला
छायाचित्र उपलब्ध

100 SWH7453533
नाव : खाजा दुलेशा शेख
वडिलांचे नाव: दुलू शेख
घर क्रमांक :
वय : 32 लिंग : पुरुष
छायाचित्र उपलब्ध

101 SWH7350655
नाव : लतीफ़ तौहीद शेख
वडिलांचे नाव: तोहीद शेख
घर क्रमांक :
वय : 32 लिंग : पुरुष
छायाचित्र उपलब्ध

102 SWH6751820
नाव : शाहरुक अंवर शेख
वडिलांचे नाव: अंवर शेख
घर क्रमांक :
वय : 30 लिंग : पुरुष
छायाचित्र उपलब्ध

103 SWH7350036
नाव : मुनीर अमीर शेख
वडिलांचे नाव: अमीर शेख
घर क्रमांक :
वय : 31 लिंग : पुरुष
छायाचित्र उपलब्ध

104 SWH7350309
नाव : गौस खाजामियॉ शेख
वडिलांचे नाव: खाजामियॉ शेख
घर क्रमांक :
वय : 31 लिंग : पुरुष
छायाचित्र उपलब्ध

105 SWH7350085
नाव : मेहराजबी आयुब शेख
पतीचे नाव: आयुब शेख
घर क्रमांक :
वय : 31 लिंग : महिला
छायाचित्र उपलब्ध

106 SWH7181779
नाव : शादुल खाजामिया शेख
वडिलांचे नाव: खाजामिया शेख
घर क्रमांक :
वय : 30 लिंग : पुरुष
छायाचित्र उपलब्ध

107 SWH7350671
नाव : समिर जलील शेख
वडिलांचे नाव: जलील शेख
घर क्रमांक :
वय : 30 लिंग : पुरुष
छायाचित्र उपलब्ध

108 SWH7453541
नाव : शेख मोहम्मद अब्दुल
वडिलांचे नाव: अब्दुल शेख
घर क्रमांक :
वय : 30 लिंग : पुरुष
छायाचित्र उपलब्ध

109 SWH7350267
नाव : रज्जाक आब्दुल शेख
वडिलांचे नाव: आब्दुल शेख
घर क्रमांक :
वय : 29 लिंग : पुरुष
छायाचित्र उपलब्ध

110 SWH7350200
नाव : अकबर शब्बीर शेख
वडिलांचे नाव: शब्बीर शेख
घर क्रमांक :
वय : 30 लिंग : पुरुष
छायाचित्र उपलब्ध

111 SWH7350184
नाव : महेबुब शबीर शेख
वडिलांचे नाव: शब्बीर शेख
घर क्रमांक :
वय : 28 लिंग : पुरुष
छायाचित्र उपलब्ध

112 SWH7350663
नाव : समीर रहीम शेख
वडिलांचे नाव: रहीम शेख
घर क्रमांक :
वय : 28 लिंग : पुरुष
छायाचित्र उपलब्ध

113 SWH7350648
नाव : समिरा बेगम शेख
वडिलांचे नाव: मुजीब शेख
घर क्रमांक :
वय : 29 लिंग : महिला
छायाचित्र उपलब्ध

114 SWH7120256
नाव : समरीनबी ताहेर शेख
पतीचे नाव: ताहेर शेख
घर क्रमांक :
वय : 33 लिंग : महिला
छायाचित्र उपलब्ध

115 SWH7120264
नाव : तब्बसुम तय्यब शेख
पतीचे नाव: तय्यब शेख
घर क्रमांक :
वय : 31 लिंग : महिला
छायाचित्र उपलब्ध

116 SWH7120223
नाव : शहेनाज रफिक शेख
पतीचे नाव: रफिक शेख
घर क्रमांक :
वय : 36 लिंग : महिला
छायाचित्र उपलब्ध

117 SWH7120272
नाव : मोसीन खालेद शेख
वडिलांचे नाव: खालेद शेख
घर क्रमांक :
वय : 34 लिंग : पुरुष
छायाचित्र उपलब्ध

118 SWH7120215
नाव : कलीम महेमूद शेख
वडिलांचे नाव: महेमूद शेख
घर क्रमांक :
वय : 31 लिंग : पुरुष
छायाचित्र उपलब्ध

119 SWH7011208
नाव : धारुबाई गंगाधर शिंदे
वडिलांचे नाव: गंगाधर शिंदे
घर क्रमांक :
वय : 53 लिंग : महिला
छायाचित्र उपलब्ध

120 SWH7350028
नाव : मुंजाजी वैजनाथ सोनवणे
वडिलांचे नाव: वैजनाथ सोनवणे
घर क्रमांक :
वय : 78 लिंग : पुरुष
छायाचित्र उपलब्ध

121 SWH7349996
नाव : राजेश मुंजाजी सोनवणे
वडिलांचे नाव: मुंजाजी सोनवणे
घर क्रमांक :
वय : 30 लिंग : पुरुष
छायाचित्र उपलब्ध

122 SWH7350218
नाव : दिपक सुर्यकांत उदावंत
वडिलांचे नाव: सुर्यकांत उदावंत
घर क्रमांक :
वय : 41 लिंग : पुरुष
छायाचित्र उपलब्ध

123 SWH7350119
नाव : अर्चना किशोर उदावंत
पतीचे नाव: किशोर उदावंत
घर क्रमांक :
वय : 37 लिंग : महिला
छायाचित्र उपलब्ध

124 SWH7350317
नाव : कल्पना चंद्रकांत उदावंत
पतीचे नाव: चंद्रकांत उदावंत
घर क्रमांक :
वय : 35 लिंग : महिला
छायाचित्र उपलब्ध

125 SWH7350044
नाव : विठठल सुर्यकांत उदावंत
वडिलांचे नाव: सुर्यकांत उदावंत
घर क्रमांक :
वय : 30 लिंग : पुरुष
छायाचित्र उपलब्ध

126 SWH7011141
नाव : प्रभावती प्रकाश उफाडे
पतीचे नाव: प्रकाश उफाडे
घर क्रमांक :
वय : 50 लिंग : महिला
छायाचित्र उपलब्ध

127 SWH7350630
नाव : किशोर सुदामराव उनउने
वडिलांचे नाव: सुदामराव उनउने
घर क्रमांक :
वय : 29 लिंग : पुरुष
छायाचित्र उपलब्ध

128 SWH7181720
नाव : आनंद गणपती उफाडे
वडिलांचे नाव: गणपती उफाडे
घर क्रमांक :
वय : 70 लिंग : पुरुष
छायाचित्र उपलब्ध

129 SWH8282303
नाव : शेख खालेद शेख अमीर
वडिलांचे नाव: शेख अमीर
घर क्रमांक : -
वय : 40 लिंग : पुरुष
छायाचित्र उपलब्ध

130 SWH8282329
नाव : शेख नोमन अनवर
वडिलांचे नाव: शेख अनवर
घर क्रमांक : -
वय : 25 लिंग : पुरुष
छायाचित्र उपलब्ध

131 SWH7675705
नाव : अजहर अल्ताफ शेख
वडिलांचे नाव: अल्ताफ शेख
घर क्रमांक : -
वय : 27 लिंग : पुरुष
छायाचित्र उपलब्ध

132 SWH7676380
नाव : दिनेश सुर्यभान आळनुरे
वडिलांचे नाव: सुर्यभान आळनुरे
घर क्रमांक : -
वय : 28 लिंग : पुरुष
छायाचित्र उपलब्ध

133 SWH7676364
नाव : अमन बालाजी बंगारी
वडिलांचे नाव: बालाजी बंगारी
घर क्रमांक : -
वय : 26 लिंग : पुरुष
छायाचित्र उपलब्ध

134 SWH7676323
नाव : भावना दशरथ भुसनर
पतीचे नाव: दशरथ भुसनर
घर क्रमांक : -
वय : 34 लिंग : महिला
छायाचित्र उपलब्ध

135 SWH7676265
नाव : नागेश केशव बिडगर
वडिलांचे नाव: केशव बिडगर
घर क्रमांक : -
वय : 28 लिंग : पुरुष
छायाचित्र उपलब्ध

136 SWH7676679
नाव : सखुबाई केशवराव घोगरे
पतीचे नाव: केशव घोगरे
घर क्रमांक : -
वय : 63 लिंग : महिला
छायाचित्र उपलब्ध

137 SWH7676281
नाव : ज्योती गणेश गिरी
पतीचे नाव: गणेश गिरी
घर क्रमांक : -
वय : 30 लिंग : महिला
छायाचित्र उपलब्ध

138 SWH7676737
नाव : पुनम निळकंठ जाधव
वडिलांचे नाव: निळकंठ जाधव
घर क्रमांक : -
वय : 27 लिंग : महिला
छायाचित्र उपलब्ध

139 SWH7676521
नाव : सुरेश साईनाथ जाधव
वडिलांचे नाव: साईनाथ जाधव
घर क्रमांक : -
वय : 27 लिंग : पुरुष
छायाचित्र उपलब्ध

140 SWH7675812
नाव : विठ्ठल केशव कदम
वडिलांचे नाव: वैजनाथ कदम
घर क्रमांक : -
वय : 37 लिंग : पुरुष
छायाचित्र उपलब्ध

141 SWH7676703
नाव : रेणुका शिवशंकर काळे
पतीचे नाव: शिवशंकर काळे
घर क्रमांक : -
वय : 41 लिंग : महिला
छायाचित्र उपलब्ध

142 SWH7676653
नाव : अजय लक्ष्मण काळे
वडिलांचे नाव: लक्ष्मण काळे
घर क्रमांक : -
वय : 26 लिंग : पुरुष
छायाचित्र उपलब्ध

143 SWH7677198
नाव : शिरीन वहाज खान
पतीचे नाव: वहाज खान
घर क्रमांक : -
वय : 29 लिंग : महिला
छायाचित्र उपलब्ध

144 SWH7676646
नाव : सुष्मा संतोष कुरुडे
वडिलांचे नाव: संतोष कुरुडे
घर क्रमांक : -
वय : 26 लिंग : महिला
छायाचित्र उपलब्ध

145 SWH7676570
नाव : सोपान ज्ञानोबा लोखंडे
वडिलांचे नाव: ज्ञानोबा लोखंडे
घर क्रमांक : -
वय : 26 लिंग : पुरुष
छायाचित्र उपलब्ध

146 SWH7676034
नाव : लक्ष्मी योगेश मंठाळकर
पतीचे नाव: योगेश मंठाळकर
घर क्रमांक : -
वय : 27 लिंग : महिला
छायाचित्र उपलब्ध

147 SWH7676349
नाव : गंगाधर सिद्धेश्वर मंदोडे
वडिलांचे नाव: सिद्धेश्वर मंदोडे
घर क्रमांक : -
वय : 28 लिंग : पुरुष
छायाचित्र उपलब्ध

148 SWH7676620
नाव : योगेश बाबुराव मंठाळकर
वडिलांचे नाव: बाबुराव मंठाळकर
घर क्रमांक : -
वय : 31 लिंग : पुरुष
छायाचित्र उपलब्ध

149 SWH7676307
नाव : शिल्पा बाबुराव मंठाळकर
वडिलांचे नाव: बाबुराव मंठाळकर
घर क्रमांक : -
वय : 27 लिंग : महिला
छायाचित्र उपलब्ध

150 SWH7676257
नाव : करण शेषेराव मुंढे
वडिलांचे नाव: शेषेराव मुंढे
घर क्रमांक : -
वय : 27 लिंग : पुरुष
छायाचित्र उपलब्ध

151 SWH7675804
नाव : छाया संतराम नखाते
पतीचे नाव: संतराम नखाते
घर क्रमांक : -
वय : 48 लिंग : महिला
छायाचित्र उपलब्ध

152 SWH7677149
नाव : ज्ञानेश्वर नारायण परबत
वडिलांचे नाव: नारायण परबत
घर क्रमांक : -
वय : 28 लिंग : पुरुष
छायाचित्र उपलब्ध

153 SWH7677131
नाव : अनिल नारायण परबत
वडिलांचे नाव: नारायण परबत
घर क्रमांक : -
वय : 26 लिंग : पुरुष
छायाचित्र उपलब्ध

154 SWH8386302
नाव : रिजवानाबी पठाण
पतीचे नाव: मोहसिन खान पठाण
घर क्रमांक : -
वय : 54 लिंग : महिला
छायाचित्र उपलब्ध

155 SWH8289175
नाव : नाजेमाबी पठाण
पतीचे नाव: मुजीबखाँ पठाण
घर क्रमांक : -
वय : 48 लिंग : महिला
छायाचित्र उपलब्ध

156 SWH7675929
नाव : रईसखान महतखान पठाण
वडिलांचे नाव: महतखान पठाण
घर क्रमांक : -
वय : 41 लिंग : पुरुष
छायाचित्र उपलब्ध

157 SWH7676216
नाव : सुमयाबी वाजेदखान पठाण
पतीचे नाव: वाजेदखान पठाण
घर क्रमांक : -
वय : 32 लिंग : महिला
छायाचित्र उपलब्ध

158 SWH7676109
नाव : शबाना साजेद खान पठाण
पतीचे नाव: साजेद खान पठाण
घर क्रमांक : -
वय : 28 लिंग : महिला
छायाचित्र उपलब्ध

159 SWH7676166
नाव : आसीफ अकबर पठाण
वडिलांचे नाव: अकबर पठाण
घर क्रमांक : -
वय : 26 लिंग : पुरुष
छायाचित्र उपलब्ध

160 SWH7675697
नाव : असलम मगदूम पठाण
वडिलांचे नाव: मगदुमखा महेताबखा पठाण
घर क्रमांक : -
वय : 27 लिंग : पुरुष
छायाचित्र उपलब्ध

161 SWH7675879
नाव : राणी राहुल पोपळघट
पतीचे नाव: राहुल पोपळघट
घर क्रमांक : -
वय : 30 लिंग : महिला
छायाचित्र उपलब्ध

162 SWH7676448
नाव : गोरी गौस सय्यद
पतीचे नाव: गौस सय्यद
घर क्रमांक : -
वय : 34 लिंग : महिला
छायाचित्र उपलब्ध

163 SWH7677172
नाव : नसीमा जहीरोद्दीन सय्यद
वडिलांचे नाव: जहीरोद्दीन सय्यद
घर क्रमांक : -
वय : 29 लिंग : महिला
छायाचित्र उपलब्ध

164 SWH8379851
नाव : अरशीया सय्यद
पतीचे नाव: नजीब सय्यद
घर क्रमांक : -
वय : 24 लिंग : महिला
छायाचित्र उपलब्ध

165 SWH7676562
नाव : नजमाबी जमील शेख
पतीचे नाव: जमील शेख
घर क्रमांक : -
वय : 63 लिंग : महिला
छायाचित्र उपलब्ध

166 SWH7677156
नाव : रहेमुन खाजामिया शेख
पतीचे नाव: खाजामिया शेख
घर क्रमांक : -
वय : 58 लिंग : महिला
छायाचित्र उपलब्ध

167 SWH6741169
नाव : अमिन करिम शेख
वडिलांचे नाव: करिम शेख
घर क्रमांक : -
वय : 53 लिंग : पुरुष
छायाचित्र उपलब्ध

168 SWH7270382
नाव : सादेक अमीर शेख
वडिलांचे नाव: अमिर शेख
घर क्रमांक : -
वय : 40 लिंग : पुरुष
छायाचित्र उपलब्ध

169 SWH6073597
नाव : रेश्मा शेख आमिन शेख
वडिलांचे नाव: शेख आमिन शेख
घर क्रमांक : -
वय : 38 लिंग : महिला
छायाचित्र उपलब्ध

170 SWH7270390
नाव : सुमया बेगम सादेक शेख
पतीचे नाव: सादेक शेख
घर क्रमांक : -
वय : 37 लिंग : महिला
छायाचित्र उपलब्ध

171 SWH7270408
नाव : यासयीन बेगम खालेद शेख
पतीचे नाव: खालेद शेख
घर क्रमांक : -
वय : 37 लिंग : महिला
छायाचित्र उपलब्ध

172 SWH7676133
नाव : रेश्मा महेताब शेख
पतीचे नाव: महेताब शेख
घर क्रमांक : -
वय : 37 लिंग : महिला
छायाचित्र उपलब्ध

173 SWH7676125
नाव : महेताब खयुम शेख
वडिलांचे नाव: खयुम शेख
घर क्रमांक : -
वय : 35 लिंग : पुरुष
छायाचित्र उपलब्ध

174 SWH7676174
नाव : हिना एजाज शेख
पतीचे नाव: एजाज शेख
घर क्रमांक : -
वय : 33 लिंग : महिला
छायाचित्र उपलब्ध

175 SWH7676547
नाव : गुलनास कलीम शेख
पतीचे नाव: कलीम शेख
घर क्रमांक : -
वय : 29 लिंग : महिला
छायाचित्र उपलब्ध

176 SWH7675739
नाव : शेख अरफात शेख अनिस
वडिलांचे नाव: शेख अनिस
घर क्रमांक : -
वय : 29 लिंग : पुरुष
छायाचित्र उपलब्ध

177 SWH7675960
नाव : अजरोद्दीन तौफ़ीक़ शेख
वडिलांचे नाव: तौफ़ीक़ शेख
घर क्रमांक : -
वय : 29 लिंग : पुरुष
छायाचित्र उपलब्ध

178 SWH7675978
नाव : वजीर बशीर शेख
वडिलांचे नाव: बशीर शेख
घर क्रमांक : -
वय : 27 लिंग : पुरुष
छायाचित्र उपलब्ध

179 SWH7676752
नाव : मुनवर शबीर शेख
वडिलांचे नाव: शबीर शेख
घर क्रमांक : -
वय : 26 लिंग : पुरुष
छायाचित्र उपलब्ध

180 SWH7675747
नाव : शेख आरबाज शेख आनिस
वडिलांचे नाव: अनीस शेख
घर क्रमांक : -
वय : 27 लिंग : पुरुष
छायाचित्र उपलब्ध

181 SWH7675846
नाव : मुन्ना हुसैन शेख
वडिलांचे नाव: हुसैन शेख
घर क्रमांक : -
वय : 27 लिंग : पुरुष
छायाचित्र उपलब्ध

182 SWH7676190
नाव : अबुतला मगदुम शेख
वडिलांचे नाव: मगदुम शेख
घर क्रमांक : -
वय : 26 लिंग : पुरुष
छायाचित्र उपलब्ध

183 SWH7675903
नाव : नेहा तौफ़ीक़ शेख
वडिलांचे नाव: तौफ़ीक़ शेख
घर क्रमांक : -
वय : 26 लिंग : महिला
छायाचित्र उपलब्ध

184 SWH8289290
नाव : खाजा शेख
वडिलांचे नाव: अखिल शेख
घर क्रमांक : -
वय : 23 लिंग : पुरुष
छायाचित्र उपलब्ध

185 SWH7675820
नाव : उषाबाई सागर शिंदे
पतीचे नाव: सागर शिंदे
घर क्रमांक : -
वय : 46 लिंग : महिला
छायाचित्र उपलब्ध

186 SWH7676604
नाव : राधा प्रभाकर ठेवरे
पतीचे नाव: प्रभाकर ठेवरे
घर क्रमांक : -
वय : 35 लिंग : महिला
छायाचित्र उपलब्ध

187 SWH7676398
नाव : गजानन मुंजाजी उनवने
वडिलांचे नाव: मुंजाजी उनवने
घर क्रमांक : -
वय : 28 लिंग : पुरुष
छायाचित्र उपलब्ध

188 LCQ1221183
नाव : सय्यद खुर्शीद सय्यद इस्माईल कादरी
वडिलांचे नाव: सय्यद इस्माईल कादरी
घर क्रमांक : 0
वय : 72 लिंग : पुरुष
छायाचित्र उपलब्ध

189 LCQ1214568
नाव : रईसोद्दीन सय्यद खुर्शीद कादरी
वडिलांचे नाव: सय्यद खुर्शीद कादरी
घर क्रमांक : 0
वय : 50 लिंग : पुरुष
छायाचित्र उपलब्ध

190 SWH8289134
नाव : रेमाबेगम पठाण
वडिलांचे नाव: मुजीब खान पठाण
घर क्रमांक : 0
वय : 25 लिंग : महिला
छायाचित्र उपलब्ध

191 SWH8289142
नाव : आजरा अशरफ़खान पठाण
पतीचे नाव: अशरफ़ खान पठाण
घर क्रमांक : 0
वय : 24 लिंग : महिला
छायाचित्र उपलब्ध

192 LCQ1215946
नाव : सय्यद वाजेद सय्यद खुर्शीद कादरी कादरी
वडिलांचे नाव: सय्यद खुर्शीद कादरी सईद खुर्शीद कादरी
घर क्रमांक : 0
वय : 43 लिंग : पुरुष
छायाचित्र उपलब्ध

193 SWH2527331
नाव : अमिना शिरीन यकीन सय्यद
पतीचे नाव: यकिन सय्यद
घर क्रमांक : 0
वय : 38 लिंग : महिला
छायाचित्र उपलब्ध

194 SWH8670184
नाव : सबा वाजिद शेख
पतीचे नाव: वाजिद शेख
घर क्रमांक : 0
वय : 24 लिंग : महिला
छायाचित्र उपलब्ध

195 SWH8670192
नाव : माजिद हमीद शेख
वडिलांचे नाव: हमीद शेख
घर क्रमांक : 0
वय : 24 लिंग : पुरुष
छायाचित्र उपलब्ध

196 SWH6594113
नाव : वर्षा शिवाजी महामुने
पतीचे नाव: शिवाजी महामुने
घर क्रमांक : 00
वय : 36 लिंग : महिला
छायाचित्र उपलब्ध

197 SWH8232142
नाव : उजमा शेख
पतीचे नाव: आरेफ़ शेख
घर क्रमांक : 0000
वय : 28 लिंग : महिला
छायाचित्र उपलब्ध

198 SWH7676224
नाव : सुलतानबी रफीक शेख
पतीचे नाव: रफीक शेख शेख
घर क्रमांक : गौतम नगर
वय : 31 लिंग : महिला
छायाचित्र उपलब्ध

199 SWH7834203
नाव : प्रेम मनोहर हेंडगे मनोहर हेंडगे
वडिलांचे नाव: मनोहर निवृत्ति हेंडगे हेंडगे
घर क्रमांक : महात्मा फुले नागर
वय : 30 लिंग : पुरुष
छायाचित्र उपलब्ध

200 SWH8358673
नाव : लखन विजयकुमार शहाणे
आईचे नाव: पद्मिनी शहाणे
घर क्रमांक : ममता कॉलनी गंगाखेड
वय : 30 लिंग : पुरुष
छायाचित्र उपलब्ध

201 SWH8358772
नाव : राम शहाणे
आईचे नाव: पद्मिनी शहाणे
घर क्रमांक : ममता कॉलनी गंगाखेड
वय : 30 लिंग : पुरुष
छायाचित्र उपलब्ध

202 SWH8319832
नाव : रोडे कृष्णा उद्धवराव
वडिलांचे नाव: उद्धव रोडे
घर क्रमांक : Mamata Colony Gangakhed
वय : 25 लिंग : पुरुष
छायाचित्र उपलब्ध

203 SWH8358525
नाव : पठाण इरफान खान वहाब खान
वडिलांचे नाव: वहाब पठाण
घर क्रमांक : ममता कॉलनी
वय : 46 लिंग : पुरुष
छायाचित्र उपलब्ध

204 SWH8289092
नाव : सबा शहेबाज पठाण
पतीचे नाव: शहेबाज पठाण पठाण
घर क्रमांक : ममता कॉलनी
वय : 26 लिंग : महिला
छायाचित्र उपलब्ध

205 SWH8289183
नाव : पठाण अब्रारखान सूराजखान पठाण
वडिलांचे नाव: सूरजखान पठाण
घर क्रमांक : ममता कॉलनी
वय : 25 लिंग : पुरुष
छायाचित्र उपलब्ध

206 SWH8602013
नाव : नाहीद शायद सय्यद
पतीचे नाव: शायद सय्यद
घर क्रमांक : ममता कॉलनी
वय : 22 लिंग : महिला
छायाचित्र उपलब्ध

207 SWH8289084
नाव : सय्यद अरशद रशीद
वडिलांचे नाव: सय्यद रशीद
घर क्रमांक : ममता कॉलनी
वय : 26 लिंग : पुरुष
छायाचित्र उपलब्ध

208 SWH8289191
नाव : शेख मुस्तकीम शेख शकील शेख
वडिलांचे नाव: शेख शकील शेख
घर क्रमांक : ममता कॉलनी
वय : 24 लिंग : पुरुष
छायाचित्र उपलब्ध

209 SWH8356289
नाव : मोहसिन खान अफसर खान खान
वडिलांचे नाव: अफसर खान खान
घर क्रमांक : ममता कॉलनी गंगाखेड
वय : 28 लिंग : पुरुष
छायाचित्र उपलब्ध

210 SWH8282345
नाव : हिदायतुल्ला खान इनायतुल्ला खान खान
वडिलांचे नाव: इनायतुल्ला खान खान
घर क्रमांक : ममता कॉलनी गंगाखेड
वय : 24 लिंग : पुरुष
छायाचित्र उपलब्ध

211 SWH8319535
नाव : शेख इब्राहीम अब्दुल करीम शेख
वडिलांचे नाव: अब्दुल करीम शेख
घर क्रमांक : ममता कॉलनी गंगाखेड
वय : 67 लिंग : पुरुष
छायाचित्र उपलब्ध

212 SWH8333692
नाव : इशरत इब्राहीम शेख शेख
पतीचे नाव: इब्राहीम शेख शेख
घर क्रमांक : ममता कॉलनी गंगाखेड
वय : 61 लिंग : महिला
छायाचित्र उपलब्ध

213 SWH8334195
नाव : गौसयाबी ख़लील शेख शेख
पतीचे नाव: ख़लील शेख शेख
घर क्रमांक : ममता कॉलनी गंगाखेड
वय : 40 लिंग : महिला
छायाचित्र उपलब्ध

214 SWH8306664
नाव : शेख अल्तमश शेख अनीस
वडिलांचे नाव: शेख अनीस
घर क्रमांक : ममता कॉलनी गंगाखेड
वय : 25 लिंग : पुरुष
छायाचित्र उपलब्ध

215 SWH8325136
नाव : राहेमीन इदरिस शेख
पतीचे नाव: इदरिस शेख
घर क्रमांक : ममता कोलनी,
वय : 24 लिंग : महिला
छायाचित्र उपलब्ध

216 SWH8377632
नाव : यासमीनबी शेख
पतीचे नाव: धुल्लू शेख
घर क्रमांक : मुम्ता कॉलनी
वय : 53 लिंग : महिला
छायाचित्र उपलब्ध

217 SWH8377798
नाव : मुमताज़बी जावेद शेख
वडिलांचे नाव: जावेद शेख
घर क्रमांक : मुम्ता कॉलनी
वय : 23 लिंग : महिला
छायाचित्र उपलब्ध

218 SWH7807266
नाव : मोसीन अमीन शेख
इतर: महबूब अमीन शेख शेख
घर क्रमांक : एन.ए
वय : 29 लिंग : पुरुष
छायाचित्र उपलब्ध

219 SWH8322216
नाव : शेख आशेफ़
वडिलांचे नाव: शेख गफ़ार
घर क्रमांक : ना
वय : 25 लिंग : पुरुष
छायाचित्र उपलब्ध

220 SWH8224669
नाव : प्रभू भालेराव
वडिलांचे नाव: हरिभाऊ भालेराव
घर क्रमांक : ना
वय : 77 लिंग : पुरुष
छायाचित्र उपलब्ध

221 SWH8224677
नाव : अहिल्याबाई भालेराव
पतीचे नाव: प्रभू भालेराव
घर क्रमांक : ना
वय : 75 लिंग : महिला
छायाचित्र उपलब्ध

222 SWH7807290
नाव : मुद्रिका चौधरी
पतीचे नाव: अंकुश चौधरी
घर क्रमांक : ना
वय : 46 लिंग : महिला
छायाचित्र उपलब्ध

223 SWH7807308
नाव : अंकुश चौधरी
वडिलांचे नाव: संतराम चौधरी
घर क्रमांक : ना
वय : 43 लिंग : पुरुष
छायाचित्र उपलब्ध

224 SWH7807324
नाव : आशा चौधरी
वडिलांचे नाव: अंकुश चौधरी
घर क्रमांक : ना
वय : 27 लिंग : महिला
छायाचित्र उपलब्ध

225 SWH7807316
नाव : दीपक चौधरी
वडिलांचे नाव: अंकुश चौधरी
घर क्रमांक : ना
वय : 26 लिंग : पुरुष
छायाचित्र उपलब्ध

226 SWH7807258
नाव : सुजाता कसबे
पतीचे नाव: अरुण कसबे
घर क्रमांक : ना
वय : 32 लिंग : महिला
छायाचित्र उपलब्ध

227 SWH7677040
नाव : सोहेल मोइन खान
वडिलांचे नाव: मोईनखान पठाण
घर क्रमांक : ना
वय : 27 लिंग : पुरुष
छायाचित्र उपलब्ध

228 SWH7813918
नाव : महेश बाळासाहेब मोटे
वडिलांचे नाव: बाळासाहेब मोरे
घर क्रमांक : ना
वय : 27 लिंग : पुरुष
छायाचित्र उपलब्ध

229 SWH7677180
नाव : कमल सुजात पठाण
वडिलांचे नाव: सुजात पठाण
घर क्रमांक : ना
वय : 71 लिंग : पुरुष
छायाचित्र उपलब्ध

230 SWH7677024
नाव : तबरेज मोईनखान पठाण
वडिलांचे नाव: मोईनखान पठाण
घर क्रमांक : ना
वय : 26 लिंग : पुरुष
छायाचित्र उपलब्ध

231 SWH7807282
नाव : कामरान पठाण
वडिलांचे नाव: समशेरखान पठाण
घर क्रमांक : ना
वय : 26 लिंग : पुरुष
छायाचित्र उपलब्ध

232 SWH7833817
नाव : जगदीश सावंत
वडिलांचे नाव: धुराजी सावंत
घर क्रमांक : ना
वय : 25 लिंग : पुरुष
छायाचित्र उपलब्ध

233 SWH7676984
नाव : हबीब अयूब सय्यद
वडिलांचे नाव: अयूब सय्यद
घर क्रमांक : ना
वय : 27 लिंग : पुरुष
छायाचित्र उपलब्ध

234 SWH7807340
नाव : महबूब शेख
वडिलांचे नाव: अनसार शेख
घर क्रमांक : ना
वय : 31 लिंग : पुरुष
छायाचित्र उपलब्ध

235 SWH7675630
नाव : साहिल बाबा शेख
वडिलांचे नाव: बाबा शेख
घर क्रमांक : ना
वय : 29 लिंग : पुरुष
छायाचित्र उपलब्ध

236 SWH7807357
नाव : शादुल शेख
वडिलांचे नाव: अल्लाउद्दीन शेख
घर क्रमांक : ना
वय : 27 लिंग : पुरुष
छायाचित्र उपलब्ध

237 SWH7807365
नाव : सना शेख
पतीचे नाव: महबूब शेख
घर क्रमांक : ना
वय : 26 लिंग : महिला
छायाचित्र उपलब्ध

238 SWH7740236
नाव : ज्ञानेश्वर मधुकर उगीले
वडिलांचे नाव: मधुकर उगीले
घर क्रमांक : ना
वय : 26 लिंग : पुरुष
छायाचित्र उपलब्ध

239 SWH7677073
नाव : प्रीति संतोष वाघे
पतीचे नाव: संतोष वाघे
घर क्रमांक : ना
वय : 41 लिंग : महिला
छायाचित्र उपलब्ध

240 SWH8224636
नाव : दुर्गेश्वरी गेजगे
वडिलांचे नाव: सटवाजी गेजगे
घर क्रमांक : नं
वय : 26 लिंग : महिला
छायाचित्र उपलब्ध

241 SWH7767478
नाव : संतोष त्रिंबक पठाडे
वडिलांचे नाव: त्रिंबक पठाडे
घर क्रमांक : पठाडे निवास
वय : 26 लिंग : पुरुष
छायाचित्र उपलब्ध

242 SWH8252983
नाव : शोएबखान अयाजखान पठाण
वडिलांचे नाव: अयाजखान शेरखान पठाण
घर क्रमांक : रतन नगर
वय : 24 लिंग : पुरुष
छायाचित्र उपलब्ध

243 SWH8612731
नाव : बालाजी संजयकुमार काळे
वडिलांचे नाव: संजयकुमार काळे
घर क्रमांक : C/O संजयकुमार
वय : 24 लिंग : पुरुष
छायाचित्र उपलब्ध

244 SWH8634065
नाव : ओमकार संजयकुमार काळे
वडिलांचे नाव: संजयकुमार काळे
घर क्रमांक : एस/ओ संजयकुमार काळे
वय : 22 लिंग : पुरुष
छायाचित्र उपलब्ध

245 SWH7807332
नाव : शेख शबाना ज़ुबेर
वडिलांचे नाव: अनसार शेख
घर क्रमांक : 01
वय : 26 लिंग : महिला
छायाचित्र उपलब्ध

246 SWH8361602
नाव : इशाक आंबीर शहा
वडिलांचे नाव: आंबीर शहा
घर क्रमांक : 01
वय : 25 लिंग : पुरुष
छायाचित्र उपलब्ध

247 SWH8646093
नाव : सुमैय्या गौस शेख
पतीचे नाव: गौस शेख
घर क्रमांक : 02
वय : 23 लिंग : महिला
छायाचित्र उपलब्ध

248 SWH6074876
नाव : आंजुम शेख मेंहबुब शेख
पतीचे नाव: शेख मेंहबुब शेख
घर क्रमांक : 07
वय : 35 लिंग : महिला
छायाचित्र उपलब्ध

249 SWH8251191
नाव : आकाश जाधव
वडिलांचे नाव: भरत जाधव
घर क्रमांक : 08
वय : 27 लिंग : पुरुष
छायाचित्र उपलब्ध

250 SWH8575540
नाव : हिना रमीज़ सय्यद
पतीचे नाव: रमीज़ सय्यद
घर क्रमांक : 9
वय : 33 लिंग : महिला
छायाचित्र उपलब्ध

251 SWH8388431
नाव : अलिशान पठाण
पतीचे नाव: इब्राहिम पठाण
घर क्रमांक : 11
वय : 24 लिंग : महिला
छायाचित्र उपलब्ध

252 SWH8337040
नाव : सोनाली कावळे
पतीचे नाव: हसबैंड किशन नंदकुमार कावळे
घर क्रमांक : 41
वय : 25 लिंग : महिला
छायाचित्र उपलब्ध

253 SWH8322224
नाव : शेख आरबाज़
वडिलांचे नाव: शेख गफ़ार
घर क्रमांक : 44
वय : 23 लिंग : पुरुष
छायाचित्र उपलब्ध

254 SWH7349988
नाव : केशव जनार्धन गायकवाड
वडिलांचे नाव: जनार्धन गायकवाड
घर क्रमांक : 4/9
वय : 42 लिंग : पुरुष
छायाचित्र उपलब्ध

255 SWH8373698
नाव : सुमय्या सिराज सय्यद सय्यद
इतर: अजरुद्दिन गौसददीन सय्यद
घर क्रमांक : 053
वय : 23 लिंग : महिला
छायाचित्र उपलब्ध

256 SWH8243396
नाव : राष्ट्रपाल राम गायकवाड
वडिलांचे नाव: राम गायकवाड
घर क्रमांक : 57
वय : 25 लिंग : पुरुष
छायाचित्र उपलब्ध

257 SWH8382368
नाव : फातेमा खान
पतीचे नाव: शायद बेलदार
घर क्रमांक : 98
वय : 24 लिंग : महिला
छायाचित्र उपलब्ध

258 SWH8322166
नाव : विकास कुंडलिक गावडे
वडिलांचे नाव: कुंडलिक गावडे
घर क्रमांक : 101
वय : 27 लिंग : पुरुष
छायाचित्र उपलब्ध

259 SWH8319840
नाव : विलास कुंडलिकराव गावडे
वडिलांचे नाव: कुंडलिकराव गावडे
घर क्रमांक : 105
वय : 25 लिंग : पुरुष
छायाचित्र उपलब्ध

260 LCQ1224435
नाव : स यकीन स खुर्शिद
वडिलांचे नाव: स खुर्शिद
घर क्रमांक : पार्ट 108
वय : 45 लिंग : पुरुष
छायाचित्र उपलब्ध

261 SWH8352544
नाव : शेख आमीन शेख सलीम
वडिलांचे नाव: शेख सलीम
घर क्रमांक : 110
वय : 28 लिंग : पुरुष
छायाचित्र उपलब्ध

262 SWH6461016
नाव : मुजिब कलिम शेख
वडिलांचे नाव: कलिम शेख
घर क्रमांक : 110
वय : 32 लिंग : पुरुष
छायाचित्र उपलब्ध

263 SWH6752406
नाव : साजीद कलीम शेख
वडिलांचे नाव: कलीम शेख
घर क्रमांक : 110
वय : 31 लिंग : पुरुष
छायाचित्र उपलब्ध

264 SWH8379372
नाव : आफिया अतीक़ शेख शेख
वडिलांचे नाव: अतीक़ शे जिलानी शे
घर क्रमांक : 110
वय : 23 लिंग : महिला
छायाचित्र उपलब्ध

265 SWH8349912
नाव : फैजान खान अन्वर खान पठाण
वडिलांचे नाव: अन्वर खान पठाण
घर क्रमांक : भाग 110
वय : 25 लिंग : पुरुष
छायाचित्र उपलब्ध

266 SWH8369852
नाव : शाहीद युसूफ खान
इतर: फ़िरोज़ युसूफ खान
घर क्रमांक : पार्ट नं. 110
वय : 40 लिंग : पुरुष
छायाचित्र उपलब्ध

267 SWH8319873
नाव : दिशा विकास गावडे
वडिलांचे नाव: विकास गावडे
घर क्रमांक : 115
वय : 24 लिंग : महिला
छायाचित्र उपलब्ध

268 SWH8389686
नाव : इमरान शेख
वडिलांचे नाव: युसब शेख
घर क्रमांक : 176
वय : 23 लिंग : पुरुष
छायाचित्र उपलब्ध

269 SWH8388472
नाव : शरिफखा पठाण
वडिलांचे नाव: नूरखां पठाण
घर क्रमांक : 330
वय : 60 लिंग : पुरुष
छायाचित्र उपलब्ध

270 SWH8388480
नाव : तसलीम्बी पठाण
पतीचे नाव: शरीफ़खॉ पठाण
घर क्रमांक : 330
वय : 54 लिंग : महिला
छायाचित्र उपलब्ध

271 SWH6751788
नाव : मतीन जलील खान
वडिलांचे नाव: जलील खान
घर क्रमांक : 348
वय : 31 लिंग : पुरुष
छायाचित्र उपलब्ध

272 SWH6751663
नाव : शकील जमील शेख
वडिलांचे नाव: जमील शेख
घर क्रमांक : 386
वय : 34 लिंग : पुरुष
छायाचित्र उपलब्ध

273 SWH7011216
नाव : सैदा अंजुम सैयद अल्लहाबक्ष
वडिलांचे नाव: अल्लाब्कश शेख
घर क्रमांक : 395
वय : 40 लिंग : महिला
छायाचित्र उपलब्ध

274 SWH7011489
नाव : मोसीन महेबुब शेख
वडिलांचे नाव: महेबुब शेख
घर क्रमांक : 402
वय : 32 लिंग : पुरुष
छायाचित्र उपलब्ध

275 SWH7011471
नाव : नाजर महेबुब शेख
वडिलांचे नाव: महेबुब शेख
घर क्रमांक : 406
वय : 38 लिंग : पुरुष
छायाचित्र उपलब्ध

276 SWH7011307
नाव : फरजाना महेबुब शेख
वडिलांचे नाव: महेबुब शेख
घर क्रमांक : 406
वय : 31 लिंग : महिला
छायाचित्र उपलब्ध

277 LCQ1243641
नाव : जोहराबी सेरादिलखा पठाण
पतीचे नाव: सेरादिलखा पठाण
घर क्रमांक : 408
वय : 67 लिंग : महिला
छायाचित्र उपलब्ध

278 LCQ1243328
नाव : शबदरखा उस्मानखा पठाण
वडिलांचे नाव: उस्मानखा पठाण
घर क्रमांक : 408
वय : 62 लिंग : पुरुष
छायाचित्र उपलब्ध

279 LCQ1243567
नाव : जाकीयाबी शबदरखा पठाण
पतीचे नाव: शबदरखा पठाण
घर क्रमांक : 408
वय : 57 लिंग : महिला
छायाचित्र उपलब्ध

280 SWH8031312
नाव : मोईनखान उस्मानखान बेलदार
वडिलांचे नाव: उसमानखान बेलदार
घर क्रमांक : 408
वय : 56 लिंग : पुरुष
छायाचित्र उपलब्ध

281 SWH7011257
नाव : फरहीनबी मोसीन खान पठाण
वडिलांचे नाव: मोसीन खान पठाण
घर क्रमांक : 408
वय : 30 लिंग : महिला
छायाचित्र उपलब्ध

282 LCQ1243542
नाव : शबानाबी मोईनखॉ पठान
पतीचे नाव: मोईनखॉ पठान
घर क्रमांक : 408अ
वय : 50 लिंग : महिला
छायाचित्र उपलब्ध

283 SWH6751754
नाव : सिराज गौसोद्दीन सय्यद
वडिलांचे नाव: गौस सय्यद
घर क्रमांक : 409
वय : 35 लिंग : पुरुष
छायाचित्र उपलब्ध

284 SWH6751762
नाव : सबीहा बेगम सय्यद रियाज़ुद्दीन
पतीचे नाव: सय्यद रियाज़ुद्दीन
घर क्रमांक : 409
वय : 33 लिंग : महिला
छायाचित्र उपलब्ध

285 LCQ1961770
नाव : खमरुनिसाबी उस्मान सय्यद
पतीचे नाव: उस्मान सय्यद
घर क्रमांक : 409
वय : 82 लिंग : महिला
छायाचित्र उपलब्ध

286 LCQ2405603
नाव : मुमताजबेगम जावेद सय्यद
पतीचे नाव: जावेद सय्यद
घर क्रमांक : 409
वय : 57 लिंग : महिला
छायाचित्र उपलब्ध

287 LCQ2426799
नाव : अलाउद्दीन उस्मान सय्यद
वडिलांचे नाव: उस्मान सय्यद
घर क्रमांक : 409
वय : 56 लिंग : पुरुष
छायाचित्र उपलब्ध

288 LCQ2401768
नाव : नसीमाबी मुमताज सय्यद
पतीचे नाव: मुमताज सय्यद
घर क्रमांक : 409
वय : 55 लिंग : महिला
छायाचित्र उपलब्ध

289 SWH8031320
नाव : यासीनबी अलाउद्दीन सय्यद
पतीचे नाव: अलाउद्दीन सय्यद
घर क्रमांक : 409
वय : 52 लिंग : महिला
छायाचित्र उपलब्ध

290 LCQ1958016
नाव : मुनीरबी रशीद शेख
पतीचे नाव: रशीद शेख
घर क्रमांक : 411
वय : 77 लिंग : महिला
छायाचित्र उपलब्ध

291 LCQ1957885
नाव : तोहीद रशीद शेख
वडिलांचे नाव: रशीद शेख
घर क्रमांक : 411
वय : 57 लिंग : पुरुष
छायाचित्र उपलब्ध

292 SWH1246172
नाव : तोफीक शेख
वडिलांचे नाव: शेख
घर क्रमांक : 411
वय : 54 लिंग : पुरुष
छायाचित्र उपलब्ध

293 LCQ1958073
नाव : रईसाबेगम रेईसाबेगम शेख
पतीचे नाव: रेईसाबेगम शेख
घर क्रमांक : 411
वय : 54 लिंग : महिला
छायाचित्र उपलब्ध

294 SWH8031338
नाव : अतिक रशीद शेख
वडिलांचे नाव: रशीद शेख
घर क्रमांक : 411
वय : 51 लिंग : पुरुष
छायाचित्र उपलब्ध

295 LCQ1958057
नाव : मोबीनबेगम तोफीक शेख
पतीचे नाव: तोफीक शेख
घर क्रमांक : 411
वय : 49 लिंग : महिला
छायाचित्र उपलब्ध

296 LCQ1958065
नाव : बुतुलबेगम आतीख शेख
पतीचे नाव: आतीखा शेख
घर क्रमांक : 411
वय : 46 लिंग : महिला
छायाचित्र उपलब्ध

297 LCQ2405785
नाव : अवेसबेगम रशिद शेख
पतीचे नाव: रशिद शेख
घर क्रमांक : 411
वय : 44 लिंग : महिला
छायाचित्र उपलब्ध

298 SWH7281892
नाव : हबीब उमर शेख
वडिलांचे नाव: उमर शेख
घर क्रमांक : 415
वय : 77 लिंग : पुरुष
छायाचित्र उपलब्ध

299 LCQ1241843
नाव : बिसमीलाबी हाशम शेख
पतीचे नाव: हाशम शेख
घर क्रमांक : 415
वय : 66 लिंग : महिला
छायाचित्र उपलब्ध

300 LCQ1241868
नाव : हमीदाबी हबीब शेख
पतीचे नाव: हबीब शेख
घर क्रमांक : 415
वय : 50 लिंग : महिला
छायाचित्र उपलब्ध

301 SWH8031353
नाव : जावेद शे हबीब शेख
वडिलांचे नाव: शे हबीब शेख
घर क्रमांक : 415
वय : 49 लिंग : पुरुष
छायाचित्र उपलब्ध

302 LCQ1956788
नाव : वाजीद शे हबीब शेख
वडिलांचे नाव: शे हबीब शेख
घर क्रमांक : 415
वय : 46 लिंग : पुरुष
छायाचित्र उपलब्ध

303 SWH3592235
नाव : सय्यद इब्राहीम सय्यद गनी
वडिलांचे नाव: गनी सय्यद
घर क्रमांक : 416
वय : 47 लिंग : पुरुष
छायाचित्र उपलब्ध

304 LCQ2423671
नाव : मीर गनी सय्यद
वडिलांचे नाव: गनी सय्यद
घर क्रमांक : 416
वय : 62 लिंग : पुरुष
छायाचित्र उपलब्ध

305 SWH8031361
नाव : हाफीजाबी फतरु सय्यद
पतीचे नाव: फतरु सय्यद
घर क्रमांक : 416
वय : 59 लिंग : महिला
छायाचित्र उपलब्ध

306 LCQ1957323
नाव : आयुब गनी सय्यद
वडिलांचे नाव: गनी सय्यद
घर क्रमांक : 416
वय : 57 लिंग : पुरुष
छायाचित्र उपलब्ध

307 LCQ2406064
नाव : शहेनाजबी सा.मिर सय्यद
पतीचे नाव: सा.मिर सय्यद
घर क्रमांक : 416
वय : 57 लिंग : महिला
छायाचित्र उपलब्ध

308 LCQ2406056
नाव : सायराबी आयुब सय्यद
पतीचे नाव: आयुब सय्यद
घर क्रमांक : 416
वय : 52 लिंग : महिला
छायाचित्र उपलब्ध

309 SWH3518230
नाव : यास्मीन बेगम सय्यद इब्राहिम
पतीचे नाव: इब्राहिम सय्यद
घर क्रमांक : रज़ा कॉलोनी
वय : 44 लिंग : महिला
छायाचित्र उपलब्ध

310 LCQ2404978
नाव : अजमत फतरु सय्यद
वडिलांचे नाव: फतरु सय्यद
घर क्रमांक : 416
वय : 42 लिंग : पुरुष
छायाचित्र उपलब्ध

311 SWH8031379
नाव : शेख अब्दुल शेख महेबुब
वडिलांचे नाव: शेख महेबुब
घर क्रमांक : 417
वय : 76 लिंग : पुरुष
छायाचित्र उपलब्ध

312 LCQ1958388
नाव : शबीर महेबुब शेख
वडिलांचे नाव: महेबुब शेख
घर क्रमांक : 417
वय : 55 लिंग : पुरुष
छायाचित्र उपलब्ध

313 LCQ1955715
नाव : हालीमाबी अब्दुल शेख
पतीचे नाव: अब्दुल शेख
घर क्रमांक : 417
वय : 55 लिंग : महिला
छायाचित्र उपलब्ध

314 LCQ1955723
नाव : आईशाबी शब्बीर शेख
पतीचे नाव: शब्बीर शेख
घर क्रमांक : 417
वय : 49 लिंग : महिला
छायाचित्र उपलब्ध

315 SWH8031387
नाव : जनार्धन बाबुराव गायकवाड
वडिलांचे नाव: बाबुराव गायकवाड
घर क्रमांक : 419
वय : 62 लिंग : पुरुष
छायाचित्र उपलब्ध

316 LCQ1961358
नाव : धोंडाबाई सिताराम थोरवड
पतीचे नाव: सिताराम थोरवड
घर क्रमांक : 420
वय : 67 लिंग : महिला
छायाचित्र उपलब्ध

317 SWH3518180
नाव : संगिता अशोक थोरवड
पतीचे नाव: अशोक थोरवड
घर क्रमांक : 420
वय : 61 लिंग : महिला
छायाचित्र उपलब्ध

318 SWH8608572
नाव : लखन अशोक थोरवट
वडिलांचे नाव: अशोक थोरवट
घर क्रमांक : 420
वय : 26 लिंग : पुरुष
छायाचित्र उपलब्ध

319 SWH8608788
नाव : बालाजी अशोक थोरवट
वडिलांचे नाव: अशोक थोरवट
घर क्रमांक : 420
वय : 26 लिंग : पुरुष
छायाचित्र उपलब्ध

320 LCQ1953579
नाव : किशन सिताराम थोरवट
वडिलांचे नाव: सिताराम थोरवट
घर क्रमांक : 420अ
वय : 43 लिंग : पुरुष
छायाचित्र उपलब्ध

321 LCQ1961341
नाव : सुमन सिताराम भोरवड
वडिलांचे नाव: सिताराम भोरवड
घर क्रमांक : 420अ
वय : 42 लिंग : महिला
छायाचित्र उपलब्ध

322 SWH7011091
नाव : आयोध्या किशन थोरवट
पतीचे नाव: किशन थोरवट
घर क्रमांक : 420-अ
वय : 37 लिंग : महिला
छायाचित्र उपलब्ध

323 LCQ1243211
नाव : सावित्राबाई सुर्यकांत उदावंत
पतीचे नाव: सुर्यकांत उदावंत
घर क्रमांक : 421
वय : 61 लिंग : महिला
छायाचित्र उपलब्ध

324 SWH8031403
नाव : सखाराम सेनाजी व्हरे
वडिलांचे नाव: सेनाजी व्हरे
घर क्रमांक : 422
वय : 62 लिंग : पुरुष
छायाचित्र उपलब्ध

325 LCQ2407617
नाव : पार्वतीबाई बाबु इचके
पतीचे नाव: बाबु इचके
घर क्रमांक : 423
वय : 72 लिंग : महिला
छायाचित्र उपलब्ध

326 SWH7281900
नाव : बाबु गुनाजी इचके
वडिलांचे नाव: गुनाजी इचके
घर क्रमांक : 423
वय : 66 लिंग : पुरुष
छायाचित्र उपलब्ध

327 SWH7011042
नाव : लक्ष्मीबाई सुरेश इचके
पतीचे नाव: सुरेश इचके
घर क्रमांक : 423
वय : 39 लिंग : महिला
छायाचित्र उपलब्ध

328 SWH7011406
नाव : सुरेश दशरथ इचके
वडिलांचे नाव: दशरथ इचके
घर क्रमांक : 423
वय : 39 लिंग : पुरुष
छायाचित्र उपलब्ध

329 SWH7011059
नाव : राधा कृष्णा इचके
पतीचे नाव: कृष्णा इचके
घर क्रमांक : 423
वय : 36 लिंग : महिला
छायाचित्र उपलब्ध

330 SWH7350580
नाव : कृष्णा बाबुराव इचके
वडिलांचे नाव: बाबुराव इचके
घर क्रमांक : 423
वय : 37 लिंग : पुरुष
छायाचित्र उपलब्ध

331 SWH7350572
नाव : गोपाळ बाबुराव इचके
वडिलांचे नाव: बाबुराव इचके
घर क्रमांक : 423
वय : 31 लिंग : पुरुष
छायाचित्र उपलब्ध

332 LCQ2406072
नाव : देवईबाई वामनराव मिसाळ
पतीचे नाव: वामनराव मिसाळ
घर क्रमांक : 424
वय : 91 लिंग : महिला
छायाचित्र उपलब्ध

333 LCQ1957430
नाव : भागिरथीबाई वामनराव मिसाळ
पतीचे नाव: वामनराव मिसाळ
घर क्रमांक : 424
वय : 77 लिंग : महिला
छायाचित्र उपलब्ध

334 LCQ1961754
नाव : बाबाराव वामनराव मिसाळ
वडिलांचे नाव: वामनराव मिसाळ
घर क्रमांक : 424
वय : 49 लिंग : पुरुष
छायाचित्र उपलब्ध

335 LCQ2404630
नाव : अनुराधा बाबाराव मिसाळ
वडिलांचे नाव: बाबाराव मिसाळ
घर क्रमांक : 424
वय : 44 लिंग : महिला
छायाचित्र उपलब्ध

336 SWH3518198
नाव : शोभा माणिकराव कदम
पतीचे नाव: माणिकराव कदम
घर क्रमांक : 425
वय : 44 लिंग : महिला
छायाचित्र उपलब्ध

337 SWH7011000
नाव : उषा प्रकाश चोधरी
वडिलांचे नाव: प्रकाश चोधरी
घर क्रमांक : 426
वय : 35 लिंग : महिला
छायाचित्र उपलब्ध

338 LCQ2407609
नाव : दैवशाला प्रकाश चौधरी
पतीचे नाव: प्रकाश चौधरी
घर क्रमांक : 426
वय : 61 लिंग : महिला
छायाचित्र उपलब्ध

339 SWH8031411
नाव : प्रकाश संतराम चौधरी
वडिलांचे नाव: संतराम चौधरी
घर क्रमांक : 426
वय : 53 लिंग : पुरुष
छायाचित्र उपलब्ध

340 LCQ2404713
नाव : भानुदास सिद्राम पवार
वडिलांचे नाव: सिद्राम पवार
घर क्रमांक : 428
वय : 50 लिंग : पुरुष
छायाचित्र उपलब्ध

341 LCQ1961010
नाव : रोहीदास भानुदास पवार
वडिलांचे नाव: भानुदास पवार
घर क्रमांक : 428
वय : 44 लिंग : पुरुष
छायाचित्र उपलब्ध

342 LCQ2426419
नाव : हारून रशीद खान दाद मोहम्मद खान
वडिलांचे नाव: महमदखान दाद
घर क्रमांक : 429
वय : 40 लिंग : पुरुष
छायाचित्र उपलब्ध

343 SWH7281918
नाव : नसरीन खानम नसिर मोहम्मद खान
पतीचे नाव: नसिर मोहम्मद खान
घर क्रमांक : 429
वय : 64 लिंग : महिला
छायाचित्र उपलब्ध

344 LCQ2425999
नाव : दादईसारखॉ दादमहमदखॉ दाद
वडिलांचे नाव: दादमहमदखॉ दाद
घर क्रमांक : 429
वय : 55 लिंग : पुरुष
छायाचित्र उपलब्ध

345 SWH3518172
नाव : खयुमखा महमदखा दाद
वडिलांचे नाव: महमदखान दाद
घर क्रमांक : 429
वय : 53 लिंग : पुरुष
छायाचित्र उपलब्ध

346 LCQ1961689
नाव : बदरफरीदा खानम दादईसारखा दाद
पतीचे नाव: दादईसारखॉ दाद
घर क्रमांक : 429
वय : 51 लिंग : महिला
छायाचित्र उपलब्ध

347 SWH3518164
नाव : निलोफर हारूनरशीद खान
पतीचे नाव: हारुनरशिदखॉ दाद
घर क्रमांक : 429
वय : 39 लिंग : महिला
छायाचित्र उपलब्ध

348 SWH8614349
नाव : तहरीम खान
वडिलांचे नाव: हरून्नशीद खान
घर क्रमांक : 429
वय : 26 लिंग : महिला
छायाचित्र उपलब्ध

349 SWH6626550
नाव : म जकेरीया नासीर म नासीर महमद
वडिलांचे नाव: म नासीर महमद
घर क्रमांक : 429
वय : 44 लिंग : पुरुष
छायाचित्र उपलब्ध

350 SWH7350564
नाव : इमरान वाहाब खान
वडिलांचे नाव: वाहाब खान
घर क्रमांक : 429 B
वय : 48 लिंग : पुरुष
छायाचित्र उपलब्ध

351 SWH7350606
नाव : वाहेद वाहाब खॉन
वडिलांचे नाव: वाहाब खॉन
घर क्रमांक : 429 B
वय : 39 लिंग : पुरुष
छायाचित्र उपलब्ध

352 SWH6751739
नाव : फेरोज युसुफ खान
वडिलांचे नाव: युसुफ खान
घर क्रमांक : 429/b
वय : 42 लिंग : पुरुष
छायाचित्र उपलब्ध

353 LCQ2403194
नाव : आनवरखा नामदारखा पठाण
वडिलांचे नाव: नामदारखा पठाण
घर क्रमांक : 435
वय : 64 लिंग : पुरुष
छायाचित्र उपलब्ध

354 LCQ1957588
नाव : रिजवानाबेगम अनवरखाँ पठाण
पतीचे नाव: अनवरखाँ पठाण
घर क्रमांक : 435
वय : 44 लिंग : महिला
छायाचित्र उपलब्ध

355 LCQ1953900
नाव : महमदकासीम शे हाशम शेख
वडिलांचे नाव: शे हाशम शेख
घर क्रमांक : 437
वय : 96 लिंग : पुरुष
छायाचित्र उपलब्ध

356 LCQ1954643
नाव : खाजाबी महमद कासीम शेख
पतीचे नाव: महमद कासीम शेख
घर क्रमांक : 437
वय : 93 लिंग : महिला
छायाचित्र उपलब्ध

357 SWH6751655
नाव : रीजवाना महमद नय्युम शेख
पतीचे नाव: महमद नय्युम शेख
घर क्रमांक : 437
वय : 35 लिंग : महिला
छायाचित्र उपलब्ध

358 SWH6751648
नाव : समीना महमद आसीम शेख
पतीचे नाव: महमद आसीम शेख
घर क्रमांक : 437
वय : 30 लिंग : महिला
छायाचित्र उपलब्ध

359 LCQ1961648
नाव : आशाबाई नारायण हिमगीरे
पतीचे नाव: नारायण हिमगीरे
घर क्रमांक : 438
वय : 71 लिंग : महिला
छायाचित्र उपलब्ध

360 LCQ1957422
नाव : वैजंती नारायण हिमगीरे
वडिलांचे नाव: नारायण हिमगीरे
घर क्रमांक : 438
वय : 47 लिंग : महिला
छायाचित्र उपलब्ध

361 LCQ1246842
नाव : सुर्यकांत नारायण हिमगीरे
वडिलांचे नाव: नारायण हिमगीरे
घर क्रमांक : 438
वय : 46 लिंग : पुरुष
छायाचित्र उपलब्ध

362 LCQ1953884
नाव : चंद्रकांत नारायण हिमगीरे
वडिलांचे नाव: नारायण हिमगीरे
घर क्रमांक : 438
वय : 43 लिंग : पुरुष
छायाचित्र उपलब्ध

363 SWH7453640
नाव : सूर्यकांत केशवराव घोगरे
वडिलांचे नाव: केशवराव घोगरे
घर क्रमांक : 443
वय : 37 लिंग : पुरुष
छायाचित्र उपलब्ध

364 LCQ2403020
नाव : सुनिता बंडु जाधव
पतीचे नाव: बंडु जाधव
घर क्रमांक : 445
वय : 52 लिंग : महिला
छायाचित्र उपलब्ध

365 LCQ1951375
नाव : बालाजी भागोजी शहाणे
वडिलांचे नाव: भागोजी शहाणे
घर क्रमांक : 445
वय : 84 लिंग : पुरुष
छायाचित्र उपलब्ध

366 LCQ1953439
नाव : कोंडाबाई बालाजी शहाणे
पतीचे नाव: बालाजी शहाणे
घर क्रमांक : 445
वय : 79 लिंग : महिला
छायाचित्र उपलब्ध

367 LCQ1248475
नाव : त्रींबक बालाजी शहाणे
वडिलांचे नाव: बालाजी शहाणे
घर क्रमांक : 445
वय : 52 लिंग : पुरुष
छायाचित्र उपलब्ध

368 LCQ2404465
नाव : निर्मलाबाई गंगाधर मंदोडे
पतीचे नाव: गंगाधर मंदोडे
घर क्रमांक : 447
वय : 79 लिंग : महिला
छायाचित्र उपलब्ध

369 SWH6074918
नाव : शंकर गंगाधर मंदोडे
वडिलांचे नाव: गंगाधर मंदोडे
घर क्रमांक : 447
वय : 34 लिंग : पुरुष
छायाचित्र उपलब्ध

370 SWH8031460
नाव : रमाकांत शंकरअप्पा मंदोडे
वडिलांचे नाव: शंकरअप्पा मंदोडे
घर क्रमांक : 448
वय : 51 लिंग : पुरुष
छायाचित्र उपलब्ध

371 LCQ1960145
नाव : महानंदाबाई रमाकांत मंदोडे
पतीचे नाव: रमाकांत मंदोडे
घर क्रमांक : 448
वय : 49 लिंग : महिला
छायाचित्र उपलब्ध

372 LCQ2401693
नाव : सिध्देश्वर रमाकांत मंदोडे
वडिलांचे नाव: रमाकांत मंदोडे
घर क्रमांक : 448
वय : 45 लिंग : पुरुष
छायाचित्र उपलब्ध

373 LCQ2404416
नाव : गिरजाबाई सिध्देश्वर मंदोडे
पतीचे नाव: सिध्देश्वर मंदोडे
घर क्रमांक : 448
वय : 43 लिंग : महिला
छायाचित्र उपलब्ध

374 SWH7011018
नाव : दिपाली बालाजी शिंदे
पतीचे नाव: बालाजी शिंदे
घर क्रमांक : 449
वय : 36 लिंग : महिला
छायाचित्र उपलब्ध

375 LCQ1954460
नाव : भीमराव बापूराव पठाडे
वडिलांचे नाव: पठाडे
घर क्रमांक : 450
वय : 64 लिंग : पुरुष
छायाचित्र उपलब्ध

376 LCQ1950484
नाव : शेवंताबाई भीमराव पठाडे
पतीचे नाव: भिमराव पठाडे
घर क्रमांक : 450
वय : 59 लिंग : महिला
छायाचित्र उपलब्ध

377 SWH7453657
नाव : उध्दव भीमराव पठाडे
वडिलांचे नाव: भीमराव पठाडे
घर क्रमांक : 450
वय : 33 लिंग : पुरुष
छायाचित्र उपलब्ध

378 SWH7011117
नाव : अंजना दशरथ पठाडे
पतीचे नाव: दशरथ पठाडे
घर क्रमांक : 450
वय : 31 लिंग : महिला
छायाचित्र उपलब्ध

379 LCQ1950070
नाव : बालासाहेब बाबुराव कौसे
वडिलांचे नाव: बाबुराव कौसे
घर क्रमांक : 451
वय : 53 लिंग : पुरुष
छायाचित्र उपलब्ध

380 SWH8031486
नाव : सुनिता बालासाहेब कौसे
पतीचे नाव: बालासाहेब कौसे
घर क्रमांक : 451
वय : 49 लिंग : महिला
छायाचित्र उपलब्ध

381 LCQ1960384
नाव : प्रकाश लक्ष्मणराव पोपळघट
वडिलांचे नाव: लक्ष्मण पोपलघट
घर क्रमांक : 451
वय : 55 लिंग : पुरुष
छायाचित्र उपलब्ध

382 LCQ1249028
नाव : राधाबाई प्रकाशराव पोपळघट
पतीचे नाव: प्रकाश पोपलघट
घर क्रमांक : 451
वय : 50 लिंग : महिला
छायाचित्र उपलब्ध

383 SWH7011455
नाव : गोविंद प्रकाशराव पोपळघट
वडिलांचे नाव: प्रकाशराव पोपळघट
घर क्रमांक : 451
वय : 31 लिंग : पुरुष
छायाचित्र उपलब्ध

384 LCQ1245943
नाव : कोंडाबाई नंदु कावळे
पतीचे नाव: नंदु कावळे
घर क्रमांक : 452
वय : 51 लिंग : महिला
छायाचित्र उपलब्ध

385 SWH7010952
नाव : मनिषा गणेश जाधव
पतीचे नाव: गणेश जाधव
घर क्रमांक : 453
वय : 32 लिंग : महिला
छायाचित्र उपलब्ध

386 SWH1246149
नाव : इंद्राबाई उत्तमराव नागीशे
पतीचे नाव: उत्तमराव नागीशे
घर क्रमांक : 453
वय : 81 लिंग : महिला
छायाचित्र उपलब्ध

387 LCQ2424463
नाव : गंगाधर उत्तमराव नागीशे
वडिलांचे नाव: उत्तमराव नागीशे
घर क्रमांक : 453
वय : 42 लिंग : पुरुष
छायाचित्र उपलब्ध

388 SWH7011158
नाव : गोकुळा दत्ता भुसनर
पतीचे नाव: दत्ता भुसनर
घर क्रमांक : 453-ब
वय : 35 लिंग : महिला
छायाचित्र उपलब्ध

389 LCQ1950468
नाव : मुंजा धोंडीबा उनउने
वडिलांचे नाव: धोंडीबा उनउने
घर क्रमांक : 454
वय : 62 लिंग : पुरुष
छायाचित्र उपलब्ध

390 LCQ1951417
नाव : रेवताबाई मुंज उनऊने
वडिलांचे नाव: मुंजा उनऊने
घर क्रमांक : 454
वय : 54 लिंग : महिला
छायाचित्र उपलब्ध

391 LCQ1955871
नाव : द्रोपदी सुदाम उनऊने
पतीचे नाव: सुदाम उनऊने
घर क्रमांक : 454
वय : 49 लिंग : महिला
छायाचित्र उपलब्ध

392 LCQ2401180
नाव : शोभा बापुराव तुरे
पतीचे नाव: बापुराव तुरे
घर क्रमांक : 455
वय : 44 लिंग : महिला
छायाचित्र उपलब्ध

393 LCQ2404721
नाव : प्रकाश रामभाऊ उफाडे
वडिलांचे नाव: रामभाऊ उफाडे
घर क्रमांक : 455
वय : 42 लिंग : पुरुष
छायाचित्र उपलब्ध

394 SWH7011398
नाव : गणपती आनंदराव उफाडे
वडिलांचे नाव: आनंदराव उफाडे
घर क्रमांक : 455
वय : 37 लिंग : पुरुष
छायाचित्र उपलब्ध

395 LCQ1956275
नाव : विजयमाला रुस्तुमराव खटींग
पतीचे नाव: रुस्तुमराव खटींग
घर क्रमांक : 456
वय : 57 लिंग : महिला
छायाचित्र उपलब्ध

396 LCQ2424067
नाव : नरहरी नामदेव धापसे
वडिलांचे नाव: नामदेव धापसे
घर क्रमांक : 457
वय : 77 लिंग : पुरुष
छायाचित्र उपलब्ध

397 LCQ1956853
नाव : मुक्ताबाई नरहरी धापसे
पतीचे नाव: नरहरी धापसे
घर क्रमांक : 457
वय : 72 लिंग : महिला
छायाचित्र उपलब्ध

398 LCQ1960830
नाव : नामदेव नरहरी धापसे
वडिलांचे नाव: नरहरी धापसे
घर क्रमांक : 457
वय : 42 लिंग : पुरुष
छायाचित्र उपलब्ध

399 SWH7350515
नाव : छाया नामदेव धापसे
पतीचे नाव: नामदेव धापसे
घर क्रमांक : 457
वय : 38 लिंग : महिला
छायाचित्र उपलब्ध

400 SWH7453434
नाव : सोनाली राहुल धापसे
पतीचे नाव: राहुल धापसे
घर क्रमांक : 457
वय : 30 लिंग : महिला
छायाचित्र उपलब्ध

401 LCQ1950575
नाव : चांदबी शेख
पतीचे नाव: शेख
घर क्रमांक : 458
वय : 65 लिंग : महिला
छायाचित्र उपलब्ध

402 LCQ1241371
नाव : चिमाबाई गंगाराम कांबळे
पतीचे नाव: गंगाराम कांबळे
घर क्रमांक : 466
वय : 92 लिंग : महिला
छायाचित्र उपलब्ध

403 SWH8031510
नाव : शालुबाई पिराजी कांबळे
पतीचे नाव: पिराजी कांबळे
घर क्रमांक : 466
वय : 69 लिंग : महिला
छायाचित्र उपलब्ध

404 LCQ1247410
नाव : शब्बीर हसनसाब शेख
वडिलांचे नाव: हासनसाब शेख
घर क्रमांक : 466
वय : 68 लिंग : पुरुष
छायाचित्र उपलब्ध

405 LCQ1246503
नाव : रिहानाबी शेख शब्बीर
पतीचे नाव: शबीर शेख
घर क्रमांक : 466
वय : 65 लिंग : महिला
छायाचित्र उपलब्ध

406 LCQ1242429
नाव : राजु मारोती वाघमारे
वडिलांचे नाव: मारोती वाघमारे
घर क्रमांक : 466
वय : 42 लिंग : पुरुष
छायाचित्र उपलब्ध

407 LCQ1243534
नाव : अनिल रोहीदास लोखंडे
वडिलांचे नाव: रोहीदास लोखंडे
घर क्रमांक : 467
वय : 59 लिंग : पुरुष
छायाचित्र उपलब्ध

408 LCQ1245174
नाव : वंदना अनिल लोखंडे
पतीचे नाव: अनिल लोखंडे
घर क्रमांक : 467
वय : 54 लिंग : महिला
छायाचित्र उपलब्ध

409 LCQ2402998
नाव : त्रींबक रोहीदास लोखंडे
वडिलांचे नाव: रोहीदास लोखंडे
घर क्रमांक : 467
वय : 46 लिंग : पुरुष
छायाचित्र उपलब्ध

410 LCQ1955822
नाव : रमाबाई त्रींबक लोखंडे
पतीचे नाव: त्रींबक लोखंडे
घर क्रमांक : 467
वय : 44 लिंग : महिला
छायाचित्र उपलब्ध

411 SWH7011281
नाव : आरती नंदकुमार कळसकर
वडिलांचे नाव: नंदकुमार कळसकर
घर क्रमांक : 470-अ
वय : 31 लिंग : महिला
छायाचित्र उपलब्ध

412 SWH7011075
नाव : महेजबीन युनुस शेख
पतीचे नाव: युनुस शेख
घर क्रमांक : 473-अ
वय : 32 लिंग : महिला
छायाचित्र उपलब्ध

413 LCQ1960111
नाव : मथुराबाई गंगाधर जाधव
पतीचे नाव: गंगाधर जाधव
घर क्रमांक : 476
वय : 82 लिंग : महिला
छायाचित्र उपलब्ध

414 LCQ2423788
नाव : रमेश बाबूराव मंढारकर
वडिलांचे नाव: बाबूराव मंढारकर
घर क्रमांक : 476
वय : 45 लिंग : पुरुष
छायाचित्र उपलब्ध

415 LCQ1962380
नाव : संजीवनी बाबुराव मंठाळकर
पतीचे नाव: बाबुराव मंठाळकर
घर क्रमांक : 476
वय : 62 लिंग : महिला
छायाचित्र उपलब्ध

416 LCQ1960103
नाव : संगीता निळकंठ जाधव
पतीचे नाव: निळकंठ जाधव
घर क्रमांक : 476
वय : 53 लिंग : महिला
छायाचित्र उपलब्ध

417 SWH3516747
नाव : साहेबराव फालाजी देवके
वडिलांचे नाव: फालाजी देवके
घर क्रमांक : 479
वय : 42 लिंग : पुरुष
छायाचित्र उपलब्ध

418 LCQ2402584
नाव : बंसी नागेंद्र गिरी
वडिलांचे नाव: नागेंद्र गिरी
घर क्रमांक : 479
वय : 67 लिंग : पुरुष
छायाचित्र उपलब्ध

419 LCQ2402287
नाव : सुमन बन्शी गिरी
पतीचे नाव: बन्शी गिरी
घर क्रमांक : 479
वय : 62 लिंग : महिला
छायाचित्र उपलब्ध

420 SWH7011497
नाव : सुनिल सुमनबाई गीरी
वडिलांचे नाव: सुमनबाई गिरी
घर क्रमांक : 479
वय : 32 लिंग : पुरुष
छायाचित्र उपलब्ध

421 LCQ2424927
नाव : पार्वतीबाई माधवराव काळे
पतीचे नाव: माधवराव काळे
घर क्रमांक : 479
वय : 71 लिंग : महिला
छायाचित्र उपलब्ध

422 LCQ2424505
नाव : लक्ष्मणराव माधवराव काळे
वडिलांचे नाव: माधवराव काळे
घर क्रमांक : 479
वय : 49 लिंग : पुरुष
छायाचित्र उपलब्ध

423 LCQ2424901
नाव : रंजनाबाई संजय काळे
पतीचे नाव: संजय काळे
घर क्रमांक : 479
वय : 49 लिंग : महिला
छायाचित्र उपलब्ध

424 LCQ2425056
नाव : शिवशंकर माधवराव काळे
वडिलांचे नाव: माधवराव काळे
घर क्रमांक : 479
वय : 47 लिंग : पुरुष
छायाचित्र उपलब्ध

425 LCQ2424919
नाव : कल्पना लक्ष्मणराव काळे
पतीचे नाव: लक्ष्मणराव काळे
घर क्रमांक : 479
वय : 44 लिंग : महिला
छायाचित्र उपलब्ध

426 SWH7011430
नाव : संतोष रघुनाथ बोडावार
वडिलांचे नाव: रघुनाथ बोडावार
घर क्रमांक : 497-अ
वय : 33 लिंग : पुरुष
छायाचित्र उपलब्ध

427 SWH8031536
नाव : लिलावतीबाई सीताराम जगलपुरे
पतीचे नाव: सीताराम जगलपुरे
घर क्रमांक : 481
वय : 72 लिंग : महिला
छायाचित्र उपलब्ध

428 LCQ1961978
नाव : विठ्ठल सिताराम जगलपुरे
वडिलांचे नाव: सिताराम जगलपुरे
घर क्रमांक : 481
वय : 51 लिंग : पुरुष
छायाचित्र उपलब्ध

429 LCQ1246958
नाव : अंजना विठ्ठल जगलपुरे
पतीचे नाव: विठ्ठल जगलपुरे
घर क्रमांक : 481
वय : 46 लिंग : महिला
छायाचित्र उपलब्ध

430 LCQ1960079
नाव : विठ्ठलराव वासुदेव इंगळे
वडिलांचे नाव: वासुदेव इंगळे
घर क्रमांक : 482
वय : 67 लिंग : पुरुष
छायाचित्र उपलब्ध

431 LCQ1958727
नाव : मंगलाबाई विठ्ठलराव इंगळे
पतीचे नाव: विठ्ठलराव इंगळे
घर क्रमांक : 482
वय : 62 लिंग : महिला
छायाचित्र उपलब्ध

432 LCQ2403285
नाव : संतोष नारायण कुरडे
वडिलांचे नाव: नारायण कुरडे
घर क्रमांक : 482
वय : 50 लिंग : पुरुष
छायाचित्र उपलब्ध

433 LCQ1249374
नाव : गोविंद नारायण कुरुडे
वडिलांचे नाव: नारायण कुरडे
घर क्रमांक : 482
वय : 49 लिंग : पुरुष
छायाचित्र उपलब्ध

434 LCQ1249200
नाव : सावीत्रा संतोष कुरडे
पतीचे नाव: संतोष कुरडे
घर क्रमांक : 482
वय : 46 लिंग : महिला
छायाचित्र उपलब्ध

435 LCQ1249127
नाव : सुनीता गोविंद कुरुडे
पतीचे नाव: गोविंद कुरडे
घर क्रमांक : 482
वय : 44 लिंग : महिला
छायाचित्र उपलब्ध

436 LCQ2401099
नाव : रहीमुनीसा हालीम शेख
पतीचे नाव: हालीम शेख
घर क्रमांक : 482अ
वय : 87 लिंग : महिला
छायाचित्र उपलब्ध

437 LCQ2401156
नाव : हानिफ शे हालीम शेख
वडिलांचे नाव: शे हालीम शेख
घर क्रमांक : 482अ
वय : 47 लिंग : पुरुष
छायाचित्र उपलब्ध

438 LCQ2402196
नाव : आनीसा शे हालीम शेख
वडिलांचे नाव: शे हालीम शेख
घर क्रमांक : 482अ
वय : 45 लिंग : पुरुष
छायाचित्र उपलब्ध

439 LCQ2403459
नाव : सत्यभामाबाई गंगाधर कळसकर
पतीचे नाव: गंगाधर कळसकर
घर क्रमांक : 487
वय : 81 लिंग : महिला
छायाचित्र उपलब्ध

440 LCQ2423564
नाव : अशोक गंगाधर कळसकर
वडिलांचे नाव: गंगाधर कळसकर
घर क्रमांक : 487
वय : 57 लिंग : पुरुष
छायाचित्र उपलब्ध

441 LCQ2404556
नाव : शशीकलाबाई अशोकराव कळसकर
पतीचे नाव: अशोकराव कळसकर
घर क्रमांक : 487
वय : 52 लिंग : महिला
छायाचित्र उपलब्ध

442 LCQ1245281
नाव : लता गंगाधर कळसकर
पतीचे नाव: गंगाधर कळसकर
घर क्रमांक : 487
वय : 49 लिंग : महिला
छायाचित्र उपलब्ध

443 SWH7010978
नाव : सपना अशोक कळसकर
वडिलांचे नाव: अशोक कळसकर
घर क्रमांक : 487
वय : 32 लिंग : महिला
छायाचित्र उपलब्ध

444 LCQ1950963
नाव : शेषराव बापुराव मुंढे
वडिलांचे नाव: बापुराव मुंढे
घर क्रमांक : 487
वय : 72 लिंग : पुरुष
छायाचित्र उपलब्ध

445 LCQ1961804
नाव : भगवान बाबुराव मुंढे
वडिलांचे नाव: बाबुराव मुंढे
घर क्रमांक : 487
वय : 69 लिंग : पुरुष
छायाचित्र उपलब्ध

446 LCQ1950492
नाव : लताबाई शेषराव मुंढे
पतीचे नाव: शेषराव मुंढे
घर क्रमांक : 487
वय : 67 लिंग : महिला
छायाचित्र उपलब्ध

447 LCQ1249218
नाव : शोभा भगवान मुंढे
पतीचे नाव: भगवान मुंढे
घर क्रमांक : 487
वय : 64 लिंग : महिला
छायाचित्र उपलब्ध

448 LCQ1249424
नाव : बालासाहेब भगवान मुंढे
वडिलांचे नाव: भगवान मुंढे
घर क्रमांक : 487
वय : 42 लिंग : पुरुष
छायाचित्र उपलब्ध

449 LCQ2406007
नाव : मंदा माधवराव कळसकर
पतीचे नाव: माधवराव कळसकर
घर क्रमांक : 487ड
वय : 74 लिंग : महिला
छायाचित्र उपलब्ध

450 SWH1207133
नाव : अरुण वैजनाथ सोनवने
वडिलांचे नाव: वैजनाथ सोनवने
घर क्रमांक : 489
वय : 56 लिंग : पुरुष
छायाचित्र उपलब्ध

451 SWH7281942
नाव : केवळाबाई अरुण सोनवने
पतीचे नाव: अरुण सोनवने
घर क्रमांक : 489
वय : 52 लिंग : महिला
छायाचित्र उपलब्ध

452 SWH8031551
नाव : सुमनबाई बापुराव मारगे
पतीचे नाव: बापुराव मारगे
घर क्रमांक : 492
वय : 57 लिंग : महिला
छायाचित्र उपलब्ध

453 LCQ2404705
नाव : तुकाराम उमाजी घोगरे
वडिलांचे नाव: उमाजी घोगरे
घर क्रमांक : 493
वय : 62 लिंग : पुरुष
छायाचित्र उपलब्ध

454 LCQ2402980
नाव : सरस्वतीबाई तुकाराम घोगरे
पतीचे नाव: तुकाराम घोगरे
घर क्रमांक : 493
वय : 57 लिंग : महिला
छायाचित्र उपलब्ध

455 LCQ1951557
नाव : अतिश तुकाराम घोगरे
वडिलांचे नाव: तुकाराम घोगरे
घर क्रमांक : 493
वय : 41 लिंग : पुरुष
छायाचित्र उपलब्ध

456 LCQ2425783
नाव : गोविंदराव प्रकाशराव गिरी
वडिलांचे नाव: प्रकाशराव गिरी
घर क्रमांक : 493
वय : 60 लिंग : पुरुष
छायाचित्र उपलब्ध

457 LCQ2423440
नाव : सोपानराव पांडुरंगराव रोडे
वडिलांचे नाव: पांडुरंगराव रोडे
घर क्रमांक : 493
वय : 76 लिंग : पुरुष
छायाचित्र उपलब्ध

458 LCQ2401586
नाव : कस्तुरबाई सोपानराव रोडे
पतीचे नाव: सोपानराव रोडे
घर क्रमांक : 493
वय : 71 लिंग : महिला
छायाचित्र उपलब्ध

459 LCQ1955251
नाव : उद्धव मुक्तराम रोडे
वडिलांचे नाव: मुक्तराम रोडे
घर क्रमांक : 493
वय : 50 लिंग : पुरुष
छायाचित्र उपलब्ध

460 LCQ1241520
नाव : संतोष सोपानराव रोडे
वडिलांचे नाव: सोपानराव रोडे
घर क्रमांक : 493
वय : 49 लिंग : पुरुष
छायाचित्र उपलब्ध

461 LCQ1241678
नाव : मिनाक्षी संतोष रोडे
पतीचे नाव: संतोष रोडे
घर क्रमांक : 493
वय : 45 लिंग : महिला
छायाचित्र उपलब्ध

462 LCQ1954916
नाव : रंजना उध्दव रोडे
पतीचे नाव: उध्दव रोडे
घर क्रमांक : 493
वय : 44 लिंग : महिला
छायाचित्र उपलब्ध

463 SWH6751531
नाव : माधव मुक्ताराम रोडे
वडिलांचे नाव: मुक्ताराम रोडे
घर क्रमांक : 493
वय : 43 लिंग : पुरुष
छायाचित्र उपलब्ध

464 LCQ1242403
नाव : दत्तात्रय उमाजी घोगरे
वडिलांचे नाव: उमाजी घोगरे
घर क्रमांक : 495
वय : 46 लिंग : पुरुष
छायाचित्र उपलब्ध

465 LCQ1955046
नाव : शोभा दत्तात्रय घोगरे
पतीचे नाव: दत्तात्रय घोगरे
घर क्रमांक : 495
वय : 42 लिंग : महिला
छायाचित्र उपलब्ध

466 LCQ1245208
नाव : नारायण यादवबुवा परबत
वडिलांचे नाव: यादवबुवा परबत
घर क्रमांक : 496
वय : 58 लिंग : पुरुष
छायाचित्र उपलब्ध

467 LCQ1241983
नाव : पद्मीनबाई नारायण परबत
पतीचे नाव: नारायण परबत
घर क्रमांक : 496
वय : 54 लिंग : महिला
छायाचित्र उपलब्ध

468 LCQ1247394
नाव : सुक्राम नागेंद्र गिरी
वडिलांचे नाव: नागेंद्र गिरी
घर क्रमांक : 497
वय : 80 लिंग : पुरुष
छायाचित्र उपलब्ध

469 LCQ1248426
नाव : महानंदाबाई सुक्राम गिरी
पतीचे नाव: सुक्राम गिरी
घर क्रमांक : 497
वय : 75 लिंग : महिला
छायाचित्र उपलब्ध

470 SWH7011414
नाव : मोतीराम राजेंद्र गिरी
वडिलांचे नाव: राजेंद्र गिरी
घर क्रमांक : 497
वय : 35 लिंग : पुरुष
छायाचित्र उपलब्ध

471 SWH7011505
नाव : आकाश उमाकांत गीरी
वडिलांचे नाव: उमाकांत गीरी
घर क्रमांक : 497
वय : 34 लिंग : पुरुष
छायाचित्र उपलब्ध

472 LCQ1961762
नाव : बिसमिलाबी युनुस शेख
पतीचे नाव: युनुस शेख
घर क्रमांक : 503
वय : 74 लिंग : महिला
छायाचित्र उपलब्ध

473 SWH6751697
नाव : नसिरोद्दीन जमीरोद्दीन शेख
वडिलांचे नाव: जमीरोद्दीन शेख
घर क्रमांक : 503
वय : 65 लिंग : पुरुष
छायाचित्र उपलब्ध

474 LCQ1952761
नाव : अनिस युनुस शेख
वडिलांचे नाव: युनुस शेख
घर क्रमांक : 503
वय : 51 लिंग : पुरुष
छायाचित्र उपलब्ध

475 LCQ1961788
नाव : परवीन शे आनीस शेख
पतीचे नाव: शे आनीस शेख
घर क्रमांक : 503
वय : 44 लिंग : महिला
छायाचित्र उपलब्ध

476 LCQ1952845
नाव : हाकीम शे युनूस शेख
वडिलांचे नाव: शे युनूस शेख
घर क्रमांक : 503
वय : 44 लिंग : पुरुष
छायाचित्र उपलब्ध

477 LCQ1952472
नाव : खायुम शेख यूनुस शेख शेख
वडिलांचे नाव: शे युनूस शेख
घर क्रमांक : 503
वय : 42 लिंग : पुरुष
छायाचित्र उपलब्ध

478 SWH6751705
नाव : समीना नसीरोद्दीन शेख
पतीचे नाव: नसीरोद्दीन शेख
घर क्रमांक : 503
वय : 42 लिंग : महिला
छायाचित्र उपलब्ध

479 LCQ1245695
नाव : दौलतबी दाऊद शेख
वडिलांचे नाव: दाऊद शेख
घर क्रमांक : 506
वय : 48 लिंग : महिला
छायाचित्र उपलब्ध

480 LCQ1245646
नाव : रिहानाबी आयुबखॉ
पतीचे नाव: आयुबखॉ
घर क्रमांक : 506
वय : 46 लिंग : महिला
छायाचित्र उपलब्ध

481 SWH6751713
नाव : शबनम खयुम शेख
पतीचे नाव: खयुम शेख
घर क्रमांक : 506
वय : 35 लिंग : महिला
छायाचित्र उपलब्ध

482 SWH6751721
नाव : शेख इदरिस शेख यूनूस
वडिलांचे नाव: शेख यूनुस शेख
घर क्रमांक : 506
वय : 33 लिंग : पुरुष
छायाचित्र उपलब्ध

483 SWH7011356
नाव : सोनम अजिज ख़ाँन पठाण
वडिलांचे नाव: अजिज ख़ाँन पठाण
घर क्रमांक : 506/ड
वय : 31 लिंग : महिला
छायाचित्र उपलब्ध

484 LCQ2425791
नाव : निर्मलाबाई गोविंदराव गिरी
वडिलांचे नाव: गोविंदराव गिरी
घर क्रमांक : 507
वय : 42 लिंग : महिला
छायाचित्र उपलब्ध

485 LCQ1249663
नाव : दत्तात्रय तुकाराम कातकडे
वडिलांचे नाव: तुकाराम कातकडे
घर क्रमांक : 507
वय : 67 लिंग : पुरुष
छायाचित्र उपलब्ध

486 LCQ1249333
नाव : कमलबाई दत्तात्रय कातकडे
पतीचे नाव: दत्तात्रय कातकडे
घर क्रमांक : 507
वय : 59 लिंग : महिला
छायाचित्र उपलब्ध

487 LCQ2401883
नाव : परमेश्वर दत्तात्रय कातकडे
वडिलांचे नाव: दत्तात्रय कातकडे
घर क्रमांक : 507
वय : 46 लिंग : पुरुष
छायाचित्र उपलब्ध

488 SWH8031577
नाव : त्रिंबकेश्वर रघुनाथ गुडे
वडिलांचे नाव: रघुनाथ गुडे
घर क्रमांक : 509
वय : 58 लिंग : पुरुष
छायाचित्र उपलब्ध

489 SWH6626584
नाव : बालाजी रघुनाथ गुडे
वडिलांचे नाव: रघुनाथ गुडे
घर क्रमांक : 509
वय : 55 लिंग : पुरुष
छायाचित्र उपलब्ध

490 LCQ1246354
नाव : सावित्रा त्रिंबकेश्वर गुडे
पतीचे नाव: त्रिंबकेश्वर गुडे
घर क्रमांक : 509
वय : 53 लिंग : महिला
छायाचित्र उपलब्ध

491 LCQ1248418
नाव : मिरा बालाजी गुडे
पतीचे नाव: बालाजी गुडे
घर क्रमांक : 509
वय : 49 लिंग : महिला
छायाचित्र उपलब्ध

492 SWH7453574
नाव : सैरंध्री बालाजी गुडे
वडिलांचे नाव: बालाजी गुडे
घर क्रमांक : 509
वय : 29 लिंग : महिला
छायाचित्र उपलब्ध

493 SWH7010994
नाव : रेणुका राजु पवार
पतीचे नाव: राजु पवार
घर क्रमांक : 509
वय : 37 लिंग : महिला
छायाचित्र उपलब्ध

494 SWH7011190
नाव : बसारकबी अंबीर सय्यद
पतीचे नाव: अंबीर सय्यद
घर क्रमांक : 509 N
वय : 77 लिंग : महिला
छायाचित्र उपलब्ध

495 SWH7011067
नाव : जुलेखा हुसेन शेख
वडिलांचे नाव: हुसेन शेख
घर क्रमांक : 509 Q
वय : 38 लिंग : महिला
छायाचित्र उपलब्ध

496 SWH7011513
नाव : नामदेव नारायणराव मोटे
वडिलांचे नाव: नारायणराव मोटे
घर क्रमांक : 509 V
वय : 37 लिंग : पुरुष
छायाचित्र उपलब्ध

497 SWH7011034
नाव : वर्षा नामदेव मोटे
पतीचे नाव: नामदेव मोटे
घर क्रमांक : 509 V
वय : 33 लिंग : महिला
छायाचित्र उपलब्ध

498 SWH7011083
नाव : रिजवाना बेगम सय्यद
पतीचे नाव: पैगंबर सय्यद
घर क्रमांक : 509-N
वय : 36 लिंग : महिला
छायाचित्र उपलब्ध

499 SWH7350531
नाव : रिना संतोषराव पेन्सलवार
पतीचे नाव: संतोषराव पेन्सलवार
घर क्रमांक : 513
वय : 43 लिंग : महिला
छायाचित्र उपलब्ध

500 SWH7011224
नाव : सुमया एजाज पठाण
पतीचे नाव: एजाज पठाण
घर क्रमांक : 529
वय : 30 लिंग : महिला
छायाचित्र उपलब्ध

501 SWH7011315
नाव : फातेमा रईस शेख
पतीचे नाव: रईस नफीस शेख
घर क्रमांक : 535
वय : 34 लिंग : महिला
छायाचित्र उपलब्ध

502 SWH7350374
नाव : दत्ता बालाजी सुरनर
वडिलांचे नाव: बालाजी सुरनर
घर क्रमांक : 545
वय : 34 लिंग : पुरुष
छायाचित्र उपलब्ध

503 SWH7350366
नाव : नितीन बालाजी सुरनर
वडिलांचे नाव: बालाजी सुरनर
घर क्रमांक : 545
वय : 29 लिंग : पुरुष
छायाचित्र उपलब्ध

504 SWH8322232
नाव : शेख आय्याज़
वडिलांचे नाव: शेख गफ़ार
घर क्रमांक : 555
वय : 27 लिंग : पुरुष
छायाचित्र उपलब्ध

505 SWH8031593
नाव : मारोती भुजंगराव वाघमारे
वडिलांचे नाव: भुजंगराव वाघमारे
घर क्रमांक : 559
वय : 53 लिंग : पुरुष
छायाचित्र उपलब्ध

506 SWH8031601
नाव : प्रयागबाई मारोती वाघमारे
पतीचे नाव: मारोती वाघमारे
घर क्रमांक : 559
वय : 50 लिंग : महिला
छायाचित्र उपलब्ध

507 SWH8377947
नाव : नस्रीन्बी शेख
पतीचे नाव: नय्युम शेख
घर क्रमांक : 736डी
वय : 37 लिंग : महिला
छायाचित्र उपलब्ध

508 SWH8322174
नाव : शेख रुखसाना शेख मोसीन
पतीचे नाव: मोसीन शेख
घर क्रमांक : 810
वय : 31 लिंग : महिला
छायाचित्र उपलब्ध

509 SWH8322208
नाव : शेख नगमा शकील
वडिलांचे नाव: शेख शकील
घर क्रमांक : 815
वय : 28 लिंग : महिला
छायाचित्र उपलब्ध

510 SWH6751671
नाव : शहेनाज शकील शेख
पतीचे नाव: शकील शेख
घर क्रमांक : 386-1
वय : 31 लिंग : महिला
छायाचित्र उपलब्ध

511 SWH6751689
नाव : फरहीन जहीर शेख
पतीचे नाव: जहीर शेख
घर क्रमांक : 386-1
वय : 31 लिंग : महिला
छायाचित्र उपलब्ध

512 SWH7350507
नाव : मैमुना फ़िरोझ खान
पतीचे नाव: फ़िरोझ खान खान
घर क्रमांक : 429/6
वय : 35 लिंग : महिला
छायाचित्र उपलब्ध

513 SWH7011109
नाव : सुनिता कुंडलीक शिंदे
पतीचे नाव: कुंडलीक शिंदे
घर क्रमांक : 446-1
वय : 35 लिंग : महिला
छायाचित्र उपलब्ध

514 LCQ1242825
नाव : बालाजी बलराज बंगारी
वडिलांचे नाव: बलराज बंगारी
घर क्रमांक : 478-1
वय : 49 लिंग : पुरुष
छायाचित्र उपलब्ध

515 LCQ1241660
नाव : कल्पना बालाजी बंगारी
पतीचे नाव: बालाजी बंगारी
घर क्रमांक : 478-1
वय : 44 लिंग : महिला
छायाचित्र उपलब्ध

516 SWH7350523
नाव : दिक्षा अशोक पारवे
वडिलांचे नाव: अशोक पारवे
घर क्रमांक : 591/1
वय : 32 लिंग : महिला
छायाचित्र उपलब्ध

517 LCQ1958024
नाव : पठाण हुसैन्खान् नवाज़खान
वडिलांचे नाव: नवाजखॉ पठान
घर क्रमांक : 3435-1
वय : 62 लिंग : पुरुष
छायाचित्र उपलब्ध

518 LCQ1957604
नाव : शहेनाजबी हुसेनखॉ पठान
पतीचे नाव: हुसेनखॉ पठान
घर क्रमांक : 3435-1
वय : 54 लिंग : महिला
छायाचित्र उपलब्ध

519 LCQ1957596
नाव : रुकसानाबी ईमामखा पठाण
पतीचे नाव: ईमामखा पठाण
घर क्रमांक : 3435-1
वय : 52 लिंग : महिला
छायाचित्र उपलब्ध

520 SWH7781214
नाव : नारायण गव्हाणे
वडिलांचे नाव: शंकरराव गव्हाणे
घर क्रमांक : 1227-3-2
वय : 52 लिंग : पुरुष
छायाचित्र उपलब्ध

521 SWH7781180
नाव : राधा गव्हाणे
पतीचे नाव: नारायण गव्हाणे
घर क्रमांक : 1227-3-2
वय : 40 लिंग : महिला
छायाचित्र उपलब्ध

522 SWH7781198
नाव : अनिकेत गव्हाणे
वडिलांचे नाव: नारायण गव्हाणे
घर क्रमांक : 1227-3-2
वय : 26 लिंग : पुरुष
छायाचित्र उपलब्ध

523 SWH8690471
नाव : शेख अमन शेख अमीन
वडिलांचे नाव: शेख अमीन
घर क्रमांक : ममता कॉलोनी
वय : 21 लिंग : पुरुष
छायाचित्र उपलब्ध

524 SWH8695520
नाव : आसेफ निसार शेख
वडिलांचे नाव: निसार शेख
घर क्रमांक : ममता कॉलनी,गंगाखेड
वय : 38 लिंग : पुरुष
छायाचित्र उपलब्ध

525 SWH8705113
नाव : सोमित्रा राम देवकते
पतीचे नाव: राम देवकते
घर क्रमांक : राम देवकते
वय : 29 लिंग : महिला
छायाचित्र उपलब्ध

526 SWH8705287
नाव : शेख अयन समद शेख
वडिलांचे नाव: समद शेख
घर क्रमांक : ममता कॉलनी गंगाखेड
वय : 22 लिंग : पुरुष
छायाचित्र उपलब्ध

527 SWH8709248
नाव : शेख तौसिफ़ शेख
वडिलांचे नाव: जावेद शेख
घर क्रमांक : 09
वय : 21 लिंग : पुरुष
छायाचित्र उपलब्ध

528 SWH8740177
नाव : यज्ञेश्वर बंडू जाधव
वडिलांचे नाव: बंडू जाधव
घर क्रमांक : ममता कॉलनी गंगाखेड
वय : 23 लिंग : पुरुष
छायाचित्र उपलब्ध

529 SWH8747875
नाव : विनोद प्रभू भालेराव
वडिलांचे नाव: प्रभू भालेराव
घर क्रमांक : भालिराव निवास
वय : 34 लिंग : पुरुष
छायाचित्र उपलब्ध

530 SWH8753873
नाव : दीप्ति कृष्णा कौसे कौसे
पतीचे नाव: कृष्णा बालाजी कौसे कौसे
घर क्रमांक : कौसे निवास, ममता कॉलोनी
वय : 28 लिंग : महिला
छायाचित्र उपलब्ध

531 SWH8754483
नाव : बिलकिश सय्यद
पतीचे नाव: अफजलअली सय्यद
घर क्रमांक : ममता कॉलोनी
वय : 29 लिंग : महिला
छायाचित्र उपलब्ध

532 SWH8759904
नाव : आनमखान अन्वरखान पठाण
वडिलांचे नाव: अन्वरखान पठाण
घर क्रमांक : 435
वय : 24 लिंग : पुरुष
छायाचित्र उपलब्ध

533 SWH8760480
नाव : सानिया अबू पठाण
पतीचे नाव: अबू पठाण
घर क्रमांक : गौतम नागर गंगाखेड डिस्ट्रीक्ट
वय : 22 लिंग : महिला
छायाचित्र उपलब्ध

534 SWH8762023
नाव : पठाण सालेममोहम्मद हारूनरशीद
आईचे नाव: नीलोफ़रखानम हारूनराशिदखाँ
घर क्रमांक : ममता कॉलोनी गंगाखेड डिस्ट्रीक
वय : 22 लिंग : पुरुष
छायाचित्र उपलब्ध

535 SWH8776510
नाव : इरफ़ानखॉ अज़ीमखॉ पठाण
वडिलांचे नाव: अज़ीमखा नूरखां पठाण
घर क्रमांक : ममता कॉलोनी
वय : 21 लिंग : पुरुष
छायाचित्र उपलब्ध

536 SWH8776940
नाव : नंदू आनंदा कावळे
वडिलांचे नाव: आनंदा कावळे
घर क्रमांक : ममता कॉलोनी गंगाखेड
वय : 58 लिंग : पुरुष
छायाचित्र उपलब्ध

537 SWH8776999
नाव : समरीनबेगम शेख कलीम
पतीचे नाव: कलीम महेमूद शेख
घर क्रमांक : ममता कॉलोनी गंगाखेड
वय : 26 लिंग : महिला
छायाचित्र उपलब्ध

538 SWH8781072
नाव : अब्दुल ज़मीर शेख
वडिलांचे नाव: ज़मीर शेख
घर क्रमांक : ना
वय : 21 लिंग : पुरुष
छायाचित्र उपलब्ध

539 SWH8793614
नाव : ज़िशान शाकेरखान पठाण
वडिलांचे नाव: शाकेरखान पठाण
घर क्रमांक : 0
वय : 21 लिंग : पुरुष
छायाचित्र उपलब्ध

540 SWH8800575
नाव : सतीश लक्ष्मण वाघे
वडिलांचे नाव: लक्ष्मण वाघे
घर क्रमांक : ममता कॉलोनी
वय : 37 लिंग : पुरुष
छायाचित्र उपलब्ध

541 SWH8802803
नाव : युनूस फेरोझ खान
वडिलांचे नाव: फेरोझ युसूफ
घर क्रमांक : 429
वय : 20 लिंग : पुरुष
छायाचित्र उपलब्ध

542 SWH8803389
नाव : रुबिना बेगम मोहसिन शेख
पतीचे नाव: मोहसिन शेख
घर क्रमांक : ममता कॉलोनी गंगाखेड
वय : 27 लिंग : महिला
छायाचित्र उपलब्ध

543 SWH8805160
नाव : तबस्सुम शेख चांद
पतीचे नाव: शेख चांद
घर क्रमांक : जवळ मादीना मस्जिद
वय : 34 लिंग : महिला
छायाचित्र उपलब्ध

544 SWH8817736
नाव : सिमा इरफ़ान शेख
पतीचे नाव: इरफ़ान शेख
घर क्रमांक : 01
वय : 31 लिंग : महिला
छायाचित्र उपलब्ध

545 SWH8818163
नाव : रेश्मा ताजखॉ पठाण
पतीचे नाव: ताजखॉ पठाण
घर क्रमांक : ममता कॉलोनी
वय : 27 लिंग : महिला
छायाचित्र उपलब्ध

546 SWH8819674
नाव : पठाण ताजखा शरीफ
वडिलांचे नाव: पठाण शरीफखा
घर क्रमांक : ममता कॉलोनी गंगाखेड
वय : 32 लिंग : पुरुष
छायाचित्र उपलब्ध

547 SWH8832370
नाव : महेक अफसर शेख
वडिलांचे नाव: मिनहाज रज़ाक़ शेख
घर क्रमांक : 007
वय : 22 लिंग : महिला
छायाचित्र उपलब्ध

548 AVB6826903
नाव : आफसर दस्तगीर शेख
वडिलांचे नाव: दस्तगीर शेख
घर क्रमांक : 007
वय : 34 लिंग : पुरुष
छायाचित्र उपलब्ध

549 ZDR3974243
नाव : షాహ్నాస్ బగుమ్ షేక్
पतीचे नाव: ఉస్మాన్ షేక్
घर क्रमांक : 01
वय : 34 लिंग : महिला
छायाचित्र उपलब्ध

550 SWH8849770
नाव : अनुसया विनोद भालेराव
पतीचे नाव: विनोद प्रभू भालेराव
घर क्रमांक : सर्जेराव नगर
वय : 28 लिंग : महिला
छायाचित्र उपलब्ध

551 SWH8861650
नाव : गौसोद्दीन उस्मान सय्यद
वडिलांचे नाव: उस्मान सय्यद
घर क्रमांक : इंदिरा गांधी उर्दु स्कूल
वय : 66 लिंग : पुरुष
छायाचित्र उपलब्ध

552 SWH8861676
नाव : शहनाज़ गौसोद्दीन सय्यद सय्यद
वडिलांचे नाव: सिराज गौस सय्यद सय्यद
घर क्रमांक : इंदिरा गांधी उर्दु स्कूल
वय : 55 लिंग : महिला
छायाचित्र उपलब्ध

553 SWH8861726
नाव : आऐशा इशतीयाक सय्यद
पतीचे नाव: इशतीयाक सय्यद
घर क्रमांक : 110
वय : 32 लिंग : महिला
छायाचित्र उपलब्ध

554 SWH8861734
नाव : राधिका सुरेश जाधव
पतीचे नाव: सुरेश जाधव
घर क्रमांक : 00
वय : 23 लिंग : महिला
छायाचित्र उपलब्ध

555 SWH8862146
नाव : सोहेल यूनुस शेख
वडिलांचे नाव: यूनुस शेख
घर क्रमांक : ममता नागर
वय : 20 लिंग : पुरुष
छायाचित्र उपलब्ध

556 SWH8862674
नाव : विजय लक्ष्मण काळे
वडिलांचे नाव: लक्ष्मण काळे
घर क्रमांक : ममता कॉलोनी गंगाखेड
वय : 22 लिंग : पुरुष
छायाचित्र उपलब्ध

557 SWH8868192
नाव : तबसुम इरफ़ान शेख
पतीचे नाव: इरफ़ान युसूफ शेख
घर क्रमांक : गणी शेख
वय : 29 लिंग : महिला
छायाचित्र उपलब्ध

558 SWH8877151
नाव : नासिर खाँ जानिमीया पठाण
वडिलांचे नाव: जानिमिया पठाण
घर क्रमांक : 01
वय : 27 लिंग : पुरुष
छायाचित्र उपलब्ध

559 SWH8889834
नाव : आशू ख़लील शेख
पतीचे नाव: ख़लील अब्दुल शेख
घर क्रमांक : ना
वय : 35 लिंग : महिला
छायाचित्र उपलब्ध

560 SWH8889784
नाव : सय्यद नेहा सय्यद तुराब
पतीचे नाव: तुराब सय्यद
घर क्रमांक : 1
वय : 22 लिंग : महिला
छायाचित्र उपलब्ध

561 SWH8894917
नाव : प्रवीण महेबुब शेख
पतीचे नाव: महबूब शेख
घर क्रमांक : ममता कालनी गंगाखेड
वय : 21 लिंग : महिला
छायाचित्र उपलब्ध

562 SWH8894537
नाव : हुमेरा असलम पठाण
पतीचे नाव: असलम पठाण
घर क्रमांक : सी/ओ असलम पठाण
वय : 22 लिंग : महिला
छायाचित्र उपलब्ध

563 SWH8894792
नाव : कौसरबी रज्जाक़ शेख
पतीचे नाव: रज़ाक़ शेख
घर क्रमांक : सी/ओ रज़ाक़ शेख
वय : 22 लिंग : महिला
छायाचित्र उपलब्ध

564 SWH8901340
नाव : सय्यद साजिद सय्यद आयूब
वडिलांचे नाव: सय्यद आयूब सय्यद गणी
घर क्रमांक : ममता कॉलोनी
वय : 22 लिंग : पुरुष
छायाचित्र उपलब्ध

565 SWH8901373
नाव : माजिद अयूब सय्यद
वडिलांचे नाव: अयूब गणी सय्यद
घर क्रमांक : ममता कॉलोनी
वय : 20 लिंग : पुरुष
छायाचित्र उपलब्ध

566 SWH8898777
नाव : पठाण अजर पठाण नूर
पतीचे नाव: अजर पठाण
घर क्रमांक : 0
वय : 23 लिंग : महिला
छायाचित्र उपलब्ध

567 SWH8898918
नाव : मुमताज़ उस्मान सय्यद
इतर: नसिमबी मुमताज़ सय्यद
घर क्रमांक : ममता कालनी गंगाखेड
वय : 62 लिंग : पुरुष
छायाचित्र उपलब्ध

568 SWH8901381
नाव : इफ़त हबीब सय्यद
पतीचे नाव: हबीब अयूब सय्यद
घर क्रमांक : ममता कॉलोनी
वय : 22 लिंग : महिला
छायाचित्र उपलब्ध

569 SWH8901415
नाव : प्रीतम राजेश वाघमारे
वडिलांचे नाव: राजेश वाघमारे
घर क्रमांक : ममता कॉलोनी
वय : 21 लिंग : पुरुष
छायाचित्र उपलब्ध

570 SWH8901449
नाव : अलफिशा माजिद शेख
पतीचे नाव: माजिद हमीद शेख
घर क्रमांक : 01
वय : 21 लिंग : महिला
छायाचित्र उपलब्ध

571 SWH8904583
नाव : शेख सबा शेख अझर
पतीचे नाव: शेख अझर
घर क्रमांक : ममता कॉलोनी
वय : 21 लिंग : महिला
छायाचित्र उपलब्ध

572 SWH8904674
नाव : रेहान शेख
वडिलांचे नाव: निज़ाम शेख
घर क्रमांक : 1
वय : 20 लिंग : पुरुष
छायाचित्र उपलब्ध

573 SWH8904716
नाव : अय्यन शेख
वडिलांचे नाव: निज़ाम शेख
घर क्रमांक : 1
वय : 22 लिंग : पुरुष
छायाचित्र उपलब्ध

574 SWH8904757
नाव : सना शेख
वडिलांचे नाव: निज़ाम शेख
घर क्रमांक : 1
वय : 23 लिंग : पुरुष
छायाचित्र उपलब्ध

575 SWH8904906
नाव : बुराख्बी शेख
पतीचे नाव: इमामोद्दीन शेख
घर क्रमांक : 1
वय : 62 लिंग : महिला
छायाचित्र उपलब्ध

576 SWH8926883
नाव : नेहा शादुल शेख
पतीचे नाव: शादुल शेख
घर क्रमांक : ममता कॉलोनी
वय : 25 लिंग : महिला
छायाचित्र उपलब्ध

577 SWH8926909
नाव : रेखा अंकुश पवार
पतीचे नाव: अंकुश पवार
घर क्रमांक : 1
वय : 28 लिंग : महिला
छायाचित्र उपलब्ध

578 SWH8926891
नाव : रेणुका शंकर मंदोडे
पतीचे नाव: शंकर मंदोडे
घर क्रमांक : 0
वय : 27 लिंग : महिला
छायाचित्र उपलब्ध

579 SWH8926842
नाव : सोहेल पाशा शेख
वडिलांचे नाव: पाशा शेख
घर क्रमांक : 0
वय : 21 लिंग : पुरुष
छायाचित्र उपलब्ध

580 SWH8926859
नाव : जमीर पाशा शेख
वडिलांचे नाव: पाशा शेख
घर क्रमांक : 0
वय : 24 लिंग : पुरुष
छायाचित्र उपलब्ध

581 SWH8927071
नाव : आज्ञा राम शाहाणे
पतीचे नाव: राम शाहाणे
घर क्रमांक : शहाणे निवास
वय : 22 लिंग : महिला
छायाचित्र उपलब्ध

582 SWH8926917
नाव : शेख मोहम्मद शेख निसार
वडिलांचे नाव: निसार शेख
घर क्रमांक : ईती कॉलेज ममता कॉलोनी
वय : 20 लिंग : पुरुष
छायाचित्र उपलब्ध

583 SWH8926925
नाव : इसामोद्दीन खाजा पठाण
वडिलांचे नाव: खाजा पठाण
घर क्रमांक : 0
वय : 23 लिंग : पुरुष
छायाचित्र उपलब्ध

584 SWH8926933
नाव : सोफिया लतीफ़ शेख
पतीचे नाव: लतीफ़ शेख
घर क्रमांक : 0
वय : 28 लिंग : महिला
छायाचित्र उपलब्ध

585 SWH8926958
नाव : सालेहा तौफ़ीक़ शेख
वडिलांचे नाव: तौफ़ीक़ शेख
घर क्रमांक : 0
वय : 20 लिंग : महिला
छायाचित्र उपलब्ध

586 SWH8926966
नाव : सादिया तौफ़ीक़ शेख
वडिलांचे नाव: तौफ़ीक़ शेख
घर क्रमांक : 0
वय : 22 लिंग : महिला
छायाचित्र उपलब्ध

587 SWH8926974
नाव : साबापरवीन तौफिक शेख
वडिलांचे नाव: तौफ़ीक़ शेख
घर क्रमांक : 0
वय : 25 लिंग : महिला
छायाचित्र उपलब्ध

588 SWH8926982
नाव : सानिया अतिक शेख
वडिलांचे नाव: अतिक शेख
घर क्रमांक : 0
वय : 21 लिंग : महिला
छायाचित्र उपलब्ध

589 SWH8926990
नाव : ओंकार गोविंद कुरुडे
वडिलांचे नाव: गोविंद कुरुडे
घर क्रमांक : ममता
वय : 24 लिंग : पुरुष
छायाचित्र उपलब्ध

590 SWH8927014
नाव : दहिफळे सोमेश्वर सुर्यकांत
वडिलांचे नाव: दहिफळे सुर्यकांत
घर क्रमांक : 0
वय : 25 लिंग : पुरुष
छायाचित्र उपलब्ध

591 SWH8926826
नाव : फ़रहीन सोहेल खान
पतीचे नाव: सोहेल खान
घर क्रमांक : ना
वय : 20 लिंग : महिला
छायाचित्र उपलब्ध

592 NMG6997423
नाव : शमाबेगम रफ़ीक शेख
पतीचे नाव: रफ़ीक शेख
घर क्रमांक : 15
वय : 36 लिंग : महिला
छायाचित्र उपलब्ध

593 NFM6647960
नाव : उषा शिवाजी भालेराव
पतीचे नाव: शिवाजी भालेराव
घर क्रमांक : 0
वय : 36 लिंग : महिला
छायाचित्र उपलब्ध

594 SWH3008943
नाव : चाँद मौला शेख
वडिलांचे नाव: मौला शेख
घर क्रमांक : 00
वय : 41 लिंग : पुरुष
छायाचित्र उपलब्ध

595 SOR1356013
नाव : शैलेश ज्ञानेश्वर येरुळे
वडिलांचे नाव: ज्ञानेश्वर येरुळे
घर क्रमांक : कृष्ण नगर आदर्श स्कूल बाजूस
वय : 40 लिंग : पुरुष
छायाचित्र उपलब्ध

596 LCQ2402188
नाव : अशोक श्रीमंत फड
वडिलांचे नाव: श्रीमंत फड
घर क्रमांक : 0
वय : 51 लिंग : पुरुष
छायाचित्र उपलब्ध

597 NJF8382483
नाव : अयमन पाशासाब पठाण
वडिलांचे नाव: पाशासाब पठाण
घर क्रमांक : 00
वय : 21 लिंग : महिला
छायाचित्र उपलब्ध

598 SWH6741185
नाव : सय्यद नूरजहाँ सय्यद खुर्शीद कादरी
वडिलांचे नाव: सय्यद खुर्शीद सय्यद इस्माईल कादरी
घर क्रमांक : 1680/3/2
वय : 26 लिंग : महिला
छायाचित्र उपलब्ध

599 SWH8289076
नाव : सय्यद रेश्मा कादरी
वडिलांचे नाव: सय्यद खुर्शीद कादरी
घर क्रमांक : 1680/3/2
वय : 37 लिंग : महिला
छायाचित्र उपलब्ध

600 LCQ1214360
नाव : सय्यद फसीयोद्दिन सय्यद खुर्शीद कादरी
वडिलांचे नाव: सय्यद खुर्शीद कादरी
घर क्रमांक : 1680/3/2
वय : 51 लिंग : पुरुष
छायाचित्र उपलब्ध

601 SWH8926628
नाव : ज़रीना हुसेन सय्यद
पतीचे नाव: हुसेन सय्यद
घर क्रमांक : ममता कॉलोनी
वय : 37 लिंग : महिला
छायाचित्र उपलब्ध

602 SWH6741151
नाव : शमीम सय्यद खुर्शीद कादरी
पतीचे नाव: खुर्शिद सय्यद
घर क्रमांक : 1680/3/2
वय : 70 लिंग : महिला
छायाचित्र उपलब्ध

603 SWH8926818
नाव : नंदणी आकाश गिरी
पतीचे नाव: आकाश गिरी
घर क्रमांक : 00
वय : 28 लिंग : महिला
छायाचित्र उपलब्ध

604 SWH8926834
नाव : सुरेखा गजानन चव्हाण
पतीचे नाव: गजानन चव्हाण
घर क्रमांक : 0
वय : 28 लिंग : महिला
छायाचित्र उपलब्ध

605 SWH8932048
नाव : जुबेर ताहेर शेख
वडिलांचे नाव: ताहेर शेख
घर क्रमांक : 0
वय : 24 लिंग : पुरुष
छायाचित्र उपलब्ध

606 SWH8933269
नाव : इमरान इलियास शेख
वडिलांचे नाव: इलियास शेख
घर क्रमांक : ममता कॉलोनी
वय : 20 लिंग : पुरुष
छायाचित्र उपलब्ध

607 SWH8933673
नाव : अझर पाशा शेख
वडिलांचे नाव: पाशा शेख
घर क्रमांक : 0
वय : 24 लिंग : पुरुष
छायाचित्र उपलब्ध

608 SWH8935520
नाव : पूजा मोतीराम गिरी
पतीचे नाव: मोतीराम गिरी
घर क्रमांक : 00
वय : 31 लिंग : महिला
छायाचित्र उपलब्ध

609 SWH8936221
नाव : नसरीनबेगम रफ़िकखान पठाण
पतीचे नाव: रफ़िकखान पठाण
घर क्रमांक : ममता कॉलोनी
वय : 36 लिंग : महिला
छायाचित्र उपलब्ध

610 SWH8941734
नाव : बालाजी प्रभू भालेराव
वडिलांचे नाव: प्रभू भालेराव
घर क्रमांक : गंगाखेड
वय : 40 लिंग : पुरुष
छायाचित्र उपलब्ध

611 SWH3008497
नाव : अनिसाबी चाँद शेख
पतीचे नाव: चाँद शेख
घर क्रमांक : 00
वय : 39 लिंग : महिला
छायाचित्र उपलब्ध

612 SWH8943250
नाव : तुषार बाबाराव मिसाळ
वडिलांचे नाव: बाबाराव मिसाळ
घर क्रमांक : 0
वय : 20 लिंग : पुरुष
छायाचित्र उपलब्ध

613 SWH8945040
नाव : समीर रफ़ीक शेख
वडिलांचे नाव: रफ़ीक पाशा शेख
घर क्रमांक : ममता कॉलोनी
वय : 21 लिंग : पुरुष
छायाचित्र उपलब्ध

614 SWH8948358
नाव : विजय मारोतीराव जाधव
वडिलांचे नाव: मारोतीराव जाधव
घर क्रमांक : हनुमान मंदिर जवळ
वय : 28 लिंग : पुरुष
छायाचित्र उपलब्ध

615 SWH8956245
नाव : शेख रफ़ीक शेख पाशा
वडिलांचे नाव: शेख पाशा
घर क्रमांक : ममता कॉलोनी
वय : 39 लिंग : पुरुष
छायाचित्र उपलब्ध

616 SWH8958100
नाव : शेख आफ्फान शेख रफ़ीक
वडिलांचे नाव: शेख रफ़ीक शेख पाशा
घर क्रमांक : ममता कॉलोनी
वय : 20 लिंग : पुरुष
छायाचित्र उपलब्ध

617 SWH8961245
नाव : सचिन शिवाजी नरवाडे
वडिलांचे नाव: शिवाजी नरवाडे
घर क्रमांक : 0
वय : 23 लिंग : पुरुष
छायाचित्र उपलब्ध

618 SWH8962490
नाव : शेख अबुझर शेख हनीफ़
वडिलांचे नाव: हनीफ़ शे हलीम शेख
घर क्रमांक : ना
वय : 20 लिंग : पुरुष
छायाचित्र उपलब्ध

619 SWH8962342
नाव : आलीया अरफात शेख
पतीचे नाव: शेख अरफात शेख अनीस
घर क्रमांक : ममता कॉलोनी
वय : 26 लिंग : महिला
छायाचित्र उपलब्ध

620 SWH8965386
नाव : गुलनाज़ मोहसीन शेख
पतीचे नाव: मोहसीन शेख
घर क्रमांक : 0
वय : 21 लिंग : महिला
छायाचित्र उपलब्ध

621 SWH8967226
नाव : रफ़िकखान सिकंदरखान पठाण
वडिलांचे नाव: सिकंदरखान पठाण
घर क्रमांक : 00
वय : 40 लिंग : पुरुष
छायाचित्र उपलब्ध

622 SWH8968802
नाव : विशाल राजेंद्र गिरी
वडिलांचे नाव: राजेंद्र गिरी
घर क्रमांक : 00
वय : 29 लिंग : पुरुष
छायाचित्र उपलब्ध

623 SWH8969834
नाव : आयूब इब्रहीम पठाण
वडिलांचे नाव: इब्रहीम पठाण
घर क्रमांक : 179
वय : 24 लिंग : पुरुष
छायाचित्र उपलब्ध

624 SWH8973190
नाव : सीमा महेश जगलपुरे
पतीचे नाव: महेश मारोती जगलपुरे
घर क्रमांक : ममता कॉलोनी
वय : 23 लिंग : महिला
छायाचित्र उपलब्ध

625 SWH8973703
नाव : मुस्कान समीर शेख
पतीचे नाव: मुस्कान समीर शेख
घर क्रमांक : ना.
वय : 25 लिंग : महिला
छायाचित्र उपलब्ध

626 SWH8991671
नाव : ईसाक गफूरसाब शेख
वडिलांचे नाव: गफूरसाब शेख
घर क्रमांक : 00
वय : 37 लिंग : पुरुष
छायाचित्र उपलब्ध

627 SWH8994436
नाव : अलमुहम्मदअसलम फ़क़रोद्दीन शेख
वडिलांचे नाव: फ़क़रोद्दीन शेख
घर क्रमांक : ममता कॉलोनी
वय : 25 लिंग : पुरुष
छायाचित्र उपलब्ध

628 SWH9012808
नाव : शेख अबुझर शेख नसरोद्दीन
वडिलांचे नाव: शेख नसरोद्दीन
घर क्रमांक : शेख नसरोद्दीन
वय : 21 लिंग : पुरुष
छायाचित्र उपलब्ध

629 SWH9016312
नाव : वैशाली केशव गायकवाड
पतीचे नाव: केशव जनार्दन गायकवाड
घर क्रमांक : ममता कॉलोनी
वय : 30 लिंग : महिला
छायाचित्र उपलब्ध

630 CVK1467687
नाव : बिस्मिल्लाबी शेख अब्दुलरज्जाक
पतीचे नाव: शेख अब्दुल रज्जाक
घर क्रमांक : ममता कॉलोनी
वय : 77 लिंग : महिला
छायाचित्र उपलब्ध

631 SWD6856504

नाव : సయద్ మీర్
वडिलांचे नाव: సయద్ అబ్దుల్
घर क्रमांक : ममता कॉलोनी
वय : 76 लिंग : पुरुष

छायाचित्र उपलब्ध

632 SWH8874042

नाव : नशराहअंजुम मजीद शेख
वडिलांचे नाव: मजीद
घर क्रमांक : ममता कॉलोनी
वय : 21 लिंग : महिला

छायाचित्र उपलब्ध

633 SWH9025206

नाव : इलयास बाबामिया शेख
वडिलांचे नाव: बाबामिया शेख
घर क्रमांक : 00
वय : 43 लिंग : पुरुष

छायाचित्र उपलब्ध

634 SWH6460349
नाव : सय्यद नजीब सय्यद इद्रीस
वडिलांचे नाव: सय्यद इद्रीस
घर क्रमांक :
वय : 34 लिंग : पुरुष
छायाचित्र उपलब्ध

635 SWH1000090
नाव : शेख फैज शेख साबेर
वडिलांचे नाव: शेख साबेर
घर क्रमांक :
वय : 28 लिंग : पुरुष
छायाचित्र उपलब्ध

636 SWH6751986
नाव : प्रविनकुमार प्रभाकर बचाटे
वडिलांचे नाव: प्रभाकर बचाटे
घर क्रमांक :
वय : 33 लिंग : पुरुष
छायाचित्र उपलब्ध

637 SWH6751929
नाव : रुक्मिनबाई कोंडिराम फटाले
पतीचे नाव: कोंडिराम फटाले
घर क्रमांक :
वय : 73 लिंग : महिला
छायाचित्र उपलब्ध

638 SWH6751911
नाव : संजीवनी दत्तात्रय फटले
पतीचे नाव: दत्तात्रय फटले
घर क्रमांक :
वय : 61 लिंग : महिला
छायाचित्र उपलब्ध

639 SWH7403926
नाव : आकाश माणीकराव फटाले
वडिलांचे नाव: माणीकराव फटाले
घर क्रमांक :
वय : 29 लिंग : पुरुष
छायाचित्र उपलब्ध

640 SWH7403934
नाव : अक्षय दत्तात्रय फटाले
वडिलांचे नाव: दत्तात्रय फटाले
घर क्रमांक :
वय : 29 लिंग : पुरुष
छायाचित्र उपलब्ध

641 SWH6751952
नाव : वेदिका बालाजी गीरी
पतीचे नाव: बालाजी गीरी
घर क्रमांक :
वय : 34 लिंग : महिला
छायाचित्र उपलब्ध

642 SWH6751945
नाव : कोमल आबा गीरी
पतीचे नाव: आबा गीरी
घर क्रमांक :
वय : 31 लिंग : महिला
छायाचित्र उपलब्ध

643 LCQ1950690
नाव : सय्यद रुबीना इद्रीस हाशमी
वडिलांचे नाव: सय्यद इद्रीस हाशमी
घर क्रमांक :
वय : 39 लिंग : महिला
छायाचित्र उपलब्ध

644 LCQ2402865
नाव : सय्यद जुबेर इद्रीस हाशमी
वडिलांचे नाव: सय्यद इद्रीस हाशमी
घर क्रमांक :
वय : 37 लिंग : पुरुष
छायाचित्र उपलब्ध

645 SWH6460331
नाव : सय्यद गौस ईद्रीस हाशमी
वडिलांचे नाव: सय्यद इद्रीस महेबुब हाशमी
घर क्रमांक :
वय : 37 लिंग : पुरुष
छायाचित्र उपलब्ध

646 SWH1000108
नाव : सय्यद सारा नौशीन गौस हाशमी
पतीचे नाव: सय्यद ग़ौस हाशमी
घर क्रमांक :
वय : 34 लिंग : महिला
छायाचित्र उपलब्ध

647 SWH6460281
नाव : सय्यद सालिहा जुबेर हाशमी
पतीचे नाव: सय्यद जुबेर हाशमी
घर क्रमांक :
वय : 33 लिंग : महिला
छायाचित्र उपलब्ध

648 SWH7011539
नाव : संतोष व्यंकटी कराड
वडिलांचे नाव: व्यंकटी कराड
घर क्रमांक :
वय : 30 लिंग : पुरुष
छायाचित्र उपलब्ध

649 SWH7120280
नाव : ज्योती आनंद मजगे
पतीचे नाव: आनंद मजगे
घर क्रमांक :
वय : 35 लिंग : महिला
छायाचित्र उपलब्ध

650 SWH7613615
नाव : शीतल मंगरूळकर दिपकराव
वडिलांचे नाव: मंगरूळकर मंगरूळकर
घर क्रमांक :
वय : 29 लिंग : महिला
छायाचित्र उपलब्ध

651 SWH6751937
नाव : परमेश्वर नारायनराव परबत
वडिलांचे नाव: नारायनराव परबत
घर क्रमांक :
वय : 30 लिंग : पुरुष
छायाचित्र उपलब्ध

652 SWH7579600
नाव : अफ़सरखान छोटेखान पठाण
इतर: छोटेखान पठाण
घर क्रमांक :
वय : 46 लिंग : पुरुष
छायाचित्र उपलब्ध

653 SWH7181787
नाव : जमीर अन्वर शेख
वडिलांचे नाव: अन्वर शेख
घर क्रमांक :
वय : 77 लिंग : पुरुष
छायाचित्र उपलब्ध

654 SWH7011521
नाव : रंगनाथ संगीता वाळके
वडिलांचे नाव: संगीता वाळके
घर क्रमांक :
वय : 32 लिंग : पुरुष
छायाचित्र उपलब्ध

655 SWH7403918
नाव : श्रीकृष्ण रावसाहेब वाळके
वडिलांचे नाव: रावसाहेब वाळके
घर क्रमांक :
वय : 29 लिंग : पुरुष
छायाचित्र उपलब्ध

656 SWH8386013
नाव : किरण बोड्डावार
पतीचे नाव: संतोष बोड्डावार
घर क्रमांक : -
वय : 33 लिंग : महिला
छायाचित्र उपलब्ध

657 SWH8388258
नाव : खाजाबी चाउस
पतीचे नाव: किफायातुल्ला चाउस
घर क्रमांक : -
वय : 46 लिंग : महिला
छायाचित्र उपलब्ध

658 SWH7676463
नाव : वर्षा धम्मपाल हनवते
पतीचे नाव: धम्मपाल हनवते
घर क्रमांक : -
वय : 34 लिंग : महिला
छायाचित्र उपलब्ध

659 SWH7675986
नाव : प्रशांत सखारामजी कदम
वडिलांचे नाव: सखारामजी कदम
घर क्रमांक : -
वय : 42 लिंग : पुरुष
छायाचित्र उपलब्ध

660 SWH7675994
नाव : किरन प्रशांत कदम
पतीचे नाव: प्रशांत कदम
घर क्रमांक : -
वय : 40 लिंग : महिला
छायाचित्र उपलब्ध

661 SWH8386310
नाव : फिरदोसबानु खान
पतीचे नाव: शाहबाज खान
घर क्रमांक : -
वय : 24 लिंग : महिला
छायाचित्र उपलब्ध

662 SWH7676414
नाव : सुमीत प्रकाश मंगरुळकर
वडिलांचे नाव: प्रकाश मंगरुळकर
घर क्रमांक : -
वय : 27 लिंग : पुरुष
छायाचित्र उपलब्ध

663 SWH7676430
नाव : सचीन प्रकाश मंगरुळकर
वडिलांचे नाव: प्रकाश मंगरुळकर
घर क्रमांक : -
वय : 27 लिंग : पुरुष
छायाचित्र उपलब्ध

664 SWH7676240
नाव : मिनाज़ मुख़्तार पठाण
पतीचे नाव: मुखतार पठाण
घर क्रमांक : -
वय : 31 लिंग : महिला
छायाचित्र उपलब्ध

665 SWH7676497
नाव : बिबिआसिया एज़ाज़ सय्यद सैयद
पतीचे नाव: एजाज सय्यद
घर क्रमांक : -
वय : 35 लिंग : महिला
छायाचित्र उपलब्ध

666 SWH8386039
नाव : अमीर सय्यद
वडिलांचे नाव: हमीद सय्यद
घर क्रमांक : -
वय : 24 लिंग : पुरुष
छायाचित्र उपलब्ध

667 SWH7677164
नाव : रतन सत्तार शहा
वडिलांचे नाव: सत्तार शहा
घर क्रमांक : -
वय : 27 लिंग : पुरुष
छायाचित्र उपलब्ध

668 SWH7676455
नाव : नसरीन मोईन शेख
पतीचे नाव: मोईन शेख
घर क्रमांक : -
वय : 39 लिंग : महिला
छायाचित्र उपलब्ध

669 SWH8386294
नाव : तब्बसुम शेख
पतीचे नाव: राजेक शेख
घर क्रमांक : -
वय : 34 लिंग : महिला
छायाचित्र उपलब्ध

670 SWH7676505
नाव : हमिदोद्दीन मिनाजोद्दीन शेख
वडिलांचे नाव: मिनाजोद्दीन शेख
घर क्रमांक : -
वय : 34 लिंग : पुरुष
छायाचित्र उपलब्ध

671 SWH7676471
नाव : आपेज मिनहाजोद्दीन शेख
वडिलांचे नाव: मिनहाजोद्दीन शेख
घर क्रमांक : -
वय : 32 लिंग : पुरुष
छायाचित्र उपलब्ध

672 SWH7676851
नाव : आशुबी महेबुब शेख
पतीचे नाव: महेबुब शेख
घर क्रमांक : -
वय : 27 लिंग : महिला
छायाचित्र उपलब्ध

673 SWH7676489
नाव : शिफा हमिदोद्दीन शेख
पतीचे नाव: हमिदोद्दीन शेख
घर क्रमांक : -
वय : 28 लिंग : महिला
छायाचित्र उपलब्ध

674 SWH8556425
नाव : शेख मुनीर अहमद बाबामियां
वडिलांचे नाव: शेख बाबामियां
घर क्रमांक : -
वय : 44 लिंग : पुरुष
छायाचित्र उपलब्ध

675 SWH8325102
नाव : सईद सय्यद
वडिलांचे नाव: समद सय्यद
घर क्रमांक : -
वय : 25 लिंग : पुरुष
छायाचित्र उपलब्ध

676 SWH7675945
नाव : गोविंद राजेश काळे
वडिलांचे नाव: राजेश काळे काळे
घर क्रमांक : .
वय : 27 लिंग : पुरुष
छायाचित्र उपलब्ध

677 SWH8289118
नाव : रवि ब्रिंगने
वडिलांचे नाव: मारोतीराव ब्रिंगने
घर क्रमांक : 0
वय : 35 लिंग : पुरुष
छायाचित्र उपलब्ध

678 SWH8279499
नाव : सत्तार पठाण
वडिलांचे नाव: खट्टखान पठाण
घर क्रमांक : 0
वय : 52 लिंग : पुरुष
छायाचित्र उपलब्ध

679 SWH8279481
नाव : मुस्ताक़ पठाण
वडिलांचे नाव: सत्तार पठाण
घर क्रमांक : 0
वय : 30 लिंग : पुरुष
छायाचित्र उपलब्ध

680 SWH8275919
नाव : जोबन मुस्ताक़ पठाण
पतीचे नाव: मुस्ताक़ पठाण
घर क्रमांक : 0
वय : 28 लिंग : महिला
छायाचित्र उपलब्ध

681 SWH8275539
नाव : अफ्रिनबी शेख
पतीचे नाव: जावेद शेख
घर क्रमांक : 0
वय : 34 लिंग : महिला
छायाचित्र उपलब्ध

682 SWH8224321
नाव : प्रांजल पंकजराव शिंदे
पतीचे नाव: पंकज लक्ष्मण शिंदे
घर क्रमांक : 0
वय : 29 लिंग : महिला
छायाचित्र उपलब्ध

683 SWH7807381
नाव : महादेव मुंढे
वडिलांचे नाव: बाबुराव मुंढे
घर क्रमांक : 00
वय : 33 लिंग : पुरुष
छायाचित्र उपलब्ध

684 SWH7781263
नाव : देवई गेजगे
पतीचे नाव: संतोष गेजगे
घर क्रमांक : 00
वय : 36 लिंग : महिला
छायाचित्र उपलब्ध

685 SWH8616005
नाव : नियामतिबाई सय्यद हबीब सय्यद
इतर: जावेद हबीब सय्यद सय्यद
घर क्रमांक : 0000
वय : 56 लिंग : महिला
छायाचित्र उपलब्ध

686 SWH7836109
नाव : वहीद खान यासीन खान पठाण
इतर: मुबिनुर खान मोईनुर खान
घर क्रमांक : एन/ए
वय : 53 लिंग : पुरुष
छायाचित्र उपलब्ध

687 SWH7836208
नाव : परवीन वहीद खान पठाण
इतर: मुबिनुर मोईनुर खान
घर क्रमांक : एन/ए
वय : 47 लिंग : महिला
छायाचित्र उपलब्ध

688 SWH1246073
नाव : शंकर इंगळे वामन राव इंगळे
वडिलांचे नाव: इंगळे वामन राव इंगळे
घर क्रमांक : ना
वय : 66 लिंग : पुरुष
छायाचित्र उपलब्ध

689 SWH7807274
नाव : गणेश फटले
वडिलांचे नाव: माणिकराव फटले
घर क्रमांक : ना
वय : 27 लिंग : पुरुष
छायाचित्र उपलब्ध

690 SWH7677016
नाव : परवीन अनवर सय्यद
वडिलांचे नाव: अनवर सय्यद
घर क्रमांक : ना
वय : 27 लिंग : महिला
छायाचित्र उपलब्ध

691 SWH7676893
नाव : हिना कलीम सय्यद
पतीचे नाव: कलीम सय्यद
घर क्रमांक : ना
वय : 28 लिंग : महिला
छायाचित्र उपलब्ध

692 SWH7676919
नाव : सोहेल जमिर सय्यद
वडिलांचे नाव: जमिर सय्यद
घर क्रमांक : न
वय : 26 लिंग : पुरुष
छायाचित्र उपलब्ध

693 SWH7677123
नाव : मुजीब बशीर शेख
वडिलांचे नाव: बशीर शेख
घर क्रमांक : ना
वय : 26 लिंग : पुरुष
छायाचित्र उपलब्ध

694 SWH8576365
नाव : विकास खंडु घोलप
वडिलांचे नाव: खंडु घोलप
घर क्रमांक : रमाबाई नागर
वय : 22 लिंग : पुरुष
छायाचित्र उपलब्ध

695 SWH7813892
नाव : अनिकेत दत्ताराव कानडे
वडिलांचे नाव: दत्ता हरिभाऊ कानडे
घर क्रमांक : Sarda colony gangakhed
वय : 33 लिंग : पुरुष
छायाचित्र उपलब्ध

696 SWH7767072
नाव : अभिषेक सारडा
वडिलांचे नाव: गोपाल सारडा
घर क्रमांक : सारडा कॉलनी गंगाखेड
वय : 27 लिंग : पुरुष
छायाचित्र उपलब्ध

697 SWH7352156
नाव : डिगांबर लक्ष्मन जाधव
वडिलांचे नाव: लक्ष्मन जाधव
घर क्रमांक : 001
वय : 37 लिंग : पुरुष
छायाचित्र उपलब्ध

698 LCQ1926476
नाव : अनिता पौळ
पतीचे नाव: विठठ्लराव पौळ
घर क्रमांक : 01
वय : 54 लिंग : महिला
छायाचित्र उपलब्ध

699 SWH8248007
नाव : विजयमाला देशमुख
पतीचे नाव: गंगाधर देशमुख
घर क्रमांक : 02
वय : 61 लिंग : महिला
छायाचित्र उपलब्ध

700 SWH8372278
नाव : शाबबी अज़ीज़ पठाण पठाण
इतर: अकरम अज़ीज़खान पठाण
घर क्रमांक : 05
वय : 27 लिंग : महिला
छायाचित्र उपलब्ध

701 SWH7836364
नाव : सत्यकला मिलिंद खंदारे
इतर: शिवाजी खंदारे
घर क्रमांक : 22
वय : 34 लिंग : महिला
छायाचित्र उपलब्ध

702 SWH8377178
नाव : शेख वहेद इमाम शेख
इतर: समीर महेताब शेख
घर क्रमांक : 56
वय : 25 लिंग : पुरुष
छायाचित्र उपलब्ध

703 SWH8377228
नाव : अश्विनी शिवाजी नेजे नेजे
पतीचे नाव: शिवाजी नेजे
घर क्रमांक : 85
वय : 24 लिंग : महिला
छायाचित्र उपलब्ध

704 SWH7570856
नाव : मुक्ताबाई सुग्रिवराव दगडे
पतीचे नाव: सुग्रिवराव दगडे
घर क्रमांक : 86
वय : 66 लिंग : महिला
छायाचित्र उपलब्ध

705 SWH7570864
नाव : सुग्रीव बाबुराव दगडे
वडिलांचे नाव: बाबुराव दगडे
घर क्रमांक : 86
वय : 66 लिंग : पुरुष
छायाचित्र उपलब्ध

706 SWH7570831
नाव : दत्तात्रय सुग्रीवराव दगडे
वडिलांचे नाव: सुग्रीवराव दगडे
घर क्रमांक : 86
वय : 40 लिंग : पुरुष
छायाचित्र उपलब्ध

707 SWH7570849
नाव : मंजुषा दत्तात्रय दगडे
पतीचे नाव: दत्तात्रय दगडे
घर क्रमांक : 86
वय : 31 लिंग : महिला
छायाचित्र उपलब्ध

708 SWH8371775
नाव : जावेद हबीब सय्यद
वडिलांचे नाव: हबीब सय्यद
घर क्रमांक : पार्ट 109
वय : 28 लिंग : पुरुष
छायाचित्र उपलब्ध

709 SWH8378531
नाव : सलीम ख़लील पठाण पठाण
इतर: शब्बीर मुस्तफ़ा शेख
घर क्रमांक : 110
वय : 31 लिंग : पुरुष
छायाचित्र उपलब्ध

710 SWH8373631
नाव : तुकाराम विठ्ठल राकेले
इतर: विठ्ठल तुकाराम राकेले राकेले
घर क्रमांक : 110
वय : 31 लिंग : पुरुष
छायाचित्र उपलब्ध

711 SWH8378473
नाव : सय्यद सलीम सय्यद सलाबत सय्यद
इतर: अलीम सलीम सय्यद
घर क्रमांक : 110
वय : 75 लिंग : पुरुष
छायाचित्र उपलब्ध

712 SWH8655698
नाव : प्रज्ञा राहुल पंडित
पतीचे नाव: राहुल रमेश पंडित
घर क्रमांक : 212
वय : 21 लिंग : महिला
छायाचित्र उपलब्ध

713 SWH8269318
नाव : गणेश दीपकराव मंगरूळकर
वडिलांचे नाव: दीपकराव मंगरूळकर
घर क्रमांक : 236
वय : 24 लिंग : पुरुष
छायाचित्र उपलब्ध

714 SWH8371379
नाव : विजय गजानन कवले
आईचे नाव: रेखा कवले
घर क्रमांक : 507
वय : 23 लिंग : पुरुष
छायाचित्र उपलब्ध

715 SWH3516754
नाव : संतोष वैजनाथराव पेन्सलवार
वडिलांचे नाव: वैजनाथराव पेन्सलवार
घर क्रमांक : 513
वय : 51 लिंग : पुरुष
छायाचित्र उपलब्ध

716 LCQ1957232
नाव : अंबादास मजगे
वडिलांचे नाव: नरहरी मजगे
घर क्रमांक : 514
वय : 57 लिंग : पुरुष
छायाचित्र उपलब्ध

717 SWH7606767
नाव : वैभव अंबादास मजगे
वडिलांचे नाव: अंबादास मजगे
घर क्रमांक : 514
वय : 27 लिंग : पुरुष
छायाचित्र उपलब्ध

718 LCQ1956432
नाव : सुमनबाई नरहरी मजगे
पतीचे नाव: नरहरी मजगे
घर क्रमांक : 514
वय : 71 लिंग : महिला
छायाचित्र उपलब्ध

719 LCQ1957224
नाव : शैलजा मजगे
पतीचे नाव: अंबादास मजगे
घर क्रमांक : 514
वय : 54 लिंग : महिला
छायाचित्र उपलब्ध

720 SWH7281967
नाव : आनंद नरहराव मजगे
वडिलांचे नाव: नरहराव मजगे
घर क्रमांक : 514
वय : 43 लिंग : पुरुष
छायाचित्र उपलब्ध

721 LCQ1247030
नाव : चंद्रकांत बाबुराव खोडके
वडिलांचे नाव: बाबुराव खोडके
घर क्रमांक : 515
वय : 46 लिंग : पुरुष
छायाचित्र उपलब्ध

722 SWH7281991
नाव : उषाबाई नंदकुमार तुपकर
पतीचे नाव: नंदकुमार तुपकर
घर क्रमांक : 516
वय : 64 लिंग : महिला
छायाचित्र उपलब्ध

723 LCQ1242080
नाव : श्रीकृष्ण बळीराम तुपकर
वडिलांचे नाव: बळीराम तुपकर
घर क्रमांक : 516
वय : 56 लिंग : पुरुष
छायाचित्र उपलब्ध

724 LCQ1245133
नाव : कल्पनाबाई श्रीकृष्ण तुपकर
पतीचे नाव: श्रीकृष्ण तुपकर
घर क्रमांक : 516
वय : 53 लिंग : महिला
छायाचित्र उपलब्ध

725 LCQ2402394
नाव : आतुल नंदकुमार तुपकर
वडिलांचे नाव: नंदकुमार तुपकर
घर क्रमांक : 516
वय : 44 लिंग : पुरुष
छायाचित्र उपलब्ध

726 LCQ2403699
नाव : मिथीलेश नंदकुमार तुपकर
वडिलांचे नाव: नंदकुमार तुपकर
घर क्रमांक : 516
वय : 42 लिंग : पुरुष
छायाचित्र उपलब्ध

727 LCQ2426724
नाव : आशाताई शिवशंकर गणाचार्य
पतीचे नाव: शिवशंकर गणाचार्य
घर क्रमांक : 518
वय : 67 लिंग : महिला
छायाचित्र उपलब्ध

728 LCQ2405439
नाव : अतुल शिवशंकर गणाचार्य
वडिलांचे नाव: शिवशंकर गणाचार्य
घर क्रमांक : 518
वय : 49 लिंग : पुरुष
छायाचित्र उपलब्ध

729 LCQ1959410
नाव : अजीत शिवशंकर गनाचार्य
वडिलांचे नाव: शिवशंकर गनाचार्य
घर क्रमांक : 518
वय : 43 लिंग : पुरुष
छायाचित्र उपलब्ध

730 SWH8378481
नाव : गंगू लक्ष्मण बेद्रे
वडिलांचे नाव: लक्ष्मण बेद्रे
घर क्रमांक : 520
वय : 24 लिंग : महिला
छायाचित्र उपलब्ध

731 SWH8282287
नाव : दिपक पवार
इतर: राधा पवार
घर क्रमांक : 520
वय : 24 लिंग : पुरुष
छायाचित्र उपलब्ध

732 SWH8269326
नाव : अशुतोष बंगाळ
वडिलांचे नाव: अंगद बंगाळ
घर क्रमांक : 591
वय : 24 लिंग : पुरुष
छायाचित्र उपलब्ध

733 SWH8289159
नाव : शितल मनोज गुंडाळे
इतर: मनोज गुंडाळे
घर क्रमांक : 591-ए शारदा कॉलनी
वय : 24 लिंग : महिला
छायाचित्र उपलब्ध

734 SWH1295047
नाव : सुप्रियाफ़रकंडकर राहुल फ़रकंडकर
पतीचे नाव: फ़रकंडकर राहुल फ़रकंडकर
घर क्रमांक : 11/44
वय : 37 लिंग : महिला
छायाचित्र उपलब्ध

735 SWH6751903
नाव : जमीर जमील शेख
वडिलांचे नाव: जमील शेख
घर क्रमांक : 386-1
वय : 42 लिंग : पुरुष
छायाचित्र उपलब्ध

736 SWH3516796
नाव : रसुल शेख ईस्माईल शेख
वडिलांचे नाव: शेख ईस्माईल शेख
घर क्रमांक : 41/23
वय : 45 लिंग : पुरुष
छायाचित्र उपलब्ध

737 SWH8657991
नाव : दिशा पंडित ढोणे
पतीचे नाव: नागनाथ शिंदे
घर क्रमांक : 434/1
वय : 24 लिंग : महिला
छायाचित्र उपलब्ध

738 LCQ1953744
नाव : प्रकाश नारायणराव मंगरूळकर
वडिलांचे नाव: नारायणराव मंगरुळकर
घर क्रमांक : 591-1
वय : 60 लिंग : पुरुष
छायाचित्र उपलब्ध

739 SWH8031650
नाव : भाग्यलक्ष्मी दिपकराव मंगरुळकर
पतीचे नाव: दिपकराव मंगरुळकर
घर क्रमांक : 591-1
वय : 56 लिंग : महिला
छायाचित्र उपलब्ध

740 SWH8031643
नाव : विलास नारायणराव मंगरुळकर
वडिलांचे नाव: नारायणराव मंगरुळकर
घर क्रमांक : 591-1
वय : 53 लिंग : पुरुष
छायाचित्र उपलब्ध

741 LCQ1952860
नाव : तनुजा प्रकाशराव मंगरूळकर
पतीचे नाव: प्रकाशराव मंगरुळकर
घर क्रमांक : 591-1
वय : 58 लिंग : महिला
छायाचित्र उपलब्ध

742 LCQ2403137
नाव : गिता विलास मंगरुळकर
पतीचे नाव: विलास मंगरुळकर
घर क्रमांक : 591-1
वय : 47 लिंग : महिला
छायाचित्र उपलब्ध

743 SWH8031668
नाव : दत्तात्रय राजाराम कुळकर्णी मोहळकर
वडिलांचे नाव: राजाराम कुळकर्णी मोहळकर
घर क्रमांक : 591-1
वय : 87 लिंग : पुरुष
छायाचित्र उपलब्ध

744 LCQ1953538
नाव : पुष्पाबाई दत्तात्रय कुलकर्णी मोहळकर
पतीचे नाव: दत्तात्रय कुलकर्णी मोहळकर
घर क्रमांक : 591-1
वय : 82 लिंग : महिला
छायाचित्र उपलब्ध

745 SWH7282007
नाव : गजानन आगे विश्वनाथ आगे
वडिलांचे नाव: आगे विश्वनाथ आगे
घर क्रमांक : 591/1
वय : 41 लिंग : पुरुष
छायाचित्र उपलब्ध

746 SWH6751960
नाव : उर्मिला गोविंद मुद्दूककोल्हे
पतीचे नाव: गोविंद कोल्हे
घर क्रमांक : 591/1
वय : 35 लिंग : महिला
छायाचित्र उपलब्ध

747 SWH6751978
नाव : ज्ञानेश्वर बालाजी कोल्हे
वडिलांचे नाव: बालाजी कोल्हे
घर क्रमांक : 591/1
वय : 35 लिंग : पुरुष
छायाचित्र उपलब्ध

748 SWH7011547
नाव : पंढरीनाथ बालाजी कोल्हे
वडिलांचे नाव: बालाजी कोल्हे
घर क्रमांक : 519-1
वय : 32 लिंग : पुरुष
छायाचित्र उपलब्ध

749 LCQ1198589
नाव : प्रभाकर लक्ष्मणराव कुलकर्णी
वडिलांचे नाव: लक्ष्मणराव कुलकर्णी
घर क्रमांक : 104 5 3k
वय : 75 लिंग : पुरुष
छायाचित्र उपलब्ध

750 SWH8555153
नाव : सत्तार हैदर शाह
वडिलांचे नाव: हैदर शाह
घर क्रमांक : 521-44
वय : 76 लिंग : पुरुष
छायाचित्र उपलब्ध

751 SWH7781172
नाव : सुशांत शिवाजी माळकरी
वडिलांचे नाव: शिवाजी माळकरी
घर क्रमांक : 521-56
वय : 33 लिंग : पुरुष
छायाचित्र उपलब्ध

752 SWH7807241
नाव : सतीश माळकरी
वडिलांचे नाव: शिवाजी माळकरी
घर क्रमांक : 521-56
वय : 27 लिंग : पुरुष
छायाचित्र उपलब्ध

753 SWH8555161
नाव : जेथ्तुन्बी सत्तार शाह
पतीचे नाव: सत्तार शाह
घर क्रमांक : 581-43
वय : 57 लिंग : महिला
छायाचित्र उपलब्ध

754 SWH8322158
नाव : आदित्य राजाभाऊ सोळंके
वडिलांचे नाव: राजाभाऊ सोळंके
घर क्रमांक : 1654/3/2
वय : 24 लिंग : पुरुष
छायाचित्र उपलब्ध

755 SWH8689218
नाव : नंदन अतुल तुपकर
वडिलांचे नाव: अतुल नंदकुमार तुपकर
घर क्रमांक : 2465
वय : 22 लिंग : पुरुष
छायाचित्र उपलब्ध

756 SWH6461156
नाव : देवानंद बालासाहेब निरस
वडिलांचे नाव: बालासाहेब निरस
घर क्रमांक : 0
वय : 34 लिंग : पुरुष
छायाचित्र उपलब्ध

757 SWH1238658
नाव : अनुसया बाळासाहेब निरस
पतीचे नाव: बाळासाहेब निरस
घर क्रमांक : 0
वय : 51 लिंग : महिला
छायाचित्र उपलब्ध

758 SWH1238641
नाव : बाळाक्षहेब सोपान निरस
वडिलांचे नाव: सोपान निरस
घर क्रमांक : 0
वय : 40 लिंग : पुरुष
छायाचित्र उपलब्ध

759 SWH1289644
नाव : कुसूम सोपानराव निरस
वडिलांचे नाव: सोपानराव निरस
घर क्रमांक : 0
वय : 78 लिंग : पुरुष
छायाचित्र उपलब्ध

760 SWH8739682
नाव : वैष्णवी माधवराव दुधभाते
वडिलांचे नाव: माधव मारोतीराव दुधभाते
घर क्रमांक : राऊ निवास
वय : 26 लिंग : महिला
छायाचित्र उपलब्ध

761 SWH8758583
नाव : अथर्व फरकंडकर
वडिलांचे नाव: राजेश फरकंडकर
घर क्रमांक : 22-2-3
वय : 23 लिंग : पुरुष
छायाचित्र उपलब्ध

762 SWH8776494
नाव : सोहेल हमीदखान पठाण
वडिलांचे नाव: हमीदखान पठाण
घर क्रमांक : नियर अक्सा मस्जिद
वय : 23 लिंग : पुरुष
छायाचित्र उपलब्ध

763 SWH8781163
नाव : स्वरांजली यशवंत मस्के
वडिलांचे नाव: यशवंत मस्के
घर क्रमांक : ना
वय : 23 लिंग : महिला
छायाचित्र उपलब्ध

764 SWH8783433
नाव : सानिया वसीम सय्यद
वडिलांचे नाव: वसीम सय्यद
घर क्रमांक : भाग नं 120
वय : 22 लिंग : पुरुष
छायाचित्र उपलब्ध

765 SWH8800583
नाव : ओमकार संजय बचाटे
वडिलांचे नाव: संजय साहेबराव बचाटे
घर क्रमांक : सारडा कॉलनी
वय : 22 लिंग : पुरुष
छायाचित्र उपलब्ध

766 SWH8801086
नाव : शहेनाज़ कलीम बेग
पतीचे नाव: कलीम बेग
घर क्रमांक : मु सागर कॉलोनी
वय : 31 लिंग : महिला
छायाचित्र उपलब्ध

767 SWH8808669
नाव : ओमकार राजेश फरकंडके
इतर: सुप्रिया राहुल फरकंडकर
घर क्रमांक : 22-2-3
वय : 20 लिंग : पुरुष
छायाचित्र उपलब्ध

768 SWH8811929
नाव : साक्षी माधव क्षीरसागर
पतीचे नाव: माधव क्षीरसागर
घर क्रमांक : 0
वय : 21 लिंग : महिला
छायाचित्र उपलब्ध

769 SWH8819765
नाव : तौफ़ीक़ सलीम शेख
वडिलांचे नाव: सलीम गुलाब शेख
घर क्रमांक : शारदा कॉलोनी नियर अक्सा मस्जि
वय : 22 लिंग : पुरुष
छायाचित्र उपलब्ध

770 NFM7806425
नाव : पुनमचंद भिकुलाल भंडारी
वडिलांचे नाव: भिकुलाल भंडारी
घर क्रमांक : शारदा कॉलोनी
वय : 53 लिंग : पुरुष
छायाचित्र उपलब्ध

771 SWH8862526
नाव : इमरान इब्राहिम खान
वडिलांचे नाव: इब्राहिम खान
घर क्रमांक : सारडा कॉलोनी
वय : 22 लिंग : पुरुष
छायाचित्र उपलब्ध

772 SWH8877060
नाव : शेख आयान रसूल
वडिलांचे नाव: रसूल शेख इस्माइल शेख
घर क्रमांक : एस/ओ शेख रसूल
वय : 23 लिंग : पुरुष
छायाचित्र उपलब्ध

773 SWH8877136
नाव : शेख मझहर रसूल
वडिलांचे नाव: रसूल शेख इस्माइल शेख
घर क्रमांक : एस/ओ शेख रसूल
वय : 25 लिंग : पुरुष
छायाचित्र उपलब्ध

774 SWH8901399
नाव : स्वाती गजानन आग्रे
पतीचे नाव: गजानन विश्वनाथ आग्रे
घर क्रमांक : 96 आग्रे निवास
वय : 42 लिंग : महिला
छायाचित्र उपलब्ध

775 SWH8926941
नाव : शेख शबाना मुनिरोद्दीन शेख
वडिलांचे नाव: शेख मुनिरोद्दीन सिरजोद्दीन शेख
घर क्रमांक : शारदा कॉलोनी गंगाखेड
वय : 37 लिंग : महिला
छायाचित्र उपलब्ध

776 SWH8927022
नाव : शेख सदाम शेख मैनोदीन
वडिलांचे नाव: शेख मैनोदीन
घर क्रमांक : सारडा कॉलनी
वय : 29 लिंग : पुरुष
छायाचित्र उपलब्ध

777 SWH8927030
नाव : अदिती अतुल गणाचार्य
वडिलांचे नाव: अतुल गणाचार्य
घर क्रमांक : 518
वय : 20 लिंग : महिला
छायाचित्र उपलब्ध

778 SWH8926677
नाव : रिहाना अहमद आत्तार
वडिलांचे नाव: अहमद रसूल आत्तार
घर क्रमांक : सलीम शेख
वय : 47 लिंग : महिला
छायाचित्र उपलब्ध

779 SWH8927154
नाव : श्रद्धा आभिषेक सारडा
पतीचे नाव: आभिषेक सारडा
घर क्रमांक : सारडा कॉलोनी गंगाखेड
वय : 29 लिंग : महिला
छायाचित्र उपलब्ध

780 SWH8927121
नाव : संजना कोल्हे
पतीचे नाव: पंढरीनाथ कोल्हे
घर क्रमांक : शारदा कॉलोनी
वय : 21 लिंग : महिला
छायाचित्र उपलब्ध

781 SWH8927113
नाव : सना आफरिन दस्तगीर शेख
वडिलांचे नाव: दस्तगीर शेख
घर क्रमांक : सागर कॉलोनी
वय : 20 लिंग : महिला
छायाचित्र उपलब्ध

782 SWH8927089
नाव : सिमरन आसेफ शेख
पतीचे नाव: आसेफ शेख
घर क्रमांक : सारडा कॉलोनी
वय : 25 लिंग : महिला
छायाचित्र उपलब्ध

783 SWH8927501
नाव : गौरी पुनमचंद भंडारी
वडिलांचे नाव: पुनमचंद भंडारी
घर क्रमांक : सारडा कॉलोनी
वय : 21 लिंग : महिला
छायाचित्र उपलब्ध

784 SWH8991606

नाव : आईशा सदाम शेख
पतीचे नाव: सदाम शेख
घर क्रमांक : 0
वय : 22 लिंग : महिला

छायाचित्र उपलब्ध

785 SWH9016064

नाव : सय्यद रसुल मुस्तफा
वडिलांचे नाव: सय्यद मुस्तफा
घर क्रमांक : सय्यद मुस्तफा
वय : 22 लिंग : पुरुष

छायाचित्र उपलब्ध

786 SWH9022260

नाव : असमा रसूल सय्यद
पतीचे नाव: रसूल सय्यद
घर क्रमांक : सारडा
वय : 21 लिंग : महिला

छायाचित्र उपलब्ध

मतदारांचा सारांश

A) मतदारांची संख्या

		यादी प्रकार	यादी ओळख	मतदारांची संख्या			
				पुरुष	महिला	तृतिय पंथी	एकूण
1	मूळ यादी	मूळ यादी	विशेष सखोल पुनरिक्षण २०२६ च्या अंतर्गत तयार करण्यात आलेली प्रारूप मतदार यादी	404	382	0	786
				404	382	0	786

मतदार नोंदणी अधिकाऱ्याची स्वाक्षरी