मतदार यादी 2026 S13 महाराष्ट्र

विधानसभा मतदारसंघाचा क्रमांक , नाव व आरक्षण स्थिती : 97 - गंगाखेड (सर्वसाधारण)	यादी भाग क्रमांक : 156
ज्या लोकसभा मतदारसंघात अंतर्भुत आहे त्या लोकसभा मतदारसंघाचा क्रमांक व नाव आणि आरक्षण स्थिती : 17 - परभणी (सर्वसाधारण)	

1. पुनरीक्षणाचा तपशील

पुनरीक्षणाचे वर्ष	2026	**यादी ओळख** विशेष सखोल पुनरिक्षण २०२६ च्या अंतर्गत तयार करण्यात आलेली प्रारूप मतदार यादी
अहर्ता दिनांक	01-10-2026	
पुनरिक्षणाचा प्रकार	विशेष सखोल पुनरिक्षण 2026	
प्रसिद्धीचा दिनांक	31-08-2026	

2. भाग क्र. आणि मतदान क्षेत्राचा तपशील

भागामधील विभागांचा क्रमांक आणि नाव

1-इसाद पश्चिम बाजू इसाद
2-इसाद पूर्व बाजू इसाद

मूळ नगर किंवा गाव	: ईसाद
पोलीस स्थानक	: गंगाखेड
तालुका	: गंगाखेड
जिल्हा	: परभणी
पीन कोड	: 431514

3. मतदान केंद्राचा तपशील

मतदान केंद्राचा क्रमांक आणि नाव : 156 - इसाद **मतदान केंद्राचा पत्ता :** जिल्हा परिषद केंद्रीय प्राथमिक शाळा, उत्तर बाजू खोली क्र. 1, इसाद	**मतदान केंद्राचा प्रकार (पुरुष/महिला/सर्वसाधारण)**	सर्वसाधारण
	या यादी भागातील सहायकारी मतदान केंद्रांची संख्या :	0

4. मतदारांची संख्या

सुरुवातीचा अनुक्रमांक	शेवटचा अनुक्रमांक	एकूण मतदार			
		पुरुष	महिला	तृतिय पंथी	एकूण
1	1275	670	605	0	1275

मतदार नोंदणी अधिकाऱ्याची स्वाक्षरी

Nazri Naksha



Google Map View



Polling Station Building Front View



Polling Station Front View



Cad View



Key MAP View

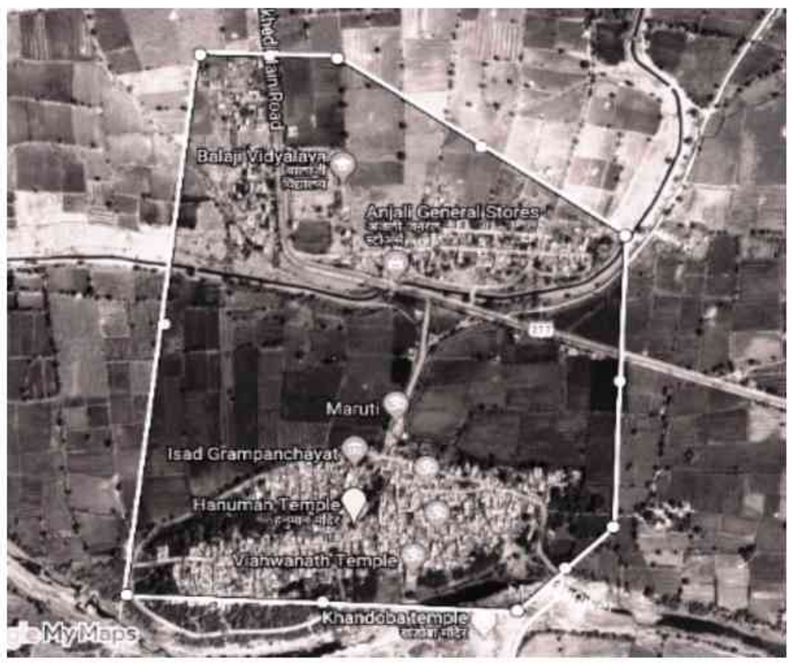

1 SWH6471734
नाव : प्रदिप बालासाहेब भोसले
वडिलांचे नाव: बालासाहेब भोसले
घर क्रमांक :
वय : 32 लिंग : पुरुष
छायाचित्र उपलब्ध

2 SWH6471502
नाव : नागोराव बालासाहेब भोसले
वडिलांचे नाव: बालासाहेब भोसले
घर क्रमांक :
वय : 34 लिंग : पुरुष
छायाचित्र उपलब्ध

3 SWH6471452
नाव : अश्विनी राम जाधव
पतीचे नाव: राम जाधव
घर क्रमांक :
वय : 32 लिंग : महिला
छायाचित्र उपलब्ध

4 SWH6777452
नाव : लक्ष्मीकांत प्रभाकर जोशी
वडिलांचे नाव: प्रभाकर जोशी
घर क्रमांक :
वय : 43 लिंग : पुरुष
छायाचित्र उपलब्ध

5 SWH6471262
नाव : नागोराव लक्ष्मण कानडे
वडिलांचे नाव: लक्ष्मण कानडे
घर क्रमांक :
वय : 34 लिंग : पुरुष
छायाचित्र उपलब्ध

6 SWH7187206
नाव : सविता बालासाहेब कानडे
पतीचे नाव: बालासाहेब कानडे
घर क्रमांक :
वय : 33 लिंग : महिला
छायाचित्र उपलब्ध

7 SWH7187214
नाव : सोनाली मुंजा कानडे
पतीचे नाव: मुंजा कानडे
घर क्रमांक :
वय : 31 लिंग : महिला
छायाचित्र उपलब्ध

8 SWH7124647
नाव : एकनाथ शिवाजी नेमाने
वडिलांचे नाव: शिवाजी नेमाने
घर क्रमांक :
वय : 33 लिंग : पुरुष
छायाचित्र उपलब्ध

9 SWH6333652
नाव : कौसुबाई गोविंद पतंगे
पतीचे नाव: गोविंद पतंगे
घर क्रमांक :
वय : 64 लिंग : महिला
छायाचित्र उपलब्ध

10 SWH6471510
नाव : राजेभाउ केरबा पौळ
वडिलांचे नाव: केरबा पौळ
घर क्रमांक :
वय : 34 लिंग : पुरुष
छायाचित्र उपलब्ध

11 SWH6471650
नाव : मुंजाजी दत्ता पौळ
वडिलांचे नाव: दत्ता पौळ
घर क्रमांक :
वय : 32 लिंग : पुरुष
छायाचित्र उपलब्ध

12 SWH6471494
नाव : सोमेश्वर केरबा पौळ
वडिलांचे नाव: केरबा पौळ
घर क्रमांक :
वय : 31 लिंग : पुरुष
छायाचित्र उपलब्ध

13 SWH6777296
नाव : सुनिता राजेभाऊ पौळ
पतीचे नाव: राजेभाऊ पौळ
घर क्रमांक :
वय : 30 लिंग : महिला
छायाचित्र उपलब्ध

14 SWH6471635
नाव : सुमित्रा बंडु सातपुते
पतीचे नाव: बंडु सातपुते
घर क्रमांक :
वय : 55 लिंग : महिला
छायाचित्र उपलब्ध

15 SWH6471379
नाव : उत्तम बापुराव सातपुते
वडिलांचे नाव: बापुराव सातपुते
घर क्रमांक :
वय : 52 लिंग : पुरुष
छायाचित्र उपलब्ध

16 SWH6471759
नाव : प्रभावती श्रीकांत सातपुते
पतीचे नाव: श्रीकांत सातपुते
घर क्रमांक :
वय : 46 लिंग : महिला
छायाचित्र उपलब्ध

17 SWH7124738
नाव : गंगाबाई माधवराव सातपुते
पतीचे नाव: माधवराव सातपुते
घर क्रमांक :
वय : 47 लिंग : महिला
छायाचित्र उपलब्ध

18 SWH3605318
नाव : गणेश अंकुशराव सातपुते
वडिलांचे नाव: अंकुशराव सातपुते
घर क्रमांक : 64
वय : 42 लिंग : पुरुष
छायाचित्र उपलब्ध

19 SWH7187248
नाव : गोपाळ अनंतराव सातपुते
वडिलांचे नाव: अनंतराव सातपुते
घर क्रमांक :
वय : 43 लिंग : पुरुष
छायाचित्र उपलब्ध

20 SWH6471908
नाव : किरण रामकिशन सातपुते
पतीचे नाव: रामकिशन सातपुते
घर क्रमांक :
वय : 42 लिंग : महिला
छायाचित्र उपलब्ध

21 SWH2534667
नाव : सोनाली बालासाहेब सातपुते
पतीचे नाव: बालासाहेब सातपुते
घर क्रमांक :
वय : 41 लिंग : महिला
छायाचित्र उपलब्ध

22 SWH2534634
नाव : विजयमाला हरिभाऊ सातपुते
पतीचे नाव: हरिभाऊ सातपुते
घर क्रमांक :
वय : 41 लिंग : महिला
छायाचित्र उपलब्ध

23 SWH6471783
नाव : अनुराधा सतिश सातपुते
पतीचे नाव: सतिश सातपुते
घर क्रमांक :
वय : 41 लिंग : महिला
छायाचित्र उपलब्ध

24 SWH7124639
नाव : मीना गणेश सातपुते
पतीचे नाव: गणेश सातपुते
घर क्रमांक :
वय : 41 लिंग : महिला
छायाचित्र उपलब्ध

25 SWH7124662
नाव : आशाबाई माणिक सातपुते
पतीचे नाव: माणिक सातपुते
घर क्रमांक :
वय : 41 लिंग : महिला
छायाचित्र उपलब्ध

26 SWH6471312
नाव : सिमा पालसाहेब सातपुते
पतीचे नाव: पालसाहेब सातपुते
घर क्रमांक :
वय : 39 लिंग : महिला
छायाचित्र उपलब्ध

27 SWH6471627
नाव : लोचना गोविंद सातपुते
पतीचे नाव: गोविंद सातपुते
घर क्रमांक :
वय : 39 लिंग : महिला
छायाचित्र उपलब्ध

28 SWH6471726
नाव : सुभाष लक्ष्मणराव सातपुते
वडिलांचे नाव: लक्ष्मणराव सातपुते
घर क्रमांक :
वय : 38 लिंग : पुरुष
छायाचित्र उपलब्ध

29 SWH6777270
नाव : साधना प्रभाकर सातपुते
पतीचे नाव: प्रभाकर सातपुते
घर क्रमांक :
वय : 38 लिंग : महिला
छायाचित्र उपलब्ध

30 LCQ1352244
नाव : कविता अण्णासाहेब सातपुते
वडिलांचे नाव: अण्णासाहेब सातपुते
घर क्रमांक :
वय : 38 लिंग : महिला
छायाचित्र उपलब्ध

31 SWH6471320 नाव : रामकिशन केशव सातपुते वडिलांचे नाव: केशव सातपुते घर क्रमांक : वय : 37 लिंग : पुरुष छायाचित्र उपलब्ध	32 SWH6471569 नाव : विष्णुकांता रामेश्वर सातपुते पतीचे नाव: रामेश्वर सातपुते घर क्रमांक : वय : 37 लिंग : महिला छायाचित्र उपलब्ध	33 SWH1225457 नाव : कृष्णा शिवाजी सातपुते वडिलांचे नाव: शिवाजी सातपुते घर क्रमांक : वय : 37 लिंग : पुरुष छायाचित्र उपलब्ध
34 SWH6471619 नाव : ललीता ज्ञानोबा सातपुते पतीचे नाव: ज्ञानोबा सातपुते घर क्रमांक : वय : 37 लिंग : महिला छायाचित्र उपलब्ध	35 SWH6777346 नाव : सुरेखा सुर्यकांत सातपुते पतीचे नाव: सुर्यकांत सातपुते घर क्रमांक : वय : 37 लिंग : महिला छायाचित्र उपलब्ध	36 SWH6777437 नाव : रामेश्वर शिवाजी सातपुते वडिलांचे नाव: शिवाजी सातपुते घर क्रमांक : वय : 37 लिंग : पुरुष छायाचित्र उपलब्ध
37 SWH1225507 नाव : ज्योती गणेश सातपुते पतीचे नाव: गणेश सातपुते घर क्रमांक : वय : 37 लिंग : महिला छायाचित्र उपलब्ध	38 SWH6471429 नाव : संगीता श्रीधर सातपुते पतीचे नाव: श्रीधर सातपुते घर क्रमांक : वय : 37 लिंग : महिला छायाचित्र उपलब्ध	39 SWH6777361 नाव : शिला राजेभाऊ सातपुते पतीचे नाव: राजेभाऊ सातपुते घर क्रमांक : वय : 37 लिंग : महिला छायाचित्र उपलब्ध
40 SWH7358294 नाव : लक्ष्मीबाई उत्तमराव सातपुते पतीचे नाव: उत्तमराव सातपुते घर क्रमांक : वय : 37 लिंग : महिला छायाचित्र उपलब्ध	41 SWH6777320 नाव : किस्किन्धा सतीश सातपुते पतीचे नाव: सतीश सातपुते घर क्रमांक : C वय : 36 लिंग : महिला छायाचित्र उपलब्ध	42 SWH2534675 नाव : अनिता तात्यासाहेब सातपुते पतीचे नाव: तुकाराम सातपुते घर क्रमांक : वय : 36 लिंग : महिला छायाचित्र उपलब्ध
43 SWH2534642 नाव : माधव मनोहर सातपुते वडिलांचे नाव: मनोहर सातपुते घर क्रमांक : वय : 35 लिंग : पुरुष छायाचित्र उपलब्ध	44 SWH3605243 नाव : डिगांबर बाबुराव सातपुते वडिलांचे नाव: बाबुराव सातपुते घर क्रमांक : वय : 35 लिंग : पुरुष छायाचित्र उपलब्ध	45 SWH6471700 नाव : दिपक रावसाहेब सातपुते वडिलांचे नाव: रावसाहेब सातपुते घर क्रमांक : वय : 35 लिंग : पुरुष छायाचित्र उपलब्ध
46 SWH7124704 नाव : सारिका दत्ता सातपुते पतीचे नाव: दत्ता सातपुते घर क्रमांक : वय : 37 लिंग : महिला छायाचित्र उपलब्ध	47 SWH6777247 नाव : कल्पना गोविंद सातपुते वडिलांचे नाव: गोविंद सातपुते घर क्रमांक : वय : 35 लिंग : महिला छायाचित्र उपलब्ध	48 SWH6471296 नाव : जीजाबाई भगवान सातपुते पतीचे नाव: भगवान सातपुते घर क्रमांक : वय : 35 लिंग : महिला छायाचित्र उपलब्ध
49 SWH6471817 नाव : विलास रमेशराव सातपुते वडिलांचे नाव: रमेश सातपुते घर क्रमांक : वय : 34 लिंग : पुरुष छायाचित्र उपलब्ध	50 SWH7187180 नाव : रुपाली नितीन सातपुते पतीचे नाव: नितीन सातपुते घर क्रमांक : वय : 36 लिंग : महिला छायाचित्र उपलब्ध	51 SWH7187198 नाव : नितीन सर्जेराव सातपुते वडिलांचे नाव: सर्जेराव सातपुते घर क्रमांक : वय : 36 लिंग : पुरुष छायाचित्र उपलब्ध
52 SWH7124621 नाव : महानंदा दिगंबर सातपुते पतीचे नाव: दिगंबर सातपुते घर क्रमांक : वय : 35 लिंग : महिला छायाचित्र उपलब्ध	53 SWH6471460 नाव : दत्ता बालासाहेब सातपुते वडिलांचे नाव: बालासाहेब सातपुते घर क्रमांक : वय : 34 लिंग : पुरुष छायाचित्र उपलब्ध	54 SWH6471478 नाव : अर्चना गोपाळ सातपुते पतीचे नाव: गोपाळ सातपुते घर क्रमांक : वय : 34 लिंग : महिला छायाचित्र उपलब्ध
55 SWH7124613 नाव : हनुमान बाळासाहेब सातपुते वडिलांचे नाव: बाळासाहेब सातपुते घर क्रमांक : वय : 35 लिंग : पुरुष छायाचित्र उपलब्ध	56 SWH6471692 नाव : रेखा अर्जुन सातपुते पतीचे नाव: अर्जुन सातपुते घर क्रमांक : वय : 34 लिंग : महिला छायाचित्र उपलब्ध	57 SWH6471809 नाव : कैलास भगवानराव सातपुते वडिलांचे नाव: भगवानराव सातपुते घर क्रमांक : वय : 34 लिंग : पुरुष छायाचित्र उपलब्ध
58 SWH6471882 नाव : हरिभाउ भगवानराव सातपुते वडिलांचे नाव: भगवानराव सातपुते घर क्रमांक : वय : 34 लिंग : पुरुष छायाचित्र उपलब्ध	59 SWH6471247 नाव : जयसिंग रावसाहेब सातपुते वडिलांचे नाव: रावसाहेब सातपुते घर क्रमांक : वय : 34 लिंग : पुरुष छायाचित्र उपलब्ध	60 SWH6471288 नाव : विठल बाबुराव सातपुते वडिलांचे नाव: बाबुराव सातपुते घर क्रमांक : वय : 34 लिंग : पुरुष छायाचित्र उपलब्ध

61 SWH6471676
नाव : दिलीप दत्ता सातपुते
वडिलांचे नाव: दत्ता सातपुते
घर क्रमांक :
वय : 34 लिंग : पुरुष
छायाचित्र उपलब्ध

62 SWH2534683
नाव : मुंकुद दत्तराव सातपुते
वडिलांचे नाव: दत्तराव सातपुते
घर क्रमांक :
वय : 34 लिंग : पुरुष
छायाचित्र उपलब्ध

63 SWH6471791
नाव : गोपाळ बालासाहेब सातपुते
वडिलांचे नाव: बालासाहेब सातपुते
घर क्रमांक :
वय : 34 लिंग : पुरुष
छायाचित्र उपलब्ध

64 SWH6471254
नाव : हनुमान गंगाधर सातपुते
वडिलांचे नाव: गंगाधर सातपुते
घर क्रमांक :
वय : 34 लिंग : पुरुष
छायाचित्र उपलब्ध

65 SWH6471353
नाव : श्यामसुंदर दत्तराव सातपुते
वडिलांचे नाव: दत्तराव सातपुते
घर क्रमांक :
वय : 33 लिंग : पुरुष
छायाचित्र उपलब्ध

66 SWH6777395
नाव : श्यामबाला बालासाहेब सातपुते
पतीचे नाव: बालासाहेब सातपुते
घर क्रमांक :
वय : 33 लिंग : महिला
छायाचित्र उपलब्ध

67 SWH7358690
नाव : गीता अर्जुन सातपुते
पतीचे नाव: अर्जुन सातपुते
घर क्रमांक :
वय : 34 लिंग : महिला
छायाचित्र उपलब्ध

68 SWH6471601
नाव : दत्तात्रय हरिभाऊ सातपुते
वडिलांचे नाव: हरिभाउ सातपुते
घर क्रमांक :
वय : 33 लिंग : पुरुष
छायाचित्र उपलब्ध

69 SWH6777338
नाव : सोनली कैलास सातपुते
पतीचे नाव: कैलास सातपुते
घर क्रमांक :
वय : 33 लिंग : महिला
छायाचित्र उपलब्ध

70 SWH6471551
नाव : पांडुरंग बापुराव सातपुते
वडिलांचे नाव: बापुराव सातपुते
घर क्रमांक :
वय : 33 लिंग : पुरुष
छायाचित्र उपलब्ध

71 SWH6471411
नाव : दिपक भागवत सातपुते
वडिलांचे नाव: भागवत सातपुते
घर क्रमांक :
वय : 32 लिंग : पुरुष
छायाचित्र उपलब्ध

72 SWH6471866
नाव : महेश विश्वनाथ सातपुते
वडिलांचे नाव: विश्वनाथ सातपुते
घर क्रमांक :
वय : 32 लिंग : पुरुष
छायाचित्र उपलब्ध

73 SWH7358591
नाव : मेघाताई सुभाष सातपुते
पतीचे नाव: सुभाष सातपुते
घर क्रमांक :
वय : 33 लिंग : महिला
छायाचित्र उपलब्ध

74 SWH6471668
नाव : अशोक व्यंकटराव सातपुते
वडिलांचे नाव: व्यंकटराव सातपुते
घर क्रमांक :
वय : 32 लिंग : पुरुष
छायाचित्र उपलब्ध

75 SWH7124746
नाव : रंगनाथ गंगाधर सातपुते
वडिलांचे नाव: गंगाधर सातपुते
घर क्रमांक :
वय : 33 लिंग : पुरुष
छायाचित्र उपलब्ध

76 SWH7124696
नाव : मुद्रिका डिगाबर सातपुते
पतीचे नाव: डिगाबर सातपुते
घर क्रमांक :
वय : 33 लिंग : महिला
छायाचित्र उपलब्ध

77 SWH6471361
नाव : प्रदीप विनायकराव सातपुते
वडिलांचे नाव: विनायकराव सातपुते
घर क्रमांक :
वय : 32 लिंग : पुरुष
छायाचित्र उपलब्ध

78 SWH7358443
नाव : मिना विकास सातपुते
पतीचे नाव: विकास सातपुते
घर क्रमांक :
वय : 33 लिंग : महिला
छायाचित्र उपलब्ध

79 SWH6777403
नाव : निता दत्ता सातपुते
पतीचे नाव: दत्ता सातपुते
घर क्रमांक :
वय : 32 लिंग : महिला
छायाचित्र उपलब्ध

80 SWH6777411
नाव : ऋषी विनायाक सातपुते
वडिलांचे नाव: विनायाक सातपुते
घर क्रमांक :
वय : 32 लिंग : पुरुष
छायाचित्र उपलब्ध

81 SWH6777445
नाव : कामिनी लहु सातपुते
पतीचे नाव: लहु सातपुते
घर क्रमांक :
वय : 31 लिंग : महिला
छायाचित्र उपलब्ध

82 SWH6471775
नाव : संदिप तुकाराम सातपुते
वडिलांचे नाव: तुकाराम सातपुते
घर क्रमांक :
वय : 31 लिंग : पुरुष
छायाचित्र उपलब्ध

83 SWH7124720
नाव : मानिक गोविंदराव सातपुते
वडिलांचे नाव: गोविंदराव सातपुते
घर क्रमांक :
वय : 32 लिंग : पुरुष
छायाचित्र उपलब्ध

84 SWH7358427
नाव : सतिश उत्तम सातपुते
वडिलांचे नाव: उत्तम सातपुते
घर क्रमांक :
वय : 32 लिंग : पुरुष
छायाचित्र उपलब्ध

85 SWH6471890
नाव : दिपक शिवाजी सातपुते
वडिलांचे नाव: शिवाजी सातपुते
घर क्रमांक :
वय : 31 लिंग : पुरुष
छायाचित्र उपलब्ध

86 SWH6471858
नाव : मंगेश किशनराव सातपुते
वडिलांचे नाव: किशनराव सातपुते
घर क्रमांक :
वय : 31 लिंग : पुरुष
छायाचित्र उपलब्ध

87 SWH6471833
नाव : योगेश्री परसराम सातपुते
पतीचे नाव: परसराम सातपुते
घर क्रमांक :
वय : 31 लिंग : महिला
छायाचित्र उपलब्ध

88 SWH6471718
नाव : आलंका रमेश सातपुते
पतीचे नाव: रमेश सातपुते
घर क्रमांक :
वय : 31 लिंग : महिला
छायाचित्र उपलब्ध

89 SWH7358344
नाव : सिमा पांडुरंग सातपुते
पतीचे नाव: पांडुरंग सातपुते
घर क्रमांक :
वय : 32 लिंग : महिला
छायाचित्र उपलब्ध

90 SWH6471437
नाव : अविनाश राजाभाऊ सातपुते
वडिलांचे नाव: राजाभाऊ सातपुते
घर क्रमांक :
वय : 30 लिंग : पुरुष
छायाचित्र उपलब्ध

91 SWH7124670
नाव : लक्ष्मन श्रीधर सातपुते
वडिलांचे नाव: श्रीधर सातपुते
घर क्रमांक :
वय : 32 लिंग : पुरुष
छायाचित्र उपलब्ध

92 SWH6777494
नाव : लक्ष्मण दत्तराव सातपुते
वडिलांचे नाव: दत्तराव सातपुते
घर क्रमांक :
वय : 30 लिंग : पुरुष
छायाचित्र उपलब्ध

93 SWH7124712
नाव : लिंबाजी भानुदास सातपुते
वडिलांचे नाव: भानुदास सातपुते
घर क्रमांक :
वय : 31 लिंग : पुरुष
छायाचित्र उपलब्ध

94 SWH7124753
नाव : ज्ञानेश्वर मनोहरराव सातपुते
वडिलांचे नाव: मनोहरराव सातपुते
घर क्रमांक :
वय : 31 लिंग : पुरुष
छायाचित्र उपलब्ध

95 SWH6777486
नाव : कोंडीबा नारायण सातपुते
वडिलांचे नाव: नारायण सातपुते
घर क्रमांक :
वय : 29 लिंग : पुरुष
छायाचित्र उपलब्ध

96 SWH7187164
नाव : अजय नारायणराव सातपुते
वडिलांचे नाव: नारायण सातपुते
घर क्रमांक :
वय : 30 लिंग : पुरुष
छायाचित्र उपलब्ध

97 SWH7609597
नाव : स्वप्ना विठ्ठलराव सातपुते
पतीचे नाव: विठ्ठलराव सातपुते
घर क्रमांक :
वय : 31 लिंग : महिला
छायाचित्र उपलब्ध

98 SWH7124654
नाव : गोविंद व्यंकटराव सातपुते
वडिलांचे नाव: व्यंकटराव सातपुते
घर क्रमांक :
वय : 31 लिंग : पुरुष
छायाचित्र उपलब्ध

99 SWH7358328
नाव : नागोराव श्रिधर सातपुते
वडिलांचे नाव: श्रिधर सातपुते
घर क्रमांक :
वय : 30 लिंग : पुरुष
छायाचित्र उपलब्ध

100 SWH7187172
नाव : मीरा अण्णासाहेब सातपुते
पतीचे नाव: अण्णासाहेब सातपुते
घर क्रमांक :
वय : 31 लिंग : महिला
छायाचित्र उपलब्ध

101 SWH7358369
नाव : राहुल पंढरी सातपुते
वडिलांचे नाव: पंढरी सातपुते
घर क्रमांक :
वय : 30 लिंग : पुरुष
छायाचित्र उपलब्ध

102 SWH7358476
नाव : गोविंद देविदास सातपुते
वडिलांचे नाव: देविदास सातपुते
घर क्रमांक :
वय : 29 लिंग : पुरुष
छायाचित्र उपलब्ध

103 SWH7609480
नाव : कीर्ती मोहन सातपुते
पतीचे नाव: मोहन सातपुते
घर क्रमांक :
वय : 30 लिंग : महिला
छायाचित्र उपलब्ध

104 SWH7187230
नाव : गोविंद अनंतराव सातपुते
वडिलांचे नाव: अनंतराव सातपुते
घर क्रमांक :
वय : 28 लिंग : पुरुष
छायाचित्र उपलब्ध

105 SWH7358310
नाव : पूजा गोपाळ सातपुते
पतीचे नाव: गोपाळ सातपुते
घर क्रमांक :
वय : 29 लिंग : महिला
छायाचित्र उपलब्ध

106 SWH7609498
नाव : कोमल तुकाराम सातपुते
पतीचे नाव: तुकाराम सातपुते
घर क्रमांक :
वय : 29 लिंग : महिला
छायाचित्र उपलब्ध

107 LCQ1375088
नाव : राजेश सातपुते
वडिलांचे नाव: अंकुशराव सातपुते
घर क्रमांक :
वय : 26 लिंग : पुरुष
छायाचित्र उपलब्ध

108 SWH6777478
नाव : कलिम लायक सय्यद
वडिलांचे नाव: लायक सय्यद
घर क्रमांक :
वय : 32 लिंग : पुरुष
छायाचित्र उपलब्ध

109 SWH6471593
नाव : जहागिर लायक सय्यद
वडिलांचे नाव: लायक सय्यद
घर क्रमांक :
वय : 31 लिंग : पुरुष
छायाचित्र उपलब्ध

110 SWH6777510
नाव : खाजामियाँ पाशामियाँ शेख
वडिलांचे नाव: पाशामियाँ शेख
घर क्रमांक :
वय : 38 लिंग : पुरुष
छायाचित्र उपलब्ध

111 SWH6777288
नाव : शेख मैनोद्दीन शेख
वडिलांचे नाव: शे. पाशामियाँ शेख
घर क्रमांक :
वय : 37 लिंग : पुरुष
छायाचित्र उपलब्ध

112 SWH6471742
नाव : अमीर शेख
वडिलांचे नाव: इनुस शेख
घर क्रमांक :
वय : 35 लिंग : पुरुष
छायाचित्र उपलब्ध

113 SWH6471767
नाव : इरफान इब्राहिम शेख
वडिलांचे नाव: इब्राहिम शेख
घर क्रमांक :
वय : 34 लिंग : पुरुष
छायाचित्र उपलब्ध

114 SWH6471841
नाव : यादुल युसुफ शेख
वडिलांचे नाव: युसुफ शेख
घर क्रमांक :
वय : 34 लिंग : पुरुष
छायाचित्र उपलब्ध

115 SWH2534709
नाव : महमंदजान दिलावर शेख
वडिलांचे नाव: दिलावर शेख
घर क्रमांक :
वय : 34 लिंग : पुरुष
छायाचित्र उपलब्ध

116 SWH6471346
नाव : आसेफ सलीम शेख
वडिलांचे नाव: सलीम शेख
घर क्रमांक :
वय : 34 लिंग : पुरुष
छायाचित्र उपलब्ध

117 SWH7358450
नाव : रहेमाबी यादुल शेख
पतीचे नाव: यादुल शेख
घर क्रमांक :
वय : 36 लिंग : महिला
छायाचित्र उपलब्ध

118 SWH6471338
नाव : आलीम सलीम शेख
वडिलांचे नाव: सलीम शेख
घर क्रमांक :
वय : 33 लिंग : पुरुष
छायाचित्र उपलब्ध

119 SWH7358286
नाव : समिना फेरोज शेख
पतीचे नाव: फेरोज शेख
घर क्रमांक :
वय : 32 लिंग : महिला
छायाचित्र उपलब्ध

120 SWH6777262
नाव : शेख फेरोज शेख
वडिलांचे नाव: शेख हनीफ शेख
घर क्रमांक :
वय : 30 लिंग : पुरुष
छायाचित्र उपलब्ध

121 SWH6777312
नाव : अंजुम इरफान शेख
पतीचे नाव: इरफान शेख
घर क्रमांक :
वय : 30 लिंग : महिला
छायाचित्र उपलब्ध

122 SWH6777502
नाव : इम्रान इब्राहीम शेख
वडिलांचे नाव: इब्राहीम शेख
घर क्रमांक :
वय : 30 लिंग : पुरुष
छायाचित्र उपलब्ध

123 SWH2534691
नाव : संतोष किशन सोनवणे
वडिलांचे नाव: किशन सोनवणे
घर क्रमांक :
वय : 39 लिंग : पुरुष
छायाचित्र उपलब्ध

124 SWH6777254
नाव : संजीवनी आत्माराम सोनवने
पतीचे नाव: आत्माराम सोनवने
घर क्रमांक :
वय : 38 लिंग : महिला
छायाचित्र उपलब्ध

125 SWH6471577
नाव : ज्ञानोबा पांडुरंग सोनावणे
वडिलांचे नाव: पांडुरंग सोनावणे
घर क्रमांक :
वय : 32 लिंग : पुरुष
छायाचित्र उपलब्ध

126 SWH6471585
नाव : विश्वनाथ पांडुरंग सोनावणे
वडिलांचे नाव: पांडुरंग सोनावणे
घर क्रमांक :
वय : 32 लिंग : पुरुष
छायाचित्र उपलब्ध

127 SWH6471684
नाव : भरत नागोराव सोनवणे
वडिलांचे नाव: नागोराव सोनवणे
घर क्रमांक :
वय : 35 लिंग : पुरुष
छायाचित्र उपलब्ध

128 SWH6471395
नाव : द्रोपदी माधव सोनवने
पतीचे नाव: माधव सोनवने
घर क्रमांक :
वय : 38 लिंग : महिला
छायाचित्र उपलब्ध

129 SWH7768518
नाव : किरन बर्वे
वडिलांचे नाव: बालासाहेब बर्वे
घर क्रमांक : -
वय : 28 लिंग : पुरुष
छायाचित्र उपलब्ध

130 SWH7768534
नाव : नितीन बर्वे
वडिलांचे नाव: बालासाहेब बर्वे
घर क्रमांक : -
वय : 26 लिंग : पुरुष
छायाचित्र उपलब्ध

131 SWH7768526
नाव : अर्चणा बर्वे
वडिलांचे नाव: रेशनाजी बर्वे
घर क्रमांक : -
वय : 26 लिंग : महिला
छायाचित्र उपलब्ध

132 SWH7699812
नाव : संपदा शुद्धोधन कोकरे
वडिलांचे नाव: शुद्धोधन कोकरे
घर क्रमांक : -
वय : 26 लिंग : महिला
छायाचित्र उपलब्ध

133 SWH7699713
नाव : सुनिल बाबुराव मुदाळे
वडिलांचे नाव: बाबुराव मुदाळे
घर क्रमांक : -
वय : 26 लिंग : पुरुष
छायाचित्र उपलब्ध

134 SWH7572332
नाव : सीमा रामेश्वर सातपुते
पतीचे नाव: रामेश्वर सातपुते
घर क्रमांक : -
वय : 37 लिंग : महिला
छायाचित्र उपलब्ध

135 SWH7584279
नाव : सीता गणेश सातपुते
पतीचे नाव: गणेश सातपुते
घर क्रमांक : -
वय : 31 लिंग : महिला
छायाचित्र उपलब्ध

136 SWH7572324
नाव : प्रेमला विठ्ठल सातपुते
पतीचे नाव: विठ्ठल सातपुते
घर क्रमांक : -
वय : 32 लिंग : महिला
छायाचित्र उपलब्ध

137 SWH7609605
नाव : गोविंद आच्युतराव सातपुते
वडिलांचे नाव: आच्युतराव सातपुते
घर क्रमांक : -
वय : 30 लिंग : पुरुष
छायाचित्र उपलब्ध

138 SWH7768484
नाव : कल्यान सातपुते
वडिलांचे नाव: ज्ञानोबा सातपुते
घर क्रमांक : -
वय : 29 लिंग : पुरुष
छायाचित्र उपलब्ध

139 SWH7768492
नाव : रत्नमाला कल्याण सातपुते
वडिलांचे नाव: ज्ञानोबा सातपुते
घर क्रमांक : -
वय : 29 लिंग : महिला
छायाचित्र उपलब्ध

140 SWH7584261
नाव : ओमप्रकाश निवृत्ति सातपुते
वडिलांचे नाव: निवृत्ति सातपुते
घर क्रमांक : -
वय : 27 लिंग : पुरुष
छायाचित्र उपलब्ध

141 SWH7572316
नाव : वैष्णवी प्रभाकर सातपुते
पतीचे नाव: प्रभाकर सातपुते
घर क्रमांक : -
वय : 27 लिंग : महिला
छायाचित्र उपलब्ध

142 SWH7572290
नाव : शामबाला गोविंद सातपुते
वडिलांचे नाव: गोविंद सातपुते
घर क्रमांक : -
वय : 26 लिंग : महिला
छायाचित्र उपलब्ध

143 SWH7572357
नाव : राधाबाई रोहीदास सोनवने
पतीचे नाव: रोहीदास सोनवने
घर क्रमांक : -
वय : 34 लिंग : महिला
छायाचित्र उपलब्ध

144 SWH7572340
नाव : लोचना बालासाहेब सोनवने
पतीचे नाव: बालासाहेब सोनवने
घर क्रमांक : -
वय : 31 लिंग : महिला
छायाचित्र उपलब्ध

145 SWH8361438
नाव : वैष्णवी मोकंमपल्ले
पतीचे नाव: संजय मोकंमपल्ले
घर क्रमांक : एडी पोस्त इसद
वय : 23 लिंग : महिला
छायाचित्र उपलब्ध

146 SWH7766694
नाव : रवि विनोद साळवे
वडिलांचे नाव: विनोद साळवे
घर क्रमांक : इसद
वय : 25 लिंग : पुरुष
छायाचित्र उपलब्ध

147 SWH8566101
नाव : किरण मधुकरराव सातपुते
वडिलांचे नाव: मधुकर रंगनाथ सातपुते
घर क्रमांक : इसद
वय : 27 लिंग : पुरुष
छायाचित्र उपलब्ध

148 SWH8412421
नाव : अलका विलास भालेराव
पतीचे नाव: विलास भालेराव
घर क्रमांक : इसाद
वय : 25 लिंग : महिला
छायाचित्र उपलब्ध

149 SWH8389702
नाव : करमचंद बर्वे
वडिलांचे नाव: प्रेमानंद बर्वे
घर क्रमांक : इसाद
वय : 25 लिंग : पुरुष
छायाचित्र उपलब्ध

150 SWH8439515
नाव : बालाजी आच्युतराव सातपुते सातपुते
वडिलांचे नाव: आच्युतराव सातपुते
घर क्रमांक : इसद
वय : 28 लिंग : पुरुष
छायाचित्र उपलब्ध

151 SWH8329757
नाव : शेख हिना शेख अनीस
पतीचे नाव: अनीस शेख
घर क्रमांक : इसद
वय : 33 लिंग : महिला
छायाचित्र उपलब्ध

152 SWH6471486
नाव : विजयमाला विलासराव सातपुते
पतीचे नाव: विलासराव सातपुते
घर क्रमांक : इसाद त्क गंगाखेड
वय : 38 लिंग : महिला
छायाचित्र उपलब्ध

153 SWH8566119
नाव : चिंचोलीकर राजू शिवराज
वडिलांचे नाव: बाळासाहेब विश्वनाथ सोनटक्के
घर क्रमांक : मैन रोड इसद
वय : 23 लिंग : पुरुष
छायाचित्र उपलब्ध

154 SWH8534943
नाव : महावीर गाडेकर
वडिलांचे नाव: मधुकर
घर क्रमांक : मेन रोड
वय : 26 लिंग : पुरुष
छायाचित्र उपलब्ध

155 SWH7818198
नाव : चांगदेव सातपुते
वडिलांचे नाव: मारोतराव सातपुते
घर क्रमांक : एन
वय : 56 लिंग : पुरुष
छायाचित्र उपलब्ध

156 SWH7818222
नाव : शिवानी भालेराव
वडिलांचे नाव: प्रकाशराव भालेराव
घर क्रमांक : ना
वय : 27 लिंग : महिला
छायाचित्र उपलब्ध

157 SWH7818206
नाव : दीपक गाडेकर
वडिलांचे नाव: शिवाजी गाडेकर
घर क्रमांक : ना
वय : 26 लिंग : पुरुष
छायाचित्र उपलब्ध

158 SWH8653982
नाव : अमोल दामाजी गायकवाड
आईचे नाव: संगीता गायकवाड
घर क्रमांक : ना
वय : 23 लिंग : पुरुष
छायाचित्र उपलब्ध

159 SWH8659195
नाव : श्रावण दत्तानंद पांचाळ
वडिलांचे नाव: दत्तानंद संभाजी पांचाळ
घर क्रमांक : ना
वय : 22 लिंग : पुरुष
छायाचित्र उपलब्ध

160 SWH8564478
नाव : विश्रांती दत्ताराव सातपुते
पतीचे नाव: दत्ता बाळासाहेब सातपुते
घर क्रमांक : ना
वय : 29 लिंग : महिला
छायाचित्र उपलब्ध

161 SWH8653966
नाव : भागवत चंद्रकांत शिंदे
आईचे नाव: मीरा शिंदे
घर क्रमांक : ना
वय : 21 लिंग : पुरुष
छायाचित्र उपलब्ध

162 SWH8570590
नाव : अश्विनी पौळ
पतीचे नाव: सोमेश्वर
घर क्रमांक : पौळ निवास
वय : 25 लिंग : महिला
छायाचित्र उपलब्ध

163 SWH8546319
नाव : सरस्वती पौळ
पतीचे नाव: बालाजी
घर क्रमांक : सातपुते गल्ली
वय : 29 लिंग : महिला
छायाचित्र उपलब्ध

164 SWH8546301
नाव : गणेश पौळ
वडिलांचे नाव: डिगांबर
घर क्रमांक : सातपुते गल्ली
वय : 27 लिंग : पुरुष
छायाचित्र उपलब्ध

165 SWH8546335
नाव : वैष्णवी पौळ
पतीचे नाव: गणेश
घर क्रमांक : सातपुते गल्ली
वय : 24 लिंग : महिला
छायाचित्र उपलब्ध

166 SWH7767536
नाव : अमोल प्रकाश शिंदे
वडिलांचे नाव: प्रकाश शिंदे
घर क्रमांक : शिंदे निवास
वय : 31 लिंग : पुरुष
छायाचित्र उपलब्ध

167 SWH8539371
नाव : सातपुते देवकन्या
पतीचे नाव: धनाजी
घर क्रमांक : सुभेदार नगर
वय : 23 लिंग : महिला
छायाचित्र उपलब्ध

168 SWH8540056
नाव : रेणुका पालेवाड
पतीचे नाव: हरिश्चंद्र
घर क्रमांक : सुभेदार नगर
वय : 41 लिंग : महिला
छायाचित्र उपलब्ध

169 SWH8540064
नाव : हरिचंद पालेवाड
वडिलांचे नाव: गंगाधर
घर क्रमांक : सुभेदार नगर
वय : 33 लिंग : पुरुष
छायाचित्र उपलब्ध

170 SWH0215576
नाव : शे शमाबी शे इब्राहीम
पतीचे नाव: शे इब्राहीम
घर क्रमांक : 1
वय : 75 लिंग : महिला
छायाचित्र उपलब्ध

171 SWH7946635
नाव : शे रइसा शे मैनोदिन
पतीचे नाव: शे मैनोदिन
घर क्रमांक : 1
वय : 58 लिंग : महिला
छायाचित्र उपलब्ध

172 SWH0215596
नाव : शे युनुस शे अमीरमीया
वडिलांचे नाव: शे अमीरमीया
घर क्रमांक : 2
वय : 59 लिंग : पुरुष
छायाचित्र उपलब्ध

173 SWH6628846
नाव : शे.फजलुनबी शे.युनूस
वडिलांचे नाव: शे.युनूस
घर क्रमांक : 2
वय : 52 लिंग : पुरुष
छायाचित्र उपलब्ध

174 LCQ1350701
नाव : मुस्ताक बडेमिया शेख
वडिलांचे नाव: शेख बडेमिया
घर क्रमांक : 3
वय : 52 लिंग : पुरुष
छायाचित्र उपलब्ध

175 LCQ1352830
नाव : शेख समीना मुस्ताक़
पतीचे नाव: मुस्ताक शेख
घर क्रमांक : 3
वय : 46 लिंग : महिला
छायाचित्र उपलब्ध

176 SWH0215623
नाव : शे पाशा शे नवाज
वडिलांचे नाव: शे नवाज
घर क्रमांक : 4
वय : 71 लिंग : पुरुष
छायाचित्र उपलब्ध

177 SWH0215631
नाव : शे सुरैया शे पाशा
पतीचे नाव: शे पाशा
घर क्रमांक : 4
वय : 67 लिंग : महिला
छायाचित्र उपलब्ध

178 LCQ1375476
नाव : शे.फारुक शे.पाशा
वडिलांचे नाव: शे.पाशा
घर क्रमांक : 4
वय : 46 लिंग : पुरुष
छायाचित्र उपलब्ध

179 SWH7358435
नाव : मुमताज रशिद सय्यद
पतीचे नाव: रशिद सय्यद
घर क्रमांक : 05
वय : 37 लिंग : महिला
छायाचित्र उपलब्ध

180 SWH7699689
नाव : सिद्दीक हबीब सय्यद
वडिलांचे नाव: हबीब सय्यद
घर क्रमांक : 5
वय : 25 लिंग : पुरुष
छायाचित्र उपलब्ध

181 LCQ1378033
नाव : हबीब हसन सय्यद
वडिलांचे नाव: हसन सय्यद
घर क्रमांक : 5
वय : 46 लिंग : पुरुष
छायाचित्र उपलब्ध

182 LCQ1377241
नाव : फरजानाबी हबीब सय्यद
पतीचे नाव: हबीब सय्यद
घर क्रमांक : 5
वय : 44 लिंग : महिला
छायाचित्र उपलब्ध

183 LCQ1394071
नाव : रसीद हसन सय्यद
वडिलांचे नाव: हसन सय्यद
घर क्रमांक : 5
वय : 42 लिंग : पुरुष
छायाचित्र उपलब्ध

184 SWH0215655
नाव : सय्यद लायक स हसन
वडिलांचे नाव: स हसन
घर क्रमांक : 6
वय : 67 लिंग : पुरुष
छायाचित्र उपलब्ध

185 SWH0215665
नाव : सय्यद अख्तरबी स लायक
पतीचे नाव: स लायक
घर क्रमांक : 6
वय : 64 लिंग : महिला
छायाचित्र उपलब्ध

186 SWH3534641
नाव : मुजहीद शेख करीम शेख
वडिलांचे नाव: शेख करीम शेख
घर क्रमांक : 09
वय : 35 लिंग : पुरुष
छायाचित्र उपलब्ध

187 SWH7946643
नाव : शे करीम शे अमीरमीया
वडिलांचे नाव: शे अमीरमीया
घर क्रमांक : 9
वय : 69 लिंग : पुरुष
छायाचित्र उपलब्ध

188 SWH6628853
नाव : अख्तरबी करीम शेख
वडिलांचे नाव: करीम शेख
घर क्रमांक : 9
वय : 64 लिंग : पुरुष
छायाचित्र उपलब्ध

189 SWH0215695
नाव : इब्राहीम अमीरमीया शेख
वडिलांचे नाव: अमीरमीया शेख
घर क्रमांक : 10
वय : 62 लिंग : पुरुष
छायाचित्र उपलब्ध

190 SWH7946650
नाव : शे दिलावर शे अमीरमीया
वडिलांचे नाव: शे अमीरमीया
घर क्रमांक : 10
वय : 58 लिंग : पुरुष
छायाचित्र उपलब्ध

191 SWH0215706
नाव : सलीमाबी इब्राहिम शेख
पतीचे नाव: इब्राहिम शेख
घर क्रमांक : 10
वय : 56 लिंग : महिला
छायाचित्र उपलब्ध

192 SWH8616385
नाव : रमेश भोसले
वडिलांचे नाव: दिलीप भोसले
घर क्रमांक : 10
वय : 30 लिंग : पुरुष
छायाचित्र उपलब्ध

193 SWH7458813
नाव : शेख बिलाल इब्राहिम
वडिलांचे नाव: इब्राहीम शेख
घर क्रमांक : 10
वय : 30 लिंग : पुरुष
छायाचित्र उपलब्ध

194 SWH7951189
नाव : शे.जकीयाबी शे.दिलाव
पतीचे नाव: शे.दिलावर
घर क्रमांक : 11
वय : 56 लिंग : महिला
छायाचित्र उपलब्ध

195 LCQ1355296
नाव : प्रभाकर नारायणराव सातपुते
वडिलांचे नाव: नारायणराव सातपुते
घर क्रमांक : 11
वय : 46 लिंग : पुरुष
छायाचित्र उपलब्ध

196 SWH7951197
नाव : महेबनबी गौस सय्यद
पतीचे नाव: गौस सय्यद
घर क्रमांक : 12
वय : 68 लिंग : महिला
छायाचित्र उपलब्ध

197 LCQ1354729
नाव : सलीम हुसेन शेख
वडिलांचे नाव: हुसेन शेख
घर क्रमांक : 12
वय : 64 लिंग : पुरुष
छायाचित्र उपलब्ध

198 LCQ1376359
नाव : हमजाबी सलिम शेख
पतीचे नाव: सलिम शेख
घर क्रमांक : 12
वय : 43 लिंग : महिला
छायाचित्र उपलब्ध

199 SWH1225317
नाव : समीना मुजाहिद शेख
पतीचे नाव: मुजाहिद शेख
घर क्रमांक : 12
वय : 42 लिंग : महिला
छायाचित्र उपलब्ध

200 SWH7699705
नाव : रिजवाना ताजोद्दीन शेख
पतीचे नाव: ताजोद्दीन शेख
घर क्रमांक : 12
वय : 36 लिंग : महिला
छायाचित्र उपलब्ध

201 LCQ0562462
नाव : बालासाहेब नागोराव भोसले
वडिलांचे नाव: नागोराव भोसले
घर क्रमांक : 16
वय : 71 लिंग : पुरुष
छायाचित्र उपलब्ध

202 LCQ1392968
नाव : गंगाबाई बालासाहेब भोसले
पतीचे नाव: बालासाहेब भोसले
घर क्रमांक : 16
वय : 66 लिंग : महिला
छायाचित्र उपलब्ध

203 SWH0215805
नाव : पारूबाई संभाजी सातपुते
पतीचे नाव: संभाजी सातपुते
घर क्रमांक : 17
वय : 66 लिंग : महिला
छायाचित्र उपलब्ध

204 SWH0215774
नाव : दिंगाबरराव नरहरीराव सातपुते
वडिलांचे नाव: नरहरीराव सातपुते
घर क्रमांक : 17
वय : 64 लिंग : पुरुष
छायाचित्र उपलब्ध

205 SWH0215784
नाव : मनुबाई दिंगाबरराव सातपुते
पतीचे नाव: दिंगाबरराव सातपुते
घर क्रमांक : 17
वय : 64 लिंग : महिला
छायाचित्र उपलब्ध

206 SWH0215813
नाव : भागवत संभाजी सातपुते
वडिलांचे नाव: संभाजी सातपुते
घर क्रमांक : 17
वय : 61 लिंग : पुरुष
छायाचित्र उपलब्ध

207 SWH0215847
नाव : छायाबाई भागवत सातपुते
पतीचे नाव: भागवत सातपुते
घर क्रमांक : 17
वय : 56 लिंग : महिला
छायाचित्र उपलब्ध

208 SWH0215821
नाव : भगवान नरहरी सातपुते
वडिलांचे नाव: नरहरी सातपुते
घर क्रमांक : 17
वय : 51 लिंग : पुरुष
छायाचित्र उपलब्ध

209 SWH0215839
नाव : कांताबाई भगवान सातपुते
पतीचे नाव: भगवान सातपुते
घर क्रमांक : 17
वय : 50 लिंग : महिला
छायाचित्र उपलब्ध

210 SWH7951205
नाव : ज्ञानोबा संभाजी सातपुते
वडिलांचे नाव: संभाजी सातपुते
घर क्रमांक : 17
वय : 50 लिंग : पुरुष
छायाचित्र उपलब्ध

211 LCQ1375591
नाव : बालासाहेब दिंगबरराव सातपुते
वडिलांचे नाव: दिगंबरराव सातपुते
घर क्रमांक : 17
वय : 47 लिंग : पुरुष
छायाचित्र उपलब्ध

212 SWH3605193
नाव : तात्यासाहेब दिगमबारव सातपुते
वडिलांचे नाव: डिगांबरराव सातपुते
घर क्रमांक : 17
वय : 46 लिंग : पुरुष
छायाचित्र उपलब्ध

213 SWH1225366
नाव : रखामाजी संभाजी सातपुते
वडिलांचे नाव: संभाजी सातपुते
घर क्रमांक : 17
वय : 42 लिंग : पुरुष
छायाचित्र उपलब्ध

214 SWH3605201
नाव : पवित्रा ज्ञानोबा सातपुते
पतीचे नाव: ज्ञानोबा सातपुते
घर क्रमांक : 17
वय : 38 लिंग : महिला
छायाचित्र उपलब्ध

215 SWH3605136
नाव : वनमाला रखमाजी सातपुते
पतीचे नाव: रखमाजी सातपुते
घर क्रमांक : 17
वय : 36 लिंग : महिला
छायाचित्र उपलब्ध

216 SWH8274359
नाव : सौरभ भारतराव सातपुते
वडिलांचे नाव: भारतराव सातपुते
घर क्रमांक : 18
वय : 25 लिंग : पुरुष
छायाचित्र उपलब्ध

217 LCQ0562587
नाव : नारायण माणिकराव सातपुते
वडिलांचे नाव: माणिकराव सातपुते
घर क्रमांक : 18
वय : 71 लिंग : पुरुष
छायाचित्र उपलब्ध

218 LCQ0562595
नाव : पारूबाई नारायण सातपुते
पतीचे नाव: नारायण सातपुते
घर क्रमांक : 18
वय : 69 लिंग : महिला
छायाचित्र उपलब्ध

219 SWH0215883
नाव : दिलीप नारायण सातपुते
वडिलांचे नाव: नारायण सातपुते
घर क्रमांक : 18
वय : 54 लिंग : पुरुष
छायाचित्र उपलब्ध

220 SWH0215893
नाव : संगीता दिलीप सातपुते
पतीचे नाव: दिलीप सातपुते
घर क्रमांक : 18
वय : 52 लिंग : महिला
छायाचित्र उपलब्ध

221 SWH0215904
नाव : सुरेश नारायण सातपुते
वडिलांचे नाव: नारायण सातपुते
घर क्रमांक : 18
वय : 52 लिंग : पुरुष
छायाचित्र उपलब्ध

222 SWH0215863
नाव : भारत नारायण सातपुते
वडिलांचे नाव: नारायण सातपुते
घर क्रमांक : 18
वय : 52 लिंग : पुरुष
छायाचित्र उपलब्ध

223 LCQ1354349
नाव : रमेश नारायण सातपुते
वडिलांचे नाव: नारायण सातपुते
घर क्रमांक : 18
वय : 50 लिंग : पुरुष
छायाचित्र उपलब्ध

224 SWH0215873
नाव : शंकुतला भारत सातपुते
पतीचे नाव: भारत सातपुते
घर क्रमांक : 18
वय : 50 लिंग : महिला
छायाचित्र उपलब्ध

225 LCQ1378694
नाव : कृष्णा दिलीप सातपुते
वडिलांचे नाव: दिलीप सातपुते
घर क्रमांक : 18
वय : 44 लिंग : पुरुष
छायाचित्र उपलब्ध

226 LCQ1356005
नाव : जयश्री रमेशराव सातपुते
पतीचे नाव: रमेशराव सातपुते
घर क्रमांक : 18
वय : 43 लिंग : महिला
छायाचित्र उपलब्ध

227 SWH8670325
नाव : कोमल सुरेश सातपुते
वडिलांचे नाव: सुरेश सातपुते
घर क्रमांक : 18
वय : 22 लिंग : महिला
छायाचित्र उपलब्ध

228 SWH7951239
नाव : विठ्ठल माणिकराव सातपुते
वडिलांचे नाव: माणिकराव सातपुते
घर क्रमांक : 19
वय : 64 लिंग : पुरुष
छायाचित्र उपलब्ध

229 SWH0215920
नाव : सुमनबाई विठ्ठल सातपुते
पतीचे नाव: विठ्ठल सातपुते
घर क्रमांक : 19
वय : 59 लिंग : महिला
छायाचित्र उपलब्ध

230 SWH6777213
नाव : रामकिशन विठ्ठलराव सातपुते
वडिलांचे नाव: विठ्ठलराव सातपुते
घर क्रमांक : 19
वय : 49 लिंग : पुरुष
छायाचित्र उपलब्ध

231 LCQ1351212
नाव : संदिप विठठ्लराव सातपुते
वडिलांचे नाव: विठठ्लराव सातपुते
घर क्रमांक : 19
वय : 41 लिंग : पुरुष
छायाचित्र उपलब्ध

232 LCQ1352483
नाव : शितल रामकिसन सातपूते
पतीचे नाव: रामकिसन सातपूते
घर क्रमांक : 19
वय : 39 लिंग : महिला
छायाचित्र उपलब्ध

233 SWH7519333
नाव : कृष्णाली संदीप सातपुते
पतीचे नाव: संदीप सातपुते
घर क्रमांक : 19
वय : 32 लिंग : महिला
छायाचित्र उपलब्ध

234 LCQ1357136
नाव : रामकिशन पांडूरंग सोनवणे
वडिलांचे नाव: पांडूरंग सोनवणे
घर क्रमांक : 19
वय : 38 लिंग : पुरुष
छायाचित्र उपलब्ध

235 SWH0215938
नाव : सुशिलाबाई प्रभाकर जोशी
पतीचे नाव: प्रभाकर जोशी
घर क्रमांक : 20
वय : 66 लिंग : महिला
छायाचित्र उपलब्ध

236 LCQ1375419
नाव : नरेंद्र प्रभाकर जोशी
वडिलांचे नाव: प्रभाकर जोशी
घर क्रमांक : 20
वय : 45 लिंग : पुरुष
छायाचित्र उपलब्ध

237 SWH7584196
नाव : स्वाती नरेंद्र जोशी
पतीचे नाव: नरेंद्र जोशी
घर क्रमांक : 20
वय : 36 लिंग : महिला
छायाचित्र उपलब्ध

238 LCQ1350446
नाव : किशन भानुदास सातपुते
वडिलांचे नाव: भानुदास सातपुते
घर क्रमांक : 20
वय : 72 लिंग : पुरुष
छायाचित्र उपलब्ध

239 SWH7951221
नाव : शोभाबाई किशन सातपुते
पतीचे नाव: किशन सातपुते
घर क्रमांक : 20
वय : 55 लिंग : महिला
छायाचित्र उपलब्ध

240 LCQ1350420
नाव : सचिन किशनराव सातपूते
वडिलांचे नाव: किशनराव सातपूते
घर क्रमांक : 20
वय : 38 लिंग : पुरुष
छायाचित्र उपलब्ध

241 SWH8249880
नाव : कोमल सातपुते
वडिलांचे नाव: दिलिपराव सातपुते
घर क्रमांक : 21
वय : 25 लिंग : महिला
छायाचित्र उपलब्ध

242 SWH0215972
नाव : कमलाबाई नरहरी भोसले
पतीचे नाव: नरहरी भोसले
घर क्रमांक : 22
वय : 81 लिंग : महिला
छायाचित्र उपलब्ध

243 LCQ0562751
नाव : माणिक रंगनाथ सातपुते
वडिलांचे नाव: रंगनाथ सातपुते
घर क्रमांक : 22
वय : 81 लिंग : पुरुष
छायाचित्र उपलब्ध

244 LCQ0562769
नाव : सुलोचना माणिकराव सातपुते
पतीचे नाव: माणिकराव सातपुते
घर क्रमांक : 22
वय : 71 लिंग : महिला
छायाचित्र उपलब्ध

245 LCQ1376250
नाव : डिगांबर मानीकराव सातपुते
वडिलांचे नाव: मानीकराव सातपुते
घर क्रमांक : 22
वय : 42 लिंग : पुरुष
छायाचित्र उपलब्ध

246 SWH7519341
नाव : भाग्यश्री चक्रधर सातपुते
पतीचे नाव: चक्रधर सातपुते
घर क्रमांक : 22
वय : 31 लिंग : महिला
छायाचित्र उपलब्ध

247 SWH0215982
नाव : शे हनीफ शे अब्दुल
वडिलांचे नाव: शे अब्दुल
घर क्रमांक : 23
वय : 71 लिंग : पुरुष
छायाचित्र उपलब्ध

248 SWH0215992
नाव : शे.साबेराबी शे.हनीफ
पतीचे नाव: शे.हनीफ
घर क्रमांक : 23
वय : 66 लिंग : महिला
छायाचित्र उपलब्ध

249 LCQ1352103
नाव : शे.गनी शे.हनिफ
वडिलांचे नाव: शे.हनिफ
घर क्रमांक : 23
वय : 42 लिंग : पुरुष
छायाचित्र उपलब्ध

250 SWH3605151
नाव : जयशद शेख गणी शेख
पतीचे नाव: शेख गणी शेख
घर क्रमांक : 23
वय : 35 लिंग : महिला
छायाचित्र उपलब्ध

251 SWH0216011
नाव : शे.उस्मान शे.अब्दुसला
वडिलांचे नाव: शे.अब्दुसलाम
घर क्रमांक : 24
वय : 81 लिंग : पुरुष
छायाचित्र उपलब्ध

252 SWH0216037
नाव : शे.युसुफ शे.अब्दुसलाम
वडिलांचे नाव: शे.अब्दुसलाम
घर क्रमांक : 25
वय : 66 लिंग : पुरुष
छायाचित्र उपलब्ध

253 SWH1225556
नाव : शे हमजाबी शे युसुफ
पतीचे नाव: शे युसुफ
घर क्रमांक : 25
वय : 64 लिंग : महिला
छायाचित्र उपलब्ध

254 SWH0216071
नाव : किशन गुणाजी सोनवणे
वडिलांचे नाव: गुणाजी सोनवणे
घर क्रमांक : 27
वय : 57 लिंग : पुरुष
छायाचित्र उपलब्ध

255 SWH7951247
नाव : तानाबाई हरीभाउ सोनवणे
पतीचे नाव: हरीभाउ सोनवणे
घर क्रमांक : 28
वय : 77 लिंग : महिला
छायाचित्र उपलब्ध

256 SWH0216102
नाव : सिताबाई साहेब सोनवणे
पतीचे नाव: साहेब सोनवणे
घर क्रमांक : 28
वय : 55 लिंग : महिला
छायाचित्र उपलब्ध

257 SWH0216081
नाव : वत्सलाबाई किशन सोनवणे
पतीचे नाव: किशन सोनवणे
घर क्रमांक : 28
वय : 52 लिंग : महिला
छायाचित्र उपलब्ध

258 LCQ1391960
नाव : बळीराम किसन सोनवणे
वडिलांचे नाव: किसन सोनवणे
घर क्रमांक : 28
वय : 44 लिंग : पुरुष
छायाचित्र उपलब्ध

259 SWH1225325
नाव : सावित्रा बळीराम सोनवणे
पतीचे नाव: बळीराम सोनवणे
घर क्रमांक : 28
वय : 42 लिंग : महिला
छायाचित्र उपलब्ध

260 LCQ1354257
नाव : माधव किसन सोनवणे
वडिलांचे नाव: किसन सोनवणे
घर क्रमांक : 28
वय : 42 लिंग : पुरुष
छायाचित्र उपलब्ध

261 SWH6471916
नाव : सचिन साहेबराव सोनवणे
वडिलांचे नाव: साहेबराव सोनवणे
घर क्रमांक : 28
वय : 33 लिंग : पुरुष
छायाचित्र उपलब्ध

262 SWH7584204
नाव : पूजा सचिन सोनवणे
पतीचे नाव: सचिन सोनवणे
घर क्रमांक : 28
वय : 26 लिंग : महिला
छायाचित्र उपलब्ध

263 SWH0216110
नाव : सरूबाई पांडुरंग सोनवणे
पतीचे नाव: पांडुरंग सोनवणे
घर क्रमांक : 29
वय : 67 लिंग : महिला
छायाचित्र उपलब्ध

264 LCQ1356807
नाव : आत्माराम पांडुरंग सोनवणे
वडिलांचे नाव: पांडुरंग सोनवणे
घर क्रमांक : 29
वय : 49 लिंग : पुरुष
छायाचित्र उपलब्ध

265 LCQ1356286
नाव : सावित्रा रामकिशन सोनवणे
पतीचे नाव: रामकिशन सोनवणे
घर क्रमांक : 29
वय : 39 लिंग : महिला
छायाचित्र उपलब्ध

266 LCQ1357482
नाव : बालासाहेब पांडूरंग सोनवणे
वडिलांचे नाव: पांडूरंग सोनवणे
घर क्रमांक : 29
वय : 36 लिंग : पुरुष
छायाचित्र उपलब्ध

267 SWH7584154
नाव : शितल संतोष सोनवणे
पतीचे नाव: संतोष सोनवने
घर क्रमांक : 29
वय : 30 लिंग : महिला
छायाचित्र उपलब्ध

268 LCQ0562959
नाव : नागोराव भिमराव सोनवणे
वडिलांचे नाव: भिमराव सोनवणे
घर क्रमांक : 30
वय : 66 लिंग : पुरुष
छायाचित्र उपलब्ध

269 LCQ0562967
नाव : गिरजाबाई नागोराव सोनवणे
पतीचे नाव: नागोराव सोनवणे
घर क्रमांक : 30
वय : 61 लिंग : महिला
छायाचित्र उपलब्ध

270 SWH7187107
नाव : रोहीदास नागोराव सोनवणे
वडिलांचे नाव: नागोराव सोनवणे
घर क्रमांक : 30
वय : 42 लिंग : पुरुष
छायाचित्र उपलब्ध

271 SWH7951262
नाव : हरीभाउ मारोतराव सातपुते
वडिलांचे नाव: मारोतराव सातपुते
घर क्रमांक : 32
वय : 59 लिंग : पुरुष
छायाचित्र उपलब्ध

272 SWH7951270
नाव : रत्नमाला हरीभाउ सातपुते
पतीचे नाव: हरीभाउ सातपुते
घर क्रमांक : 32
वय : 53 लिंग : महिला
छायाचित्र उपलब्ध

273 SWH7823438
नाव : भोसले आकाश तुकाराम
वडिलांचे नाव: भोसले तुकाराम
घर क्रमांक : 33
वय : 26 लिंग : पुरुष
छायाचित्र उपलब्ध

274 SWH0216170
नाव : सर्जेराव लिंबाजी सातपुते
वडिलांचे नाव: लिंबाजी सातपुते
घर क्रमांक : 33
वय : 76 लिंग : पुरुष
छायाचित्र उपलब्ध

275 SWH0216180
नाव : कमलाबाई सर्जेराव सातपुते
पतीचे नाव: सर्जेराव सातपुते
घर क्रमांक : 33
वय : 66 लिंग : महिला
छायाचित्र उपलब्ध

276 LCQ1379973
नाव : दिलीप लिंबाजी सातपुते
वडिलांचे नाव: लिंबाजी सातपुते
घर क्रमांक : 33
वय : 53 लिंग : पुरुष
छायाचित्र उपलब्ध

277 LCQ1356468
नाव : मित्रवंदना दिलीप सातपुते
पतीचे नाव: दिलीप सातपुते
घर क्रमांक : 33
वय : 45 लिंग : महिला
छायाचित्र उपलब्ध

278 SWH0216219
नाव : अंकुशराव मुगाजी सातपुते
वडिलांचे नाव: मुगाजी सातपुते
घर क्रमांक : 34
वय : 76 लिंग : पुरुष
छायाचित्र उपलब्ध

279 SWH0216227
नाव : सुभद्राबाई अंकुशराव सातपुते
पतीचे नाव: अंकुशराव सातपुते
घर क्रमांक : 34
वय : 73 लिंग : महिला
छायाचित्र उपलब्ध

280 SWH3605169
नाव : रामकिशन अकुंशराव सातपुते
वडिलांचे नाव: अकुंशराव सातपुते
घर क्रमांक : 34
वय : 44 लिंग : पुरुष
छायाचित्र उपलब्ध

281 SWH0216279
नाव : विठ्ठल नरहरी सातपुते
वडिलांचे नाव: नरहरी सातपुते
घर क्रमांक : 35
वय : 56 लिंग : पुरुष
छायाचित्र उपलब्ध

282 SWH0216289
नाव : कमलाबाई विठ्ठल सातपुते
पतीचे नाव: विठ्ठल सातपुते
घर क्रमांक : 35
वय : 51 लिंग : महिला
छायाचित्र उपलब्ध

283 SWH0216269
नाव : पदमीनबाई सदाशिव सातपुते
पतीचे नाव: सदाशिव सातपुते
घर क्रमांक : 35
वय : 51 लिंग : महिला
छायाचित्र उपलब्ध

284 LCQ1375526
नाव : आण्णासाहेब नरहरी सातपुते
वडिलांचे नाव: नरहरी सातपुते
घर क्रमांक : 35
वय : 50 लिंग : पुरुष
छायाचित्र उपलब्ध

285 LCQ1375385
नाव : रामेश्वर नरहरी सातपुते
वडिलांचे नाव: नरहरी सातपुते
घर क्रमांक : 35
वय : 44 लिंग : पुरुष
छायाचित्र उपलब्ध

286 LCQ1377712
नाव : कुसूम अण्णासाहेब सातपुते
पतीचे नाव: अण्णासाहेब सातपुते
घर क्रमांक : 35
वय : 43 लिंग : महिला
छायाचित्र उपलब्ध

287 SWH7584139
नाव : दिगांबर विठ्ठलराव सातपुते
वडिलांचे नाव: विठ्ठलराव सातपुते
घर क्रमांक : 35
वय : 27 लिंग : पुरुष
छायाचित्र उपलब्ध

288 SWH7584121
नाव : दत्ता सदाशिव सातपुते
वडिलांचे नाव: सदाशिव सातपुते
घर क्रमांक : 35
वय : 27 लिंग : पुरुष
छायाचित्र उपलब्ध

289 SWH7584147
नाव : योगेश विठ्ठलराव सातपुते
वडिलांचे नाव: विठ्ठलराव सातपुते
घर क्रमांक : 35
वय : 26 लिंग : पुरुष
छायाचित्र उपलब्ध

290 SWH8576613
नाव : वैष्णवी अण्णासाहेब सातपुते
वडिलांचे नाव: अण्णासाहेब सातपुते
घर क्रमांक : 35
वय : 26 लिंग : महिला
छायाचित्र उपलब्ध

291 SWH8576597
नाव : वैशाली अण्णासाहेब सातपुते
वडिलांचे नाव: अण्णासाहेब सातपुते
घर क्रमांक : 35
वय : 25 लिंग : महिला
छायाचित्र उपलब्ध

292 SWH0216299
नाव : भगवान लक्ष्मण सातपुते
वडिलांचे नाव: लक्ष्मण सातपुते
घर क्रमांक : 36
वय : 67 लिंग : पुरुष
छायाचित्र उपलब्ध

293 SWH0216300
नाव : रूक्मीनबाई भगवान सातपुते
पतीचे नाव: भगवान सातपुते
घर क्रमांक : 36
वय : 63 लिंग : महिला
छायाचित्र उपलब्ध

294 SWH7358351
नाव : शाम भगवानराव सातपुते
वडिलांचे नाव: भगवानराव सातपुते
घर क्रमांक : 36
वय : 31 लिंग : पुरुष
छायाचित्र उपलब्ध

295 SWH7951296
नाव : गोविंद नामदेव सातपुते
वडिलांचे नाव: नामदेव सातपुते
घर क्रमांक : 38
वय : 67 लिंग : पुरुष
छायाचित्र उपलब्ध

296 SWH7951304
नाव : भारताबाई गोविंद सातपुते
पतीचे नाव: गोविंद सातपुते
घर क्रमांक : 38
वय : 63 लिंग : महिला
छायाचित्र उपलब्ध

297 SWH7358682
नाव : अर्पना प्रभाकर सातपुते
पतीचे नाव: प्रभाकर सातपुते
घर क्रमांक : 38
वय : 41 लिंग : महिला
छायाचित्र उपलब्ध

298 SWH7978836
नाव : दत्ता शेषराव सातपुते
वडिलांचे नाव: शेषराव सातपुते
घर क्रमांक : 39
वय : 72 लिंग : पुरुष
छायाचित्र उपलब्ध

299 SWH7978844
नाव : लक्ष्मीबाई दत्ता सातपुते
पतीचे नाव: दत्ता सातपुते
घर क्रमांक : 39
वय : 69 लिंग : महिला
छायाचित्र उपलब्ध

300 SWH0216467
नाव : दिंगाबर शेषराव सातपुते
वडिलांचे नाव: शेषराव सातपुते
घर क्रमांक : 39
वय : 59 लिंग : पुरुष
छायाचित्र उपलब्ध

301 SWH0216477
नाव : कांताबाई दिंगाबर सातपुते
पतीचे नाव: दिंगाबर सातपुते
घर क्रमांक : 39
वय : 53 लिंग : महिला
छायाचित्र उपलब्ध

302 SWH7699739
नाव : बालासाहेब डिगांबर सातपुते
वडिलांचे नाव: डिगांबर सातपुते
घर क्रमांक : 39
वय : 26 लिंग : पुरुष
छायाचित्र उपलब्ध

303 LCQ1392034
नाव : शांताबाई महारूद्र सातपुते
पतीचे नाव: महारूद्र सातपुते
घर क्रमांक : 40
वय : 49 लिंग : महिला
छायाचित्र उपलब्ध

304 SWH0216532
नाव : राजाभाउ मंचकराव सातपुते
वडिलांचे नाव: मंचकराव सातपुते
घर क्रमांक : 41
वय : 97 लिंग : पुरुष
छायाचित्र उपलब्ध

305 SWH1225564
नाव : कुंता बाबासाहेब सातपुते
पतीचे नाव: बाबासाहेब सातपुते
घर क्रमांक : 41
वय : 44 लिंग : महिला
छायाचित्र उपलब्ध

306 LCQ1357664
नाव : बाबासाहेब राजेभाऊ सातपुते
वडिलांचे नाव: राजेभाऊ सातपुते
घर क्रमांक : 41
वय : 44 लिंग : पुरुष
छायाचित्र उपलब्ध

307 LCQ1393925
नाव : पालसाहेब राजेभा सातपुते
वडिलांचे नाव: राजेभाऊ सातपुते
घर क्रमांक : 41
वय : 43 लिंग : पुरुष
छायाचित्र उपलब्ध

308 SWH8439507
नाव : करण बाबासाहेब सातपुते
आईचे नाव: कुंता बाबासाहेब
घर क्रमांक : 41
वय : 22 लिंग : पुरुष
छायाचित्र उपलब्ध

309 SWH0216566
नाव : उषाबाई केरबा सातपुते
पतीचे नाव: केरबा सातपुते
घर क्रमांक : 42
वय : 56 लिंग : महिला
छायाचित्र उपलब्ध

310 LCQ1356591
नाव : अण्णासाहेब केरबा सातपुते
वडिलांचे नाव: केरबा सातपुते
घर क्रमांक : 42
वय : 43 लिंग : पुरुष
छायाचित्र उपलब्ध

311 LCQ1357607
नाव : संगीता आबासाहेब सातपुते
पतीचे नाव: आबासाहेब सातपुते
घर क्रमांक : 42
वय : 43 लिंग : महिला
छायाचित्र उपलब्ध

312 LCQ1356583
नाव : आबासाहेब केरबा सातपुते
वडिलांचे नाव: केरबा सातपुते
घर क्रमांक : 42
वय : 42 लिंग : पुरुष
छायाचित्र उपलब्ध

313 LCQ1376078
नाव : गणेश केरबा सातपुते
वडिलांचे नाव: केरबा सातपुते
घर क्रमांक : 42
वय : 42 लिंग : पुरुष
छायाचित्र उपलब्ध

314 SWH8643272
नाव : भागवत आबासाहेब सातपुते
वडिलांचे नाव: आबासाहेब केरबा सातपुते
घर क्रमांक : 42
वय : 22 लिंग : पुरुष
छायाचित्र उपलब्ध

315 SWH8274128
नाव : रामदास ज्ञानोबा सातपुते
वडिलांचे नाव: ज्ञानोबा सातपुते
घर क्रमांक : 43
वय : 26 लिंग : पुरुष
छायाचित्र उपलब्ध

316 SWH0216576
नाव : ज्ञानोबा प्रल्हाद सातपुते
वडिलांचे नाव: प्रल्हाद सातपुते
घर क्रमांक : 43
वय : 59 लिंग : पुरुष
छायाचित्र उपलब्ध

317 LCQ1355635
नाव : विजयमाला ज्ञानोबा सातपुते
पतीचे नाव: ज्ञानोबा सातपुते
घर क्रमांक : 43
वय : 53 लिंग : महिला
छायाचित्र उपलब्ध

318 LCQ0563494
नाव : गोपिनाथ प्रल्हाद सातपुते
वडिलांचे नाव: प्रल्हाद सातपुते
घर क्रमांक : 43
वय : 50 लिंग : पुरुष
छायाचित्र उपलब्ध

319 SWH0216607
नाव : ललीता एकनाथ सातपुते
पतीचे नाव: एकनाथ सातपुते
घर क्रमांक : 43
वय : 50 लिंग : महिला
छायाचित्र उपलब्ध

320 LCQ1356245
नाव : भोजराव प्रल्हाद सातपुते
वडिलांचे नाव: प्रल्हाद सातपुते
घर क्रमांक : 43
वय : 49 लिंग : पुरुष
छायाचित्र उपलब्ध

321 LCQ1356971
नाव : लता भोजराव सातपुते
पतीचे नाव: भोजराव सातपुते
घर क्रमांक : 43
वय : 43 लिंग : महिला
छायाचित्र उपलब्ध

322 LCQ1355627
नाव : सुसेला गोपीनाथ सातपुते
पतीचे नाव: गोपीनाथ सातपुते
घर क्रमांक : 43
वय : 43 लिंग : महिला
छायाचित्र उपलब्ध

323 SWH7699820
नाव : नामदेव ज्ञानोबा सातपुते
वडिलांचे नाव: ज्ञानोबा सातपुते
घर क्रमांक : 43
वय : 29 लिंग : पुरुष
छायाचित्र उपलब्ध

324 SWH8420028
नाव : गणेश एकनाथ सातपुते
आईचे नाव: ललिता एकनाथ सातपुते
घर क्रमांक : 43
वय : 24 लिंग : पुरुष
छायाचित्र उपलब्ध

325 SWH8564460
नाव : तेजस गोपीनाथ सातपुते
वडिलांचे नाव: गोपीनाथ प्रल्हाद सातपुते
घर क्रमांक : 43
वय : 23 लिंग : पुरुष
छायाचित्र उपलब्ध

326 SWH0216623
नाव : सावित्रीबाई देविदास सातपुते
पतीचे नाव: देविदास सातपुते
घर क्रमांक : 44
वय : 88 लिंग : महिला
छायाचित्र उपलब्ध

327 SWH0216615
नाव : देविदास विश्वनाथ सातपुते
वडिलांचे नाव: विश्वनाथ सातपुते
घर क्रमांक : 44
वय : 83 लिंग : पुरुष
छायाचित्र उपलब्ध

328 SWH0216631
नाव : विश्वांबर देविदास सातपुते
वडिलांचे नाव: देविदास सातपुते
घर क्रमांक : 44
वय : 59 लिंग : पुरुष
छायाचित्र उपलब्ध

329 SWH0216649
नाव : कलावतीबाई विश्वाबंर सातपुते
पतीचे नाव: विश्वाबंर सातपुते
घर क्रमांक : 44
वय : 54 लिंग : महिला
छायाचित्र उपलब्ध

330 SWH0216655
नाव : अंकुश देवीदास सातपुते
वडिलांचे नाव: देवीदास सातपुते
घर क्रमांक : 44
वय : 50 लिंग : पुरुष
छायाचित्र उपलब्ध

331 SWH0216665
नाव : लहु देविदास सातपुते
वडिलांचे नाव: देविदास सातपुते
घर क्रमांक : 44
वय : 50 लिंग : पुरुष
छायाचित्र उपलब्ध

332 LCQ1357623
नाव : विजयमाला अंकुशराव सातपुते
पतीचे नाव: अंकुशराव सातपुते
घर क्रमांक : 44
वय : 46 लिंग : महिला
छायाचित्र उपलब्ध

333 LCQ1357599
नाव : संगिता लहु सातपुते
पतीचे नाव: लहु सातपुते
घर क्रमांक : 44
वय : 43 लिंग : महिला
छायाचित्र उपलब्ध

334 SWH7358708
नाव : बालाजी विश्वांभर सातपुते
वडिलांचे नाव: विश्वांभर सातपुते
घर क्रमांक : 44
वय : 29 लिंग : पुरुष
छायाचित्र उपलब्ध

335 SWH8564486
नाव : वैष्णवी बालाजी सातपुते
पतीचे नाव: बालाजी विश्वंबर सातपुते
घर क्रमांक : 44
वय : 26 लिंग : महिला
छायाचित्र उपलब्ध

336 LCQ1376664
नाव : नारायण नागोराव सातपुते
वडिलांचे नाव: नागोराव सातपुते
घर क्रमांक : 45
वय : 43 लिंग : पुरुष
छायाचित्र उपलब्ध

337 SWH7358641
नाव : कविता नारायण सातपुते
पतीचे नाव: नारायण सातपुते
घर क्रमांक : 45
वय : 40 लिंग : महिला
छायाचित्र उपलब्ध

338 SWH0216706
नाव : मधुकरराव गंगाधरराव सातपुते
वडिलांचे नाव: गंगाधरराव सातपुते
घर क्रमांक : 49
वय : 70 लिंग : पुरुष
छायाचित्र उपलब्ध

339 SWH7951312
नाव : मंगलाबाई मधुकरराव सातपुते
पतीचे नाव: मधुकरराव सातपुते
घर क्रमांक : 49
वय : 67 लिंग : महिला
छायाचित्र उपलब्ध

340 LCQ1354711
नाव : सतीश मधुकरराव सातपुते
वडिलांचे नाव: मधुकरराव सातपुते
घर क्रमांक : 49
वय : 45 लिंग : पुरुष
छायाचित्र उपलब्ध

341 SWH3605219
नाव : इंदुबाई रावसाहेब सातपुते
पतीचे नाव: रावसाहेब सातपुते
घर क्रमांक : 50
वय : 56 लिंग : महिला
छायाचित्र उपलब्ध

342 SWH3534666
नाव : बाळासाहेब रावसाहेब सातपुते
वडिलांचे नाव: रावसाहेब सातपुते
घर क्रमांक : 50
वय : 42 लिंग : पुरुष
छायाचित्र उपलब्ध

343 SWH7358336
नाव : शितल बालासाहेब सातपुते
पतीचे नाव: बालासाहेब सातपुते
घर क्रमांक : 50
वय : 33 लिंग : महिला
छायाचित्र उपलब्ध

344 SWH0216748
नाव : अनंता माणिकराव सातपुते
वडिलांचे नाव: माणिकराव सातपुते
घर क्रमांक : 51
वय : 61 लिंग : पुरुष
छायाचित्र उपलब्ध

345 SWH0216754
नाव : राधाबाई अनंता सातपुते
पतीचे नाव: अनंता सातपुते
घर क्रमांक : 51
वय : 56 लिंग : महिला
छायाचित्र उपलब्ध

346 LCQ0563668
नाव : शिवाजी माणिकराव सातपुते
वडिलांचे नाव: माणिकराव सातपुते
घर क्रमांक : 51
वय : 52 लिंग : पुरुष
छायाचित्र उपलब्ध

347 SWH3605227
नाव : रमाबाई शिवाजी सातपुते
पतीचे नाव: शिवाजी सातपुते
घर क्रमांक : 51
वय : 50 लिंग : महिला
छायाचित्र उपलब्ध

348 SWH7358542
नाव : सुरेखा शिवाजी सातपुते
वडिलांचे नाव: शिवाजी सातपुते
घर क्रमांक : 51
वय : 29 लिंग : महिला
छायाचित्र उपलब्ध

349 SWH0216764
नाव : हरीभाऊ रोहीदास सातपुते
वडिलांचे नाव: रोहीदास सातपुते
घर क्रमांक : 52
वय : 59 लिंग : पुरुष
छायाचित्र उपलब्ध

350 SWH3605235
नाव : सोजरबाई हरीभाऊ सातपुते
पतीचे नाव: हरीभाऊ सातपुते
घर क्रमांक : 52
वय : 56 लिंग : महिला
छायाचित्र उपलब्ध

351 SWH8224354
नाव : दीपक हरीभाऊ सातपुते
वडिलांचे नाव: हरीभाऊ मारोतराव सातपुते
घर क्रमांक : 54
वय : 31 लिंग : पुरुष
छायाचित्र उपलब्ध

352 SWH7951585
नाव : मंगलाबाई त्रिंबकराव सातपुते
पतीचे नाव: त्रिंबकराव सातपुते
घर क्रमांक : 54
वय : 66 लिंग : महिला
छायाचित्र उपलब्ध

353 SWH3534674
नाव : त्रिंबकराव बाबुराव सातपुते
वडिलांचे नाव: बाबुराव सातपुते
घर क्रमांक : 54
वय : 65 लिंग : पुरुष
छायाचित्र उपलब्ध

354 SWH7951320
नाव : प्रेमकुमार त्र्यंबक सातपुते
वडिलांचे नाव: त्रिंबक सातपुते
घर क्रमांक : 54
वय : 49 लिंग : पुरुष
छायाचित्र उपलब्ध

355 SWH0216794
नाव : सिंधुबाई बालासाहेब सातपुते
पतीचे नाव: बालासाहेब सातपुते
घर क्रमांक : 55
वय : 66 लिंग : महिला
छायाचित्र उपलब्ध

356 LCQ1355148
नाव : सुरेश बालासाहेब सातपुते
वडिलांचे नाव: बालासाहेब सातपुते
घर क्रमांक : 55
वय : 47 लिंग : पुरुष
छायाचित्र उपलब्ध

357 SWH7458789
नाव : शोभा सुरेश सातपुते
पतीचे नाव: सुरेश सातपुते
घर क्रमांक : 55
वय : 32 लिंग : महिला
छायाचित्र उपलब्ध

358 SWH0216813
नाव : दत्तराव गंगाधरराव सातपुते
वडिलांचे नाव: गंगाधरराव सातपुते
घर क्रमांक : 56
वय : 61 लिंग : पुरुष
छायाचित्र उपलब्ध

359 SWH0216821
नाव : शालाबाई दत्तराव सातपुते
पतीचे नाव: दत्तराव सातपुते
घर क्रमांक : 56
वय : 58 लिंग : महिला
छायाचित्र उपलब्ध

360 SWH8555021
नाव : वर्षा मुकुंद सातपुते
पतीचे नाव: मुकुंद दत्तराव सातपुते
घर क्रमांक : 56
वय : 28 लिंग : महिला
छायाचित्र उपलब्ध

361 SWH1225523
नाव : गंगाबाई दतराव सातपुते
पतीचे नाव: दतराव सातपुते
घर क्रमांक : 58
वय : 78 लिंग : महिला
छायाचित्र उपलब्ध

362 LCQ1351626
नाव : मनोहर रामराव सातपुते
वडिलांचे नाव: रामराव सातपुते
घर क्रमांक : 58
वय : 58 लिंग : पुरुष
छायाचित्र उपलब्ध

363 LCQ1375310
नाव : हरिभाऊ दत्तराव सातपुते
वडिलांचे नाव: दतराव सातपुते
घर क्रमांक : 58
वय : 54 लिंग : पुरुष
छायाचित्र उपलब्ध

364 SWH0216853
नाव : मधुकर रामराव सातपुते
वडिलांचे नाव: रामराव सातपुते
घर क्रमांक : 58
वय : 52 लिंग : पुरुष
छायाचित्र उपलब्ध

365 SWH0216873
नाव : बालासाहेब रंगनाथ सातपुते
वडिलांचे नाव: रंगनाथ सातपुते
घर क्रमांक : 58
वय : 50 लिंग : पुरुष
छायाचित्र उपलब्ध

366 SWH0216883
नाव : चंद्रकला बालासाहेब सातपुते
पतीचे नाव: बालासाहेब सातपुते
घर क्रमांक : 58
वय : 49 लिंग : महिला
छायाचित्र उपलब्ध

367 SWH0216863
नाव : पुष्पा मधुकर सातपुते
पतीचे नाव: मधुकर सातपुते
घर क्रमांक : 58
वय : 49 लिंग : महिला
छायाचित्र उपलब्ध

368 LCQ1379452
नाव : नरहरी मनोहर सातपुते
वडिलांचे नाव: मनोहर सातपुते
घर क्रमांक : 58
वय : 44 लिंग : पुरुष
छायाचित्र उपलब्ध

369 SWH7699747
नाव : नारायण मधुकर सातपुते
वडिलांचे नाव: मधुकर सातपुते
घर क्रमांक : 58
वय : 26 लिंग : पुरुष
छायाचित्र उपलब्ध

370 SWH6628812
नाव : बाबुराव गिरजाजी सातपुते
वडिलांचे नाव: गिरजाजी सातपुते
घर क्रमांक : 60
वय : 77 लिंग : पुरुष
छायाचित्र उपलब्ध

371 SWH7951346
नाव : चंद्रकला बाबुराव सातपुते
पतीचे नाव: बाबुराव सातपुते
घर क्रमांक : 60
वय : 73 लिंग : महिला
छायाचित्र उपलब्ध

372 SWH0216904
नाव : मंदाबाई बाबुराव सातपुते
पतीचे नाव: बाबुराव सातपुते
घर क्रमांक : 60
वय : 67 लिंग : महिला
छायाचित्र उपलब्ध

373 LCQ1355825
नाव : दत्ता बाबुराव सातपुते
वडिलांचे नाव: बाबुराव सातपुते
घर क्रमांक : 60
वय : 37 लिंग : पुरुष
छायाचित्र उपलब्ध

374 LCQ0563940
नाव : शालुबाई ज्ञानोबा सातपुते
पतीचे नाव: ज्ञानोबा सातपुते
घर क्रमांक : 61
वय : 66 लिंग : महिला
छायाचित्र उपलब्ध

375 LCQ0563932
नाव : ज्ञानोबा रंगनाथ सातपुते
वडिलांचे नाव: रंगनाथ सातपुते
घर क्रमांक : 61
वय : 65 लिंग : पुरुष
छायाचित्र उपलब्ध

376 LCQ1391598
नाव : सतिशकुमार ज्ञानोबाराव सातपुते
वडिलांचे नाव: ज्ञानोबाराव सातपुते
घर क्रमांक : 61
वय : 44 लिंग : पुरुष
छायाचित्र उपलब्ध

377 SWH3605276
नाव : देवकन्या सतिशकुमार सातपुते
पतीचे नाव: सतीशकुमार सातपुते
घर क्रमांक : 61
वय : 41 लिंग : महिला
छायाचित्र उपलब्ध

378 SWH3605268
नाव : शरद ज्ञानोबा सातपुते
वडिलांचे नाव: ज्ञानोबा सातपुते
घर क्रमांक : 61
वय : 35 लिंग : पुरुष
छायाचित्र उपलब्ध

379 SWH8422503
नाव : सृष्टी शरद सातपुते
पतीचे नाव: शरद ज्ञानोबा सातपुते
घर क्रमांक : 61
वय : 31 लिंग : महिला
छायाचित्र उपलब्ध

380 SWH7951353
नाव : दत्ता गोविंदराव सातपुते
वडिलांचे नाव: गोविंदराव सातपुते
घर क्रमांक : 62
वय : 71 लिंग : पुरुष
छायाचित्र उपलब्ध

381 SWH7951379
नाव : निर्मला दत्तराव सातपुते
पतीचे नाव: दत्तराव सातपुते
घर क्रमांक : 62
वय : 66 लिंग : महिला
छायाचित्र उपलब्ध

382 SWH7951361
नाव : माधव गोविंदराव सातपुते
वडिलांचे नाव: गोविंदराव सातपुते
घर क्रमांक : 62
वय : 50 लिंग : पुरुष
छायाचित्र उपलब्ध

383 LCQ1357839
नाव : आशा माधव सातपुते
पतीचे नाव: माधव सातपुते
घर क्रमांक : 62
वय : 44 लिंग : महिला
छायाचित्र उपलब्ध

384 SWH3605300
नाव : राम दत्तराव सातपुते
वडिलांचे नाव: दत्तराव सातपुते
घर क्रमांक : 62
वय : 37 लिंग : पुरुष
छायाचित्र उपलब्ध

385 SWH8555047
नाव : मनोज माधवराव सातपुते
वडिलांचे नाव: माधव गोवींदराव सातपुते
घर क्रमांक : 62
वय : 26 लिंग : पुरुष
छायाचित्र उपलब्ध

386 SWH0216938
नाव : दिगांबर थोराजी सातपुते
वडिलांचे नाव: थोराजी सातपुते
घर क्रमांक : 63
वय : 50 लिंग : पुरुष
छायाचित्र उपलब्ध

387 SWH7358625
नाव : किरण दिगंबर सातपुते
वडिलांचे नाव: दिगंबर सातपुते
घर क्रमांक : 63
वय : 30 लिंग : पुरुष
छायाचित्र उपलब्ध

388 SWH8644221
नाव : भागवत दिगांबर सातपुते
वडिलांचे नाव: दिगांबर थोराजी सातपुते
घर क्रमांक : 63
वय : 23 लिंग : पुरुष
छायाचित्र उपलब्ध

389 LCQ0564021
नाव : अंकुश केशवराव सातपुते
वडिलांचे नाव: केशवराव सातपुते
घर क्रमांक : 64
वय : 61 लिंग : पुरुष
छायाचित्र उपलब्ध

390 SWH7951387
नाव : रत्नमाला अंकुश सातपुते
पतीचे नाव: अंकुश सातपुते
घर क्रमांक : 64
वय : 56 लिंग : महिला
छायाचित्र उपलब्ध

391 LCQ1351519
नाव : तुकाराम पंडीतराव सातपुते
वडिलांचे नाव: पंडीतराव सातपुते
घर क्रमांक : 64
वय : 54 लिंग : पुरुष
छायाचित्र उपलब्ध

392 LCQ1357813
नाव : मुक्ताबाई तुकाराम सातपुते
पतीचे नाव: तुकाराम सातपुते
घर क्रमांक : 64
वय : 49 लिंग : महिला
छायाचित्र उपलब्ध

393 LCQ1376698
नाव : रेखा गणेशराव सातपुते
पतीचे नाव: गणेशराव सातपुते
घर क्रमांक : 64
वय : 39 लिंग : महिला
छायाचित्र उपलब्ध

394 LCQ1351543
नाव : सुर्यकांत अंकूशराव सातपूते
वडिलांचे नाव: अंकूशराव सातपूते
घर क्रमांक : 64
वय : 37 लिंग : पुरुष
छायाचित्र उपलब्ध

395 SWH7358534
नाव : गोविंद तुकाराम सातपुते
वडिलांचे नाव: तुकाराम सात्पुते
घर क्रमांक : 64
वय : 30 लिंग : पुरुष
छायाचित्र उपलब्ध

396 SWH0216962
नाव : रुक्मीन भोजराज सातपुते
पतीचे नाव: भोजराज सातपुते
घर क्रमांक : 67
वय : 79 लिंग : महिला
छायाचित्र उपलब्ध

397 LCQ1354208
नाव : बंडु भोजराज सातपुते
वडिलांचे नाव: भोजराज सातपुते
घर क्रमांक : 67
वय : 55 लिंग : पुरुष
छायाचित्र उपलब्ध

398 LCQ0564062
नाव : बाबासाहेब भोजराज सातपुते
वडिलांचे नाव: भोजराज सातपुते
घर क्रमांक : 67
वय : 50 लिंग : पुरुष
छायाचित्र उपलब्ध

399 LCQ1353960
नाव : दत्ता भोजराज सातपुते
वडिलांचे नाव: भोजराज सातपुते
घर क्रमांक : 67
वय : 49 लिंग : पुरुष
छायाचित्र उपलब्ध

400 SWH7292139
नाव : कावीरा बंडु सातपुते
पतीचे नाव: बंडु सातपुते
घर क्रमांक : 67
वय : 44 लिंग : महिला
छायाचित्र उपलब्ध

401 SWH3605185
नाव : प्रवित्रा बाबासाहेब सातपुते
पतीचे नाव: बाबासाहेब सातपुते
घर क्रमांक : 67
वय : 41 लिंग : महिला
छायाचित्र उपलब्ध

402 SWH0216982
नाव : मथुराबाई दत्ता झारे
पतीचे नाव: दत्ता झारे
घर क्रमांक : 69
वय : 88 लिंग : महिला
छायाचित्र उपलब्ध

403 LCQ1357672
नाव : उध्दव दत्तराव झारे
वडिलांचे नाव: दत्तराव झारे
घर क्रमांक : 69
वय : 39 लिंग : पुरुष
छायाचित्र उपलब्ध

404 LCQ1355239
नाव : भागाबाई तुकाराम सातपुते
पतीचे नाव: तुकाराम सातपुते
घर क्रमांक : 70
वय : 93 लिंग : महिला
छायाचित्र उपलब्ध

405 LCQ0564112
नाव : शंकर तुकाराम सातपुते
वडिलांचे नाव: तुकाराम सातपुते
घर क्रमांक : 70
वय : 64 लिंग : पुरुष
छायाचित्र उपलब्ध

406 SWH0217011
नाव : रुक्मीन शंकर सातपुते
पतीचे नाव: शंकर सातपुते
घर क्रमांक : 70
वय : 59 लिंग : महिला
छायाचित्र उपलब्ध

407 LCQ1378546
नाव : सीता शंकर सातपुते
पतीचे नाव: शंकर सातपुते
घर क्रमांक : 70
वय : 44 लिंग : महिला
छायाचित्र उपलब्ध

408 LCQ1356641
नाव : डिगांबर तुकाराम सातपुते
वडिलांचे नाव: तुकाराम सातपुते
घर क्रमांक : 70
वय : 43 लिंग : पुरुष
छायाचित्र उपलब्ध

409 LCQ1376615
नाव : दत्ता तुकाराम सातपुते
वडिलांचे नाव: तुकाराम सातपुते
घर क्रमांक : 70
वय : 42 लिंग : पुरुष
छायाचित्र उपलब्ध

410 LCQ1378520
नाव : अंतीका दिगंबर सातपूते
पतीचे नाव: दिगंबर सातपूते
घर क्रमांक : 70
वय : 40 लिंग : महिला
छायाचित्र उपलब्ध

411 SWH8274284
नाव : भागवत शंकरराव सातपुते सातपुते
वडिलांचे नाव: शंकर सातपुते
घर क्रमांक : 70
वय : 24 लिंग : पुरुष
छायाचित्र उपलब्ध

412 SWH7951403
नाव : गंगाबाई धनु सातपुते
पतीचे नाव: धनु सातपुते
घर क्रमांक : 71
वय : 67 लिंग : महिला
छायाचित्र उपलब्ध

413 SWH7951411
नाव : त्र्यंबक धनु सातपुते
वडिलांचे नाव: धनु सातपुते
घर क्रमांक : 71
वय : 50 लिंग : पुरुष
छायाचित्र उपलब्ध

414 LCQ1376987
नाव : संगिता त्र्यंबक सातपुते
पतीचे नाव: त्र्यंबक सातपुते
घर क्रमांक : 71
वय : 49 लिंग : महिला
छायाचित्र उपलब्ध

415 LCQ1350487
नाव : राम धनु सातपुते
वडिलांचे नाव: धनु सातपुते
घर क्रमांक : 71
वय : 49 लिंग : पुरुष
छायाचित्र उपलब्ध

416 LCQ1376821
नाव : अनिता राम सातपुते
पतीचे नाव: राम सातपुते
घर क्रमांक : 71
वय : 44 लिंग : महिला
छायाचित्र उपलब्ध

417 SWH7584170
नाव : मनिषा श्यामसुंदर सातपुते
पतीचे नाव: श्यामसुंदर सातपुते
घर क्रमांक : 71
वय : 30 लिंग : महिला
छायाचित्र उपलब्ध

418 SWH0217051
नाव : पद्मीनबाई साहेबराव सातपुते
पतीचे नाव: साहेबराव सातपुते
घर क्रमांक : 72
वय : 82 लिंग : महिला
छायाचित्र उपलब्ध

419 LCQ0564161
नाव : बालासाहेब साहेबराव सातपुते
वडिलांचे नाव: साहेबराव सातपुते
घर क्रमांक : 72
वय : 64 लिंग : पुरुष
छायाचित्र उपलब्ध

420 SWH0217045
नाव : लताबाई बालसाहेब सातपुते
पतीचे नाव: बालसाहेब सातपुते
घर क्रमांक : 72
वय : 59 लिंग : महिला
छायाचित्र उपलब्ध

421 SWH0217061
नाव : नागोराव साहेबराव सातपुते
वडिलांचे नाव: साहेबराव सातपुते
घर क्रमांक : 72
वय : 53 लिंग : पुरुष
छायाचित्र उपलब्ध

422 SWH0217071
नाव : नंदाबाई नागोराव सातपुते
पतीचे नाव: नागोराव सातपुते
घर क्रमांक : 72
वय : 50 लिंग : महिला
छायाचित्र उपलब्ध

423 SWH0217081
नाव : विश्वनाथ साहेबराव सातपुते
वडिलांचे नाव: साहेबराव सातपुते
घर क्रमांक : 72
वय : 49 लिंग : पुरुष
छायाचित्र उपलब्ध

424 LCQ1393073
नाव : भागवत साहेबराव सातपुते
वडिलांचे नाव: साहेबराव सातपुते
घर क्रमांक : 72
वय : 43 लिंग : पुरुष
छायाचित्र उपलब्ध

425 SWH7358609
नाव : प्रभावती विश्वनाथ सातपुते
पतीचे नाव: विश्वनाथ सातपुते
घर क्रमांक : 72
वय : 42 लिंग : महिला
छायाचित्र उपलब्ध

426 LCQ1356377
नाव : गोविंद बाळासाहेब सातपुते
वडिलांचे नाव: बाळासाहेब सातपुते
घर क्रमांक : 72
वय : 41 लिंग : पुरुष
छायाचित्र उपलब्ध

427 SWH7358617
नाव : विद्या भागवत सातपुते
पतीचे नाव: भागवत सातपुते
घर क्रमांक : 72
वय : 38 लिंग : महिला
छायाचित्र उपलब्ध

428 SWH7358385
नाव : विठ्ठाबाई गोविंद सातपुते
पतीचे नाव: गोविंद सातपुते
घर क्रमांक : 72
वय : 34 लिंग : महिला
छायाचित्र उपलब्ध

429 SWH7699762
नाव : राहुल नागोराव सातपुते
वडिलांचे नाव: नागोराव सातपुते
घर क्रमांक : 72
वय : 26 लिंग : पुरुष
छायाचित्र उपलब्ध

430 SWH7699754
नाव : मोहीणी नागोराव सातपुते
वडिलांचे नाव: नागोराव सातपुते
घर क्रमांक : 72
वय : 25 लिंग : महिला
छायाचित्र उपलब्ध

431 SWH0217102
नाव : वच्छलाबाई नरहरी सातपुते
पतीचे नाव: नरहरी सातपुते
घर क्रमांक : 73
वय : 78 लिंग : महिला
छायाचित्र उपलब्ध

432 SWH0217110
नाव : दत्ता नरहरी सातपुते
वडिलांचे नाव: नरहरी सातपुते
घर क्रमांक : 73
वय : 50 लिंग : पुरुष
छायाचित्र उपलब्ध

433 LCQ1377910
नाव : मिनाबाई उत्तमाराव सातपुते
पतीचे नाव: उत्तमाराव सातपुते
घर क्रमांक : 73
वय : 40 लिंग : महिला
छायाचित्र उपलब्ध

434 SWH7699770
नाव : महेश दत्तराव सातपुते
वडिलांचे नाव: दत्तराव सातपुते
घर क्रमांक : 73
वय : 27 लिंग : पुरुष
छायाचित्र उपलब्ध

435 SWH0217128
नाव : मुंजाभाऊ रामभाऊ सातपुते
वडिलांचे नाव: रामभाऊ सातपुते
घर क्रमांक : 74
वय : 77 लिंग : पुरुष
छायाचित्र उपलब्ध

436 SWH0217136
नाव : मथुराबाई मुंजाभाऊ सातपुते
पतीचे नाव: मुंजाभाऊ सातपुते
घर क्रमांक : 74
वय : 73 लिंग : महिला
छायाचित्र उपलब्ध

437 SWH3500931
नाव : गणेश मुंजाजी सातपुते
वडिलांचे नाव: मुंजाजी सातपुते
घर क्रमांक : 74
वय : 43 लिंग : पुरुष
छायाचित्र उपलब्ध

438 LCQ1352319
नाव : सतिश मुंजाजीराव सातपुते
वडिलांचे नाव: मुंजाजीराव सातपुते
घर क्रमांक : 74
वय : 38 लिंग : पुरुष
छायाचित्र उपलब्ध

439 SWH0217144
नाव : इंदुबाई ज्ञानोबा सातपुते
पतीचे नाव: ज्ञानोबा सातपुते
घर क्रमांक : 75
वय : 63 लिंग : महिला
छायाचित्र उपलब्ध

440 SWH7238173
नाव : उर्मिला विठ्ठलराव सातपुते
वडिलांचे नाव: विठ्ठलराव सातपुते
घर क्रमांक : 75
वय : 39 लिंग : महिला
छायाचित्र उपलब्ध

441 SWH0217160
नाव : उत्तम नरहरी सातपुते
वडिलांचे नाव: नरहरी सातपुते
घर क्रमांक : 76
वय : 50 लिंग : पुरुष
छायाचित्र उपलब्ध

442 SWH0217150
नाव : रोहीदास साहेबराव सातपुते
वडिलांचे नाव: साहेबराव सातपुते
घर क्रमांक : 76
वय : 50 लिंग : पुरुष
छायाचित्र उपलब्ध

443 SWH1225481
नाव : विठ्ठल ज्ञानोबा सातपुते
वडिलांचे नाव: ज्ञानोबा सातपुते
घर क्रमांक : 76
वय : 44 लिंग : पुरुष
छायाचित्र उपलब्ध

444 LCQ1377803
नाव : मीरा दत्ता सातपुते
पतीचे नाव: दत्ता सातपुते
घर क्रमांक : 76
वय : 43 लिंग : महिला
छायाचित्र उपलब्ध

445 LCQ1379239
नाव : कृष्णा बालासाहेब सातपुते
वडिलांचे नाव: बालासाहेब सातपुते
घर क्रमांक : 76
वय : 39 लिंग : पुरुष
छायाचित्र उपलब्ध

446 SWH3605326
नाव : कावेरी राहीदास सातपुते
वडिलांचे नाव: राहीदास सातपुते
घर क्रमांक : 76
वय : 39 लिंग : पुरुष
छायाचित्र उपलब्ध

447 SWH0217190
नाव : नागोराव एकनाथ नेमाने
वडिलांचे नाव: एकनाथ नेमाने
घर क्रमांक : 78
वय : 79 लिंग : पुरुष
छायाचित्र उपलब्ध

448 SWH0217180
नाव : द्रोपदीबाई शिवाजी नेमाने
पतीचे नाव: शिवाजी नेमाने
घर क्रमांक : 78
वय : 71 लिंग : महिला
छायाचित्र उपलब्ध

449 SWH0217201
नाव : सखुबाई नागोराव नेमाने
पतीचे नाव: नागोराव नेमाने
घर क्रमांक : 78
वय : 61 लिंग : महिला
छायाचित्र उपलब्ध

450 SWH3605334
नाव : गंगाबाई बापुराव बाबुराव नेमाने
पतीचे नाव: बाबुराव नेमाने
घर क्रमांक : 78
वय : 56 लिंग : महिला
छायाचित्र उपलब्ध

451 SWH8564494
नाव : जयश्री एकनाथ नेमणे
पतीचे नाव: एकनाथ शिवाजी नेमणे
घर क्रमांक : 78
वय : 29 लिंग : महिला
छायाचित्र उपलब्ध

452 SWH7458797
नाव : राधाकिशन शिवाजी नेमाने
वडिलांचे नाव: शिवाजी नेमाने
घर क्रमांक : 78
वय : 28 लिंग : पुरुष
छायाचित्र उपलब्ध

453 SWH0217227
नाव : रघुनाथ मोतीबुवा गिरी
वडिलांचे नाव: मोतीबुवा गिरी
घर क्रमांक : 79
वय : 71 लिंग : पुरुष
छायाचित्र उपलब्ध

454 SWH0217235
नाव : सखुबाई रघुनाथ गिरी
पतीचे नाव: रघुनाथ गिरी
घर क्रमांक : 79
वय : 67 लिंग : महिला
छायाचित्र उपलब्ध

455 SWH0217259
नाव : जनाबाई मोतीबुवा गिरी
पतीचे नाव: मोतीबुवा गिरी
घर क्रमांक : 79
वय : 66 लिंग : महिला
छायाचित्र उपलब्ध

456 LCQ1375740
नाव : दत्ता रघुनाथ गिरी
वडिलांचे नाव: रघुनाथ_गिरी
घर क्रमांक : 79
वय : 42 लिंग : पुरुष
छायाचित्र उपलब्ध

457 LCQ1357706
नाव : गणेश रघुनाथ गिरी
वडिलांचे नाव: रघुनाथ गिरी
घर क्रमांक : 79
वय : 38 लिंग : पुरुष
छायाचित्र उपलब्ध

458 SWH0217269
नाव : रतनबुवा युशुबुव गिरी
वडिलांचे नाव: युशुबुवा गिरी
घर क्रमांक : 80
वय : 71 लिंग : पुरुष
छायाचित्र उपलब्ध

459 SWH0217289
नाव : कौशल्या उत्तम गिरी
पतीचे नाव: उत्तम गिरी गिरी
घर क्रमांक : 80
वय : 56 लिंग : महिला
छायाचित्र उपलब्ध

460 LCQ1393552
नाव : विमलबाई बाळासाहेब सातपुते
पतीचे नाव: बाळासाहेब सातपुते
घर क्रमांक : 82
वय : 63 लिंग : महिला
छायाचित्र उपलब्ध

461 SWH0217334
नाव : अरुणा गोविंद सातपुते
पतीचे नाव: गोविंद सातपुते
घर क्रमांक : 82
वय : 51 लिंग : महिला
छायाचित्र उपलब्ध

462 LCQ1352335
नाव : रामप्रसाद बालासाहेब सातपुते
वडिलांचे नाव: बालासाहेब सातपुते
घर क्रमांक : 82
वय : 47 लिंग : पुरुष
छायाचित्र उपलब्ध

463 LCQ1354497
नाव : सुरेखा रामप्रसाद सातपुते
पतीचे नाव: रामप्रसाद सातपुते
घर क्रमांक : 82
वय : 41 लिंग : महिला
छायाचित्र उपलब्ध

464 LCQ1351253
नाव : अण्णासाहेब बालासाहेब सातपुते
वडिलांचे नाव: बालासाहेब सातपुते
घर क्रमांक : 82
वय : 39 लिंग : पुरुष
छायाचित्र उपलब्ध

465 SWH7458805
नाव : रमेश गोविंदराव सातपुते
वडिलांचे नाव: गोविंदराव सातपुते
घर क्रमांक : 82
वय : 27 लिंग : पुरुष
छायाचित्र उपलब्ध

466 SWH0217368
नाव : श्रीधर केशवराव सातपुते
वडिलांचे नाव: केशवराव सातपुते
घर क्रमांक : 83
वय : 58 लिंग : पुरुष
छायाचित्र उपलब्ध

467 SWH0217378
नाव : किर्तीमाला श्रीधर सातपुते
पतीचे नाव: श्रीधर सातपुते
घर क्रमांक : 83
वय : 55 लिंग : महिला
छायाचित्र उपलब्ध

468 SWH0217388
नाव : रंगनाथ केशवराव सातपुते
वडिलांचे नाव: केशवराव सातपुते
घर क्रमांक : 83
वय : 49 लिंग : पुरुष
छायाचित्र उपलब्ध

469 SWH7584162
नाव : कृष्णा रंगनाथराव सातपुते
वडिलांचे नाव: रंगनाथराव सातपुते
घर क्रमांक : 83
वय : 27 लिंग : पुरुष
छायाचित्र उपलब्ध

470 SWH0217398
नाव : चंद्रकला दिगांबर जाधव
पतीचे नाव: दिगांबर जाधव
घर क्रमांक : 84
वय : 71 लिंग : महिला
छायाचित्र उपलब्ध

471 LCQ1394089
नाव : प्रकाश डिगांबर जाधव
वडिलांचे नाव: डिगांबर जाधव
घर क्रमांक : 84
वय : 49 लिंग : पुरुष
छायाचित्र उपलब्ध

472 LCQ1352657
नाव : संगिता प्रकाश जाधव
पतीचे नाव: प्रकाश जाधव
घर क्रमांक : 84
वय : 45 लिंग : महिला
छायाचित्र उपलब्ध

473 LCQ1353374
नाव : लक्ष्मण डिगांबर जाधव
वडिलांचे नाव: डिगांबर जाधव
घर क्रमांक : 84
वय : 43 लिंग : पुरुष
छायाचित्र उपलब्ध

474 LCQ1352632
नाव : सरस्वती लक्ष्मण जाधव
पतीचे नाव: लक्ष्मण जाधव
घर क्रमांक : 84
वय : 43 लिंग : महिला
छायाचित्र उपलब्ध

475 LCQ1378900
नाव : राम दिगांबर जाधव
वडिलांचे नाव: दिगांबर जाधव
घर क्रमांक : 84
वय : 38 लिंग : पुरुष
छायाचित्र उपलब्ध

476 LCQ1376383
नाव : विकास दिगांबर जाधव
वडिलांचे नाव: दिगांबर जाधव
घर क्रमांक : 84
वय : 36 लिंग : पुरुष
छायाचित्र उपलब्ध

477 SWH8644304
नाव : आकाश लक्ष्मण जाधव
वडिलांचे नाव: लक्ष्मण दिगंबर जाधव
घर क्रमांक : 84
वय : 22 लिंग : पुरुष
छायाचित्र उपलब्ध

478 LCQ1393347
नाव : माधव सखाराम सातपुते
वडिलांचे नाव: सखाराम सातपुते
घर क्रमांक : 86
वय : 49 लिंग : पुरुष
छायाचित्र उपलब्ध

479 SWH0217425
नाव : वेणुबाई सखाराम सातपुते
पतीचे नाव: सखाराम सातपुते
घर क्रमांक : 87
वय : 66 लिंग : महिला
छायाचित्र उपलब्ध

480 SWH0217441
नाव : व्यंकटी पांडुरंग सातपुते
वडिलांचे नाव: पांडुरंग सातपुते
घर क्रमांक : 87
वय : 56 लिंग : पुरुष
छायाचित्र उपलब्ध

481 SWH0217457
नाव : पारुबाई व्यंकटी सातपुते
पतीचे नाव: व्यंकटी सातपुते
घर क्रमांक : 87
वय : 53 लिंग : महिला
छायाचित्र उपलब्ध

482 LCQ1356831
नाव : केरबा पांडुरंग सातपुते
वडिलांचे नाव: पांडुरंग सातपुते
घर क्रमांक : 87
वय : 53 लिंग : पुरुष
छायाचित्र उपलब्ध

483 LCQ1353101
नाव : अनिता केरबा सातपुते
पतीचे नाव: केरबा सातपुते
घर क्रमांक : 87
वय : 41 लिंग : महिला
छायाचित्र उपलब्ध

484 SWH7458771
नाव : मंगेश व्यंकटराव सातपुते
वडिलांचे नाव: व्यंकटराव सातपुते
घर क्रमांक : 87
वय : 28 लिंग : पुरुष
छायाचित्र उपलब्ध

485 LCQ1379825
नाव : सटवाजी कमळाजी पौळ
वडिलांचे नाव: कमळाजी पौळ
घर क्रमांक : 88
वय : 78 लिंग : पुरुष
छायाचित्र उपलब्ध

486 SWH0217477
नाव : केरबा सटवाजी पौळ
वडिलांचे नाव: सटवाजी पौळ
घर क्रमांक : 88
वय : 71 लिंग : पुरुष
छायाचित्र उपलब्ध

487 LCQ0564666
नाव : लताबाई केरबा पौळ
पतीचे नाव: केरबा पौळ
घर क्रमांक : 88
वय : 66 लिंग : महिला
छायाचित्र उपलब्ध

488 SWH0217487
नाव : दिगांबर सटवाजी पौळ
वडिलांचे नाव: सटवाजी पौळ
घर क्रमांक : 88
वय : 65 लिंग : पुरुष
छायाचित्र उपलब्ध

489 SWH0217497
नाव : पारुबाई दिगांबर पौळ
पतीचे नाव: दिगांबर पौळ
घर क्रमांक : 88
वय : 61 लिंग : महिला
छायाचित्र उपलब्ध

490 SWH7458763
नाव : बालाजी दिगांबर पौळ
वडिलांचे नाव: दिगांबर पौळ
घर क्रमांक : 88
वय : 32 लिंग : पुरुष
छायाचित्र उपलब्ध

491 SWH7458755
नाव : विठ्ठल दिगांबर पौळ
वडिलांचे नाव: दिगांबर पौळ
घर क्रमांक : 88
वय : 30 लिंग : पुरुष
छायाचित्र उपलब्ध

492 LCQ0564690
नाव : दत्ता सटवाजी पौळ
वडिलांचे नाव: सटवाजी पौळ
घर क्रमांक : 89
वय : 57 लिंग : पुरुष
छायाचित्र उपलब्ध

493 SWH0217508
नाव : रुक्मीन दत्ता पौळ
पतीचे नाव: दत्ता पौळ
घर क्रमांक : 89
वय : 53 लिंग : महिला
छायाचित्र उपलब्ध

494 SWH0217516
नाव : गोपीनाथ सटवाजी पौळ
वडिलांचे नाव: सटवाजी पौळ
घर क्रमांक : 89
वय : 52 लिंग : पुरुष
छायाचित्र उपलब्ध

495 LCQ1378355
नाव : सत्यभामा गोपीनाथ पौळ
पतीचे नाव: गोपीनाथ पौळ
घर क्रमांक : 89
वय : 50 लिंग : महिला
छायाचित्र उपलब्ध

496 SWH7584188
नाव : गोपाळ दत्तराव पौळ
वडिलांचे नाव: दत्तराव पौळ
घर क्रमांक : 89
वय : 27 लिंग : पुरुष
छायाचित्र उपलब्ध

497 SWH7699804
नाव : नागेश गोपीनाथ पौळ
वडिलांचे नाव: गोपीनाथ पौळ
घर क्रमांक : 89
वय : 27 लिंग : पुरुष
छायाचित्र उपलब्ध

498 LCQ1352079
नाव : बाळासाहेब विश्वनाथ सातपुते
वडिलांचे नाव: विश्वनाथ सातपुते
घर क्रमांक : 90
वय : 73 लिंग : पुरुष
छायाचित्र उपलब्ध

499 SWH3605359
नाव : गोविंद बाबुराव सातपुते
वडिलांचे नाव: बाबुराव सातपुते
घर क्रमांक : 90
वय : 55 लिंग : पुरुष
छायाचित्र उपलब्ध

500 SWH7699796
नाव : उमेश गोविंद सातपुते
वडिलांचे नाव: गोविंद सातपुते
घर क्रमांक : 90
वय : 26 लिंग : पुरुष
छायाचित्र उपलब्ध

501 SWH0217524
नाव : राजाभाऊ संभुदेव सातपुते
वडिलांचे नाव: संभुदेव सातपुते
घर क्रमांक : 91
वय : 71 लिंग : पुरुष
छायाचित्र उपलब्ध

502 SWH0217540
नाव : भगवान संभुदेव सातपुते
वडिलांचे नाव: संभुदेव सातपुते
घर क्रमांक : 91
वय : 66 लिंग : पुरुष
छायाचित्र उपलब्ध

503 SWH0217532
नाव : सोजराबाई राजाभाऊ सातपुते
पतीचे नाव: राजाभाऊ सातपुते
घर क्रमांक : 91
वय : 66 लिंग : महिला
छायाचित्र उपलब्ध

504 LCQ1379411
नाव : मंगलाबाई गणेश सातपुते
पतीचे नाव: गणेश सातपुते
घर क्रमांक : 91
वय : 44 लिंग : महिला
छायाचित्र उपलब्ध

505 SWH3605367
नाव : पुजा भगवान सातपूते
वडिलांचे नाव: भगवान सातपूते
घर क्रमांक : 91
वय : 39 लिंग : महिला
छायाचित्र उपलब्ध

506 LCQ1350784
नाव : तूकाराम भगवान सातपूते
वडिलांचे नाव: भगवान सातपूते
घर क्रमांक : 91
वय : 37 लिंग : पुरुष
छायाचित्र उपलब्ध

507 SWH0217586
नाव : गंगाधर मारोतराव सातपुते
वडिलांचे नाव: मारोतराव सातपुते
घर क्रमांक : 92
वय : 76 लिंग : पुरुष
छायाचित्र उपलब्ध

508 SWH7951445
नाव : कौसल्या गंगाधर सातपुते
पतीचे नाव: गंगाधर सातपुते
घर क्रमांक : 92
वय : 66 लिंग : महिला
छायाचित्र उपलब्ध

509 SWH8274144
नाव : दीपक ज्ञानोबा सातपुते
वडिलांचे नाव: ज्ञानोबा सातपुते
घर क्रमांक : 93
वय : 32 लिंग : पुरुष
छायाचित्र उपलब्ध

510 SWH0217623
नाव : ज्ञानोबा नामदेव सातपुते
वडिलांचे नाव: नामदेव सातपुते
घर क्रमांक : 93
वय : 66 लिंग : पुरुष
छायाचित्र उपलब्ध

511 LCQ1375286
नाव : बालासाहेब नामदेव सातपुते
वडिलांचे नाव: नामदेव सातपुते
घर क्रमांक : 93
वय : 53 लिंग : पुरुष
छायाचित्र उपलब्ध

512 SWH7951460
नाव : विमल बालासाहेब सातपुते
पतीचे नाव: बालासाहेब सातपुते
घर क्रमांक : 93
वय : 50 लिंग : महिला
छायाचित्र उपलब्ध

513 SWH0217631
नाव : प्रकाश नामदेव सातपुते
वडिलांचे नाव: नामदेव सातपुते
घर क्रमांक : 93
वय : 50 लिंग : पुरुष
छायाचित्र उपलब्ध

514 SWH7358500
नाव : उर्मिला प्रकाश सातपुते
पतीचे नाव: प्रकाश सातपुते
घर क्रमांक : 93
वय : 35 लिंग : महिला
छायाचित्र उपलब्ध

515 SWH8655219
नाव : ज्ञानेश्वरी नागोराव कानडे
इतर: लक्ष्मण चंदर कानडे
घर क्रमांक : 94
वय : 27 लिंग : महिला
छायाचित्र उपलब्ध

516 LCQ0564906
नाव : लक्ष्मण चंदर कानडे
वडिलांचे नाव: चंदर कानडे
घर क्रमांक : 94
वय : 71 लिंग : पुरुष
छायाचित्र उपलब्ध

517 SWH0217685
नाव : मंगलबाई लक्ष्मण कानडे
पतीचे नाव: लक्ष्मण कानडे
घर क्रमांक : 94
वय : 66 लिंग : महिला
छायाचित्र उपलब्ध

518 LCQ1375278
नाव : मिराबाई लक्ष्मण कानडे
वडिलांचे नाव: लक्ष्मण कानडे
घर क्रमांक : 94
वय : 42 लिंग : महिला
छायाचित्र उपलब्ध

519 SWH0217730
नाव : भानुदास माणिक पतंगे
वडिलांचे नाव: माणिक पतंगे
घर क्रमांक : 95
वय : 56 लिंग : पुरुष
छायाचित्र उपलब्ध

520 SWH0217748
नाव : विजयमाला भानुदास पतंगे
पतीचे नाव: भानुदास पतंगे
घर क्रमांक : 95
वय : 51 लिंग : महिला
छायाचित्र उपलब्ध

521 SWH7951486
नाव : गोविंद माणिक पतंगे
वडिलांचे नाव: माणिक पतंगे
घर क्रमांक : 95
वय : 50 लिंग : पुरुष
छायाचित्र उपलब्ध

522 SWH7584238
नाव : रामेश्वर भानुदास पतंगे
वडिलांचे नाव: भानुदास पतंगे
घर क्रमांक : 95
वय : 32 लिंग : पुरुष
छायाचित्र उपलब्ध

523 SWH7584212
नाव : परमेश्वर भानुदास पतंगे
वडिलांचे नाव: भानुदास पतंगे
घर क्रमांक : 95
वय : 31 लिंग : पुरुष
छायाचित्र उपलब्ध

524 SWH7609506
नाव : अश्विनी गणेश सातपुते
पतीचे नाव: गणेश भोसले
घर क्रमांक : 96
वय : 30 लिंग : महिला
छायाचित्र उपलब्ध

525 SWH8409385
नाव : तेजस सातपुते
वडिलांचे नाव: ज्ञानोबा सातपुते
घर क्रमांक : 97
वय : 23 लिंग : पुरुष
छायाचित्र उपलब्ध

526 SWH0217794
नाव : थोराजी किशन पतंगे
वडिलांचे नाव: किशन पतंगे
घर क्रमांक : 98
वय : 69 लिंग : पुरुष
छायाचित्र उपलब्ध

527 LCQ0565044
नाव : संजुबाई थोराजी पतंगे
पतीचे नाव: थोराजी पतंगे
घर क्रमांक : 98
वय : 66 लिंग : महिला
छायाचित्र उपलब्ध

528 LCQ0565051
नाव : सुदाम विश्वनाथ सातपुते
वडिलांचे नाव: विश्वनाथ सातपुते
घर क्रमांक : 99
वय : 76 लिंग : पुरुष
छायाचित्र उपलब्ध

529 SWH0217805
नाव : शिवाजी सुदाम सातपुते
वडिलांचे नाव: सुदाम सातपुते
घर क्रमांक : 99
वय : 50 लिंग : पुरुष
छायाचित्र उपलब्ध

530 LCQ1357896
नाव : शंकर सुदामा सातपुते
वडिलांचे नाव: सुदामा सातपुते
घर क्रमांक : 99
वय : 44 लिंग : पुरुष
छायाचित्र उपलब्ध

531 LCQ1352764
नाव : मीरा शिवाजी सातपुते
पतीचे नाव: शिवाजी सातपुते
घर क्रमांक : 99
वय : 43 लिंग : महिला
छायाचित्र उपलब्ध

532 LCQ1375864
नाव : वामन सुदामा सातपुते
वडिलांचे नाव: सुदामा सातपुते
घर क्रमांक : 99
वय : 42 लिंग : पुरुष
छायाचित्र उपलब्ध

533 LCQ1352681
नाव : कावेरी शंकरराव सातपुते
पतीचे नाव: शंकरराव सातपुते
घर क्रमांक : 99
वय : 40 लिंग : महिला
छायाचित्र उपलब्ध

534 LCQ1352665
नाव : प्रतिभा वामन सातपुते
पतीचे नाव: वामन सातपुते
घर क्रमांक : 99
वय : 38 लिंग : महिला
छायाचित्र उपलब्ध

535 LCQ1351717
नाव : संतोष सुदाम सातपुते
वडिलांचे नाव: सुदाम सातपुते
घर क्रमांक : 99
वय : 38 लिंग : पुरुष
छायाचित्र उपलब्ध

536 SWH8420010
नाव : विशाल शिवाजी सातपुते
वडिलांचे नाव: शिवाजी सुदाम
घर क्रमांक : 99
वय : 26 लिंग : पुरुष
छायाचित्र उपलब्ध

537 SWH6471924
नाव : मधाव नारायण सातपुते
वडिलांचे नाव: नारायण सातपुते
घर क्रमांक : 100
वय : 44 लिंग : पुरुष
छायाचित्र उपलब्ध

538 LCQ1376961
नाव : संगिता महादेव सातपुते
वडिलांचे नाव: महादेव सातपुते
घर क्रमांक : 100
वय : 43 लिंग : महिला
छायाचित्र उपलब्ध

539 LCQ1350099
नाव : सुभाष नारायण सातपुते
वडिलांचे नाव: नारायण सातपुते
घर क्रमांक : 100
वय : 38 लिंग : पुरुष
छायाचित्र उपलब्ध

540 SWH7358401
नाव : जयश्री सुभाष सातपुते
पतीचे नाव: सुभाष सातपुते
घर क्रमांक : 100
वय : 38 लिंग : महिला
छायाचित्र उपलब्ध

541 SWH8274326
नाव : हरिभाऊ श्रीधराव सातपुते
वडिलांचे नाव: श्रीधराव सातपुते
घर क्रमांक : 101
वय : 25 लिंग : पुरुष
छायाचित्र उपलब्ध

542 LCQ1355171
नाव : ज्ञानेश्वर बळीराम सातपुते
वडिलांचे नाव: बळीराम सातपुते
घर क्रमांक : 101
वय : 44 लिंग : पुरुष
छायाचित्र उपलब्ध

543 LCQ1357052
नाव : मीरा ज्ञानेश्वर सातपुते
पतीचे नाव: ज्ञानेश्वर सातपुते
घर क्रमांक : 101
वय : 43 लिंग : महिला
छायाचित्र उपलब्ध

544 SWH0217839
नाव : देविदास बाबुराव सातपुते
वडिलांचे नाव: बाबुराव सातपुते
घर क्रमांक : 102
वय : 71 लिंग : पुरुष
छायाचित्र उपलब्ध

545 SWH0217847
नाव : सुशिला देविदास सातपुते
पतीचे नाव: देविदास सातपुते
घर क्रमांक : 102
वय : 66 लिंग : महिला
छायाचित्र उपलब्ध

546 LCQ1379791
नाव : बाबुराव देविदास सातपुते
वडिलांचे नाव: देविदास सातपुते
घर क्रमांक : 102
वय : 44 लिंग : पुरुष
छायाचित्र उपलब्ध

547 LCQ1356195
नाव : श्रीधर देविदास सातपुते
वडिलांचे नाव: देविदास सातपुते
घर क्रमांक : 102
वय : 43 लिंग : पुरुष
छायाचित्र उपलब्ध

548 SWH8274458
नाव : रुक्मिन केरबा सातपुते
पतीचे नाव: केरबा सातपुते
घर क्रमांक : 103
वय : 75 लिंग : महिला
छायाचित्र उपलब्ध

549 SWH0217853
नाव : केरबा बाबुराव सातपुते
वडिलांचे नाव: बाबुराव सातपुते
घर क्रमांक : 103
वय : 61 लिंग : पुरुष
छायाचित्र उपलब्ध

550 SWH0217883
नाव : श्रीधर गणपत सातपुते
वडिलांचे नाव: गणपत सातपुते
घर क्रमांक : 104
वय : 71 लिंग : पुरुष
छायाचित्र उपलब्ध

551 SWH0217893
नाव : सुमनबाई श्रीधर सातपुते
पतीचे नाव: श्रीधर सातपुते
घर क्रमांक : 104
वय : 66 लिंग : महिला
छायाचित्र उपलब्ध

552 SWH6777221
नाव : रामेश्वर श्रीधर सातपुते
वडिलांचे नाव: श्रीधर सातपुते
घर क्रमांक : 104
वय : 42 लिंग : पुरुष
छायाचित्र उपलब्ध

553 SWH0217912
नाव : पार्वती अंकुश सातपुते
पतीचे नाव: अंकुश सातपुते
घर क्रमांक : 105
वय : 66 लिंग : महिला
छायाचित्र उपलब्ध

554 LCQ1393594
नाव : गोविंद अंकुश सातपुते
वडिलांचे नाव: अंकुश सातपुते
घर क्रमांक : 105
वय : 45 लिंग : पुरुष
छायाचित्र उपलब्ध

555 SWH1225267
नाव : गोपाळ अंकुश सातपुते
वडिलांचे नाव: अंकुश सातपुते
घर क्रमांक : 105
वय : 44 लिंग : पुरुष
छायाचित्र उपलब्ध

556 SWH0217920
नाव : बापुराव राजाराम सातपुते
वडिलांचे नाव: राजाराम सातपुते
घर क्रमांक : 106
वय : 66 लिंग : पुरुष
छायाचित्र उपलब्ध

557 SWH0217938
नाव : किसनाबाई बापुराव सातपुते
पतीचे नाव: बापुराव सातपुते
घर क्रमांक : 106
वय : 61 लिंग : महिला
छायाचित्र उपलब्ध

558 SWH1225283
नाव : गणेश बापुराव सातपुते
वडिलांचे नाव: बापुराव सातपुते
घर क्रमांक : 106
वय : 44 लिंग : पुरुष
छायाचित्र उपलब्ध

559 LCQ1352137
नाव : रमेश बापुराव सातपुते
वडिलांचे नाव: बापुराव सातपुते
घर क्रमांक : 106
वय : 43 लिंग : पुरुष
छायाचित्र उपलब्ध

560 LCQ1375963
नाव : वंदना गणेश सातपुते
पतीचे नाव: गणेश सातपुते
घर क्रमांक : 106
वय : 39 लिंग : महिला
छायाचित्र उपलब्ध

561 SWH7358567
नाव : श्रीधर बापुराव सातपुते
वडिलांचे नाव: बापुराव सातपुते
घर क्रमांक : 106
वय : 30 लिंग : पुरुष
छायाचित्र उपलब्ध

562 LCQ1355809
नाव : राजेभाउ विठ्ठलराव सातपुते
वडिलांचे नाव: विठ्ठलराव सातपुते
घर क्रमांक : 108
वय : 47 लिंग : पुरुष
छायाचित्र उपलब्ध

563 LCQ1377308
नाव : गिता राजेभाउ सातपुते
वडिलांचे नाव: राजेभाउ सातपुते
घर क्रमांक : 108
वय : 38 लिंग : महिला
छायाचित्र उपलब्ध

564 SWH0217972
नाव : मारोती गणपती सातपुते
वडिलांचे नाव: गणपती सातपुते
घर क्रमांक : 109
वय : 71 लिंग : पुरुष
छायाचित्र उपलब्ध

565 SWH0217982
नाव : वेणुबाई मारोती सातपुते
पतीचे नाव: मारोती सातपुते
घर क्रमांक : 109
वय : 66 लिंग : महिला
छायाचित्र उपलब्ध

566 SWH3605383
नाव : नितीन मारोती सातपुते
वडिलांचे नाव: मारोती सातपुते
घर क्रमांक : 109
वय : 36 लिंग : पुरुष
छायाचित्र उपलब्ध

567 SWH8274110
नाव : प्रणीता गजानन सातपुते
पतीचे नाव: गजानन सातपुते
घर क्रमांक : 110
वय : 31 लिंग : महिला
छायाचित्र उपलब्ध

568 SWH7951544
नाव : बालासाहेब गणपतराव सातपुते
वडिलांचे नाव: गणपतराव सातपुते
घर क्रमांक : 110
वय : 67 लिंग : पुरुष
छायाचित्र उपलब्ध

569 SWH0218037
नाव : मनकर्णीबाई उत्तमराव सातपुते
पतीचे नाव: उत्तमराव सातपुते
घर क्रमांक : 110
वय : 66 लिंग : महिला
छायाचित्र उपलब्ध

570 SWH0218003
नाव : सरस्वती बालासाहेब सातपुते
पतीचे नाव: बालासाहेब सातपुते
घर क्रमांक : 110
वय : 61 लिंग : महिला
छायाचित्र उपलब्ध

571 SWH3500998
नाव : गजानन बालासाहेब सातपुते
वडिलांचे नाव: बालासाहेब सातपुते
घर क्रमांक : 110
वय : 38 लिंग : पुरुष
छायाचित्र उपलब्ध

572 SWH7292113
नाव : ब्रम्हानंद बालासाहेब सातपुते
वडिलांचे नाव: बालासाहेब सातपुते
घर क्रमांक : 110
वय : 36 लिंग : पुरुष
छायाचित्र उपलब्ध

573 SWH0218061
नाव : माधव उत्तमराव सातपुते
वडिलांचे नाव: उत्तमराव सातपुते
घर क्रमांक : 111
वय : 52 लिंग : पुरुष
छायाचित्र उपलब्ध

574 SWH0218071
नाव : उद्धव उत्तमराव सातपुते
वडिलांचे नाव: उत्तमराव सातपुते
घर क्रमांक : 111
वय : 50 लिंग : पुरुष
छायाचित्र उपलब्ध

575 LCQ1357854
नाव : बबिता उद्धव सातपुते
पतीचे नाव: उद्धव सातपुते
घर क्रमांक : 111
वय : 44 लिंग : महिला
छायाचित्र उपलब्ध

576 SWH7951551
नाव : बालासाहेब ज्ञानोबा सातपुते
वडिलांचे नाव: ज्ञानोबा सातपुते
घर क्रमांक : 112
वय : 66 लिंग : पुरुष
छायाचित्र उपलब्ध

577 SWH7951569
नाव : पार्वती बालासाहेब सातपुते
पतीचे नाव: बालासाहेब सातपुते
घर क्रमांक : 112
वय : 61 लिंग : महिला
छायाचित्र उपलब्ध

578 SWH7951577
नाव : द्वारकाबाई निवृत्ती सातपुते
पतीचे नाव: निवृत्ती सातपुते
घर क्रमांक : 113
वय : 76 लिंग : महिला
छायाचित्र उपलब्ध

579 SWH0218160
नाव : तुकाराम किसनराव सातपुते
वडिलांचे नाव: किसनराव सातपुते
घर क्रमांक : 114
वय : 56 लिंग : पुरुष
छायाचित्र उपलब्ध

580 SWH8247074
नाव : आकाश तुकाराम सातपुते
वडिलांचे नाव: तुकाराम सातपुते
घर क्रमांक : 114
वय : 25 लिंग : पुरुष
छायाचित्र उपलब्ध

581 SWH8655136
नाव : ओमकार तुकाराम सातपुते
वडिलांचे नाव: तुकाराम किसणराव सातपुते
घर क्रमांक : 114
वय : 22 लिंग : पुरुष
छायाचित्र उपलब्ध

582 SWH0218180
नाव : तुकाराम मारोतराव सातपुते
वडिलांचे नाव: मारोतराव सातपुते
घर क्रमांक : 115
वय : 81 लिंग : पुरुष
छायाचित्र उपलब्ध

583 SWH0218190
नाव : शांताबाई तुकाराम सातपुते
पतीचे नाव: तुकाराम सातपुते
घर क्रमांक : 115
वय : 76 लिंग : महिला
छायाचित्र उपलब्ध

584 SWH0218201
नाव : त्रिंबक मारोतराव सातपुते
वडिलांचे नाव: मारोतराव सातपुते
घर क्रमांक : 115
वय : 76 लिंग : पुरुष
छायाचित्र उपलब्ध

585 SWH0218219
नाव : मंगलबाई त्रिंबकराव सातपुते
पतीचे नाव: त्रिंबकराव सातपुते
घर क्रमांक : 115
वय : 71 लिंग : महिला
छायाचित्र उपलब्ध

586 SWH3605391
नाव : ज्ञानोबा मारोतराव सातपुते
वडिलांचे नाव: मारोतराव सातपुते
घर क्रमांक : 115
वय : 57 लिंग : पुरुष
छायाचित्र उपलब्ध

587 SWH7187123
नाव : संताबाई चांगदेव सातपुते
पतीचे नाव: चांगदेव सातपुते
घर क्रमांक : 115
वय : 47 लिंग : महिला
छायाचित्र उपलब्ध

588 SWH1225416
नाव : विश्वांभर देविदासराव सातपुते
वडिलांचे नाव: देविदासराव सातपुते
घर क्रमांक : 115
वय : 45 लिंग : पुरुष
छायाचित्र उपलब्ध

589 SWH7951593
नाव : यमुना विश्वांभर सातपुते
पतीचे नाव: विश्वांभर सातपुते
घर क्रमांक : 115
वय : 42 लिंग : महिला
छायाचित्र उपलब्ध

590 LCQ1355379
नाव : संदिप त्र्याबक सातपूते
वडिलांचे नाव: त्र्याबक सातपूते
घर क्रमांक : 115
वय : 38 लिंग : पुरुष
छायाचित्र उपलब्ध

591 SWH7358484
नाव : विठ्ठल विश्वांभर सातपुते
वडिलांचे नाव: विश्वांभर सातपुते
घर क्रमांक : 115
वय : 35 लिंग : पुरुष
छायाचित्र उपलब्ध

592 SWH7358658
नाव : मुंजाभाऊ त्र्यंबक सातपुते
वडिलांचे नाव: त्र्यंबक सातपुते
घर क्रमांक : 115
वय : 32 लिंग : पुरुष
छायाचित्र उपलब्ध

593 SWH8658775
नाव : श्रद्धा संदीप सातपुते
पतीचे नाव: संदीप त्र्याबक सातपुते
घर क्रमांक : 115
वय : 27 लिंग : महिला
छायाचित्र उपलब्ध

594 SWH0218299
नाव : प्रभाकर शेषराव सातपुते
वडिलांचे नाव: शेषराव सातपुते
घर क्रमांक : 116
वय : 61 लिंग : पुरुष
छायाचित्र उपलब्ध

595 SWH0218318
नाव : देविदास शेषराव सातपुते
वडिलांचे नाव: शेषराव सातपुते
घर क्रमांक : 116
वय : 58 लिंग : पुरुष
छायाचित्र उपलब्ध

596 SWH0218300
नाव : संगिता प्रभाकर सातपुते
पतीचे नाव: प्रभाकर सातपुते
घर क्रमांक : 116
वय : 56 लिंग : महिला
छायाचित्र उपलब्ध

597 LCQ1377126
नाव : शिंदूमती देविदास सातपुते
पतीचे नाव: देविदास सातपुते
घर क्रमांक : 116
वय : 43 लिंग : महिला
छायाचित्र उपलब्ध

598 SWH8640500
नाव : वैजनाथ प्रभाकर सातपुते
वडिलांचे नाव: प्रभाकर शेषराव सातपुते
घर क्रमांक : 116
वय : 32 लिंग : पुरुष
छायाचित्र उपलब्ध

599 SWH8640518
नाव : मीरा वैजनाथ सातपुते
इतर: प्रभाकर शेषराव सातपुते
घर क्रमांक : 116
वय : 29 लिंग : महिला
छायाचित्र उपलब्ध

600 SWH8655565
नाव : दिनेश देविदास सातपुते
वडिलांचे नाव: देविदास शेषराव सातपुते
घर क्रमांक : 116
वय : 26 लिंग : पुरुष
छायाचित्र उपलब्ध

601 LCQ1393818
नाव : मनोहर योगीराज सातपुते
वडिलांचे नाव: योगीराज सातपुते
घर क्रमांक : 117
वय : 64 लिंग : पुरुष
छायाचित्र उपलब्ध

602 SWH7951601
नाव : कुशावर्ती मनोहर सातपुते
पतीचे नाव: मनोहर सातपुते
घर क्रमांक : 117
वय : 55 लिंग : महिला
छायाचित्र उपलब्ध

603 SWH7951619
नाव : हरीभाऊ योगीराज सातपुते
वडिलांचे नाव: योगीराज सातपुते
घर क्रमांक : 117
वय : 54 लिंग : पुरुष
छायाचित्र उपलब्ध

604 SWH0218358
नाव : विठ्ठल योगीराज सातपुते
वडिलांचे नाव: योगीराज सातपुते
घर क्रमांक : 117
वय : 50 लिंग : पुरुष
छायाचित्र उपलब्ध

605 SWH1225473
नाव : सुरेखा हरीभाऊ सातपुते
पतीचे नाव: हरीभाऊ सातपुते
घर क्रमांक : 117
वय : 44 लिंग : महिला
छायाचित्र उपलब्ध

606 LCQ1378660
नाव : रुक्मिणी विठ्ठल सातपुते
पतीचे नाव: विठ्ठल सातपुते
घर क्रमांक : 117
वय : 43 लिंग : महिला
छायाचित्र उपलब्ध

607 SWH7699721
नाव : प्रल्हाद हरीभाउ सातपुते
वडिलांचे नाव: हरीभाउ सातपुते
घर क्रमांक : 117
वय : 26 लिंग : पुरुष
छायाचित्र उपलब्ध

608 LCQ1379015
नाव : बापुराव दिनाजी सातपुते
वडिलांचे नाव: दिनाजी सातपुते
घर क्रमांक : 118
वय : 76 लिंग : पुरुष
छायाचित्र उपलब्ध

609 LCQ0565663
नाव : गोदावरी बापुराव सातपुते
पतीचे नाव: बापुराव सातपुते
घर क्रमांक : 118
वय : 71 लिंग : महिला
छायाचित्र उपलब्ध

610 SWH7951627
नाव : नारायण बापुराव सातपुते
वडिलांचे नाव: बापुराव सातपुते
घर क्रमांक : 118
वय : 57 लिंग : पुरुष
छायाचित्र उपलब्ध

611 SWH0218368
नाव : बालु बापुराव सातपुते
वडिलांचे नाव: बापुराव सातपुते
घर क्रमांक : 118
वय : 50 लिंग : पुरुष
छायाचित्र उपलब्ध

612 LCQ1377027
नाव : अनुसया नारायण सातपुते
पतीचे नाव: नारायण सातपुते
घर क्रमांक : 118
वय : 50 लिंग : महिला
छायाचित्र उपलब्ध

613 LCQ1377043
नाव : संगिता बालू सातपुते
पतीचे नाव: बालू सातपुते
घर क्रमांक : 118
वय : 43 लिंग : महिला
छायाचित्र उपलब्ध

614 SWH0218378
नाव : राजाभाऊ रामभाऊ सातपुते
वडिलांचे नाव: रामभाऊ सातपुते
घर क्रमांक : 119
वय : 66 लिंग : पुरुष
छायाचित्र उपलब्ध

615 SWH7358575
नाव : अनंता राजेभाऊ सातपुते
वडिलांचे नाव: राजेभाऊ सातपुते
घर क्रमांक : 119
वय : 32 लिंग : पुरुष
छायाचित्र उपलब्ध

616 SWH7951635
नाव : लक्ष्मीबाई साहेबराव सातपुते
पतीचे नाव: साहेबराव सातपुते
घर क्रमांक : 120
वय : 61 लिंग : महिला
छायाचित्र उपलब्ध

617 SWH8539330
नाव : नारायण आत्माराम सोनवणे
वडिलांचे नाव: आत्माराम सोनवणे
घर क्रमांक : 121
वय : 24 लिंग : पुरुष
छायाचित्र उपलब्ध

618 SWH7572803
नाव : प्रकाश देविदास पतंगे
वडिलांचे नाव: देविदास पतंगे
घर क्रमांक : 121
वय : 29 लिंग : पुरुष
छायाचित्र उपलब्ध

619 SWH0218433
नाव : गोविंद रोहीदास सातपुते
वडिलांचे नाव: रोहीदास सातपुते
घर क्रमांक : 121
वय : 66 लिंग : पुरुष
छायाचित्र उपलब्ध

620 SWH7951643
नाव : मिनाबाई गोविंद सातपुते
पतीचे नाव: गोविंद सातपुते
घर क्रमांक : 121
वय : 61 लिंग : महिला
छायाचित्र उपलब्ध

621 SWH0218467
नाव : नंदाबाई भानुदास सातपुते
पतीचे नाव: भानुदास सातपुते
घर क्रमांक : 121
वय : 57 लिंग : महिला
छायाचित्र उपलब्ध

622 LCQ1375641
नाव : सोनाली सुरेश सातपूते
पतीचे नाव: सुरेश सातपूते
घर क्रमांक : 121
वय : 39 लिंग : महिला
छायाचित्र उपलब्ध

623 SWH7572787
नाव : अभय नारायणराव सातपुते
वडिलांचे नाव: नारायण सातपुते
घर क्रमांक : 121
वय : 27 लिंग : पुरुष
छायाचित्र उपलब्ध

624 SWH7572795
नाव : ओंकार अंकुश सातपुते
वडिलांचे नाव: अंकुश सातपुते
घर क्रमांक : 121
वय : 27 लिंग : पुरुष
छायाचित्र उपलब्ध

625 SWH7572829
नाव : हकीम लायक सय्यद
वडिलांचे नाव: लायक सय्यद
घर क्रमांक : 121
वय : 30 लिंग : पुरुष
छायाचित्र उपलब्ध

626 SWH7572837
नाव : सुलतानाबी जहांगीर सय्यद
पतीचे नाव: जहांगीर सय्यद
घर क्रमांक : 121
वय : 29 लिंग : महिला
छायाचित्र उपलब्ध

627 SWH7572811
नाव : फ़रहिन हकीम सय्यद
पतीचे नाव: हकीम सय्यद
घर क्रमांक : 121
वय : 27 लिंग : महिला
छायाचित्र उपलब्ध

628 SWH8274201
नाव : वैशाली मनोहर सातपुते
पतीचे नाव: मनोहर सातपुते
घर क्रमांक : 122
वय : 43 लिंग : महिला
छायाचित्र उपलब्ध

629 SWH8274300
नाव : आशा नामदेव सातपुते
वडिलांचे नाव: नामदेव सातपुते
घर क्रमांक : 122
वय : 25 लिंग : महिला
छायाचित्र उपलब्ध

630 SWH0218477
नाव : सुमनबाई देविदासराव सातपुते
पतीचे नाव: देविदासराव सातपुते
घर क्रमांक : 122
वय : 81 लिंग : महिला
छायाचित्र उपलब्ध

631 LCQ0565812
नाव : शिवाजी देविदासराव सातपुते
वडिलांचे नाव: देविदासराव सातपुते
घर क्रमांक : 122
वय : 66 लिंग : पुरुष
छायाचित्र उपलब्ध

632 LCQ0565820
नाव : लताबाई शिवाजी सातपुते
पतीचे नाव: शिवाजी सातपुते
घर क्रमांक : 122
वय : 61 लिंग : महिला
छायाचित्र उपलब्ध

633 LCQ1378710
नाव : यमुना विजय सातपुते
पतीचे नाव: विजय सातपुते
घर क्रमांक : 122
वय : 51 लिंग : महिला
छायाचित्र उपलब्ध

634 SWH0218497
नाव : नामदेव देविदास सातपुते
वडिलांचे नाव: देविदास सातपुते
घर क्रमांक : 122
वय : 51 लिंग : पुरुष
छायाचित्र उपलब्ध

635 LCQ1393479
नाव : सिमाबाई नामदेव सातपुते
पतीचे नाव: नामदेव सातपुते
घर क्रमांक : 122
वय : 49 लिंग : महिला
छायाचित्र उपलब्ध

636 SWH3605425
नाव : नितिन विश्वंभर सातपुते
वडिलांचे नाव: विश्वांभर सातपुते
घर क्रमांक : 122
वय : 37 लिंग : पुरुष
छायाचित्र उपलब्ध

637 LCQ1357128
नाव : बालासाहेब शिवाजी सातपुते
वडिलांचे नाव: शिवाजी सातपुते
घर क्रमांक : 122
वय : 38 लिंग : पुरुष
छायाचित्र उपलब्ध

638 SWH8422495
नाव : निकिता कृष्णा सातपुते
इतर: शिवाजी देविदासराव
घर क्रमांक : 122
वय : 25 लिंग : महिला
छायाचित्र उपलब्ध

639 SWH0218516
नाव : शांताबाई एकनाथ सातपुते
पतीचे नाव: एकनाथ सातपुते
घर क्रमांक : 124
वय : 76 लिंग : महिला
छायाचित्र उपलब्ध

640 SWH0218524
नाव : पंडित एकनाथ सातपुते
वडिलांचे नाव: एकनाथ सातपुते
घर क्रमांक : 124
वय : 67 लिंग : पुरुष
छायाचित्र उपलब्ध

641 LCQ1358118
नाव : उषाबाई पंडीत सातपुते
पतीचे नाव: पंडीत सातपुते
घर क्रमांक : 124
वय : 63 लिंग : महिला
छायाचित्र उपलब्ध

642 SWH0218532
नाव : विनायक एकनाथ सातपुते
वडिलांचे नाव: एकनाथ सातपुते
घर क्रमांक : 124
वय : 52 लिंग : पुरुष
छायाचित्र उपलब्ध

643 SWH0218540
नाव : रुक्मीन विनायक सातपुते
पतीचे नाव: विनायक सातपुते
घर क्रमांक : 124
वय : 50 लिंग : महिला
छायाचित्र उपलब्ध

644 LCQ1355510
नाव : गजानन पंडित सातपुते
वडिलांचे नाव: पंडित सातपुते
घर क्रमांक : 124
वय : 41 लिंग : पुरुष
छायाचित्र उपलब्ध

645 SWH8247058
नाव : जयश्री अशोक जाधव
पतीचे नाव: अशोक जाधव
घर क्रमांक : 125
वय : 25 लिंग : महिला
छायाचित्र उपलब्ध

646 SWH0218566
नाव : शांताबाई धोंडीबा सातपुते
पतीचे नाव: धोंडीबा सातपुते
घर क्रमांक : 125
वय : 76 लिंग : महिला
छायाचित्र उपलब्ध

647 SWH7951650
नाव : अच्युत नरहरी सातपुते
वडिलांचे नाव: नरहरी सातपुते
घर क्रमांक : 125
वय : 66 लिंग : पुरुष
छायाचित्र उपलब्ध

648 SWH7951668
नाव : सुलोचना अच्युत सातपुते
पतीचे नाव: अच्युत सातपुते
घर क्रमांक : 125
वय : 61 लिंग : महिला
छायाचित्र उपलब्ध

649 SWH0218576
नाव : त्र्यंबक धोंडीबा सातपुते
वडिलांचे नाव: धोंडीबा सातपुते
घर क्रमांक : 125
वय : 53 लिंग : पुरुष
छायाचित्र उपलब्ध

650 SWH0218586
नाव : बंडु धोंडीबा सातपुते
वडिलांचे नाव: धोंडीबा सातपुते
घर क्रमांक : 125
वय : 50 लिंग : पुरुष
छायाचित्र उपलब्ध

651 LCQ1356062
नाव : कविता त्र्यंबक सातपुते
पतीचे नाव: त्र्यंबक सातपुते
घर क्रमांक : 125
वय : 44 लिंग : महिला
छायाचित्र उपलब्ध

652 SWH8247066
नाव : ज्ञानेश्वर त्र्यंबक सातपुते
वडिलांचे नाव: त्र्यंबक सातपुते
घर क्रमांक : 125
वय : 26 लिंग : पुरुष
छायाचित्र उपलब्ध

653 SWH8274433
नाव : अतुल पंढरीनाथ सातपुते
वडिलांचे नाव: पंढरीनाथ सातपुते
घर क्रमांक : 126
वय : 23 लिंग : पुरुष
छायाचित्र उपलब्ध

654 SWH0218623
नाव : पंढरीनाथ रुषी सातपुते
वडिलांचे नाव: रुषी सातपुते
घर क्रमांक : 126
वय : 55 लिंग : पुरुष
छायाचित्र उपलब्ध

655 SWH6628820
नाव : भागाबाई पंढरीनाथ सातपुते
पतीचे नाव: पंढरीनाथ सातपुते
घर क्रमांक : 126
वय : 49 लिंग : महिला
छायाचित्र उपलब्ध

656 LCQ1393156
नाव : विष्णु रुषी सातपुते
वडिलांचे नाव: रुषी सातपुते
घर क्रमांक : 126
वय : 49 लिंग : पुरुष
छायाचित्र उपलब्ध

657 LCQ1375625
नाव : जयाबाई विष्णु सातपुते
पतीचे नाव: विष्णु सातपुते
घर क्रमांक : 126
वय : 43 लिंग : महिला
छायाचित्र उपलब्ध

658 LCQ1377282
नाव : माणिक बाबुराव सातपुते
वडिलांचे नाव: बाबुराव सातपुते
घर क्रमांक : 126
वय : 43 लिंग : पुरुष
छायाचित्र उपलब्ध

659 LCQ1393099
नाव : बंडू षि सातपुते
वडिलांचे नाव: षि सातपुते
घर क्रमांक : 126
वय : 41 लिंग : पुरुष
छायाचित्र उपलब्ध

660 LCQ1375633
नाव : जया बंडू सातपुते
पतीचे नाव: बंडू सातपुते
घर क्रमांक : 126
वय : 38 लिंग : महिला
छायाचित्र उपलब्ध

661 SWH0218665
नाव : राहीबाई बाबुराव सातपुते
पतीचे नाव: बाबुराव सातपुते
घर क्रमांक : 127
वय : 66 लिंग : महिला
छायाचित्र उपलब्ध

662 SWH8500407
नाव : सोनाजी नरवडे
वडिलांचे नाव: मारुती
घर क्रमांक : 128
वय : 41 लिंग : पुरुष
छायाचित्र उपलब्ध

663 SWH0218675
नाव : नारायण बळीराम सातपुते
वडिलांचे नाव: बळीराम सातपुते
घर क्रमांक : 128
वय : 61 लिंग : पुरुष
छायाचित्र उपलब्ध

664 SWH0218685
नाव : पवित्रा नारायण सातपुते
पतीचे नाव: नारायण सातपुते
घर क्रमांक : 128
वय : 56 लिंग : महिला
छायाचित्र उपलब्ध

665 SWH7358518
नाव : मंगेश उद्धवराव सातपुते
वडिलांचे नाव: उद्धवराव सातपुते
घर क्रमांक : 129
वय : 30 लिंग : पुरुष
छायाचित्र उपलब्ध

666 SWH8274151
नाव : श्रद्धा उद्धवराव सातपुते
वडिलांचे नाव: उद्धवराव सातपुते
घर क्रमांक : 129
वय : 27 लिंग : महिला
छायाचित्र उपलब्ध

667 SWH6628861
नाव : उद्धव तातेराव सातपुते
वडिलांचे नाव: तातेराव सातपुते
घर क्रमांक : 129
वय : 57 लिंग : पुरुष
छायाचित्र उपलब्ध

668 SWH0218730
नाव : शंकर तातेराव सातपुते
वडिलांचे नाव: तातेराव सातपुते
घर क्रमांक : 129
वय : 55 लिंग : पुरुष
छायाचित्र उपलब्ध

669 SWH3605433
नाव : कालिंदा शिवाजीराव सातपुते
पतीचे नाव: शिवाजीराव सातपुते
घर क्रमांक : 129
वय : 45 लिंग : महिला
छायाचित्र उपलब्ध

670 SWH3605441
नाव : शिला शंकर सातपुते
पतीचे नाव: शंकर सातपुते
घर क्रमांक : 129
वय : 44 लिंग : महिला
छायाचित्र उपलब्ध

671 SWH7358526
नाव : संतोष शिवाजी सातपुते
वडिलांचे नाव: शिवाजी सातपुते
घर क्रमांक : 129
वय : 29 लिंग : पुरुष
छायाचित्र उपलब्ध

672 SWH8247132
नाव : श्वेता शिवाजी सातपुते
वडिलांचे नाव: शिवाजी सातपुते
घर क्रमांक : 129
वय : 26 लिंग : महिला
छायाचित्र उपलब्ध

673 SWH8247140
नाव : प्रतीक्षा शंकरराव सातपुते
वडिलांचे नाव: शंकरराव सातपुते
घर क्रमांक : 129
वय : 25 लिंग : महिला
छायाचित्र उपलब्ध

674 SWH8274243
नाव : वैष्णवी बंसीधर सातपुते
वडिलांचे नाव: बंसीधर सातपुते
घर क्रमांक : 130
वय : 24 लिंग : महिला
छायाचित्र उपलब्ध

675 SWH0218748
नाव : भगवान विश्वनाथ सातपुते
वडिलांचे नाव: विश्वनाथ सातपुते
घर क्रमांक : 130
वय : 81 लिंग : पुरुष
छायाचित्र उपलब्ध

676 SWH0218754
नाव : कलावतीबाई भगवान सातपुते
पतीचे नाव: भगवान सातपुते
घर क्रमांक : 130
वय : 76 लिंग : महिला
छायाचित्र उपलब्ध

677 SWH7951676
नाव : बन्सी भगवान सातपुते
वडिलांचे नाव: भगवान सातपुते
घर क्रमांक : 130
वय : 53 लिंग : पुरुष
छायाचित्र उपलब्ध

678 LCQ1356427
नाव : मारोती भगवान सातपुते
वडिलांचे नाव: भगवान सातपुते
घर क्रमांक : 130
वय : 50 लिंग : पुरुष
छायाचित्र उपलब्ध

679 SWH1225499
नाव : प्रांजली बन्सी सातपुते
पतीचे नाव: बन्सी सातपुते
घर क्रमांक : 130
वय : 45 लिंग : महिला
छायाचित्र उपलब्ध

680 LCQ1379197
नाव : कुंता मारोती सातपुते
पतीचे नाव: मारोती सातपुते
घर क्रमांक : 130
वय : 44 लिंग : महिला
छायाचित्र उपलब्ध

681 SWH0218784
नाव : यमुनाबाई तुकारामजी सातपुते
पतीचे नाव: तुकारामजी सातपुते
घर क्रमांक : 131
वय : 81 लिंग : महिला
छायाचित्र उपलब्ध

682 SWH0218794
नाव : रामप्रसाद तुकाराम सातपुते
वडिलांचे नाव: तुकाराम सातपुते
घर क्रमांक : 131
वय : 55 लिंग : पुरुष
छायाचित्र उपलब्ध

683 SWH0218805
नाव : नंदाबाई रामप्रसाद सातपुते
पतीचे नाव: रामप्रसाद सातपुते
घर क्रमांक : 131
वय : 50 लिंग : महिला
छायाचित्र उपलब्ध

684 SWH6628796
नाव : विलास नारायण सातपुते
वडिलांचे नाव: नारायण सातपुते
घर क्रमांक : 131
वय : 42 लिंग : पुरुष
छायाचित्र उपलब्ध

685 LCQ1350875
नाव : गोपाळ रामप्रसाद सातपुते
वडिलांचे नाव: रामप्रसाद सातपुते
घर क्रमांक : 131
वय : 37 लिंग : पुरुष
छायाचित्र उपलब्ध

686 SWH8274367
नाव : कांचन गोपाल सातपुते
पतीचे नाव: गोपाल सातपुते
घर क्रमांक : 131
वय : 27 लिंग : महिला
छायाचित्र उपलब्ध

687 SWH8247082
नाव : प्रशांत सातपुते
वडिलांचे नाव: रामप्रसाद सातपुते
घर क्रमांक : 131
वय : 27 लिंग : पुरुष
छायाचित्र उपलब्ध

688 SWH7978802
नाव : नारायण ज्ञानराज सातपुते
वडिलांचे नाव: ज्ञानराज सातपुते
घर क्रमांक : 132
वय : 61 लिंग : पुरुष
छायाचित्र उपलब्ध

689 SWH0218821
नाव : कांताबाई नारायण सातपुते
पतीचे नाव: नारायण सातपुते
घर क्रमांक : 132
वय : 57 लिंग : महिला
छायाचित्र उपलब्ध

690 SWH1225390
नाव : कैलास नारायण सातपूते
वडिलांचे नाव: नारायण सातपूते
घर क्रमांक : 132
वय : 38 लिंग : पुरुष
छायाचित्र उपलब्ध

691 SWH7358666
नाव : भाग्यश्री कैलास सातपुते
पतीचे नाव: कैलास सातपुते
घर क्रमांक : 132
वय : 37 लिंग : महिला
छायाचित्र उपलब्ध

692 SWH1225309
नाव : इंदुबाई गणेशराव सातपुते
पतीचे नाव: गणेशराव सातपुते
घर क्रमांक : 133
वय : 71 लिंग : महिला
छायाचित्र उपलब्ध

693 LCQ1376755
नाव : उमाकांत गणेशराव सातपूते
वडिलांचे नाव: गणेशराव सातपूते
घर क्रमांक : 133
वय : 39 लिंग : पुरुष
छायाचित्र उपलब्ध

694 SWH8274193
नाव : शीतल प्रकाश सातपुते
पतीचे नाव: प्रकाश सातपुते
घर क्रमांक : 134
वय : 33 लिंग : महिला
छायाचित्र उपलब्ध

695 SWH7978810
नाव : मंचकराव व्यंकटराव सातपुते
वडिलांचे नाव: व्यंकटराव सातपुते
घर क्रमांक : 134
वय : 71 लिंग : पुरुष
छायाचित्र उपलब्ध

696 SWH0218853
नाव : प्रेमलाबाई मंचकराव सातपुते
पतीचे नाव: मंचकराव सातपुते
घर क्रमांक : 134
वय : 66 लिंग : महिला
छायाचित्र उपलब्ध

697 LCQ1351592
नाव : सुरेश गणेशराव सातपुते
वडिलांचे नाव: गणेशराव सातपुते
घर क्रमांक : 134
वय : 43 लिंग : पुरुष
छायाचित्र उपलब्ध

698 SWH1225440
नाव : प्रकाश मंचकराव सातपूते
वडिलांचे नाव: मानचकराव सातपूते
घर क्रमांक : 134
वय : 40 लिंग : पुरुष
छायाचित्र उपलब्ध

699 SWH3605458
नाव : विकास मंचकराव सातपूते
वडिलांचे नाव: मंचकराव सातपूते
घर क्रमांक : 134
वय : 39 लिंग : पुरुष
छायाचित्र उपलब्ध

700 SWH7358419
नाव : शामा सुरेश सातपुते
पतीचे नाव: सुरेश सातपुते
घर क्रमांक : 134
वय : 31 लिंग : महिला
छायाचित्र उपलब्ध

701 SWH8274383
नाव : अंबिका अमोल सातपुते
पतीचे नाव: अमोल सातपुते
घर क्रमांक : 135
वय : 39 लिंग : महिला
छायाचित्र उपलब्ध

702 SWH7978828
नाव : आण्णासाहेब दत्ता सातपुते
वडिलांचे नाव: दत्ता सातपुते
घर क्रमांक : 135
वय : 73 लिंग : पुरुष
छायाचित्र उपलब्ध

703 SWH0218863
नाव : रघुनाथ व्यंकटराव सातपुते
वडिलांचे नाव: व्यंकटराव सातपुते
घर क्रमांक : 135
वय : 66 लिंग : पुरुष
छायाचित्र उपलब्ध

704 SWH0218873
नाव : केरुबाई रघुनाथ सातपुते
पतीचे नाव: रघुनाथ सातपुते
घर क्रमांक : 135
वय : 59 लिंग : महिला
छायाचित्र उपलब्ध

705 SWH7609837
नाव : मिराबाई चंद्रकांत सातपुते
पतीचे नाव: चंद्रकांत सातपुते
घर क्रमांक : 135
वय : 54 लिंग : महिला
छायाचित्र उपलब्ध

706 SWH3605482
नाव : अमोल अण्णासाहेब सातपुते
वडिलांचे नाव: अण्णासाहेब सातपुते
घर क्रमांक : 135
वय : 46 लिंग : पुरुष
छायाचित्र उपलब्ध

707 LCQ1357649
नाव : अर्जुन रघूनाथराव सातपूते
वडिलांचे नाव: रघूनाथराव सातपूते
घर क्रमांक : 135
वय : 39 लिंग : पुरुष
छायाचित्र उपलब्ध

708 SWH7519358
नाव : शुभांगी अतुल सातपुते
पतीचे नाव: अतुल सातपुते
घर क्रमांक : 135
वय : 33 लिंग : महिला
छायाचित्र उपलब्ध

709 SWH7978851
नाव : अन्नपुर्णा अण्णासाहेब सातपुते
पतीचे नाव: अण्णासाहेब सातपुते
घर क्रमांक : 136
वय : 51 लिंग : महिला
छायाचित्र उपलब्ध

710 SWH8247124
नाव : शुभांगी दत्तानंद पांचाळ
वडिलांचे नाव: दत्तानंद पांचाळ
घर क्रमांक : 137
वय : 25 लिंग : महिला
छायाचित्र उपलब्ध

711 SWH8247090
नाव : मंगेश दत्तराव सातपुते
वडिलांचे नाव: दत्ताराव सातपुते
घर क्रमांक : 137
वय : 25 लिंग : पुरुष
छायाचित्र उपलब्ध

712 SWH8247157
नाव : इमरान उस्मान शेख
वडिलांचे नाव: उस्मान शेख
घर क्रमांक : 137
वय : 25 लिंग : पुरुष
छायाचित्र उपलब्ध

713 SWH7951395
नाव : पार्वती शंकर सातपुते
पतीचे नाव: शंकर सातपुते
घर क्रमांक : 138
वय : 67 लिंग : महिला
छायाचित्र उपलब्ध

714 SWH7978869
नाव : शिवाजी सोपान सातपुते
वडिलांचे नाव: सोपान सातपुते
घर क्रमांक : 138
वय : 66 लिंग : पुरुष
छायाचित्र उपलब्ध

715 SWH7978877
नाव : सरस्वती शिवाजी सातपुते
पतीचे नाव: शिवाजी सातपुते
घर क्रमांक : 138
वय : 63 लिंग : महिला
छायाचित्र उपलब्ध

716 LCQ0566372
नाव : विश्वनाथ सोपान सातपुते
वडिलांचे नाव: सोपान सातपुते
घर क्रमांक : 138
वय : 56 लिंग : पुरुष
छायाचित्र उपलब्ध

717 SWH1225432
नाव : निवृत्ती सोपान सातपुते
वडिलांचे नाव: सोपान सातपुते
घर क्रमांक : 138
वय : 50 लिंग : पुरुष
छायाचित्र उपलब्ध

718 LCQ1377472
नाव : अनिता निवृत्ती सातपुते
पतीचे नाव: निवृत्ती सातपुते
घर क्रमांक : 138
वय : 48 लिंग : महिला
छायाचित्र उपलब्ध

719 SWH1225358
नाव : परसराम शिवाजी सातपूते
वडिलांचे नाव: शिवाजी सातपूते
घर क्रमांक : 138
वय : 37 लिंग : पुरुष
छायाचित्र उपलब्ध

720 LCQ1354083
नाव : गणेश विश्वनाथ सातपूते
वडिलांचे नाव: विश्वनाथ सातपूते
घर क्रमांक : 138
वय : 37 लिंग : पुरुष
छायाचित्र उपलब्ध

721 SWH8659179
नाव : मनीष निवृत्ति सातपुते
वडिलांचे नाव: निवृत्ति सोपान सातपुते
घर क्रमांक : 138
वय : 21 लिंग : पुरुष
छायाचित्र उपलब्ध

722 SWH0219037
नाव : ललिताबाई रामराव सातपुते
पतीचे नाव: रामराव सातपुते
घर क्रमांक : 140
वय : 76 लिंग : महिला
छायाचित्र उपलब्ध

723 SWH0219045
नाव : बालासाहेब विठोबा सातपुते
वडिलांचे नाव: विठोबा सातपुते
घर क्रमांक : 140
वय : 66 लिंग : पुरुष
छायाचित्र उपलब्ध

724 SWH0219051
नाव : लक्ष्मीबाई बालासाहेब सातपुते
पतीचे नाव: बालासाहेब सातपुते
घर क्रमांक : 140
वय : 61 लिंग : महिला
छायाचित्र उपलब्ध

725 LCQ1350560
नाव : दत्ता संभाजी सातपुते
वडिलांचे नाव: संभाजी सातपुते
घर क्रमांक : 140
वय : 43 लिंग : पुरुष
छायाचित्र उपलब्ध

726 SWH3605490
नाव : गणेश लक्ष्मण सातपुते
वडिलांचे नाव: लक्ष्मण सातपुते
घर क्रमांक : 140
वय : 43 लिंग : पुरुष
छायाचित्र उपलब्ध

727 LCQ1353598
नाव : उर्मीला दत्ता सातपूते
पतीचे नाव: दत्ता सातपूते
घर क्रमांक : 140
वय : 38 लिंग : महिला
छायाचित्र उपलब्ध

728 SWH6777239
नाव : ज्ञानोबा रामराव सातपुते
वडिलांचे नाव: रामराव सातपुते
घर क्रमांक : 140
वय : 38 लिंग : पुरुष
छायाचित्र उपलब्ध

729 SWH3534658
नाव : भगवान बालासाहेब सातपुते
वडिलांचे नाव: बालासाहेब सातपुते
घर क्रमांक : 140
वय : 34 लिंग : पुरुष
छायाचित्र उपलब्ध

730 SWH7609472
नाव : जनाबाई भगवान सातपुते
पतीचे नाव: भगवान सातपुते
घर क्रमांक : 140
वय : 29 लिंग : महिला
छायाचित्र उपलब्ध

731 SWH0219061
नाव : संभाजी विठोबा सातपुते
वडिलांचे नाव: विठोबा सातपुते
घर क्रमांक : 141
वय : 81 लिंग : पुरुष
छायाचित्र उपलब्ध

732 SWH0219071
नाव : पार्वती संभाजी सातपुते
पतीचे नाव: संभाजी सातपुते
घर क्रमांक : 141
वय : 71 लिंग : महिला
छायाचित्र उपलब्ध

733 LCQ1351691
नाव : लहु संभाजी सातपुते
वडिलांचे नाव: संभाजी सातपुते
घर क्रमांक : 141
वय : 39 लिंग : पुरुष
छायाचित्र उपलब्ध

734 SWH0219091
नाव : गंगाबाई लक्ष्मण सातपुते
पतीचे नाव: लक्ष्मण सातपुते
घर क्रमांक : 142
वय : 68 लिंग : महिला
छायाचित्र उपलब्ध

735 SWH7358559
नाव : स्वाती गणेश सातपुते
पतीचे नाव: गणेश सातपुते
घर क्रमांक : 142
वय : 36 लिंग : महिला
छायाचित्र उपलब्ध

736 SWH7818248
नाव : मोनिका सातपुते
पतीचे नाव: विलासराव सातपुते
घर क्रमांक : 143
वय : 30 लिंग : महिला
छायाचित्र उपलब्ध

737 SWH0219110
नाव : माणिक तुकाराम सातपुते
वडिलांचे नाव: तुकाराम सातपुते
घर क्रमांक : 143
वय : 73 लिंग : पुरुष
छायाचित्र उपलब्ध

738 SWH0219136
नाव : रमेश तुकाराम सातपुते
वडिलांचे नाव: तुकाराम सातपुते
घर क्रमांक : 143
वय : 67 लिंग : पुरुष
छायाचित्र उपलब्ध

739 SWH0219128
नाव : नंदाबाई माणिक सातपुते
पतीचे नाव: माणिक सातपुते
घर क्रमांक : 143
वय : 66 लिंग : महिला
छायाचित्र उपलब्ध

740 SWH0219144
नाव : मुद्रीका रमेश सातपुते
पतीचे नाव: रमेश सातपुते
घर क्रमांक : 143
वय : 63 लिंग : महिला
छायाचित्र उपलब्ध

741 SWH0219150
नाव : हरीभाऊ तुकाराम सातपुते
वडिलांचे नाव: तुकाराम सातपुते
घर क्रमांक : 143
वय : 56 लिंग : पुरुष
छायाचित्र उपलब्ध

742 SWH0219160
नाव : ज्ञानोबा तुकाराम सातपुते
वडिलांचे नाव: तुकाराम सातपुते
घर क्रमांक : 143
वय : 50 लिंग : पुरुष
छायाचित्र उपलब्ध

743 LCQ1391945
नाव : अंगद तुकाराम सातपुते
वडिलांचे नाव: तुकाराम सातपुते
घर क्रमांक : 143
वय : 49 लिंग : पुरुष
छायाचित्र उपलब्ध

744 SWH3605508
नाव : मीरा ज्ञानोबा सातपुते
पतीचे नाव: ज्ञानोबा सातपुते
घर क्रमांक : 143
वय : 43 लिंग : महिला
छायाचित्र उपलब्ध

745 LCQ1392067
नाव : सुनीता अंगद सातपूते
पतीचे नाव: अंगद सातपूते
घर क्रमांक : 143
वय : 37 लिंग : महिला
छायाचित्र उपलब्ध

746 LCQ1354679
नाव : मोहन माणीकराव सातपूते
वडिलांचे नाव: माणीकराव सातपूते
घर क्रमांक : 143
वय : 37 लिंग : पुरुष
छायाचित्र उपलब्ध

747 SWH0219190
नाव : विनायक नामदेव सातपुते
वडिलांचे नाव: नामदेव सातपुते
घर क्रमांक : 144
वय : 61 लिंग : पुरुष
छायाचित्र उपलब्ध

748 SWH0219201
नाव : रुक्मीनबाई विनायक सातपुते
पतीचे नाव: विनायक सातपुते
घर क्रमांक : 144
वय : 53 लिंग : महिला
छायाचित्र उपलब्ध

749 LCQ1351964
नाव : सुमन तुकाराम सातपुते
पतीचे नाव: तुकाराम सातपुते
घर क्रमांक : 144
वय : 44 लिंग : महिला
छायाचित्र उपलब्ध

750 SWH8274334
नाव : निकिता शेषराव सातपुते
वडिलांचे नाव: शेषराव सातपुते
घर क्रमांक : 146
वय : 25 लिंग : महिला
छायाचित्र उपलब्ध

751 SWH0219219
नाव : गौळणबाई रामभाऊ सातपुते
पतीचे नाव: रामभाऊ सातपुते
घर क्रमांक : 146
वय : 76 लिंग : महिला
छायाचित्र उपलब्ध

752 SWH0219227
नाव : शेषराव रामभाऊ सातपुते
वडिलांचे नाव: रामभाऊ सातपुते
घर क्रमांक : 146
वय : 52 लिंग : पुरुष
छायाचित्र उपलब्ध

753 SWH0219235
नाव : नागेश रामभाऊ सातपुते
वडिलांचे नाव: रामभाऊ सातपुते
घर क्रमांक : 146
वय : 49 लिंग : पुरुष
छायाचित्र उपलब्ध

754 LCQ1350651
नाव : कविता शेषराव सातपुते
पतीचे नाव: शेषराव सातपुते
घर क्रमांक : 146
वय : 44 लिंग : महिला
छायाचित्र उपलब्ध

755 LCQ1352129
नाव : विठ्ठल रामभाऊ सातपुते
वडिलांचे नाव: रामभाऊ सातपुते
घर क्रमांक : 146
वय : 43 लिंग : पुरुष
छायाचित्र उपलब्ध

756 SWH3605516
नाव : व्यंकट किशनराव सातपुते
वडिलांचे नाव: किशनराव सातपुते
घर क्रमांक : 147
वय : 61 लिंग : पुरुष
छायाचित्र उपलब्ध

757 SWH3605524
नाव : कुशावर्ती व्यंकटराव सातपुते
पतीचे नाव: व्यंकटराव सातपुते
घर क्रमांक : 147
वय : 56 लिंग : महिला
छायाचित्र उपलब्ध

758 SWH3605177
नाव : आशा बाळासाहेब सातपुते
पतीचे नाव: बाळासाहेब सातपुते
घर क्रमांक : 147
वय : 47 लिंग : महिला
छायाचित्र उपलब्ध

759 SWH0219269
नाव : सोपान गंगाधर सातपुते
वडिलांचे नाव: गंगाधर सातपुते
घर क्रमांक : 148
वय : 56 लिंग : पुरुष
छायाचित्र उपलब्ध

760 LCQ1376326
नाव : जयश्री सोपान सातपुते
पतीचे नाव: सोपान सातपुते
घर क्रमांक : 148
वय : 44 लिंग : महिला
छायाचित्र उपलब्ध

761 SWH8644197
नाव : कौस्तुभ सोपानराव सातपुते
वडिलांचे नाव: सोपान गंगाधर सातपुते
घर क्रमांक : 148
वय : 21 लिंग : पुरुष
छायाचित्र उपलब्ध

762 SWH8274169
नाव : भानुसास रामभाऊ सातपुते
इतर: आशाबाई भानुसास सातपुते
घर क्रमांक : 149
वय : 56 लिंग : पुरुष
छायाचित्र उपलब्ध

763 SWH8274177
नाव : शुभम भानुदास सातपुते
वडिलांचे नाव: आशाताई भानुदास सातपुते
घर क्रमांक : 149
वय : 23 लिंग : पुरुष
छायाचित्र उपलब्ध

764 LCQ1355080
नाव : भगवान रामभाऊ सातपुते
वडिलांचे नाव: रामभाऊ सातपुते
घर क्रमांक : 149
वय : 66 लिंग : पुरुष
छायाचित्र उपलब्ध

765 SWH7978885
नाव : चंद्रकला भगवान सातपुते
पतीचे नाव: भगवान सातपुते
घर क्रमांक : 149
वय : 61 लिंग : महिला
छायाचित्र उपलब्ध

766 LCQ1379486
नाव : आशाताई भानुदास सातपुते
पतीचे नाव: भानुदास सातपुते
घर क्रमांक : 149
वय : 48 लिंग : महिला
छायाचित्र उपलब्ध

767 SWH7358716
नाव : शैलेश भानुदास सातपुते
वडिलांचे नाव: भानुदास सातपुते
घर क्रमांक : 149
वय : 29 लिंग : पुरुष
छायाचित्र उपलब्ध

768 LCQ1379684
नाव : जया उमाकांत सोनटक्के
पतीचे नाव: उमाकांत सोनटक्के
घर क्रमांक : 149
वय : 37 लिंग : महिला
छायाचित्र उपलब्ध

769 SWH0219326
नाव : शिवाजी धोंडीबा सातपुते
वडिलांचे नाव: धोंडीबा सातपुते
घर क्रमांक : 150
वय : 66 लिंग : पुरुष
छायाचित्र उपलब्ध

770 LCQ1350461
नाव : गोविंद शिवाजी सातपुते
वडिलांचे नाव: शिवाजी सातपुते
घर क्रमांक : 150
वय : 47 लिंग : पुरुष
छायाचित्र उपलब्ध

771 LCQ1392992
नाव : बाळासाहेब सखाराम सातपुते
वडिलांचे नाव: सखाराम सातपुते
घर क्रमांक : 150
वय : 46 लिंग : पुरुष
छायाचित्र उपलब्ध

772 LCQ1350644
नाव : सविता गोविंद सातपुते
पतीचे नाव: गोविंद सातपुते
घर क्रमांक : 150
वय : 44 लिंग : महिला
छायाचित्र उपलब्ध

773 LCQ1353671
नाव : महानंदा बालसहेब सातपुते
पतीचे नाव: बालसहेब सातपुते
घर क्रमांक : 150
वय : 44 लिंग : महिला
छायाचित्र उपलब्ध

774 LCQ1353036
नाव : रुक्मीनबाई नारायण सातपुते
पतीचे नाव: नारायण सातपुते
घर क्रमांक : 151
वय : 66 लिंग : महिला
छायाचित्र उपलब्ध

775 LCQ1353077
नाव : ज्ञानोबा नारायण सातपुते
वडिलांचे नाव: नारायण सातपुते
घर क्रमांक : 151
वय : 43 लिंग : पुरुष
छायाचित्र उपलब्ध

776 SWH7978893
नाव : मुंजाजी मारोतराव सातपुते
वडिलांचे नाव: मारोतराव सातपुते
घर क्रमांक : 152
वय : 66 लिंग : पुरुष
छायाचित्र उपलब्ध

777 SWH7978901
नाव : काशीबाई मुंजाजी सातपुते
पतीचे नाव: मुंजाजी सातपुते
घर क्रमांक : 152
वय : 62 लिंग : महिला
छायाचित्र उपलब्ध

778 LCQ1353184
नाव : तुकाराम मुंजाजी सातपुते
वडिलांचे नाव: मुंजाजी सातपुते
घर क्रमांक : 152
वय : 38 लिंग : पुरुष
छायाचित्र उपलब्ध

779 SWH7358393
नाव : कांचन तुकाराम सातपुते
पतीचे नाव: तुकाराम सातपुते
घर क्रमांक : 152
वय : 35 लिंग : महिला
छायाचित्र उपलब्ध

780 SWH0219358
नाव : रखामाजी रामभाऊ सातपुते
वडिलांचे नाव: रामभाऊ सातपुते
घर क्रमांक : 153
वय : 76 लिंग : पुरुष
छायाचित्र उपलब्ध

781 SWH0219368
नाव : गंगासागर रखमाजी सातपुते
वडिलांचे नाव: रखमाजी सातपुते
घर क्रमांक : 153
वय : 71 लिंग : महिला
छायाचित्र उपलब्ध

782 LCQ1350073
नाव : रामप्रसाद रखमाजी सातपुते
वडिलांचे नाव: रखमाजी सातपुते
घर क्रमांक : 153
वय : 37 लिंग : पुरुष
छायाचित्र उपलब्ध

783 SWH7584253
नाव : मिरा रामप्रसाद सातपुते
पतीचे नाव: रामप्रसाद सातपुते
घर क्रमांक : 153
वय : 31 लिंग : महिला
छायाचित्र उपलब्ध

784 SWH0219388
नाव : रुक्मीन रावसाहेब सातपुते
पतीचे नाव: रावसाहेब सातपुते
घर क्रमांक : 155
वय : 66 लिंग : महिला
छायाचित्र उपलब्ध

785 SWH6628804
नाव : अर्जुन रावसाहेब सातपुते
वडिलांचे नाव: रावसाहेब सातपुते
घर क्रमांक : 155
वय : 46 लिंग : पुरुष
छायाचित्र उपलब्ध

786 SWH8368136
नाव : सुनील चव्हाण
वडिलांचे नाव: मारोती
घर क्रमांक : 157
वय : 24 लिंग : पुरुष
छायाचित्र उपलब्ध

787 SWH8571507
नाव : गोविंद बळीराम सातपुते
आईचे नाव: कुशावती बळीराम सातपुते
घर क्रमांक : 160
वय : 30 लिंग : पुरुष
छायाचित्र उपलब्ध

788 SWH8566051
नाव : कल्पना नरहरी सातपुते
पतीचे नाव: नरहरी बाळासाहेब सातपुते
घर क्रमांक : 184
वय : 24 लिंग : महिला
छायाचित्र उपलब्ध

789 LCQ1352160
नाव : हरीभाउ मारोतराव सातपुते
वडिलांचे नाव: मारोतराव सातपुते
घर क्रमांक : 189
वय : 42 लिंग : पुरुष
छायाचित्र उपलब्ध

790 SWH8274292
नाव : निकिता रामेश्वर कदम
आईचे नाव: सावित्राबाई रामेश्वर कदम
घर क्रमांक : 201
वय : 24 लिंग : महिला
छायाचित्र उपलब्ध

791 SWH8566044
नाव : उषा राजेभऊ सातपुते
पतीचे नाव: राजेभऊ विश्वनाथ सातपुते
घर क्रमांक : 211
वय : 37 लिंग : महिला
छायाचित्र उपलब्ध

792 SWH8422479
नाव : कृष्णा चव्हाण
वडिलांचे नाव: गंगाधर
घर क्रमांक : 213
वय : 28 लिंग : पुरुष
छायाचित्र उपलब्ध

793 SWH8566036
नाव : सिद्धेश्वर बाळू नरवडे
वडिलांचे नाव: बाळू दत्ता वाड
घर क्रमांक : 230
वय : 22 लिंग : पुरुष
छायाचित्र उपलब्ध

794 SWH8571473
नाव : संगीता श्रीरंग पंडित
पतीचे नाव: श्रीरंग लिंबाजी पंडित
घर क्रमांक : 233
वय : 48 लिंग : महिला
छायाचित्र उपलब्ध

795 SWH8571481
नाव : प्रसाद श्रीरंग पंडित
वडिलांचे नाव: श्रीरंग लिंबाजी पंडित
घर क्रमांक : 233
वय : 24 लिंग : पुरुष
छायाचित्र उपलब्ध

796 SWH8571499
नाव : सविता नारायण पंडित
पतीचे नाव: नारायण लिंबाजी पंडित
घर क्रमांक : 233
वय : 22 लिंग : महिला
छायाचित्र उपलब्ध

797 SWH8270316
नाव : भाग्यश्री भोसले
पतीचे नाव: भगवान
घर क्रमांक : 246
वय : 30 लिंग : महिला
छायाचित्र उपलब्ध

798 SWH8289225
नाव : अच्युत भोसले
वडिलांचे नाव: सुधाकर
घर क्रमांक : 259
वय : 30 लिंग : पुरुष
छायाचित्र उपलब्ध

799 SWH3500949
नाव : बालासाहेब बापुराव शिंदे
वडिलांचे नाव: बापुराव शिंदे
घर क्रमांक : 260
वय : 39 लिंग : पुरुष
छायाचित्र उपलब्ध

800 SWH7835770
नाव : भोसले विजय शिवाजीराव भोसले
वडिलांचे नाव: शिवाजीराव भोसले
घर क्रमांक : 271
वय : 26 लिंग : पुरुष
छायाचित्र उपलब्ध

801 SWH8571457
नाव : ज्योती गंगाधर चव्हाण
पतीचे नाव: गंगाधर धोंडीराम चव्हाण
घर क्रमांक : 283
वय : 27 लिंग : महिला
छायाचित्र उपलब्ध

802 SWH8270274
नाव : दुर्गा
पतीचे नाव: बालाजी ईदूलवड
घर क्रमांक : 289
वय : 27 लिंग : महिला
छायाचित्र उपलब्ध

803 SWH8420002
नाव : जयश्री अनिल मुदाळे
पतीचे नाव: अनिल बाबुराव
घर क्रमांक : 308
वय : 23 लिंग : महिला
छायाचित्र उपलब्ध

804 SWH8566069
नाव : हरिश्चंद्र लक्ष्मण जाधव
इतर: सुनीता हरिश्चंद्र जाधव
घर क्रमांक : 311
वय : 37 लिंग : पुरुष
छायाचित्र उपलब्ध

805 SWH8566085
नाव : संघपाल भगवान भालेराव
वडिलांचे नाव: भगवान गोरोबा भालेराव
घर क्रमांक : 325
वय : 23 लिंग : पुरुष
छायाचित्र उपलब्ध

806 SWH8290694
नाव : दिशा भोसले
वडिलांचे नाव: गणेश
घर क्रमांक : 343
वय : 26 लिंग : महिला
छायाचित्र उपलब्ध

807 SWH7768500
नाव : मोहन बर्वे
वडिलांचे नाव: रेशमाजी बर्वे
घर क्रमांक : 344
वय : 31 लिंग : पुरुष
छायाचित्र उपलब्ध

808 SWH8243727
नाव : सुनील दिलीपराव सातपुते
वडिलांचे नाव: दिलीपराव लींबाजीराव सातपुते
घर क्रमांक : 354
वय : 26 लिंग : पुरुष
छायाचित्र उपलब्ध

809 SWH8407041
नाव : ज्योती भोसले
पतीचे नाव: मधुकर
घर क्रमांक : 357
वय : 30 लिंग : महिला
छायाचित्र उपलब्ध

810 SWH8290835
नाव : वर्षा वैजनाथ देवकते
पतीचे नाव: देवकते
घर क्रमांक : 406
वय : 29 लिंग : महिला
छायाचित्र उपलब्ध

811 SWH8365413
नाव : जयश्री भोसले
पतीचे नाव: बाळासाहेब
घर क्रमांक : 420
वय : 27 लिंग : महिला
छायाचित्र उपलब्ध

812 SWH8290710
नाव : भाग्यश्री शीलगीरे
पतीचे नाव: बालासाहेब
घर क्रमांक : 421
वय : 35 लिंग : महिला
छायाचित्र उपलब्ध

813 SWH8290777
नाव : कृष्णा दिलीप भोसले
वडिलांचे नाव: दिलीप
घर क्रमांक : 426
वय : 31 लिंग : पुरुष
छायाचित्र उपलब्ध

814 SWH8368110
नाव : आकाश भोसले
वडिलांचे नाव: गोविंदराव
घर क्रमांक : 427
वय : 28 लिंग : पुरुष
छायाचित्र उपलब्ध

815 SWH8270290
नाव : विकास गाडेकर
वडिलांचे नाव: वैजनाथ
घर क्रमांक : 429
वय : 25 लिंग : पुरुष
छायाचित्र उपलब्ध

816 SWH8290827
नाव : मीरा भगवान भोसले
पतीचे नाव: भगवान
घर क्रमांक : 436
वय : 36 लिंग : महिला
छायाचित्र उपलब्ध

817 SWH8286924
नाव : दीक्षा भालेराव
पतीचे नाव: सतीश भालेराव
घर क्रमांक : 448
वय : 27 लिंग : महिला
छायाचित्र उपलब्ध

818 SWH8655573
नाव : प्रणीता भारत चव्हाण
पतीचे नाव: भारत दत्ता चव्हाण
घर क्रमांक : 458
वय : 26 लिंग : महिला
छायाचित्र उपलब्ध

819 SWH8368128
नाव : भारत चव्हाण
वडिलांचे नाव: दत्ता
घर क्रमांक : 458
वय : 24 लिंग : पुरुष
छायाचित्र उपलब्ध

820 SWH8400186
नाव : सर्जेराव सातपुते
वडिलांचे नाव: विनायकराव
घर क्रमांक : 468
वय : 25 लिंग : पुरुष
छायाचित्र उपलब्ध

821 SWH8270308
नाव : विलास डोणे
वडिलांचे नाव: उत्तम
घर क्रमांक : 483
वय : 24 लिंग : पुरुष
छायाचित्र उपलब्ध

822 SWH7584246
नाव : रामेश्वर त्र्यंबक सातपुते
वडिलांचे नाव: त्र्यंबक सातपुते
घर क्रमांक : 557
वय : 27 लिंग : पुरुष
छायाचित्र उपलब्ध

823 SWH8289217
नाव : भावना चंद्रकांत भोसले
पतीचे नाव: चंद्रकांत
घर क्रमांक : 625
वय : 35 लिंग : महिला
छायाचित्र उपलब्ध

824 SWH8377996
नाव : विष्णू भोसले
वडिलांचे नाव: भीमराव
घर क्रमांक : 642
वय : 35 लिंग : पुरुष
छायाचित्र उपलब्ध

825 SWH8289258
नाव : विष्णू नरसनवड
वडिलांचे नाव: नरसिंह
घर क्रमांक : 646
वय : 27 लिंग : पुरुष
छायाचित्र उपलब्ध

826 SWH8566028
नाव : अंकिता भगवान भोसले
वडिलांचे नाव: भगवान वामनराव भोसले
घर क्रमांक : 676
वय : 25 लिंग : महिला
छायाचित्र उपलब्ध

827 SWH8257065
नाव : वैभव प्रभाकर जोशी
वडिलांचे नाव: प्रभाकर वैजानाथराव जोशी
घर क्रमांक : 682
वय : 32 लिंग : पुरुष
छायाचित्र उपलब्ध

828 SWH7823420
नाव : प्रभाकर उद्धवराव भोसले
वडिलांचे नाव: भोसले उद्धवराव धोंडीबा भोसले उद्धवराव धोंडीबा
घर क्रमांक : 734
वय : 26 लिंग : पुरुष
छायाचित्र उपलब्ध

829 SWH8358533
नाव : सपना भोसले
पतीचे नाव: गोविंद
घर क्रमांक : 746
वय : 32 लिंग : महिला
छायाचित्र उपलब्ध

830 SWH8247116
नाव : हरिदास रंगनाथ भोसले
वडिलांचे नाव: रंगनाथ भोसले
घर क्रमांक : 781
वय : 28 लिंग : पुरुष
छायाचित्र उपलब्ध

831 SWH8247108
नाव : संगीता दिलिपराव गरड
पतीचे नाव: दिलिपराव गरड
घर क्रमांक : 781
वय : 38 लिंग : महिला
छायाचित्र उपलब्ध

832 SWH8555351
नाव : दुर्गा संदीप डुबुकवड
पतीचे नाव: संदीप रामदास डुबुकवड
घर क्रमांक : 816
वय : 26 लिंग : महिला
छायाचित्र उपलब्ध

833 SWH8406878
नाव : गोकुळदास भोसले
वडिलांचे नाव: बालासाहेब
घर क्रमांक : 857
वय : 33 लिंग : पुरुष
छायाचित्र उपलब्ध

834 SWH8422529
नाव : परवीन मोहिद्दीन शेख
पतीचे नाव: मोहीद्दीन चांद
घर क्रमांक : 859
वय : 26 लिंग : महिला
छायाचित्र उपलब्ध

835 SWH8644288
नाव : ओंकार चक्रधर सातपुते
वडिलांचे नाव: चक्रधर शंकर सातपुते
घर क्रमांक : 865-अ
वय : 22 लिंग : पुरुष
छायाचित्र उपलब्ध

836 SWH8449779
नाव : पिराजी मुंजाजी भालेराव
वडिलांचे नाव: मुंजाजी रानबा
घर क्रमांक : 866
वय : 26 लिंग : पुरुष
छायाचित्र उपलब्ध

837 SWH8290819
नाव : शुभम निवृत्ति सातपुते
वडिलांचे नाव: निवृत्ति
घर क्रमांक : 866
वय : 25 लिंग : पुरुष
छायाचित्र उपलब्ध

838 SWH8274219
नाव : परमेश्वर गंगाधर खुणे
आईचे नाव: अन्नपूर्ण गंगाधर खुणे
घर क्रमांक : 869
वय : 23 लिंग : पुरुष
छायाचित्र उपलब्ध

839 SWH8422511
नाव : कविता रानबा खुणे
पतीचे नाव: रानबा हरिचंद्र
घर क्रमांक : 869
वय : 27 लिंग : महिला
छायाचित्र उपलब्ध

840 SWH8368847
नाव : आसेफ पठाण
वडिलांचे नाव: जमाल
घर क्रमांक : 876
वय : 28 लिंग : पुरुष
छायाचित्र उपलब्ध

841 SWH8419996
नाव : मुस्तफा चांद शेख
आईचे नाव: शाहंशाबी चांद
घर क्रमांक : 1014
वय : 26 लिंग : पुरुष
छायाचित्र उपलब्ध

842 SWH8270258
नाव : गौस शेख
वडिलांचे नाव: मुस्ताक़
घर क्रमांक : 1014
वय : 25 लिंग : पुरुष
छायाचित्र उपलब्ध

843 SWH8535833
नाव : धनाजी मनोहर सातपुते
वडिलांचे नाव: मनोहर सातपुते
घर क्रमांक : 1129
वय : 29 लिंग : पुरुष
छायाचित्र उपलब्ध

844 SWH8275414
नाव : पल्लवी टोकलवाड
पतीचे नाव: नागनाथ
घर क्रमांक : 1204
वय : 26 लिंग : महिला
छायाचित्र उपलब्ध

845 SWH8270266
नाव : सुवर्णा टोकलवाड
पतीचे नाव: गजानन
घर क्रमांक : 1214
वय : 30 लिंग : महिला
छायाचित्र उपलब्ध

846 SWH8290652
नाव : अंजली भोसले
वडिलांचे नाव: नागोराव
घर क्रमांक : 1247
वय : 23 लिंग : महिला
छायाचित्र उपलब्ध

847 SWH8289233
नाव : गोविंद डुबुकवाड
वडिलांचे नाव: संग्राम
घर क्रमांक : 1248
वय : 35 लिंग : पुरुष
छायाचित्र उपलब्ध

848 SWH8289241
नाव : रत्नमाला डुबुकवाड
पतीचे नाव: गोविंद
घर क्रमांक : 1248
वय : 30 लिंग : महिला
छायाचित्र उपलब्ध

849 SWH8270324
नाव : अर्जुन राठोड़
वडिलांचे नाव: वसंत
घर क्रमांक : 1248
वय : 25 लिंग : पुरुष
छायाचित्र उपलब्ध

850 SWH8270282
नाव : नाहेदाबी शेख
पतीचे नाव: फैजअहेमद
घर क्रमांक : 1254
वय : 28 लिंग : महिला
छायाचित्र उपलब्ध

851 SWH8525743
नाव : शिवाजी सातपुते
वडिलांचे नाव: तातेराव ऊर्फ जनाबा
घर क्रमांक : 1324
वय : 59 लिंग : पुरुष
छायाचित्र उपलब्ध

852 SWH8640484
नाव : ऐश्वर्या संतोष सातपुते
इतर: शिवाजी तातेराव ऑर जानबा सातपुते
घर क्रमांक : 1324
वय : 26 लिंग : महिला
छायाचित्र उपलब्ध

853 SWH8290660
नाव : शामबाला भोसले
पतीचे नाव: जगन्नाथ
घर क्रमांक : 1354
वय : 28 लिंग : महिला
छायाचित्र उपलब्ध

854 SWH8247165
नाव : संगीर अंतुल सय्यद
पतीचे नाव: अंतुल सय्यद
घर क्रमांक : 137-1
वय : 33 लिंग : महिला
छायाचित्र उपलब्ध

855 SWH8247173
नाव : लता ज्ञानोबा सोनावणे
पतीचे नाव: ज्ञानोबा सोनावणे
घर क्रमांक : 137-2
वय : 26 लिंग : महिला
छायाचित्र उपलब्ध

856 SWH8290702
नाव : विठ्ठल टोकलवड
वडिलांचे नाव: कोंडीबा
घर क्रमांक : 1453
वय : 26 लिंग : पुरुष
छायाचित्र उपलब्ध

857 SWH8681298
नाव : सोमनाथ श्रीकिशन पल्लडवड
वडिलांचे नाव: श्रीकिशन राम पल्लडवड
घर क्रमांक : 319
वय : 21 लिंग : पुरुष
छायाचित्र उपलब्ध

858 SWH8685331
नाव : गणेश उद्धवराव सातपुते
वडिलांचे नाव: उद्धव उत्तमराव सातपुते
घर क्रमांक : 111
वय : 21 लिंग : पुरुष
छायाचित्र उपलब्ध

859 SWH8689366
नाव : नारायण रामेश्वर कदम
आईचे नाव: सावित्राबाई रामेश्वर कदम
घर क्रमांक : ना
वय : 21 लिंग : पुरुष
छायाचित्र उपलब्ध

860 SWH8690612
नाव : ओंकार सातपुते
वडिलांचे नाव: शंकर सातपुते
घर क्रमांक : 156
वय : 21 लिंग : पुरुष
छायाचित्र उपलब्ध

861 SWH8691131
नाव : मोहन बालासाहेब सातपुते
वडिलांचे नाव: बालासाहेब सातपुते
घर क्रमांक : 150
वय : 21 लिंग : पुरुष
छायाचित्र उपलब्ध

862 SWH8691842
नाव : विद्या भोसले
पतीचे नाव: विनायक भोसले
घर क्रमांक : 664
वय : 34 लिंग : महिला
छायाचित्र उपलब्ध

863 SWH8691859
नाव : विश्वेश्वर सातपुते
वडिलांचे नाव: ज्ञानोबा सातपुते
घर क्रमांक : 160
वय : 26 लिंग : पुरुष
छायाचित्र उपलब्ध

864 SWH8691867
नाव : अंकुश सोळंके
वडिलांचे नाव: मोहन सोळंके
घर क्रमांक : सुभेदार नागर
वय : 50 लिंग : पुरुष
छायाचित्र उपलब्ध

865 SWH8691875
नाव : सविता अंकुश सोळंके
पतीचे नाव: अंकुश सोळंके
घर क्रमांक : सुभेदार नागर
वय : 47 लिंग : महिला
छायाचित्र उपलब्ध

866 SWH8691917
नाव : चंद्रकांत सोळंके
वडिलांचे नाव: अंकुश सोळंके
घर क्रमांक : सुभेदार नागर
वय : 25 लिंग : पुरुष
छायाचित्र उपलब्ध

867 SWH8692410
नाव : वंदना पंडित
पतीचे नाव: हरिभाऊ पंडित
घर क्रमांक : 233
वय : 43 लिंग : महिला
छायाचित्र उपलब्ध

868 SWH8692428
नाव : कोमल शिंदे
पतीचे नाव: गणेश शिंदे
घर क्रमांक : 261
वय : 23 लिंग : महिला
छायाचित्र उपलब्ध

869 SWH8694523
नाव : संतोष प्रभाकर राठोड राठोड
वडिलांचे नाव: प्रभाकर राठोड
घर क्रमांक : ऍट पोस्ट इसाद
वय : 22 लिंग : पुरुष
छायाचित्र उपलब्ध

870 SWH8698185
नाव : स्नेहा शेषराव सातपुते
वडिलांचे नाव: शेषराव रामभाऊ सतपुते
घर क्रमांक : 146
वय : 22 लिंग : महिला
छायाचित्र उपलब्ध

871 SWH8700874
नाव : गणेश नागोराव पांचाळ
इतर: सुरेश नागोराव पांचाळ
घर क्रमांक : ना
वय : 25 लिंग : पुरुष
छायाचित्र उपलब्ध

872 SWH8700908
नाव : वैष्णवी बंडू सातपुते
वडिलांचे नाव: बंडू धोंडीबा सातपुते
घर क्रमांक : 125
वय : 21 लिंग : महिला
छायाचित्र उपलब्ध

873 SWH8700916
नाव : वैभवी अण्णासाहेब सातपुते
आईचे नाव: कुसुम सातपुते
घर क्रमांक : 35
वय : 21 लिंग : महिला
छायाचित्र उपलब्ध

874 SWH8701138
नाव : अंजली रामेश्वर सातपुते
आईचे नाव: विष्णुकांता सातपुते
घर क्रमांक : ना
वय : 21 लिंग : महिला
छायाचित्र उपलब्ध

875 SWH8704454
नाव : रमाकांत बालासाहेब सातपुते
वडिलांचे नाव: बालासाहेब रंगनाथ सातपुते
घर क्रमांक : 58
वय : 23 लिंग : पुरुष
छायाचित्र उपलब्ध

876 SWH8712390
नाव : नेहा नरहरी भोसले
आईचे नाव: नरहरी भोसले
घर क्रमांक : ना
वय : 22 लिंग : महिला
छायाचित्र उपलब्ध

877 SWH8720989
नाव : ऋषिकेश सातपुते
वडिलांचे नाव: रामराव सातपुते
घर क्रमांक : गोसाई गल्ली इसद,
वय : 22 लिंग : पुरुष
छायाचित्र उपलब्ध

878 SWH8729873
नाव : अंकिता हरिभाऊ सातपुते
वडिलांचे नाव: हरिभाऊ दताराव सातपुते
घर क्रमांक : 58
वय : 20 लिंग : महिला
छायाचित्र उपलब्ध

879 SWH8743502
नाव : शाहनवाज़ मुनताज सय्यद
वडिलांचे नाव: मुनताज सय्यद
घर क्रमांक : इसाद
वय : 22 लिंग : पुरुष
छायाचित्र उपलब्ध

880 LCQ1375492
नाव : मुसा खाजामीया पठाण
वडिलांचे नाव: खाजामीया पठाण
घर क्रमांक : 386
वय : 42 लिंग : पुरुष
छायाचित्र उपलब्ध

881 SWH8747313
नाव : सोनवणे सुभाष आत्माराम सोनवणे
वडिलांचे नाव: सोनावणे आत्माराम पांडुरंग सोनवणे
घर क्रमांक : दत्त नागर
वय : 20 लिंग : पुरुष
छायाचित्र उपलब्ध

882 SWH8756884
नाव : गंगासागर विश्वनाथ सोनवणे
पतीचे नाव: विश्वनाथ सोनवणे
घर क्रमांक : 121
वय : 23 लिंग : महिला
छायाचित्र उपलब्ध

883 SWH8767261
नाव : निकिता सीताराम करे
पतीचे नाव: सीताराम करे
घर क्रमांक : 01
वय : 23 लिंग : महिला
छायाचित्र उपलब्ध

884 SWH8795056
नाव : मीरा गणेश खुने खुने
पतीचे नाव: गणेश व्यंकटी खुने खुने
घर क्रमांक : 03 इसाद
वय : 39 लिंग : महिला
छायाचित्र उपलब्ध

885 SWH8806184
नाव : भोसले अर्जुन भगवान
वडिलांचे नाव: भगवान भोसले
घर क्रमांक : विश्वेश्वर गली
वय : 20 लिंग : पुरुष
छायाचित्र उपलब्ध

886 SWH8802456
नाव : प्राजक्ता जोशी
पतीचे नाव: लक्ष्मीकांत जोशी
घर क्रमांक : 000
वय : 48 लिंग : महिला
छायाचित्र उपलब्ध

887 SWH8804379
नाव : पूनम हरिभाऊ सातपुते
पतीचे नाव: हरिभाउ सातपुते
घर क्रमांक : हरीमहाराज मंदिर
वय : 28 लिंग : महिला
छायाचित्र उपलब्ध

888 SWH8809774
नाव : सोनी शेख
पतीचे नाव: इमरान शेख
घर क्रमांक : मजीद रोड
वय : 24 लिंग : महिला
छायाचित्र उपलब्ध

889 SWH8810384
नाव : जयश्री भरत सोनवणे
पतीचे नाव: भरत सोनवणे
घर क्रमांक : सुभेदार नगर
वय : 31 लिंग : महिला
छायाचित्र उपलब्ध

890 SWH8814691
नाव : किर्ती
पतीचे नाव: कोंडिबा सातपुते
घर क्रमांक : सातपुते गल्ली
वय : 21 लिंग : महिला
छायाचित्र उपलब्ध

891 SWH8814675
नाव : कविता शाम सातपुते
पतीचे नाव: शाम सातपुते
घर क्रमांक : हरीमहाराज मंदिर
वय : 26 लिंग : महिला
छायाचित्र उपलब्ध

892 SWH8816274
नाव : उर्मिला अण्णासाहेब कऱ्हाळे
वडिलांचे नाव: शंकर तुकाराम सातपुते
घर क्रमांक : 11
वय : 26 लिंग : महिला
छायाचित्र उपलब्ध

893 SWH8816985
नाव : आदित्य विनोद भोसले
वडिलांचे नाव: विनोद रंगनाथ भोसले
घर क्रमांक : इसाद, गंगाखेड, परभणी
वय : 22 लिंग : पुरुष
छायाचित्र उपलब्ध

894 SWH8818031
नाव : रेणुका चव्हाण
पतीचे नाव: अंकुश चव्हाण
घर क्रमांक : 1
वय : 34 लिंग : महिला
छायाचित्र उपलब्ध

895 SWH8839193
नाव : बालाजी गणेश काळे
आईचे नाव: सिताबाई काळे
घर क्रमांक : ना
वय : 31 लिंग : पुरुष
छायाचित्र उपलब्ध

896 SWH8839151
नाव : सीताबाई गणेशराव काळे
इतर: शिवाजी सातपुते
घर क्रमांक : ना
वय : 53 लिंग : महिला
छायाचित्र उपलब्ध

897 SWH8858938
नाव : भोसले भागवत ज्ञानोबा
वडिलांचे नाव: भोसले ज्ञानोबा
घर क्रमांक : 722
वय : 22 लिंग : पुरुष
छायाचित्र उपलब्ध

898 SWH8866691
नाव : पूजा नागोराव भोसले
पतीचे नाव: नागोराव भोसले
घर क्रमांक : ना
वय : 25 लिंग : महिला
छायाचित्र उपलब्ध

899 SWH8866725
नाव : वैष्णवी प्रदिप भोसले
पतीचे नाव: प्रदिप भोसले
घर क्रमांक : ना
वय : 22 लिंग : महिला
छायाचित्र उपलब्ध

900 SWH8871139
नाव : सुरेश मारोती देवकते
वडिलांचे नाव: मारोती देवकते
घर क्रमांक : इसाद
वय : 28 लिंग : पुरुष
छायाचित्र उपलब्ध

901 SWH8874588
नाव : कोमल माणिक सातपुते
पतीचे नाव: माणिक सातपुते
घर क्रमांक : ना
वय : 27 लिंग : महिला
छायाचित्र उपलब्ध

902 SWH8874638
नाव : पूजा रमेश सातपुते
पतीचे नाव: रमेश सातपुते
घर क्रमांक : ना
वय : 26 लिंग : महिला
छायाचित्र उपलब्ध

903 SWH8875437
नाव : सुनीता बबन जाधव
पतीचे नाव: बबन जाधव
घर क्रमांक : शंकर सेठिबा चव्हाण
वय : 34 लिंग : महिला
छायाचित्र उपलब्ध

904 SWH8877789
नाव : पूजा बाळू राठोड
पतीचे नाव: बाळू प्रभाकर राठोड
घर क्रमांक : ना
वय : 25 लिंग : महिला
छायाचित्र उपलब्ध

905 SWH8877847
नाव : बाळू प्रभाकर राठोड
इतर: संतोष प्रभाकर राठोड
घर क्रमांक : ना
वय : 27 लिंग : पुरुष
छायाचित्र उपलब्ध

906 SWH8878308
नाव : जिशान मुनताज सय्यद
वडिलांचे नाव: मुनताज सय्यद
घर क्रमांक : इसाद
वय : 20 लिंग : पुरुष
छायाचित्र उपलब्ध

907 SWH8878324
नाव : ओमकार ज्ञानोबा गाडेकर
वडिलांचे नाव: ज्ञानोबा गाडेकर
घर क्रमांक : 586
वय : 20 लिंग : पुरुष
छायाचित्र उपलब्ध

908 SWH8885261
नाव : मिरा गणेश डुबुकवड
पतीचे नाव: गणेश डुबुकवड
घर क्रमांक : 00
वय : 23 लिंग : महिला
छायाचित्र उपलब्ध

909 SWH8886293
नाव : महानंदा दिपक सातपुते
पतीचे नाव: दिपक सातपुते
घर क्रमांक : ना
वय : 28 लिंग : महिला
छायाचित्र उपलब्ध

910 SWH8891178
नाव : रेवता कृष्णा सातपुते
पतीचे नाव: कृष्णा सातपुते
घर क्रमांक : 76
वय : 23 लिंग : महिला
छायाचित्र उपलब्ध

911 SWH8891079
नाव : वैष्णवी राहुल सातपुते
पतीचे नाव: राहुल सातपुते
घर क्रमांक : 72
वय : 23 लिंग : महिला
छायाचित्र उपलब्ध

912 SWH8891046
नाव : विशाल विश्वनाथ सातपुते
वडिलांचे नाव: विश्वनाथ सातपुते
घर क्रमांक : 72
वय : 20 लिंग : पुरुष
छायाचित्र उपलब्ध

913 SWH8891061
नाव : विजय विश्वनाथ सातपुते
वडिलांचे नाव: विश्वनाथ सातपुते
घर क्रमांक : 72
वय : 23 लिंग : पुरुष
छायाचित्र उपलब्ध

914 SWH8892697
नाव : संध्या रोहिदास सातपुते
वडिलांचे नाव: रोहिदास सातपुते
घर क्रमांक : 76
वय : 20 लिंग : महिला
छायाचित्र उपलब्ध

915 SWH8893828
नाव : असमाबी पठाण
पतीचे नाव: आसेफ पठाण
घर क्रमांक : इसाद
वय : 21 लिंग : महिला
छायाचित्र उपलब्ध

916 SWH8893927
नाव : ज्ञानेश्वर सातपुते
वडिलांचे नाव: अंकुशराव
घर क्रमांक : इसाद
वय : 22 लिंग : पुरुष
छायाचित्र उपलब्ध

917 SWH8893919
नाव : निकिता सातपुते
वडिलांचे नाव: अंकुश
घर क्रमांक : इसाद
वय : 25 लिंग : महिला
छायाचित्र उपलब्ध

918 SWH8897332
नाव : सुनीता विकास जाधव
पतीचे नाव: विकास दिगांबर जाधव
घर क्रमांक : 0
वय : 30 लिंग : महिला
छायाचित्र उपलब्ध

919 SWH8902843
नाव : गजानन दादाराव नेजे
वडिलांचे नाव: दादाराव नेजे
घर क्रमांक : 00
वय : 23 लिंग : पुरुष
छायाचित्र उपलब्ध

920 SWH8902850
नाव : भाग्यश्री आबासाहेब सातपुते
वडिलांचे नाव: आबासाहेब केरबा सातपुते
घर क्रमांक : 0
वय : 20 लिंग : महिला
छायाचित्र उपलब्ध

921 SWH8902892
नाव : गीतादेवी हरिभाऊ सातपुते
आईचे नाव: सुरेखा हरिभाऊ सातपुते
घर क्रमांक : 0
वय : 23 लिंग : महिला
छायाचित्र उपलब्ध

922 SWH8902900
नाव : प्रिया गणेश सातपुते
वडिलांचे नाव: गणेश बापूराव सातपुते
घर क्रमांक : 0
वय : 22 लिंग : महिला
छायाचित्र उपलब्ध

923 SWH8905150
नाव : हरिओम रामप्रसाद सातपुते
वडिलांचे नाव: रामप्रसाद बालासाहेब सातपुते
घर क्रमांक : 0
वय : 20 लिंग : पुरुष
छायाचित्र उपलब्ध

924 SWH8916603
नाव : रामप्रसाद विठ्ठल सातपुते
वडिलांचे नाव: विठ्ठल सातपुते
घर क्रमांक : विठ्ठल,इसाद, परभणी,
वय : 24 लिंग : पुरुष
छायाचित्र उपलब्ध

925 SWH8917619
नाव : योगेश्वरी लक्ष्मण नेजे
वडिलांचे नाव: लक्ष्मण नेजे
घर क्रमांक : 0
वय : 25 लिंग : महिला
छायाचित्र उपलब्ध

926 SWH8919391
नाव : बुशरा साबेर शेख
पतीचे नाव: साबेर शेख
घर क्रमांक : ना
वय : 26 लिंग : महिला
छायाचित्र उपलब्ध

927 SWH8924417
नाव : आकांक्षा नागेश सातपुते
वडिलांचे नाव: नागेश सातपुते
घर क्रमांक : ना
वय : 22 लिंग : महिला
छायाचित्र उपलब्ध

928 SWH7834443
नाव : प्रशांत सातपुते
वडिलांचे नाव: त्र्यंबक सातपुते
घर क्रमांक : ना
वय : 26 लिंग : पुरुष
छायाचित्र उपलब्ध

929 SWH8925521
नाव : रामेश्वर नागेश सातपुते
वडिलांचे नाव: नागेश सातपुते
घर क्रमांक : ना
वय : 20 लिंग : पुरुष
छायाचित्र उपलब्ध

930 SWH8934200
नाव : पवन मारोतराव सातपुते
वडिलांचे नाव: मारोतराव गणपतराव सातपुते
घर क्रमांक : 10
वय : 28 लिंग : पुरुष
छायाचित्र उपलब्ध

931 SWH8937716
नाव : संध्या पवन सातपुते
पतीचे नाव: पवन मारोतराव सातपुते
घर क्रमांक : 12
वय : 24 लिंग : महिला
छायाचित्र उपलब्ध

932 SWH8939399
नाव : मानसी चंद्रकांत भालेराव
पतीचे नाव: चंद्रकांत भालेराव
घर क्रमांक : इसाद
वय : 20 लिंग : महिला
छायाचित्र उपलब्ध

933 SWH8942450
नाव : भागवत बाळासाहेब सातपुते
वडिलांचे नाव: बालू बापूराव सातपुते
घर क्रमांक : 11
वय : 21 लिंग : पुरुष
छायाचित्र उपलब्ध

934 SWH8942484
नाव : हरिओम नामदेव सातपुते
वडिलांचे नाव: नामदेव देविदास सातपुते
घर क्रमांक : 10
वय : 20 लिंग : पुरुष
छायाचित्र उपलब्ध

935 SWH8942716
नाव : दुर्गा शंकर सातपुते
वडिलांचे नाव: शंकर सातपुते
घर क्रमांक : ना
वय : 21 लिंग : महिला
छायाचित्र उपलब्ध

936 SWH8943243
नाव : अक्षय दिलीपराव सातपुते
वडिलांचे नाव: दिलीप नारायण सातपुते
घर क्रमांक : 12
वय : 26 लिंग : पुरुष
छायाचित्र उपलब्ध

937 SWH8945222
नाव : गंगाबाई ज्ञानोबा भोसले
पतीचे नाव: ज्ञानोबा भोसले
घर क्रमांक : ना
वय : 52 लिंग : महिला
छायाचित्र उपलब्ध

938 SWH8945214
नाव : वर्षा ज्ञानोबा भोसले
वडिलांचे नाव: ज्ञानोबा भोसले
घर क्रमांक : ना
वय : 23 लिंग : महिला
छायाचित्र उपलब्ध

939 SWH8951071
नाव : अभिजीत राजेंद्र भोसले
वडिलांचे नाव: राजेंद्र भोसले
घर क्रमांक : एमयु. पो. इसाद
वय : 22 लिंग : पुरुष
छायाचित्र उपलब्ध

940 SWH8952897
नाव : अश्विनी श्रीकृष्णा सातपुते
पतीचे नाव: श्रीकृष्णा दिलीप सातपुते
घर क्रमांक : 10
वय : 23 लिंग : महिला
छायाचित्र उपलब्ध

941 SWH8955718
नाव : भाग्यश्री जयसिंग सातपुते
पतीचे नाव: जयसिंग रावसाहेब सातपुते
घर क्रमांक : 10
वय : 29 लिंग : महिला
छायाचित्र उपलब्ध

942 SWH8956773
नाव : शेख शबाना शेख युसूफ
वडिलांचे नाव: से युसूफ से अब्दुलसलाम
घर क्रमांक : 12
वय : 21 लिंग : महिला
छायाचित्र उपलब्ध

943 SWH8962771
नाव : संगीता नारायण सोनवणे
पतीचे नाव: नारायण सोनवणे
घर क्रमांक : 15
वय : 20 लिंग : महिला
छायाचित्र उपलब्ध

944 SWH8964082
नाव : हरिदास बालाजी टोकलवड
वडिलांचे नाव: बालाजी टोकलवड
घर क्रमांक : 77
वय : 20 लिंग : पुरुष
छायाचित्र उपलब्ध

945 SWH8969800
नाव : सारिका गोकुळदास भोसले
पतीचे नाव: गोकुळदास भोसले
घर क्रमांक : 12
वय : 28 लिंग : महिला
छायाचित्र उपलब्ध

946 SWH8982100
नाव : अण्णासाहेब हरिभाऊ सातपुते
वडिलांचे नाव: हरिभाऊ सातपुते
घर क्रमांक : 12
वय : 28 लिंग : पुरुष
छायाचित्र उपलब्ध

947 SWH8982852
नाव : ओमकार हरिभाऊ सातपुते
वडिलांचे नाव: हरिभाऊ सातपुते
घर क्रमांक : 12
वय : 21 लिंग : पुरुष
छायाचित्र उपलब्ध

948 SWH8983223
नाव : दुर्गा गजानन सातपुते
पतीचे नाव: गजानन सातपुते
घर क्रमांक : 11
वय : 24 लिंग : महिला
छायाचित्र उपलब्ध

949 SWH8987190
नाव : दत्ता गोविंद सातपुते
वडिलांचे नाव: गोविंद सातपुते
घर क्रमांक : 12
वय : 21 लिंग : पुरुष
छायाचित्र उपलब्ध

950 SWH8987620
नाव : शेख निलो मुस्तफा
पतीचे नाव: मुस्तफा चांद शेख
घर क्रमांक : शास्त्री नगर
वय : 23 लिंग : महिला
छायाचित्र उपलब्ध

951 SWH8990632
नाव : आफ़रीन शकिल पठाण
पतीचे नाव: शकिल पठाण
घर क्रमांक : 00
वय : 22 लिंग : महिला
छायाचित्र उपलब्ध

952 SWH8994014
नाव : कालिंदा विठ्ठल पौळ
पतीचे नाव: विठ्ठल पौळ
घर क्रमांक : 11
वय : 24 लिंग : महिला
छायाचित्र उपलब्ध

953 SWH8994378
नाव : ऐश्वर्या सचिन सातपुते
पतीचे नाव: सचिन सातपुते
घर क्रमांक : 12
वय : 22 लिंग : महिला
छायाचित्र उपलब्ध

954 SWH8996381
नाव : मुस्कान शहेबाज सय्यद
पतीचे नाव: शहेबाज सय्यद
घर क्रमांक : ऍट पोस्ट
वय : 21 लिंग : महिला
छायाचित्र उपलब्ध

955 SWH9001330
नाव : सादीया असेफ़ शेख
पतीचे नाव: शेख
घर क्रमांक : सुभेदार नगर
वय : 20 लिंग : महिला
छायाचित्र उपलब्ध

956 SWH9008525
नाव : श्रद्धा नरहरी सातपुते
पतीचे नाव: नरहरी मनोहर सातपुते
घर क्रमांक : 58
वय : 27 लिंग : महिला
छायाचित्र उपलब्ध

957 SWH9011826
नाव : रज़िया जाकीर सय्यद
पतीचे नाव: जाकीर सय्यद
घर क्रमांक : 859
वय : 38 लिंग : महिला
छायाचित्र उपलब्ध

958 SWH9026543
नाव : अर्पिता रमेश सातपुते
पतीचे नाव: रमेश सातपुते
घर क्रमांक : 64
वय : 20 लिंग : महिला
छायाचित्र उपलब्ध

959 SWH9026550
नाव : प्रतीक्षा रामेश्वर भोसले
पतीचे नाव: रामेश्वर भोसले
घर क्रमांक : 614
वय : 30 लिंग : महिला
छायाचित्र उपलब्ध

960 SWH6474183
नाव : गणेश पांडुरंग बदाले
वडिलांचे नाव: पांडुरंग बचाटे
घर क्रमांक :
वय : 40 लिंग : पुरुष
छायाचित्र उपलब्ध

961 SWH7360019
नाव : उर्मिला रामेश्वर बारसाळे
पतीचे नाव: रामेश्वर बारसाळे
घर क्रमांक :
वय : 34 लिंग : महिला
छायाचित्र उपलब्ध

962 SWH7187669
नाव : राम बालाजी बारसले
वडिलांचे नाव: बालाजी बारसले
घर क्रमांक :
वय : 31 लिंग : पुरुष
छायाचित्र उपलब्ध

963 SWH6779250
नाव : भाग्यश्री माधवराव भदाले
पतीचे नाव: माधवराव भदाले
घर क्रमांक :
वय : 32 लिंग : महिला
छायाचित्र उपलब्ध

964 SWH7082662
नाव : आम्रपाली संदीप भालेराव
पतीचे नाव: संदीप भालेराव
घर क्रमांक :
वय : 31 लिंग : महिला
छायाचित्र उपलब्ध

965 SWH7082647
नाव : सुनिता विश्वांबर भोसले
पतीचे नाव: विश्वांबर भोसले
घर क्रमांक :
वय : 39 लिंग : महिला
छायाचित्र उपलब्ध

966 SWH7519549
नाव : अनिता दिगांबर भोसले
पतीचे नाव: दिगांबर भोसले
घर क्रमांक :
वय : 38 लिंग : महिला
छायाचित्र उपलब्ध

967 SWH6778880
नाव : सुरेश अच्युतराव भोसले
वडिलांचे नाव: अच्युतराव भोसले
घर क्रमांक :
वय : 37 लिंग : पुरुष
छायाचित्र उपलब्ध

968 SWH6473813
नाव : बालासाहेब विश्वनाथराव भोसले
वडिलांचे नाव: विश्वनाथराव भोसले
घर क्रमांक :
वय : 36 लिंग : पुरुष
छायाचित्र उपलब्ध

969 SWH6473961
नाव : रमाकांत साहेबराव भोसले
वडिलांचे नाव: साहेबराव भोसले
घर क्रमांक :
वय : 35 लिंग : पुरुष
छायाचित्र उपलब्ध

970 SWH6473920
नाव : प्रताप भाऊराव भोसले
वडिलांचे नाव: भाऊराव भोसले
घर क्रमांक :
वय : 35 लिंग : पुरुष
छायाचित्र उपलब्ध

971 SWH7519564
नाव : शितल शरदराव भोसले
पतीचे नाव: शरदराव भोसले
घर क्रमांक :
वय : 36 लिंग : महिला
छायाचित्र उपलब्ध

972 SWH6474423
नाव : संतोष ज्ञानोबा भोसले
वडिलांचे नाव: ज्ञानोबा भोसले
घर क्रमांक :
वय : 34 लिंग : पुरुष
छायाचित्र उपलब्ध

973 SWH6474498
नाव : नरहारी नारायण भोसले
वडिलांचे नाव: नारायण भोसले
घर क्रमांक :
वय : 34 लिंग : पुरुष
छायाचित्र उपलब्ध

974 SWH6473888
नाव : रोहीनी राजेन्द्र भोसले
पतीचे नाव: राजेन्द्र भोसले
घर क्रमांक :
वय : 34 लिंग : महिला
छायाचित्र उपलब्ध

975 SWH6778658
नाव : दिपाली आंगद भोसले
पतीचे नाव: आंगद भोसले
घर क्रमांक :
वय : 34 लिंग : महिला
छायाचित्र उपलब्ध

976 SWH6779045
नाव : आशा उध्दव भोसले
पतीचे नाव: उध्दव भोसले
घर क्रमांक :
वय : 34 लिंग : महिला
छायाचित्र उपलब्ध

977 SWH6473797
नाव : शिवाजी डीगांबर भोसले
वडिलांचे नाव: डीगांबर भोसले
घर क्रमांक :
वय : 33 लिंग : पुरुष
छायाचित्र उपलब्ध

978 SWH6474431
नाव : डिगांबर भानुदासराव भोसले
वडिलांचे नाव: भानुदासराव भोसले
घर क्रमांक :
वय : 33 लिंग : पुरुष
छायाचित्र उपलब्ध

979 SWH6473672
नाव : मीरा डीगाबर भोसले
पतीचे नाव: डीगाबर भोसले
घर क्रमांक :
वय : 33 लिंग : महिला
छायाचित्र उपलब्ध

980 SWH6473755
नाव : हनुमान प्रकाशराव भोसले
वडिलांचे नाव: प्रकाशराव भोसले
घर क्रमांक :
वय : 33 लिंग : पुरुष
छायाचित्र उपलब्ध

981 SWH6473987
नाव : रामेश्वर रंगनाथ भोसले
वडिलांचे नाव: रंगनाथ भोसले
घर क्रमांक :
वय : 32 लिंग : पुरुष
छायाचित्र उपलब्ध

982 SWH6473854
नाव : दत्तात्रय मधुकरराव भोसले
वडिलांचे नाव: मधुकरराव भोसले
घर क्रमांक :
वय : 31 लिंग : पुरुष
छायाचित्र उपलब्ध

983 SWH6778641
नाव : शितल सतीशराव भोसले
पतीचे नाव: सतीशराव भोसले
घर क्रमांक :
वय : 31 लिंग : महिला
छायाचित्र उपलब्ध

984 SWH7082506
नाव : अनिता सुदर्शन भोसले
पतीचे नाव: सुदर्शन भोसले
घर क्रमांक :
वय : 32 लिंग : महिला
छायाचित्र उपलब्ध

985 SWH7082613
नाव : सिंधू भरत भोसले
पतीचे नाव: भरत भोसले
घर क्रमांक :
वय : 31 लिंग : महिला
छायाचित्र उपलब्ध

986 SWH7082464
नाव : कल्पना बालासाहेब भोसले
वडिलांचे नाव: बालासाहेब भोसले
घर क्रमांक :
वय : 31 लिंग : महिला
छायाचित्र उपलब्ध

987 SWH7082480
नाव : उद्धव सुधामराव भोसले
वडिलांचे नाव: सुधामराव भोसले
घर क्रमांक :
वय : 31 लिंग : पुरुष
छायाचित्र उपलब्ध

988 SWH6474522
नाव : विशाल गुलाब भोसले
वडिलांचे नाव: गुलाब भोसले
घर क्रमांक :
वय : 32 लिंग : पुरुष
छायाचित्र उपलब्ध

989 SWH6778765
नाव : अनुप्रिया अण्णासाहेब भोसले
पतीचे नाव: अण्णासाहेब भोसले
घर क्रमांक :
वय : 31 लिंग : महिला
छायाचित्र उपलब्ध

990 SWH7459373
नाव : मनिषा संजय भोसले
पतीचे नाव: संजय भोसले
घर क्रमांक :
वय : 31 लिंग : महिला
छायाचित्र उपलब्ध

991 SWH7082670
नाव : नम्रता नितीन भोसले
पतीचे नाव: नितीन भोसले
घर क्रमांक :
वय : 31 लिंग : महिला
छायाचित्र उपलब्ध

992 SWH7519572
नाव : गणेश्वरी प्रकाश भोसले
वडिलांचे नाव: प्रकाश भोसले
घर क्रमांक :
वय : 28 लिंग : महिला
छायाचित्र उपलब्ध

993 SWH3613437
नाव : मिना हरिश्चंद्र भोसले
वडिलांचे नाव: हरिश्चंद्र भोसले
घर क्रमांक :
वय : 45 लिंग : पुरुष
छायाचित्र उपलब्ध

994 SWH6333736
नाव : माधव पंडीतराव भोसले
वडिलांचे नाव: पंडीतराव भोसले
घर क्रमांक :
वय : 42 लिंग : पुरुष
छायाचित्र उपलब्ध

995 LCQ1393412
नाव : मिनाशि ब्राम्हानंद भोसले
पतीचे नाव: ब्राम्हानंद भोसले
घर क्रमांक :
वय : 39 लिंग : महिला
छायाचित्र उपलब्ध

996 SWH2533339
नाव : सुरेखा अनंतराव भोसले
पतीचे नाव: अनंतराव भोसले
घर क्रमांक :
वय : 39 लिंग : महिला
छायाचित्र उपलब्ध

997 SWH2533313
नाव : अर्जून बाबूराव भोसले
वडिलांचे नाव: बाबूराव भोसले
घर क्रमांक :
वय : 36 लिंग : पुरुष
छायाचित्र उपलब्ध

998 SWH7187719
नाव : अनिता बाळासाहेब भोसले
पतीचे नाव: बाळासाहेब भोसले
घर क्रमांक :
वय : 38 लिंग : महिला
छायाचित्र उपलब्ध

999 LCQ1350743
नाव : गोवीद शावराव भोसले
वडिलांचे नाव: शावराव भोसले
घर क्रमांक :
वय : 36 लिंग : पुरुष
छायाचित्र उपलब्ध

1000 LCQ1379890
नाव : मधुकर अकुंशराव भोसले
वडिलांचे नाव: अकुंशराव भोसले
घर क्रमांक :
वय : 36 लिंग : पुरुष
छायाचित्र उपलब्ध

1001 SWH6778377
नाव : मंगेश मधुकर भोसले
वडिलांचे नाव: मधुकर भोसले
घर क्रमांक :
वय : 36 लिंग : पुरुष
छायाचित्र उपलब्ध

1002 SWH6474118
नाव : सुरेखा डिगांबर भोसले
पतीचे नाव: डिगांबर भोसले
घर क्रमांक :
वय : 35 लिंग : महिला
छायाचित्र उपलब्ध

1003 SWH6333793
नाव : रामराव पंडीतराव भोसले
आईचे नाव: पंडीतराव भोसले
घर क्रमांक :
वय : 34 लिंग : पुरुष
छायाचित्र उपलब्ध

1004 SWH7187701
नाव : निर्मला रमाकांत भोसले
पतीचे नाव: रमाकांत भोसले
घर क्रमांक :
वय : 36 लिंग : महिला
छायाचित्र उपलब्ध

1005 SWH7125354
नाव : भाग्यश्री अरविंद भोसले
पतीचे नाव: अरविंद भोसले
घर क्रमांक :
वय : 34 लिंग : महिला
छायाचित्र उपलब्ध

1006 SWH7360282
नाव : सरस्वती मारोती भोसले
पतीचे नाव: मारोती भोसले
घर क्रमांक :
वय : 33 लिंग : महिला
छायाचित्र उपलब्ध

1007 SWH6333785
नाव : परमेश्वर ज्ञानोबा भोसले
वडिलांचे नाव: ज्ञानोबा भोसले
घर क्रमांक :
वय : 33 लिंग : पुरुष
छायाचित्र उपलब्ध

1008 SWH7360290
नाव : सुनिता बालासाहेब भोसले
पतीचे नाव: बालासाहेब भोसले
घर क्रमांक :
वय : 33 लिंग : महिला
छायाचित्र उपलब्ध

1009 SWH7082571
नाव : मयुरी तात्यासाहेब भोसले
वडिलांचे नाव: तात्यासाहेब भोसले
घर क्रमांक :
वय : 31 लिंग : महिला
छायाचित्र उपलब्ध

1010 SWH7187834
नाव : नितिन रावसाहेब भोसले
वडिलांचे नाव: रावसाहेब भोसले
घर क्रमांक :
वय : 30 लिंग : पुरुष
छायाचित्र उपलब्ध

1011 SWH7359672
नाव : प्रगती प्रदीप भोसले
पतीचे नाव: प्रदीप भोसले
घर क्रमांक :
वय : 30 लिंग : महिला
छायाचित्र उपलब्ध

1012 SWH7360365
नाव : पल्लवी हनुमान भोसले
पतीचे नाव: हनुमान भोसले
घर क्रमांक :
वय : 29 लिंग : महिला
छायाचित्र उपलब्ध

1013 SWH7459332
नाव : कल्यान बालासाहेब भोसले
वडिलांचे नाव: बालासाहेब भोसले
घर क्रमांक :
वय : 29 लिंग : पुरुष
छायाचित्र उपलब्ध

1014 SWH7360381
नाव : नागेश ज्ञानोबा भोसले
वडिलांचे नाव: ज्ञानोबा भोसले
घर क्रमांक :
वय : 28 लिंग : पुरुष
छायाचित्र उपलब्ध

1015 SWH7562028
नाव : रणिता बालासाहेब भोसले
वडिलांचे नाव: बालासाहेब भोसले
घर क्रमांक :
वय : 28 लिंग : महिला
छायाचित्र उपलब्ध

1016 SWH6473649
नाव : नदा विश्वनाथ चव्हाण
पतीचे नाव: विश्वनाथ चव्हाण
घर क्रमांक :
वय : 34 लिंग : महिला
छायाचित्र उपलब्ध

1017 SWH6474084
नाव : संदिप रामदास डुबुकओड
वडिलांचे नाव: रामदास डुबुकओड
घर क्रमांक :
वय : 30 लिंग : पुरुष
छायाचित्र उपलब्ध

1018 LCQ1354216
नाव : कारभारी अंबाजी गाडेकर
वडिलांचे नाव: अंबाजी गाडेकर
घर क्रमांक :
वय : 39 लिंग : पुरुष
छायाचित्र उपलब्ध

1019 LCQ1354802
नाव : तुकाराम बापुराव गाडेकर
वडिलांचे नाव: बापुराव गाडेकर
घर क्रमांक :
वय : 36 लिंग : पुरुष
छायाचित्र उपलब्ध

1020 LCQ1354992
नाव : साळुबाई राजाभाउ गाडेकर
पतीचे नाव: राजाभाउ गाडेकर
घर क्रमांक :
वय : 36 लिंग : महिला
छायाचित्र उपलब्ध

1021 SWH7360266
नाव : संगिता कारभारी गाडेकर
पतीचे नाव: कारभारी गाडेकर
घर क्रमांक :
वय : 35 लिंग : महिला
छायाचित्र उपलब्ध

1022 SWH7187693
नाव : बालाजी नागोराव गादेकर
वडिलांचे नाव: नागोराव गादेकर
घर क्रमांक :
वय : 30 लिंग : पुरुष
छायाचित्र उपलब्ध

1023 SWH7359755
नाव : संजय बालासाहेब गरुड
वडिलांचे नाव: बालासाहेब गरुड
घर क्रमांक :
वय : 49 लिंग : पुरुष
छायाचित्र उपलब्ध

1024 SWH7359748
नाव : आशा संजय गरुड
पतीचे नाव: संजय गरुड
घर क्रमांक :
वय : 42 लिंग : महिला
छायाचित्र उपलब्ध

1025 SWH7360183
नाव : मारोती सुदाम गव्हाणे
वडिलांचे नाव: सुदाम गव्हाणे
घर क्रमांक :
वय : 30 लिंग : पुरुष
छायाचित्र उपलब्ध

1026 SWH6015457
नाव : परमेश्वर आत्माराम गव्हाळे
वडिलांचे नाव: आत्माराम गव्हाळे
घर क्रमांक :
वय : 36 लिंग : पुरुष
छायाचित्र उपलब्ध

1027 SWH6015465
नाव : जयमाला आत्माराम गव्हाळे
वडिलांचे नाव: आत्माराम गव्हाळे
घर क्रमांक :
वय : 34 लिंग : महिला
छायाचित्र उपलब्ध

1028 SWH6474530
नाव : शालुबाई बाबुराव हिंगरुपे
पतीचे नाव: बाबुराव हिंगरुपे
घर क्रमांक :
वय : 44 लिंग : महिला
छायाचित्र उपलब्ध

1029 SWH6473789
नाव : भारत शिवाजी ईदुलवाड
वडिलांचे नाव: शिवाजी ईदुलवाड
घर क्रमांक :
वय : 34 लिंग : पुरुष
छायाचित्र उपलब्ध

1030 SWH7519531
नाव : पुजा भारत ईदुलवड
पतीचे नाव: भारत ईदुलवड
घर क्रमांक :
वय : 26 लिंग : महिला
छायाचित्र उपलब्ध

1031 SWH7459365
नाव : पिराजी लक्ष्मण जाधव
वडिलांचे नाव: लक्ष्मण जाधव
घर क्रमांक :
वय : 41 लिंग : पुरुष
छायाचित्र उपलब्ध

1032 SWH7082548
नाव : सारिका हनुमान जाधव
पतीचे नाव: हनुमान जाधव
घर क्रमांक :
वय : 34 लिंग : महिला
छायाचित्र उपलब्ध

1033 SWH7459357
नाव : राजू लक्ष्मण जाधव
वडिलांचे नाव: लक्ष्मण जाधव
घर क्रमांक :
वय : 33 लिंग : पुरुष
छायाचित्र उपलब्ध

1034 SWH7459340
नाव : रेणुका राजू जाधव
पतीचे नाव: राजू जाधव
घर क्रमांक :
वय : 31 लिंग : महिला
छायाचित्र उपलब्ध

1035 SWH7082654
नाव : आशा हनुमान कळसाईतकर
पतीचे नाव: हनुमान कळसाईतकर
घर क्रमांक :
वय : 34 लिंग : महिला
छायाचित्र उपलब्ध

1036 SWH7187776
नाव : गोविंद प्रभाकर कळसाईतकर
वडिलांचे नाव: प्रभाकर कळसाईतकर
घर क्रमांक :
वय : 30 लिंग : पुरुष
छायाचित्र उपलब्ध

1037 SWH7021298
नाव : ज्योती बालासाहेब कवडे
पतीचे नाव: बालासाहेब कवडे
घर क्रमांक :
वय : 38 लिंग : महिला
छायाचित्र उपलब्ध

1038 SWH6015499
नाव : मुंजाजी व्यंकटी खुने
वडिलांचे नाव: व्यंकटी खुने
घर क्रमांक :
वय : 36 लिंग : पुरुष
छायाचित्र उपलब्ध

1039 SWH6015481
नाव : गणेश व्यंकटी खुने
वडिलांचे नाव: व्यंकटी खुने
घर क्रमांक :
वय : 34 लिंग : पुरुष
छायाचित्र उपलब्ध

1040 SWH7082563
नाव : रानबा हरिचंद्र खुणे
वडिलांचे नाव: हरिचंद्र खुणे
घर क्रमांक :
वय : 34 लिंग : पुरुष
छायाचित्र उपलब्ध

1041 SWH7459407
नाव : सम्यक शुध्दोधन कोकारे
वडिलांचे नाव: शुध्दोधन कोकारे
घर क्रमांक :
वय : 28 लिंग : पुरुष
छायाचित्र उपलब्ध

1042 SWH7187750
नाव : सीमा शिवशंकर लोखंडे
पतीचे नाव: शिवशंकर लोखंडे
घर क्रमांक :
वय : 35 लिंग : महिला
छायाचित्र उपलब्ध

1043 SWH7360316
नाव : ऐश्वर्या भीमाशंकर लोखंडे
पतीचे नाव: भीमाशंकर लोखंडे
घर क्रमांक : गुरु कृपा निवास
वय : 31 लिंग : महिला
छायाचित्र उपलब्ध

1044 LCQ1354695
नाव : द्वारका मोकमपल्ले
पतीचे नाव: ज्ञानोबा मोकमपल्ले
घर क्रमांक :
वय : 35 लिंग : महिला
छायाचित्र उपलब्ध

1045 SWH7187818
नाव : रतनबाई बाबुराव मुदाळे
पतीचे नाव: बाबुराव मुदाळे
घर क्रमांक :
वय : 40 लिंग : महिला
छायाचित्र उपलब्ध

1046 SWH7187859
नाव : लक्ष्मन राम मुदाळे
वडिलांचे नाव: राम मुदाळे
घर क्रमांक :
वय : 37 लिंग : पुरुष
छायाचित्र उपलब्ध

1047 SWH7187842
नाव : ध्रुपता लक्ष्मण मुदाळे
पतीचे नाव: लक्ष्मन मुदाळे
घर क्रमांक :
वय : 32 लिंग : महिला
छायाचित्र उपलब्ध

1048 SWH6015473
नाव : राजेभाऊ गंगाधर नरवाड
वडिलांचे नाव: गंगाधर नरवाड
घर क्रमांक :
वय : 34 लिंग : पुरुष
छायाचित्र उपलब्ध

1049 SWH6015440
नाव : मिरा राजाराम नरवाडे
पतीचे नाव: राजाराम नरवाडे
घर क्रमांक :
वय : 37 लिंग : महिला
छायाचित्र उपलब्ध

1050 SWH7082639
नाव : शितल गणेश नरवडे
पतीचे नाव: गणेश नरवडे
घर क्रमांक :
वय : 30 लिंग : महिला
छायाचित्र उपलब्ध

1051 LCQ1352277
नाव : भागीरथी रोहीदास नेजे
वडिलांचे नाव: रोहिदास नेजे
घर क्रमांक :
वय : 64 लिंग : महिला
छायाचित्र उपलब्ध

1052 SWH6474274
नाव : वंदना छात्रुगन नेजे
पतीचे नाव: छात्रुगन नेजे
घर क्रमांक :
वय : 33 लिंग : महिला
छायाचित्र उपलब्ध

1053 SWH6779128
नाव : कालिंदा देविदास पदमपल्ले
पतीचे नाव: देविदास पदमपल्ले
घर क्रमांक :
वय : 32 लिंग : महिला
छायाचित्र उपलब्ध

1054 SWH7082415
नाव : गंगाबाई दत्तनंद पांचाळ
पतीचे नाव: दत्तनंद पांचाळ
घर क्रमांक :
वय : 34 लिंग : महिला
छायाचित्र उपलब्ध

1055 SWH6473763
नाव : दत्तानंद सभाजी पांचाळ
वडिलांचे नाव: सभाजी पांचाळ
घर क्रमांक :
वय : 53 लिंग : पुरुष
छायाचित्र उपलब्ध

1056 SWH7572639
नाव : सुरेश नागोराव पांचाळ
वडिलांचे नाव: नागोराव पांचाळ
घर क्रमांक :
वय : 27 लिंग : पुरुष
छायाचित्र उपलब्ध

1057 SWH1289271
नाव : संमदर रहमु पठाण
वडिलांचे नाव: रहमु पठाण
घर क्रमांक :
वय : 41 लिंग : पुरुष
छायाचित्र उपलब्ध

1058 SWH1289255
नाव : रफीक रहमु पठाण
वडिलांचे नाव: रहमु पठाण
घर क्रमांक :
वय : 41 लिंग : पुरुष
छायाचित्र उपलब्ध

1059 SWH3613429
नाव : आसीयाबी समदंर पठाण
पतीचे नाव: समदंर पठाण
घर क्रमांक :
वय : 36 लिंग : महिला
छायाचित्र उपलब्ध

1060 SWH6474373
नाव : शाहिनशाबि नजिर पठाण
पतीचे नाव: नजिर पठाण
घर क्रमांक :
वय : 34 लिंग : महिला
छायाचित्र उपलब्ध

1061 SWH7082514
नाव : अनिता देवीदास पवार
पतीचे नाव: देवीदास पवार
घर क्रमांक :
वय : 38 लिंग : महिला
छायाचित्र उपलब्ध

1062 SWH6473623
नाव : भगवान उमा पवार
वडिलांचे नाव: उमा पवार
घर क्रमांक :
वय : 34 लिंग : पुरुष
छायाचित्र उपलब्ध

1063 SWH7082589
नाव : रंजना भगवान पवार
पतीचे नाव: भगवान पवार
घर क्रमांक :
वय : 32 लिंग : महिला
छायाचित्र उपलब्ध

1064 SWH6473839
नाव : सुमनबाई विठल राठोड
पतीचे नाव: विठल राठोड
घर क्रमांक :
वय : 36 लिंग : महिला
छायाचित्र उपलब्ध

1065 SWH6473540
नाव : अंकुश नागोराव राठोड
वडिलांचे नाव: नागोराव राठोड
घर क्रमांक :
वय : 34 लिंग : पुरुष
छायाचित्र उपलब्ध

1066 SWH7187735
नाव : संजय राजाभाऊ राठोड
वडिलांचे नाव: राजाभाऊ राठोड
घर क्रमांक :
वय : 36 लिंग : पुरुष
छायाचित्र उपलब्ध

1067 SWH7187792
नाव : भगवान राजाभाऊ राठोड
वडिलांचे नाव: राजाभाऊ राठोड
घर क्रमांक :
वय : 35 लिंग : पुरुष
छायाचित्र उपलब्ध

1068 SWH6778997
नाव : जया अंकुश राठोड
पतीचे नाव: अंकुश राठोड
घर क्रमांक :
वय : 33 लिंग : महिला
छायाचित्र उपलब्ध

1069 SWH6333843
नाव : शोभा तुकाराम राठोड
वडिलांचे नाव: तुकाराम राठोड
घर क्रमांक :
वय : 33 लिंग : महिला
छायाचित्र उपलब्ध

1070 SWH7187727
नाव : अनिता संजय राठोड
पतीचे नाव: संजय राठोड
घर क्रमांक :
वय : 34 लिंग : महिला
छायाचित्र उपलब्ध

1071 SWH6473714
नाव : उषाबाई अंकुश राठोड
पतीचे नाव: अंकुश राठोड
घर क्रमांक :
वय : 31 लिंग : महिला
छायाचित्र उपलब्ध

1072 SWH7125347
नाव : अरुण वसंत राठोड
वडिलांचे नाव: वसंत राठोड
घर क्रमांक :
वय : 31 लिंग : पुरुष
छायाचित्र उपलब्ध

1073 SWH7360043
नाव : महानंदा अशोक राठोड
पतीचे नाव: अशोक राठोड
घर क्रमांक :
वय : 29 लिंग : महिला
छायाचित्र उपलब्ध

1074 SWH7459324
नाव : संजय वामन राठोड
वडिलांचे नाव: वामन राठोड
घर क्रमांक :
वय : 29 लिंग : पुरुष
छायाचित्र उपलब्ध

1075 SWH6473862
नाव : संदीप राठोड़
वडिलांचे नाव: नागनाथ राठोड
घर क्रमांक :
वय : 26 लिंग : पुरुष
छायाचित्र उपलब्ध

1076 SWH7082498
नाव : सुम्मया अतिक शेख
पतीचे नाव: अतीख शेख
घर क्रमांक :
वय : 31 लिंग : महिला
छायाचित्र उपलब्ध

1077 SWH6474282
नाव : सखाराम पंडितराव सातपुते
वडिलांचे नाव: पंडितराव सातपुते
घर क्रमांक :
वय : 50 लिंग : पुरुष
छायाचित्र उपलब्ध

1078 SWH6333835
नाव : सुरेश बाबुराव सातपुते
वडिलांचे नाव: बाबुराव सातपुते
घर क्रमांक :
वय : 38 लिंग : पुरुष
छायाचित्र उपलब्ध

1079 SWH6473748
नाव : भास्कर बालासाहेब सातपुते
वडिलांचे नाव: बालासाहेब सातपुते
घर क्रमांक :
वय : 37 लिंग : पुरुष
छायाचित्र उपलब्ध

1080 SWH6474134
नाव : सुधाकर गोविंदराव सातपुते
वडिलांचे नाव: गोविंदराव सातपुते
घर क्रमांक :
वय : 36 लिंग : पुरुष
छायाचित्र उपलब्ध

1081 SWH7082522
नाव : लता नागेश सातपुते
पतीचे नाव: नागेश सातपुते
घर क्रमांक :
वय : 37 लिंग : महिला
छायाचित्र उपलब्ध

1082 SWH6474142
नाव : दिनकर गोविंदराव सातपुते
वडिलांचे नाव: गोविंदराव सातपुते
घर क्रमांक :
वय : 34 लिंग : पुरुष
छायाचित्र उपलब्ध

1083 SWH6473730
नाव : मारोती बालासाहेब सातपुते
वडिलांचे नाव: बालासाहेब सातपुते
घर क्रमांक :
वय : 34 लिंग : पुरुष
छायाचित्र उपलब्ध

1084 SWH7187644
नाव : दिनेश हरिभाऊ सातपुते
वडिलांचे नाव: हरिभाऊ सातपुते
घर क्रमांक :
वय : 34 लिंग : पुरुष
छायाचित्र उपलब्ध

1085 SWH7187677
नाव : महानंदा राजेश सातपुते
पतीचे नाव: राजेश सातपुते
घर क्रमांक :
वय : 32 लिंग : महिला
छायाचित्र उपलब्ध

1086 SWH7082738
नाव : रोहिणी रामेश्वर सातपुते
पतीचे नाव: रामेश्वर सातपुते
घर क्रमांक :
वय : 30 लिंग : महिला
छायाचित्र उपलब्ध

1087 SWH7187651
नाव : निखिल लक्ष्मणराव सातपुते
वडिलांचे नाव: लक्ष्मणराव सातपुते
घर क्रमांक :
वय : 30 लिंग : पुरुष
छायाचित्र उपलब्ध

1088 SWH7533755
नाव : वैभव भागवतराव सातपुते
वडिलांचे नाव: भागवतराव सातपुते
घर क्रमांक :
वय : 29 लिंग : पुरुष
छायाचित्र उपलब्ध

1089 SWH7360167
नाव : विशाल सखाराम सातपुते
वडिलांचे नाव: सखाराम सातपुते
घर क्रमांक :
वय : 29 लिंग : पुरुष
छायाचित्र उपलब्ध

1090 SWH6779003
नाव : हमज्जा इब्राहीम सय्यद
वडिलांचे नाव: इब्राहीम सय्यद
घर क्रमांक :
वय : 36 लिंग : पुरुष
छायाचित्र उपलब्ध

1091 SWH6474233
नाव : लैला हामजा सय्यद
पतीचे नाव: हामजा सय्यद
घर क्रमांक :
वय : 31 लिंग : महिला
छायाचित्र उपलब्ध

1092 SWH7082597
नाव : सादेख महेताब सय्यद
वडिलांचे नाव: महेताब सय्यद
घर क्रमांक :
वय : 31 लिंग : पुरुष
छायाचित्र उपलब्ध

1093 SWH7082605
नाव : सीमा अकबर सय्यद
वडिलांचे नाव: अकबर सय्यद
घर क्रमांक :
वय : 31 लिंग : महिला
छायाचित्र उपलब्ध

1094 SWH6015424
नाव : अखील स.साहब सय्यद
वडिलांचे नाव: स.साहब सय्यद
घर क्रमांक :
वय : 36 लिंग : पुरुष
छायाचित्र उपलब्ध

1095 SWH6015432
नाव : अंतुल रहेमान सय्यद
वडिलांचे नाव: स.रहिमसाहब सय्यद
घर क्रमांक :
वय : 35 लिंग : पुरुष
छायाचित्र उपलब्ध

1096 SWH3613452
नाव : हासीना बानो सय्यद खदीर सय्यद
पतीचे नाव: बानो सय्यद खदीर सय्यद
घर क्रमांक :
वय : 35 लिंग : महिला
छायाचित्र उपलब्ध

1097 SWH6015507
नाव : फैमुनीसा सय्यद अखील सय्यद
पतीचे नाव: अखील सय्यद
घर क्रमांक :
वय : 34 लिंग : महिला
छायाचित्र उपलब्ध

1098 SWH7082431
नाव : शहशाबी चांद शेख
पतीचे नाव: चांद शेख
घर क्रमांक :
वय : 31 लिंग : महिला
छायाचित्र उपलब्ध

1099 SWH6473482
नाव : फेरोज मुक्तार शेख
वडिलांचे नाव: मुक्तार शेख
घर क्रमांक :
वय : 41 लिंग : पुरुष
छायाचित्र उपलब्ध

1100 SWH7187768
नाव : आशाबी उस्मान शेख
पतीचे नाव: उस्मान शेख
घर क्रमांक :
वय : 39 लिंग : महिला
छायाचित्र उपलब्ध

1101 SWH1289156
नाव : रहिम अपसर शेख
वडिलांचे नाव: अपसर शेख
घर क्रमांक :
वय : 36 लिंग : पुरुष
छायाचित्र उपलब्ध

1102 SWH1289172
नाव : अजीम अफ़सर शेख
वडिलांचे नाव: अफ़सर शेख
घर क्रमांक :
वय : 36 लिंग : पुरुष
छायाचित्र उपलब्ध

1103 SWH6778708
नाव : सोयबा रहीम शेख
पतीचे नाव: रहीम शेख
घर क्रमांक :
वय : 34 लिंग : महिला
छायाचित्र उपलब्ध

1104 SWH6778724
नाव : शमशाद नयुम शेख
पतीचे नाव: नयुम शेख
घर क्रमांक :
वय : 34 लिंग : महिला
छायाचित्र उपलब्ध

1105 SWH6473896
नाव : सलीम हबीब शेख
वडिलांचे नाव: हबीब शेख
घर क्रमांक :
वय : 33 लिंग : पुरुष
छायाचित्र उपलब्ध

1106 SWH6473490
नाव : खयुम आजमोद्दीन शेख
वडिलांचे नाव: आजमोद्दीन शेख
घर क्रमांक :
वय : 33 लिंग : पुरुष
छायाचित्र उपलब्ध

1107 SWH6474043
नाव : अखीला खयुम शेख
पतीचे नाव: खयुम शेख
घर क्रमांक :
वय : 33 लिंग : महिला
छायाचित्र उपलब्ध

1108 SWH6333819
नाव : साजीद लायक शेख
वडिलांचे नाव: लायक शेख
घर क्रमांक :
वय : 34 लिंग : पुरुष
छायाचित्र उपलब्ध

1109 SWH6333744
नाव : शेख समीर खमरोद्दीन
वडिलांचे नाव: शेख खमरोद्दीन शेख शमशोद्दीन
घर क्रमांक :
वय : 33 लिंग : पुरुष
छायाचित्र उपलब्ध

1110 SWH6778567
नाव : नाजमीन साजीद शेख
पतीचे नाव: साजीद शेख
घर क्रमांक :
वय : 31 लिंग : महिला
छायाचित्र उपलब्ध

1111 SWH6473771
नाव : साबेर मैनोदीन शेख
वडिलांचे नाव: मैनोदीन शेख
घर क्रमांक :
वय : 31 लिंग : पुरुष
छायाचित्र उपलब्ध

1112 SWH7359920
नाव : शाजेब शरालोद्दिन शेख
वडिलांचे नाव: शरालोद्दिन शेख
घर क्रमांक :
वय : 32 लिंग : पुरुष
छायाचित्र उपलब्ध

1113 SWH7360159
नाव : इज्राईल नबी शेख
वडिलांचे नाव: नब्बी शेख
घर क्रमांक :
वय : 31 लिंग : पुरुष
छायाचित्र उपलब्ध

1114 SWH7359961
नाव : इसराईल नब्बी शेख
वडिलांचे नाव: नब्बी शेख
घर क्रमांक :
वय : 31 लिंग : पुरुष
छायाचित्र उपलब्ध

1115 SWH7360472
नाव : मोहिद्दीन चांद शेख
वडिलांचे नाव: चांद शेख
घर क्रमांक :
वय : 29 लिंग : पुरुष
छायाचित्र उपलब्ध

1116 SWH7360134
नाव : तबसुमबी सलिम शेख
पतीचे नाव: सलिम शेख
घर क्रमांक :
वय : 28 लिंग : महिला
छायाचित्र उपलब्ध

1117 SWH7187685
नाव : उस्मान इसामोद्दिन शेख
वडिलांचे नाव: इसामोद्दिन शेख
घर क्रमांक :
वय : 47 लिंग : पुरुष
छायाचित्र उपलब्ध

1118 SWH7125339
नाव : अजमेर वलीसाहेब शेख
वडिलांचे नाव: वलीसाहेब शेख
घर क्रमांक :
वय : 31 लिंग : पुरुष
छायाचित्र उपलब्ध

1119 SWH7082704
नाव : हनुमान निवृत्ती सोडगीर
वडिलांचे नाव: निवृत्ती सोडगीर
घर क्रमांक :
वय : 42 लिंग : पुरुष
छायाचित्र उपलब्ध

1120 SWH7082696
नाव : महादू निवृत्ती सोडगीर
वडिलांचे नाव: निवृत्ती सोडगीर
घर क्रमांक :
वय : 32 लिंग : पुरुष
छायाचित्र उपलब्ध

1121 SWH3613445
नाव : मन्मथ गणपतराव सोनटक्के
वडिलांचे नाव: गणपतराव सोनटक्के
घर क्रमांक :
वय : 41 लिंग : पुरुष
छायाचित्र उपलब्ध

1122 SWH6473698
नाव : रानबा बाबुराव सुर्यवंशी
वडिलांचे नाव: बाबुराव सुर्यवंशी
घर क्रमांक :
वय : 53 लिंग : पुरुष
छायाचित्र उपलब्ध

1123 SWH6778526
नाव : ज्योती रानबा सुर्यवंशी
पतीचे नाव: रानबा सुर्यवंशी
घर क्रमांक :
वय : 42 लिंग : महिला
छायाचित्र उपलब्ध

1124 SWH7125321
नाव : मुंजाजी गंगाधर सूर्यवंशी
वडिलांचे नाव: गंगाधर सूर्यवंशी
घर क्रमांक :
वय : 31 लिंग : पुरुष
छायाचित्र उपलब्ध

1125 SWH6473938
नाव : अरुणा सतिश सुर्यवंशी
पतीचे नाव: सतिश सुर्यवंशी
घर क्रमांक :
वय : 35 लिंग : महिला
छायाचित्र उपलब्ध

1126 SWH6333827
नाव : रमेश मुंजाजी सुतारे
वडिलांचे नाव: मुंजाजी सुनारे
घर क्रमांक :
वय : 34 लिंग : पुरुष
छायाचित्र उपलब्ध

1127 SWH6473953
नाव : रमेश शिवराम उफाडे
वडिलांचे नाव: शिवराम उफाडे
घर क्रमांक :
वय : 34 लिंग : पुरुष
छायाचित्र उपलब्ध

1128 SWH6473870
नाव : नारायण सुर्यभान वाळके
वडिलांचे नाव: सुर्यभान वाळके
घर क्रमांक :
वय : 35 लिंग : पुरुष
छायाचित्र उपलब्ध

1129 SWH7572688
नाव : मनीषा भगवान भोसले
पतीचे नाव: भगवान भोसले
घर क्रमांक : -
वय : 43 लिंग : महिला
छायाचित्र उपलब्ध

1130 SWH7572670
नाव : चित्रा अशोक भोसले
पतीचे नाव: अशोक भोसले
घर क्रमांक : -
वय : 42 लिंग : महिला
छायाचित्र उपलब्ध

1131 SWH7572720
नाव : गीतांजली चक्रधर भोसले
पतीचे नाव: चक्रधर भोसले
घर क्रमांक : -
वय : 37 लिंग : महिला
छायाचित्र उपलब्ध

1132 SWH7572746
नाव : अश्विनी अमर भोसले
पतीचे नाव: अमर भोसले
घर क्रमांक : -
वय : 34 लिंग : महिला
छायाचित्र उपलब्ध

1133 SWH7572753
नाव : पूनम दिलिपराव भोसले
वडिलांचे नाव: दिलिपराव भोसले
घर क्रमांक : -
वय : 31 लिंग : महिला
छायाचित्र उपलब्ध

1134 SWH7572613
नाव : विठ्ठल ज्ञानोबा भोसले
वडिलांचे नाव: ज्ञानोबा भोसले
घर क्रमांक : -
वय : 30 लिंग : पुरुष
छायाचित्र उपलब्ध

1135 SWH7572712
नाव : मनीषा प्रताप भोसले
पतीचे नाव: प्रताप भोसले
घर क्रमांक : -
वय : 29 लिंग : महिला
छायाचित्र उपलब्ध

1136 SWH7572704
नाव : आकाश तात्यासाहेब भोसले
वडिलांचे नाव: तात्यासाहेब भोसले
घर क्रमांक : -
वय : 28 लिंग : पुरुष
छायाचित्र उपलब्ध

1137 SWH7572621
नाव : कृष्णा भारत भोसले
वडिलांचे नाव: भारत भोसले
घर क्रमांक : -
वय : 28 लिंग : पुरुष
छायाचित्र उपलब्ध

1138 SWH7572761
नाव : अंजली दिलिपराव भोसले
वडिलांचे नाव: दिलिपराव भोसले
घर क्रमांक : -
वय : 27 लिंग : महिला
छायाचित्र उपलब्ध

1139 SWH7572555
नाव : प्रशांत विश्वनाथ भोसले
वडिलांचे नाव: विश्वनाथ भोसले
घर क्रमांक : -
वय : 27 लिंग : पुरुष
छायाचित्र उपलब्ध

1140 SWH7572571
नाव : जयदीप रामदास डुबुकवड
वडिलांचे नाव: रामदास डुबुकवड
घर क्रमांक : -
वय : 28 लिंग : पुरुष
छायाचित्र उपलब्ध

1141 SWH7572779
नाव : शकुंतला तुकाराम गाडेकर
पतीचे नाव: तुकाराम गाडेकर
घर क्रमांक : -
वय : 30 लिंग : महिला
छायाचित्र उपलब्ध

1142 SWH7572589
नाव : कृष्णा राम गाडेकर
वडिलांचे नाव: राम गाडेकर
घर क्रमांक : -
वय : 29 लिंग : पुरुष
छायाचित्र उपलब्ध

1143 SWH7572563
नाव : अनिल बाबुराव मुदाळे
वडिलांचे नाव: बाबुराव मुदाळे ज़्ज़्ज़्ज़
घर क्रमांक : -
वय : 27 लिंग : पुरुष
छायाचित्र उपलब्ध

1144 SWH7572597
नाव : गजानन एकनाथ पदमपल्ले
वडिलांचे नाव: एकनाथ पदमपल्ले
घर क्रमांक : -
वय : 30 लिंग : पुरुष
छायाचित्र उपलब्ध

1145 SWH7572548
नाव : गोपाळ विठ्ठल पदमपल्ले
वडिलांचे नाव: विठ्ठल पदमपल्ले
घर क्रमांक : -
वय : 27 लिंग : पुरुष
छायाचित्र उपलब्ध

1146 SWH7021249
नाव : नितिन नानासाहेब सातपुते
वडिलांचे नाव: नानासाहेब सातपुते
घर क्रमांक : --
वय : 31 लिंग : पुरुष
छायाचित्र उपलब्ध

1147 SWH7572647
नाव : वर्षा विलास सातपुते
पतीचे नाव: विलास सातपुते
घर क्रमांक : -
वय : 32 लिंग : महिला
छायाचित्र उपलब्ध

1148 SWH7572696
नाव : अर्चना अनिल सातपुते
पतीचे नाव: अनिल सातपुते
घर क्रमांक : -
वय : 29 लिंग : महिला
छायाचित्र उपलब्ध

1149 SWH7572654
नाव : मीरा चंद्रकांत शिंदे
पतीचे नाव: चंद्रकांत शिंदे
घर क्रमांक : -
वय : 38 लिंग : महिला
छायाचित्र उपलब्ध

1150 SWH7021199
नाव : ध्रुपदा निवृत्ती सोडगीर
पतीचे नाव: निवृत्ती सोडगीर
घर क्रमांक : --
वय : 62 लिंग : महिला
छायाचित्र उपलब्ध

1151 SWH7021272
नाव : सावित्राबाई रामेश्वर कदम
पतीचे नाव: रामेश्वर कदम
घर क्रमांक : --
वय : 42 लिंग : महिला
छायाचित्र उपलब्ध

1152 SWH7021280
नाव : पार्वती ज्ञानोबा कवडे
पतीचे नाव: ज्ञानोबा कवडे
घर क्रमांक : --
वय : 43 लिंग : महिला
छायाचित्र उपलब्ध

1153 SWH7021256
नाव : बाबुराव तुकाराम मुदाळे
वडिलांचे नाव: तुकाराम मुदाळे
घर क्रमांक : 011
वय : 52 लिंग : पुरुष
छायाचित्र उपलब्ध

1154 SWH6629273
नाव : मंगल दत्तराव गिरी
वडिलांचे नाव: दत्तराव गिरी
घर क्रमांक : 0
वय : 37 लिंग : महिला
छायाचित्र उपलब्ध

1155 SWH6471387
नाव : हनुमान बाबुराव जाधव
वडिलांचे नाव: बाबुराव जाधव
घर क्रमांक : 0
वय : 36 लिंग : पुरुष
छायाचित्र उपलब्ध

1156 SWH6471304
नाव : अशोक बाबुराव जाधव
वडिलांचे नाव: बाबुराव जाधव
घर क्रमांक : 0
वय : 32 लिंग : पुरुष
छायाचित्र उपलब्ध

1157 SWH6777429
नाव : राजकुमार केशवराव सातपुते
वडिलांचे नाव: केशवराव सातपुते
घर क्रमांक : 0
वय : 35 लिंग : पुरुष
छायाचित्र उपलब्ध

1158 SWH6777353
नाव : ज्ञानेश्वरी भरत सातपुते
पतीचे नाव: भरत सातपुते
घर क्रमांक : 0
वय : 33 लिंग : महिला
छायाचित्र उपलब्ध

1159 SWH6777460
नाव : राणी रामकिशन सातपुते
पतीचे नाव: रामकिशन सातपुते
घर क्रमांक : 0
वय : 32 लिंग : महिला
छायाचित्र उपलब्ध

1160 SWH8529695
नाव : अर्चना चव्हाण
पतीचे नाव: सुनील
घर क्रमांक : दत्त नगर
वय : 24 लिंग : महिला
छायाचित्र उपलब्ध

1161 SWH7818214
नाव : बालाजी गाडेकर
वडिलांचे नाव: विठ्ठल गाडेकर
घर क्रमांक : ना
वय : 26 लिंग : पुरुष
छायाचित्र उपलब्ध

1162 SWH8666943
नाव : रेखा भास्कर सातपुते
पतीचे नाव: भास्कर सातपुते
घर क्रमांक : ना
वय : 30 लिंग : महिला
छायाचित्र उपलब्ध

1163 SWH8563629
नाव : रोहिणी दत्ता सातपुते
पतीचे नाव: विठ्ठल विश्वंभर सातपुते
घर क्रमांक : ना
वय : 26 लिंग : महिला
छायाचित्र उपलब्ध

1164 SWH0216342
नाव : बालासाहेब रामचंद्र सातपुते
वडिलांचे नाव: रामभाऊ सातपुते
घर क्रमांक : 37
वय : 66 लिंग : पुरुष
छायाचित्र उपलब्ध

1165 SWH0216358
नाव : सुमित्रा बालासाहेब सातपुते
पतीचे नाव: बालासाहेब सातपुते
घर क्रमांक : 37
वय : 55 लिंग : महिला
छायाचित्र उपलब्ध

1166 SWH6628838
नाव : कुशाबा नामदेव सातपुते
वडिलांचे नाव: नामदेव सातपुते
घर क्रमांक : 38
वय : 73 लिंग : पुरुष
छायाचित्र उपलब्ध

1167 SWH0216398
नाव : उषा कुशाबा सातपुते
पतीचे नाव: कुशाबा सातपुते
घर क्रमांक : 38
वय : 64 लिंग : महिला
छायाचित्र उपलब्ध

1168 LCQ1352863
नाव : भरत कुशाबा सातपुते
वडिलांचे नाव: कुशाबा सातपुते
घर क्रमांक : 38
वय : 43 लिंग : पुरुष
छायाचित्र उपलब्ध

1169 SWH7358468
नाव : श्रिकृष्णा जनार्धन सातपुते
वडिलांचे नाव: जनार्धन सातपुते
घर क्रमांक : 51
वय : 33 लिंग : पुरुष
छायाचित्र उपलब्ध

1170 LCQ1393792
नाव : मंगलाबाई भगवान सातपुते
पतीचे नाव: भगवान सातपुते
घर क्रमांक : 57
वय : 59 लिंग : महिला
छायाचित्र उपलब्ध

1171 SWH8578924
नाव : प्रियंका राम सातपुते
पतीचे नाव: राम दत्ताराव सातपुते सातपुते
घर क्रमांक : 62
वय : 31 लिंग : महिला
छायाचित्र उपलब्ध

1172 SWH8578908
नाव : निकिता लक्ष्मण सातपुते
इतर: दत्ता गोविंदराव सातपुते
घर क्रमांक : 62
वय : 24 लिंग : महिला
छायाचित्र उपलब्ध

1173 LCQ1377811
नाव : कल्पना मानीकराव सातपुते
वडिलांचे नाव: मानीकराव सातपुते
घर क्रमांक : 88
वय : 44 लिंग : महिला
छायाचित्र उपलब्ध

1174 SWH7609548
नाव : जगन्नाथ रावसाहेब भोसले
वडिलांचे नाव: रावसाहेब भोसले
घर क्रमांक : 92
वय : 34 लिंग : पुरुष
छायाचित्र उपलब्ध

1175 SWH7609530
नाव : मयूरी राहुल भोसले
पतीचे नाव: राहुल भोसले
घर क्रमांक : 95
वय : 31 लिंग : महिला
छायाचित्र उपलब्ध

1176 SWH7609555
नाव : राहुल भीमराव भोसले
वडिलांचे नाव: भीमराव भोसले
घर क्रमांक : 99
वय : 27 लिंग : पुरुष
छायाचित्र उपलब्ध

1177 SWH8645285
नाव : भोसले कोमल परमेश्वर भोसले परमेश्वर ज्ञानोबा
पतीचे नाव: भोसले परमेश्वर ज्ञानोबा भोसले
घर क्रमांक : 129
वय : 25 लिंग : महिला
छायाचित्र उपलब्ध

1178 SWH7584741
नाव : महेमुदाबी लतिफ़ शेख
पतीचे नाव: लतिफ़ शेख
घर क्रमांक : 441
वय : 31 लिंग : महिला
छायाचित्र उपलब्ध

1179 LCQ1354604
नाव : रामेश्वर बालासहेब भोसले
वडिलांचे नाव: बालासहेब भोसले
घर क्रमांक : 614
वय : 36 लिंग : पुरुष
छायाचित्र उपलब्ध

1180 LCQ1378025
नाव : सतिश सुर्यवंशी
वडिलांचे नाव: लिंबाजी सुर्यवंशी
घर क्रमांक : 694
वय : 41 लिंग : पुरुष
छायाचित्र उपलब्ध

1181 SWH7584725
नाव : रणिता राजेभाऊ भोसले
वडिलांचे नाव: राजेभाऊ भोसले
घर क्रमांक : 716
वय : 29 लिंग : महिला
छायाचित्र उपलब्ध

1182 SWH7584733
नाव : शिवांजली राजेभाऊ भोसले
वडिलांचे नाव: राजेभाऊ भोसले
घर क्रमांक : 716
वय : 27 लिंग : महिला
छायाचित्र उपलब्ध

1183 SWH7360308
नाव : रामेश्वर ज्ञानोबा भोसले
वडिलांचे नाव: ज्ञानोबा भोसले
घर क्रमांक : 722
वय : 36 लिंग : पुरुष
छायाचित्र उपलब्ध

1184 SWH7609522
नाव : महानंदा किशनराव भोसले
पतीचे नाव: किशनराव भोसले
घर क्रमांक : 723
वय : 66 लिंग : महिला
छायाचित्र उपलब्ध

1185 SWH7584824
नाव : दिपाली गोविंदराव भोसले
पतीचे नाव: गोविंदराव भोसले
घर क्रमांक : 725
वय : 37 लिंग : महिला
छायाचित्र उपलब्ध

1186 SWH7584832
नाव : विकास दिगंबरराव भोसले
वडिलांचे नाव: दिगंबरराव भोसले
घर क्रमांक : 734
वय : 31 लिंग : पुरुष
छायाचित्र उपलब्ध

1187 SWH7584782
नाव : जनाबाई अंकुशराव भोसले
पतीचे नाव: अंकुशराव भोसले
घर क्रमांक : 742
वय : 36 लिंग : महिला
छायाचित्र उपलब्ध

1188 SWH6779193
नाव : मिरा रामेश्वर भोसले
पतीचे नाव: रामेश्वर भोसले
घर क्रमांक : 744
वय : 37 लिंग : महिला
छायाचित्र उपलब्ध

1189 SWH7584915
नाव : ज्ञानेश्वर प्रकाशराव मडके
वडिलांचे नाव: प्रकाशराव मडके
घर क्रमांक : 753
वय : 27 लिंग : पुरुष
छायाचित्र उपलब्ध

1190 SWH7584873
नाव : रामदास मधुकर भोसले
वडिलांचे नाव: मधुकर भोसले
घर क्रमांक : 781
वय : 30 लिंग : पुरुष
छायाचित्र उपलब्ध

1191 SWH7584907
नाव : रावण गंगाधर डोणे
वडिलांचे नाव: गंगाधर डोणे
घर क्रमांक : 786
वय : 36 लिंग : पुरुष
छायाचित्र उपलब्ध

1192 SWH7584899
नाव : चित्रकला रावण डोणे
पतीचे नाव: रावण डोणे
घर क्रमांक : 786
वय : 32 लिंग : महिला
छायाचित्र उपलब्ध

1193 SWH7584881
नाव : मुद्रिका गंगाधर डोणे
वडिलांचे नाव: गंगाधर डोणे
घर क्रमांक : 786
वय : 32 लिंग : महिला
छायाचित्र उपलब्ध

1194 SWH7584857
नाव : निता तुकाराम भोसले
पतीचे नाव: तुकाराम भोसले
घर क्रमांक : 796
वय : 31 लिंग : महिला
छायाचित्र उपलब्ध

1195 SWH7360225
नाव : गणेश दिगांबर भोसले
वडिलांचे नाव: दिगांबर भोसले
घर क्रमांक : 796
वय : 30 लिंग : पुरुष
छायाचित्र उपलब्ध

1196 SWH7584865
नाव : रुकसाना इसराईल शेख
वडिलांचे नाव: इसराईल शेख
घर क्रमांक : 836
वय : 30 लिंग : महिला
छायाचित्र उपलब्ध

1197 SWH7584774
नाव : तब्बू जमीर पठाण
पतीचे नाव: जमीर पठाण
घर क्रमांक : 837
वय : 27 लिंग : महिला
छायाचित्र उपलब्ध

1198 SWH7584840
नाव : रेहान निज़ाम शेख
वडिलांचे नाव: निज़ाम शेख
घर क्रमांक : 850
वय : 29 लिंग : पुरुष
छायाचित्र उपलब्ध

1199 SWH7584808
नाव : सरफ़राज़ जाकेर शेख
वडिलांचे नाव: जाकेर शेख
घर क्रमांक : 852
वय : 27 लिंग : पुरुष
छायाचित्र उपलब्ध

1200 SWH6778443
नाव : समीर शादुल सय्यद
वडिलांचे नाव: शादुल सय्यद
घर क्रमांक : 856
वय : 30 लिंग : पुरुष
छायाचित्र उपलब्ध

1201 SWH6778666
नाव : लाल चाँद शेख
वडिलांचे नाव: चाँद शेख
घर क्रमांक : 859
वय : 32 लिंग : पुरुष
छायाचित्र उपलब्ध

1202 SWH7584816
नाव : उमेर मैनोद्दीन शेख
वडिलांचे नाव: मैनोद्दीन शेख
घर क्रमांक : 861
वय : 27 लिंग : पुरुष
छायाचित्र उपलब्ध

1203 LCQ1378884
नाव : शिवदास बाबुराव हिंगरुपे
वडिलांचे नाव: बाबुराव हिंगरुपे
घर क्रमांक : 862
वय : 43 लिंग : पुरुष
छायाचित्र उपलब्ध

1204 LCQ1377761
नाव : लक्ष्मी शिवदास हिंगरुपे
पतीचे नाव: शिवदास हिंगरुपे
घर क्रमांक : 862
वय : 42 लिंग : महिला
छायाचित्र उपलब्ध

1205 SWH8664153
नाव : अनुजा शिवदास हींगरुपे
वडिलांचे नाव: शिवदास हिंगरूपे
घर क्रमांक : 862
वय : 21 लिंग : महिला
छायाचित्र उपलब्ध

1206 SWH7584766
नाव : पल्लवी रामराव सातपुते
वडिलांचे नाव: रामराव सातपुते
घर क्रमांक : 863
वय : 28 लिंग : महिला
छायाचित्र उपलब्ध

1207 SWH7584758
नाव : प्रांजली लक्ष्मणराव सातपुते
वडिलांचे नाव: लक्ष्मणराव सातपुते
घर क्रमांक : 863
वय : 27 लिंग : महिला
छायाचित्र उपलब्ध

1208 LCQ1391861
नाव : मुकुंद उत्तमराव भोसळे
वडिलांचे नाव: उत्तमराव भोसळे
घर क्रमांक : 864
वय : 38 लिंग : पुरुष
छायाचित्र उपलब्ध

1209 SWH6779060
नाव : मानवी भारत नेजे
पतीचे नाव: भरत नेजे
घर क्रमांक : 864 A
वय : 34 लिंग : महिला
छायाचित्र उपलब्ध

1210 LCQ1375930
नाव : भारंताबाई गोविंद सातपुते
पतीचे नाव: गोविंद सातपुते
घर क्रमांक : 864
वय : 59 लिंग : महिला
छायाचित्र उपलब्ध

1211 SWH3613403
नाव : लक्ष्मण रोहीदास नेजे
वडिलांचे नाव: रोहीदास नेजे
घर क्रमांक : 864-अ
वय : 54 लिंग : पुरुष
छायाचित्र उपलब्ध

1212 LCQ1351196
नाव : राम रोहीदास नेजे
वडिलांचे नाव: रोहीदास नेजे
घर क्रमांक : 864-अ
वय : 52 लिंग : पुरुष
छायाचित्र उपलब्ध

1213 SWH3613411
नाव : सखुबाई लक्ष्मण नेजे
पतीचे नाव: लक्ष्मण नेजे
घर क्रमांक : 864-अ
वय : 49 लिंग : महिला
छायाचित्र उपलब्ध

1214 LCQ1351931
नाव : भारत रोहीदास नेजे
वडिलांचे नाव: रोहिदास नेजे
घर क्रमांक : 864-अ
वय : 44 लिंग : पुरुष
छायाचित्र उपलब्ध

1215 LCQ1351782
नाव : छत्रगुण रोहीदास नेजे
वडिलांचे नाव: रोहीदास नेजे
घर क्रमांक : 864-अ
वय : 42 लिंग : पुरुष
छायाचित्र उपलब्ध

1216 SWH6779052
नाव : आंगद रोहीदास नेजे
वडिलांचे नाव: रोहीदास नेजे
घर क्रमांक : 864 A
वय : 32 लिंग : पुरुष
छायाचित्र उपलब्ध

1217 SWH3613197
नाव : प्रभाकर बापुराव कळसाईतकर
वडिलांचे नाव: बापुराव कळसाईतकर
घर क्रमांक : 864-ब
वय : 74 लिंग : पुरुष
छायाचित्र उपलब्ध

1218 SWH3613205
नाव : कमलाबाई प्रभाकर कळसाईतकर
पतीचे नाव: प्रभाकर कळसाईतकर
घर क्रमांक : 864-ब
वय : 69 लिंग : महिला
छायाचित्र उपलब्ध

1219 LCQ1352269
नाव : सरस्वती नेजे
पतीचे नाव: राम नेजे
घर क्रमांक : 864a
वय : 51 लिंग : महिला
छायाचित्र उपलब्ध

1220 SWH7459464
नाव : चंद्रकला बळीराम सातपुते
पतीचे नाव: बळीराम सातपुते
घर क्रमांक : 865
वय : 92 लिंग : महिला
छायाचित्र उपलब्ध

1221 SWH7459456
नाव : राजेभाऊ बळीराम सातपुते
वडिलांचे नाव: बळीराम सातपुते
घर क्रमांक : 865
वय : 37 लिंग : पुरुष
छायाचित्र उपलब्ध

1222 SWH8578890
नाव : सीमा महारुद्र सातपुते
पतीचे नाव: महारुद्र शंकर सातपुते
घर क्रमांक : 865
वय : 35 लिंग : महिला
छायाचित्र उपलब्ध

1223 SWH7459449
नाव : हरिपाल बळीराम सातपुते
वडिलांचे नाव: बळीराम सातपुते
घर क्रमांक : 865
वय : 33 लिंग : पुरुष
छायाचित्र उपलब्ध

1224 LCQ1352749
नाव : सुमन शंकर सातपुते
पतीचे नाव: शंकर सातपुते
घर क्रमांक : 865-अ
वय : 79 लिंग : महिला
छायाचित्र उपलब्ध

1225 LCQ1391655
नाव : चक्रधर शंकर सातपुते
वडिलांचे नाव: शंकर सातपुते
घर क्रमांक : 865-अ
वय : 54 लिंग : पुरुष
छायाचित्र उपलब्ध

1226 LCQ1377258
नाव : महारुद्र शंकर सातपुते
वडिलांचे नाव: शंकर सातपुते
घर क्रमांक : 865-अ
वय : 44 लिंग : पुरुष
छायाचित्र उपलब्ध

1227 SWH6778351
नाव : मीराबाई चक्रधर सातपुते
पतीचे नाव: चक्रधर सातपुते
घर क्रमांक : 865-अ
वय : 49 लिंग : महिला
छायाचित्र उपलब्ध

1228 LCQ1378744
नाव : बालासाहेब कोंडीबा सातपुते
वडिलांचे नाव: कोंडीबा सातपुते
घर क्रमांक : 866
वय : 76 लिंग : पुरुष
छायाचित्र उपलब्ध

1229 LCQ1380104
नाव : निवृत्ती बालासाहेब सातपुते
वडिलांचे नाव: बालासाहेब सातपुते
घर क्रमांक : 866
वय : 59 लिंग : पुरुष
छायाचित्र उपलब्ध

1230 LCQ1380062
नाव : अनिता निवृत्ती सातपुते
पतीचे नाव: निवृत्ती सातपुते
घर क्रमांक : 866
वय : 54 लिंग : महिला
छायाचित्र उपलब्ध

1231 LCQ1391978
नाव : ज्ञानोबा बालासाहेब सातपुते
वडिलांचे नाव: बालासाहेब सातपुते
घर क्रमांक : 866
वय : 54 लिंग : पुरुष
छायाचित्र उपलब्ध

1232 LCQ1380070
नाव : उर्मिला ज्ञानोबा सातपुते
पतीचे नाव: ज्ञानोबा सातपुते
घर क्रमांक : 866
वय : 51 लिंग : महिला
छायाचित्र उपलब्ध

1233 LCQ1375609
नाव : सोपान बालासाहेब सातपुते
वडिलांचे नाव: बालासाहेब सातपुते
घर क्रमांक : 866
वय : 42 लिंग : पुरुष
छायाचित्र उपलब्ध

1234 SWH6779151
नाव : शितल सोपान सातपुते
पतीचे नाव: सोपान सातपुते
घर क्रमांक : 866
वय : 34 लिंग : महिला
छायाचित्र उपलब्ध

1235 SWH7292915
नाव : प्रेमलाबाई मुंजाजी सुतारे
पतीचे नाव: मुंजाजी सुतारे
घर क्रमांक : 866
वय : 56 लिंग : महिला
छायाचित्र उपलब्ध

1236 LCQ1392620
नाव : छबुबाई बाबु मगर
पतीचे नाव: बाबु मगर
घर क्रमांक : 866-अ
वय : 71 लिंग : महिला
छायाचित्र उपलब्ध

1237 LCQ1375245
नाव : मुंजाजी रानबा भालेराव
वडिलांचे नाव: रानबा भालेराव
घर क्रमांक : 866-क
वय : 85 लिंग : पुरुष
छायाचित्र उपलब्ध

1238 SWH1250893
नाव : रमाबाई मुंजाजी भालेराव
पतीचे नाव: मुंजाजी भालेराव
घर क्रमांक : 866-क
वय : 79 लिंग : महिला
छायाचित्र उपलब्ध

1239 LCQ1350537
नाव : मारोती पंडीतराव सातपुते
वडिलांचे नाव: पंडीतराव सातपुते
घर क्रमांक : 868
वय : 54 लिंग : पुरुष
छायाचित्र उपलब्ध

1240 SWH7584790
नाव : अक्षय मारोती सातपुते
वडिलांचे नाव: मारोती सातपुते
घर क्रमांक : 868
वय : 27 लिंग : पुरुष
छायाचित्र उपलब्ध

1241 SWH3613254
नाव : संभाजी बुधाजी काळे
वडिलांचे नाव: बुधाजी काळे
घर क्रमांक : 869
वय : 38 लिंग : पुरुष
छायाचित्र उपलब्ध

1242 LCQ1393529
नाव : शांताबाई आंबण खुणे
पतीचे नाव: आंबण खुणे
घर क्रमांक : 869
वय : 76 लिंग : महिला
छायाचित्र उपलब्ध

1243 LCQ1351915
नाव : गंगाधर आंबण खुणे
वडिलांचे नाव: आंबण खुणे
घर क्रमांक : 869
वय : 51 लिंग : पुरुष
छायाचित्र उपलब्ध

1244 LCQ1352020
नाव : अन्नपूर्णा गंगाधर खुणे
पतीचे नाव: गंगाधर खुणे
घर क्रमांक : 869
वय : 46 लिंग : महिला
छायाचित्र उपलब्ध

1245 SWH7292923
नाव : रामकिशन मुंजाजी सुतारे
वडिलांचे नाव: मुंजाजी सुभारे
घर क्रमांक : 869
वय : 38 लिंग : पुरुष
छायाचित्र उपलब्ध

1246 SWH3613288
नाव : हरिबाईऐ बुध्दाजी काळे
पतीचे नाव: बुध्दाजी काळे
घर क्रमांक : 869-अ
वय : 54 लिंग : महिला
छायाचित्र उपलब्ध

1247 SWH3613270
नाव : शिवराम फ़क़ीरा उफाडे
वडिलांचे नाव: फ़क़ीरा उफाडे
घर क्रमांक : 869a
वय : 73 लिंग : पुरुष
छायाचित्र उपलब्ध

1248 LCQ1392307
नाव : गयाबाई मारोती जोगदंड
पतीचे नाव: मारोती जोगदंड
घर क्रमांक : 869ब
वय : 44 लिंग : महिला
छायाचित्र उपलब्ध

1249 LCQ1355486
नाव : पद्मीनबाई मधुकरराव भोसले
पतीचे नाव: मधुकरराव भोसले
घर क्रमांक : 870
वय : 60 लिंग : महिला
छायाचित्र उपलब्ध

1250 SWH3613296
नाव : भानुदास गणपत भोसले
वडिलांचे नाव: गणपत भोसले
घर क्रमांक : 870
वय : 56 लिंग : पुरुष
छायाचित्र उपलब्ध

1251 SWH3613304
नाव : सुभद्रबाई भानुदास भोसले
पतीचे नाव: भानुदास भोसले
घर क्रमांक : 870
वय : 51 लिंग : महिला
छायाचित्र उपलब्ध

1252 SWH1289057
नाव : विष्णु गणपतराव भोसले
वडिलांचे नाव: गणपतराव भोसले
घर क्रमांक : 870
वय : 49 लिंग : पुरुष
छायाचित्र उपलब्ध

1253 SWH8564452
नाव : अनिता घनश्याम सातपुते
पतीचे नाव: घनश्याम माणिक सातपुते
घर क्रमांक : 870
वय : 34 लिंग : महिला
छायाचित्र उपलब्ध

1254 SWH3613320
नाव : भगवान रामभाऊ सातपुते
वडिलांचे नाव: रामभाऊ सातपुते
घर क्रमांक : 870-अ
वय : 74 लिंग : पुरुष
छायाचित्र उपलब्ध

1255 SWH3613338
नाव : सोजर भगवान सातपुते
पतीचे नाव: भगवान सातपुते
घर क्रमांक : 870-अ
वय : 69 लिंग : महिला
छायाचित्र उपलब्ध

1256 SWH6015101
नाव : विलास भगवान सातपुते
वडिलांचे नाव: भगवान सातपुते
घर क्रमांक : 870-अ
वय : 37 लिंग : पुरुष
छायाचित्र उपलब्ध

1257 LCQ1393123
नाव : बालासाहेब रामभाऊ सातपुते
वडिलांचे नाव: रामभाऊ सातपुते
घर क्रमांक : 870-ब
वय : 56 लिंग : पुरुष
छायाचित्र उपलब्ध

1258 SWH3613353
नाव : घनशाम माणिक सातपुते
वडिलांचे नाव: माणिक सातपुते
घर क्रमांक : 870क
वय : 44 लिंग : पुरुष
छायाचित्र उपलब्ध

1259 SWH1289222
नाव : नजीर रशीद पठाण
वडिलांचे नाव: रशीद पठाण
घर क्रमांक : 969
वय : 46 लिंग : पुरुष
छायाचित्र उपलब्ध

1260 SWH6778468
नाव : करीमाबी लाल शेख
पतीचे नाव: लाल शेख
घर क्रमांक : 1211
वय : 33 लिंग : महिला
छायाचित्र उपलब्ध

1261 SWH6778476
नाव : शेषाबाई गंगाधर नरवड
पतीचे नाव: गंगाधर नरवड
घर क्रमांक : 1434
वय : 66 लिंग : महिला
छायाचित्र उपलब्ध

1262 SWH6778518
नाव : शिवकांता गंगाधर नरवड
पतीचे नाव: गंगाधर नरवड
घर क्रमांक : 1434
वय : 41 लिंग : महिला
छायाचित्र उपलब्ध

1263 SWH8755480
नाव : रुक़मीनबाई परमेश्वर गव्हाळे
इतर: आत्माराम धोंडीबा गव्हाळे
घर क्रमांक : ना
वय : 34 लिंग : महिला
छायाचित्र उपलब्ध

1264 SWH8803660
नाव : कुशेबा निवृत्ती सातपुते
वडिलांचे नाव: निवृती सातपुते
घर क्रमांक : शास्त्री नगर
वय : 27 लिंग : पुरुष
छायाचित्र उपलब्ध

1265 SWH8817603
नाव : वैशाली गजानन भोसले
पतीचे नाव: गजानन मधुकर भोसले
घर क्रमांक : 11
वय : 35 लिंग : महिला
छायाचित्र उपलब्ध

1266 SWH8819518
नाव : अमोल बंडू राठोड
वडिलांचे नाव: बंडू गोविंद राठोड
घर क्रमांक : 22
वय : 30 लिंग : पुरुष
छायाचित्र उपलब्ध

1267 SWH8845760
नाव : जनाबाई मारोती सातपुते
पतीचे नाव: मारोती सातपुते
घर क्रमांक : ना
वय : 21 लिंग : महिला
छायाचित्र उपलब्ध

1268 SWH8848756
नाव : सैफूनिसा सरफ़राज शेख
पतीचे नाव: सरफ़राज़ शेख
घर क्रमांक : ना
वय : 23 लिंग : महिला
छायाचित्र उपलब्ध

1269 SWH8860082
नाव : अशोक बंडू राठोड
इतर: महानंदा अशोक राठोड
घर क्रमांक : 11
वय : 29 लिंग : पुरुष
छायाचित्र उपलब्ध

1270 SWH8873341
नाव : उषा रमेश सुतारे
पतीचे नाव: रमेश मुंजाजी सुतारे
घर क्रमांक : 11
वय : 34 लिंग : महिला
छायाचित्र उपलब्ध

1271 SWH8877771
नाव : संगीता रामकिशन सुतारे
पतीचे नाव: रामकिशन मुंजाजी सुतारे
घर क्रमांक : 11
वय : 39 लिंग : महिला
छायाचित्र उपलब्ध

1272 SWH8925562
नाव : ओमकार दामाजी गायकवाड
वडिलांचे नाव: दामाजी गायकवाड
घर क्रमांक : ना
वय : 20 लिंग : पुरुष
छायाचित्र उपलब्ध

1273 SWH8932303
नाव : कविता राहुल भोसले
पतीचे नाव: राहुल भोसले
घर क्रमांक : 99
वय : 24 लिंग : महिला
छायाचित्र उपलब्ध

1274 SWH8987273
नाव : सुमेया समीर शेख
पतीचे नाव: समीर खमरोद्दीन शेख
घर क्रमांक : बालाजी विद्यालय जवळ
वय : 27 लिंग : महिला
छायाचित्र उपलब्ध

1275 SWH9001405
नाव : स्वाती दिनेश सातपुते
पतीचे नाव: दिनेश सातपुते
घर क्रमांक : 51/101
वय : 32 लिंग : महिला
छायाचित्र उपलब्ध

मतदारांचा सारांश

A) मतदारांची संख्या

		यादी प्रकार	यादी ओळख	मतदारांची संख्या			
				पुरुष	महिला	तृतिय पंथी	एकूण
1	मूळ यादी	मूळ यादी	विशेष सखोल पुनरिक्षण २०२६ च्या अंतर्गत तयार करण्यात आलेली प्रारूप मतदार यादी	670	605	0	1275
				670	605	0	1275

मतदार नोंदणी अधिकाऱ्याची स्वाक्षरी