मतदार यादी 2026 S13 महाराष्ट्र

विधानसभा मतदारसंघाचा क्रमांक , नाव व आरक्षण स्थिती : 97 - गंगाखेड (सर्वसाधारण)	यादी भाग क्रमांक : 164
ज्या लोकसभा मतदारसंघात अंतर्भुत आहे त्या लोकसभा मतदारसंघाचा क्रमांक व नाव आणि आरक्षण स्थिती : 17 - परभणी (सर्वसाधारण)	

1. पुनरीक्षणाचा तपशील

पुनरीक्षणाचे वर्ष	**2026**	**यादी ओळख** विशेष सखोल पुनरिक्षण २०२६ च्या अंतर्गत तयार करण्यात आलेली प्रारूप मतदार यादी
अहर्ता दिनांक	**01-10-2026**	
पुनरिक्षणाचा प्रकार	**विशेष सखोल पुनरिक्षण 2026**	
प्रसिद्धीचा दिनांक	**31-08-2026**	

2. भाग क्र. आणि मतदान क्षेत्राचा तपशील

भागामधील विभागांचा क्रमांक आणि नाव

1-इळेगांव

मूळ नगर किंवा गाव	: "ईळेगांव "
पोलीस स्थानक	: पिंपळदरी
तालुका	: गंगाखेड
जिल्हा	: परभणी
पीन कोड	: 431514

3. मतदान केंद्राचा तपशील

मतदान केंद्राचा क्रमांक आणि नाव :	**मतदान केंद्राचा प्रकार (पुरुष/महिला/सर्वसाधारण)**	सर्वसाधारण
164 - इळेगांव **मतदान केंद्राचा पत्ता :** जिल्हा परिषद प्राथमिक शाळा, खोली क्र. 1, इळेगांव	**या यादी भागातील सहायकारी मतदान केंद्रांची संख्या :**	0

4. मतदारांची संख्या

सुरुवातीचा अनुक्रमांक	**शेवटचा अनुक्रमांक**	**एकूण मतदार**			
		पुरुष	**महिला**	**तृतिय पंथी**	**एकूण**
1	1078	573	505	0	1078

मतदार नोंदणी अधिकाऱ्याची स्वाक्षरी

Nazri Naksha



Google Map View



Polling Station Building Front View



Polling Station Front View



Cad View

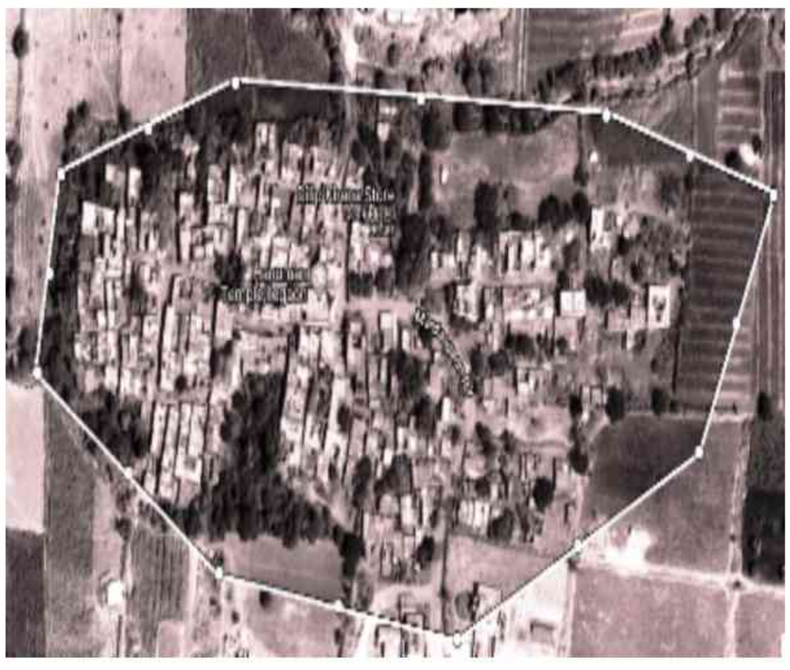

Key MAP View

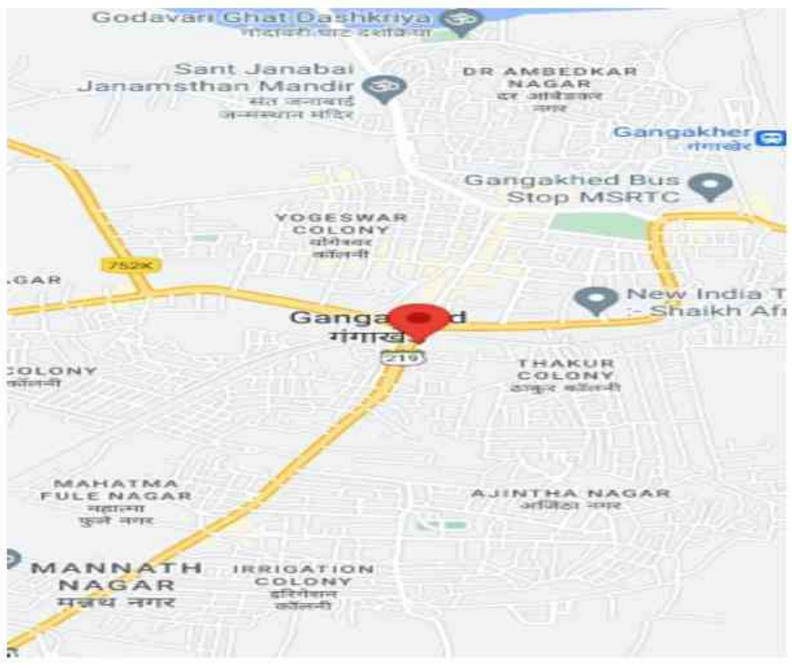

1
SWH7125719
नाव : विठ्ठल गंगाधर बचाटे
वडिलांचे नाव: गंगाधर बचाटे
घर क्रमांक :
वय : 34 लिंग : पुरुष
छायाचित्र उपलब्ध

2
SWH7293244
नाव : हनुमंत श्रीरंग बने
वडिलांचे नाव: श्रीरंग बने
घर क्रमांक :
वय : 40 लिंग : पुरुष
छायाचित्र उपलब्ध

3
SWH6781462
नाव : यमुना हनुमंत बने
पतीचे नाव: हनुमंत बने
घर क्रमांक :
वय : 34 लिंग : महिला
छायाचित्र उपलब्ध

4
SWH6475594
नाव : दिलीप रामचंद्र बने
वडिलांचे नाव: रामचंद्र बने
घर क्रमांक :
वय : 33 लिंग : पुरुष
छायाचित्र उपलब्ध

5
SWH6781199
नाव : संजीव हरीचंद्र बने
वडिलांचे नाव: हरीचंद्र बने
घर क्रमांक :
वय : 30 लिंग : पुरुष
छायाचित्र उपलब्ध

6
SWH7533862
नाव : दत्ता रामचंद्र बने
वडिलांचे नाव: रामचंद्र बने
घर क्रमांक :
वय : 30 लिंग : पुरुष
छायाचित्र उपलब्ध

7
SWH6475768
नाव : नरसिंग लिंबाजी बटलवाड
वडिलांचे नाव: लिंबाजी बटलवाड
घर क्रमांक :
वय : 35 लिंग : पुरुष
छायाचित्र उपलब्ध

8
SWH7125578
नाव : सुलोचना हरिदास बट्टलवाड
पतीचे नाव: हरिदास बट्टलवाड
घर क्रमांक :
वय : 31 लिंग : महिला
छायाचित्र उपलब्ध

9
SWH7293467
नाव : बाळू बंडू भालेराव भालेराव
वडिलांचे नाव: बंडु भालेराव
घर क्रमांक :
वय : 37 लिंग : पुरुष
छायाचित्र उपलब्ध

10
SWH6781363
नाव : आर्चना बाळु भालेराव
पतीचे नाव: बाळु भालेराव
घर क्रमांक :
वय : 36 लिंग : महिला
छायाचित्र उपलब्ध

11
SWH6475339
नाव : व्यंकट बंडु भालेराव
वडिलांचे नाव: बंडु भालेराव
घर क्रमांक :
वय : 34 लिंग : पुरुष
छायाचित्र उपलब्ध

12
SWH6475701
नाव : नामदेव ऋषी भिसे
वडिलांचे नाव: ऋषी भिसे
घर क्रमांक :
वय : 33 लिंग : पुरुष
छायाचित्र उपलब्ध

13
SWH7293475
नाव : कचरुबा रंगनाथ बुरुड
वडिलांचे नाव: रंगनाथ बुरुड
घर क्रमांक :
वय : 39 लिंग : पुरुष
छायाचित्र उपलब्ध

14
SWH7083314
नाव : मीराबाई अनुरथ बुरुड
पतीचे नाव: अनुरथ बुरुड
घर क्रमांक :
वय : 40 लिंग : महिला
छायाचित्र उपलब्ध

15
SWH6475834
नाव : ज्ञानेश्वर नारायण बुरुड
वडिलांचे नाव: नारायण बुरुड
घर क्रमांक :
वय : 37 लिंग : पुरुष
छायाचित्र उपलब्ध

16
SWH7125644
नाव : मुक्ताबाई दिलीप बुरुड
पतीचे नाव: बालाजी बुरुड
घर क्रमांक :
वय : 36 लिंग : महिला
छायाचित्र उपलब्ध

17
SWH6475826
नाव : दीलिप बालाजी बुरुड
वडिलांचे नाव: बालाजी बुरुड
घर क्रमांक :
वय : 35 लिंग : पुरुष
छायाचित्र उपलब्ध

18
SWH6781371
नाव : लक्ष्मण रखमाजी बुरुड
वडिलांचे नाव: रखमाजी बुरुड
घर क्रमांक :
वय : 34 लिंग : पुरुष
छायाचित्र उपलब्ध

19
SWH7083306
नाव : प्रयाग हरिभाऊ बुरुड
पतीचे नाव: हरिभाऊ बुरुड
घर क्रमांक :
वय : 35 लिंग : महिला
छायाचित्र उपलब्ध

20
SWH7125610
नाव : ताई मारोती बुरुड
पतीचे नाव: मारोती बुरुड
घर क्रमांक :
वय : 32 लिंग : महिला
छायाचित्र उपलब्ध

21
SWH7125628
नाव : चांगुनाबाई लक्ष्मन बुरुड
पतीचे नाव: लक्ष्मन बुरुड
घर क्रमांक :
वय : 31 लिंग : महिला
छायाचित्र उपलब्ध

22
SWH7125602
नाव : स्वाती शिवराम बुरुड
पतीचे नाव: शिवराम बुरुड
घर क्रमांक :
वय : 32 लिंग : महिला
छायाचित्र उपलब्ध

23
SWH7125727
नाव : बालाजी भानुदास बुरुड
वडिलांचे नाव: भानुदास बुरुड
घर क्रमांक :
वय : 31 लिंग : पुरुष
छायाचित्र उपलब्ध

24
SWH7125685
नाव : नवनाथ रखमाजी बुरुड
वडिलांचे नाव: रखमाजी बुरुड
घर क्रमांक :
वय : 31 लिंग : पुरुष
छायाचित्र उपलब्ध

25
SWH7125750
नाव : आशा संदीप चंदेल
पतीचे नाव: संदीप चंदेल
घर क्रमांक :
वय : 34 लिंग : महिला
छायाचित्र उपलब्ध

26
SWH6475644
नाव : संगिता चंदुसिंग़ चंदेले
पतीचे नाव: चंदुसिंग़ चंदेले
घर क्रमांक :
वय : 40 लिंग : महिला
छायाचित्र उपलब्ध

27
SWH6475727
नाव : बाळु भगवानसिंग चंदिले
वडिलांचे नाव: भगवानसिंग चंदिले
घर क्रमांक :
वय : 35 लिंग : पुरुष
छायाचित्र उपलब्ध

28
SWH6475420
नाव : अजित सुरेश चंदिले
वडिलांचे नाव: सुरेश चंदिले
घर क्रमांक :
वय : 33 लिंग : पुरुष
छायाचित्र उपलब्ध

29
SWH7459902
नाव : सर्जेराव बालसिंग चंदिले
वडिलांचे नाव: बालसिंग चंदिले
घर क्रमांक :
वय : 29 लिंग : पुरुष
छायाचित्र उपलब्ध

30
SWH6781298
नाव : नामदेव लिंबाजी देवकते
वडिलांचे नाव: लिंबाजी देवकते
घर क्रमांक :
वय : 33 लिंग : पुरुष
छायाचित्र उपलब्ध

31 LCQ1344365
नाव : गंगाधर रामराव धापसे
वडिलांचे नाव: रामराव चव्हाण
घर क्रमांक : 35
वय : 50 लिंग : पुरुष
छायाचित्र उपलब्ध

32 SWH7125503
नाव : भागवत मारोतराव धापसे
वडिलांचे नाव: मारोतराव धापसे
घर क्रमांक :
वय : 50 लिंग : पुरुष
छायाचित्र उपलब्ध

33 LCQ1344001
नाव : श्रीहरी रंगनाथ धापसे
वडिलांचे नाव: रंगनाथ धापसे
घर क्रमांक : 9
वय : 43 लिंग : पुरुष
छायाचित्र उपलब्ध

34 SWH6475438
नाव : दत्ता दिगांबर धापसे
वडिलांचे नाव: दिगांबर धापसे
घर क्रमांक :
वय : 37 लिंग : पुरुष
छायाचित्र उपलब्ध

35 SWH6475750
नाव : रविकिरण मधुकर धापसे
वडिलांचे नाव: मधुकर धापसे
घर क्रमांक :
वय : 35 लिंग : पुरुष
छायाचित्र उपलब्ध

36 SWH7533854
नाव : जयश्री विनायकराव धापसे
पतीचे नाव: विनायकराव धापसे
घर क्रमांक :
वय : 37 लिंग : महिला
छायाचित्र उपलब्ध

37 SWH6475206
नाव : मनिषा मुंजाजी धापसे
वडिलांचे नाव: मुंजाजी धापसे
घर क्रमांक :
वय : 35 लिंग : महिला
छायाचित्र उपलब्ध

38 SWH7125693
नाव : नरहरी बळीराम धापसे
वडिलांचे नाव: बळीराम धापसे
घर क्रमांक :
वय : 36 लिंग : पुरुष
छायाचित्र उपलब्ध

39 SWH6475511
नाव : निर्मला देविदास धापसे
पतीचे नाव: देविदास धापसे
घर क्रमांक :
वय : 35 लिंग : महिला
छायाचित्र उपलब्ध

40 SWH6475503
नाव : मिना कुंडलिक धापसे
पतीचे नाव: कुंडलिक धापसे
घर क्रमांक :
वय : 35 लिंग : महिला
छायाचित्र उपलब्ध

41 SWH6475693
नाव : जनार्धन नामदेव धापसे
वडिलांचे नाव: नामदेव धापसे
घर क्रमांक :
वय : 34 लिंग : पुरुष
छायाचित्र उपलब्ध

42 SWH6475677
नाव : वर्षा लहु धापसे
पतीचे नाव: लहु धापसे
घर क्रमांक :
वय : 34 लिंग : महिला
छायाचित्र उपलब्ध

43 SWH6475537
नाव : मिरा अंकुश धापसे
पतीचे नाव: अंकुश धापसे
घर क्रमांक :
वय : 34 लिंग : महिला
छायाचित्र उपलब्ध

44 SWH6781330
नाव : नामदेव ज्ञानोबा धापसे
वडिलांचे नाव: ज्ञानोबा धापसे
घर क्रमांक :
वय : 34 लिंग : पुरुष
छायाचित्र उपलब्ध

45 SWH6475545
नाव : विठाबाइ दत्तराव धापसे
पतीचे नाव: दत्तराव धापसे
घर क्रमांक :
वय : 34 लिंग : महिला
छायाचित्र उपलब्ध

46 SWH6475669
नाव : संगिता उध्दव धापसे
पतीचे नाव: उध्दव धापसे
घर क्रमांक :
वय : 34 लिंग : महिला
छायाचित्र उपलब्ध

47 SWH7459886
नाव : उर्मिला राम धापसे
पतीचे नाव: राम धापसे
घर क्रमांक :
वय : 35 लिंग : महिला
छायाचित्र उपलब्ध

48 SWH6475248
नाव : दिगांबर राम धापसे
वडिलांचे नाव: राम धापसे
घर क्रमांक :
वय : 33 लिंग : पुरुष
छायाचित्र उपलब्ध

49 SWH7519705
नाव : आश्विनी नरहरी धापसे
पतीचे नाव: नरहरी धापसे
घर क्रमांक :
वय : 34 लिंग : महिला
छायाचित्र उपलब्ध

50 SWH6475180
नाव : दिलीप् ज्ञानोबा धापसे
वडिलांचे नाव: ज्ञानोबा धापसे
घर क्रमांक :
वय : 33 लिंग : पुरुष
छायाचित्र उपलब्ध

51 SWH6781249
नाव : कुशावती सुनिलराव धापसे
पतीचे नाव: सुनिलराव धापसे
घर क्रमांक :
वय : 33 लिंग : महिला
छायाचित्र उपलब्ध

52 SWH6781322
नाव : माधव दत्तराव धापसे
वडिलांचे नाव: दत्तराव धापसे
घर क्रमांक :
वय : 33 लिंग : पुरुष
छायाचित्र उपलब्ध

53 SWH6781447
नाव : परमेश्वर बबनराव धापसे
वडिलांचे नाव: बबनराव धापसे
घर क्रमांक :
वय : 33 लिंग : पुरुष
छायाचित्र उपलब्ध

54 SWH7083231
नाव : कैलास नामदेवराव धापसे
वडिलांचे नाव: नामदेवराव धापसे
घर क्रमांक :
वय : 34 लिंग : पुरुष
छायाचित्र उपलब्ध

55 SWH7083249
नाव : कमलाकर जानकीराम धापसे
वडिलांचे नाव: जानकीराम धापसे
घर क्रमांक :
वय : 33 लिंग : पुरुष
छायाचित्र उपलब्ध

56 SWH7125560
नाव : संध्या सुधाकर धापसे
पतीचे नाव: सुधाकर धापसे
घर क्रमांक :
वय : 33 लिंग : महिला
छायाचित्र उपलब्ध

57 SWH7125768
नाव : गजानंद रुस्तुम धापसे
वडिलांचे नाव: रुस्तुम धापसे
घर क्रमांक :
वय : 33 लिंग : पुरुष
छायाचित्र उपलब्ध

58 SWH7125636
नाव : सविता राम धापसे
पतीचे नाव: राम धापसे
घर क्रमांक :
वय : 34 लिंग : महिला
छायाचित्र उपलब्ध

59 SWH6781231
नाव : सविता राम धापसे
पतीचे नाव: राम धापसे
घर क्रमांक :
वय : 32 लिंग : महिला
छायाचित्र उपलब्ध

60 SWH6475685
नाव : निर्मला प्रभाकर धापसे
पतीचे नाव: प्रभाकर धापसे
घर क्रमांक :
वय : 32 लिंग : महिला
छायाचित्र उपलब्ध

61 SWH6781165
नाव : सुरेश मधुकर धापसे
वडिलांचे नाव: मधुकर धापसे
घर क्रमांक :
वय : 32 लिंग : पुरुष
छायाचित्र उपलब्ध

62 SWH7519770
नाव : रेखा नारायण धापसे
पतीचे नाव: नारायण धापसे
घर क्रमांक :
वय : 33 लिंग : महिला
छायाचित्र उपलब्ध

63 SWH6475735
नाव : सदानंद संभाजी धापसे
वडिलांचे नाव: संभाजी धापसे
घर क्रमांक :
वय : 32 लिंग : पुरुष
छायाचित्र उपलब्ध

64 SWH6475495
नाव : कांचन माधव धापसे
पतीचे नाव: माधव धापसे
घर क्रमांक :
वय : 32 लिंग : महिला
छायाचित्र उपलब्ध

65 SWH7083322
नाव : भग्यश्री जनार्धन धापसे
पतीचे नाव: जनार्धन धापसे
घर क्रमांक :
वय : 32 लिंग : महिला
छायाचित्र उपलब्ध

66 SWH6475792
नाव : अमोल गंगाधर धापसे
वडिलांचे नाव: गंगाधर धापसे
घर क्रमांक :
वय : 31 लिंग : पुरुष
छायाचित्र उपलब्ध

67 SWH7519671
नाव : सावित्री गजानन धापसे
पतीचे नाव: गजानन धापसे
घर क्रमांक :
वय : 30 लिंग : महिला
छायाचित्र उपलब्ध

68 SWH7533870
नाव : नवनाथ राम धापसे
वडिलांचे नाव: राम धापसे
घर क्रमांक :
वय : 30 लिंग : पुरुष
छायाचित्र उपलब्ध

69 SWH7083223
नाव : रामेश्वर मोतीराम धापसे
वडिलांचे नाव: मोतीराम धापसे
घर क्रमांक :
वय : 31 लिंग : पुरुष
छायाचित्र उपलब्ध

70 SWH7459894
नाव : दिपाली छत्रगुण धापसे
पतीचे नाव: छत्रगुण धापसे
घर क्रमांक :
वय : 29 लिंग : महिला
छायाचित्र उपलब्ध

71 SWH7519747
नाव : शकुंतला बालासाहेब धापसे
वडिलांचे नाव: बालासाहेब धापसे
घर क्रमांक :
वय : 29 लिंग : महिला
छायाचित्र उपलब्ध

72 SWH7533896
नाव : परमेश्वर सिताराम धापसे
वडिलांचे नाव: सिताराम धापसे
घर क्रमांक :
वय : 30 लिंग : पुरुष
छायाचित्र उपलब्ध

73 SWH7519762
नाव : मनिषा नामदेव धापसे
पतीचे नाव: नामदेव धापसे
घर क्रमांक :
वय : 28 लिंग : महिला
छायाचित्र उपलब्ध

74 SWH7459928
नाव : अंगद गणेश धापसे
वडिलांचे नाव: गणेश धापसे
घर क्रमांक :
वय : 29 लिंग : पुरुष
छायाचित्र उपलब्ध

75 SWH7459936
नाव : अमोल बंडू धापसे
वडिलांचे नाव: बंडू धापसे
घर क्रमांक :
वय : 28 लिंग : पुरुष
छायाचित्र उपलब्ध

76 SWH7083264
नाव : दिगंबर पुरभाजी खांडेकर
वडिलांचे नाव: पुरभाजी खांडेकर
घर क्रमांक :
वय : 32 लिंग : पुरुष
छायाचित्र उपलब्ध

77 LCQ1321397
नाव : भाग्यश्री अंगद गडमे
पतीचे नाव: अंगद गडमे
घर क्रमांक :
वय : 37 लिंग : महिला
छायाचित्र उपलब्ध

78 LCQ2052595
नाव : गडमे दयानंद हनुमंत
वडिलांचे नाव: हानुमंत गडमे
घर क्रमांक :
वय : 38 लिंग : पुरुष
छायाचित्र उपलब्ध

79 SWH7562135
नाव : ज्ञानेश्वरी संदीप गायकर
पतीचे नाव: संदीप गायकर
घर क्रमांक :
वय : 35 लिंग : महिला
छायाचित्र उपलब्ध

80 SWH6781124
नाव : सिध्दार्थ राजाराम गायकवाड
वडिलांचे नाव: राजाराम गायकवाड
घर क्रमांक :
वय : 40 लिंग : पुरुष
छायाचित्र उपलब्ध

81 SWH6781116
नाव : शंकर राजाराम गायकवाड
वडिलांचे नाव: राजाराम गायकवाड
घर क्रमांक :
वय : 39 लिंग : पुरुष
छायाचित्र उपलब्ध

82 SWH6475800
नाव : राहुल रंगनाथ गायकवाड
वडिलांचे नाव: रंगनाथ गायकवाड
घर क्रमांक :
वय : 39 लिंग : पुरुष
छायाचित्र उपलब्ध

83 SWH6781017
नाव : मिना राहुल गायकवाड
पतीचे नाव: राहुल गायकवाड
घर क्रमांक :
वय : 37 लिंग : महिला
छायाचित्र उपलब्ध

84 SWH6475818
नाव : बाबासाहेब रंगनाथ गायकवाड
वडिलांचे नाव: रंगनाथ ग़ायकवाड
घर क्रमांक :
वय : 35 लिंग : पुरुष
छायाचित्र उपलब्ध

85 SWH6781025
नाव : ज्ञानोबा सुभाष गायकवाड
वडिलांचे नाव: सुभाष गायक़वाड
घर क्रमांक :
वय : 32 लिंग : पुरुष
छायाचित्र उपलब्ध

86 SWH7533888
नाव : कैलास शिवाजी गायकर
वडिलांचे नाव: शिवाजी गायकर
घर क्रमांक :
वय : 32 लिंग : पुरुष
छायाचित्र उपलब्ध

87 SWH6475743
नाव : राजेश रामदत्त ग़िरी
वडिलांचे नाव: रामदत्त गिरी
घर क्रमांक :
वय : 33 लिंग : पुरुष
छायाचित्र उपलब्ध

88 SWH7125552
नाव : रेणुका मारोती हतीकर
पतीचे नाव: मारोती हतीकर
घर क्रमांक :
वय : 36 लिंग : महिला
छायाचित्र उपलब्ध

89 SWH7083348
नाव : मारोती हनुमान] हत्तीकर
वडिलांचे नाव: हनुमान] हत्तीकर
घर क्रमांक :
वय : 38 लिंग : पुरुष
छायाचित्र उपलब्ध

90 LCQ2052363
नाव : जवणे नरेंद्र इंद्रजित
वडिलांचे नाव: इंद्रजित जवणे
घर क्रमांक :
वय : 41 लिंग : पुरुष
छायाचित्र उपलब्ध

91 SWH6475578
नाव : अमोल देविदास जवने
वडिलांचे नाव: देविदास जवने
घर क्रमांक :
वय : 34 लिंग : पुरुष
छायाचित्र उपलब्ध

92 SWH6475552
नाव : नवनाथ देविदास जवने
वडिलांचे नाव: देविदास जवने
घर क्रमांक :
वय : 33 लिंग : पुरुष
छायाचित्र उपलब्ध

93 LCQ1321835
नाव : विठ्ठल बालाजी काळे
वडिलांचे नाव: बालाजी काळे
घर क्रमांक :
वय : 38 लिंग : पुरुष
छायाचित्र उपलब्ध

94 LCQ1321389
नाव : अंजना विठ्ठल काळे
पतीचे नाव: विठ्ठल काळे
घर क्रमांक :
वय : 37 लिंग : महिला
छायाचित्र उपलब्ध

95 LCQ2052454
नाव : शरद शंकराव काळे
वडिलांचे नाव: शंकराव काळे
घर क्रमांक :
वय : 37 लिंग : पुरुष
छायाचित्र उपलब्ध

96 SWH6475602
नाव : जगन्नाथ दिगांबर काळे
वडिलांचे नाव: दिगांबर काळे
घर क्रमांक :
वय : 32 लिंग : पुरुष
छायाचित्र उपलब्ध

97 SWH6781421
नाव : अविनाश दिंगबर काळे
वडिलांचे नाव: दिंगबर काळे
घर क्रमांक :
वय : 30 लिंग : पुरुष
छायाचित्र उपलब्ध

98 SWH7188477
नाव : सदाशिव मारोतराव काळे
वडिलांचे नाव: मारोतराव काळे
घर क्रमांक :
वय : 31 लिंग : पुरुष
छायाचित्र उपलब्ध

99 SWH7459969
नाव : पवन वामन काळे
वडिलांचे नाव: वामन काळे
घर क्रमांक :
वय : 28 लिंग : पुरुष
छायाचित्र उपलब्ध

100 SWH7533904
नाव : कौशल्या शामराव कतारे
पतीचे नाव: शामराव कतारे
घर क्रमांक :
वय : 31 लिंग : महिला
छायाचित्र उपलब्ध

101 SWH6781280
नाव : भोजाजी पिराजी खांडेकर
वडिलांचे नाव: भोजाजी खांडेकर
घर क्रमांक :
वय : 35 लिंग : पुरुष
छायाचित्र उपलब्ध

102 SWH6781314
नाव : निर्मला कैलास देवकते
पतीचे नाव: शिवाजी खांडेकर
घर क्रमांक :
वय : 34 लिंग : महिला
छायाचित्र उपलब्ध

103 SWH6475321
नाव : शामराव रमेश कतारे
वडिलांचे नाव: रमेश कतारे
घर क्रमांक :
वय : 32 लिंग : पुरुष
छायाचित्र उपलब्ध

104 LCQ1342807
नाव : सुवर्णा शंकर मंगे
वडिलांचे नाव: शंकर मंगे
घर क्रमांक :
वय : 37 लिंग : महिला
छायाचित्र उपलब्ध

105 SWH7293590
नाव : शंकर वैजनाथ मंगे
वडिलांचे नाव: वैजनाथ मंगे
घर क्रमांक :
वय : 37 लिंग : पुरुष
छायाचित्र उपलब्ध

106 SWH7125669
नाव : शिवाजी वैजनाथ मंगे
वडिलांचे नाव: वैजनाथ मंगे
घर क्रमांक :
वय : 31 लिंग : पुरुष
छायाचित्र उपलब्ध

107 SWH7459977
नाव : रविकुमार दगडूबा मंगे
वडिलांचे नाव: दगडूबा मंगे
घर क्रमांक :
वय : 29 लिंग : पुरुष
छायाचित्र उपलब्ध

108 SWH7125651
नाव : सहदेव बालासाहेब नांदुरे
वडिलांचे नाव: बालासाहेब नांदुरे
घर क्रमांक :
वय : 32 लिंग : पुरुष
छायाचित्र उपलब्ध

109 LCQ1320522
नाव : विनायक उत्तमराव नवटक्के
वडिलांचे नाव: उत्तमराव नवटक्के
घर क्रमांक :
वय : 40 लिंग : पुरुष
छायाचित्र उपलब्ध

110 LCQ2052827
नाव : भागवत माधवराव नवटक्के
वडिलांचे नाव: माधवराव नवटक्के
घर क्रमांक :
वय : 36 लिंग : पुरुष
छायाचित्र उपलब्ध

111 SWH7519754
नाव : सिमा विठ्ठल नवटक्के
पतीचे नाव: विठ्ठल नवटक्के
घर क्रमांक :
वय : 35 लिंग : महिला
छायाचित्र उपलब्ध

112 SWH7083280
नाव : अशोक एकनाथ नवटक्के
वडिलांचे नाव: एकनाथ नवटक्के
घर क्रमांक :
वय : 33 लिंग : पुरुष
छायाचित्र उपलब्ध

113 SWH6475610
नाव : मनिषा भागवत नवटक्के
पतीचे नाव: भागवत नवट्क्के
घर क्रमांक :
वय : 33 लिंग : महिला
छायाचित्र उपलब्ध

114 SWH6475842
नाव : राजु सुदामराव पवार
वडिलांचे नाव: सुदामराव पवार
घर क्रमांक :
वय : 35 लिंग : पुरुष
छायाचित्र उपलब्ध

115 SWH7083256
नाव : संतोष एकनाथ पवार
वडिलांचे नाव: एकनाथ पवार
घर क्रमांक :
वय : 33 लिंग : पुरुष
छायाचित्र उपलब्ध

116 SWH6475859
नाव : यशवंत सुदामराव पवार
वडिलांचे नाव: सुदामराव पवार
घर क्रमांक :
वय : 32 लिंग : पुरुष
छायाचित्र उपलब्ध

117 SWH6475651
नाव : पिंगला शरद पवार
पतीचे नाव: शरद पवार
घर क्रमांक :
वय : 30 लिंग : महिला
छायाचित्र उपलब्ध

118 SWH7459878
नाव : पंढरी रामबुबा पुरी
वडिलांचे नाव: रामबुबा पुरी
घर क्रमांक :
वय : 72 लिंग : पुरुष
छायाचित्र उपलब्ध

119 SWH6781272
नाव : गणेश पंढरीनाथ पुरी
वडिलांचे नाव: पंढरीनाथ पुरी
घर क्रमांक :
वय : 32 लिंग : पुरुष
छायाचित्र उपलब्ध

120 SWH6781009
नाव : दिगंबर पांडुरंग पुरी
वडिलांचे नाव: पांडुरंग पुरी
घर क्रमांक :
वय : 30 लिंग : पुरुष
छायाचित्र उपलब्ध

121 SWH7459860
नाव : भाग्यश्री नवनाथ पुरी
पतीचे नाव: नवनाथ पुरी
घर क्रमांक :
वय : 31 लिंग : महिला
छायाचित्र उपलब्ध

122 SWH7125545
नाव : सचिन द्नोबा पुरी
वडिलांचे नाव: द्नोबा पुरी
घर क्रमांक :
वय : 31 लिंग : पुरुष
छायाचित्र उपलब्ध

123 SWH3501293
नाव : बापुराव गुनाजी राऊत
वडिलांचे नाव: गुनाजी राऊत
घर क्रमांक :
वय : 37 लिंग : पुरुष
छायाचित्र उपलब्ध

124 SWH7125743
नाव : बालाजी गुणाजी राऊत
वडिलांचे नाव: गुणाजी राऊत
घर क्रमांक :
वय : 35 लिंग : पुरुष
छायाचित्र उपलब्ध

125 SWH6781389
नाव : अरुण गुणाजीराव राउत
वडिलांचे नाव: गुणाजीराव राउत
घर क्रमांक :
वय : 31 लिंग : पुरुष
छायाचित्र उपलब्ध

126 SWH6475636
नाव : ताहेरा जिलानी शेख
पतीचे नाव: जिलानी शेख
घर क्रमांक :
वय : 36 लिंग : महिला
छायाचित्र उपलब्ध

127 SWH6475628
नाव : शहिनबी गुलाब शेख
पतीचे नाव: गुलाब शेख
घर क्रमांक :
वय : 34 लिंग : महिला
छायाचित्र उपलब्ध

128 SWH7125677
नाव : खाजामिया बाबर गुलाब शेख
वडिलांचे नाव: बाबर गुलाब शेख
घर क्रमांक :
वय : 32 लिंग : पुरुष
छायाचित्र उपलब्ध

129 SWH7519713
नाव : तबस्सुम निजाम शेख
पतीचे नाव: निजाम शेख
घर क्रमांक :
वय : 28 लिंग : महिला
छायाचित्र उपलब्ध

130 SWH7562119
नाव : अखिल उस्मान शेख
वडिलांचे नाव: उस्मान शेख
घर क्रमांक :
वय : 28 लिंग : पुरुष
छायाचित्र उपलब्ध

131 SWH7083272
नाव : अर्चना दत्तात्रय शेळके
पतीचे नाव: दत्तात्रय शेळके
घर क्रमांक :
वय : 41 लिंग : महिला
छायाचित्र उपलब्ध

132 SWH7188485
नाव : सुदर्शन श्रीहरी शेळके
वडिलांचे नाव: श्रीहरी शेळके
घर क्रमांक :
वय : 31 लिंग : पुरुष
छायाचित्र उपलब्ध

133 SWH7533839
नाव : संदीप राजेभाऊ शेळके
वडिलांचे नाव: राजेभाऊ शेळके
घर क्रमांक :
वय : 28 लिंग : पुरुष
छायाचित्र उपलब्ध

134 SWH6475461
नाव : पांडुरंग प्रकाश शिंदे
वडिलांचे नाव: प्रकाश शिंदे
घर क्रमांक :
वय : 37 लिंग : पुरुष
छायाचित्र उपलब्ध

135 LCQ1320118
नाव : बळीराम काशीनाथ शिंदे
वडिलांचे नाव: काशीनाथ शिंदे
घर क्रमांक :
वय : 37 लिंग : पुरुष
छायाचित्र उपलब्ध

136 SWH6781413
नाव : बालासाहेब पिराजी शिंदे
वडिलांचे नाव: पिराजी शिंदे
घर क्रमांक :
वय : 33 लिंग : पुरुष
छायाचित्र उपलब्ध

137 SWH6475529
नाव : राजश्री बळीराम शिंदे
पतीचे नाव: बळीराम शिंदे
घर क्रमांक :
वय : 32 लिंग : महिला
छायाचित्र उपलब्ध

138 SWH7459951
नाव : द्वारका पांडुरंग शिंदे
पतीचे नाव: पांडुरंग शिंदे
घर क्रमांक :
वय : 28 लिंग : महिला
छायाचित्र उपलब्ध

139 SWH6781223
नाव : सुनिता पांडुरंग सुर्यवंशी
पतीचे नाव: पांडुरंग सुर्यवंशी
घर क्रमांक :
वय : 35 लिंग : महिला
छायाचित्र उपलब्ध

140 SWH6781215
नाव : ज्ञानोबा भिवराजि सुर्यवंशी
वडिलांचे नाव: भिवराजि सुर्यवंशी
घर क्रमांक :
वय : 35 लिंग : पुरुष
छायाचित्र उपलब्ध

141 SWH7125511
नाव : जयसिंग धौंडूसिंग ठाकुर
वडिलांचे नाव: धौंडूसिंग ठाकुर
घर क्रमांक :
वय : 77 लिंग : पुरुष
छायाचित्र उपलब्ध

142 SWH7083330
नाव : संगीता जयसिंग ठाकूर
पतीचे नाव: जयसिंग ठाकूर
घर क्रमांक :
वय : 71 लिंग : महिला
छायाचित्र उपलब्ध

143 SWH7459944
नाव : सुनिता बबनसिंग ठाकूर
पतीचे नाव: बबनसिंग ठाकूर
घर क्रमांक :
वय : 40 लिंग : महिला
छायाचित्र उपलब्ध

144 SWH6781140
नाव : बबनलिंग जयलिंग ठाकुर
वडिलांचे नाव: जयलिंग ठाकुर
घर क्रमांक :
वय : 37 लिंग : पुरुष
छायाचित्र उपलब्ध

145 SWH7083298
नाव : माया लक्ष्मन तीगोटे
पतीचे नाव: लक्ष्मन तीगोटे
घर क्रमांक :
वय : 31 लिंग : महिला
छायाचित्र उपलब्ध

146 SWH7533813
नाव : राजीव मुक्ताजी तिगोटे
वडिलांचे नाव: मुक्ताजी तिगोटे
घर क्रमांक :
वय : 28 लिंग : पुरुष
छायाचित्र उपलब्ध

147 SWH6475313
नाव : ईश्वर बळीराम तिरओढ
वडिलांचे नाव: बळीराम तिरओढ
घर क्रमांक :
वय : 32 लिंग : पुरुष
छायाचित्र उपलब्ध

148 SWH7562127
नाव : मुक्ता ईश्वर तिरवड
पतीचे नाव: ईश्वर तिरवड
घर क्रमांक :
वय : 29 लिंग : महिला
छायाचित्र उपलब्ध

149 SWH6475347
नाव : माधव भगवान वाघमारे
वडिलांचे नाव: भगवान वाघमारे
घर क्रमांक :
वय : 33 लिंग : पुरुष
छायाचित्र उपलब्ध

150 SWH7125701
नाव : भागवत वैजनाथ वाघमारे
वडिलांचे नाव: वैजनाथ वाघमारे
घर क्रमांक :
वय : 33 लिंग : पुरुष
छायाचित्र उपलब्ध

151 SWH7773880
नाव : विकास बुरुड
वडिलांचे नाव: भानुदास बुरुड
घर क्रमांक : -
वय : 26 लिंग : पुरुष
छायाचित्र उपलब्ध

152 SWH8449803
नाव : सविता बालाजी बुरुड बुरुड
पतीचे नाव: बालाजी बुरुड
घर क्रमांक : -
वय : 23 लिंग : महिला
छायाचित्र उपलब्ध

153 SWH7785744
नाव : सिमा चंदीले
पतीचे नाव: अजितसिंग चंदीले
घर क्रमांक : -
वय : 27 लिंग : महिला
छायाचित्र उपलब्ध

154 SWH7702632
नाव : सुदर्शन ज्ञानोबा धापसे
वडिलांचे नाव: ज्ञानोबा धापसे
घर क्रमांक : -
वय : 32 लिंग : पुरुष
छायाचित्र उपलब्ध

155 SWH8449795
नाव : अनुसूया बालाजी धापसे धापसे
पतीचे नाव: बालाजी धापसे
घर क्रमांक : -
वय : 31 लिंग : महिला
छायाचित्र उपलब्ध

156 SWH7701428
नाव : संकेत राजकुमार धापसे
वडिलांचे नाव: राजकुमार धापसे
घर क्रमांक : -
वय : 27 लिंग : पुरुष
छायाचित्र उपलब्ध

157 SWH7768559
नाव : कोमल धापसे
पतीचे नाव: डिगांबर धापसे
घर क्रमांक : -
वय : 27 लिंग : महिला
छायाचित्र उपलब्ध

158 SWH7785736
नाव : मिना धापसे
पतीचे नाव: भागवत धापसे
घर क्रमांक : -
वय : 26 लिंग : महिला
छायाचित्र उपलब्ध

159 SWH8559718
नाव : सखाराम गणपत धापसे धापसे
वडिलांचे नाव: सखाराम धापसे धापसे
घर क्रमांक : -
वय : 24 लिंग : पुरुष
छायाचित्र उपलब्ध

160 SWH8579377
नाव : नंदाबाई सिद्धार्थ गायकवाड गायकवाड
पतीचे नाव: सिद्धार्थ गायकवाड गायकवाड
घर क्रमांक : -
वय : 40 लिंग : महिला
छायाचित्र उपलब्ध

161 SWH8579336
नाव : अश्विनी बाबासाहेब गायकवाड गायकवाड
पतीचे नाव: बाबासाहेब गायकवाड
घर क्रमांक : -
वय : 23 लिंग : महिला
छायाचित्र उपलब्ध

162 SWH7701410
नाव : गोविंद रामदत्त गिरी
वडिलांचे नाव: रामदत्त गिरी
घर क्रमांक : -
वय : 27 लिंग : पुरुष
छायाचित्र उपलब्ध

163 SWH8585671
नाव : नम्रता राजेश गिरी गिरी
पतीचे नाव: राजेश गिरी गिरी
घर क्रमांक : -
वय : 21 लिंग : महिला
छायाचित्र उपलब्ध

164 SWH8443830
नाव : बेबी चंद्रकांत जंगले जंगले
पतीचे नाव: चंद्रकांत जंगले
घर क्रमांक : -
वय : 30 लिंग : महिला
छायाचित्र उपलब्ध

165 SWH7702251
नाव : सुवर्णा अमोल जवणे
पतीचे नाव: अमोल जवणे
घर क्रमांक : -
वय : 32 लिंग : महिला
छायाचित्र उपलब्ध

166 SWH8559783
नाव : प्रशांत विष्णू मंगे मंगे
इतर: विष्णू मंगे मंगे
घर क्रमांक : -
वय : 28 लिंग : पुरुष
छायाचित्र उपलब्ध

167 SWH8443871
नाव : पल्लवी सहदेव नांदुरे नांदुरे
पतीचे नाव: सहदेव नांदुरे
घर क्रमांक : -
वय : 27 लिंग : महिला
छायाचित्र उपलब्ध

168 SWH7773955
नाव : राणी नवटक्के
वडिलांचे नाव: छगण नवटक्के
घर क्रमांक : -
वय : 26 लिंग : महिला
छायाचित्र उपलब्ध

169 SWH7785728
नाव : प्रदीप शेळके
वडिलांचे नाव: दादाराव शेळके
घर क्रमांक : -
वय : 27 लिंग : पुरुष
छायाचित्र उपलब्ध

170 SWH8577579
नाव : प्रियंका बालासाहेब शिंदे शिंदे
पतीचे नाव: बालासाहेब शिंदे
घर क्रमांक : -
वय : 22 लिंग : महिला
छायाचित्र उपलब्ध

171 SWH8614216
नाव : जयश्री दिलीप धापसे
पतीचे नाव: दिलीप शिवाजी धापसे
घर क्रमांक : दिलीप शिवाजी धापसे
वय : 32 लिंग : महिला
छायाचित्र उपलब्ध

172 SWH8532392
नाव : आकाश दत्ता लोंडे
वडिलांचे नाव: दत्ता लोंडे
घर क्रमांक : इळेगाव
वय : 29 लिंग : पुरुष
छायाचित्र उपलब्ध

173 SWH7817596
नाव : अनुसूया वाघमारे
पतीचे नाव: संतोष वाघमारे
घर क्रमांक : ना
वय : 27 लिंग : महिला
छायाचित्र उपलब्ध

174 SWH8613507
नाव : सत्यभामा सुदर्शन शेळके
पतीचे नाव: सुदर्शन शेळके
घर क्रमांक : सुदर्शन शेळके
वय : 23 लिंग : महिला
छायाचित्र उपलब्ध

175 SWH7519721
नाव : गोदावरी सिताराम धापसे
वडिलांचे नाव: सिताराम धापसे
घर क्रमांक : 01
वय : 33 लिंग : महिला
छायाचित्र उपलब्ध

176 SWH7519739
नाव : शिवकन्या सिताराम धापसे
वडिलांचे नाव: सिताराम धापसे
घर क्रमांक : 01
वय : 28 लिंग : महिला
छायाचित्र उपलब्ध

177 SWH3501319
नाव : मारोती दिलगीर गिरी
वडिलांचे नाव: दिलगीर गिरी
घर क्रमांक : 01
वय : 36 लिंग : पुरुष
छायाचित्र उपलब्ध

178 LCQ0543405
नाव : दिलगीरबुवा दत्ताबुवा गिरी
वडिलांचे नाव: दत्ताबुवा गिरी
घर क्रमांक : 1
वय : 81 लिंग : पुरुष
छायाचित्र उपलब्ध

179 SWH0233580
नाव : गंगुबाई दिलगीरबुव गिरी
पतीचे नाव: दिलगीरबुवा गिरी
घर क्रमांक : 1
वय : 71 लिंग : महिला
छायाचित्र उपलब्ध

180 SWH7293038
नाव : लक्ष्मीबाई विष्णु गिरी
पतीचे नाव: विष्णु गिरी
घर क्रमांक : 1
वय : 47 लिंग : महिला
छायाचित्र उपलब्ध

181 LCQ1342724
नाव : रमेश बलभिम नवटक्के
वडिलांचे नाव: बलभिम नवटक्के
घर क्रमांक : 02
वय : 45 लिंग : पुरुष
छायाचित्र उपलब्ध

182 SWH7533821
नाव : शंकर बालासाहेब नवटक्के
वडिलांचे नाव: बालासाहेब नवटक्के
घर क्रमांक : 02
वय : 28 लिंग : पुरुष
छायाचित्र उपलब्ध

183 SWH8557977
नाव : अतुल छगन नव्ट्क्के
वडिलांचे नाव: छगन नवटक्के
घर क्रमांक : 2
वय : 23 लिंग : पुरुष
छायाचित्र उपलब्ध

184 LCQ0543421
नाव : मुक्ता वैजनाथ धापसे
पतीचे नाव: वैजनाथ धापसे
घर क्रमांक : 2
वय : 61 लिंग : महिला
छायाचित्र उपलब्ध

185 SWH6781405
नाव : विश्रांती मुरलीधर गरड
वडिलांचे नाव: मुरलीधर गरड
घर क्रमांक : 2
वय : 32 लिंग : महिला
छायाचित्र उपलब्ध

186 SWH8559825
नाव : कैलास मुरलीधर गरड गरड
इतर: मुरलीधर गरड गरड
घर क्रमांक : 2
वय : 23 लिंग : पुरुष
छायाचित्र उपलब्ध

187 LCQ0543439
नाव : कोंडाबाई बलभीम नवटक्के
पतीचे नाव: बलभीम नवटक्के
घर क्रमांक : 2
वय : 91 लिंग : महिला
छायाचित्र उपलब्ध

188 SWH1294701
नाव : सुजाता रमेश नवटक्के
पतीचे नाव: रमेश नवटक्के
घर क्रमांक : 2
वय : 39 लिंग : महिला
छायाचित्र उपलब्ध

189 SWH7362007
नाव : शिवाजी बालासाहेब नवटक्के
वडिलांचे नाव: बालासाहेब नवटक्के
घर क्रमांक : 2
वय : 29 लिंग : पुरुष
छायाचित्र उपलब्ध

190 SWH7293046
नाव : छगन बलभीम नवटक्के नवटक्के
वडिलांचे नाव: बलभीम नवदक्के
घर क्रमांक : 2
वय : 53 लिंग : पुरुष
छायाचित्र उपलब्ध

191 SWH8420606
नाव : अशोक छगन नवटक्के नवटक्के
वडिलांचे नाव: छगन नवटक्के
घर क्रमांक : 2
वय : 24 लिंग : पुरुष
छायाचित्र उपलब्ध

192 SWH7293012
नाव : आनिता छगन नवटक्के
पतीचे नाव: छगन नवटक्के
घर क्रमांक : 2अ
वय : 49 लिंग : महिला
छायाचित्र उपलब्ध

193 SWH8009326
नाव : साहेब किशनराव नवटक्के
वडिलांचे नाव: किशनराव नवटक्के
घर क्रमांक : 3
वय : 81 लिंग : पुरुष
छायाचित्र उपलब्ध

194 LCQ0543470
नाव : रंभाबाई साहेबराव नवटक्के
पतीचे नाव: साहेबराव नवटक्के
घर क्रमांक : 3
वय : 81 लिंग : महिला
छायाचित्र उपलब्ध

195 LCQ1320357
नाव : सुभाष साहेबराव नवटक्के
वडिलांचे नाव: साहेबराव नवटक्के
घर क्रमांक : 3
वय : 46 लिंग : पुरुष
छायाचित्र उपलब्ध

196 LCQ1320613
नाव : सुनिता सुभाष नवटक्के
पतीचे नाव: सुभाष नवटक्के
घर क्रमांक : 3
वय : 42 लिंग : महिला
छायाचित्र उपलब्ध

197 LCQ1321942
नाव : बालाजी नरेंद्र शेळके
वडिलांचे नाव: नरेंद्र शेळके
घर क्रमांक : 04
वय : 48 लिंग : पुरुष
छायाचित्र उपलब्ध

198 SWH7362262
नाव : रजनी शिवराज शेळके
पतीचे नाव: शिवराज शेळके
घर क्रमांक : 04
वय : 30 लिंग : महिला
छायाचित्र उपलब्ध

199 SWH8633737
नाव : गजानन बालाजी शेळके शेळके
वडिलांचे नाव: बालाजी शेळके शेळके
घर क्रमांक : 04
वय : 22 लिंग : पुरुष
छायाचित्र उपलब्ध

200 LCQ0543496
नाव : मिनाबाई नरेद्र शेळके
पतीचे नाव: नरेद्र शेळके
घर क्रमांक : 4
वय : 61 लिंग : महिला
छायाचित्र उपलब्ध

201 LCQ2052819
नाव : मिरा बालाजी शेळके
पतीचे नाव: बालाजी शेळके
घर क्रमांक : 4
वय : 37 लिंग : महिला
छायाचित्र उपलब्ध

202 LCQ1342989
नाव : शिवराज नरेंद्र शेळके
वडिलांचे नाव: नरेंद्र शेळके
घर क्रमांक : 4
वय : 37 लिंग : पुरुष
छायाचित्र उपलब्ध

203 SWH8440067
नाव : राणी चोपडे
पतीचे नाव: सोपान चोपडे
घर क्रमांक : 05
वय : 24 लिंग : महिला
छायाचित्र उपलब्ध

204 SWH8331985
नाव : ज्ञानोबा संबोड
वडिलांचे नाव: अशोक
घर क्रमांक : 05
वय : 26 लिंग : पुरुष
छायाचित्र उपलब्ध

205 SWH0233619
नाव : बालाजी आप्पाराव शिंदे
वडिलांचे नाव: आप्पाराव शिंदे
घर क्रमांक : 5
वय : 71 लिंग : पुरुष
छायाचित्र उपलब्ध

206 SWH0233627
नाव : राधाबाई बालाजी शिंदे
पतीचे नाव: बालाजी शिंदे
घर क्रमांक : 5
वय : 66 लिंग : महिला
छायाचित्र उपलब्ध

207 SWH7293053
नाव : विठ्ठल बालाजी शिंदे
वडिलांचे नाव: बालाजी शिंदे
घर क्रमांक : 5
वय : 47 लिंग : पुरुष
छायाचित्र उपलब्ध

208 SWH7293061
नाव : नामदेव बालाजी शिंदे
वडिलांचे नाव: बालाजी शिंदे
घर क्रमांक : 5
वय : 42 लिंग : पुरुष
छायाचित्र उपलब्ध

209 SWH3614328
नाव : वेनू विठ्ठलराव शीरे
पतीचे नाव: विठ्ठलराव शीरे
घर क्रमांक : 5
वय : 39 लिंग : महिला
छायाचित्र उपलब्ध

210 LCQ1320183
नाव : नारायण सोपान धापसे
वडिलांचे नाव: सोपान धापसे
घर क्रमांक : 06
वय : 45 लिंग : पुरुष
छायाचित्र उपलब्ध

211 LCQ1320993
नाव : कानुपात्रा नारायण धापसे
पतीचे नाव: नारायण धापसे
घर क्रमांक : 06
वय : 45 लिंग : महिला
छायाचित्र उपलब्ध

212 SWH7362676
नाव : अनुसया माणिक धापसे
पतीचे नाव: माणिक धापसे
घर क्रमांक : 06
वय : 40 लिंग : महिला
छायाचित्र उपलब्ध

213 SWH7293079
नाव : माणिक सोपानराव धापसे
वडिलांचे नाव: सोपानराव धापसे
घर क्रमांक : 06
वय : 38 लिंग : पुरुष
छायाचित्र उपलब्ध

214 LCQ0543538
नाव : मधुबाई सोपानराव धापसे
पतीचे नाव: सोपानराव धापसे
घर क्रमांक : 6
वय : 86 लिंग : महिला
छायाचित्र उपलब्ध

215 SWH0233635
नाव : गवळणबाई सोपानराव धापसे
पतीचे नाव: सोपानराव धापसे
घर क्रमांक : 6
वय : 76 लिंग : महिला
छायाचित्र उपलब्ध

216 LCQ0543561
नाव : लक्ष्मीबाई नारोजी धापसे
पतीचे नाव: नारोजी धापसे
घर क्रमांक : 7
वय : 96 लिंग : महिला
छायाचित्र उपलब्ध

217 LCQ1343169
नाव : बबन नारोजी धापसे
वडिलांचे नाव: नारोजी धापसे
घर क्रमांक : 7
वय : 56 लिंग : पुरुष
छायाचित्र उपलब्ध

218 SWH0233659
नाव : रूक्मीनबाई बबनराव धापसे
पतीचे नाव: बबनराव धापसे
घर क्रमांक : 7
वय : 51 लिंग : महिला
छायाचित्र उपलब्ध

219 LCQ1320597
नाव : तानुबाई देविदास सोमवसे
पतीचे नाव: देविदास सोमवसे
घर क्रमांक : 7
वय : 78 लिंग : महिला
छायाचित्र उपलब्ध

220 LCQ0543611
नाव : भागुबाई शंकरराव नवटक्के
पतीचे नाव: शंकरराव नवटक्के
घर क्रमांक : 8
वय : 91 लिंग : महिला
छायाचित्र उपलब्ध

221 SWH7293087
नाव : शिवाजी शंकर नवटक्के
वडिलांचे नाव: शंकर नवटक्के
घर क्रमांक : 8
वय : 60 लिंग : पुरुष
छायाचित्र उपलब्ध

222 SWH3534823
नाव : कैलास शंकरराव नवटक्के
वडिलांचे नाव: शंकरराव नवटक्के
घर क्रमांक : 8
वय : 56 लिंग : पुरुष
छायाचित्र उपलब्ध

223 SWH3614336
नाव : ज्योती शिवाजी नवटक्के
पतीचे नाव: शिवाजी नवटक्के
घर क्रमांक : 8
वय : 54 लिंग : महिला
छायाचित्र उपलब्ध

224 LCQ0543603
नाव : सरोजा कैलास नवटक्के
पतीचे नाव: कैलास नवटक्के
घर क्रमांक : 8
वय : 51 लिंग : महिला
छायाचित्र उपलब्ध

225 SWH7362304
नाव : ममता कैलास नवटक्के
वडिलांचे नाव: कैलास नवटक्के
घर क्रमांक : 8
वय : 30 लिंग : महिला
छायाचित्र उपलब्ध

226 SWH7362296
नाव : सुचिता कैलास नवटक्के
पतीचे नाव: कैलास नवटक्के
घर क्रमांक : 8
वय : 33 लिंग : महिला
छायाचित्र उपलब्ध

227 SWH2515401
नाव : गोकर्णा दशरथ धापसे
पतीचे नाव: दशरथ धापसे
घर क्रमांक : 09
वय : 41 लिंग : महिला
छायाचित्र उपलब्ध

228 SWH7362536
नाव : धापसे शुभम दशरथराव
वडिलांचे नाव: धापसे दशरथराव
घर क्रमांक : 09
वय : 30 लिंग : पुरुष
छायाचित्र उपलब्ध

229 SWH8009334
नाव : रंगनाथ बाबुराव धापसे
वडिलांचे नाव: बाबुराव धापसे
घर क्रमांक : 9
वय : 96 लिंग : पुरुष
छायाचित्र उपलब्ध

230 SWH8009342
नाव : प्रयागबाई रंगनाथ धापसे
पतीचे नाव: रंगनाथ धापसे
घर क्रमांक : 9
वय : 76 लिंग : महिला
छायाचित्र उपलब्ध

231 LCQ0543645
नाव : दशरथ रंगनाथ धापसे
वडिलांचे नाव: रंगनाथ धापसे
घर क्रमांक : 9
वय : 53 लिंग : पुरुष
छायाचित्र उपलब्ध

232 SWH7362643
नाव : श्रध्दा श्रीहरी धापसे
पतीचे नाव: श्रद्धा श्रीहरी धापसे धापसे
घर क्रमांक : 9
वय : 33 लिंग : महिला
छायाचित्र उपलब्ध

233 SWH8422636
नाव : वैशाली दशरथ धापसे धापसे
वडिलांचे नाव: दशरथ धापसे
घर क्रमांक : 9
वय : 24 लिंग : महिला
छायाचित्र उपलब्ध

234 SWH0233679
नाव : सुशिलाबाई बापुराव धापसे
पतीचे नाव: बापुराव धापसे
घर क्रमांक : 10
वय : 76 लिंग : महिला
छायाचित्र उपलब्ध

235 LCQ1322049
नाव : सुलोचना राम ढापसे राम धापसे
पतीचे नाव: राम धापसे
घर क्रमांक : 10
वय : 48 लिंग : महिला
छायाचित्र उपलब्ध

236 LCQ0543710
नाव : कालींदाबाई आबाजी धापसे
पतीचे नाव: आबाजी धापसे
घर क्रमांक : 12
वय : 86 लिंग : महिला
छायाचित्र उपलब्ध

237 LCQ0543728
नाव : ज्ञानोबा आबाजी धापसे धापसे
वडिलांचे नाव: आबाजीराव धापसे
घर क्रमांक : 12
वय : 56 लिंग : पुरुष
छायाचित्र उपलब्ध

238 LCQ2052777
नाव : सुरेखा ज्ञानेश्वर धापसे
वडिलांचे नाव: ज्ञानेश्वर धापसे
घर क्रमांक : 12
वय : 53 लिंग : महिला
छायाचित्र उपलब्ध

239 LCQ0543736
नाव : तुकाराम आबाजी धापसे
वडिलांचे नाव: आबाजी धापसे
घर क्रमांक : 12
वय : 50 लिंग : पुरुष
छायाचित्र उपलब्ध

240 LCQ1343631
नाव : संगिता तुकाराम धापसे
पतीचे नाव: तुकाराम धापसे
घर क्रमांक : 12
वय : 47 लिंग : महिला
छायाचित्र उपलब्ध

241 SWH7702475
नाव : वनिता ज्ञानोबा धापसे
वडिलांचे नाव: ज्ञानोबा धापसे
घर क्रमांक : 12
वय : 30 लिंग : महिला
छायाचित्र उपलब्ध

242 SWH7702467
नाव : संदीप ज्ञानोबा धापसे
वडिलांचे नाव: ज्ञानोबा धापसे
घर क्रमांक : 12
वय : 29 लिंग : पुरुष
छायाचित्र उपलब्ध

243 SWH8577587
नाव : आकांक्षा तुकाराम धापसे धापसे
वडिलांचे नाव: तुकाराम धापसे
घर क्रमांक : 12
वय : 26 लिंग : महिला
छायाचित्र उपलब्ध

244 SWH7773906
नाव : हनुमान धापसे
वडिलांचे नाव: तुकाराम धापसे
घर क्रमांक : 12
वय : 26 लिंग : पुरुष
छायाचित्र उपलब्ध

245 LCQ1342658
नाव : दत्तात्रय बाबुराव शेळके
वडिलांचे नाव: बाबुराव शेळके
घर क्रमांक : 12
वय : 39 लिंग : पुरुष
छायाचित्र उपलब्ध

246 SWH7362361
नाव : ऐश्वर्या संजिव धापसे
वडिलांचे नाव: संजिव धापसे
घर क्रमांक : 13
वय : 29 लिंग : महिला
छायाचित्र उपलब्ध

247 LCQ0543744
नाव : माणिकराव बाबुराव धापसे
वडिलांचे नाव: बाबुराव धापसे
घर क्रमांक : 13
वय : 92 लिंग : पुरुष
छायाचित्र उपलब्ध

248 SWH0233726
नाव : सिताबाई माणिकराव धापसे
पतीचे नाव: माणिकराव धापसे
घर क्रमांक : 13
वय : 89 लिंग : महिला
छायाचित्र उपलब्ध

249 SWH0233734
नाव : कुलदीप माणिकराव धापसे
वडिलांचे नाव: माणिकराव धापसे
घर क्रमांक : 13
वय : 58 लिंग : पुरुष
छायाचित्र उपलब्ध

250 SWH0233742
नाव : ललीता कुलदीप धापसे
पतीचे नाव: कुलदीप धापसे
घर क्रमांक : 13
वय : 53 लिंग : महिला
छायाचित्र उपलब्ध

251 SWH0233768
नाव : संजीव माणिकराव धापसे
वडिलांचे नाव: माणिकराव धापसे
घर क्रमांक : 13
वय : 51 लिंग : पुरुष
छायाचित्र उपलब्ध

252 LCQ1344266
नाव : अनिता संजयराव धापसे
पतीचे नाव: संजयराव धापसे
घर क्रमांक : 13
वय : 48 लिंग : महिला
छायाचित्र उपलब्ध

253 SWH7702202
नाव : तुषार संजीव धापसे
वडिलांचे नाव: संजीव धापसे
घर क्रमांक : 13
वय : 26 लिंग : पुरुष
छायाचित्र उपलब्ध

254 LCQ0543801
नाव : नामदेवराव भगवानराव धापसे
वडिलांचे नाव: भगवानराव धापसे
घर क्रमांक : 14
वय : 82 लिंग : पुरुष
छायाचित्र उपलब्ध

255 LCQ1343417
नाव : मधुकरराव नामदेवराव धापसे
वडिलांचे नाव: नामदेवराव धापसे
घर क्रमांक : 14
वय : 66 लिंग : पुरुष
छायाचित्र उपलब्ध

256 SWH8016156
नाव : दत्तराव नामदेवराव धापसे
वडिलांचे नाव: नामदेवराव धापसे
घर क्रमांक : 14
वय : 60 लिंग : पुरुष
छायाचित्र उपलब्ध

257 SWH8009383
नाव : लोचनाबाई मधुकरराव धापसे
पतीचे नाव: मधुकरराव धापसे
घर क्रमांक : 14
वय : 59 लिंग : महिला
छायाचित्र उपलब्ध

258 SWH0233798
नाव : सुभाष नामदेवराव धापसे
वडिलांचे नाव: नामदेवराव धापसे
घर क्रमांक : 14
वय : 56 लिंग : पुरुष
छायाचित्र उपलब्ध

259 LCQ1344357
नाव : नंदाबाई दत्तराव धापसे
पतीचे नाव: दत्तराव धापसे
घर क्रमांक : 14
वय : 53 लिंग : महिला
छायाचित्र उपलब्ध

260 SWH8443806
नाव : ज्ञानेश्वरी दत्तराव धापसे धापसे
वडिलांचे नाव: दत्तराव धापसे
घर क्रमांक : 14
वय : 27 लिंग : महिला
छायाचित्र उपलब्ध

261 LCQ0543876
नाव : वंसत भगवानराव धापसे
वडिलांचे नाव: भगवानराव धापसे
घर क्रमांक : 15
वय : 73 लिंग : पुरुष
छायाचित्र उपलब्ध

262 LCQ0543884
नाव : सखुबाई वसंत धापसे
पतीचे नाव: वसंत धापसे
घर क्रमांक : 15
वय : 66 लिंग : महिला
छायाचित्र उपलब्ध

263 LCQ1320126
नाव : नारायण वसंत धापसे
वडिलांचे नाव: वसंत धापसे
घर क्रमांक : 15
वय : 45 लिंग : पुरुष
छायाचित्र उपलब्ध

264 LCQ1321991
नाव : सारीका नारायण धापसे
पतीचे नाव: नारायण धापसे
घर क्रमांक : 15
वय : 42 लिंग : महिला
छायाचित्र उपलब्ध

265 SWH8443764
नाव : निकिता नारायण धापसे धापसे
वडिलांचे नाव: नारायण धापसे
घर क्रमांक : 15
वय : 23 लिंग : महिला
छायाचित्र उपलब्ध

266 LCQ0543892
नाव : शिवाजी भगवानराव धापसे
वडिलांचे नाव: भगवानराव धापसे
घर क्रमांक : 16
वय : 71 लिंग : पुरुष
छायाचित्र उपलब्ध

267 LCQ0543900
नाव : पार्वतीबाई शिवाजीराव धापसे
पतीचे नाव: शिवाजीराव धापसे
घर क्रमांक : 16
वय : 63 लिंग : महिला
छायाचित्र उपलब्ध

268 SWH0233809
नाव : व्यंकटराव भगवानराव धापसे
वडिलांचे नाव: भगवानराव धापसे
घर क्रमांक : 17
वय : 81 लिंग : पुरुष
छायाचित्र उपलब्ध

269 SWH0233817
नाव : आशाबाई व्यंकटराव धापसे
पतीचे नाव: व्यंकटराव धापसे
घर क्रमांक : 17
वय : 71 लिंग : महिला
छायाचित्र उपलब्ध

270 SWH0233825
नाव : शालुबाई दत्तराव धापसे
पतीचे नाव: दत्तराव धापसे
घर क्रमांक : 17
वय : 66 लिंग : महिला
छायाचित्र उपलब्ध

271 LCQ1342732
नाव : दिगंबर व्यंकट धापसे
वडिलांचे नाव: व्यंकट धापसे
घर क्रमांक : 17
वय : 47 लिंग : पुरुष
छायाचित्र उपलब्ध

272 LCQ1344308
नाव : इंदुबाई दिगांबर धापसे
पतीचे नाव: दिगांबर धापसे
घर क्रमांक : 17
वय : 46 लिंग : महिला
छायाचित्र उपलब्ध

273 LCQ1344274
नाव : सुनीता अवधुत धापसे धापसे
पतीचे नाव: अवचुत धापसे
घर क्रमांक : 17
वय : 42 लिंग : महिला
छायाचित्र उपलब्ध

274 LCQ0543959
नाव : दत्तराव चंद्रोंब धापसे
वडिलांचे नाव: चंद्रोंबा धापसे
घर क्रमांक : 18 A
वय : 71 लिंग : पुरुष
छायाचित्र उपलब्ध

275 SWH3614351
नाव : जानकीराम शंकर धापसे
वडिलांचे नाव: शंकर धापसे
घर क्रमांक : 19
वय : 56 लिंग : पुरुष
छायाचित्र उपलब्ध

276 SWH8009367
नाव : अनुसयाबाई एकनाथ धापसे
पतीचे नाव: एकनाथ धापसे
घर क्रमांक : 20
वय : 91 लिंग : महिला
छायाचित्र उपलब्ध

277 SWH0233877
नाव : शंकर एकनाथ धापसे
वडिलांचे नाव: एकनाथ धापसे
घर क्रमांक : 20
वय : 58 लिंग : पुरुष
छायाचित्र उपलब्ध

278 SWH0233887
नाव : विमल शंकर धापसे
पतीचे नाव: शंकर धापसे
घर क्रमांक : 20
वय : 56 लिंग : महिला
छायाचित्र उपलब्ध

279 SWH8009300
नाव : बालाजी बलभीम नवटक्के
वडिलांचे नाव: बलभीम नवटक्के
घर क्रमांक : 2-1
वय : 61 लिंग : पुरुष
छायाचित्र उपलब्ध

280 SWH8009318
नाव : सुवर्णा बालाजी नवटक्के
पतीचे नाव: बालाजी नवटक्के
घर क्रमांक : 2-1
वय : 53 लिंग : महिला
छायाचित्र उपलब्ध

281 SWH0233908
नाव : गिताबाई भुजंगराव धापसे
पतीचे नाव: भुजंगराव धापसे
घर क्रमांक : 21
वय : 76 लिंग : महिला
छायाचित्र उपलब्ध

282 SWH0233916
नाव : पद्मीनबाई भुजंगराव धापसे
पतीचे नाव: भुजंगराव धापसे
घर क्रमांक : 21
वय : 66 लिंग : महिला
छायाचित्र उपलब्ध

283 SWH7293111
नाव : सुनील भुजंगराव धापसे धापसे
वडिलांचे नाव: भुजंगराव धापसे
घर क्रमांक : 21
वय : 39 लिंग : पुरुष
छायाचित्र उपलब्ध

284 SWH3534898
नाव : सचिन भुजंगराव धापसे
वडिलांचे नाव: भुजंगराव धापसे
घर क्रमांक : 21
वय : 34 लिंग : पुरुष
छायाचित्र उपलब्ध

285 SWH7362635
नाव : शिल्पा सचिन धापसे
पतीचे नाव: सचिन धापसे
घर क्रमांक : 21
वय : 32 लिंग : महिला
छायाचित्र उपलब्ध

286 SWH0233924
नाव : कुसुम व्यंकटराव करंडे
वडिलांचे नाव: व्यंकटराव करंडे
घर क्रमांक : 22
वय : 66 लिंग : महिला
छायाचित्र उपलब्ध

287 LCQ1343805
नाव : सिंधु रमेश कंरडे
पतीचे नाव: रमेश कंरडे
घर क्रमांक : 22
वय : 55 लिंग : महिला
छायाचित्र उपलब्ध

288 SWH8009391
नाव : रमेश व्यंकटराव करंडे
वडिलांचे नाव: व्यंकटराव करंडे
घर क्रमांक : 22
वय : 53 लिंग : पुरुष
छायाचित्र उपलब्ध

289 SWH3534815
नाव : संतोष कैलास नवटक्के
वडिलांचे नाव: कैलास नवटक्के
घर क्रमांक : 22
वय : 34 लिंग : पुरुष
छायाचित्र उपलब्ध

290 SWH0233940
नाव : गंगासागर बालु करंडे
पतीचे नाव: बालु करंडे
घर क्रमांक : 25
वय : 66 लिंग : महिला
छायाचित्र उपलब्ध

291 SWH7361967
नाव : माधव बालु करंडे
वडिलांचे नाव: बालु करंडे
घर क्रमांक : 25
वय : 30 लिंग : पुरुष
छायाचित्र उपलब्ध

292 SWH3534807
नाव : नरेंद्र बालासाहेब करडे
वडिलांचे नाव: बालासाहेब करडे
घर क्रमांक : 25
वय : 34 लिंग : पुरुष
छायाचित्र उपलब्ध

293 SWH8009409
नाव : बबन व्यंकटराव करंडे
वडिलांचे नाव: व्यंकटराव करंडे
घर क्रमांक : 26
वय : 76 लिंग : पुरुष
छायाचित्र उपलब्ध

294 SWH8009417
नाव : राधाबाई बबनराव करंडे
पतीचे नाव: बबनराव करंडे
घर क्रमांक : 26
वय : 71 लिंग : महिला
छायाचित्र उपलब्ध

295 SWH3614369
नाव : औदुबर वंसतराव करंडे
वडिलांचे नाव: वंसतराव करंडे
घर क्रमांक : 26अ
वय : 56 लिंग : पुरुष
छायाचित्र उपलब्ध

296 SWH1240217
नाव : दैवशाला औदुंबर करंडे
पतीचे नाव: औदुंबर करंडे
घर क्रमांक : 26अ
वय : 54 लिंग : महिला
छायाचित्र उपलब्ध

297 LCQ1320779
नाव : मालतीबाई मधुकर देशपांडे
पतीचे नाव: मधुकर देशपांडे
घर क्रमांक : 27
वय : 74 लिंग : महिला
छायाचित्र उपलब्ध

298 LCQ0544130
नाव : मंडोदरी मंचकराव धापसे
पतीचे नाव: मंचकराव धापसे
घर क्रमांक : 28
वय : 72 लिंग : महिला
छायाचित्र उपलब्ध

299 LCQ0544148
नाव : विश्वंभर मंचकराव धापसे
वडिलांचे नाव: मंचकराव धापसे
घर क्रमांक : 28
वय : 63 लिंग : पुरुष
छायाचित्र उपलब्ध

300 LCQ0544163
नाव : बंडु मंचकराव धापसे
वडिलांचे नाव: मंचकराव धापसे
घर क्रमांक : 28
वय : 56 लिंग : पुरुष
छायाचित्र उपलब्ध

301 LCQ1343359
नाव : संगीता विश्वंभर धापसे
पतीचे नाव: विश्वंभर धापसे
घर क्रमांक : 28
वय : 56 लिंग : महिला
छायाचित्र उपलब्ध

302 LCQ1344233
नाव : अनिता बंडु धापसे
पतीचे नाव: बंडु धापसे
घर क्रमांक : 28
वय : 53 लिंग : महिला
छायाचित्र उपलब्ध

303 SWH8443855
नाव : डिगांबर विश्वंबर धापसे धापसे
वडिलांचे नाव: विश्वंबर धापसे
घर क्रमांक : 28
वय : 25 लिंग : पुरुष
छायाचित्र उपलब्ध

304 LCQ2053155
नाव : ज्ञानोबा नागोराव धापसे
वडिलांचे नाव: नागोराव धापसे
घर क्रमांक : 29
वय : 65 लिंग : पुरुष
छायाचित्र उपलब्ध

305 SWH0234005
नाव : निवृत्ती नागोराव धापसे
वडिलांचे नाव: नागोराव धापसे
घर क्रमांक : 29
वय : 59 लिंग : पुरुष
छायाचित्र उपलब्ध

306 LCQ2053163
नाव : पुष्पाबाई ज्ञानोबा धापसे
पतीचे नाव: ज्ञानोबा धापसे
घर क्रमांक : 29
वय : 55 लिंग : महिला
छायाचित्र उपलब्ध

307 LCQ1343722
नाव : मिरा निवृती धापसे
पतीचे नाव: निवृती धापसे
घर क्रमांक : 29
वय : 48 लिंग : महिला
छायाचित्र उपलब्ध

308 LCQ1321868
नाव : नितीन ज्ञानोबा धापसे
वडिलांचे नाव: ज्ञानोबा धापसे
घर क्रमांक : 29
वय : 43 लिंग : पुरुष
छायाचित्र उपलब्ध

309 SWH8405375
नाव : हरिदास निवृत्ति धापसे धापसे
वडिलांचे नाव: निवृत्ति ढापसे
घर क्रमांक : 29
वय : 24 लिंग : पुरुष
छायाचित्र उपलब्ध

310 SWH8631970
नाव : प्रतीक्षा निवृत्ति धापसे धापसे
वडिलांचे नाव: निवृत्ति धापसे धापसे
घर क्रमांक : 29
वय : 21 लिंग : महिला
छायाचित्र उपलब्ध

311 SWH7293129
नाव : हैबती हनुमंत सुर्यवंशी
वडिलांचे नाव: हनुमंत सुर्यवंशी
घर क्रमांक : 30
वय : 56 लिंग : पुरुष
छायाचित्र उपलब्ध

312 SWH1260488
नाव : वत्सला हैबती सूर्यवंशी सूर्यवंशी
पतीचे नाव: हैवंती सुर्यवंशी
घर क्रमांक : 30
वय : 52 लिंग : महिला
छायाचित्र उपलब्ध

313 SWH7293137
नाव : पांडुरंग भिवराज सुर्यवंशी
वडिलांचे नाव: भिवराजी सुर्यवंशी
घर क्रमांक : 30अ
वय : 43 लिंग : पुरुष
छायाचित्र उपलब्ध

314 SWH8009433
नाव : गुनाबुवा नरहरीबुव पुरी
वडिलांचे नाव: नरहरीबुवा पुरी
घर क्रमांक : 31
वय : 96 लिंग : पुरुष
छायाचित्र उपलब्ध

315 SWH8009441
नाव : अनुसयाबाई गुनाबुव पुरी
पतीचे नाव: गुनाबुवा पुरी
घर क्रमांक : 31
वय : 79 लिंग : महिला
छायाचित्र उपलब्ध

316 LCQ0544288
नाव : भानुदास गुनाबुवा पुरी
वडिलांचे नाव: गुनाबुवा पुरी
घर क्रमांक : 31
वय : 63 लिंग : पुरुष
छायाचित्र उपलब्ध

317 SWH0234083
नाव : सुनिता भानुदास पुरी
पतीचे नाव: भानुदास पुरी
घर क्रमांक : 31
वय : 58 लिंग : महिला
छायाचित्र उपलब्ध

318 SWH3614377
नाव : सुनिल भानुदास पुरी
वडिलांचे नाव: भानुदास पुरी
घर क्रमांक : 31
वय : 34 लिंग : पुरुष
छायाचित्र उपलब्ध

319 LCQ0544320
नाव : चंद्रकला श्रीराम धापसे
पतीचे नाव: श्रीराम धापसे
घर क्रमांक : 32
वय : 86 लिंग : महिला
छायाचित्र उपलब्ध

320 SWH8009458
नाव : गौळणबाई श्रीराम धापसे
पतीचे नाव: श्रीराम धापसे
घर क्रमांक : 32
वय : 63 लिंग : महिला
छायाचित्र उपलब्ध

321 LCQ1343409
नाव : प्रकाश श्रीराम धापसे
वडिलांचे नाव: श्रीराम धापसे
घर क्रमांक : 32
वय : 46 लिंग : पुरुष
छायाचित्र उपलब्ध

322 LCQ1321181
नाव : अंकुश श्रीराम धापसे
वडिलांचे नाव: श्रीराम धापसे
घर क्रमांक : 32
वय : 45 लिंग : पुरुष
छायाचित्र उपलब्ध

323 SWH1260447
नाव : पदमीनबाई प्रकाश धापसे
पतीचे नाव: प्रकाश धापसे
घर क्रमांक : 32
वय : 43 लिंग : महिला
छायाचित्र उपलब्ध

324 LCQ1342633
नाव : लहु श्रीराम धापसे
वडिलांचे नाव: श्रीराम धापसे
घर क्रमांक : 32
वय : 42 लिंग : पुरुष
छायाचित्र उपलब्ध

325 SWH8623753
नाव : अमर प्रकाश धापसे धापसे
वडिलांचे नाव: प्रकाश धापसे धापसे
घर क्रमांक : 32
वय : 22 लिंग : पुरुष
छायाचित्र उपलब्ध

326 SWH8622425
नाव : दीव्या लहू धापसे धापसे
वडिलांचे नाव: लहू धापसे धापसे
घर क्रमांक : 32
वय : 21 लिंग : महिला
छायाचित्र उपलब्ध

327 SWH7361876
नाव : श्रीहरी उध्दवराव शेळके
वडिलांचे नाव: उध्दवराव शेळके
घर क्रमांक : 33
वय : 54 लिंग : पुरुष
छायाचित्र उपलब्ध

328 LCQ0544361
नाव : उद्धव दादाराव शेळके
वडिलांचे नाव: दादाराव शेळके
घर क्रमांक : 33
वय : 74 लिंग : पुरुष
छायाचित्र उपलब्ध

329 SWH8009466
नाव : विमल उद्धव शेळके
पतीचे नाव: उद्धव शेळके
घर क्रमांक : 33
वय : 68 लिंग : महिला
छायाचित्र उपलब्ध

330 SWH8009474
नाव : गोजरबाई अरूण शेळके
पतीचे नाव: अरूण शेळके
घर क्रमांक : 33
वय : 54 लिंग : महिला
छायाचित्र उपलब्ध

331 LCQ0544395
नाव : दादाराव उद्धवराव शेळके
वडिलांचे नाव: उद्धवराव शेळके
घर क्रमांक : 33
वय : 51 लिंग : पुरुष
छायाचित्र उपलब्ध

332 SWH7293145
नाव : राजेभाऊ उद्धवराव शेळके शेळके
वडिलांचे नाव: उद्धवराव शेळके
घर क्रमांक : 33
वय : 49 लिंग : पुरुष
छायाचित्र उपलब्ध

333 LCQ1321504
नाव : नागोराव उद्धवराव शेळके
वडिलांचे नाव: उद्धवराव शेळके
घर क्रमांक : 33
वय : 47 लिंग : पुरुष
छायाचित्र उपलब्ध

334 SWH7293152
नाव : मीरा राजाभाऊ शेळके शेळके
पतीचे नाव: राजु शेळके
घर क्रमांक : 33
वय : 47 लिंग : महिला
छायाचित्र उपलब्ध

335 LCQ1321033
नाव : राधाबाई दादाराव शेळके
पतीचे नाव: दादाराव शेळके
घर क्रमांक : 33
वय : 47 लिंग : महिला
छायाचित्र उपलब्ध

336 SWH7702384
नाव : शिल्पा अंकुश केराळे
पतीचे नाव: अंकुश केराळे
घर क्रमांक : 34
वय : 28 लिंग : महिला
छायाचित्र उपलब्ध

337 LCQ1320845
नाव : माधव पांडुरंग कोराळे
वडिलांचे नाव: पांडुरंग कोराळे
घर क्रमांक : 34
वय : 48 लिंग : पुरुष
छायाचित्र उपलब्ध

338 SWH1260165
नाव : रेणूका माधव कोराळे
पतीचे नाव: माधव कोराळे
घर क्रमांक : 34
वय : 44 लिंग : महिला
छायाचित्र उपलब्ध

339 SWH2532703
नाव : संभाजी पांडुरंग कोराळे
वडिलांचे नाव: पांडुरंग कोराळे
घर क्रमांक : 34
वय : 36 लिंग : पुरुष
छायाचित्र उपलब्ध

340 SWH6475222
नाव : सुर्यकांत गोविंद कोराळे
वडिलांचे नाव: गोविंद कोराळे
घर क्रमांक : 34
वय : 34 लिंग : पुरुष
छायाचित्र उपलब्ध

341 SWH6078562
नाव : रामेश्वर गोविंद कोराळे कोराळे
वडिलांचे नाव: गोविंद बोराळे
घर क्रमांक : 34
वय : 33 लिंग : पुरुष
छायाचित्र उपलब्ध

342 SWH7362320
नाव : मीराबाई रामेश्वर कोराळे
पतीचे नाव: रामेश्वर कोराळे
घर क्रमांक : 34
वय : 34 लिंग : महिला
छायाचित्र उपलब्ध

343 SWH7702566
नाव : अनिता संभाजी कोराळे
पतीचे नाव: संभाजी कोराळे
घर क्रमांक : 34
वय : 33 लिंग : महिला
छायाचित्र उपलब्ध

344 SWH7362312
नाव : अंजलि सुर्यकांत कोराळे
पतीचे नाव: सुर्यकांत कोराळे
घर क्रमांक : 34
वय : 29 लिंग : महिला
छायाचित्र उपलब्ध

345 SWH7361942
नाव : ओमप्रसाद ज्ञानोबा कोराळे
वडिलांचे नाव: ज्ञानोबा कोराळे
घर क्रमांक : 34
वय : 29 लिंग : पुरुष
छायाचित्र उपलब्ध

346 SWH8405292
नाव : जयराम माधव कोराळे
वडिलांचे नाव: माधव कोराळे
घर क्रमांक : 34
वय : 24 लिंग : पुरुष
छायाचित्र उपलब्ध

347 SWH0234172
नाव : जनाबाई रामराव धापसे
पतीचे नाव: रामराव धापसे
घर क्रमांक : 35
वय : 81 लिंग : महिला
छायाचित्र उपलब्ध

348 SWH8016107
नाव : सुरेखा विठ्ठलराव धापसे
वडिलांचे नाव: विठ्ठलराव धापसे
घर क्रमांक : 35
वय : 43 लिंग : महिला
छायाचित्र उपलब्ध

349 SWH6781132
नाव : मुंजाजी शिवाजी धापसे
वडिलांचे नाव: शिवाजी धापसे
घर क्रमांक : 35
वय : 35 लिंग : पुरुष
छायाचित्र उपलब्ध

350 SWH6781074
नाव : शरद शिवाजी धापसे
वडिलांचे नाव: शिवाजी धापसे
घर क्रमांक : 35
वय : 34 लिंग : पुरुष
छायाचित्र उपलब्ध

351 SWH7702541
नाव : मणिषा अमोल धापसे
पतीचे नाव: अमोल धापसे
घर क्रमांक : 35
वय : 28 लिंग : महिला
छायाचित्र उपलब्ध

352 SWH7702533
नाव : श्रीधर गंगाधर धापसे
वडिलांचे नाव: गंगाधर धापसे
घर क्रमांक : 35
वय : 27 लिंग : पुरुष
छायाचित्र उपलब्ध

353 LCQ1320332
नाव : अरूण सखाराम कतारे
वडिलांचे नाव: सखाराम कतारे
घर क्रमांक : 35
वय : 49 लिंग : पुरुष
छायाचित्र उपलब्ध

354 SWH7702335
नाव : पवन अरुण कतारे
वडिलांचे नाव: अरुण कतारे
घर क्रमांक : 35
वय : 27 लिंग : पुरुष
छायाचित्र उपलब्ध

355 LCQ1343714
नाव : सुमन गंगाधर धापसे
पतीचे नाव: गंगाधर धापसे
घर क्रमांक : 35अ
वय : 42 लिंग : महिला
छायाचित्र उपलब्ध

356 LCQ1343334
नाव : भुजंग बाजीराव धापसे
वडिलांचे नाव: बाजीराव धापसे
घर क्रमांक : 36
वय : 71 लिंग : पुरुष
छायाचित्र उपलब्ध

357 LCQ1343193
नाव : सुलोचना भुजंग धापसे
पतीचे नाव: भुजंग धापसे
घर क्रमांक : 36
वय : 66 लिंग : महिला
छायाचित्र उपलब्ध

358 SWH0234245
नाव : रूस्तुम बाजीराव धापसे
वडिलांचे नाव: बाजीराव धापसे
घर क्रमांक : 36
वय : 56 लिंग : पुरुष
छायाचित्र उपलब्ध

359 SWH0234237
नाव : पद्मीन बालासाहेब धापसे
पतीचे नाव: बालासाहेब धापसे
घर क्रमांक : 36
वय : 53 लिंग : महिला
छायाचित्र उपलब्ध

360 LCQ2052892
नाव : कुसुम रुस्तुम धापसे
पतीचे नाव: रुस्तुम धापसे
घर क्रमांक : 36
वय : 49 लिंग : महिला
छायाचित्र उपलब्ध

361 SWH6475271
नाव : माधव बालाजी धापसे
वडिलांचे नाव: बालाजी धापसे
घर क्रमांक : 36.
वय : 32 लिंग : पुरुष
छायाचित्र उपलब्ध

362 SWH6475255
नाव : गोविंद भुजंगराव धापसे
वडिलांचे नाव: भुजंगराव धापसे
घर क्रमांक : 36
वय : 32 लिंग : पुरुष
छायाचित्र उपलब्ध

363 SWH7459910
नाव : द्रोपदा माधव धापसे
पतीचे नाव: माधव धापसे
घर क्रमांक : 36
वय : 29 लिंग : महिला
छायाचित्र उपलब्ध

364 SWH8443889
नाव : राधा गोविंद धापसे धापसे
पतीचे नाव: गोविंद धापसे
घर क्रमांक : 36
वय : 24 लिंग : महिला
छायाचित्र उपलब्ध

365 SWH0234261
नाव : वच्छलाबाई माणिक धापसे
पतीचे नाव: माणिक धापसे
घर क्रमांक : 37
वय : 77 लिंग : महिला
छायाचित्र उपलब्ध

366 SWH0234271
नाव : मोतीराम माणिक धापसे
वडिलांचे नाव: माणिक धापसे
घर क्रमांक : 37
वय : 53 लिंग : पुरुष
छायाचित्र उपलब्ध

367 LCQ1343144
नाव : अनुसयाबाई मोतीराम धापसे
पतीचे नाव: मोतीराम धापसे
घर क्रमांक : 37
वय : 50 लिंग : महिला
छायाचित्र उपलब्ध

368 SWH6781439
नाव : प्रियंका माधव धापसे
पतीचे नाव: माधव धापसे
घर क्रमांक : 37
वय : 32 लिंग : महिला
छायाचित्र उपलब्ध

369 SWH6781454
नाव : सचिन विठ्ठल धापसे
वडिलांचे नाव: विठ्ठल धापसे
घर क्रमांक : 37
वय : 31 लिंग : पुरुष
छायाचित्र उपलब्ध

370 SWH8577595
नाव : पल्लवी सचिन धापसे धापसे
पतीचे नाव: सचिन धापसे
घर क्रमांक : 37
वय : 26 लिंग : महिला
छायाचित्र उपलब्ध

371 SWH7701386
नाव : संदीप मोतीराम धापसे
वडिलांचे नाव: मोतीराम धापसे
घर क्रमांक : 37
वय : 26 लिंग : पुरुष
छायाचित्र उपलब्ध

372 SWH7701436
नाव : अंकुश राम धापसे
वडिलांचे नाव: राम धापसे
घर क्रमांक : 37
वय : 25 लिंग : पुरुष
छायाचित्र उपलब्ध

373 SWH8443947
नाव : पल्लवी रामेश्वर धापसे धापसे
पतीचे नाव: रामेश्वर धापसे
घर क्रमांक : 37
वय : 24 लिंग : महिला
छायाचित्र उपलब्ध

374 LCQ1321876
नाव : राम बाबुराव धापसे
वडिलांचे नाव: बाबुराव धापसे
घर क्रमांक : 37अ
वय : 49 लिंग : पुरुष
छायाचित्र उपलब्ध

375 SWH8009516
नाव : लक्ष्मीबाई मारोती धापसे
पतीचे नाव: मारोती धापसे
घर क्रमांक : 38
वय : 86 लिंग : महिला
छायाचित्र उपलब्ध

376 SWH0234291
नाव : लिंबाजी मारोती धापसे
वडिलांचे नाव: मारोती धापसे
घर क्रमांक : 38
वय : 61 लिंग : पुरुष
छायाचित्र उपलब्ध

377 SWH0234310
नाव : भागवत मारोती धापसे
वडिलांचे नाव: मारोती धापसे
घर क्रमांक : 38
वय : 57 लिंग : पुरुष
छायाचित्र उपलब्ध

378 SWH0234302
नाव : छायाबाई लिंबाजी धापसे
पतीचे नाव: लिंबाजी धापसे
घर क्रमांक : 38
वय : 56 लिंग : महिला
छायाचित्र उपलब्ध

379 SWH0234328
नाव : पार्वती भागवत धापसे
पतीचे नाव: भागवत धापसे
घर क्रमांक : 38
वय : 53 लिंग : महिला
छायाचित्र उपलब्ध

380 LCQ0544692
नाव : त्र्यंबक मारेती धापसे
वडिलांचे नाव: मारेती धापसे
घर क्रमांक : 38
वय : 50 लिंग : पुरुष
छायाचित्र उपलब्ध

381 LCQ1343128
नाव : मिना त्रंबक धापसे
पतीचे नाव: त्रंबक धापसे
घर क्रमांक : 38
वय : 47 लिंग : महिला
छायाचित्र उपलब्ध

382 SWH3534831
नाव : अविनाश लिंबाजी धापसे
वडिलांचे नाव: लिंबाजी धापसे
घर क्रमांक : 38
वय : 34 लिंग : पुरुष
छायाचित्र उपलब्ध

383 SWH7519788
नाव : सुषमा भागवत धापसे
वडिलांचे नाव: भागवत धापसे
घर क्रमांक : 38
वय : 32 लिंग : महिला
छायाचित्र उपलब्ध

384 SWH7362684
नाव : श्रीनिवास भागवत धापसे
वडिलांचे नाव: भागवत धापसे
घर क्रमांक : 38
वय : 28 लिंग : पुरुष
छायाचित्र उपलब्ध

385 SWH8443772
नाव : सदानंद त्र्यंबक धापसे धापसे
वडिलांचे नाव: त्र्यंबक धापसे
घर क्रमांक : 38
वय : 23 लिंग : पुरुष
छायाचित्र उपलब्ध

386 LCQ1343086
नाव : लिलाबाई इश्वर तिखड
पतीचे नाव: इश्वर तिखड
घर क्रमांक : 39
वय : 83 लिंग : महिला
छायाचित्र उपलब्ध

387 SWH6630495
नाव : पार्वती बळीराम तिखड
पतीचे नाव: बळीराम तिखड
घर क्रमांक : 39
वय : 56 लिंग : महिला
छायाचित्र उपलब्ध

388 SWH0234390
नाव : नामदेव नरबा धापसे
वडिलांचे नाव: नरबा धापसे
घर क्रमांक : 40
वय : 86 लिंग : पुरुष
छायाचित्र उपलब्ध

389 SWH0234401
नाव : गयाबाई नामदेव धापसे
पतीचे नाव: नामदेव धापसे
घर क्रमांक : 40
वय : 81 लिंग : महिला
छायाचित्र उपलब्ध

390 LCQ1343870
नाव : राम नामदेवराव धापसे
वडिलांचे नाव: नामदेवराव धापसे
घर क्रमांक : 40
वय : 46 लिंग : पुरुष
छायाचित्र उपलब्ध

391 SWH3534864
नाव : छत्रगुन नामदेव धापसे
वडिलांचे नाव: नामदेव धापसे
घर क्रमांक : 40
वय : 39 लिंग : पुरुष
छायाचित्र उपलब्ध

392 SWH8657249
नाव : रूपाली कैलास धापसे
पतीचे नाव: कैलास धापसे धापसे
घर क्रमांक : 40
वय : 29 लिंग : महिला
छायाचित्र उपलब्ध

393 LCQ0544817
नाव : सुवर्णा जानकीराम धापसे
पतीचे नाव: जानकीराम धापसे
घर क्रमांक : 41
वय : 76 लिंग : महिला
छायाचित्र उपलब्ध

394 SWH0234419
नाव : शारदाबाई परसराम धापसे
पतीचे नाव: परसराम धापसे
घर क्रमांक : 42
वय : 75 लिंग : महिला
छायाचित्र उपलब्ध

395 LCQ1321892
नाव : लक्ष्मण परसराम धापसे
वडिलांचे नाव: परसराम धापसे
घर क्रमांक : 42
वय : 46 लिंग : पुरुष
छायाचित्र उपलब्ध

396 SWH7293194
नाव : ज्योती लक्ष्मण धापसे
पतीचे नाव: लक्ष्मण धापसे
घर क्रमांक : 42
वय : 41 लिंग : महिला
छायाचित्र उपलब्ध

397 SWH0234427
नाव : मधुकर बापु चांगभले
वडिलांचे नाव: बापु चांगभले
घर क्रमांक : 43
वय : 66 लिंग : पुरुष
छायाचित्र उपलब्ध

398 SWH0234435
नाव : मणकर्णी मधुकर चांगभले
पतीचे नाव: मधुकर चांगभले
घर क्रमांक : 43
वय : 61 लिंग : महिला
छायाचित्र उपलब्ध

399 SWH7362338
नाव : सारिका मधुकर चांगभले
वडिलांचे नाव: मधुकर चांगभले
घर क्रमांक : 43
वय : 28 लिंग : महिला
छायाचित्र उपलब्ध

400 SWH8009524
नाव : सखुबाइ संभाजी पवार
पतीचे नाव: संभाजी पवार
घर क्रमांक : 43अ
वय : 96 लिंग : महिला
छायाचित्र उपलब्ध

401 SWH8278202
नाव : मनीषा नवनाथ बुरुडे
पतीचे नाव: नवनाथ बुरुडे
घर क्रमांक : 44
वय : 28 लिंग : महिला
छायाचित्र उपलब्ध

402 SWH7293178
नाव : उद्धव दिगंबर ढापसे धापसे
वडिलांचे नाव: दिगंबर धापसे
घर क्रमांक : 44
वय : 38 लिंग : पुरुष
छायाचित्र उपलब्ध

403 SWH8400822
नाव : नयन काळे
वडिलांचे नाव: वामनराव काळे
घर क्रमांक : 45
वय : 26 लिंग : पुरुष
छायाचित्र उपलब्ध

404 LCQ1320811
नाव : मारोती माणिकराव धापसे
वडिलांचे नाव: माणिकराव धापसे
घर क्रमांक : 46
वय : 49 लिंग : पुरुष
छायाचित्र उपलब्ध

405 LCQ1322155
नाव : कुंताबाई राम धापसे धापसे
पतीचे नाव: राम धापसे
घर क्रमांक : 46
वय : 43 लिंग : महिला
छायाचित्र उपलब्ध

406 LCQ2052744
नाव : सरस्वती मारोती धापसे
पतीचे नाव: मारोती धापसे
घर क्रमांक : 46
वय : 42 लिंग : महिला
छायाचित्र उपलब्ध

407 LCQ1322163
नाव : राम माणिकराव धापसे
वडिलांचे नाव: माणिकराव धापसे
घर क्रमांक : 46
वय : 42 लिंग : पुरुष
छायाचित्र उपलब्ध

408 LCQ0544908
नाव : निवृत्ती विठ्ठलराव धापसे
वडिलांचे नाव: विठ्ठलराव धापसे
घर क्रमांक : 47
वय : 81 लिंग : पुरुष
छायाचित्र उपलब्ध

409 SWH0234469
नाव : भागुबाई निवृत्ती धापसे
पतीचे नाव: निवृत्ती धापसे
घर क्रमांक : 47
वय : 76 लिंग : महिला
छायाचित्र उपलब्ध

410 LCQ1320720
नाव : विष्णु निवृती धापसे
वडिलांचे नाव: निवृती धापसे
घर क्रमांक : 47
वय : 48 लिंग : पुरुष
छायाचित्र उपलब्ध

411 LCQ1343367
नाव : प्रभावती विष्णु धापसे
पतीचे नाव: विष्णु धापसे
घर क्रमांक : 47
वय : 42 लिंग : महिला
छायाचित्र उपलब्ध

412 LCQ2053049
नाव : माधव निवृत्ती धापसे
वडिलांचे नाव: निवृत्ती धापसे
घर क्रमांक : 47
वय : 42 लिंग : पुरुष
छायाचित्र उपलब्ध

413 SWH8581787
नाव : नरहरी विष्णू धापसे धापसे
वडिलांचे नाव: विष्णू धापसे धापसे
घर क्रमांक : 47
वय : 22 लिंग : पुरुष
छायाचित्र उपलब्ध

414 SWH7361884
नाव : केरबा माणिकराव धापसे
वडिलांचे नाव: माणिकराव धापसे
घर क्रमांक : 47a
वय : 58 लिंग : पुरुष
छायाचित्र उपलब्ध

415 SWH7361892
नाव : जीजाबाई केरबा धापसे
पतीचे नाव: केरबा धापसे
घर क्रमांक : 47a
वय : 53 लिंग : महिला
छायाचित्र उपलब्ध

416 SWH2532745
नाव : सुधाकर जानकीराम धापसे
वडिलांचे नाव: जानकीराम धापसे
घर क्रमांक : 50
वय : 35 लिंग : पुरुष
छायाचित्र उपलब्ध

417 SWH2532737
नाव : प्रभाकर मुजांजी धापसे
वडिलांचे नाव: मुजांजी धापसे
घर क्रमांक : 50
वय : 34 लिंग : पुरुष
छायाचित्र उपलब्ध

418 SWH2532752
नाव : गोपीनाथ दत्तराव धापसे
वडिलांचे नाव: दत्तराव धापसे
घर क्रमांक : 50
वय : 36 लिंग : पुरुष
छायाचित्र उपलब्ध

419 SWH2532760
नाव : सतोंष नागोराव शेळके
वडिलांचे नाव: नागोराव शेळके
घर क्रमांक : 50
वय : 37 लिंग : पुरुष
छायाचित्र उपलब्ध

420 LCQ1343151
नाव : गिराजाबाई कैलास धापसे
पतीचे नाव: कैलास धापसे
घर क्रमांक : 51
वय : 53 लिंग : महिला
छायाचित्र उपलब्ध

421 SWH3614385
नाव : विनायक किशनराव धापसे
वडिलांचे नाव: किशनराव धापसे
घर क्रमांक : 51
वय : 42 लिंग : पुरुष
छायाचित्र उपलब्ध

422 SWH8278079
नाव : दत्त दशरथ धापसे
वडिलांचे नाव: दशरथ धापसे
घर क्रमांक : 52
वय : 26 लिंग : पुरुष
छायाचित्र उपलब्ध

423 SWH0234500
नाव : राम भीमराव धापसे
वडिलांचे नाव: भीमराव धापसे
घर क्रमांक : 52
वय : 59 लिंग : पुरुष
छायाचित्र उपलब्ध

424 SWH0234499
नाव : सखुबाई राम धापसे
पतीचे नाव: राम धापसे
घर क्रमांक : 52
वय : 53 लिंग : महिला
छायाचित्र उपलब्ध

425 SWH0234518
नाव : लक्ष्मण भीमराव धापसे
वडिलांचे नाव: भीमराव धापसे
घर क्रमांक : 52
वय : 52 लिंग : पुरुष
छायाचित्र उपलब्ध

426 SWH8009532
नाव : विजयाबाइ लक्ष्मण धापसे
पतीचे नाव: लक्ष्मण धापसे
घर क्रमांक : 52
वय : 50 लिंग : महिला
छायाचित्र उपलब्ध

427 LCQ1342757
नाव : दशरथ भिमराव धापसे
वडिलांचे नाव: भिमराव धापसे
घर क्रमांक : 52
वय : 49 लिंग : पुरुष
छायाचित्र उपलब्ध

428 LCQ1321538
नाव : आशाबाई दशरथ धापसे
पतीचे नाव: दशरथ धापसे
घर क्रमांक : 52
वय : 47 लिंग : महिला
छायाचित्र उपलब्ध

429 SWH6475362
नाव : ओदुंबर लक्ष्मणराव धापसे
वडिलांचे नाव: लक्ष्मणराव धापसे
घर क्रमांक : 52
वय : 31 लिंग : पुरुष
छायाचित्र उपलब्ध

430 SWH8443921
नाव : शीतल नवनाथ धापसे धापसे
पतीचे नाव: नवनाथ धापसे
घर क्रमांक : 52
वय : 26 लिंग : महिला
छायाचित्र उपलब्ध

431 SWH0234526
नाव : बाबुराव तुकाराम नांदुरे
वडिलांचे नाव: तुकाराम नांदुरे
घर क्रमांक : 53
वय : 71 लिंग : पुरुष
छायाचित्र उपलब्ध

432 SWH0234542
नाव : सत्यभामा बाबुराव नांदुरे
पतीचे नाव: बाबुराव नांदुरे
घर क्रमांक : 53
वय : 66 लिंग : महिला
छायाचित्र उपलब्ध

433 SWH0234534
नाव : बालासाहेब तुकाराम नांदुरे
वडिलांचे नाव: तुकाराम नांदुरे
घर क्रमांक : 53
वय : 56 लिंग : पुरुष
छायाचित्र उपलब्ध

434 SWH0234558
नाव : रेणुका बालासाहेब नांदुरे
पतीचे नाव: बालासाहेब नांदुरे
घर क्रमांक : 53
वय : 56 लिंग : महिला
छायाचित्र उपलब्ध

435 SWH7293202
नाव : त्र्यंबक बाबुराव नांदुरे
वडिलांचे नाव: बाबुराव नांदुरे
घर क्रमांक : 53
वय : 39 लिंग : पुरुष
छायाचित्र उपलब्ध

436 SWH7362221
नाव : सीमा त्र्यंबक नांदुरे
पतीचे नाव: त्र्यंबक नाझरे
घर क्रमांक : 53
वय : 32 लिंग : महिला
छायाचित्र उपलब्ध

437 SWH7293210
नाव : शिवाजी ज्ञानोबा जवने
वडिलांचे नाव: ज्ञानोबा जवने
घर क्रमांक : 54
वय : 48 लिंग : पुरुष
छायाचित्र उपलब्ध

438 LCQ1322114
नाव : कविता शिवाजी जवने
पतीचे नाव: शिवाजी जवने
घर क्रमांक : 54
वय : 46 लिंग : महिला
छायाचित्र उपलब्ध

439 SWH8557985
नाव : मनीषा बळीराम जवने
पतीचे नाव: बळीराम जवने
घर क्रमांक : 55
वय : 23 लिंग : महिला
छायाचित्र उपलब्ध

440 SWH0234598
नाव : शेशराव बापुराव जवने
वडिलांचे नाव: बापुराव जवने
घर क्रमांक : 55
वय : 71 लिंग : पुरुष
छायाचित्र उपलब्ध

441 SWH0234609
नाव : नंदाबाई शेशराव जवने
पतीचे नाव: शेशराव जवने
घर क्रमांक : 55
वय : 61 लिंग : महिला
छायाचित्र उपलब्ध

442 SWH7293228
नाव : शंकर शेषेराव जवने
वडिलांचे नाव: शेषेराव जवने
घर क्रमांक : 55
वय : 37 लिंग : पुरुष
छायाचित्र उपलब्ध

443 SWH7362239
नाव : ज्योती शंकर जवने
पतीचे नाव: शंकर जवने
घर क्रमांक : 55
वय : 37 लिंग : महिला
छायाचित्र उपलब्ध

444 SWH7293236
नाव : बळीराम शेषराव जवणे जवणे
वडिलांचे नाव: शेषराव जवणे जवणे
घर क्रमांक : 55
वय : 35 लिंग : पुरुष
छायाचित्र उपलब्ध

445 SWH0234617
नाव : काशिनाथ निवृत्ती साके
वडिलांचे नाव: निवृत्ती साके
घर क्रमांक : 56
वय : 61 लिंग : पुरुष
छायाचित्र उपलब्ध

446 SWH7701444
नाव : सुरेखा काशीनाथ साके
पतीचे नाव: काशीनाथ साके
घर क्रमांक : 56
वय : 48 लिंग : महिला
छायाचित्र उपलब्ध

447 SWH8618829
नाव : कृष्णा काशिनाथ साके साके
वडिलांचे नाव: काशिनाथ साके
घर क्रमांक : 56
वय : 21 लिंग : पुरुष
छायाचित्र उपलब्ध

448 SWH0234641
नाव : देविदास नागोराव जवने
वडिलांचे नाव: नागोराव जवने
घर क्रमांक : 57
वय : 63 लिंग : पुरुष
छायाचित्र उपलब्ध

449 SWH0234657
नाव : पद्मीनबाई देवीदास जवने
पतीचे नाव: देवीदास जवने
घर क्रमांक : 57
वय : 61 लिंग : महिला
छायाचित्र उपलब्ध

450 SWH6781157
नाव : मछींद्रनाथ देविदास जवने
वडिलांचे नाव: देविदास जवने
घर क्रमांक : 57
वय : 31 लिंग : पुरुष
छायाचित्र उपलब्ध

451 SWH0234697
नाव : श्रीरंग राजाराम बने
वडिलांचे नाव: राजाराम बने
घर क्रमांक : 58
वय : 71 लिंग : पुरुष
छायाचित्र उपलब्ध

452 SWH0234667
नाव : सुभद्राबाइ श्रीरंग बने
पतीचे नाव: श्रीरंग बने
घर क्रमांक : 58
वय : 63 लिंग : महिला
छायाचित्र उपलब्ध

453 LCQ1343888
नाव : अंगद श्रीरंग बने
वडिलांचे नाव: श्रीरंग बने
घर क्रमांक : 58
वय : 38 लिंग : पुरुष
छायाचित्र उपलब्ध

454 SWH8443954
नाव : शोभा अंगद बने बने
पतीचे नाव: अंगद बने
घर क्रमांक : 58
वय : 30 लिंग : महिला
छायाचित्र उपलब्ध

455 SWH7701360
नाव : माधव हरीचंद्र बने
वडिलांचे नाव: हरीचंद्र बने
घर क्रमांक : 58
वय : 26 लिंग : पुरुष
छायाचित्र उपलब्ध

456 SWH7362494
नाव : मुरलीधर रामभाऊ साबळे
वडिलांचे नाव: रामभाऊ साबळे
घर क्रमांक : 59
वय : 41 लिंग : पुरुष
छायाचित्र उपलब्ध

457 SWH7362502
नाव : वर्षा मुर्लिधर साबळे
पतीचे नाव: मुर्लिधर साबळे
घर क्रमांक : 59
वय : 37 लिंग : महिला
छायाचित्र उपलब्ध

458 SWH7362627
नाव : लक्ष्मण रामभाऊ साबळे
वडिलांचे नाव: रामभाऊ धापसे
घर क्रमांक : 59
वय : 36 लिंग : पुरुष
छायाचित्र उपलब्ध

459 LCQ0545236
नाव : सुमित्रा रामभाउ साबळे
पतीचे नाव: रामभाउ साबळे
घर क्रमांक : 59
वय : 78 लिंग : महिला
छायाचित्र उपलब्ध

460 SWH0234708
नाव : रामभाउ पुरभाजी साबळे
वडिलांचे नाव: पुरभाजी साबळे
घर क्रमांक : 59
वय : 76 लिंग : पुरुष
छायाचित्र उपलब्ध

461 SWH7362114
नाव : संजीवनी दिगांबर साबळे
पतीचे नाव: दिगांबर साबळे
घर क्रमांक : 60
वय : 29 लिंग : महिला
छायाचित्र उपलब्ध

462 LCQ0545244
नाव : मधूकर पुरभाजी साबळे
वडिलांचे नाव: पुरभाजी साबळे
घर क्रमांक : 60
वय : 66 लिंग : पुरुष
छायाचित्र उपलब्ध

463 SWH0234716
नाव : अनुसयाबाई मधुकर साबळे
पतीचे नाव: मधुकर साबळे
घर क्रमांक : 60
वय : 61 लिंग : महिला
छायाचित्र उपलब्ध

464 SWH6475446
नाव : दिगांबर मधुकर साबळे
वडिलांचे नाव: मधुकर साबळे
घर क्रमांक : 60
वय : 33 लिंग : पुरुष
छायाचित्र उपलब्ध

465 SWH7361900
नाव : पद्मीनबाई बालाजी साबळे
पतीचे नाव: बालाजी साबळे
घर क्रमांक : 61
वय : 66 लिंग : महिला
छायाचित्र उपलब्ध

466 SWH3614401
नाव : हनुमान बालासाहेब साबळे
वडिलांचे नाव: बालासाहेब साबळे
घर क्रमांक : 61
वय : 47 लिंग : पुरुष
छायाचित्र उपलब्ध

467 SWH7361918
नाव : शांताबाई हनुमंत साबळे
पतीचे नाव: हनुमंत साबळे
घर क्रमांक : 61
वय : 44 लिंग : महिला
छायाचित्र उपलब्ध

468 SWH7293251
नाव : तुकाराम मारोती डुबुकवाड
वडिलांचे नाव: मारोती डुबुकवाड
घर क्रमांक : 62
वय : 39 लिंग : पुरुष
छायाचित्र उपलब्ध

469 SWH6475479
नाव : गंगाबाई तुकाराम डुबुकवड
पतीचे नाव: तुकाराम डुबुकवड
घर क्रमांक : 62
वय : 36 लिंग : महिला
छायाचित्र उपलब्ध

470 LCQ2052488
नाव : विश्वनाथ मारोती डुबुकवड
वडिलांचे नाव: मारोती डुबुकवड
घर क्रमांक : 62
वय : 44 लिंग : पुरुष
छायाचित्र उपलब्ध

471 SWH7293269
नाव : ज्ञानदेव मारोती डुबुकवाड डुबुकवाड
वडिलांचे नाव: मारोती वड
घर क्रमांक : 62
वय : 43 लिंग : पुरुष
छायाचित्र उपलब्ध

472 LCQ0545277
नाव : मारोती जळबा वड
वडिलांचे नाव: जळबा वड
घर क्रमांक : 62
वय : 81 लिंग : पुरुष
छायाचित्र उपलब्ध

473 LCQ1343110
नाव : मीराबाई विश्वनाथ वड
पतीचे नाव: विश्वनाथ वड
घर क्रमांक : 62
वय : 42 लिंग : महिला
छायाचित्र उपलब्ध

474 LCQ2052553
नाव : गिरजाजी नारायण वड
वडिलांचे नाव: नारायण वड
घर क्रमांक : 65
वय : 50 लिंग : पुरुष
छायाचित्र उपलब्ध

475 LCQ1343441
नाव : कुसूम गिरजाजी वड
पतीचे नाव: गिरजाजी वड
घर क्रमांक : 65
वय : 47 लिंग : महिला
छायाचित्र उपलब्ध

476 SWH7702491
नाव : नरबा गिरजाजी वड
वडिलांचे नाव: गिरजाजी वड
घर क्रमांक : 65
वय : 27 लिंग : पुरुष
छायाचित्र उपलब्ध

477 SWH3614419
नाव : शंकर संभाजी तिरवड
वडिलांचे नाव: संभाजी तिरवड
घर क्रमांक : 66
वय : 58 लिंग : पुरुष
छायाचित्र उपलब्ध

478 SWH3614427
नाव : जनाबाई शंकर तिरवड
पतीचे नाव: शंकर तिरवड
घर क्रमांक : 66
वय : 56 लिंग : महिला
छायाचित्र उपलब्ध

479 SWH7293277
नाव : बळीराम इश्वर तिरवड
वडिलांचे नाव: इश्वर तिरवड
घर क्रमांक : 67
वय : 60 लिंग : पुरुष
छायाचित्र उपलब्ध

480 SWH8278228
नाव : दत्त मधुकर चांगभले
वडिलांचे नाव: चांगभले
घर क्रमांक : 68
वय : 24 लिंग : पुरुष
छायाचित्र उपलब्ध

481 SWH0234766
नाव : पद्मीनबाई ज्ञानोबा साबळे
पतीचे नाव: ज्ञानोबा साबळे
घर क्रमांक : 68
वय : 66 लिंग : महिला
छायाचित्र उपलब्ध

482 LCQ2052694
नाव : अर्चना विक्रम साबळे साबळे
पतीचे नाव: विक्रम साळवे
घर क्रमांक : 68
वय : 43 लिंग : महिला
छायाचित्र उपलब्ध

483 LCQ1344332
नाव : पांडुरंग ज्ञानोबा साबळे
वडिलांचे नाव: ज्ञानोबा साबळे
घर क्रमांक : 68
वय : 42 लिंग : पुरुष
छायाचित्र उपलब्ध

484 SWH3614435
नाव : नागीन पांडूरंग साबळे
पतीचे नाव: पांडूरंग साबळे
घर क्रमांक : 68
वय : 37 लिंग : महिला
छायाचित्र उपलब्ध

485 SWH6781264
नाव : रमेश मारोती धापसे
वडिलांचे नाव: मारोती धापसे
घर क्रमांक : 69
वय : 30 लिंग : पुरुष
छायाचित्र उपलब्ध

486 SWH7702350
नाव : भागवत माणिकराव धापसे
वडिलांचे नाव: माणिकराव धापसे
घर क्रमांक : 69
वय : 26 लिंग : पुरुष
छायाचित्र उपलब्ध

487 SWH8443913
नाव : पल्लवी रमेश धापसे धापसे
पतीचे नाव: रमेश धापसे
घर क्रमांक : 69
वय : 25 लिंग : महिला
छायाचित्र उपलब्ध

488 LCQ0545343
नाव : सोजराबाई आनंदा साबळे
पतीचे नाव: आनंदा साबळे
घर क्रमांक : 70
वय : 66 लिंग : महिला
छायाचित्र उपलब्ध

489 SWH1260439
नाव : सूमीत्राबाई गोविंद साबळे साबळे
पतीचे नाव: गोविंद साबळे
घर क्रमांक : 71
वय : 91 लिंग : महिला
छायाचित्र उपलब्ध

490 SWH0234815
नाव : गोविंद पंडीतराव साबळे
वडिलांचे नाव: पंडीतराव साबळे
घर क्रमांक : 71
वय : 53 लिंग : पुरुष
छायाचित्र उपलब्ध

491 SWH7293285
नाव : सुरेखा त्र्यंबक साबळे साबळे
पतीचे नाव: त्रिंबक सावळे
घर क्रमांक : 71
वय : 45 लिंग : महिला
छायाचित्र उपलब्ध

492 SWH7362015
नाव : श्यामसुंदर गोविंद सावळे
वडिलांचे नाव: गोविंद सावळे
घर क्रमांक : 71
वय : 28 लिंग : पुरुष
छायाचित्र उपलब्ध

493 LCQ1342591
नाव : अवधूत व्यंकटराव धापसे
वडिलांचे नाव: व्यंकटराव धापसे
घर क्रमांक : 71क
वय : 45 लिंग : पुरुष
छायाचित्र उपलब्ध

494 LCQ0545442
नाव : ज्ञानोबा हरी बटलवाड
वडिलांचे नाव: हरी बटलवाड
घर क्रमांक : 72
वय : 61 लिंग : पुरुष
छायाचित्र उपलब्ध

495 LCQ1321157
नाव : द्रोपदीबाई ज्ञानोबा बटलवाड
पतीचे नाव: ज्ञानोबा बटलवाड
घर क्रमांक : 72
वय : 56 लिंग : महिला
छायाचित्र उपलब्ध

496 SWH6781181
नाव : हरीदास ज्ञानोबा बटलवाड
वडिलांचे नाव: ज्ञानोबा बटलवाड
घर क्रमांक : 72
वय : 32 लिंग : पुरुष
छायाचित्र उपलब्ध

497 SWH8278269
नाव : सावित्रा ज्ञानोबा बटलवाड बटलवाड
वडिलांचे नाव: ज्ञानोबा बटलवाड
घर क्रमांक : 72
वय : 24 लिंग : महिला
छायाचित्र उपलब्ध

498 LCQ1344340
नाव : लिंबाजी मुंजाजी बटलवाड
वडिलांचे नाव: मुंजाजी बटलवाड
घर क्रमांक : 73
वय : 73 लिंग : पुरुष
छायाचित्र उपलब्ध

499 SWH8009599
नाव : गंगुबाई लिंबाजी बटलवाड
पतीचे नाव: लिंबाजी बटलवाड
घर क्रमांक : 73
वय : 66 लिंग : महिला
छायाचित्र उपलब्ध

500 LCQ1321165
नाव : कस्तुराबाई शिवाजी बटलवाड
पतीचे नाव: शिवाजी बटलवाड
घर क्रमांक : 73
वय : 53 लिंग : महिला
छायाचित्र उपलब्ध

501 LCQ0545491
नाव : शिवाजी मुंजा बटलवाड
वडिलांचे नाव: मुंजा बटलवाड
घर क्रमांक : 73
वय : 51 लिंग : पुरुष
छायाचित्र उपलब्ध

502 SWH7702228
नाव : सोनी शिवाजी बटलवाड
वडिलांचे नाव: शिवाजी बटलवाड
घर क्रमांक : 73
वय : 28 लिंग : महिला
छायाचित्र उपलब्ध

503 LCQ0545517
नाव : दवारकाबाई शिवाजीराव काळे
पतीचे नाव: शिवाजीराव काळे
घर क्रमांक : 74
वय : 73 लिंग : महिला
छायाचित्र उपलब्ध

504 SWH0234831
नाव : दिगांबर शिवाजीराव काळे
वडिलांचे नाव: शिवाजीराव काळे
घर क्रमांक : 74
वय : 61 लिंग : पुरुष
छायाचित्र उपलब्ध

505 SWH0234849
नाव : रंजनाबाई दिगांबर काळे
पतीचे नाव: दिगांबर काळे
घर क्रमांक : 74
वय : 58 लिंग : महिला
छायाचित्र उपलब्ध

506 LCQ2053007
नाव : मारोती शिवाजीराव काळे
वडिलांचे नाव: शिवाजीराव काळे
घर क्रमांक : 74
वय : 57 लिंग : पुरुष
छायाचित्र उपलब्ध

507 LCQ0545541
नाव : कैलास शिवाजीराव काळे
वडिलांचे नाव: शिवाजीराव काळे
घर क्रमांक : 74
वय : 54 लिंग : पुरुष
छायाचित्र उपलब्ध

508 LCQ2052991
नाव : प्रभावती मारोती काळे
पतीचे नाव: मारोती काळे
घर क्रमांक : 74
वय : 53 लिंग : महिला
छायाचित्र उपलब्ध

509 SWH0234855
नाव : कांताबाई कैलास काळे
पतीचे नाव: कैलास काळे
घर क्रमांक : 74
वय : 51 लिंग : महिला
छायाचित्र उपलब्ध

510 LCQ1342625
नाव : विलास शिवाजीराव काळे
वडिलांचे नाव: शिवाजीराव काळे
घर क्रमांक : 74
वय : 49 लिंग : पुरुष
छायाचित्र उपलब्ध

511 LCQ1342617
नाव : मिराबाई विलास काळे
पतीचे नाव: विलास काळे
घर क्रमांक : 74
वय : 47 लिंग : महिला
छायाचित्र उपलब्ध

512 SWH7362049
नाव : जिवन मारोती काळे
वडिलांचे नाव: मारोती काळे
घर क्रमांक : 74
वय : 28 लिंग : पुरुष
छायाचित्र उपलब्ध

513 SWH7767114
नाव : पंढरीनाथ काळे
वडिलांचे नाव: विलास काळे
घर क्रमांक : 74
वय : 27 लिंग : पुरुष
छायाचित्र उपलब्ध

514 SWH8443749
नाव : ऐश्वर्या अविनाश काळे काळे
पतीचे नाव: अविनाश काळे
घर क्रमांक : 74
वय : 22 लिंग : महिला
छायाचित्र उपलब्ध

515 LCQ0545566
नाव : शंकरराव नामदेवराव काळे
वडिलांचे नाव: नामदेवराव काळे
घर क्रमांक : 75
वय : 81 लिंग : पुरुष
छायाचित्र उपलब्ध

516 SWH0234865
नाव : वनमाला शंकरराव काळे
पतीचे नाव: शंकरराव काळे
घर क्रमांक : 75
वय : 71 लिंग : महिला
छायाचित्र उपलब्ध

517 LCQ2052546
नाव : वामन शंकरराव काळे
वडिलांचे नाव: शंकरराव काळे
घर क्रमांक : 75
वय : 50 लिंग : पुरुष
छायाचित्र उपलब्ध

518 LCQ2052678
नाव : शिला वामनराव काळे
पतीचे नाव: वामनराव काळे
घर क्रमांक : 75
वय : 47 लिंग : महिला
छायाचित्र उपलब्ध

519 SWH7362189
नाव : शिल्पा शरद काळे
पतीचे नाव: शरद काळे
घर क्रमांक : 75
वय : 36 लिंग : महिला
छायाचित्र उपलब्ध

520 LCQ2053106
नाव : शे मौला शे इस्माइल
वडिलांचे नाव: शे इस्माइल
घर क्रमांक : 76
वय : 48 लिंग : पुरुष
छायाचित्र उपलब्ध

521 SWH7702574
नाव : काजल माणिकराव धापसे
वडिलांचे नाव: माणिकराव धापसे
घर क्रमांक : 76
वय : 26 लिंग : महिला
छायाचित्र उपलब्ध

522 SWH1294743
नाव : सैना शेख मौला शेख शेख
पतीचे नाव: मौला शेख
घर क्रमांक : 76
वय : 47 लिंग : महिला
छायाचित्र उपलब्ध

523 LCQ1320431
नाव : रसूल इस्माईल शेख
वडिलांचे नाव: इस्माईल शेख
घर क्रमांक : 76
वय : 44 लिंग : पुरुष
छायाचित्र उपलब्ध

524 LCQ1344084
नाव : जिलानी इस्माईल शेख
वडिलांचे नाव: इस्माईल शेख
घर क्रमांक : 76
वय : 42 लिंग : पुरुष
छायाचित्र उपलब्ध

525 SWH7362155
नाव : लैलाबी रसुल शेख
पतीचे नाव: रसुल शेख
घर क्रमांक : 76
वय : 36 लिंग : महिला
छायाचित्र उपलब्ध

526 SWH7702517
नाव : आसमा जिलानी शेख
पतीचे नाव: जिलानी शेख
घर क्रमांक : 76
वय : 35 लिंग : महिला
छायाचित्र उपलब्ध

527 SWH8579278
नाव : शेख समीर शेख मौला शेख
वडिलांचे नाव: शेख मौला शेख
घर क्रमांक : 76
वय : 26 लिंग : पुरुष
छायाचित्र उपलब्ध

528 SWH0234922
नाव : इंदीराबाइ हारीभाउ मंगे
पतीचे नाव: हारीभाउ मंगे
घर क्रमांक : 79
वय : 59 लिंग : महिला
छायाचित्र उपलब्ध

529 SWH6078539
नाव : प्रवीण दगडोबा मंगे
वडिलांचे नाव: दगडोबा भंगे
घर क्रमांक : 80
वय : 33 लिंग : पुरुष
छायाचित्र उपलब्ध

530 LCQ2052330
नाव : दगडु नामदेव मंगे
वडिलांचे नाव: नामदेव मंगे
घर क्रमांक : 80-अ
वय : 60 लिंग : पुरुष
छायाचित्र उपलब्ध

531 LCQ1320548
नाव : जयश्री दगडु मंगे
पतीचे नाव: दगडु मंगे
घर क्रमांक : 80-अ
वय : 58 लिंग : महिला
छायाचित्र उपलब्ध

532 LCQ1320571
नाव : अनिता पंढरीनाथ मंगे
पतीचे नाव: पंढरीनाथ मंगे
घर क्रमांक : 80ब
वय : 42 लिंग : महिला
छायाचित्र उपलब्ध

533 SWH0234974
नाव : बाबुराव गोपाळराव मंगे
वडिलांचे नाव: गोपाळराव मंगे
घर क्रमांक : 82
वय : 76 लिंग : पुरुष
छायाचित्र उपलब्ध

534 SWH0234984
नाव : कोडाबाई बाबु मंगे
पतीचे नाव: बाबु मंगे
घर क्रमांक : 82
वय : 71 लिंग : महिला
छायाचित्र उपलब्ध

535 SWH0234994
नाव : गूणाजी धोडींबा राऊत
वडिलांचे नाव: धोडींबा राऊत
घर क्रमांक : 83
वय : 71 लिंग : पुरुष
छायाचित्र उपलब्ध

536 SWH0235001
नाव : जनाबाई गूणाजी राऊत
पतीचे नाव: गूणाजी राऊत
घर क्रमांक : 83
वय : 66 लिंग : महिला
छायाचित्र उपलब्ध

537 SWH7362650
नाव : पूनम बापुराव राऊत
पतीचे नाव: बापुराव राऊत
घर क्रमांक : 83
वय : 31 लिंग : महिला
छायाचित्र उपलब्ध

538 LCQ0545749
नाव : शिवाजी किशनबुवा गिरी
वडिलांचे नाव: किशनबुवा गिरी
घर क्रमांक : 84
वय : 66 लिंग : पुरुष
छायाचित्र उपलब्ध

539 LCQ0545756
नाव : रेणुकाबाइ शिवाजीराव गिरी
पतीचे नाव: शिवाजीराव गिरी
घर क्रमांक : 84
वय : 61 लिंग : महिला
छायाचित्र उपलब्ध

540 SWH6781041
नाव : बाळु शिवाजी गिरि
वडिलांचे नाव: शिवाजी गिरि
घर क्रमांक : 84
वय : 35 लिंग : पुरुष
छायाचित्र उपलब्ध

541 SWH6781033
नाव : विकास शिवाजी गिरी
वडिलांचे नाव: शिवाजी गिरी
घर क्रमांक : 84
वय : 32 लिंग : पुरुष
छायाचित्र उपलब्ध

542 SWH7702558
नाव : सावित्री बाळु गिरी
पतीचे नाव: बाळु गिरी
घर क्रमांक : 84
वय : 28 लिंग : महिला
छायाचित्र उपलब्ध

543 SWH8440158
नाव : शिल्पा विकास गिरी गिरी
पतीचे नाव: विकास गिरी
घर क्रमांक : 84
वय : 27 लिंग : महिला
छायाचित्र उपलब्ध

544 SWH8016016
नाव : इंदुमती उत्तमबुवा गिरी
पतीचे नाव: उत्तमबुवा गिरी
घर क्रमांक : 85
वय : 56 लिंग : महिला
छायाचित्र उपलब्ध

545 SWH7362528
नाव : संजय उत्तमराव गिरि
वडिलांचे नाव: उत्तमराव गिरि
घर क्रमांक : 85
वय : 36 लिंग : पुरुष
छायाचित्र उपलब्ध

546 SWH8016032
नाव : दैवशाला बळीराम धापसे
पतीचे नाव: बळीराम धापसे
घर क्रमांक : 87
वय : 66 लिंग : महिला
छायाचित्र उपलब्ध

547 SWH7362551
नाव : दिपक बळिराम धापसे
वडिलांचे नाव: बळिराम धापसे
घर क्रमांक : 87
वय : 34 लिंग : पुरुष
छायाचित्र उपलब्ध

548 SWH7362544
नाव : संदिप बळिराम धापसे
वडिलांचे नाव: बळिराम धापसे
घर क्रमांक : 87
वय : 32 लिंग : पुरुष
छायाचित्र उपलब्ध

549 SWH8443897
नाव : सुप्रिया दीपक धापसे धापसे
पतीचे नाव: दीपक धापसे
घर क्रमांक : 87
वय : 25 लिंग : महिला
छायाचित्र उपलब्ध

550 SWH8016040
नाव : ज्ञानोबा नारायणराव धापसे
वडिलांचे नाव: नारायणराव धापसे
घर क्रमांक : 88
वय : 63 लिंग : पुरुष
छायाचित्र उपलब्ध

551 SWH8016057
नाव : ललीता ज्ञानोबा धापसे
पतीचे नाव: ज्ञानोबा धापसे
घर क्रमांक : 88
वय : 59 लिंग : महिला
छायाचित्र उपलब्ध

552 SWH6630503
नाव : माधव ज्ञानोबा धापसे
वडिलांचे नाव: ज्ञानोबा धापसे
घर क्रमांक : 88
वय : 42 लिंग : पुरुष
छायाचित्र उपलब्ध

553 SWH7362569
नाव : यशोदा माधव धापसे
पतीचे नाव: माधव धापसे
घर क्रमांक : 88
वय : 34 लिंग : महिला
छायाचित्र उपलब्ध

554 SWH8278236
नाव : रेणुका सुरेश धापसे
पतीचे नाव: सुरेश धापसे
घर क्रमांक : 89
वय : 24 लिंग : महिला
छायाचित्र उपलब्ध

555 SWH8016065
नाव : संभाजी नारायणराव धापसे
वडिलांचे नाव: नारायणराव धापसे
घर क्रमांक : 89
वय : 71 लिंग : पुरुष
छायाचित्र उपलब्ध

556 SWH8016073
नाव : पार्वतीबाई संभाजी धापसे
पतीचे नाव: संभाजी धापसे
घर क्रमांक : 89
वय : 66 लिंग : महिला
छायाचित्र उपलब्ध

557 SWH6781090
नाव : बाळु संभाजीराव धापसे
वडिलांचे नाव: संभाजीराव धापसे
घर क्रमांक : 89
वय : 35 लिंग : पुरुष
छायाचित्र उपलब्ध

558 SWH8278087
नाव : रोहित माणिकराव धापसे
वडिलांचे नाव: माणिकराव धापसे
घर क्रमांक : 91
वय : 24 लिंग : पुरुष
छायाचित्र उपलब्ध

559 LCQ0545863
नाव : नागोराव नारायणराव धापसे
वडिलांचे नाव: नारायणराव धापसे
घर क्रमांक : 91
वय : 78 लिंग : पुरुष
छायाचित्र उपलब्ध

560 LCQ0545871
नाव : शांताबाई नागोराव धापसे
पतीचे नाव: नागोराव धापसे
घर क्रमांक : 91
वय : 71 लिंग : महिला
छायाचित्र उपलब्ध

561 LCQ0545889
नाव : माणिक नागोराव धापसे
वडिलांचे नाव: नागोराव धापसे
घर क्रमांक : 91
वय : 53 लिंग : पुरुष
छायाचित्र उपलब्ध

562 LCQ0545897
नाव : छाया माणिक धापसे
पतीचे नाव: माणिक धापसे
घर क्रमांक : 91
वय : 50 लिंग : महिला
छायाचित्र उपलब्ध

563 SWH8016081
नाव : बाबुराव संभाजी शेळके
वडिलांचे नाव: संभाजी शेळके
घर क्रमांक : 92
वय : 71 लिंग : पुरुष
छायाचित्र उपलब्ध

564 SWH6630511
नाव : राजाराम पांडूरंग धापसे
वडिलांचे नाव: पांडूरंग धापसे
घर क्रमांक : 93
वय : 60 लिंग : पुरुष
छायाचित्र उपलब्ध

565 LCQ1322148
नाव : राधा राजकुमार धापसे
पतीचे नाव: राजकुमार धापसे
घर क्रमांक : 93
वय : 56 लिंग : महिला
छायाचित्र उपलब्ध

566 SWH0235126
नाव : गोदावरी सुभाष धापसे
पतीचे नाव: सुभाष धापसे
घर क्रमांक : 93
वय : 50 लिंग : महिला
छायाचित्र उपलब्ध

567 SWH8440109
नाव : प्रसाद राजाराम धापसे धापसे
वडिलांचे नाव: राजाराम धापसे
घर क्रमांक : 93
वय : 23 लिंग : पुरुष
छायाचित्र उपलब्ध

568 SWH8278210
नाव : सुनील चिंतामणि धापसे
वडिलांचे नाव: चिंतामणि धापसे
घर क्रमांक : 94
वय : 25 लिंग : पुरुष
छायाचित्र उपलब्ध

569 LCQ1320936
नाव : शिवकांता भानुदास धापसे
पतीचे नाव: भानुदास धापसे
घर क्रमांक : 94
वय : 61 लिंग : महिला
छायाचित्र उपलब्ध

570 SWH0235178
नाव : केशरबाई रामकिशन धापसे
पतीचे नाव: रामकिशन धापसे
घर क्रमांक : 94
वय : 58 लिंग : महिला
छायाचित्र उपलब्ध

571 LCQ0546044
नाव : ज्ञानोबा बालासाहेब धापसे
वडिलांचे नाव: बालासाहेब धापसे
घर क्रमांक : 94
वय : 57 लिंग : पुरुष
छायाचित्र उपलब्ध

572 LCQ1320985
नाव : अनिता माणिकराव धापसे
पतीचे नाव: माणिकराव धापसे
घर क्रमांक : 94
वय : 56 लिंग : महिला
छायाचित्र उपलब्ध

573 LCQ1342997
नाव : माणिक बापुराव धापसे
वडिलांचे नाव: बापुराव धापसे
घर क्रमांक : 94
वय : 55 लिंग : पुरुष
छायाचित्र उपलब्ध

574 LCQ0546069
नाव : चिंतामणी बालासाहेब धापसे
वडिलांचे नाव: बालासाहेब धापसे
घर क्रमांक : 94
वय : 55 लिंग : पुरुष
छायाचित्र उपलब्ध

575 SWH0235158
नाव : मारोती बापुराव धापसे
वडिलांचे नाव: बापुराव धापसे
घर क्रमांक : 94
वय : 55 लिंग : पुरुष
छायाचित्र उपलब्ध

576 LCQ1320969
नाव : लोचना गणपती धापसे
पतीचे नाव: गणपती धापसे
घर क्रमांक : 94
वय : 54 लिंग : महिला
छायाचित्र उपलब्ध

577 LCQ0546051
नाव : रेणुकाबाई ज्ञानोब धापसे
पतीचे नाव: ज्ञानोबा धापसे
घर क्रमांक : 94
वय : 53 लिंग : महिला
छायाचित्र उपलब्ध

578 LCQ1320944
नाव : गोदावरी मारोती धापसे
पतीचे नाव: मारोती धापसे
घर क्रमांक : 94
वय : 52 लिंग : महिला
छायाचित्र उपलब्ध

579 LCQ1320951
नाव : कालींदा चिंतामणी धापसे
पतीचे नाव: चिंतामणी धापसे
घर क्रमांक : 94
वय : 51 लिंग : महिला
छायाचित्र उपलब्ध

580 LCQ1321561
नाव : माधव नरहरी धापसे
वडिलांचे नाव: नरहरी धापसे
घर क्रमांक : 94
वय : 50 लिंग : पुरुष
छायाचित्र उपलब्ध

581 LCQ1321462
नाव : गणपत बालासाहेब धापसे
वडिलांचे नाव: बालासाहेब धापसे
घर क्रमांक : 94
वय : 50 लिंग : पुरुष
छायाचित्र उपलब्ध

582 LCQ1320977
नाव : राजश्री माधव धापसे
पतीचे नाव: माधव धापसे
घर क्रमांक : 94
वय : 46 लिंग : महिला
छायाचित्र उपलब्ध

583 SWH6475370
नाव : महेश ज्ञानोबा धापसे
वडिलांचे नाव: ज्ञानोबा धापसे
घर क्रमांक : 94
वय : 31 लिंग : पुरुष
छायाचित्र उपलब्ध

584 SWH7702400
नाव : अमोल ज्ञानोबा धापसे
वडिलांचे नाव: ज्ञानोबा धापसे
घर क्रमांक : 94
वय : 27 लिंग : पुरुष
छायाचित्र उपलब्ध

585 SWH7702277
नाव : स्वाती माधवराव धापसे
वडिलांचे नाव: माधवराव धापसे
घर क्रमांक : 94
वय : 26 लिंग : महिला
छायाचित्र उपलब्ध

586 SWH7701352
नाव : अविनाश गणेश धापसे
वडिलांचे नाव: गणेश धापसे
घर क्रमांक : 94
वय : 26 लिंग : पुरुष
छायाचित्र उपलब्ध

587 SWH8443731
नाव : मयूरी महेश धापसे धापसे
पतीचे नाव: महेश धापसे धापसे
घर क्रमांक : 94
वय : 24 लिंग : महिला
छायाचित्र उपलब्ध

588 SWH0235198
नाव : सुमनबाई उत्तमराव नवटक्के
पतीचे नाव: उत्तमराव नवटक्के
घर क्रमांक : 95
वय : 81 लिंग : महिला
छायाचित्र उपलब्ध

589 LCQ1320530
नाव : प्रकाश उत्तमराव नवटक्के
वडिलांचे नाव: उत्तमराव नवटक्के
घर क्रमांक : 95
वय : 48 लिंग : पुरुष
छायाचित्र उपलब्ध

590 LCQ1321959
नाव : आशाताई प्रकाश नवटक्के
पतीचे नाव: प्रकाश नवटक्के
घर क्रमांक : 95
वय : 45 लिंग : महिला
छायाचित्र उपलब्ध

591 SWH2532711
नाव : अनिता विनायक नवटक्के
पतीचे नाव: विनायक नवटक्के
घर क्रमांक : 95
वय : 41 लिंग : महिला
छायाचित्र उपलब्ध

592 SWH7701345
नाव : भागवत प्रकाश नवटक्के
वडिलांचे नाव: प्रकाश नवटक्के
घर क्रमांक : 95
वय : 26 लिंग : पुरुष
छायाचित्र उपलब्ध

593 SWH8016131
नाव : पारुबाई तुकाराम धापसे
पतीचे नाव: तुकाराम धापसे
घर क्रमांक : 96
वय : 78 लिंग : महिला
छायाचित्र उपलब्ध

594 SWH8016149
नाव : रामभाउ तुकाराम धापसे
वडिलांचे नाव: तुकाराम धापसे
घर क्रमांक : 96
वय : 66 लिंग : पुरुष
छायाचित्र उपलब्ध

595 LCQ0546143
नाव : हारीभाउ तुकाराम धापसे
वडिलांचे नाव: तुकाराम धापसे
घर क्रमांक : 97
वय : 71 लिंग : पुरुष
छायाचित्र उपलब्ध

596 SWH0235233
नाव : भारताबाई हारीभाउ धापसे
पतीचे नाव: हारीभाउ धापसे
घर क्रमांक : 97
वय : 66 लिंग : महिला
छायाचित्र उपलब्ध

597 SWH7361934
नाव : नवनाथ हरिभाऊ धापसे
वडिलांचे नाव: हरिभाऊ धापसे
घर क्रमांक : 97
वय : 36 लिंग : पुरुष
छायाचित्र उपलब्ध

598 SWH2532828
नाव : नागनाथ हरिभाऊ धापसे
वडिलांचे नाव: हरिभाऊ धापसे
घर क्रमांक : 97
वय : 35 लिंग : पुरुष
छायाचित्र उपलब्ध

599 SWH7362130
नाव : मनिषा नवनाथ धापसे
पतीचे नाव: नवनाथ धापसे
घर क्रमांक : 9
वय : 31 लिंग : महिला
छायाचित्र उपलब्ध

600 LCQ0546176
नाव : इंद्राबाई गुणाजी धापसे
पतीचे नाव: गुणाजी धापसे
घर क्रमांक : 98
वय : 78 लिंग : महिला
छायाचित्र उपलब्ध

601 LCQ0546184
नाव : रूस्तुम गुणाजी धापसे
वडिलांचे नाव: गुणाजी धापसे
घर क्रमांक : 98
वय : 61 लिंग : पुरुष
छायाचित्र उपलब्ध

602 SWH0235241
नाव : रूक्मीनबाई रूस्तुम धापसे
पतीचे नाव: रूस्तुम धापसे
घर क्रमांक : 98
वय : 56 लिंग : महिला
छायाचित्र उपलब्ध

603 SWH6475396
नाव : बालाजी रुस्तुम धापसे
वडिलांचे नाव: रुस्तुम धापसे
घर क्रमांक : 98
वय : 32 लिंग : पुरुष
छायाचित्र उपलब्ध

604 SWH6630461
नाव : आशाबाई दत्तराव धापसे
पतीचे नाव: दत्तराव धापसे
घर क्रमांक : 99
वय : 56 लिंग : महिला
छायाचित्र उपलब्ध

605 LCQ1320100
नाव : मनोहर रामराव धापसे
वडिलांचे नाव: रामराव धापसे
घर क्रमांक : 99
वय : 56 लिंग : पुरुष
छायाचित्र उपलब्ध

606 SWH0235257
नाव : कुशाबाई मनोहर धापसे
पतीचे नाव: मनोहर धापसे
घर क्रमांक : 99
वय : 53 लिंग : महिला
छायाचित्र उपलब्ध

607 SWH6078505
नाव : गोविंद निवृत्ती धापसे धापसे
वडिलांचे नाव: निवृत्ती धापसे
घर क्रमांक : 99
वय : 34 लिंग : पुरुष
छायाचित्र उपलब्ध

608 SWH6475305
नाव : गोविंद मनोहर धापसे
वडिलांचे नाव: मनोहर धापसे
घर क्रमांक : 99
वय : 32 लिंग : पुरुष
छायाचित्र उपलब्ध

609 SWH0235267
नाव : संभाजी ज्ञानोबा धापसे
वडिलांचे नाव: ज्ञानोबा धापसे
घर क्रमांक : 100
वय : 66 लिंग : पुरुष
छायाचित्र उपलब्ध

610 SWH0235277
नाव : सोमित्रा संभाजी धापसे
पतीचे नाव: संभुदेव धापसे
घर क्रमांक : 100
वय : 61 लिंग : महिला
छायाचित्र उपलब्ध

611 LCQ1343821
नाव : अंकुश रावसाहेब धापसे
वडिलांचे नाव: रावसाहेब धापसे
घर क्रमांक : 100
वय : 51 लिंग : पुरुष
छायाचित्र उपलब्ध

612 LCQ1321660
नाव : प्रकाश रावसाहेब धापसे
वडिलांचे नाव: रावसाहेब धापसे
घर क्रमांक : 100
वय : 48 लिंग : पुरुष
छायाचित्र उपलब्ध

613 LCQ1343664
नाव : शांता अंकुश धापसे
पतीचे नाव: अंकुश धापसे
घर क्रमांक : 100
वय : 47 लिंग : महिला
छायाचित्र उपलब्ध

614 SWH8440091
नाव : विष्णू प्रकाश धापसे धापसे
वडिलांचे नाव: प्रकाश धापसे
घर क्रमांक : 100
वय : 23 लिंग : पुरुष
छायाचित्र उपलब्ध

615 LCQ1321603
नाव : रावसाहेब ग्यानबा धापसे
वडिलांचे नाव: ग्यानबा धापसे
घर क्रमांक : 100-अ
वय : 77 लिंग : पुरुष
छायाचित्र उपलब्ध

616 SWH7293293
नाव : छबूबाई प्रकाश धापसे धापसे
पतीचे नाव: प्रकाश धापसे धापसे
घर क्रमांक : 100 अ
वय : 41 लिंग : महिला
छायाचित्र उपलब्ध

617 LCQ0546267
नाव : सोपान ज्ञानोबा धापसे
वडिलांचे नाव: ज्ञानोबा धापसे
घर क्रमांक : 101
वय : 71 लिंग : पुरुष
छायाचित्र उपलब्ध

618 SWH7293301
नाव : जिजाबाई सोपान धापसे धापसे
पतीचे नाव: सोपान धापसे
घर क्रमांक : 101
वय : 66 लिंग : महिला
छायाचित्र उपलब्ध

619 SWH3501301
नाव : नाथराव सोपान धापसे
वडिलांचे नाव: सोपान धापसे
घर क्रमांक : 101
वय : 38 लिंग : पुरुष
छायाचित्र उपलब्ध

620 SWH1294818
नाव : नंदाबाई नाथराव धापसे
पतीचे नाव: नाथराव धापसे
घर क्रमांक : 101
वय : 36 लिंग : महिला
छायाचित्र उपलब्ध

621 LCQ1343623
नाव : निलावती सखाराम कतारे
पतीचे नाव: सखाराम कतारे
घर क्रमांक : 102
वय : 76 लिंग : महिला
छायाचित्र उपलब्ध

622 LCQ1321066
नाव : रमेश सखाराम कतारे
वडिलांचे नाव: सखाराम कतारे
घर क्रमांक : 102
वय : 61 लिंग : पुरुष
छायाचित्र उपलब्ध

623 SWH0235297
नाव : राहीबाई रमेश कतारे
पतीचे नाव: रमेश कतारे
घर क्रमांक : 102
वय : 56 लिंग : महिला
छायाचित्र उपलब्ध

624 SWH7293319
नाव : श्रीमंत सखाराम कतारे
वडिलांचे नाव: सखाराम कतारे कतारे
घर क्रमांक : 102
वय : 51 लिंग : पुरुष
छायाचित्र उपलब्ध

625 LCQ1320894
नाव : अनिता अरुण कतारे
पतीचे नाव: अरुण कतारे
घर क्रमांक : 102
वय : 42 लिंग : महिला
छायाचित्र उपलब्ध

626 SWH0235308
नाव : माधवराव यशवंतराव पवार
वडिलांचे नाव: यशवंतराव पवार
घर क्रमांक : 103
वय : 81 लिंग : पुरुष
छायाचित्र उपलब्ध

627 SWH0235316
नाव : रूक्मीनबाई माधवराव पवार
पतीचे नाव: माधवराव पवार
घर क्रमांक : 103
वय : 71 लिंग : महिला
छायाचित्र उपलब्ध

628 SWH1260504
नाव : शंकर माधवराव पवार
वडिलांचे नाव: माधवराव पवार
घर क्रमांक : 103
वय : 50 लिंग : पुरुष
छायाचित्र उपलब्ध

629 LCQ1342823
नाव : विलास माधवराव पवार
वडिलांचे नाव: माधवराव पवार
घर क्रमांक : 103
वय : 46 लिंग : पुरुष
छायाचित्र उपलब्ध

630 SWH1260496
नाव : उर्मिला शंकर पवार
पतीचे नाव: शंकर पवार
घर क्रमांक : 103
वय : 44 लिंग : महिला
छायाचित्र उपलब्ध

631 LCQ1343045
नाव : गंगाबाई विलासराव पवार
पतीचे नाव: विलासराव पवार
घर क्रमांक : 103
वय : 43 लिंग : महिला
छायाचित्र उपलब्ध

632 SWH8016164
नाव : नारायण पिराजी धापसे
वडिलांचे नाव: पिराजी धापसे
घर क्रमांक : 104
वय : 81 लिंग : पुरुष
छायाचित्र उपलब्ध

633 SWH3534872
नाव : कैलास नारायण धापसे
वडिलांचे नाव: नारायण धापसे
घर क्रमांक : 104
वय : 34 लिंग : पुरुष
छायाचित्र उपलब्ध

634 SWH6781058
नाव : सत्यभामा कैलास धापसे
पतीचे नाव: कैलास धापसे
घर क्रमांक : 104
वय : 34 लिंग : महिला
छायाचित्र उपलब्ध

635 SWH0235324
नाव : बालासाहेब माणिकराव धापसे
वडिलांचे नाव: माणिकराव धापसे
घर क्रमांक : 105
वय : 61 लिंग : पुरुष
छायाचित्र उपलब्ध

636 SWH0235332
नाव : कौशल्याबाई बालासाहेब धापसे
पतीचे नाव: बालासाहेब धापसे
घर क्रमांक : 105
वय : 58 लिंग : महिला
छायाचित्र उपलब्ध

637 SWH6630479
नाव : राम बालासाहेब धापसे धापसे
वडिलांचे नाव: बालाजी धापसे
घर क्रमांक : 105
वय : 34 लिंग : पुरुष
छायाचित्र उपलब्ध

638 SWH8016172
नाव : सिताराम माधवराव धापसे
वडिलांचे नाव: माधवराव धापसे
घर क्रमांक : 106
वय : 71 लिंग : पुरुष
छायाचित्र उपलब्ध

639 SWH8016180
नाव : अनुसयाबाई सिताराम धापसे
पतीचे नाव: सिताराम धापसे
घर क्रमांक : 106
वय : 66 लिंग : महिला
छायाचित्र उपलब्ध

640 SWH0235376
नाव : तुकाराम संभाजी शेळके
वडिलांचे नाव: संभाजी शेळके
घर क्रमांक : 108
वय : 71 लिंग : पुरुष
छायाचित्र उपलब्ध

641 SWH0235386
नाव : यमुना तुकाराम शेळके
पतीचे नाव: तुकाराम शेळके
घर क्रमांक : 108
वय : 61 लिंग : महिला
छायाचित्र उपलब्ध

642 LCQ1320423
नाव : मुंजाभाऊ तुकाराम शेळके
वडिलांचे नाव: तुकाराम शेळके
घर क्रमांक : 108
वय : 45 लिंग : पुरुष
छायाचित्र उपलब्ध

643 SWH1294768
नाव : सारीका मुंजाभाऊ शेळके
पतीचे नाव: मुंजाभाऊ शेळके
घर क्रमांक : 108
वय : 37 लिंग : महिला
छायाचित्र उपलब्ध

644 SWH1259977
नाव : नागोराव संभाजी शेळके
वडिलांचे नाव: संभाजी शेळके
घर क्रमांक : 109
वय : 63 लिंग : पुरुष
छायाचित्र उपलब्ध

645 SWH7293327
नाव : शोभा नागोराव शेळके
पतीचे नाव: नागोराव शेळके
घर क्रमांक : 109
वय : 61 लिंग : महिला
छायाचित्र उपलब्ध

646 SWH7293335
नाव : विठ्ठलराव एकनाथ नवटके
वडिलांचे नाव: एकनाथ नवटके
घर क्रमांक : 110
वय : 39 लिंग : पुरुष
छायाचित्र उपलब्ध

647 SWH0235396
नाव : एकनाथ किशनराव नवटक्के
वडिलांचे नाव: किशनराव नवटक्के
घर क्रमांक : 110
वय : 76 लिंग : पुरुष
छायाचित्र उपलब्ध

648 SWH0235407
नाव : सत्यभामा एकनाथ नवटक्के
पतीचे नाव: एकनाथ नवटक्के
घर क्रमांक : 110
वय : 69 लिंग : महिला
छायाचित्र उपलब्ध

649 SWH8278244
नाव : गोपाल बाबुराव मंगे
वडिलांचे नाव: बाबुराव मंगे
घर क्रमांक : 111
वय : 29 लिंग : पुरुष
छायाचित्र उपलब्ध

650 LCQ0546457
नाव : सखुबाई सोपानराव धापसे
पतीचे नाव: सोपानराव धापसे
घर क्रमांक : 111
वय : 71 लिंग : महिला
छायाचित्र उपलब्ध

651 LCQ1343243
नाव : लक्ष्मण सोपान धापसे
वडिलांचे नाव: सोपान धापसे
घर क्रमांक : 111
वय : 46 लिंग : पुरुष
छायाचित्र उपलब्ध

652 LCQ1320886
नाव : जनाबाई लक्ष्मण धापसे
पतीचे नाव: लक्ष्मण धापसे
घर क्रमांक : 111
वय : 44 लिंग : महिला
छायाचित्र उपलब्ध

653 LCQ2052413
नाव : वसंत सोपान धापसे
वडिलांचे नाव: सोपान धापसे
घर क्रमांक : 111
वय : 44 लिंग : पुरुष
छायाचित्र उपलब्ध

654 SWH8557688
नाव : गोविंद लक्ष्मण धापसे धापसे
वडिलांचे नाव: गोविंद धापसे धापसे
घर क्रमांक : 111
वय : 25 लिंग : पुरुष
छायाचित्र उपलब्ध

655 SWH8557670
नाव : केशव लक्ष्मण धापसे धापसे
वडिलांचे नाव: लक्ष्मण धापसे धापसे
घर क्रमांक : 111
वय : 23 लिंग : पुरुष
छायाचित्र उपलब्ध

656 SWH0235423
नाव : भुजंगराव बाबुराव धापसे
वडिलांचे नाव: बाबुराव धापसे
घर क्रमांक : 112
वय : 76 लिंग : पुरुष
छायाचित्र उपलब्ध

657 SWH0235431
नाव : समाबाई भुजंगरा धापसे
पतीचे नाव: भुजंगराव धापसे
घर क्रमांक : 112
वय : 71 लिंग : महिला
छायाचित्र उपलब्ध

658 SWH7362403
नाव : अनिता भिमराव धापसे
पतीचे नाव: भिमराव धापसे
घर क्रमांक : 112
वय : 37 लिंग : महिला
छायाचित्र उपलब्ध

659 SWH7362411
नाव : भिमराव भुजंगराव धापसे
वडिलांचे नाव: भुजंगराव धापसे
घर क्रमांक : 112
वय : 36 लिंग : पुरुष
छायाचित्र उपलब्ध

660 LCQ1343284
नाव : राहीबाई रामजी पवार
पतीचे नाव: रामजी पवार
घर क्रमांक : 113
वय : 71 लिंग : महिला
छायाचित्र उपलब्ध

661 SWH6078547
नाव : ज्ञानेश्वर रामराव पवार पवार
वडिलांचे नाव: रामराव पवार
घर क्रमांक : 113
वय : 33 लिंग : पुरुष
छायाचित्र उपलब्ध

662 SWH7702640
नाव : आयशा खाजामिया शेख
पतीचे नाव: खाजामिया शेख
घर क्रमांक : 113
वय : 29 लिंग : महिला
छायाचित्र उपलब्ध

663 SWH8278251
नाव : योगेश ज्ञानोबा धापसे
वडिलांचे नाव: ज्ञानोबा धापसे
घर क्रमांक : 114
वय : 24 लिंग : पुरुष
छायाचित्र उपलब्ध

664 SWH7817604
नाव : सोनू धापसे
पतीचे नाव: नामदेव धापसे
घर क्रमांक : 114
वय : 26 लिंग : महिला
छायाचित्र उपलब्ध

665 SWH0235455
नाव : ज्ञानोबा रखामजी धापसे
वडिलांचे नाव: रखामजी धापसे
घर क्रमांक : 114
वय : 61 लिंग : पुरुष
छायाचित्र उपलब्ध

666 LCQ1321785
नाव : मिरा ज्ञानोबा धापसे
पतीचे नाव: ज्ञानोबा धापसे
घर क्रमांक : 114
वय : 60 लिंग : महिला
छायाचित्र उपलब्ध

667 LCQ1342906
नाव : रमेश रखमाजी धापसे
वडिलांचे नाव: रखमाजी धापसे
घर क्रमांक : 114
वय : 56 लिंग : पुरुष
छायाचित्र उपलब्ध

668 LCQ1343029
नाव : छायाबाई रमेश धापसे
पतीचे नाव: रमेश धापसे
घर क्रमांक : 114
वय : 53 लिंग : महिला
छायाचित्र उपलब्ध

669 SWH8634628
नाव : जयश्री ज्ञानोबा धापसे धापसे
वडिलांचे नाव: ज्ञानोबा धापसे धापसे
घर क्रमांक : 114
वय : 21 लिंग : महिला
छायाचित्र उपलब्ध

670 SWH8657389
नाव : गोविंद रामदत्त गिरी गिरी
आईचे नाव: उर्मिला रामदत्त गिरी गिरी
घर क्रमांक : 114
वय : 27 लिंग : पुरुष
छायाचित्र उपलब्ध

671 LCQ1321306
नाव : शालुबाई अर्जुन धापसे
पतीचे नाव: अर्जुन धापसे
घर क्रमांक : 115
वय : 69 लिंग : महिला
छायाचित्र उपलब्ध

672 LCQ1320308
नाव : देविदास अर्जुन धापसे
वडिलांचे नाव: अर्जुन धापसे
घर क्रमांक : 115
वय : 42 लिंग : पुरुष
छायाचित्र उपलब्ध

673 SWH6475412
नाव : राम अर्जुन धापसे
वडिलांचे नाव: अर्जुन धापसे
घर क्रमांक : 115
वय : 34 लिंग : पुरुष
छायाचित्र उपलब्ध

674 SWH6475404
नाव : वामन अर्जुन धापसे
वडिलांचे नाव: अर्जुन धापसे
घर क्रमांक : 115
वय : 32 लिंग : पुरुष
छायाचित्र उपलब्ध

675 LCQ1320415
नाव : मुंद्रीकाबाई काशीराम शिंदे
पतीचे नाव: काशीराम शिंदे
घर क्रमांक : 116
वय : 81 लिंग : महिला
छायाचित्र उपलब्ध

676 SWH7293343
नाव : माधव काशिराम शिंदे
वडिलांचे नाव: काशिराम शिंदे
घर क्रमांक : 116
वय : 42 लिंग : पुरुष
छायाचित्र उपलब्ध

677 SWH7362072
नाव : जनाबाई माधव शिंदे
पतीचे नाव: माधव शिंदे
घर क्रमांक : 116
वय : 40 लिंग : महिला
छायाचित्र उपलब्ध

678 LCQ0544627
नाव : काशीबाई मोतीराम धापसे
पतीचे नाव: मोतीराम धापसे
घर क्रमांक : 117
वय : 91 लिंग : महिला
छायाचित्र उपलब्ध

679 SWH0235475
नाव : शेषराव आबाजी धापसे
वडिलांचे नाव: आबाजी धापसे
घर क्रमांक : 118
वय : 71 लिंग : पुरुष
छायाचित्र उपलब्ध

680 SWH0235485
नाव : राहीबाइ शयेशराव धापसे
पतीचे नाव: शयेशराव धापसे
घर क्रमांक : 118
वय : 66 लिंग : महिला
छायाचित्र उपलब्ध

681 LCQ1342948
नाव : पंढरी शेषराव धापसे
वडिलांचे नाव: शेषराव धापसे
घर क्रमांक : 118
वय : 44 लिंग : पुरुष
छायाचित्र उपलब्ध

682 LCQ1343037
नाव : नवनीता पंढरी धापसे
पतीचे नाव: पंढरी धापसे
घर क्रमांक : 118
वय : 42 लिंग : महिला
छायाचित्र उपलब्ध

683 SWH2532729
नाव : कुंडलिक शेषराव धापसे
वडिलांचे नाव: शेषराव धापसे
घर क्रमांक : 118
वय : 39 लिंग : पुरुष
छायाचित्र उपलब्ध

684 SWH8443780
नाव : रेणुका पंढरी धापसे धापसे
वडिलांचे नाव: पंढरी धापसे
घर क्रमांक : 118
वय : 23 लिंग : महिला
छायाचित्र उपलब्ध

685 SWH7701402
नाव : समर्थ कैलासबुवा पुरी
वडिलांचे नाव: कैलासबुवा पुरी
घर क्रमांक : 119
वय : 26 लिंग : पुरुष
छायाचित्र उपलब्ध

686 SWH0235495
नाव : विमलबाइ गोपाळबुवा गिरी
पतीचे नाव: गोपाळबुवा गिरी
घर क्रमांक : 121
वय : 86 लिंग : महिला
छायाचित्र उपलब्ध

687 SWH8016214
नाव : समगीरबुवा गजेंद्रबुव गिरी
वडिलांचे नाव: गजेंद्रबुवा गिरी
घर क्रमांक : 121
वय : 73 लिंग : पुरुष
छायाचित्र उपलब्ध

688 LCQ0546598
नाव : यमुनाबाई समगीरबुव गिरी
पतीचे नाव: समगीरबुवा गिरी
घर क्रमांक : 121
वय : 69 लिंग : महिला
छायाचित्र उपलब्ध

689 SWH0235506
नाव : रामदत्त गोपाळबुवा गिरी
वडिलांचे नाव: गोपाळबुवा गिरी
घर क्रमांक : 121
वय : 56 लिंग : पुरुष
छायाचित्र उपलब्ध

690 LCQ1321652
नाव : उर्मीला रामदत्त गिरी
पतीचे नाव: रामदत्त गिरी
घर क्रमांक : 121
वय : 54 लिंग : महिला
छायाचित्र उपलब्ध

691 LCQ1321637
नाव : अनुसया गोपाळबुव गिरी
वडिलांचे नाव: गोपाळबुवा गिरी
घर क्रमांक : 121
वय : 49 लिंग : महिला
छायाचित्र उपलब्ध

692 LCQ1344027
नाव : वैजनाथ समगीर गिरी
वडिलांचे नाव: समगीर गिरी
घर क्रमांक : 121
वय : 45 लिंग : पुरुष
छायाचित्र उपलब्ध

693 LCQ1343516
नाव : द्रौपदी वैजनाथ गिरी
पतीचे नाव: वैजनाथ गिरी
घर क्रमांक : 121
वय : 45 लिंग : महिला
छायाचित्र उपलब्ध

694 SWH8523565
नाव : विजयश्री पुरी
पतीचे नाव: अवधुत पुरी
घर क्रमांक : 123
वय : 28 लिंग : महिला
छायाचित्र उपलब्ध

695 SWH8016222
नाव : शांताबाई मुंजाजी शिंदे
पतीचे नाव: मुंजाजी शिंदे
घर क्रमांक : 123
वय : 82 लिंग : महिला
छायाचित्र उपलब्ध

696 SWH0235530
नाव : निवृत्ती मुंजाजी शिंदे
वडिलांचे नाव: मुंजाजी शिंदे
घर क्रमांक : 123
वय : 56 लिंग : पुरुष
छायाचित्र उपलब्ध

697 LCQ1320928
नाव : रूक्मीनबाई निवृत्ती शिंदे
पतीचे नाव: निवृत्ती शिंदे
घर क्रमांक : 123
वय : 53 लिंग : महिला
छायाचित्र उपलब्ध

698 LCQ1320480
नाव : संतराम मुंजाजी शिंदे
वडिलांचे नाव: मुंजाजी शिंदे
घर क्रमांक : 123
वय : 53 लिंग : पुरुष
छायाचित्र उपलब्ध

699 LCQ1322023
नाव : तुकाराम मुंजाजी शिंदे
वडिलांचे नाव: मुंजाजी शिंदे
घर क्रमांक : 123
वय : 49 लिंग : पुरुष
छायाचित्र उपलब्ध

700 LCQ1321009
नाव : मूक्ताबाई संतराम शिंदे
पतीचे नाव: संतराम शिंदे
घर क्रमांक : 123
वय : 47 लिंग : महिला
छायाचित्र उपलब्ध

701 LCQ1320910
नाव : गोळन तुकाराम शिंदे
पतीचे नाव: तुकाराम शिंदे
घर क्रमांक : 123
वय : 43 लिंग : महिला
छायाचित्र उपलब्ध

702 SWH6630529
नाव : मुंजाजी निवृत्ती शिंदे
वडिलांचे नाव: निवृत्ती शिंदे
घर क्रमांक : 123
वय : 33 लिंग : पुरुष
छायाचित्र उपलब्ध

703 SWH7362023
नाव : अशोक निवृत्ती शिंदे
वडिलांचे नाव: निवृत्ती शिंदे
घर क्रमांक : 123
वय : 34 लिंग : पुरुष
छायाचित्र उपलब्ध

704 SWH6475453
नाव : दत्तात्रय प्रकाश शिंदे
वडिलांचे नाव: प्रकाश शिंदे
घर क्रमांक : 123
वय : 32 लिंग : पुरुष
छायाचित्र उपलब्ध

705 SWH7362171
नाव : सारिका मुंजाजी शिंदे
पतीचे नाव: निवृत्ती शिंदे
घर क्रमांक : 123
वय : 29 लिंग : महिला
छायाचित्र उपलब्ध

706 SWH8657256
नाव : दत्तगुरू संतराम शिंदे
वडिलांचे नाव: संतराम शिंदे शिंदे
घर क्रमांक : 123
वय : 28 लिंग : पुरुष
छायाचित्र उपलब्ध

707 SWH8557589
नाव : विशाल तुकाराम शिंदे
वडिलांचे नाव: तुकाराम शिंदे
घर क्रमांक : 123
वय : 24 लिंग : पुरुष
छायाचित्र उपलब्ध

708 SWH8657264
नाव : दिगंबर संतराम शिंदे
वडिलांचे नाव: संतराम शिंदे
घर क्रमांक : 123
वय : 23 लिंग : पुरुष
छायाचित्र उपलब्ध

709 SWH0235554
नाव : सोनाबाई प्रल्हाद पवार
पतीचे नाव: प्रल्हाद पवार
घर क्रमांक : 124
वय : 78 लिंग : महिला
छायाचित्र उपलब्ध

710 LCQ1320340
नाव : केरबा प्रल्हाद पवार
वडिलांचे नाव: प्रल्हाद पवार
घर क्रमांक : 124
वय : 46 लिंग : पुरुष
छायाचित्र उपलब्ध

711 LCQ1320639
नाव : वनमाला केरबा पवार
पतीचे नाव: केरबा पवार
घर क्रमांक : 124
वय : 42 लिंग : महिला
छायाचित्र उपलब्ध

712 SWH1260470
नाव : गंगाधर प्रल्हाद पवार
वडिलांचे नाव: प्रल्हाद पवार
घर क्रमांक : इळेगाव
वय : 39 लिंग : पुरुष
छायाचित्र उपलब्ध

713 SWH7362288
नाव : वैशाली गंगाधर पवार
पतीचे नाव: गंगाधर पवार
घर क्रमांक : 124
वय : 34 लिंग : महिला
छायाचित्र उपलब्ध

714 SWH0235574
नाव : गोदाबाई मारोतराव पवार
पतीचे नाव: मारोतराव पवार
घर क्रमांक : 125
वय : 81 लिंग : महिला
छायाचित्र उपलब्ध

715 SWH0235564
नाव : मारोतराव यशवंतराव पवार
वडिलांचे नाव: यशवंतराव पवार
घर क्रमांक : 125
वय : 77 लिंग : पुरुष
छायाचित्र उपलब्ध

716 LCQ0546739
नाव : एकनाथ मारोतराव पवार
वडिलांचे नाव: मारोतराव पवार
घर क्रमांक : 125
वय : 58 लिंग : पुरुष
छायाचित्र उपलब्ध

717 LCQ1343466
नाव : भागाबाई एकनाथ पवार
पतीचे नाव: एकनाथ पवार
घर क्रमांक : 125
वय : 53 लिंग : महिला
छायाचित्र उपलब्ध

718 LCQ1321579
नाव : अनुरथ मारोतराव पवार
वडिलांचे नाव: मारोतराव पवार
घर क्रमांक : 125
वय : 49 लिंग : पुरुष
छायाचित्र उपलब्ध

719 LCQ1321587
नाव : सुरेश मारोती पवार
वडिलांचे नाव: मारोती पवार
घर क्रमांक : 125
वय : 48 लिंग : पुरुष
छायाचित्र उपलब्ध

720 LCQ1321215
नाव : मीरा आनुरथ पवार
वडिलांचे नाव: आनुरथ पवार
घर क्रमांक : 125
वय : 47 लिंग : महिला
छायाचित्र उपलब्ध

721 LCQ1321231
नाव : सखुबाई सुरेश पवार
पतीचे नाव: सुरेश पवार
घर क्रमांक : 125
वय : 42 लिंग : महिला
छायाचित्र उपलब्ध

722 SWH8440083
नाव : अजित सुरेश पवार पवार
वडिलांचे नाव: सुरेश पवार
घर क्रमांक : 125
वय : 23 लिंग : पुरुष
छायाचित्र उपलब्ध

723 SWH0235584
नाव : बापुराव सखाराम पवार
वडिलांचे नाव: सखाराम पवार
घर क्रमांक : 126
वय : 91 लिंग : पुरुष
छायाचित्र उपलब्ध

724 SWH0235594
नाव : सत्यभामा बापुराव पवार
पतीचे नाव: बापुराव पवार
घर क्रमांक : 126
वय : 81 लिंग : महिला
छायाचित्र उपलब्ध

725 SWH7293368
नाव : जनार्धन बापुराव पवार
वडिलांचे नाव: बापुराव पवार
घर क्रमांक : 126
वय : 50 लिंग : पुरुष
छायाचित्र उपलब्ध

726 SWH3614500
नाव : अनिता जनार्धन पवार
पतीचे नाव: जनार्धन पवार
घर क्रमांक : 126
वय : 43 लिंग : महिला
छायाचित्र उपलब्ध

727 SWH0235605
नाव : लक्ष्मण सखाराम पवार
वडिलांचे नाव: सखाराम पवार
घर क्रमांक : 127
वय : 76 लिंग : पुरुष
छायाचित्र उपलब्ध

728 SWH0235613
नाव : अहिल्याबाई लक्ष्मण पवार
पतीचे नाव: लक्ष्मण पवार
घर क्रमांक : 127
वय : 69 लिंग : महिला
छायाचित्र उपलब्ध

729 LCQ1343433
नाव : अंबादास लक्ष्मण पवार
वडिलांचे नाव: लक्ष्मण पवार
घर क्रमांक : 127
वय : 43 लिंग : पुरुष
छायाचित्र उपलब्ध

730 SWH2515393
नाव : गंगा आंबादास पवार
पतीचे नाव: आंबादास पवार
घर क्रमांक : 127
वय : 34 लिंग : महिला
छायाचित्र उपलब्ध

731 SWH8016230
नाव : चंद्रकलाबाई नामदेवराव पवार
पतीचे नाव: नामदेवराव पवार
घर क्रमांक : 128
वय : 61 लिंग : महिला
छायाचित्र उपलब्ध

732 LCQ2052967
नाव : दिगांबर नामदेव पवार
वडिलांचे नाव: नामदेव पवार
घर क्रमांक : 128
वय : 48 लिंग : पुरुष
छायाचित्र उपलब्ध

733 LCQ1343607
नाव : शिवलीला दिगांबर पवार
पतीचे नाव: दिगांबर पवार
घर क्रमांक : 128
वय : 46 लिंग : महिला
छायाचित्र उपलब्ध

734 LCQ0546820
नाव : लिंबाजी सखाराम पवार
वडिलांचे नाव: सखाराम पवार
घर क्रमांक : 130
वय : 76 लिंग : पुरुष
छायाचित्र उपलब्ध

735 LCQ0546838
नाव : पार्वतीबाई लिंबाजी पवार
पतीचे नाव: लिंबाजी पवार
घर क्रमांक : 130
वय : 69 लिंग : महिला
छायाचित्र उपलब्ध

736 LCQ1342674
नाव : पंढरी लिंबाजी पवार
वडिलांचे नाव: लिंबाजी पवार
घर क्रमांक : 130
वय : 46 लिंग : पुरुष
छायाचित्र उपलब्ध

737 LCQ2052835
नाव : संजीवनी पंढरी पवार
पतीचे नाव: पंढरी पवार
घर क्रमांक : 130
वय : 42 लिंग : महिला
छायाचित्र उपलब्ध

738 LCQ1342641
नाव : बालासाहेब लिंबाजी पवार
वडिलांचे नाव: लिंबाजी पवार
घर क्रमांक : 130
वय : 42 लिंग : पुरुष
छायाचित्र उपलब्ध

739 SWH7293376
नाव : सुनिता बालासाहेब पवार
पतीचे नाव: बाळासाहेब पवार पवार
घर क्रमांक : 130
वय : 38 लिंग : महिला
छायाचित्र उपलब्ध

740 SWH8440141
नाव : निकिता पंढरी पवार पवार
वडिलांचे नाव: पंढरी पवार
घर क्रमांक : 130
वय : 23 लिंग : महिला
छायाचित्र उपलब्ध

741 SWH8278368
नाव : शरद शिवाजी पवार
वडिलांचे नाव: शिवाजी पवार
घर क्रमांक : 131
वय : 40 लिंग : पुरुष
छायाचित्र उपलब्ध

742 SWH8278178
नाव : अंगद शिवाजी पवार
वडिलांचे नाव: शिवाजी पवार
घर क्रमांक : 131
वय : 36 लिंग : पुरुष
छायाचित्र उपलब्ध

743 SWH0235663
नाव : यमुनाबाई शिवाजी पवार
पतीचे नाव: शिवाजी पवार
घर क्रमांक : 131
वय : 61 लिंग : महिला
छायाचित्र उपलब्ध

744 SWH7362247
नाव : नीता अंगद पवार पवार
पतीचे नाव: शिवाजी पवार
घर क्रमांक : 131
वय : 31 लिंग : महिला
छायाचित्र उपलब्ध

745 LCQ1344118
नाव : गंगाधर किशनराव बचाटे
वडिलांचे नाव: किशनराव बचाटे
घर क्रमांक : 131अ
वय : 64 लिंग : पुरुष
छायाचित्र उपलब्ध

746 LCQ1343656
नाव : गयाबाई गंगाधर बचाटे
पतीचे नाव: गंगाधर बचाटे
घर क्रमांक : 131अ
वय : 59 लिंग : महिला
छायाचित्र उपलब्ध

747 LCQ0546879
नाव : बबर शे गुलाब शेख
वडिलांचे नाव: शे गुलाब शेख
घर क्रमांक : 132
वय : 61 लिंग : पुरुष
छायाचित्र उपलब्ध

748 SWH7362577
नाव : अलिपाशा बबर शेख
वडिलांचे नाव: बबर शेख
घर क्रमांक : 132
वय : 31 लिंग : पुरुष
छायाचित्र उपलब्ध

749 LCQ2052447
नाव : गुलाब महबूब शेख महबूब शेख
वडिलांचे नाव: गुलाब शेख
घर क्रमांक : 133
वय : 40 लिंग : पुरुष
छायाचित्र उपलब्ध

750 LCQ0546895
नाव : फातुमाबी गुलाब शेख
पतीचे नाव: गुलाब शेख
घर क्रमांक : 133
वय : 78 लिंग : महिला
छायाचित्र उपलब्ध

751 LCQ1344225
नाव : महेबुब गुलाब शेख
वडिलांचे नाव: गुलाब शेख
घर क्रमांक : 133
वय : 66 लिंग : पुरुष
छायाचित्र उपलब्ध

752 LCQ0546903
नाव : खैरूनबी महेबुब शेख
पतीचे नाव: महेबुब शेख
घर क्रमांक : 133
वय : 61 लिंग : महिला
छायाचित्र उपलब्ध

753 SWH2532844
नाव : इब्राहीम महेबुब शेख
वडिलांचे नाव: महेबुब शेख
घर क्रमांक : 133
वय : 34 लिंग : पुरुष
छायाचित्र उपलब्ध

754 SWH7362205
नाव : रुकसाना महेबुब गुलाब शेख
वडिलांचे नाव: महेबुब गुलाब शेख
घर क्रमांक : 133
वय : 32 लिंग : महिला
छायाचित्र उपलब्ध

755 SWH7362213
नाव : तयबाबी इब्राहिम शेख
पतीचे नाव: इब्राहिम शेख
घर क्रमांक : 133
वय : 30 लिंग : महिला
छायाचित्र उपलब्ध

756 LCQ2052629
नाव : शे फरजानाबी शे उस्मान
पतीचे नाव: शे उस्मान
घर क्रमांक : 134
वय : 48 लिंग : महिला
छायाचित्र उपलब्ध

757 LCQ1320167
नाव : खातुनबी करीमसाहेब शेख
पतीचे नाव: करीमसाहेब शेख
घर क्रमांक : 134
वय : 81 लिंग : महिला
छायाचित्र उपलब्ध

758 SWH0235683
नाव : दस्तगीर करीमसाब शेख
वडिलांचे नाव: करीमसाब शेख
घर क्रमांक : 134
वय : 61 लिंग : पुरुष
छायाचित्र उपलब्ध

759 SWH0235693
नाव : तमीजाबी दस्तगीर शेख
पतीचे नाव: दस्तगीर शेख
घर क्रमांक : 134
वय : 56 लिंग : महिला
छायाचित्र उपलब्ध

760 SWH0235704
नाव : उस्मान करीम साहेब शेख
वडिलांचे नाव: करीम साहेब शेख
घर क्रमांक : 134
वय : 50 लिंग : पुरुष
छायाचित्र उपलब्ध

761 SWH7293384
नाव : जिलानी दस्तगीर शेख
वडिलांचे नाव: दस्तगीर शेख
घर क्रमांक : 134
वय : 38 लिंग : पुरुष
छायाचित्र उपलब्ध

762 SWH6781173
नाव : निजाम दस्तगीर शेख
वडिलांचे नाव: दस्तगीर शेख
घर क्रमांक : 134
वय : 32 लिंग : पुरुष
छायाचित्र उपलब्ध

763 LCQ0546945
नाव : हुसेन शे मासुम शेख
वडिलांचे नाव: शे मासुम शेख
घर क्रमांक : 135
वय : 81 लिंग : पुरुष
छायाचित्र उपलब्ध

764 SWH0235712
नाव : अफशनबी हुसेनसाब शेख
पतीचे नाव: हुसेनसाब शेख
घर क्रमांक : 135
वय : 71 लिंग : महिला
छायाचित्र उपलब्ध

765 LCQ2052439
नाव : फतरूद्दिन हूसेन शेख
वडिलांचे नाव: हुसेन शेख
घर क्रमांक : 135
वय : 47 लिंग : पुरुष
छायाचित्र उपलब्ध

766 LCQ1320902
नाव : मुमताजबी फतरोद्दीन शेख
पतीचे नाव: फतरोद्दीन शेख
घर क्रमांक : 135
वय : 46 लिंग : महिला
छायाचित्र उपलब्ध

767 SWH8278186
नाव : मिथिलेश सदानंद पुरी
वडिलांचे नाव: सदानंद पुरी
घर क्रमांक : 136
वय : 25 लिंग : पुरुष
छायाचित्र उपलब्ध

768 LCQ0546960
नाव : किशनबुवा नरहरीबुव पुरी
वडिलांचे नाव: नरहरीबुव पुरी
घर क्रमांक : 136
वय : 91 लिंग : पुरुष
छायाचित्र उपलब्ध

769 SWH0235720
नाव : चंद्रभगाबाई किशनबकुव पुरी
पतीचे नाव: किशनबकुव पुरी
घर क्रमांक : 136
वय : 81 लिंग : महिला
छायाचित्र उपलब्ध

770 LCQ1344126
नाव : सदानंद किशनबुवा पुरी
वडिलांचे नाव: किशनबुवा पुरी
घर क्रमांक : 136
वय : 50 लिंग : पुरुष
छायाचित्र उपलब्ध

771 LCQ1344183
नाव : राधाबाई सदानंद पुरी
वडिलांचे नाव: सदानंद पुरी
घर क्रमांक : 136
वय : 48 लिंग : महिला
छायाचित्र उपलब्ध

772 LCQ1344175
नाव : जयश्री दयानंद पुरी
वडिलांचे नाव: दयानंद पुरी
घर क्रमांक : 136
वय : 47 लिंग : महिला
छायाचित्र उपलब्ध

773 LCQ1342682
नाव : दयानंद किशनबुवा पुरी
वडिलांचे नाव: किशनबुवा पुरी
घर क्रमांक : 136
वय : 46 लिंग : पुरुष
छायाचित्र उपलब्ध

774 SWH7362031
नाव : विठ्ठल सदानंद पुरि
वडिलांचे नाव: सदानंद पुरि
घर क्रमांक : 136
वय : 29 लिंग : पुरुष
छायाचित्र उपलब्ध

775 SWH7702293
नाव : मिनल सदानंद पुरी
वडिलांचे नाव: सदानंद पुरी
घर क्रमांक : 136
वय : 27 लिंग : महिला
छायाचित्र उपलब्ध

776 SWH7702590
नाव : प्रियंका दयानंद पुरी
वडिलांचे नाव: दयानंद पुरी
घर क्रमांक : 136
वय : 26 लिंग : महिला
छायाचित्र उपलब्ध

777 SWH8405748
नाव : प्रणव दयानंद पुरी पुरी
वडिलांचे नाव: दयानंद पुरी
घर क्रमांक : 136
वय : 24 लिंग : पुरुष
छायाचित्र उपलब्ध

778 SWH0235746
नाव : लिंबाजी सादबा नवटक्के
वडिलांचे नाव: सादबा नवटक्के
घर क्रमांक : 137
वय : 81 लिंग : पुरुष
छायाचित्र उपलब्ध

779 SWH0235762
नाव : माधव लिंबाजी नवटक्के
वडिलांचे नाव: लिंबाजी नवटक्के
घर क्रमांक : 137
वय : 61 लिंग : पुरुष
छायाचित्र उपलब्ध

780 SWH0235772
नाव : लक्ष्मीबाई माधवराव नवटक्के
पतीचे नाव: माधवराव नवटक्के
घर क्रमांक : 137
वय : 56 लिंग : महिला
छायाचित्र उपलब्ध

781 LCQ1321546
नाव : आकाश लिंबाजी नवटक्के
वडिलांचे नाव: लिंबाजी नवटक्के
घर क्रमांक : 137
वय : 50 लिंग : पुरुष
छायाचित्र उपलब्ध

782 LCQ1322072
नाव : जनाबाई आकाशराव नवटक्के
पतीचे नाव: आकाशराव नवटक्के
घर क्रमांक : 137
वय : 49 लिंग : महिला
छायाचित्र उपलब्ध

783 SWH2532851
नाव : शरद माधवराव नवटक्के
वडिलांचे नाव: माधवराव नवटक्के
घर क्रमांक : 137
वय : 35 लिंग : पुरुष
छायाचित्र उपलब्ध

784 SWH7361975
नाव : योगेश आकाश नवटक्के
वडिलांचे नाव: आकाश नवटक्के
घर क्रमांक : 13
वय : 29 लिंग : पुरुष
छायाचित्र उपलब्ध

785 SWH8422628
नाव : रोहिणी योगेश नवटक्के नवटक्के
पतीचे नाव: योगेश आकाश नवटक्के नवटक्के
घर क्रमांक : 137
वय : 26 लिंग : महिला
छायाचित्र उपलब्ध

786 SWH7702210
नाव : सतीश आकाश नवटक्के
वडिलांचे नाव: आकाश नवटक्के
घर क्रमांक : 137
वय : 26 लिंग : पुरुष
छायाचित्र उपलब्ध

787 SWH0235792
नाव : मुंजाजी आण्णाजी धापसे
वडिलांचे नाव: आण्णाजी धापसे
घर क्रमांक : 138
वय : 61 लिंग : पुरुष
छायाचित्र उपलब्ध

788 LCQ0547059
नाव : सुमनबाई मुंजाजी धापसे
पतीचे नाव: मुंजाजी धापसे
घर क्रमांक : 138
वय : 56 लिंग : महिला
छायाचित्र उपलब्ध

789 SWH6475214
नाव : मंगेश मुंजाजी धापसे
वडिलांचे नाव: मुंजाजी धापसे
घर क्रमांक : 138
वय : 32 लिंग : पुरुष
छायाचित्र उपलब्ध

790 LCQ0547067
नाव : उत्तमबुवा नरहरीबुवा पुरी
वडिलांचे नाव: नरहरीबुवा पुरी
घर क्रमांक : 139
वय : 81 लिंग : पुरुष
छायाचित्र उपलब्ध

791 SWH0235803
नाव : पांडूरंग उत्तमबुवा पुरी
वडिलांचे नाव: उत्तमबुवा पुरी
घर क्रमांक : 139
वय : 61 लिंग : पुरुष
छायाचित्र उपलब्ध

792 LCQ2052876
नाव : आंतीकाबाई उत्तमबुवा पुरी
पतीचे नाव: उत्तमबुवा पुरी
घर क्रमांक : 139
वय : 61 लिंग : महिला
छायाचित्र उपलब्ध

793 SWH0235811
नाव : पार्वतीबाई पांडूरंग पुरी
पतीचे नाव: पांडूरंग पुरी
घर क्रमांक : 139
वय : 56 लिंग : महिला
छायाचित्र उपलब्ध

794 LCQ0547109
नाव : कैलास उत्तमबुवा पुरी
वडिलांचे नाव: उत्तमबुवा पुरी
घर क्रमांक : 139
वय : 54 लिंग : पुरुष
छायाचित्र उपलब्ध

795 SWH0235829
नाव : मंगलबाई कैलास पुरी
पतीचे नाव: कैलास पुरी
घर क्रमांक : 139
वय : 50 लिंग : महिला
छायाचित्र उपलब्ध

796 SWH2532679
नाव : अवंधुत पांडुरंग पुरी
वडिलांचे नाव: पांडुरंग पुरी
घर क्रमांक : 139
वय : 34 लिंग : पुरुष
छायाचित्र उपलब्ध

797 SWH3534906
नाव : गजानन पांडूरंग पुरी
वडिलांचे नाव: पांडूरंग पुरी
घर क्रमांक : 139
वय : 34 लिंग : पुरुष
छायाचित्र उपलब्ध

798 SWH7362486
नाव : कविता गजानन पुरि
पतीचे नाव: गजानन पुरी
घर क्रमांक : 139
वय : 30 लिंग : महिला
छायाचित्र उपलब्ध

799 SWH8665473
नाव : अन्नपूर्णा दिगंबर पुरी
पतीचे नाव: दिगंबर पुरी पुरी
घर क्रमांक : 139
वय : 28 लिंग : महिला
छायाचित्र उपलब्ध

800 SWH8440075
नाव : सिद्धेश्वर कैलास पुरी पुरी
वडिलांचे नाव: कैलाश पुरी
घर क्रमांक : १39
वय : 23 लिंग : पुरुष
छायाचित्र उपलब्ध

801 LCQ1342849
नाव : पदमीनीबाई उत्तमसींग चव्हाण
पतीचे नाव: उत्तमसींग चव्हाण
घर क्रमांक : 140
वय : 79 लिंग : महिला
छायाचित्र उपलब्ध

802 LCQ0547125
नाव : सुमनबाई गोंविदराव चेदिले
पतीचे नाव: गोंविदराव चेदिले
घर क्रमांक : 140
वय : 81 लिंग : महिला
छायाचित्र उपलब्ध

803 LCQ0547133
नाव : माधव रामसिंग चेदिले
वडिलांचे नाव: रामसिंग चेदिले
घर क्रमांक : 141
वय : 66 लिंग : पुरुष
छायाचित्र उपलब्ध

804 SWH0235837
नाव : पार्वती माधवसिंग चेदिले
पतीचे नाव: माधवसिंग चेदिले
घर क्रमांक : 141
वय : 59 लिंग : महिला
छायाचित्र उपलब्ध

805 SWH8016271
नाव : मुंद्रिकाबाई किशनसिग चेदिले
पतीचे नाव: किशनसिग चेदिले
घर क्रमांक : 142
वय : 81 लिंग : महिला
छायाचित्र उपलब्ध

806 SWH6781108
नाव : राजेश बालसिंग चंदेल
वडिलांचे नाव: बालसिंग चंदेल
घर क्रमांक : 143
वय : 31 लिंग : पुरुष
छायाचित्र उपलब्ध

807 LCQ1320589
नाव : गेंदाबाई अंकुश चंदेले
पतीचे नाव: अंकुश चंदेले
घर क्रमांक : 143
वय : 42 लिंग : महिला
छायाचित्र उपलब्ध

808 SWH7702616
नाव : लक्ष्मी राजेश चंदीले
पतीचे नाव: राजेश चंदीले
घर क्रमांक : 143
वय : 26 लिंग : महिला
छायाचित्र उपलब्ध

809 LCQ0547190
नाव : अंकूश रामसिंग चेदिले
वडिलांचे नाव: रामसिंग चेदिले
घर क्रमांक : 143
वय : 71 लिंग : पुरुष
छायाचित्र उपलब्ध

810 LCQ0547216
नाव : बालुसींग रामसिंग चेदिले
वडिलांचे नाव: रामसिंग चेदिले
घर क्रमांक : 143
वय : 61 लिंग : पुरुष
छायाचित्र उपलब्ध

811 LCQ1320605
नाव : उर्मिला बालुसींग चेदिले
पतीचे नाव: बालुसींग चेदिले
घर क्रमांक : 143
वय : 56 लिंग : महिला
छायाचित्र उपलब्ध

812 LCQ1322106
नाव : कलावंती शिवाजी गायकर
पतीचे नाव: शिवाजी गायकर
घर क्रमांक : 144
वय : 56 लिंग : महिला
छायाचित्र उपलब्ध

813 LCQ0547232
नाव : शिवाजी गंगाराम गायकर
वडिलांचे नाव: गंगाराम गायकर
घर क्रमांक : 144
वय : 56 लिंग : पुरुष
छायाचित्र उपलब्ध

814 SWH7519697
नाव : सविता कैलास गायकर
पतीचे नाव: कैलास गायकर
घर क्रमांक : 144
वय : 30 लिंग : महिला
छायाचित्र उपलब्ध

815 SWH7533847
नाव : विलास गायकर
वडिलांचे नाव: शिवाजी गायकर
घर क्रमांक : 144
वय : 29 लिंग : पुरुष
छायाचित्र उपलब्ध

816 SWH8523946
नाव : शकील शेख
वडिलांचे नाव: फत्रु
घर क्रमांक : 144
वय : 28 लिंग : पुरुष
छायाचित्र उपलब्ध

817 LCQ1321967
नाव : दुर्गाबाई बजरंग चंदेल
पतीचे नाव: बजरंग चंदेल
घर क्रमांक : 145
वय : 47 लिंग : महिला
छायाचित्र उपलब्ध

818 SWH8646432
नाव : साक्षी बजरंग चंदिले चंदिले
वडिलांचे नाव: बजरंग चंदिले चंदिले
घर क्रमांक : 145
वय : 24 लिंग : महिला
छायाचित्र उपलब्ध

819 LCQ1343078
नाव : बजरंग रंगनाथसिंग चेदिले
वडिलांचे नाव: रंगनाथसिंग चेदिले
घर क्रमांक : 145
वय : 49 लिंग : पुरुष
छायाचित्र उपलब्ध

820 SWH0235902
नाव : रूक्मिणबाई लालासिग चदिले
पतीचे नाव: लालासिग चदिले
घर क्रमांक : 146
वय : 71 लिंग : महिला
छायाचित्र उपलब्ध

821 SWH0235910
नाव : सुरेश लालसींग चदिले
वडिलांचे नाव: लालसींग चदिले
घर क्रमांक : 146
वय : 61 लिंग : पुरुष
छायाचित्र उपलब्ध

822 SWH0235928
नाव : गंगाबाई सुरेश चदिले
पतीचे नाव: सुरेश चदिले
घर क्रमांक : 146
वय : 56 लिंग : महिला
छायाचित्र उपलब्ध

823 SWH7293400
नाव : विजय लालासींग चदिले
वडिलांचे नाव: लालसिंग चंदिले चंदिले
घर क्रमांक : 146
वय : 49 लिंग : पुरुष
छायाचित्र उपलब्ध

824 SWH1260561
नाव : माधुरी विजयासींग चंदेले
पतीचे नाव: विजयासींग चंदेले
घर क्रमांक : 146
वय : 42 लिंग : महिला
छायाचित्र उपलब्ध

825 LCQ2052405
नाव : भगवन विठठलसिंग चदिले
वडिलांचे नाव: विठठलसिंग चदिले
घर क्रमांक : 147
वय : 66 लिंग : पुरुष
छायाचित्र उपलब्ध

826 LCQ1342583
नाव : चंदुसिंग भगवान चंदिले
वडिलांचे नाव: भगवान चंदिले
घर क्रमांक : 147
वय : 56 लिंग : पुरुष
छायाचित्र उपलब्ध

827 SWH7362478
नाव : वर्षा बाळू चंदिले
पतीचे नाव: भगवान चंदेल
घर क्रमांक : 147
वय : 36 लिंग : महिला
छायाचित्र उपलब्ध

828 SWH8631996
नाव : डिंपल भोजाजी खांडेकर खांडेकर
वडिलांचे नाव: भोजाजी खांडेकर खांडेकर
घर क्रमांक : 147
वय : 27 लिंग : महिला
छायाचित्र उपलब्ध

829 LCQ0547372
नाव : शांताबाई तुळशीराम बामनवाड
पतीचे नाव: तुळशीराम बामनवाड
घर क्रमांक : 148
वय : 81 लिंग : महिला
छायाचित्र उपलब्ध

830 LCQ1320209
नाव : लक्ष्मण तुळशीराम बामनवाड
वडिलांचे नाव: तुळशीराम बामनवाड
घर क्रमांक : 148
वय : 45 लिंग : पुरुष
छायाचित्र उपलब्ध

831 LCQ1321595
नाव : राधा लक्ष्मण बामनवाड
पतीचे नाव: लक्ष्मण बामनवाड
घर क्रमांक : 148
वय : 42 लिंग : महिला
छायाचित्र उपलब्ध

832 SWH0235944
नाव : गयाबाई संभाजी धापसे
पतीचे नाव: संभाजी धापसे
घर क्रमांक : 149
वय : 81 लिंग : महिला
छायाचित्र उपलब्ध

833 SWH0235960
नाव : ज्ञानोबा संभाजी धापसे
वडिलांचे नाव: संभाजी धापसे
घर क्रमांक : 149
वय : 56 लिंग : पुरुष
छायाचित्र उपलब्ध

834 SWH0235970
नाव : सरोजाबाई ज्ञानोबा धापसे
पतीचे नाव: ज्ञानोबा धापसे
घर क्रमांक : 149
वय : 53 लिंग : महिला
छायाचित्र उपलब्ध

835 LCQ0547422
नाव : रमेश संभाजी धापसे
वडिलांचे नाव: संभाजी धापसे
घर क्रमांक : 149
वय : 49 लिंग : पुरुष
छायाचित्र उपलब्ध

836 LCQ1320761
नाव : प्रभाकर संभाजीराव धापसे
वडिलांचे नाव: संभाजीराव धापसे
घर क्रमांक : 149
वय : 48 लिंग : पुरुष
छायाचित्र उपलब्ध

837 LCQ1321223
नाव : संगिता रमेश धापसे
पतीचे नाव: रमेश धापसे
घर क्रमांक : 149
वय : 46 लिंग : महिला
छायाचित्र उपलब्ध

838 SWH7362429
नाव : शितल ज्ञानोबा धापसे
वडिलांचे नाव: ज्ञानोबा धापसे
घर क्रमांक : 149
वय : 30 लिंग : महिला
छायाचित्र उपलब्ध

839 SWH7701394
नाव : योगेश रमेश धापसे
वडिलांचे नाव: रमेश धापसे
घर क्रमांक : 149
वय : 26 लिंग : पुरुष
छायाचित्र उपलब्ध

840 SWH0236001
नाव : लताबाई पिराजी शिंदे
पतीचे नाव: पिराजी शिंदे
घर क्रमांक : 150
वय : 66 लिंग : महिला
छायाचित्र उपलब्ध

841 SWH7293418
नाव : दिगंबर पिराजी शिंदे
वडिलांचे नाव: पिराजी शिंदे
घर क्रमांक : 150
वय : 40 लिंग : पुरुष
छायाचित्र उपलब्ध

842 LCQ0547471
नाव : सुंदराबाई मुगाजी शिंदे
पतीचे नाव: मुगाजी शिंदे
घर क्रमांक : 151
वय : 89 लिंग : महिला
छायाचित्र उपलब्ध

843 SWH0236027
नाव : कांताबाई रंगनाथ गायकवाड
पतीचे नाव: रंगनाथ गायकवाड
घर क्रमांक : 152
वय : 66 लिंग : महिला
छायाचित्र उपलब्ध

844 LCQ1342815
नाव : लोभाजी उमाजी तिगोटे
वडिलांचे नाव: उमाजी तिगोटे
घर क्रमांक : 153
वय : 81 लिंग : पुरुष
छायाचित्र उपलब्ध

845 LCQ0547505
नाव : गंगाबाई लोभाजी तिगोटे
पतीचे नाव: लोभाजी तिगोटे
घर क्रमांक : 153
वय : 76 लिंग : महिला
छायाचित्र उपलब्ध

846 LCQ0547513
नाव : मुक्ताजी लोभाजी तिगोटे
वडिलांचे नाव: लोभाजी तिगोटे
घर क्रमांक : 153
वय : 56 लिंग : पुरुष
छायाचित्र उपलब्ध

847 SWH0236035
नाव : लता मुक्ताजी तिगोटे
पतीचे नाव: मुक्ताजी तिगोटे
घर क्रमांक : 153
वय : 54 लिंग : महिला
छायाचित्र उपलब्ध

848 LCQ1320241
नाव : रमेश लोभाजी तिगोटे
वडिलांचे नाव: लोभाजी तिगोटे
घर क्रमांक : 153
वय : 49 लिंग : पुरुष
छायाचित्र उपलब्ध

849 SWH7362668
नाव : उमाजी मुक्ताजी तिगोटे
वडिलांचे नाव: मुक्ताजी तिगॉटे
घर क्रमांक : 153
वय : 32 लिंग : पुरुष
छायाचित्र उपलब्ध

850 SWH0236069
नाव : द्रोपदा भिमराव तिगोटे
पतीचे नाव: भिमराव तिगोटे
घर क्रमांक : 155
वय : 74 लिंग : महिला
छायाचित्र उपलब्ध

851 SWH7293434
नाव : सारजा पिंटु तिगोटे
पतीचे नाव: पिंटू तिगोटे तिगोटे
घर क्रमांक : 155
वय : 42 लिंग : महिला
छायाचित्र उपलब्ध

852 SWH2532687
नाव : आमोल भिमराव तीगोटे
वडिलांचे नाव: भिमराव तीगोटे
घर क्रमांक : 155
वय : 34 लिंग : पुरुष
छायाचित्र उपलब्ध

853 SWH7293426
नाव : पिंटु भिमराव तिगोटे
वडिलांचे नाव: भिमराव तिगोटे
घर क्रमांक : 155
वय : 22 लिंग : पुरुष
छायाचित्र उपलब्ध

854 SWH8615023
नाव : योगेश पिंटू तिगोटे तिगोटे
वडिलांचे नाव: पिंटू टिगोटे टिगोटे
घर क्रमांक : 155
वय : 21 लिंग : पुरुष
छायाचित्र उपलब्ध

855 LCQ1321413
नाव : भागीरथी भगवान भारस्कर
पतीचे नाव: भगवान भारस्कर
घर क्रमांक : 156
वय : 46 लिंग : महिला
छायाचित्र उपलब्ध

856 SWH7293442
नाव : नारायण संभाजी बुरूड
वडिलांचे नाव: संभाजी बुरूड
घर क्रमांक : 156
वय : 66 लिंग : पुरुष
छायाचित्र उपलब्ध

857 SWH8016396
नाव : गयाबाई नारायण बुरूड
पतीचे नाव: नारायण बुरूड
घर क्रमांक : 156
वय : 61 लिंग : महिला
छायाचित्र उपलब्ध

858 LCQ1320084
नाव : चांदु नारायण बुरूड
वडिलांचे नाव: नारायण बुरूड
घर क्रमांक : 156
वय : 48 लिंग : पुरुष
छायाचित्र उपलब्ध

859 SWH7293459
नाव : गंगाधर नारायण बुरुड
वडिलांचे नाव: नारायण बुरुड
घर क्रमांक : 156
वय : 42 लिंग : पुरुष
छायाचित्र उपलब्ध

860 LCQ1320795
नाव : लक्ष्मी चांदू बुरुड
पतीचे नाव: चांदू बुरुड
घर क्रमांक : 156
वय : 42 लिंग : महिला
छायाचित्र उपलब्ध

861 SWH6078554
नाव : रत्नप्रभा गंगाधर बुरुड
पतीचे नाव: गंगाधर बुरुड
घर क्रमांक : 156
वय : 40 लिंग : महिला
छायाचित्र उपलब्ध

862 SWH7702608
नाव : पारू ज्ञानेश्वर बुरुड
पतीचे नाव: ज्ञानेश्वर बुरुड
घर क्रमांक : 156
वय : 36 लिंग : महिला
छायाचित्र उपलब्ध

863 SWH8589426
नाव : सुशील चंदू बुरुड बुरुड
वडिलांचे नाव: चंदू बुरुड बुरुड
घर क्रमांक : 156
वय : 23 लिंग : पुरुष
छायाचित्र उपलब्ध

864 SWH0236100
नाव : बंडू शंकर भालेराव
वडिलांचे नाव: शंकर भालेराव
घर क्रमांक : 157
वय : 64 लिंग : पुरुष
छायाचित्र उपलब्ध

865 SWH0236118
नाव : सुविशला बंडू भालेराव
पतीचे नाव: बंडू भालेराव
घर क्रमांक : 157
वय : 61 लिंग : महिला
छायाचित्र उपलब्ध

866 LCQ2052983
नाव : पप्पू बंडु भालेराव
वडिलांचे नाव: बंडु भालेराव
घर क्रमांक : 157
वय : 38 लिंग : पुरुष
छायाचित्र उपलब्ध

867 SWH2532695
नाव : विलास बंडु भालेराव
वडिलांचे नाव: बंडु भालेराव
घर क्रमांक : 157
वय : 35 लिंग : पुरुष
छायाचित्र उपलब्ध

868 SWH7362163
नाव : शितल पप्पु भालेराव
पतीचे नाव: पप्पु भालेराव
घर क्रमांक : 157
वय : 30 लिंग : महिला
छायाचित्र उपलब्ध

869 SWH7702244
नाव : दुर्गा विलास भालेराव
पतीचे नाव: विलास भालेराव
घर क्रमांक : 157
वय : 26 लिंग : महिला
छायाचित्र उपलब्ध

870 SWH0236126
नाव : भानूदास पुरभाजी बुरूड
वडिलांचे नाव: पुरभाजी बुरूड
घर क्रमांक : 158
वय : 66 लिंग : पुरुष
छायाचित्र उपलब्ध

871 SWH0236134
नाव : सुनंदाबाई भानूदास बुरूड
पतीचे नाव: भानूदास बुरूड
घर क्रमांक : 158
वय : 61 लिंग : महिला
छायाचित्र उपलब्ध

872 SWH3501392
नाव : रंजना कचरुबा बुरुड
पतीचे नाव: कचरुबा बुरुड
घर क्रमांक : 158
वय : 40 लिंग : महिला
छायाचित्र उपलब्ध

873 SWH3614526
नाव : कचरुबा रंगनाथ बुरुड
वडिलांचे नाव: रंगनाथ बुरुड
घर क्रमांक : 158
वय : 38 लिंग : पुरुष
छायाचित्र उपलब्ध

874 SWH1294719
नाव : गंगाधर रंगनाथ बुरुड
वडिलांचे नाव: रंगनाथ बुरुड
घर क्रमांक : 158
वय : 34 लिंग : पुरुष
छायाचित्र उपलब्ध

875 SWH7362064
नाव : निलावंती गंगाधर बुरुड
पतीचे नाव: गंगाधर बुरुड
घर क्रमांक : 158
वय : 32 लिंग : महिला
छायाचित्र उपलब्ध

876 LCQ0547695
नाव : दिनाजी चिमाजी बुरूड
वडिलांचे नाव: चिमाजी बुरूड
घर क्रमांक : 159
वय : 71 लिंग : पुरुष
छायाचित्र उपलब्ध

877 LCQ1343581
नाव : कमलबाई दिनाजी बुरूड
पतीचे नाव: दिनाजी बुरूड
घर क्रमांक : 159
वय : 66 लिंग : महिला
छायाचित्र उपलब्ध

878 SWH7293483
नाव : भगवान दिनाजी बुरुड बुरुड
वडिलांचे नाव: दिनाजी बुरुड
घर क्रमांक : 159
वय : 45 लिंग : पुरुष
छायाचित्र उपलब्ध

879 SWH3614534
नाव : सुदामती भगवान बुरुड
पतीचे नाव: भगवान बुरुड
घर क्रमांक : 159
वय : 42 लिंग : महिला
छायाचित्र उपलब्ध

880 SWH7293491
नाव : हरिभाऊ दिनाजी बुरुड बुरुड
वडिलांचे नाव: दिनाजी बुरुड बुरुड
घर क्रमांक : 159
वय : 36 लिंग : पुरुष
छायाचित्र उपलब्ध

881 SWH0236168
नाव : पिराजी चिमाजी बुरूड
वडिलांचे नाव: चिमाजी बुरूड
घर क्रमांक : 160
वय : 96 लिंग : पुरुष
छायाचित्र उपलब्ध

882 LCQ0547729
नाव : पार्वतीबाई पिराजी बुरूड
पतीचे नाव: पिराजी बुरूड
घर क्रमांक : 160
वय : 73 लिंग : महिला
छायाचित्र उपलब्ध

883 LCQ1320134
नाव : धोंडीराम पिरजी बुरूड
वडिलांचे नाव: पिरजी बुरूड
घर क्रमांक : 160
वय : 61 लिंग : पुरुष
छायाचित्र उपलब्ध

884 SWH0236178
नाव : कांताबाई धोंडीराम बुरूड
पतीचे नाव: धोंडीराम बुरूड
घर क्रमांक : 160
वय : 57 लिंग : महिला
छायाचित्र उपलब्ध

885 LCQ1320233
नाव : माधव पिराजी बुरूड
वडिलांचे नाव: पिराजी बुरूड
घर क्रमांक : 160
वय : 48 लिंग : पुरुष
छायाचित्र उपलब्ध

886 LCQ1320688
नाव : छाया माधव बुरूड
पतीचे नाव: माधव बुरूड
घर क्रमांक : 160
वय : 46 लिंग : महिला
छायाचित्र उपलब्ध

887 LCQ1320670
नाव : रंजना पिराजी बुरूड
पतीचे नाव: पिराजी बुरूड
घर क्रमांक : 160
वय : 42 लिंग : महिला
छायाचित्र उपलब्ध

888 SWH7361926
नाव : अमोल व्यंकटी बुरुड
वडिलांचे नाव: व्यंकटी बुरुड
घर क्रमांक : 160
वय : 31 लिंग : पुरुष
छायाचित्र उपलब्ध

889 SWH7362346
नाव : राजिव धोंडिराम बुरुड
वडिलांचे नाव: धोंडिराम बुरुड
घर क्रमांक : 160
वय : 31 लिंग : पुरुष
छायाचित्र उपलब्ध

890 SWH7293509
नाव : अंजनाबाई ज्ञानोबा बुरुड
पतीचे नाव: ज्ञानोबा बुरुड
घर क्रमांक : 161
वय : 74 लिंग : महिला
छायाचित्र उपलब्ध

891 LCQ1343383
नाव : सोनाबाई माधव बुरूड
पतीचे नाव: माधव बुरूड
घर क्रमांक : 161
वय : 49 लिंग : महिला
छायाचित्र उपलब्ध

892 LCQ2052421
नाव : गोदावरी गुणाजी बुरूड
पतीचे नाव: गुणाजी बुरूड
घर क्रमांक : 161
वय : 45 लिंग : महिला
छायाचित्र उपलब्ध

893 SWH6781082
नाव : मारोती माधव बुरुड
वडिलांचे नाव: माधव बुरुड
घर क्रमांक : 161
वय : 30 लिंग : पुरुष
छायाचित्र उपलब्ध

894 SWH8657272
नाव : शिवाजी गुणाजी बुरुड
वडिलांचे नाव: गुणाजी बुरुड बुरुड
घर क्रमांक : 161
वय : 24 लिंग : पुरुष
छायाचित्र उपलब्ध

895 SWH7702301
नाव : नवनाथ पंडीत कोराळे
वडिलांचे नाव: पंडीत कोराळे
घर क्रमांक : 161
वय : 27 लिंग : पुरुष
छायाचित्र उपलब्ध

896 SWH8557993
नाव : मैनबाई नवनाथ कोराले
पतीचे नाव: नवनाथ पंडित कोराले
घर क्रमांक : 161
वय : 23 लिंग : महिला
छायाचित्र उपलब्ध

897 SWH0236233
नाव : बाजीराव फकीरा बुरूड
वडिलांचे नाव: फकीरा बुरूड
घर क्रमांक : 162
वय : 89 लिंग : पुरुष
छायाचित्र उपलब्ध

898 SWH0236241
नाव : भागुबाई बाजीराव बुरूड
पतीचे नाव: बाजीराव बुरूड
घर क्रमांक : 162
वय : 81 लिंग : महिला
छायाचित्र उपलब्ध

899 SWH1260462
नाव : कठाळू बाजीराव बुरूड
वडिलांचे नाव: बाजीराव बुरूड
घर क्रमांक : 162
वय : 45 लिंग : पुरुष
छायाचित्र उपलब्ध

900 SWH1260512
नाव : छाया कटाळु बुरुड
पतीचे नाव: कटाळु बुरुड
घर क्रमांक : 162
वय : 42 लिंग : महिला
छायाचित्र उपलब्ध

901 SWH8422644
नाव : सुनील कटाळू बुरुड बुरुड
वडिलांचे नाव: कटाळू
घर क्रमांक : 162
वय : 24 लिंग : पुरुष
छायाचित्र उपलब्ध

902 SWH8633711
नाव : अनिल कटाळू बुरुड बुरुड
वडिलांचे नाव: कटाळू बुरुड बुरुड
घर क्रमांक : 162
वय : 21 लिंग : पुरुष
छायाचित्र उपलब्ध

903 LCQ0547851
नाव : गुंगबाई भोजाजी बुरूड
पतीचे नाव: भोजाजी बुरूड
घर क्रमांक : 163
वय : 77 लिंग : महिला
छायाचित्र उपलब्ध

904 SWH0236267
नाव : बालाजी भोजाजी बुरूड
वडिलांचे नाव: भोजाजी बुरूड
घर क्रमांक : 163
वय : 61 लिंग : पुरुष
छायाचित्र उपलब्ध

905 SWH1294750
नाव : बंडू भोजाजी बुरूड
वडिलांचे नाव: भोजाजी बुरूड
घर क्रमांक : 163
वय : 56 लिंग : पुरुष
छायाचित्र उपलब्ध

906 SWH0236287
नाव : तुकाराम भोजाजी बुरूड
वडिलांचे नाव: भोजाजी बुरूड
घर क्रमांक : 163
वय : 53 लिंग : पुरुष
छायाचित्र उपलब्ध

907 SWH1294727
नाव : द्रापदी बंडू बुरूड
पतीचे नाव: बंडू बुरूड
घर क्रमांक : 163
वय : 52 लिंग : महिला
छायाचित्र उपलब्ध

908 SWH1294735
नाव : आशा तुकाराम बुरूड
पतीचे नाव: तुकाराम बुरूड
घर क्रमांक : 163
वय : 50 लिंग : महिला
छायाचित्र उपलब्ध

909 SWH2532810
नाव : नवनाथ बालाजी बुरुड
वडिलांचे नाव: बालाजी बुरुड
घर क्रमांक : 163
वय : 34 लिंग : पुरुष
छायाचित्र उपलब्ध

910 SWH7361983
नाव : माधव बालाजी बुरुड
आईचे नाव: भोजाजी बुरुड
घर क्रमांक : 163
वय : 33 लिंग : पुरुष
छायाचित्र उपलब्ध

911 SWH8422610
नाव : राजेश बंडू बुरुड बुरुड
वडिलांचे नाव: बंडू बुरुड
घर क्रमांक : 163
वय : 24 लिंग : पुरुष
छायाचित्र उपलब्ध

912 SWH0236297
नाव : पिराजी काशीराम बुरूड
वडिलांचे नाव: काशीराम बुरूड
घर क्रमांक : 164
वय : 94 लिंग : पुरुष
छायाचित्र उपलब्ध

913 LCQ0547901
नाव : गंगूबाई पिराजी बुरूड
पतीचे नाव: पिराजी बुरूड
घर क्रमांक : 164
वय : 76 लिंग : महिला
छायाचित्र उपलब्ध

914 SWH0236308
नाव : काशिराम पिराजी बुरूड
वडिलांचे नाव: पिराजी बुरूड
घर क्रमांक : 164
वय : 48 लिंग : पुरुष
छायाचित्र उपलब्ध

915 LCQ1320803
नाव : धुरपती काशीराम बुरूड
पतीचे नाव: काशीराम बुरूड
घर क्रमांक : 164
वय : 47 लिंग : महिला
छायाचित्र उपलब्ध

916 SWH1294792
नाव : संदीपसिंग सुरेशसिंग चंदेल
वडिलांचे नाव: सुरेशसिंग चंदेले
घर क्रमांक : 164
वय : 35 लिंग : पुरुष
छायाचित्र उपलब्ध

917 LCQ0547927
नाव : मोकिंदा जळबा बुरूड
वडिलांचे नाव: जळबा बुरूड
घर क्रमांक : 165
वय : 91 लिंग : पुरुष
छायाचित्र उपलब्ध

918 LCQ0547935
नाव : नागराबाई मोकिंद बुरूड
पतीचे नाव: मोकिंद बुरूड
घर क्रमांक : 165
वय : 86 लिंग : महिला
छायाचित्र उपलब्ध

919 LCQ1320274
नाव : धोंडीबा मोंकिदा बुरूड
वडिलांचे नाव: मोंकिदा बुरूड
घर क्रमांक : 165
वय : 56 लिंग : पुरुष
छायाचित्र उपलब्ध

920 SWH3501681
नाव : मालन धोंडीराम बुरुड
वडिलांचे नाव: धोंडीराम बुरुड
घर क्रमांक : 165
वय : 48 लिंग : पुरुष
छायाचित्र उपलब्ध

921 SWH7362387
नाव : सुमनबाई मोकिंदा बुरुड
पतीचे नाव: मोकिंदा बुरुड
घर क्रमांक : 165
वय : 43 लिंग : महिला
छायाचित्र उपलब्ध

922 SWH7293525
नाव : अंगद मोकींद बुरूड
वडिलांचे नाव: मोकींद बुरूड
घर क्रमांक : 165
वय : 40 लिंग : पुरुष
छायाचित्र उपलब्ध

923 SWH6078521
नाव : श्रीदेवी अंगद बुरूड
पतीचे नाव: अंगद बुरूड
घर क्रमांक : 165
वय : 39 लिंग : महिला
छायाचित्र उपलब्ध

924 SWH7361991
नाव : कैलास धोंडिराम बुरुड
वडिलांचे नाव: धोंडिराम बुरुड
घर क्रमांक : 165
वय : 31 लिंग : पुरुष
छायाचित्र उपलब्ध

925 SWH8559833
नाव : अरुणा कैलास बुरुड बुरुड
पतीचे नाव: कैलास बुरुड बुरुड
घर क्रमांक : 165
वय : 24 लिंग : महिला
छायाचित्र उपलब्ध

926 SWH8589418
नाव : संतोष मुंजाजी वाघमारे मुंजाजी वाघमारे
वडिलांचे नाव: मुंजाजी वाघमारे वाघमारे
घर क्रमांक : 166
वय : 27 लिंग : पुरुष
छायाचित्र उपलब्ध

927 SWH1294693
नाव : वैजनाथ सोपानराव वाघमारे
वडिलांचे नाव: सोपानराव वाघमारे
घर क्रमांक : 166
वय : 66 लिंग : पुरुष
छायाचित्र उपलब्ध

928 SWH0236324
नाव : मुंजा सोपान वाघमारे
वडिलांचे नाव: सोपान वाघमारे
घर क्रमांक : 166
वय : 61 लिंग : पुरुष
छायाचित्र उपलब्ध

929 SWH0236316
नाव : लक्ष्मीबाई वैजनाथ वाघमारे
पतीचे नाव: वैजनाथ वाघमारे
घर क्रमांक : 166
वय : 56 लिंग : महिला
छायाचित्र उपलब्ध

930 LCQ1321017
नाव : कमलबाई मुंजा वाघमारे
पतीचे नाव: मुंजा वाघमारे
घर क्रमांक : 166
वय : 56 लिंग : महिला
छायाचित्र उपलब्ध

931 SWH7362270
नाव : पूजा केशव वाघमारे
पतीचे नाव: मुंजा वाघमारे
घर क्रमांक : 166
वय : 39 लिंग : महिला
छायाचित्र उपलब्ध

932 SWH8579252
नाव : सोमेश्वर मुंजाजी वाघमारे वाघमारे
वडिलांचे नाव: मुंजाजी वाघमारे
घर क्रमांक : 166
वय : 24 लिंग : पुरुष
छायाचित्र उपलब्ध

933 SWH1260553
नाव : वामन फ़क़ीरा बुरुड बुरुड
वडिलांचे नाव: फकीरा वाघमारे
घर क्रमांक : 167
वय : 63 लिंग : पुरुष
छायाचित्र उपलब्ध

934 SWH1260546
नाव : राधाबाई वामन बुरूड
पतीचे नाव: वामन बुरूड
घर क्रमांक : 167
वय : 61 लिंग : महिला
छायाचित्र उपलब्ध

935 SWH7362460
नाव : वनिता गोविंद बुरुड
पतीचे नाव: गोविंद बुरुड
घर क्रमांक : 167
वय : 32 लिंग : महिला
छायाचित्र उपलब्ध

936 SWH7362452
नाव : गोविंद वामन बुरुड
वडिलांचे नाव: वामन बुरुड
घर क्रमांक : 167
वय : 32 लिंग : पुरुष
छायाचित्र उपलब्ध

937 LCQ0548008
नाव : रूक्मिणबाई सोनबा बुरूड
पतीचे नाव: सोनबा बुरूड
घर क्रमांक : 168
वय : 81 लिंग : महिला
छायाचित्र उपलब्ध

938 SWH0236340
नाव : मुक्ताबाई चुडाजी बुरूड
पतीचे नाव: चुडाजी बुरूड
घर क्रमांक : 169
वय : 80 लिंग : महिला
छायाचित्र उपलब्ध

939 SWH7293533
नाव : शिवराम चुडाजी बुरूड
वडिलांचे नाव: चुडाजी बुरूड
घर क्रमांक : 169
वय : 40 लिंग : पुरुष
छायाचित्र उपलब्ध

940 SWH8278350
नाव : रत्नमाला नागदत्त खांडेकर
पतीचे नाव: नागदत्त खांडेकर
घर क्रमांक : 170
वय : 27 लिंग : महिला
छायाचित्र उपलब्ध

941 SWH8278194
नाव : औदुंबर पुरभाजी खांडेकर
वडिलांचे नाव: पुरभाजी खांडेकर
घर क्रमांक : 170
वय : 26 लिंग : पुरुष
छायाचित्र उपलब्ध

942 SWH8016461
नाव : पुरभाजी नागोराव खांडेकर
वडिलांचे नाव: नागोराव खांडेकर
घर क्रमांक : 170
वय : 73 लिंग : पुरुष
छायाचित्र उपलब्ध

943 SWH8016479
नाव : सुमनबाई पुरभाजी खांडेकर
पतीचे नाव: पुरभाजी खांडेकर
घर क्रमांक : 170
वय : 69 लिंग : महिला
छायाचित्र उपलब्ध

944 SWH6078570
नाव : नागदत्त पुरभाजी खांडेकर
वडिलांचे नाव: पुरभाजी खांडेकर
घर क्रमांक : 170
वय : 33 लिंग : पुरुष
छायाचित्र उपलब्ध

945 SWH0236376
नाव : सारजाबाई पिराजी खांडेकर
पतीचे नाव: पिराजी खांडेकर
घर क्रमांक : 171
वय : 61 लिंग : महिला
छायाचित्र उपलब्ध

946 LCQ1343060
नाव : पाराजी पिराजी खांडेकर
वडिलांचे नाव: पिराजी खांडेकर
घर क्रमांक : 171
वय : 46 लिंग : पुरुष
छायाचित्र उपलब्ध

947 LCQ1343615
नाव : रंजना पाराजी खांडेकर
पतीचे नाव: पाराजी खांडेकर
घर क्रमांक : 171
वय : 45 लिंग : महिला
छायाचित्र उपलब्ध

948 SWH8440125
नाव : सचिन पराजी खांडेकर खांडेकर
वडिलांचे नाव: पाराजी खांडेकर
घर क्रमांक : 171
वय : 23 लिंग : पुरुष
छायाचित्र उपलब्ध

949 SWH8016487
नाव : शिवाजी नागोराव खांडेकर
वडिलांचे नाव: नागोराव खांडेकर
घर क्रमांक : 172
वय : 63 लिंग : पुरुष
छायाचित्र उपलब्ध

950 SWH8016495
नाव : निलावती शिवाजी खांडेकर
पतीचे नाव: शिवाजी खांडेकर
घर क्रमांक : 172
वय : 59 लिंग : महिला
छायाचित्र उपलब्ध

951 SWH6781066
नाव : केशव शिवाजी खांडेकर
वडिलांचे नाव: शिवाजी खांडेकर
घर क्रमांक : 172
वय : 30 लिंग : पुरुष
छायाचित्र उपलब्ध

952 SWH7361959
नाव : बालाजी धारबा खांडेकर
वडिलांचे नाव: धारबा खांडेकर
घर क्रमांक : 172
वय : 30 लिंग : पुरुष
छायाचित्र उपलब्ध

953 SWH7702236
नाव : महानंदा केशव खांडेकर
पतीचे नाव: केशव खांडेकर
घर क्रमांक : 172
वय : 26 लिंग : महिला
छायाचित्र उपलब्ध

954 SWH8443756
नाव : अरुण शिवाजी खांडेकर खांडेकर
वडिलांचे नाव: शिवाजी खांडेकर
घर क्रमांक : 172
वय : 23 लिंग : पुरुष
छायाचित्र उपलब्ध

955 LCQ1343052
नाव : कैलास लिंबानी देवकटे
वडिलांचे नाव: लिंबानी देवकटे
घर क्रमांक : 173
वय : 42 लिंग : पुरुष
छायाचित्र उपलब्ध

956 SWH1294776
नाव : हिरकनबाई लिंबाजी देवकते
पतीचे नाव: लिंबाजी देवकते
घर क्रमांक : 173
वय : 71 लिंग : महिला
छायाचित्र उपलब्ध

957 SWH7562143
नाव : सविता नामदेव देवकते
पतीचे नाव: नामदेव देवकते
घर क्रमांक : 173
वय : 27 लिंग : महिला
छायाचित्र उपलब्ध

958 SWH7562150
नाव : माधव लिंबाजी देवकते
वडिलांचे नाव: लिंबाजी देवकते
घर क्रमांक : 173
वय : 28 लिंग : पुरुष
छायाचित्र उपलब्ध

959 SWH7293541
नाव : भगवान वाकोजी वाघमारे
वडिलांचे नाव: वाकोजी वाघमारे
घर क्रमांक : 174
वय : 58 लिंग : पुरुष
छायाचित्र उपलब्ध

960 SWH7293558
नाव : कांताबाई भगवान वाघमारे
पतीचे नाव: भगवान वाघमारे
घर क्रमांक : 174
वय : 53 लिंग : महिला
छायाचित्र उपलब्ध

961 SWH7702624
नाव : व्यंकटी वामन बुरुड
वडिलांचे नाव: वामन बुरुड
घर क्रमांक : 176
वय : 26 लिंग : पुरुष
छायाचित्र उपलब्ध

962 LCQ1321249
नाव : सारीका प्रभाकर धापसे
पतीचे नाव: प्रभाकर धापसे
घर क्रमांक : 176
वय : 40 लिंग : महिला
छायाचित्र उपलब्ध

963 LCQ1320266
नाव : पांडुरंग सुदाम गायकर
वडिलांचे नाव: सुदाम गायकर
घर क्रमांक : 176
वय : 45 लिंग : पुरुष
छायाचित्र उपलब्ध

964 LCQ1320399
नाव : अनुसया पांडुरंग गायकर
पतीचे नाव: पांडुरंग गायकर
घर क्रमांक : 176
वय : 41 लिंग : महिला
छायाचित्र उपलब्ध

965 LCQ1342781
नाव : अंबादास शिवाजी धापसे
वडिलांचे नाव: शिवाजी धापसे
घर क्रमांक : 177
वय : 44 लिंग : पुरुष
छायाचित्र उपलब्ध

966 LCQ1344290
नाव : अनिता विलास धापसे
पतीचे नाव: विलास धापसे
घर क्रमांक : 177
वय : 41 लिंग : महिला
छायाचित्र उपलब्ध

967 LCQ1344282
नाव : लक्ष्मी अंबादास धापसे
पतीचे नाव: अंबादास धापसे
घर क्रमांक : 177
वय : 40 लिंग : महिला
छायाचित्र उपलब्ध

968 LCQ1321702
नाव : नारायण बालाजी पुरी
वडिलांचे नाव: बालाजी पुरी
घर क्रमांक : 178
वय : 42 लिंग : पुरुष
छायाचित्र उपलब्ध

969 LCQ1320407
नाव : राहीबाई नारायण पुरी
पतीचे नाव: नारायण पुरी
घर क्रमांक : 178
वय : 41 लिंग : महिला
छायाचित्र उपलब्ध

970 SWH7702434
नाव : संभुदेव केरबा धापसे
वडिलांचे नाव: केरबा धापसे
घर क्रमांक : 186
वय : 32 लिंग : पुरुष
छायाचित्र उपलब्ध

971 SWH7701378
नाव : सौरभ केरबा धापसे
वडिलांचे नाव: केरबा धापसे
घर क्रमांक : 186
वय : 26 लिंग : पुरुष
छायाचित्र उपलब्ध

972 SWH7293186
नाव : अनिता लक्ष्मण धापसे
पतीचे नाव: लक्ष्मण धापसे
घर क्रमांक : 188
वय : 45 लिंग : महिला
छायाचित्र उपलब्ध

973 SWH7702582
नाव : सोमेश्वर लक्ष्मण धापसे
वडिलांचे नाव: लक्ष्मण धापसे
घर क्रमांक : 188
वय : 26 लिंग : पुरुष
छायाचित्र उपलब्ध

974 SWH2532794
नाव : चंद्रकांत गणपती धापसे
वडिलांचे नाव: गणपती धापसे
घर क्रमांक : 191
वय : 34 लिंग : पुरुष
छायाचित्र उपलब्ध

975 SWH6078513
नाव : दिलीप शिवाजी धापसे
वडिलांचे नाव: शिवाजीराव धापसे
घर क्रमांक : 199
वय : 34 लिंग : पुरुष
छायाचित्र उपलब्ध

976 SWH6475586
नाव : क्रुष्णा रमेश धापसे
वडिलांचे नाव: रमेश धापसे
घर क्रमांक : 199
वय : 32 लिंग : पुरुष
छायाचित्र उपलब्ध

977 SWH8653339
नाव : सोनाली गोविंद धापसे धापसे
पतीचे नाव: गोविंद निवृत्ती धापसे धापसे
घर क्रमांक : 199
वय : 27 लिंग : महिला
छायाचित्र उपलब्ध

978 SWH8549560
नाव : विकास तुकाराम शिंदे
वडिलांचे नाव: तुकाराम शिंदे
घर क्रमांक : 200
वय : 22 लिंग : पुरुष
छायाचित्र उपलब्ध

979 SWH1260520
नाव : माधव शिवाजी सोमोशे
वडिलांचे नाव: शिवाजी सोमोशे
घर क्रमांक : 201
वय : 43 लिंग : पुरुष
छायाचित्र उपलब्ध

980 SWH8556912
नाव : शिवकांता पंढरी पुरी पुरी
पतीचे नाव: पंढरी पुरी पुरी
घर क्रमांक : 204
वय : 49 लिंग : महिला
छायाचित्र उपलब्ध

981 SWH8556904
नाव : नवनाथ पंढरी पुरी पुरी
वडिलांचे नाव: पंढरी पुरी पुरी
घर क्रमांक : 204
वय : 34 लिंग : पुरुष
छायाचित्र उपलब्ध

982 SWH2532836
नाव : गोकर्णा शंभुदेव पुरी
पतीचे नाव: शंभुदेव पुरी
घर क्रमांक : 205
वय : 38 लिंग : महिला
छायाचित्र उपलब्ध

983 LCQ1321884
नाव : संभुदेव बालाजी पुरी
वडिलांचे नाव: बालाजी पुरी
घर क्रमांक : 205
वय : 37 लिंग : पुरुष
छायाचित्र उपलब्ध

984 SWH8405821
नाव : हरी रुसी भिसे भिसे
वडिलांचे नाव: रुसी भिसे
घर क्रमांक : 212
वय : 27 लिंग : पुरुष
छायाचित्र उपलब्ध

985 SWH7834609
नाव : नागनाथ लक्ष्मणराव पुरी
वडिलांचे नाव: लक्ष्मणराव पुरी
घर क्रमांक : 223
वय : 29 लिंग : पुरुष
छायाचित्र उपलब्ध

986 SWH8500498
नाव : अयोध्या नागनाथ पुरी
पतीचे नाव: नागनाथ लक्ष्मण पुरी
घर क्रमांक : 223
वय : 25 लिंग : महिला
छायाचित्र उपलब्ध

987 LCQ1343979
नाव : बालीका राम काळे
पतीचे नाव: राम काळे
घर क्रमांक : 229
वय : 41 लिंग : महिला
छायाचित्र उपलब्ध

988 SWH8405300
नाव : गोपीचंद कालिदास शिंदे शिंदे
वडिलांचे नाव: कालिदास शिंदे
घर क्रमांक : 260
वय : 25 लिंग : पुरुष
छायाचित्र उपलब्ध

989 SWH0234039
नाव : मंजुळाबाई भीवराजी सुर्यवंशी
पतीचे नाव: भीवराजी सुर्यवंशी
घर क्रमांक : 30 1
वय : 61 लिंग : महिला
छायाचित्र उपलब्ध

990 SWH0234093
नाव : ज्ञानोबा गुनाबुवा पुरी
वडिलांचे नाव: गुनाबुवा पुरी
घर क्रमांक : 31jn1
वय : 58 लिंग : पुरुष
छायाचित्र उपलब्ध

991 SWH0234104
नाव : मनकरणा ज्ञानोबा पुरी
पतीचे नाव: ज्ञानोबा पुरी
घर क्रमांक : 31jn1
वय : 53 लिंग : महिला
छायाचित्र उपलब्ध

992 LCQ0544437
नाव : गोविंद रमराव कोराळे
वडिलांचे नाव: रमराव कोराळे
घर क्रमांक : 34 1
वय : 71 लिंग : पुरुष
छायाचित्र उपलब्ध

993 LCQ0544445
नाव : रूक्मीन गोविंद कोराळे
पतीचे नाव: गोविंद कोराळे
घर क्रमांक : 34 1
वय : 69 लिंग : महिला
छायाचित्र उपलब्ध

994 LCQ0544429
नाव : ज्ञानोबा रामराव कोराळे
वडिलांचे नाव: रामराव कोराळे
घर क्रमांक : 34 2
वय : 63 लिंग : पुरुष
छायाचित्र उपलब्ध

995 SWH0234162
नाव : सोजराबाई ज्ञानोबा कोराळे
पतीचे नाव: ज्ञानोबा कोराळे
घर क्रमांक : 34 2
वय : 61 लिंग : महिला
छायाचित्र उपलब्ध

996 SWH6475230
नाव : अंकुश ज्ञानोबा क़ोराळे
वडिलांचे नाव: ज्ञानोबा कोराळे
घर क्रमांक : 34/2
वय : 34 लिंग : पुरुष
छायाचित्र उपलब्ध

997 LCQ0544502
नाव : शिवाजी रामराव धापसे
वडिलांचे नाव: रामराव धापसे
घर क्रमांक : 35 1
वय : 56 लिंग : पुरुष
छायाचित्र उपलब्ध

998 LCQ0544510
नाव : मंगलबाई शिवाजी धापसे
पतीचे नाव: शिवाजी धापसे
घर क्रमांक : 35 1
वय : 53 लिंग : महिला
छायाचित्र उपलब्ध

999 LCQ1320324
नाव : सतुबाइ घनशाम धापसे
पतीचे नाव: घनशाम धापसे
घर क्रमांक : 39-1
वय : 81 लिंग : महिला
छायाचित्र उपलब्ध

1000 SWH0234350
नाव : बळीराम घनशाम धापसे
वडिलांचे नाव: घनशाम धापसे
घर क्रमांक : 39 1
वय : 53 लिंग : पुरुष
छायाचित्र उपलब्ध

1001 SWH0234370
नाव : रमेश घनशाम धापसे
वडिलांचे नाव: घनशाम धापसे
घर क्रमांक : 39 1
वय : 51 लिंग : पुरुष
छायाचित्र उपलब्ध

1002 SWH0234380
नाव : कौशल्या रमेश धापसे
पतीचे नाव: रमेश धापसे
घर क्रमांक : 39 1
वय : 50 लिंग : महिला
छायाचित्र उपलब्ध

1003 SWH0234360
नाव : सखुबाई बळीराम धापसे
पतीचे नाव: बळीराम धापसे
घर क्रमांक : 39 1
वय : 50 लिंग : महिला
छायाचित्र उपलब्ध

1004 LCQ0544965
नाव : कैलास किशनराव धापसे
वडिलांचे नाव: किशनराव धापसे
घर क्रमांक : 51 1
वय : 50 लिंग : पुरुष
छायाचित्र उपलब्ध

1005 SWH8443863
नाव : सुनील कैलाश धापसे धापसे
वडिलांचे नाव: कैलाश धापसे
घर क्रमांक : 51-1
वय : 26 लिंग : पुरुष
छायाचित्र उपलब्ध

1006 SWH0234677
नाव : रामचंद्र राजाराम बने
वडिलांचे नाव: राजाराम बने
घर क्रमांक : 58 1
वय : 66 लिंग : पुरुष
छायाचित्र उपलब्ध

1007 SWH0234687
नाव : जिजाबाई रामचंद्र बने
पतीचे नाव: रामचंद्र बने
घर क्रमांक : 58 1
वय : 63 लिंग : महिला
छायाचित्र उपलब्ध

1008 LCQ1320373
नाव : हरीश्चंद्र राजाराम बने
वडिलांचे नाव: राजाराम बने
घर क्रमांक : 58-2
वय : 59 लिंग : पुरुष
छायाचित्र उपलब्ध

1009 LCQ1320365
नाव : शिवाबाई हरीश्चंद्र बने
पतीचे नाव: हरीश्चंद्र बने
घर क्रमांक : 58-2
वय : 55 लिंग : महिला
छायाचित्र उपलब्ध

1010 SWH8420556
नाव : शिल्पा हरिचंद्र बने बने
वडिलांचे नाव: हरिचंद्र बने
घर क्रमांक : 58-2
वय : 26 लिंग : महिला
छायाचित्र उपलब्ध

1011 LCQ0546119
नाव : कमलबाई नामदेवराव धापसे
पतीचे नाव: नामदेवराव धापसे
घर क्रमांक : 95 1
वय : 91 लिंग : महिला
छायाचित्र उपलब्ध

1012 LCQ0547661
नाव : मंडूबाई रंगनाथ बुरूड
पतीचे नाव: रंगनाथ बुरूड
घर क्रमांक : 158 1
वय : 79 लिंग : महिला
छायाचित्र उपलब्ध

1013 LCQ0547653
नाव : रंगनाथ पुरभाजी बुरूड
वडिलांचे नाव: पुरभाजी बुरूड
घर क्रमांक : 158 1
वय : 63 लिंग : पुरुष
छायाचित्र उपलब्ध

1014 SWH2532778
नाव : मुजांभाऊ गंगाधर बचाटे
वडिलांचे नाव: गंगाधर बचाटे
घर क्रमांक : 158-2
वय : 36 लिंग : पुरुष
छायाचित्र उपलब्ध

1015 SWH8016420
नाव : मुगाजी पुरभाजी बुरूड
वडिलांचे नाव: पुरभाजी बुरूड
घर क्रमांक : 158-2
वय : 59 लिंग : पुरुष
छायाचित्र उपलब्ध

1016 SWH8016438
नाव : छायाबाई मुगाजी बुरूड
पतीचे नाव: मुगाजी बुरूड
घर क्रमांक : 158-2
वय : 56 लिंग : महिला
छायाचित्र उपलब्ध

1017 SWH2532786
नाव : माधव विठल धापसे
वडिलांचे नाव: विठल धापसे
घर क्रमांक : 158-2
वय : 35 लिंग : पुरुष
छायाचित्र उपलब्ध

1018 LCQ0547778
नाव : केरूबाई रूपाजी बुरूड
पतीचे नाव: रूपाजी बुरूड
घर क्रमांक : 160 1
वय : 86 लिंग : महिला
छायाचित्र उपलब्ध

1019 SWH0236198
नाव : व्यंकटी रूपाजी बुरूड
वडिलांचे नाव: रूपाजी बुरूड
घर क्रमांक : 160 1
वय : 53 लिंग : पुरुष
छायाचित्र उपलब्ध

1020 SWH0236209
नाव : द्रोपदा व्यंकटी बुरूड
पतीचे नाव: व्यंकटी बुरूड
घर क्रमांक : 160 1
वय : 49 लिंग : महिला
छायाचित्र उपलब्ध

1021 SWH1294784
नाव : धारबा नागोराव खांडेकर
वडिलांचे नाव: नागोराव खांडेकर
घर क्रमांक : 172-1
वय : 56 लिंग : पुरुष
छायाचित्र उपलब्ध

1022 SWH1294800
नाव : स्मिता धारबा खांडेकर
पतीचे नाव: धारबा खांडेकर
घर क्रमांक : 172-1
वय : 53 लिंग : महिला
छायाचित्र उपलब्ध

1023 SWH8440117
नाव : माधव धारबा खांडेकर खांडेकर
वडिलांचे नाव: धारबा खांडेकर
घर क्रमांक : 172 -1
वय : 23 लिंग : पुरुष
छायाचित्र उपलब्ध

1024 SWH8443905
नाव : सुरज बळीराम धापसे धापसे
वडिलांचे नाव: बळीराम धापसे
घर क्रमांक : 73 पार्ट-150
वय : 28 लिंग : पुरुष
छायाचित्र उपलब्ध

1025 SWH8440133
नाव : करण माधवसिंग चंदिले चंदिले
वडिलांचे नाव: माधवसिंग चंदिले
घर क्रमांक : 123 पार्ट- 150
वय : 23 लिंग : पुरुष
छायाचित्र उपलब्ध

1026 SWH8579260
नाव : प्रसाद तुकाराम बुरुड बुरुड
वडिलांचे नाव: तुकाराम बुरुड
घर क्रमांक : 139 पार्ट-150
वय : 22 लिंग : पुरुष
छायाचित्र उपलब्ध

1027 SWH8689259
नाव : संगीता माधव वाघमारे
पतीचे नाव: माधव वाघमारे
घर क्रमांक : 174
वय : 25 लिंग : महिला
छायाचित्र उपलब्ध

1028 SWH8689879
नाव : संकेत प्रभाकर धापसे
वडिलांचे नाव: प्रभाकर धापसे धापसे
घर क्रमांक : 149
वय : 21 लिंग : पुरुष
छायाचित्र उपलब्ध

1029 SWH8689903
नाव : सिद्धेश्वर पराजी खांडेकर
वडिलांचे नाव: पाराजी खांडेकर खांडेकर
घर क्रमांक : 171
वय : 21 लिंग : पुरुष
छायाचित्र उपलब्ध

1030 SWH8689937
नाव : मुरली माधवसिंग चंदिले
वडिलांचे नाव: माधवसिंग चंदिले चंदिले
घर क्रमांक : 141
वय : 21 लिंग : पुरुष
छायाचित्र उपलब्ध

1031 SWH8691198
नाव : कृष्णा केरबा पवार
वडिलांचे नाव: केरबा पवार
घर क्रमांक : 124
वय : 22 लिंग : पुरुष
छायाचित्र उपलब्ध

1032 SWH8692352
नाव : शितल व्यंकटी बुरुड
पतीचे नाव: व्यंकटी बुरुड
घर क्रमांक : 176
वय : 24 लिंग : महिला
छायाचित्र उपलब्ध

1033 SWH8705022
नाव : सौरभ जनार्दन पवार पवार
वडिलांचे नाव: जनार्दन बापूराव पवार पवार
घर क्रमांक : 126
वय : 21 लिंग : पुरुष
छायाचित्र उपलब्ध

1034 SWH8705444
नाव : प्रतिमा शंकर पवार पवार
वडिलांचे नाव: शंकर माधवराव पवार पवार
घर क्रमांक : 103
वय : 24 लिंग : महिला
छायाचित्र उपलब्ध

1035 SWH8705451
नाव : प्रगती शंकर पवार पवार
वडिलांचे नाव: शंकर माधवराव पवार पवार
घर क्रमांक : 103
वय : 21 लिंग : महिला
छायाचित्र उपलब्ध

1036 SWH8705493
नाव : काजल पंढरी पवार
वडिलांचे नाव: पंढरी लिंबाजी पवार
घर क्रमांक : 130
वय : 21 लिंग : पुरुष
छायाचित्र उपलब्ध

1037 SWH8705501
नाव : अमरनाथ कैलासराव काळे
वडिलांचे नाव: कैलासराव काळे काळे
घर क्रमांक : 200
वय : 27 लिंग : पुरुष
छायाचित्र उपलब्ध

1038 SWH8705600
नाव : अक्षय जनार्दन पवार पवार
वडिलांचे नाव: जनार्दन बापूराव पवार पवार
घर क्रमांक : 126
वय : 23 लिंग : पुरुष
छायाचित्र उपलब्ध

1039 SWH8707127
नाव : सुनीता ज्ञानेश्वर पवार पवार
पतीचे नाव: ज्ञानेश्वर रामराव पवार पवार
घर क्रमांक : 113
वय : 26 लिंग : महिला
छायाचित्र उपलब्ध

1040 SWH8707929
नाव : समरीन अलीपाशा शेख शेख
पतीचे नाव: अलीपाशा शेख शेख
घर क्रमांक : 132
वय : 22 लिंग : महिला
छायाचित्र उपलब्ध

1041 SWH8707978
नाव : अश्विनी औदुंबर धापसे धापसे
पतीचे नाव: औदुंबर धापसे धापसे
घर क्रमांक : 52
वय : 29 लिंग : महिला
छायाचित्र उपलब्ध

1042 SWH8708976
नाव : गणेश रमेश करंडे करंडे
वडिलांचे नाव: रमेश करंडे करंडे
घर क्रमांक : 19 भाग 150
वय : 26 लिंग : पुरुष
छायाचित्र उपलब्ध

1043 SWH8712796
नाव : नंदणी शिवाजी मंगे मंगे
पतीचे नाव: शिवाजी मंगे मंगे
घर क्रमांक : 0
वय : 22 लिंग : महिला
छायाचित्र उपलब्ध

1044 SWH8712788
नाव : अश्विनी कृष्णा धापसे धापसे
पतीचे नाव: कृष्णा रमेश धापसे धापसे
घर क्रमांक : 335
वय : 26 लिंग : महिला
छायाचित्र उपलब्ध

1045 SWH8729121
नाव : राणी मारोती गिरी
पतीचे नाव: मारोती गिरी गिरी
घर क्रमांक : 1
वय : 34 लिंग : महिला
छायाचित्र उपलब्ध

1046 SWH8729865
नाव : सुजाता नागोराव शेळके
पतीचे नाव: नागोराव शेळके
घर क्रमांक : 33
वय : 35 लिंग : महिला
छायाचित्र उपलब्ध

1047 SWH8729857
नाव : मधू नरेंद्र करंडे
पतीचे नाव: नरेंद्र करंडे
घर क्रमांक : 25
वय : 24 लिंग : महिला
छायाचित्र उपलब्ध

1048 LCQ0337949
नाव : नारायण पांडुरंग कदम
वडिलांचे नाव: पांडुरंग कदम
घर क्रमांक : ईळेगाव
वय : 68 लिंग : पुरुष
छायाचित्र उपलब्ध

1049 LCQ1269273
नाव : कल्पनाबाई नारायण कदम
पतीचे नाव: नारायण कदम
घर क्रमांक : 30
वय : 63 लिंग : महिला
छायाचित्र उपलब्ध

1050 SWH8741480
नाव : विठ्ठल रामजी धापसे
वडिलांचे नाव: रामजी धापसे धापसे
घर क्रमांक : 0
वय : 67 लिंग : पुरुष
छायाचित्र उपलब्ध

1051 SWH8743155
नाव : द्रोपदा लिंबाजी बटलवाड
वडिलांचे नाव: लिंबाजी बटलवाड
घर क्रमांक : 0
वय : 29 लिंग : महिला
छायाचित्र उपलब्ध

1052 SWH8743098
नाव : महेश्वरी शेळके
वडिलांचे नाव: श्रीहरी शेळके
घर क्रमांक : 167 इळेगाव
वय : 29 लिंग : महिला
छायाचित्र उपलब्ध

1053 SWH6984223
नाव : कविता दत्ता लोढे
पतीचे नाव: दत्ता लोढे
घर क्रमांक : ईळेगाव
वय : 51 लिंग : महिला
छायाचित्र उपलब्ध

1054 SWH8757205
नाव : भागवत तुकाराम धापसे धापसे
वडिलांचे नाव: तुकाराम धापसे धापसे
घर क्रमांक : 32
वय : 22 लिंग : पुरुष
छायाचित्र उपलब्ध

1055 SWH8807604
नाव : द्रोपदी आकाश लोंडे
पतीचे नाव: आकाश लोंडे
घर क्रमांक : ईळेगाव
वय : 20 लिंग : महिला
छायाचित्र उपलब्ध

1056 SWH8865826
नाव : वैष्णवी गणेश पुरी
पतीचे नाव: गणेश पुरी
घर क्रमांक : 00
वय : 20 लिंग : महिला
छायाचित्र उपलब्ध

1057 SWH8865743
नाव : ओमकार दादाराव शेळके
वडिलांचे नाव: दादाराव शेळके
घर क्रमांक : 33
वय : 22 लिंग : पुरुष
छायाचित्र उपलब्ध

1058 SWH8868119
नाव : सरोजा धापसे
पतीचे नाव: वामन धापसे धापसे
घर क्रमांक : 144
वय : 28 लिंग : महिला
छायाचित्र उपलब्ध

1059 SWH8868101
नाव : समाधान धापसे
वडिलांचे नाव: दशरथ धापसे धापसे
घर क्रमांक : 52
वय : 22 लिंग : पुरुष
छायाचित्र उपलब्ध

1060 SWH8868549
नाव : मोक्षदा धापसे
पतीचे नाव: दत्ता धापसे धापसे
घर क्रमांक : 52
वय : 21 लिंग : महिला
छायाचित्र उपलब्ध

1061 SWH8871287
नाव : मारोती हत्तीकर
वडिलांचे नाव: मारोती हत्तीकर हत्तीकर
घर क्रमांक : 00
वय : 20 लिंग : पुरुष
छायाचित्र उपलब्ध

1062 SWH8874521
नाव : प्रशांत धापसे
वडिलांचे नाव: राजाराम धापसे
घर क्रमांक : 93
वय : 20 लिंग : पुरुष
छायाचित्र उपलब्ध

1063 SWH8877797
नाव : चेतन कोराळे
वडिलांचे नाव: माधव कोराळे
घर क्रमांक : इलेगाव
वय : 21 लिंग : पुरुष
छायाचित्र उपलब्ध

1064 SWH8884264
नाव : विवेक विलासराव काळे
वडिलांचे नाव: विलास काळे
घर क्रमांक : 55
वय : 22 लिंग : पुरुष
छायाचित्र उपलब्ध

1065 SWH8885790
नाव : सुरज लक्ष्मण बामनवाड
वडिलांचे नाव: लक्ष्मण बामनवाड
घर क्रमांक : 148
वय : 20 लिंग : पुरुष
छायाचित्र उपलब्ध

1066 SWH8898967
नाव : प्रतीक्षा धापसे
पतीचे नाव: परमेश्वर धापसे
घर क्रमांक : 78
वय : 23 लिंग : महिला
छायाचित्र उपलब्ध

1067 SWH8920803
नाव : विलास बुरुड
वडिलांचे नाव: धोंडीराम बुरुड
घर क्रमांक : विळेगाव
वय : 23 लिंग : पुरुष
छायाचित्र उपलब्ध

1068 SWH8920811
नाव : प्रसाद बुरुड
वडिलांचे नाव: माधव बुरुड
घर क्रमांक : इलेगाव
वय : 21 लिंग : पुरुष
छायाचित्र उपलब्ध

1069 SWH8921173
नाव : परमेश्वर पवार
वडिलांचे नाव: आनुरथ पवार
घर क्रमांक : शिवाजी चौक
वय : 23 लिंग : पुरुष
छायाचित्र उपलब्ध

1070 SWH8921447
नाव : नवनाथ पवार
आईचे नाव: मीरा पवार
घर क्रमांक : आनुरथ पवार
वय : 21 लिंग : पुरुष
छायाचित्र उपलब्ध

1071 SWH8934119
नाव : वैष्णवी सचिन पुरी
पतीचे नाव: सचिन पुरी
घर क्रमांक : 0
वय : 26 लिंग : महिला
छायाचित्र उपलब्ध

1072 SWH8934945
नाव : आरती ज्ञानोबा सूर्यवंशी
पतीचे नाव: ज्ञानोबा सूर्यवंशी
घर क्रमांक : 128
वय : 22 लिंग : महिला
छायाचित्र उपलब्ध

1073 SWH8964827
नाव : गणेश अवधुत धापसे
वडिलांचे नाव: अवधुत धापसे
घर क्रमांक : 1
वय : 20 लिंग : पुरुष
छायाचित्र उपलब्ध

1074 SWH8974438
नाव : ज्ञानेश्वर विष्णू धापसे
वडिलांचे नाव: विष्णू धापसे
घर क्रमांक : विष्णू धापसे
वय : 20 लिंग : पुरुष
छायाचित्र उपलब्ध

1075 SWH8983447
नाव : पुंडलिक राम धापसे
वडिलांचे नाव: राम धापसे
घर क्रमांक : 1
वय : 20 लिंग : पुरुष
छायाचित्र उपलब्ध

1076 SWH8983421
नाव : दत्ता देविदास धापसे
वडिलांचे नाव: देविदास धापसे
घर क्रमांक : इलेगाव
वय : 20 लिंग : पुरुष
छायाचित्र उपलब्ध

1077 SWH8988073
नाव : रूपाली उमाजी टिगोटे
पतीचे नाव: उमाजी टिगोटे
घर क्रमांक : इलेगा
वय : 26 लिंग : महिला
छायाचित्र उपलब्ध

1078 SWH8995524
नाव : करन पुरी
वडिलांचे नाव: दयानंद पुरी
घर क्रमांक : 136
वय : 20 लिंग : पुरुष
छायाचित्र उपलब्ध

मतदारांचा सारांश

A) मतदारांची संख्या

		यादी प्रकार	यादी ओळख	मतदारांची संख्या			
				पुरुष	महिला	तृतिय पंथी	एकूण
I	मूळ यादी	मूळ यादी	विशेष सखोल पुनरिक्षण २०२६ च्या अंतर्गत तयार करण्यात आलेली प्रारूप मतदार यादी	573	505	0	1078
				573	505	0	1078

मतदार नोंदणी अधिकाऱ्याची स्वाक्षरी