मतदार यादी 2026 S13 महाराष्ट्र

विधानसभा मतदारसंघाचा क्रमांक , नाव व आरक्षण स्थिती : 97 - गंगाखेड (सर्वसाधारण)	यादी भाग क्रमांक : 165
ज्या लोकसभा मतदारसंघात अंतर्भुत आहे त्या लोकसभा मतदारसंघाचा क्रमांक व नाव आणि आरक्षण स्थिती : 17 - परभणी (सर्वसाधारण)	

1. पुनरीक्षणाचा तपशील

पुनरीक्षणाचे वर्ष	**2026**	**यादी ओळख** विशेष सखोल पुनरिक्षण २०२६ च्या अंतर्गत तयार करण्यात आलेली प्रारूप मतदार यादी
अहर्ता दिनांक	**01-10-2026**	
पुनरिक्षणाचा प्रकार	**विशेष सखोल पुनरिक्षण 2026**	
प्रसिद्धीचा दिनांक	**31-08-2026**	

2. भाग क्र. आणि मतदान क्षेत्राचा तपशील

भागामधील विभागांचा क्रमांक आणि नाव

1-इळेगाव
2-मसनेरवाडी
3-गुंडेवाडी
4-इळेगांव
5-इळेगाव

मूळ नगर किंवा गाव	: "ईळेगांव "
पोलीस स्थानक	: पिंपळदरी
तालुका	: गंगाखेड
जिल्हा	: परभणी
पीन कोड	: 431514

3. मतदान केंद्राचा तपशील

मतदान केंद्राचा क्रमांक आणि नाव : 165 - इळेगांव **मतदान केंद्राचा पत्ता :** जिल्हा परिषद प्राथमिक शाळा, खोली क्र. 2, इळेगांव	**मतदान केंद्राचा प्रकार (पुरुष/महिला/सर्वसाधारण)**	सर्वसाधारण
	या यादी भागातील सहायकारी मतदान केंद्रांची संख्या :	0

4. मतदारांची संख्या

सुरुवातीचा अनुक्रमांक	**शेवटचा अनुक्रमांक**	**एकूण मतदार**			
		पुरुष	**महिला**	**तृतिय पंथी**	**एकूण**
1	996	520	476	0	996

मतदार नोंदणी अधिकाऱ्याची स्वाक्षरी

Nazri Naksha



Google Map View



Polling Station Building Front View



Polling Station Front View

Cad View



Key MAP View

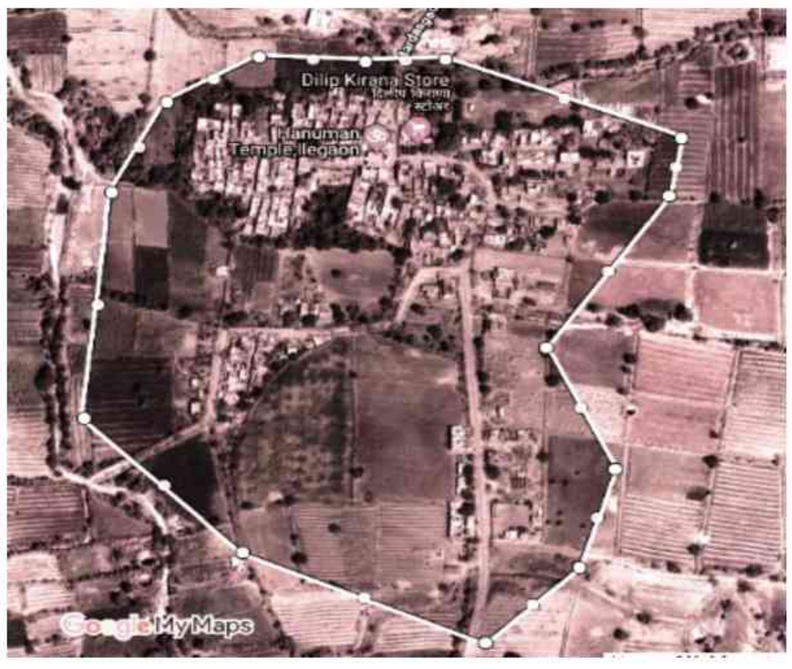

1 SWH8632416
नाव : सोनाली गोविंद ढापसे
पतीचे नाव: गोविंद निवृत्ति धापसे धापसे
घर क्रमांक : 65
वय : 27 लिंग : महिला
छायाचित्र उपलब्ध

2 SWH8405318
नाव : विठठल धोंडीराम बुरूड
वडिलांचे नाव: धोंडीराम बुरुड
घर क्रमांक : 160
वय : 24 लिंग : पुरुष
छायाचित्र उपलब्ध

3 SWH7406267
नाव : गोविंद रघुनाथ गुडदे
वडिलांचे नाव: रघुनाथ गुडदे
घर क्रमांक : 225
वय : 36 लिंग : पुरुष
छायाचित्र उपलब्ध

4 SWH7406259
नाव : दगडू पांडूरंग गुडदे
वडिलांचे नाव: पांडूरंग गुडदे
घर क्रमांक : 225
वय : 34 लिंग : पुरुष
छायाचित्र उपलब्ध

5 SWH7406283
नाव : दयानंद पंढरीनाथ भिस्मीले
वडिलांचे नाव: पंढरीनाथ भिस्मीले
घर क्रमांक : 235
वय : 37 लिंग : पुरुष
छायाचित्र उपलब्ध

6 SWH7406291
नाव : मिरा रावसाहेब मीसमिले
पतीचे नाव: रावसाहेब मीसमिले
घर क्रमांक : 236
वय : 34 लिंग : महिला
छायाचित्र उपलब्ध

7 SWH7406309
नाव : शिवपति आनुरथ गडमे
वडिलांचे नाव: अनिरुद्र गडमे
घर क्रमांक : 240
वय : 34 लिंग : पुरुष
छायाचित्र उपलब्ध

8 SWH8561672
नाव : बळीराम दामोदर मिसे
वडिलांचे नाव: दामोदर मिसे
घर क्रमांक : 267
वय : 47 लिंग : पुरुष
छायाचित्र उपलब्ध

9 SWH8561680
नाव : वैशाली सचिन मिसे
पतीचे नाव: सचिन तुकाराम मिसे
घर क्रमांक : 296-1
वय : 23 लिंग : महिला
छायाचित्र उपलब्ध

10 SWH8764409
नाव : शेख गुलाब फतरू
वडिलांचे नाव: फतरू शेख
घर क्रमांक : ऍट इळेगांव
वय : 27 लिंग : पुरुष
छायाचित्र उपलब्ध

11 SWH6476139
नाव : गणेश गिरजाप्पा बैकरे
वडिलांचे नाव: गिरजप्पा निवृत्ती बैकरे
घर क्रमांक :
वय : 31 लिंग : पुरुष
छायाचित्र उपलब्ध

12 SWH7083504
नाव : बैकरे माधवी दत्तात्रय
पतीचे नाव: बैकरे दत्तात्रय
घर क्रमांक :
वय : 31 लिंग : महिला
छायाचित्र उपलब्ध

13 SWH6334197
नाव : बालाजी संभाजी बैकरे
वडिलांचे नाव: संभाजी बैकरे
घर क्रमांक :
वय : 35 लिंग : पुरुष
छायाचित्र उपलब्ध

14 SWH6475941
नाव : रंजना मारोती बंडे
पतीचे नाव: मारोती बंडे
घर क्रमांक :
वय : 46 लिंग : महिला
छायाचित्र उपलब्ध

15 SWH7533912
नाव : सिमा नामदेव भिसे
पतीचे नाव: नामदेव भिसे
घर क्रमांक :
वय : 42 लिंग : महिला
छायाचित्र उपलब्ध

16 SWH6334171
नाव : शिवराम नागनाथ चिगळे
वडिलांचे नाव: नागनाथ चिगळे
घर क्रमांक :
वय : 35 लिंग : पुरुष
छायाचित्र उपलब्ध

17 SWH6334163
नाव : उमाकांत नागोराव चिगळे
वडिलांचे नाव: नागोराव चिगळे
घर क्रमांक :
वय : 34 लिंग : पुरुष
छायाचित्र उपलब्ध

18 SWH6476113
नाव : जयजयराम भाउराव चोपडे
वडिलांचे नाव: भाउराव चोपडे
घर क्रमांक :
वय : 34 लिंग : पुरुष
छायाचित्र उपलब्ध

19 SWH7362718
नाव : अनुसया जयजयराम चोपडे
पतीचे नाव: जयराम चोवडे
घर क्रमांक :
वय : 30 लिंग : महिला
छायाचित्र उपलब्ध

20 SWH7460223
नाव : गंगासागर अनंता धरणे
पतीचे नाव: अनंता धरणे
घर क्रमांक :
वय : 42 लिंग : महिला
छायाचित्र उपलब्ध

21 SWH6476212
नाव : शिवाजी बळिराम धरणॅ
वडिलांचे नाव: बळिराम धरणॅ
घर क्रमांक : सोनाई निवास,नियर गीते
वय : 36 लिंग : पुरुष
छायाचित्र उपलब्ध

22 SWH6476196
नाव : गोविंद उत्तम धरणे
वडिलांचे नाव: उत्तम धरणॅ
घर क्रमांक :
वय : 34 लिंग : पुरुष
छायाचित्र उपलब्ध

23 SWH6476220
नाव : अंजना मारोती धरणे
वडिलांचे नाव: मारोति धरणे
घर क्रमांक :
वय : 33 लिंग : महिला
छायाचित्र उपलब्ध

24 SWH6476170
नाव : गणेश मोतिराम धरणे
वडिलांचे नाव: मोतिराम धरणे
घर क्रमांक :
वय : 33 लिंग : पुरुष
छायाचित्र उपलब्ध

25 SWH7083512
नाव : विठ्ठल किसनराव धारासुरे
वडिलांचे नाव: किसनराव धारासुरे
घर क्रमांक : 307
वय : 41 लिंग : पुरुष
छायाचित्र उपलब्ध

26 SWH7083520
नाव : मनकर्णा विठ्ठलराव धारासुरे
पतीचे नाव: विठ्ठलराव धारासुरे
घर क्रमांक : 307
वय : 36 लिंग : महिला
छायाचित्र उपलब्ध

27 SWH7460199
नाव : आकाश लिंबाजी धारासुरे
वडिलांचे नाव: लिंबाजी धारासुरे
घर क्रमांक : 307
वय : 29 लिंग : पुरुष
छायाचित्र उपलब्ध

28 SWH7083454
नाव : बबरुवान साधू धरणे
वडिलांचे नाव: साधू धरणे
घर क्रमांक : 215
वय : 54 लिंग : पुरुष
छायाचित्र उपलब्ध

29 SWH7083488
नाव : सोमेश्वर मोतीराव धरणे
वडिलांचे नाव: मोतीराव धरणे
घर क्रमांक :
वय : 39 लिंग : पुरुष
छायाचित्र उपलब्ध

30 SWH6476204
नाव : गजानन सुर्याभान गडमे
वडिलांचे नाव: सुर्याभान गडमे
घर क्रमांक :
वय : 34 लिंग : पुरुष
छायाचित्र उपलब्ध

31 SWH6476246
नाव : अंजली बब्रवान गडमे
पतीचे नाव: बब्रवान गडमे
घर क्रमांक :
वय : 33 लिंग : महिला
छायाचित्र उपलब्ध

32 SWH7083546
नाव : सुनिता शिवपती गडमे
पतीचे नाव: शिवपती गडमे
घर क्रमांक :
वय : 34 लिंग : महिला
छायाचित्र उपलब्ध

33 SWH7083553
नाव : पल्लवी दयानंद गडमे
पतीचे नाव: दयानंद गडमे
घर क्रमांक :
वय : 32 लिंग : महिला
छायाचित्र उपलब्ध

34 SWH6334189
नाव : स्वाती वर्षेकेतु गडमे
पतीचे नाव: वर्षेकेतु गडमे
घर क्रमांक :
वय : 40 लिंग : महिला
छायाचित्र उपलब्ध

35 SWH7460272
नाव : संदीप रामकिशन गायकर
वडिलांचे नाव: रामकिशन गायकर
घर क्रमांक :
वय : 34 लिंग : पुरुष
छायाचित्र उपलब्ध

36 SWH7460264
नाव : गजानन रामकिशन गायकर
वडिलांचे नाव: रामकिशन गायकर
घर क्रमांक :
वय : 30 लिंग : पुरुष
छायाचित्र उपलब्ध

37 SWH6476097
नाव : उज्वला आदीनाथ गीरी
पतीचे नाव: आदीनाथ गीरी
घर क्रमांक :
वय : 38 लिंग : महिला
छायाचित्र उपलब्ध

38 SWH7460256
नाव : अंकुश ज्ञानोबा गोरगे
वडिलांचे नाव: ज्ञानोबा गोरगे
घर क्रमांक :
वय : 31 लिंग : पुरुष
छायाचित्र उपलब्ध

39 SWH7083470
नाव : राजाराम प्रभाकर गुडदे
वडिलांचे नाव: प्रभाकर गुडदे
घर क्रमांक :
वय : 54 लिंग : पुरुष
छायाचित्र उपलब्ध

40 SWH7083447
नाव : हनुमंत रघुनाथ गुडदे
वडिलांचे नाव: रघुनाथ गुडदे
घर क्रमांक :
वय : 42 लिंग : पुरुष
छायाचित्र उपलब्ध

41 SWH6476188
नाव : जनाबाई अंकुश गुडदे
पतीचे नाव: अंकुश गुडदे
घर क्रमांक :
वय : 35 लिंग : महिला
छायाचित्र उपलब्ध

42 SWH6334221
नाव : विठठल बालाजी हेडे
वडिलांचे नाव: बालाजी हेडे
घर क्रमांक :
वय : 39 लिंग : पुरुष
छायाचित्र उपलब्ध

43 SWH6476121
नाव : नारायण प्रल्हाद हेडे
वडिलांचे नाव: प्रल्हाद हेडे
घर क्रमांक :
वय : 33 लिंग : पुरुष
छायाचित्र उपलब्ध

44 SWH6334155
नाव : विष्णु प्रल्हाद हेडे
वडिलांचे नाव: प्रल्हाद हेडे
घर क्रमांक :
वय : 34 लिंग : पुरुष
छायाचित्र उपलब्ध

45 SWH6334205
नाव : सतीश संजीव हेडे
वडिलांचे नाव: शिवनंदा हेडे
घर क्रमांक :
वय : 33 लिंग : पुरुष
छायाचित्र उपलब्ध

46 SWH7362742
नाव : आश्वीनी विष्णु हेडे
पतीचे नाव: विष्णु हेडे
घर क्रमांक :
वय : 30 लिंग : महिला
छायाचित्र उपलब्ध

47 SWH6333975
नाव : शोभा भागवत जाधव
पतीचे नाव: भागवत जाधव
घर क्रमांक :
वय : 35 लिंग : महिला
छायाचित्र उपलब्ध

48 SWH7125784
नाव : चन्द्रकांत
वडिलांचे नाव: बालासाहेब जंगले
घर क्रमांक :
वय : 35 लिंग : पुरुष
छायाचित्र उपलब्ध

49 SWH7519812
नाव : पुजा नरेंद्र जवणे
पतीचे नाव: नरेंद्र जवणे
घर क्रमांक :
वय : 30 लिंग : महिला
छायाचित्र उपलब्ध

50 SWH6333942
नाव : राम तुकाराम जिकोले
वडिलांचे नाव: तुकाराम जीकोले
घर क्रमांक :
वय : 44 लिंग : पुरुष
छायाचित्र उपलब्ध

51 SWH6476238
नाव : लक्ष्मण बालाजी काळे
वडिलांचे नाव: बालाजी काळे
घर क्रमांक :
वय : 34 लिंग : पुरुष
छायाचित्र उपलब्ध

52 SWH7083728
नाव : मारोती भागोजी काळे
वडिलांचे नाव: भागोजी काळे
घर क्रमांक :
वय : 32 लिंग : पुरुष
छायाचित्र उपलब्ध

53 SWH7083439
नाव : मधुरा खंडू लिबोटकर
पतीचे नाव: खंडू लिबोटकर
घर क्रमांक :
वय : 38 लिंग : महिला
छायाचित्र उपलब्ध

54 SWH6334072
नाव : संगिता रंगनाथ लिंबोटकर
वडिलांचे नाव: रंगनाथ लिंबोटकर
घर क्रमांक :
वय : 37 लिंग : महिला
छायाचित्र उपलब्ध

55 SWH6334130
नाव : राम गंगाधर लिंबोटकर
वडिलांचे नाव: गंगाधर लिंबोटकर
घर क्रमांक :
वय : 37 लिंग : पुरुष
छायाचित्र उपलब्ध

56 SWH7083637
नाव : शिवाजी लिंबाजी लिंबोटकर
वडिलांचे नाव: लिंबाजी लिंबूटकर
घर क्रमांक :
वय : 32 लिंग : पुरुष
छायाचित्र उपलब्ध

57 SWH7460058
नाव : राधा रघुनाथ माकणे
पतीचे नाव: रघुनाथ माकणे
घर क्रमांक :
वय : 36 लिंग : महिला
छायाचित्र उपलब्ध

58 SWH7083678
नाव : नारायण हिरामण माकणे
वडिलांचे नाव: हिरामण माकणे
घर क्रमांक :
वय : 32 लिंग : पुरुष
छायाचित्र उपलब्ध

59 SWH7460173
नाव : रुक्मिन हिरामण माकणे
वडिलांचे नाव: हिरामण माकणे
घर क्रमांक :
वय : 29 लिंग : महिला
छायाचित्र उपलब्ध

60 SWH6334031
नाव : मलबा रोहिदास माकणे
वडिलांचे नाव: राहिदास माकणे
घर क्रमांक : 266-1
वय : 38 लिंग : पुरुष
छायाचित्र उपलब्ध

61 SWH6334106
नाव : रघुनाथ चिमाजी माकणे
वडिलांचे नाव: चिमाजी माकणे
घर क्रमांक :
वय : 36 लिंग : पुरुष
छायाचित्र उपलब्ध

62 SWH6333967
नाव : खंडु भानुदास माकणे
वडिलांचे नाव: भानुदास माकणे
घर क्रमांक :
वय : 32 लिंग : पुरुष
छायाचित्र उपलब्ध

63 SWH6476055
नाव : बळिराम भिमराव मीसे
वडिलांचे नाव: भिमराव मीसे
घर क्रमांक :
वय : 37 लिंग : पुरुष
छायाचित्र उपलब्ध

64 SWH6476048
नाव : गोदावरी दत्ता मीसे
पतीचे नाव: दत्ता मीसे
घर क्रमांक :
वय : 34 लिंग : महिला
छायाचित्र उपलब्ध

65 SWH6476063
नाव : पंडीत तानाजि मीसे
वडिलांचे नाव: तानाजि मीसे
घर क्रमांक :
वय : 32 लिंग : पुरुष
छायाचित्र उपलब्ध

66 SWH6476071
नाव : कमलाकर मंचक मिसे
वडिलांचे नाव: मंचक मीसे
घर क्रमांक : 263-2
वय : 31 लिंग : पुरुष
छायाचित्र उपलब्ध

67 SWH6475933
नाव : मारोती नारायण मीसे
वडिलांचे नाव: नारायण मीसे
घर क्रमांक : 281
वय : 31 लिंग : पुरुष
छायाचित्र उपलब्ध

68 SWH6475966
नाव : लक्ष्मण मोतिराम मीसे
वडिलांचे नाव: मोतिराम मीसे
घर क्रमांक :
वय : 31 लिंग : पुरुष
छायाचित्र उपलब्ध

69 SWH6475883
नाव : शिंदू बालाजी मिसे
पतीचे नाव: बालाजी मिसे
घर क्रमांक : 292-1
वय : 41 लिंग : महिला
छायाचित्र उपलब्ध

70 SWH6333934
नाव : प्रकाश लक्ष्मण मिसे
वडिलांचे नाव: लक्ष्मण मिसे
घर क्रमांक :
वय : 40 लिंग : पुरुष
छायाचित्र उपलब्ध

71 SWH6334015
नाव : भागवत खंडु मिसे
वडिलांचे नाव: खंडु मिसे
घर क्रमांक : 340
वय : 40 लिंग : पुरुष
छायाचित्र उपलब्ध

72 SWH6334049
नाव : संतोष बाबुराव मिसे
वडिलांचे नाव: बाबुराव मिसे
घर क्रमांक :
वय : 39 लिंग : पुरुष
छायाचित्र उपलब्ध

73 SWH7083819
नाव : लीम्बाबाई माधव मिसे
पतीचे नाव: माधव भिसे
घर क्रमांक :
वय : 36 लिंग : महिला
छायाचित्र उपलब्ध

74 SWH7083751
नाव : धृपता दशरथ मिसे
पतीचे नाव: दशरथ मिसे
घर क्रमांक :
वय : 36 लिंग : महिला
छायाचित्र उपलब्ध

75 SWH7083397
नाव : रेणुका गणेश मिसे
पतीचे नाव: गणेश मिसे
घर क्रमांक :
वय : 36 लिंग : महिला
छायाचित्र उपलब्ध

76 SWH6476014
नाव : राजेश वामन मिसे
वडिलांचे नाव: वामन मीसे
घर क्रमांक :
वय : 33 लिंग : पुरुष
छायाचित्र उपलब्ध

77 SWH7083769
नाव : अर्चना मधुकर मिसे
पतीचे नाव: मधुकर मिसे
घर क्रमांक :
वय : 34 लिंग : महिला
छायाचित्र उपलब्ध

78 SWH6475909
नाव : विनोद केशव मिसे
वडिलांचे नाव: केशव भिसे
घर क्रमांक :
वय : 32 लिंग : पुरुष
छायाचित्र उपलब्ध

79 SWH7460181
नाव : सकुबाई गोपीनाथ मिसे
पतीचे नाव: गोपीनाथ मिसे
घर क्रमांक : 274
वय : 33 लिंग : महिला
छायाचित्र उपलब्ध

80 SWH6334122
नाव : लक्ष्मण भाऊसाहेब मिसे
वडिलांचे नाव: भाऊसाहेब मिसे
घर क्रमांक :
वय : 34 लिंग : पुरुष
छायाचित्र उपलब्ध

81 SWH7083405
नाव : अर्चना माधव मिसे
पतीचे नाव: माधव मिसे
घर क्रमांक :
वय : 33 लिंग : महिला
छायाचित्र उपलब्ध

82 SWH6333991
नाव : सचिन तुकाराम मिसे
वडिलांचे नाव: तुकाराम मिसे
घर क्रमांक :
वय : 34 लिंग : पुरुष
छायाचित्र उपलब्ध

83 SWH6334114
नाव : बाबुराव वैजनाथ मिसे
वडिलांचे नाव: वैजनाथ मिसे
घर क्रमांक :
वय : 34 लिंग : पुरुष
छायाचित्र उपलब्ध

84 SWH7083538
नाव : विलास ज्ञानोबा मिसे
वडिलांचे नाव: ज्ञानोबा मिसे
घर क्रमांक :
वय : 33 लिंग : पुरुष
छायाचित्र उपलब्ध

85 SWH7083710
नाव : सीमा सुभाष मिसे
पतीचे नाव: सुभाष मिसे
घर क्रमांक :
वय : 32 लिंग : महिला
छायाचित्र उपलब्ध

86 SWH6334098
नाव : चंद्रकांत गोविंद मिसे
वडिलांचे नाव: गोविंद मिसे
घर क्रमांक :
वय : 32 लिंग : पुरुष
छायाचित्र उपलब्ध

87 SWH7083413
नाव : सुर्यकांत जयदेव मिसे
वडिलांचे नाव: जयदेव मिसे
घर क्रमांक :
वय : 31 लिंग : पुरुष
छायाचित्र उपलब्ध

88 SWH7083777
नाव : सदानंद रावसाहेब मिसे
वडिलांचे नाव: रावसाहेब मिसे
घर क्रमांक :
वय : 31 लिंग : पुरुष
छायाचित्र उपलब्ध

89 SWH7083785
नाव : ईश्वर किशन मिसे
वडिलांचे नाव: किशन मिसे
घर क्रमांक : 291
वय : 29 लिंग : पुरुष
छायाचित्र उपलब्ध

90 SWH7460033
नाव : गणेश बाळू मिसे
वडिलांचे नाव: बाळू मिसे
घर क्रमांक :
वय : 29 लिंग : पुरुष
छायाचित्र उपलब्ध

91 SWH7460165
नाव : सुरेखा रावजी मिसे
वडिलांचे नाव: रावजी मिसे
घर क्रमांक : 337-1
वय : 25 लिंग : महिला
छायाचित्र उपलब्ध

92 SWH7460207
नाव : राम धरमबुवा पुरी
वडिलांचे नाव: धरमबुवा पुरी
घर क्रमांक :
वय : 71 लिंग : पुरुष
छायाचित्र उपलब्ध

93 SWH7460215
नाव : माधव रामराव पुरी
वडिलांचे नाव: रामराव पुरी
घर क्रमांक :
वय : 38 लिंग : पुरुष
छायाचित्र उपलब्ध

94 SWH7083827
नाव : गोविंद गंगाराम शिळे
वडिलांचे नाव: गंगाराम शिळे
घर क्रमांक :
वय : 36 लिंग : पुरुष
छायाचित्र उपलब्ध

95 SWH7083421
नाव : नवनाथ मोतीराम शिळे
वडिलांचे नाव: मोतीराम शिळे
घर क्रमांक :
वय : 35 लिंग : पुरुष
छायाचित्र उपलब्ध

96 SWH7083694
नाव : शिल्पा गोविंद शिळे
पतीचे नाव: गोविंद मिसे
घर क्रमांक :
वय : 32 लिंग : महिला
छायाचित्र उपलब्ध

97 SWH7460280
नाव : सुमन माधव सोमोसे
पतीचे नाव: माधव सोमोसे
घर क्रमांक :
वय : 33 लिंग : महिला
छायाचित्र उपलब्ध

98 SWH6475974
नाव : गिरजाजी सुरवसे
वडिलांचे नाव: बालाजि सुरवसे
घर क्रमांक : 20
वय : 31 लिंग : पुरुष
छायाचित्र उपलब्ध

99 SWH6476006
नाव : निर्मला मनोहर सुरवसे
पतीचे नाव: मनोहर सुरवसे
घर क्रमांक :
वय : 31 लिंग : महिला
छायाचित्र उपलब्ध

100 SWH7083736
नाव : दिपक कालिदास सुरवसे
वडिलांचे नाव: कालिदास सुरवसे
घर क्रमांक : 285
वय : 31 लिंग : पुरुष
छायाचित्र उपलब्ध

101 SWH7460041
नाव : अजय बालाजी सुरवसे
वडिलांचे नाव: बालाजी सुरवसे
घर क्रमांक :
वय : 29 लिंग : पुरुष
छायाचित्र उपलब्ध

102 SWH7460017
नाव : विष्णूकांता कालीदास सुरवसे
वडिलांचे नाव: कालीदास सुरवसे
घर क्रमांक : 285
वय : 29 लिंग : महिला
छायाचित्र उपलब्ध

103 SWH6334080
नाव : नारायण गंगाराम सुरवशे
वडिलांचे नाव: गंगाराम सुरवशे
घर क्रमांक :
वय : 53 लिंग : पुरुष
छायाचित्र उपलब्ध

104 SWH7083702
नाव : नामदेव मनोहर सुरवसे
वडिलांचे नाव: मनोहर सुरवसे
घर क्रमांक :
वय : 32 लिंग : पुरुष
छायाचित्र उपलब्ध

105 SWH6334148
नाव : वर्षा तुकाराम सुरवसे
पतीचे नाव: तुकाराम सुरवसे
घर क्रमांक :
वय : 35 लिंग : महिला
छायाचित्र उपलब्ध

106 SWH7083579
नाव : दामाजी भोजाजी सूर्यवंशी
वडिलांचे नाव: भोजाजी सूर्यवंशी
घर क्रमांक :
वय : 44 लिंग : पुरुष
छायाचित्र उपलब्ध

107 SWH7083603
नाव : दिलीप भोजाजी सूर्यवंशी
वडिलांचे नाव: भोजाजी सूर्यवंशी
घर क्रमांक :
वय : 40 लिंग : पुरुष
छायाचित्र उपलब्ध

108 SWH7083587
नाव : बेबी भोजाजी सूर्यवंशी
वडिलांचे नाव: भोजाजी सूर्यवंशी
घर क्रमांक :
वय : 38 लिंग : महिला
छायाचित्र उपलब्ध

109 SWH7460116
नाव : सुगंधा दिलीप सूर्यवंशी
पतीचे नाव: दिलीप सूर्यवंशी
घर क्रमांक :
वय : 37 लिंग : महिला
छायाचित्र उपलब्ध

110 SWH7083611
नाव : राधा दामाजी सूर्यवंशी
पतीचे नाव: दामाजी सूर्यवंशी
घर क्रमांक :
वय : 35 लिंग : महिला
छायाचित्र उपलब्ध

111 SWH6475925
नाव : नामदेव बलासाहेब सुर्यवंशी
वडिलांचे नाव: बलासाहेब सुर्यवंशी
घर क्रमांक :
वय : 31 लिंग : पुरुष
छायाचित्र उपलब्ध

112 SWH7459993
नाव : राजश्री पांडुरंग सूर्यवंशी
पतीचे नाव: पांडुरंग सूर्यवंशी
घर क्रमांक :
वय : 32 लिंग : महिला
छायाचित्र उपलब्ध

113 SWH7362700
नाव : मोहन आबाजी वत्ते
वडिलांचे नाव: आबाजी वत्ते
घर क्रमांक :
वय : 58 लिंग : पुरुष
छायाचित्र उपलब्ध

114 SWH7083793
नाव : संगीता महेश येमे
पतीचे नाव: महेश येमे
घर क्रमांक :
वय : 34 लिंग : महिला
छायाचित्र उपलब्ध

115 SWH6334056
नाव : महेश दत्ता येमे
वडिलांचे नाव: दत्ता येमे
घर क्रमांक : 341
वय : 34 लिंग : पुरुष
छायाचित्र उपलब्ध

116 SWH7083801
नाव : मनीषा बापूराव येमे
पतीचे नाव: बापूराव येमे
घर क्रमांक :
वय : 31 लिंग : महिला
छायाचित्र उपलब्ध

117 SWH7585136
नाव : गौतम रघुनाथ तिगोटे
वडिलांचे नाव: रघुनाथ तिगोटे
घर क्रमांक : -
वय : 42 लिंग : पुरुष
छायाचित्र उपलब्ध

118 SWH7585144
नाव : संगिता गौतम तिगोटे
पतीचे नाव: गौतम तिगोटे
घर क्रमांक : -
वय : 36 लिंग : महिला
छायाचित्र उपलब्ध

119 SWH8556649
नाव : सरोजा गणेश धर्णे
पतीचे नाव: गणेश मोतीराम धर्णे
घर क्रमांक : गुंडेवाडी
वय : 25 लिंग : महिला
छायाचित्र उपलब्ध

120 SWH8449829
नाव : प्रभावती शिवाजी लिंबोटकर
पतीचे नाव: शिवाजी लिंबोटकर
घर क्रमांक : मसनेरवाडी
वय : 27 लिंग : महिला
छायाचित्र उपलब्ध

121 SWH8440273
नाव : वैष्णवी मिसे
पतीचे नाव: लक्ष्मण मिसे
घर क्रमांक : मसनेरवाडी
वय : 22 लिंग : महिला
छायाचित्र उपलब्ध

122 SWH8529091
नाव : ऐश्वर्या मिसे
पतीचे नाव: विनोद मिसे
घर क्रमांक : 1
वय : 22 लिंग : महिला
छायाचित्र उपलब्ध

123 SWH1272426
नाव : अशिष कुलदीप धापसे
वडिलांचे नाव: कुलदीप धापसे
घर क्रमांक : 13
वय : 37 लिंग : पुरुष
छायाचित्र उपलब्ध

124 SWH1272343
नाव : प्रविण ज्ञानोबा धापसे
वडिलांचे नाव: ज्ञानोबा धापसे
घर क्रमांक : 29
वय : 36 लिंग : पुरुष
छायाचित्र उपलब्ध

125 SWH8532798
नाव : लिंबोटकर दिपाली रामेश्वर
पतीचे नाव: रामेश्वर लिंबोटकर
घर क्रमांक : 56
वय : 30 लिंग : महिला
छायाचित्र उपलब्ध

126 SWH7083660
नाव : बाबाराव किशन मिसे
वडिलांचे नाव: किशन मिसे
घर क्रमांक : ९९
वय : 34 लिंग : पुरुष
छायाचित्र उपलब्ध

127 SWH7362833
नाव : दिक्षा बाबासाहेब तिगोटे
पतीचे नाव: बाबासाहेब तिगोटे
घर क्रमांक : 109
वय : 33 लिंग : महिला
छायाचित्र उपलब्ध

128 SWH8610750
नाव : प्रगती मिसे
पतीचे नाव: बाबाराव मिसे
घर क्रमांक : 123
वय : 28 लिंग : महिला
छायाचित्र उपलब्ध

129 SWH7406234
नाव : खेमाजी अकुंश काळे
वडिलांचे नाव: अकुंश काळे
घर क्रमांक : 167
वय : 38 लिंग : पुरुष
छायाचित्र उपलब्ध

130 SWH7406242
नाव : आशामती आनंद काळे
पतीचे नाव: आनंद काळे
घर क्रमांक : 167
वय : 37 लिंग : महिला
छायाचित्र उपलब्ध

131 SWH8380727
नाव : वाघमारे विकास भगवान वाघमारे
वडिलांचे नाव: भगवान वाकोजी वाघमारे
घर क्रमांक : 174
वय : 27 लिंग : पुरुष
छायाचित्र उपलब्ध

132 LCQ1320191
नाव : मंडुबाई हिरामण हानवते
पतीचे नाव: हिरामण हानवते
घर क्रमांक : 180
वय : 59 लिंग : महिला
छायाचित्र उपलब्ध

133 SWH8440224
नाव : संतोष हीरामन हनवटे हनवटे
आईचे नाव: मंदुबाई हीरामन हनवटे
घर क्रमांक : 180
वय : 28 लिंग : पुरुष
छायाचित्र उपलब्ध

134 SWH0236423
नाव : प्रयागबाई गंगाराम कांबळे
पतीचे नाव: गंगाराम कांबळे
घर क्रमांक : 180
वय : 71 लिंग : महिला
छायाचित्र उपलब्ध

135 SWH3614575
नाव : तुळसाबाई राजाराम गायवाड
पतीचे नाव: राजाराम गायवाड
घर क्रमांक : 181
वय : 65 लिंग : महिला
छायाचित्र उपलब्ध

136 SWH8016503
नाव : अंबादास गंगाराम पवार
वडिलांचे नाव: गंगाराम पवार
घर क्रमांक : 185
वय : 66 लिंग : पुरुष
छायाचित्र उपलब्ध

137 SWH6630545
नाव : गंगासागर अंबादास पवार
वडिलांचे नाव: अंबादास पवार
घर क्रमांक : 185
वय : 59 लिंग : पुरुष
छायाचित्र उपलब्ध

138 SWH7362825
नाव : माधव आंबादास पवार
वडिलांचे नाव: आंबादास पवार
घर क्रमांक : 185
वय : 29 लिंग : पुरुष
छायाचित्र उपलब्ध

139 SWH8016529
नाव : सरस्वती बळीराम धापसे
पतीचे नाव: बळीराम धापसे
घर क्रमांक : 188
वय : 66 लिंग : महिला
छायाचित्र उपलब्ध

140 SWH8449878
नाव : भास्कर बाबुराव धापसे
इतर: भास्कर बाबुराव धापसे
घर क्रमांक : 258
वय : 64 लिंग : पुरुष
छायाचित्र उपलब्ध

141 SWH8440265
नाव : ऊषाबाई भास्कर धापसे
इतर: ऊशाबाई भास्कर ढापसे
घर क्रमांक : 188
वय : 54 लिंग : महिला
छायाचित्र उपलब्ध

142 LCQ2052314
नाव : लक्ष्मण बळीराम धापसे
वडिलांचे नाव: बळीराम धापसे
घर क्रमांक : 188
वय : 51 लिंग : पुरुष
छायाचित्र उपलब्ध

143 SWH8449860
नाव : स्वप्नील भास्कर धापसे
इतर: स्वप्नील भास्कर धापसे
घर क्रमांक : 258
वय : 30 लिंग : पुरुष
छायाचित्र उपलब्ध

144 SWH8016537
नाव : अहिल्याबाई नागोराव कोराळे
पतीचे नाव: नागोराव कोराळे
घर क्रमांक : 189
वय : 71 लिंग : महिला
छायाचित्र उपलब्ध

145 SWH8016545
नाव : पंडित नागोराव कोराळे
वडिलांचे नाव: नागोराव कोराळे
घर क्रमांक : 189
वय : 51 लिंग : पुरुष
छायाचित्र उपलब्ध

146 LCQ2052652
नाव : जाईबाई पंडीत कोराळे
पतीचे नाव: पंडीत कोराळे
घर क्रमांक : 189
वय : 46 लिंग : महिला
छायाचित्र उपलब्ध

147 SWH7362817
नाव : रामदास पंडीत कोराळे
वडिलांचे नाव: पंडीत कोराळे
घर क्रमांक : 189
वय : 29 लिंग : पुरुष
छायाचित्र उपलब्ध

148 LCQ0548289
नाव : नामदेव दादाराव फुटके
वडिलांचे नाव: दादाराव फुटके
घर क्रमांक : 190
वय : 76 लिंग : पुरुष
छायाचित्र उपलब्ध

149 LCQ1343250
नाव : गयाबाई नामदेव फुटके
पतीचे नाव: नामदेव फुटके
घर क्रमांक : 190
वय : 71 लिंग : महिला
छायाचित्र उपलब्ध

150 LCQ1344217
नाव : ज्ञानोबा नामदेव फुटके
वडिलांचे नाव: नामदेव फुटके
घर क्रमांक : 190
वय : 50 लिंग : पुरुष
छायाचित्र उपलब्ध

151 LCQ1344316
नाव : कौशल्या ज्ञानोबा फुटके
पतीचे नाव: ज्ञानोबा फुटके
घर क्रमांक : 190
वय : 46 लिंग : महिला
छायाचित्र उपलब्ध

152 LCQ0548305
नाव : गणपती रामचंद्र धापसे
वडिलांचे नाव: रामचंद्र धापसे
घर क्रमांक : 191
वय : 66 लिंग : पुरुष
छायाचित्र उपलब्ध

153 LCQ0548313
नाव : शांताबाई गणपती धापसे
पतीचे नाव: गणपती धापसे
घर क्रमांक : 191
वय : 56 लिंग : महिला
छायाचित्र उपलब्ध

154 SWH8440281
नाव : तुकाराम गणपत धापसे
वडिलांचे नाव: गणपती रामचंद्र ढापसे
घर क्रमांक : 191
वय : 25 लिंग : पुरुष
छायाचित्र उपलब्ध

155 LCQ0548339
नाव : निलूबाई रोहिदास तिगोटे
पतीचे नाव: रोहिदास तिगोटे
घर क्रमांक : 192
वय : 71 लिंग : महिला
छायाचित्र उपलब्ध

156 SWH3614609
नाव : माधव रोहिदास तिगोटे
वडिलांचे नाव: रोहिदास तिगोटे
घर क्रमांक : 192
वय : 49 लिंग : पुरुष
छायाचित्र उपलब्ध

157 SWH3614617
नाव : आशा माधव तिगोटे
पतीचे नाव: माधव तिगोटे
घर क्रमांक : 192
वय : 46 लिंग : महिला
छायाचित्र उपलब्ध

158 LCQ0548347
नाव : रखमाजी पुरभाजी बुरूड
वडिलांचे नाव: पुरभाजी बुरूड
घर क्रमांक : 193
वय : 78 लिंग : पुरुष
छायाचित्र उपलब्ध

159 SWH0236574
नाव : पार्वती रखमाजी बुरूड
पतीचे नाव: रखमाजी बुरूड
घर क्रमांक : 193
वय : 76 लिंग : महिला
छायाचित्र उपलब्ध

160 LCQ2052728
नाव : इंद्राबाई राम तिगोटे
पतीचे नाव: राम तिगोटे
घर क्रमांक : 194
वय : 76 लिंग : महिला
छायाचित्र उपलब्ध

161 SWH7362791
नाव : बाबासाहेब राम तिगोटे
वडिलांचे नाव: राम तिगोटे
घर क्रमांक : 194
वय : 37 लिंग : पुरुष
छायाचित्र उपलब्ध

162 SWH0236594
नाव : बालासाहेब निवृत्ती जंगले
वडिलांचे नाव: निवृत्ती जंगले
घर क्रमांक : 196
वय : 66 लिंग : पुरुष
छायाचित्र उपलब्ध

163 SWH0236605
नाव : रूक्मीण बालासाहेब जंगले
पतीचे नाव: बालासाहेब जंगले
घर क्रमांक : 196
वय : 59 लिंग : महिला
छायाचित्र उपलब्ध

164 SWH7362783
नाव : राहुल बालाजी जंगले
वडिलांचे नाव: बालाजी जंगले
घर क्रमांक : 196
वय : 40 लिंग : पुरुष
छायाचित्र उपलब्ध

165 LCQ0548404
नाव : नारायणसींग गोवींदसींग चंदेल
वडिलांचे नाव: गोवींदसींग चंदेल
घर क्रमांक : 198
वय : 91 लिंग : पुरुष
छायाचित्र उपलब्ध

166 LCQ1320282
नाव : माधव नारायणसींग चंदेल
वडिलांचे नाव: नारायणसींग चंदेल
घर क्रमांक : 198
वय : 43 लिंग : पुरुष
छायाचित्र उपलब्ध

167 LCQ1320290
नाव : मिनाक्षी माधव चंदेले
पतीचे नाव: माधव चंदेले
घर क्रमांक : 198
वय : 42 लिंग : महिला
छायाचित्र उपलब्ध

168 LCQ1320316
नाव : रूक्मीण निवृत्ती धापसे
पतीचे नाव: निवृत्ती धापसे
घर क्रमांक : 199
वय : 61 लिंग : महिला
छायाचित्र उपलब्ध

169 SWH8016552
नाव : शिवाजी ज्ञानोबा धापसे
वडिलांचे नाव: ज्ञानोबा धापसे
घर क्रमांक : 199
वय : 53 लिंग : पुरुष
छायाचित्र उपलब्ध

170 SWH0236621
नाव : प्रयागबाई शिवाजी धापसे
पतीचे नाव: शिवाजी धापसे
घर क्रमांक : 199
वय : 50 लिंग : महिला
छायाचित्र उपलब्ध

171 SWH8016578
नाव : मंगलबाई शिवाजी सोमोसे
पतीचे नाव: शिवाजी सोमोसे
घर क्रमांक : 201
वय : 63 लिंग : महिला
छायाचित्र उपलब्ध

172 LCQ1342914
नाव : जगन्नाथ शिवाजी सोमवंशी
वडिलांचे नाव: शिवाजी सोमवंशी
घर क्रमांक : 201
वय : 46 लिंग : पुरुष
छायाचित्र उपलब्ध

173 LCQ1343797
नाव : सुनिता जगन्नाथ सोमवंशी
पतीचे नाव: जगन्नाथ सोमवंशी
घर क्रमांक : 201
वय : 45 लिंग : महिला
छायाचित्र उपलब्ध

174 SWH8016586
नाव : लक्ष्मण धरमबुवा पुरी
वडिलांचे नाव: धरमबुवा पुरी
घर क्रमांक : 202
वय : 71 लिंग : पुरुष
छायाचित्र उपलब्ध

175 LCQ1320225
नाव : गीताबाई लक्ष्मण पुरी
पतीचे नाव: लक्ष्मण पुरी
घर क्रमांक : 202
वय : 66 लिंग : महिला
छायाचित्र उपलब्ध

176 LCQ0548479
नाव : गयाबाई भरत पुरी
पतीचे नाव: भरत पुरी
घर क्रमांक : 203
वय : 61 लिंग : महिला
छायाचित्र उपलब्ध

177 SWH0236663
नाव : रूक्मीणाबाई राम पुरी
पतीचे नाव: राम पुरी
घर क्रमांक : 204
वय : 66 लिंग : महिला
छायाचित्र उपलब्ध

178 SWH0236673
नाव : लक्ष्मीबाई बालाजी पुरी
पतीचे नाव: बालाजी पुरी
घर क्रमांक : 205
वय : 75 लिंग : महिला
छायाचित्र उपलब्ध

179 LCQ1344399
नाव : भागवत बालाजी पुरी
वडिलांचे नाव: बालाजी पुरी
घर क्रमांक : 205
वय : 48 लिंग : पुरुष
छायाचित्र उपलब्ध

180 LCQ1321843
नाव : पुष्पा भागवत पुरी
पतीचे नाव: भागवत पुरी
घर क्रमांक : 205
वय : 45 लिंग : महिला
छायाचित्र उपलब्ध

181 SWH8599110
नाव : दत्ता भागवत पुरी
वडिलांचे नाव: भागवत बालाजी पुरी
घर क्रमांक : 205
वय : 22 लिंग : पुरुष
छायाचित्र उपलब्ध

182 SWH0236683
नाव : कलावती प्रकाश शिंदे
पतीचे नाव: प्रकाश शिंदे
घर क्रमांक : 206
वय : 61 लिंग : महिला
छायाचित्र उपलब्ध

183 SWH0236693
नाव : कालीदास थोराजी शिंदे
वडिलांचे नाव: थोराजी शिंदे
घर क्रमांक : 206
वय : 51 लिंग : पुरुष
छायाचित्र उपलब्ध

184 LCQ1321983
नाव : रुक्मीण कालिदास शिंदे
पतीचे नाव: कालिदास शिंदे
घर क्रमांक : 206
वय : 46 लिंग : महिला
छायाचित्र उपलब्ध

185 LCQ2052645
नाव : रामकिशन गंगाराम गायकर
वडिलांचे नाव: गंगाराम गायकर
घर क्रमांक : 207
वय : 71 लिंग : पुरुष
छायाचित्र उपलब्ध

186 LCQ2052637
नाव : रंजना रामकिशन गायकर
पतीचे नाव: रामकिशन गायकर
घर क्रमांक : 207
वय : 65 लिंग : महिला
छायाचित्र उपलब्ध

187 SWH0236704
नाव : सुदाम गंगाराम गायकर
वडिलांचे नाव: गंगाराम गायकर
घर क्रमांक : 208
वय : 81 लिंग : पुरुष
छायाचित्र उपलब्ध

188 LCQ0548552
नाव : सुमन सुदाम गायकर
पतीचे नाव: सुदाम गायकर
घर क्रमांक : 208
वय : 71 लिंग : महिला
छायाचित्र उपलब्ध

189 LCQ1321645
नाव : वनमाला वैजनाथ मंगे
पतीचे नाव: वैजनाथ मंगे
घर क्रमांक : 210
वय : 71 लिंग : महिला
छायाचित्र उपलब्ध

190 SWH3614625
नाव : सखाराम तुळशीराम ढेपे
वडिलांचे नाव: तुळशीराम ढेपे
घर क्रमांक : 211
वय : 76 लिंग : पुरुष
छायाचित्र उपलब्ध

191 SWH3614633
नाव : माधव सखाराम ढेपे
वडिलांचे नाव: सखाराम ढेपे
घर क्रमांक : 211
वय : 51 लिंग : पुरुष
छायाचित्र उपलब्ध

192 LCQ1321850
नाव : मुक्ता माधव ढेपे
पतीचे नाव: माधव ढेपे
घर क्रमांक : 211
वय : 46 लिंग : महिला
छायाचित्र उपलब्ध

193 LCQ2052884
नाव : ऋषी हरीभाऊ भिसे
वडिलांचे नाव: हरीभाऊ भिसे
घर क्रमांक : 212
वय : 56 लिंग : पुरुष
छायाचित्र उपलब्ध

194 SWH3614658
नाव : सखुबाई वैजनाथ भिसे
पतीचे नाव: वैजनाथ भिसे
घर क्रमांक : 212
वय : 54 लिंग : महिला
छायाचित्र उपलब्ध

195 SWH8016602
नाव : सुमन ऋषी भिसे
पतीचे नाव: ऋषी भिसे
घर क्रमांक : 212
वय : 53 लिंग : महिला
छायाचित्र उपलब्ध

196 SWH8016610
नाव : वैजनाथ हरीभाऊ भिसे
वडिलांचे नाव: हरीभाऊ भिसे
घर क्रमांक : 212
वय : 50 लिंग : पुरुष
छायाचित्र उपलब्ध

197 SWH7702673
नाव : अनिल वैजनाथ भिसे
वडिलांचे नाव: वैजनाथ भिसे
घर क्रमांक : 212
वय : 28 लिंग : पुरुष
छायाचित्र उपलब्ध

198 SWH8662827
नाव : जिजाबाई हरी भिसे
पतीचे नाव: हरी भिसे
घर क्रमांक : 212
वय : 24 लिंग : महिला
छायाचित्र उपलब्ध

199 SWH8589194
नाव : सुनील वैजनाथ भिसे
वडिलांचे नाव: वैजनाथ भिसे
घर क्रमांक : 212
वय : 22 लिंग : पुरुष
छायाचित्र उपलब्ध

200 SWH6475982
नाव : ज्ञानेश्वर बालाजी मिसे
वडिलांचे नाव: बालाजि मीसे
घर क्रमांक : 221
वय : 37 लिंग : पुरुष
छायाचित्र उपलब्ध

201 SWH7362692
नाव : सत्वशीला बालाजी बायकारे
पतीचे नाव: बालाजी बैकटे
घर क्रमांक : 223
वय : 29 लिंग : महिला
छायाचित्र उपलब्ध

202 SWH7083629
नाव : महानंदा ज्ञानोबा शिळे
पतीचे नाव: ज्ञानोबा शिळे
घर क्रमांक : 223
वय : 40 लिंग : महिला
छायाचित्र उपलब्ध

203 SWH6334213
नाव : परशुराम धोंडीबा बैकरे
आईचे नाव: सत्यभामा बैकरे
घर क्रमांक : 228
वय : 35 लिंग : पुरुष
छायाचित्र उपलब्ध

204 SWH7362734
नाव : दत्ता नागोराव चिगळे
वडिलांचे नाव: नागोराव चिगळे
घर क्रमांक : 245
वय : 31 लिंग : पुरुष
छायाचित्र उपलब्ध

205 SWH7406754
नाव : संग्राम शंकरराव मिसे
वडिलांचे नाव: शंकरराव मिसे
घर क्रमांक : 257
वय : 42 लिंग : पुरुष
छायाचित्र उपलब्ध

206 SWH7406762
नाव : मीराताई संग्राम मिसे
पतीचे नाव: संग्राम मिसे
घर क्रमांक : 257
वय : 39 लिंग : महिला
छायाचित्र उपलब्ध

207 SWH7406317
नाव : कैलास कामाजी मिसे
वडिलांचे नाव: कामाजी मिसे
घर क्रमांक : 258
वय : 41 लिंग : पुरुष
छायाचित्र उपलब्ध

208 SWH7406341
नाव : बळीराम मारोती मिसे
वडिलांचे नाव: मारोती मिसे
घर क्रमांक : 263
वय : 34 लिंग : पुरुष
छायाचित्र उपलब्ध

209 SWH7406739
नाव : राहुल गंगाधर मेहत्रे
वडिलांचे नाव: गंगाधर मेहत्रे
घर क्रमांक : 265
वय : 36 लिंग : पुरुष
छायाचित्र उपलब्ध

210 SWH7702665
नाव : गोपीनाथ नागोराव मिसे
वडिलांचे नाव: नागोराव मिसे
घर क्रमांक : 274
वय : 36 लिंग : पुरुष
छायाचित्र उपलब्ध

211 SWH7406705
नाव : ध्रुपदा जगन्नाथ माकणे
पतीचे नाव: जगन्नाथ माकणे
घर क्रमांक : 276
वय : 39 लिंग : महिला
छायाचित्र उपलब्ध

212 SWH7406457
नाव : नवनाथ उत्तमराव माकणे
वडिलांचे नाव: उत्तमराव माकणे
घर क्रमांक : 276
वय : 34 लिंग : पुरुष
छायाचित्र उपलब्ध

213 SWH7406440
नाव : जगन्नाथ माकणे
वडिलांचे नाव: उत्तमराव माकणे
घर क्रमांक : 276
वय : 40 लिंग : पुरुष
छायाचित्र उपलब्ध

214 SWH7406473
नाव : डिगांबर विठ्ठल मिसे
वडिलांचे नाव: विठ्ठल मिसे
घर क्रमांक : 278
वय : 40 लिंग : पुरुष
छायाचित्र उपलब्ध

215 SWH7406481
नाव : नवनाथ शिवाजी सुरवसे
वडिलांचे नाव: शिवाजी सुरवसे
घर क्रमांक : 282
वय : 34 लिंग : पुरुष
छायाचित्र उपलब्ध

216 SWH8440190
नाव : रावसाहेब ज्ञानबा मिसे मिसे
वडिलांचे नाव: मिसे ज्ञानबा
घर क्रमांक : 287
वय : 58 लिंग : पुरुष
छायाचित्र उपलब्ध

217 SWH8440216
नाव : सचिन रावसाहेब मिसे मिसे
इतर: मिसे ज्ञानबा
घर क्रमांक : 287
वय : 37 लिंग : पुरुष
छायाचित्र उपलब्ध

218 SWH7406747
नाव : कालिंदा व्यंकटराव मिसे
वडिलांचे नाव: व्यंकटराव मिसे
घर क्रमांक : 288
वय : 32 लिंग : महिला
छायाचित्र उपलब्ध

219 SWH7406499
नाव : उध्दव मारोती मिसे
वडिलांचे नाव: मारोती मिसे
घर क्रमांक : 289
वय : 40 लिंग : पुरुष
छायाचित्र उपलब्ध

220 SWH7406507
नाव : अगंद शिवाजी मिसे
वडिलांचे नाव: शिवाजी मिसे
घर क्रमांक : 289
वय : 38 लिंग : पुरुष
छायाचित्र उपलब्ध

221 SWH6476154
नाव : रामेश्वर रंगनाथ लिंबुटकर
वडिलांचे नाव: रंगनाथ लिंबुटकर
घर क्रमांक : 299
वय : 31 लिंग : पुरुष
छायाचित्र उपलब्ध

222 SWH8440166
नाव : तुळशीराम गोविंद मूदगीरे
आईचे नाव: अर्चना मूदगीरे
घर क्रमांक : 303
वय : 23 लिंग : पुरुष
छायाचित्र उपलब्ध

223 SWH8440232
नाव : शुभम व्यांकटी मूदगीरे
वडिलांचे नाव: मुदागीरे व्यांकटी
घर क्रमांक : 304
वय : 23 लिंग : पुरुष
छायाचित्र उपलब्ध

224 SWH8564338
नाव : मंजुषा नवनाथ सुरवसे
इतर: गोपाल निवृत्ति सुरवसे
घर क्रमांक : 308
वय : 38 लिंग : महिला
छायाचित्र उपलब्ध

225 SWH6476022
नाव : अनुसया विक्रम मीसे
पतीचे नाव: विक्रम मीसे
घर क्रमांक : 309
वय : 32 लिंग : महिला
छायाचित्र उपलब्ध

226 SWH7406515
नाव : विक्रम शिवाजी मिसे
वडिलांचे नाव: शिवाजी भिसे
घर क्रमांक : 309
वय : 37 लिंग : पुरुष
छायाचित्र उपलब्ध

227 SWH7362767
नाव : कल्पना ज्ञानोबा सुरवसे
पतीचे नाव: ज्ञानोबा सुरवसे
घर क्रमांक : 311
वय : 36 लिंग : महिला
छायाचित्र उपलब्ध

228 SWH8667008
नाव : ज्ञानोबा मधुकर कोकरे
वडिलांचे नाव: मधुकर कोकरे
घर क्रमांक : 312
वय : 35 लिंग : पुरुष
छायाचित्र उपलब्ध

229 SWH7362775
नाव : संदीप केशव मिसे
वडिलांचे नाव: केशव भिसे
घर क्रमांक : 316
वय : 29 लिंग : पुरुष
छायाचित्र उपलब्ध

230 SWH7702657
नाव : ज्ञानोबा मोतीराम शिळे
वडिलांचे नाव: मोतीराम शिळे
घर क्रमांक : 323
वय : 38 लिंग : पुरुष
छायाचित्र उपलब्ध

231 SWH8422669
नाव : दिगंबर निवृत्ति सुरवसे सुरवसे
वडिलांचे नाव: सुरवसे निवृत्ति
घर क्रमांक : 326
वय : 24 लिंग : पुरुष
छायाचित्र उपलब्ध

232 SWH7406713
नाव : राऊबाई साहेबराव कोकरे
वडिलांचे नाव: साहेबराव कोकरे
घर क्रमांक : 333
वय : 52 लिंग : महिला
छायाचित्र उपलब्ध

233 SWH6333926
नाव : सुरेश किशनराव मिसे
वडिलांचे नाव: किशनराव मिसे
घर क्रमांक : 335
वय : 34 लिंग : पुरुष
छायाचित्र उपलब्ध

234 SWH8422651
नाव : माधव तुकाराम मिसे
वडिलांचे नाव: मिसे तुकाराम
घर क्रमांक : 338
वय : 32 लिंग : पुरुष
छायाचित्र उपलब्ध

235 SWH3614666
नाव : श्रीदेवी जयराम चोपडे
पतीचे नाव: जयराम चोपडे
घर क्रमांक : 1253
वय : 36 लिंग : महिला
छायाचित्र उपलब्ध

236 LCQ0548107
नाव : लिंबाबाई निवृत्ती सातसमुद्रे
पतीचे नाव: निवृत्ती सातसमुद्रे
घर क्रमांक : 179 1
वय : 66 लिंग : महिला
छायाचित्र उपलब्ध

237 LCQ1320217
नाव : माणिक निवृत्ती सातसमुद्रे
वडिलांचे नाव: निवृत्ती सातसमुद्रे
घर क्रमांक : 179-1
वय : 46 लिंग : पुरुष
छायाचित्र उपलब्ध

238 LCQ1321314
नाव : सुरेखा माणिक सातसमुद्रे
पतीचे नाव: माणिक सातसमुद्रे
घर क्रमांक : 179-1
वय : 43 लिंग : महिला
छायाचित्र उपलब्ध

239 LCQ1344035
नाव : ज्ञानोबा गंगाराम गायकर
वडिलांचे नाव: गंगाराम गायकर
घर क्रमांक : 207-1
वय : 53 लिंग : पुरुष
छायाचित्र उपलब्ध

240 LCQ2053072
नाव : इंदू ज्ञानोबा गायकर
पतीचे नाव: ज्ञानोबा गायकर
घर क्रमांक : 207-1
वय : 50 लिंग : महिला
छायाचित्र उपलब्ध

241 SWH7362759
नाव : हरीशचंद्र विठ्ठल शिळे
वडिलांचे नाव: विठ्ठल शिळे
घर क्रमांक : 270-1
वय : 34 लिंग : पुरुष
छायाचित्र उपलब्ध

242 SWH8564767
नाव : दत्ता भीमाशंकर लिंबोटकर
वडिलांचे नाव: भीमाशंकर नामदेव लिंबोटकर
घर क्रमांक : 298-1
वय : 24 लिंग : पुरुष
छायाचित्र उपलब्ध

243 SWH7406721
नाव : तिरुपती ज्ञानोबा मिसे
वडिलांचे नाव: ज्ञानोबा मिसे
घर क्रमांक : 337-2
वय : 29 लिंग : पुरुष
छायाचित्र उपलब्ध

244 SWH8680340
नाव : भागवत ज्ञानोबा गायकर
वडिलांचे नाव: ज्ञानोबा गायकर
घर क्रमांक : 207-1
वय : 21 लिंग : पुरुष
छायाचित्र उपलब्ध

245 SWH8691941
नाव : कविता नारायण सुरवसे
पतीचे नाव: नारायण सुरवसे
घर क्रमांक : 311
वय : 33 लिंग : महिला
छायाचित्र उपलब्ध

246 SWH8743833
नाव : सुमित्रा विठ्ठल तुडमे
पतीचे नाव: विठ्ठल तुडमे
घर क्रमांक : 341
वय : 38 लिंग : महिला
छायाचित्र उपलब्ध

247 SWH8743858
नाव : कांचन पांडुरंग लिंबोटकर
पतीचे नाव: पांडुरंग लिंबोटकर
घर क्रमांक : 272
वय : 23 लिंग : महिला
छायाचित्र उपलब्ध

248 SWH8745937
नाव : सुशीला दत्ता लिंबोटकर
पतीचे नाव: दत्ता लिंबोटकर
घर क्रमांक : 298-1
वय : 21 लिंग : महिला
छायाचित्र उपलब्ध

249 SWH8747248
नाव : योगेश सोपान सुरवसे
वडिलांचे नाव: सोपान सुरवसे
घर क्रमांक : 334
वय : 22 लिंग : पुरुष
छायाचित्र उपलब्ध

250 SWH8747263
नाव : गजानन सोपनराव सुरवसे
वडिलांचे नाव: सोपनराव सुरवसे
घर क्रमांक : 334
वय : 25 लिंग : पुरुष
छायाचित्र उपलब्ध

251 SWH8747669
नाव : ज्ञानेश्वर नामदेव येमे
वडिलांचे नाव: नामदेव येमे
घर क्रमांक : 277
वय : 24 लिंग : पुरुष
छायाचित्र उपलब्ध

252 SWH8747677
नाव : शुभांगी डिंगाबर काळे
वडिलांचे नाव: डिंगाबर काळे
घर क्रमांक : 167
वय : 21 लिंग : महिला
छायाचित्र उपलब्ध

253 SWH8748097
नाव : परमेश्वर प्रकाश मिसे
वडिलांचे नाव: प्रकाश मिसे
घर क्रमांक : 267
वय : 21 लिंग : पुरुष
छायाचित्र उपलब्ध

254 SWH8748105
नाव : रामेश्वर भारत शिळे
वडिलांचे नाव: भारत शिळे
घर क्रमांक : 325
वय : 22 लिंग : पुरुष
छायाचित्र उपलब्ध

255 SWH8748113
नाव : जनार्धन भारत शिळे
वडिलांचे नाव: भारत शिळे
घर क्रमांक : 325
वय : 20 लिंग : पुरुष
छायाचित्र उपलब्ध

256 SWH8749251
नाव : ऋतुजा दिलीप मूदगीरे
वडिलांचे नाव: दिलीप मूदगीरे
घर क्रमांक : 303
वय : 21 लिंग : महिला
छायाचित्र उपलब्ध

257 SWH8749384
नाव : अनुजा बळीराम सुरवसे
वडिलांचे नाव: बळीराम सुरवसे
घर क्रमांक : 284
वय : 20 लिंग : महिला
छायाचित्र उपलब्ध

258 SWH8749392
नाव : विठ्ठल गणेश मिसे
वडिलांचे नाव: गणेश मिसे
घर क्रमांक : 310
वय : 20 लिंग : पुरुष
छायाचित्र उपलब्ध

259 SWH8749434
नाव : अनुशा रवींद्र मूदगीरे
पतीचे नाव: रविंद्र मूदगीरे
घर क्रमांक : 304
वय : 28 लिंग : महिला
छायाचित्र उपलब्ध

260 SWH8751968
नाव : अनुराधा रावसाहेब मिसे
वडिलांचे नाव: रावसाहेब मिसे
घर क्रमांक : 287
वय : 32 लिंग : महिला
छायाचित्र उपलब्ध

261 SWH8752701
नाव : सविता माधव मिसे
पतीचे नाव: माधव मिसे
घर क्रमांक : 265
वय : 29 लिंग : महिला
छायाचित्र उपलब्ध

262 SWH8753659
नाव : करण अनंता काळे
वडिलांचे नाव: अनंता काळे
घर क्रमांक : 167
वय : 22 लिंग : पुरुष
छायाचित्र उपलब्ध

263 SWH8756900
नाव : वैष्णवी कमलाकर मिसे
पतीचे नाव: कमलाकर मिसे
घर क्रमांक : 263-2
वय : 22 लिंग : महिला
छायाचित्र उपलब्ध

264 SWH8758070
नाव : मधुकर मंचक मिसे
वडिलांचे नाव: मंचक मिसे
घर क्रमांक : 263-2
वय : 36 लिंग : पुरुष
छायाचित्र उपलब्ध

265 SWH8760324
नाव : प्रीति व्यंकटी मूदगीरे
वडिलांचे नाव: व्यंकटी मूदगीरे
घर क्रमांक : 340-3
वय : 20 लिंग : महिला
छायाचित्र उपलब्ध

266 SWH8766966
नाव : कल्पना अनंता मिसे
वडिलांचे नाव: अनंता मिसे
घर क्रमांक : 268
वय : 20 लिंग : महिला
छायाचित्र उपलब्ध

267 SWH8783052
नाव : निकिता ज्ञानोबा कोकरे
पतीचे नाव: ज्ञानोबा कोकरे
घर क्रमांक : 312
वय : 25 लिंग : महिला
छायाचित्र उपलब्ध

268 SWH8807448
नाव : कोमल तुकाराम सुरवसे
वडिलांचे नाव: तुकाराम सुरवसे
घर क्रमांक : 284
वय : 20 लिंग : महिला
छायाचित्र उपलब्ध

269 SWH8816357
नाव : कोमल नागनाथ मिसे
पतीचे नाव: नागनाथ मिसे
घर क्रमांक : 296-1
वय : 21 लिंग : महिला
छायाचित्र उपलब्ध

270 SWH8879553
नाव : माधव विठ्ठल धारासुरे
वडिलांचे नाव: विठ्ठल धारासुरे
घर क्रमांक : 307
वय : 20 लिंग : पुरुष
छायाचित्र उपलब्ध

271 SWH8882078
नाव : योगेश नामदेव येमे
वडिलांचे नाव: नामदेव येमे
घर क्रमांक : 277
वय : 20 लिंग : पुरुष
छायाचित्र उपलब्ध

272 SWH8896003
नाव : बबीता मल्हारी शेळके
पतीचे नाव: मल्हारी शेळके
घर क्रमांक : 318
वय : 22 लिंग : महिला
छायाचित्र उपलब्ध

273 SWH8896136
नाव : स्वाती बंडू मोठे
वडिलांचे नाव: बंडू मोठे
घर क्रमांक : 317
वय : 22 लिंग : महिला
छायाचित्र उपलब्ध

274 SWH8897985
नाव : अश्विनी विनोद माकणे
पतीचे नाव: विनोद माकणे
घर क्रमांक : 327
वय : 33 लिंग : महिला
छायाचित्र उपलब्ध

275 SWH8938763
नाव : वैष्णवी दिगंबर मिसे
वडिलांचे नाव: दिगंबर मिसे
घर क्रमांक : 258
वय : 20 लिंग : महिला
छायाचित्र उपलब्ध

276 SWH8938839
नाव : अंकिता मारोती मिसे
पतीचे नाव: मारोती मिसे
घर क्रमांक : 281
वय : 24 लिंग : महिला
छायाचित्र उपलब्ध

277 SWH8992968
नाव : वंदना रामदास मिसे मिसे
पतीचे नाव: रामदास दत्ता मिसे मिसे
घर क्रमांक : माशनेरवाडी
वय : 24 लिंग : महिला
छायाचित्र उपलब्ध

278 SWH9020637
नाव : कल्पना सुरवसे
पतीचे नाव: दीपक सुरवसे
घर क्रमांक : 285 मसनेरवाडी .गंगाखेड
वय : 20 लिंग : महिला
छायाचित्र उपलब्ध

279 SWH7533946
नाव : रंजना शिवराम चिगळे
पतीचे नाव: शिवराम चिगळे
घर क्रमांक :
वय : 35 लिंग : महिला
छायाचित्र उपलब्ध

280 SWH7533938
नाव : गंगासागर माणिक गायकवाड
पतीचे नाव: माणिक गायकवाड
घर क्रमांक :
वय : 42 लिंग : महिला
छायाचित्र उपलब्ध

281 SWH7460801
नाव : मंजुषा धारबा गवाले
पतीचे नाव: धारबा गवाले
घर क्रमांक :
वय : 40 लिंग : महिला
छायाचित्र उपलब्ध

282 SWH7460793
नाव : धारबा माधव गवाले
वडिलांचे नाव: माधव गवाले
घर क्रमांक :
वय : 40 लिंग : पुरुष
छायाचित्र उपलब्ध

283 SWH7460819
नाव : लहू माधव गवाले
वडिलांचे नाव: माधव गवाले
घर क्रमांक :
वय : 39 लिंग : पुरुष
छायाचित्र उपलब्ध

284 SWH6781645
नाव : पार्वती चंद्रकांत गुडदे
पतीचे नाव: चंद्रकांत गुडदे
घर क्रमांक :
वय : 36 लिंग : महिला
छायाचित्र उपलब्ध

285 SWH7460827
नाव : गिता सतिश हेडे
पतीचे नाव: सतिश हेडे
घर क्रमांक :
वय : 31 लिंग : महिला
छायाचित्र उपलब्ध

286 SWH7460728
नाव : कुशवर्ता राम जिकोले
वडिलांचे नाव: राम मारोती जिकोले
घर क्रमांक :
वय : 28 लिंग : पुरुष
छायाचित्र उपलब्ध

287 SWH7460702
नाव : आशालता डीगांबर काळे
वडिलांचे नाव: डीगांबर काळे
घर क्रमांक :
वय : 28 लिंग : महिला
छायाचित्र उपलब्ध

288 SWH7188527
नाव : खंडू गंगाधर लिमबोटकर
वडिलांचे नाव: गंगाधर लिमबोटकर
घर क्रमांक :
वय : 40 लिंग : पुरुष
छायाचित्र उपलब्ध

289 SWH7188501
नाव : अनिता राम लिमबोटकर
पतीचे नाव: राम लिमबोटकर
घर क्रमांक :
वय : 35 लिंग : महिला
छायाचित्र उपलब्ध

290 SWH7460744
नाव : शोभा बाबाराव लिंबोटकर
पतीचे नाव: बाबाराव लिंबोटकर
घर क्रमांक :
वय : 31 लिंग : महिला
छायाचित्र उपलब्ध

291 SWH7460629
नाव : कविता रवि मेहत्रे
पतीचे नाव: रवि मेहत्रे
घर क्रमांक :
वय : 36 लिंग : महिला
छायाचित्र उपलब्ध

292 SWH7460389
नाव : दिगांबर कामाजी मिसे
वडिलांचे नाव: कामाजी मिसे
घर क्रमांक :
वय : 46 लिंग : पुरुष
छायाचित्र उपलब्ध

293 SWH6781629
नाव : पिराजी किशन मिसे
वडिलांचे नाव: किशन मिसे
घर क्रमांक :
वय : 38 लिंग : पुरुष
छायाचित्र उपलब्ध

294 SWH6333983
नाव : मिसे धनराज लक्ष्मण मिसे
वडिलांचे नाव: लक्ष्मण मिसे
घर क्रमांक :
वय : 36 लिंग : पुरुष
छायाचित्र उपलब्ध

295 SWH7363047
नाव : राजु विट्ठलराव मिसे
वडिलांचे नाव: विट्ठलराव मिसे
घर क्रमांक : 331
वय : 35 लिंग : पुरुष
छायाचित्र उपलब्ध

296 SWH6781637
नाव : सुमित्रा पिराजी मिसे
पतीचे नाव: पिराजी मिसे
घर क्रमांक : 242
वय : 33 लिंग : महिला
छायाचित्र उपलब्ध

297 SWH6781579
नाव : सतिश भाउसाहेब मिसे
वडिलांचे नाव: भाउसाहेब मिसे
घर क्रमांक :
वय : 33 लिंग : पुरुष
छायाचित्र उपलब्ध

298 SWH6781561
नाव : आनंद व्यांकटी मिसे
वडिलांचे नाव: व्यंटराव मिसे
घर क्रमांक : 258-1
वय : 32 लिंग : पुरुष
छायाचित्र उपलब्ध

299 SWH7363351
नाव : ज्योती गजानन मिसे
पतीचे नाव: गजानन मिसे
घर क्रमांक :
वय : 32 लिंग : महिला
छायाचित्र उपलब्ध

300 SWH7460397
नाव : सुधाकर मंचक मिसे
वडिलांचे नाव: मंचक मिसे
घर क्रमांक : 263-2
वय : 33 लिंग : पुरुष
छायाचित्र उपलब्ध

301 SWH7083843
नाव : नागनाथ तुकाराम मिसे
वडिलांचे नाव: तुकाराम मिसे
घर क्रमांक :
वय : 31 लिंग : पुरुष
छायाचित्र उपलब्ध

302 SWH7460710
नाव : सुप्रिया विठ्ठल मिसे
पतीचे नाव: विठ्ठल मिसे
घर क्रमांक :
वय : 30 लिंग : महिला
छायाचित्र उपलब्ध

303 SWH7363005
नाव : सुरेखा भागवत मिसे
पतीचे नाव: भागवत मिसे
घर क्रमांक : 340
वय : 29 लिंग : महिला
छायाचित्र उपलब्ध

304 SWH7460348
नाव : वैजनाथ सिताराम मिसे
वडिलांचे नाव: सिताराम मिसे
घर क्रमांक : 337
वय : 31 लिंग : पुरुष
छायाचित्र उपलब्ध

305 SWH7460579
नाव : अविनाश जयदेव मिसे
वडिलांचे नाव: जयदेव मिसे
घर क्रमांक :
वय : 29 लिंग : पुरुष
छायाचित्र उपलब्ध

306 SWH7460538
नाव : महेश केशव मिसे
वडिलांचे नाव: केशव मिसे
घर क्रमांक : 281
वय : 25 लिंग : पुरुष
छायाचित्र उपलब्ध

307 SWH7519846
नाव : गोकर्णा लक्ष्मण मिसे
पतीचे नाव: लक्ष्मण मिसे
घर क्रमांक :
वय : 29 लिंग : महिला
छायाचित्र उपलब्ध

308 SWH7460306
नाव : अश्विनी रामदास मिसे
वडिलांचे नाव: बाबू सुरवसे
घर क्रमांक :
वय : 29 लिंग : महिला
छायाचित्र उपलब्ध

309 SWH7460611
नाव : तुकाराम अशोक मिसे
वडिलांचे नाव: अशोक मिसे
घर क्रमांक :
वय : 28 लिंग : पुरुष
छायाचित्र उपलब्ध

310 SWH7460736
नाव : सिद्धेश्वर रावसाहेब मिसे
वडिलांचे नाव: रावसाहेब मिसे
घर क्रमांक :
वय : 28 लिंग : पुरुष
छायाचित्र उपलब्ध

311 SWH7460694
नाव : भगवान बालाजी मिसे
वडिलांचे नाव: बालाजी मिसे
घर क्रमांक :
वय : 28 लिंग : पुरुष
छायाचित्र उपलब्ध

312 SWH7460785
नाव : रुपाली शिवाजी मिसे
वडिलांचे नाव: शिवाजी मिसे
घर क्रमांक :
वय : 28 लिंग : महिला
छायाचित्र उपलब्ध

313 SWH7362924
नाव : अरुणा सुधाकर मिसे
वडिलांचे नाव: निवृत्ती सुर्यवंशी
घर क्रमांक :
वय : 29 लिंग : महिला
छायाचित्र उपलब्ध

314 SWH7460603
नाव : विक्रम बालाजी मिसे
वडिलांचे नाव: बालाजी मिसे
घर क्रमांक :
वय : 28 लिंग : पुरुष
छायाचित्र उपलब्ध

315 SWH7460645
नाव : साईबाबा हरी मिसे
वडिलांचे नाव: हरी मिसे
घर क्रमांक :
वय : 27 लिंग : पुरुष
छायाचित्र उपलब्ध

316 SWH7460413
नाव : महेश नागोराव मिसे
वडिलांचे नाव: नागोराव मिसे
घर क्रमांक :
वय : 25 लिंग : पुरुष
छायाचित्र उपलब्ध

317 SWH7363302
नाव : रविंद्र रमेशराव मुदगीर
वडिलांचे नाव: रमेशराव मुदगीर
घर क्रमांक : 304
वय : 34 लिंग : पुरुष
छायाचित्र उपलब्ध

318 SWH7460652
नाव : ज्योति उद्धव मिसे
पतीचे नाव: उद्धव मिसे
घर क्रमांक :
वय : 29 लिंग : महिला
छायाचित्र उपलब्ध

319 SWH6475875
नाव : अमोल भारत मुदगीरे
वडिलांचे नाव: भारत मुदगीरे
घर क्रमांक :
वय : 30 लिंग : पुरुष
छायाचित्र उपलब्ध

320 SWH7460660
नाव : अनिकेत भारत मुदगिरे
वडिलांचे नाव: भारत मुदगिरे
घर क्रमांक :
वय : 29 लिंग : पुरुष
छायाचित्र उपलब्ध

321 SWH6781512
नाव : सुर्यकांत गोपीनाथ शेळके
वडिलांचे नाव: गोपीनाथ शेळके
घर क्रमांक :
वय : 36 लिंग : पुरुष
छायाचित्र उपलब्ध

322 SWH7460637
नाव : बालीका पंडीत शिळे
पतीचे नाव: पंडीत शिळे
घर क्रमांक :
वय : 32 लिंग : महिला
छायाचित्र उपलब्ध

323 SWH7460405
नाव : वैष्णवी व्यंकटी शिळे
वडिलांचे नाव: व्यंकटी शिळे
घर क्रमांक :
वय : 29 लिंग : महिला
छायाचित्र उपलब्ध

324 SWH7460322
नाव : मंचक शिवाजी सुरवसे
वडिलांचे नाव: शिवाजी सूर्यवंशी
घर क्रमांक :
वय : 37 लिंग : पुरुष
छायाचित्र उपलब्ध

325 SWH7460330
नाव : मनोहर गोपाळ सुरवसे
वडिलांचे नाव: गोपाळ सुरवसे
घर क्रमांक :
वय : 40 लिंग : पुरुष
छायाचित्र उपलब्ध

326 SWH7188535
नाव : रेखा राम सुरवसे
पतीचे नाव: राम सुरवसे
घर क्रमांक :
वय : 39 लिंग : महिला
छायाचित्र उपलब्ध

327 SWH7460454
नाव : मुक्ताबाई शिवाजी सुरवसे
वडिलांचे नाव: शिवाजी सुरवसे
घर क्रमांक :
वय : 38 लिंग : महिला
छायाचित्र उपलब्ध

328 SWH7460686
नाव : सुवर्णा मंचक सुरवसे
पतीचे नाव: मंचेक सुरवशे
घर क्रमांक :
वय : 35 लिंग : महिला
छायाचित्र उपलब्ध

329 SWH7460488
नाव : अक्षय बळीराम सुरवसे
वडिलांचे नाव: बळिराम सुरवसे
घर क्रमांक :
वय : 26 लिंग : पुरुष
छायाचित्र उपलब्ध

330 SWH7460512
नाव : अक्षय बालाजी सुरवसे
वडिलांचे नाव: बालाजी सूर्यवंशी
घर क्रमांक :
वय : 25 लिंग : पुरुष
छायाचित्र उपलब्ध

331 SWH7460371
नाव : सोमनाथ गोपाळ सूर्यवंशी
वडिलांचे नाव: गोपाळ सूर्यवंशी
घर क्रमांक :
वय : 36 लिंग : पुरुष
छायाचित्र उपलब्ध

332 SWH7460363
नाव : गजानन भाऊसाहेब सूर्यवंशी
वडिलांचे नाव: भाऊसाहेब सूर्यवंशी
घर क्रमांक :
वय : 35 लिंग : पुरुष
छायाचित्र उपलब्ध

333 SWH7460595
नाव : पांडुरंग भोजाजी सूर्यवंशी
वडिलांचे नाव: भोजाजी सूर्यवंशी
घर क्रमांक :
वय : 34 लिंग : पुरुष
छायाचित्र उपलब्ध

334 SWH7533953
नाव : आशा अमोल तिगोटे
पतीचे नाव: अमोल तिगोटे
घर क्रमांक :
वय : 40 लिंग : महिला
छायाचित्र उपलब्ध

335 SWH7533961
नाव : ज्योती बबन वाघमारे
पतीचे नाव: बबन वाघमारे
घर क्रमांक :
वय : 32 लिंग : महिला
छायाचित्र उपलब्ध

336 SWH7460314
नाव : कुशवर्ता शंकर येमे
वडिलांचे नाव: शंकर येमे
घर क्रमांक :
वय : 30 लिंग : महिला
छायाचित्र उपलब्ध

337 SWH7585102
नाव : संजना मारोती काळे
पतीचे नाव: मारोती काळे
घर क्रमांक : -
वय : 27 लिंग : महिला
छायाचित्र उपलब्ध

338 SWH7702723
नाव : कोमल धनराज मिसे
पतीचे नाव: धनराज मिसे
घर क्रमांक : -
वय : 26 लिंग : महिला
छायाचित्र उपलब्ध

339 SWH8564858
नाव : उषाताई सूर्यकांत शेळके
पतीचे नाव: सूर्यकांत गोपीनाथ शेळके
घर क्रमांक : 000
वय : 37 लिंग : महिला
छायाचित्र उपलब्ध

340 SWH8440182
नाव : अश्विनी सदानंद मिसे
पतीचे नाव: सदानंद रावसाहेब मिसे
घर क्रमांक : 0000
वय : 23 लिंग : महिला
छायाचित्र उपलब्ध

341 SWH7363211
नाव : धरणे कृष्णा मोतीराम
वडिलांचे नाव: मोतीराम धरणे
घर क्रमांक : गुंडेवाडी
वय : 30 लिंग : पुरुष
छायाचित्र उपलब्ध

342 SWH8440331
नाव : नितिन बाबू सुरवसे
वडिलांचे नाव: बाबू सूर्यवंशी
घर क्रमांक : मसनेरवडी
वय : 23 लिंग : पुरुष
छायाचित्र उपलब्ध

343 SWH8322612
नाव : पूजा नामदेव सुरवसे
पतीचे नाव: नामदेव सुरवसे
घर क्रमांक : 13
वय : 24 लिंग : महिला
छायाचित्र उपलब्ध

344 SWH6781678
नाव : कांता खेमाजी काळे
पतीचे नाव: खेमाजी काळे
घर क्रमांक : 78
वय : 34 लिंग : महिला
छायाचित्र उपलब्ध

345 LCQ1343532
नाव : प्रभाकर भागोजी काळे
वडिलांचे नाव: भागोजी काळे
घर क्रमांक : 95
वय : 48 लिंग : पुरुष
छायाचित्र उपलब्ध

346 SWH8231102
नाव : लक्ष्मी प्रभाकर काळे
पतीचे नाव: प्रभाकर काळे
घर क्रमांक : 95
वय : 30 लिंग : महिला
छायाचित्र उपलब्ध

347 SWH8322471
नाव : सुवर्णा दीगबर काळे
वडिलांचे नाव: दीगबर काळे
घर क्रमांक : 167
वय : 24 लिंग : महिला
छायाचित्र उपलब्ध

348 LCQ1343748
नाव : अंकुश लोभाजी काळे
वडिलांचे नाव: लोभाजी काळे
घर क्रमांक : 167
वय : 80 लिंग : पुरुष
छायाचित्र उपलब्ध

349 LCQ1343524
नाव : कौशल्याबाई भागोजी काळे
पतीचे नाव: भागोजी काळे
घर क्रमांक : 167
वय : 80 लिंग : महिला
छायाचित्र उपलब्ध

350 LCQ1343300
नाव : दिगांबर अंकुश काळे
वडिलांचे नाव: अंकुश काळे
घर क्रमांक : 167
वय : 47 लिंग : पुरुष
छायाचित्र उपलब्ध

351 LCQ1343862
नाव : अनंता अंकुश काळे
वडिलांचे नाव: अंकुश काळे
घर क्रमांक : 167
वय : 43 लिंग : पुरुष
छायाचित्र उपलब्ध

352 LCQ1343185
नाव : अंजानबाई दिगांबर काळे
पतीचे नाव: दिगांबर काळे
घर क्रमांक : 167
वय : 42 लिंग : महिला
छायाचित्र उपलब्ध

353 LCQ2052975
नाव : सिताबाई नागोराव मस्के
वडिलांचे नाव: नागोराव मस्के
घर क्रमांक : 167
वय : 68 लिंग : महिला
छायाचित्र उपलब्ध

354 SWH7406663
नाव : विठाबाई संजय तिगोटे
पतीचे नाव: संजय तिगोटे
घर क्रमांक : 186
वय : 43 लिंग : महिला
छायाचित्र उपलब्ध

355 SWH7363526
नाव : आश्विनी चंद्रकांत धापसे
पतीचे नाव: चंद्रकांत धापसे
घर क्रमांक : 191
वय : 28 लिंग : महिला
छायाचित्र उपलब्ध

356 SWH7363369
नाव : मिरा राहुल जंगले
पतीचे नाव: राहुल जंगले
घर क्रमांक : 196
वय : 38 लिंग : महिला
छायाचित्र उपलब्ध

357 SWH8654196
नाव : मारोती व्यंकटी बंडे
वडिलांचे नाव: यंकटी बंडे
घर क्रमांक : 202
वय : 56 लिंग : पुरुष
छायाचित्र उपलब्ध

358 SWH8322646
नाव : महानंदा संतोष धरणे
पतीचे नाव: संतोष धरळे
घर क्रमांक : 214
वय : 36 लिंग : महिला
छायाचित्र उपलब्ध

359 SWH7362932
नाव : योगिता सूर्यवंशी
पतीचे नाव: गजानन सूर्यवंशी
घर क्रमांक : 218
वय : 30 लिंग : महिला
छायाचित्र उपलब्ध

360 SWH8588642
नाव : मीरा मुंजाजी मिसे
पतीचे नाव: मुंजाजी मिसे
घर क्रमांक : 231
वय : 27 लिंग : महिला
छायाचित्र उपलब्ध

361 SWH8231128
नाव : उज्वला विलास पाटील
पतीचे नाव: विलास पाटील
घर क्रमांक : 234
वय : 41 लिंग : महिला
छायाचित्र उपलब्ध

362 SWH8231136
नाव : कल्पना गोविंद मिसे
पतीचे नाव: गोविंद भिसे
घर क्रमांक : 235
वय : 26 लिंग : महिला
छायाचित्र उपलब्ध

363 SWH7363104
नाव : मंगल राम जिकोले
पतीचे नाव: राम जिकाले
घर क्रमांक : 236
वय : 32 लिंग : महिला
छायाचित्र उपलब्ध

364 SWH8232589
नाव : गोदावरी नागनाथ सुरवसे
पतीचे नाव: नागनाथ सुरवसे
घर क्रमांक : 236
वय : 36 लिंग : महिला
छायाचित्र उपलब्ध

365 SWH8232571
नाव : शिल्पा नवनाथ सुरवसे
पतीचे नाव: नवनाथ सुरवसे
घर क्रमांक : 236
वय : 32 लिंग : महिला
छायाचित्र उपलब्ध

366 LCQ1321322
नाव : वामन नरसिंग मिसे
वडिलांचे नाव: नरसिंग मिसे
घर क्रमांक : 255
वय : 71 लिंग : पुरुष
छायाचित्र उपलब्ध

367 SWH3614674
नाव : सुंदराबाई वामन मिसे
पतीचे नाव: वामन मिसे
घर क्रमांक : 255
वय : 66 लिंग : महिला
छायाचित्र उपलब्ध

368 SWH8016628
नाव : गोदावरी नरसिंग मिसे
पतीचे नाव: नरसिंग मिसे
घर क्रमांक : 255
वय : 66 लिंग : महिला
छायाचित्र उपलब्ध

369 SWH8016636
नाव : नागू नरसिंह मिसे
वडिलांचे नाव: नरसिंग मिसे
घर क्रमांक : 255
वय : 66 लिंग : पुरुष
छायाचित्र उपलब्ध

370 SWH8016644
नाव : सोभाबाई नागू मिसे
पतीचे नाव: नागोराव मिसे
घर क्रमांक : 255
वय : 63 लिंग : महिला
छायाचित्र उपलब्ध

371 SWH8656043
नाव : उषाताई हनुमंत मिसे
पतीचे नाव: हनुमंत मिसे
घर क्रमांक : 255
वय : 36 लिंग : महिला
छायाचित्र उपलब्ध

372 SWH7363476
नाव : वसंत वामन मिसे
वडिलांचे नाव: वामन मिसे
घर क्रमांक : 255
वय : 31 लिंग : पुरुष
छायाचित्र उपलब्ध

373 SWH7362890
नाव : हनुमंत नागोराव मिसे
वडिलांचे नाव: नागोराव मिसे
घर क्रमांक : 255
वय : 29 लिंग : पुरुष
छायाचित्र उपलब्ध

374 SWH8579443
नाव : वर्षा राजेश मिसे
पतीचे नाव: राजेश वामन मिसे
घर क्रमांक : 255
वय : 28 लिंग : महिला
छायाचित्र उपलब्ध

375 SWH8016651
नाव : तुकाराम मुंजाजी जिकोले
वडिलांचे नाव: मुंजाजी जिकोले
घर क्रमांक : 256
वय : 71 लिंग : पुरुष
छायाचित्र उपलब्ध

376 SWH8016669
नाव : सुलोचना तुकाराम जिकोले
पतीचे नाव: तुकाराम जिकोले
घर क्रमांक : 256
वय : 66 लिंग : महिला
छायाचित्र उपलब्ध

377 LCQ1321934
नाव : मुंजाजी तुकाराम जिकोले
वडिलांचे नाव: तुकाराम जिकोले
घर क्रमांक : 257
वय : 43 लिंग : पुरुष
छायाचित्र उपलब्ध

378 SWH7363419
नाव : कौशल्या मुंजाजी जिकोले
पतीचे नाव: मुंजाजी जिकोले
घर क्रमांक : 257
वय : 42 लिंग : महिला
छायाचित्र उपलब्ध

379 SWH8405508
नाव : दीपक मुंजाजी जिकोले
वडिलांचे नाव: मुंजाजी
घर क्रमांक : 257
वय : 23 लिंग : पुरुष
छायाचित्र उपलब्ध

380 SWH0236782
नाव : कामाजी लिंबाजी मिसे
वडिलांचे नाव: लिंबाजी मिसे
घर क्रमांक : 258
वय : 81 लिंग : पुरुष
छायाचित्र उपलब्ध

381 SWH0236792
नाव : जिजाबाई कामाजी मिसे
पतीचे नाव: कामाजी मिसे
घर क्रमांक : 258
वय : 78 लिंग : महिला
छायाचित्र उपलब्ध

382 LCQ1321124
नाव : दत्ता कामाजी मिसे
वडिलांचे नाव: कामाजी मिसे
घर क्रमांक : 258
वय : 45 लिंग : पुरुष
छायाचित्र उपलब्ध

383 SWH1272517
नाव : रुक्मीण दिगांबर मिसे
वडिलांचे नाव: दिगांबर मिसे
घर क्रमांक : 258
वय : 42 लिंग : महिला
छायाचित्र उपलब्ध

384 SWH8614851
नाव : श्रीराम दिगंबर मिसे
वडिलांचे नाव: दिगंबर मिसे
घर क्रमांक : 258
वय : 21 लिंग : पुरुष
छायाचित्र उपलब्ध

385 SWH8016719
नाव : त्र्यंबक केरबा मिसे
वडिलांचे नाव: केरबा मिसे
घर क्रमांक : 259
वय : 61 लिंग : पुरुष
छायाचित्र उपलब्ध

386 LCQ1343235
नाव : इंदुबाई त्र्यंबक मिसे
पतीचे नाव: त्र्यंबक मिसे
घर क्रमांक : 259
वय : 58 लिंग : महिला
छायाचित्र उपलब्ध

387 SWH6781611
नाव : मंगल कैलास मिसे
पतीचे नाव: कैलास मिसे
घर क्रमांक : 259
वय : 32 लिंग : महिला
छायाचित्र उपलब्ध

388 SWH6781652
नाव : विठ्ठल त्रेंबक मिसे
वडिलांचे नाव: त्रेंबक मिसे
घर क्रमांक : 259
वय : 31 लिंग : पुरुष
छायाचित्र उपलब्ध

389 SWH7363252
नाव : ज्ञानेश्वर त्रेंबक मिसे
वडिलांचे नाव: त्र्यंबक भिसे
घर क्रमांक : 259
वय : 29 लिंग : पुरुष
छायाचित्र उपलब्ध

390 SWH7363237
नाव : सारीका मलबा माकणे
पतीचे नाव: मलबा माखणे
घर क्रमांक : 260
वय : 36 लिंग : महिला
छायाचित्र उपलब्ध

391 SWH6781546
नाव : रामदास बालासाहेब मिसे
वडिलांचे नाव: बालासाहेब मिसे
घर क्रमांक : 261
वय : 34 लिंग : पुरुष
छायाचित्र उपलब्ध

392 SWH6781520
नाव : जनाबाई ज्ञानोबा मिसे
पतीचे नाव: ज्ञानोबा मिसे
घर क्रमांक : 261
वय : 32 लिंग : महिला
छायाचित्र उपलब्ध

393 SWH8016743
नाव : वैजनाथ नरसिंग मिसे
वडिलांचे नाव: नरसिंग मिसे
घर क्रमांक : 262
वय : 61 लिंग : पुरुष
छायाचित्र उपलब्ध

394 SWH8016750
नाव : अंजनाबाई वैजनाथ मिसे
पतीचे नाव: वैजनाथ मिसे
घर क्रमांक : 262
वय : 56 लिंग : महिला
छायाचित्र उपलब्ध

395 SWH8016768
नाव : मारोती तुळशीराम मिसे
वडिलांचे नाव: तुळशीराम मिसे
घर क्रमांक : 263
वय : 71 लिंग : पुरुष
छायाचित्र उपलब्ध

396 SWH8016776
नाव : जानकाबाई मारोती मिसे
पतीचे नाव: मारोती मिसे
घर क्रमांक : 263
वय : 66 लिंग : महिला
छायाचित्र उपलब्ध

397 SWH7406333
नाव : मिराबाई मारोती मिसे
पतीचे नाव: मारोती मिसे
घर क्रमांक : 263
वय : 36 लिंग : महिला
छायाचित्र उपलब्ध

398 SWH7406358
नाव : गोविद सूदाम मिसे
वडिलांचे नाव: सूदाम मिसे
घर क्रमांक : 264
वय : 37 लिंग : पुरुष
छायाचित्र उपलब्ध

399 SWH7406366
नाव : गंगासागर गोविंद मिसे
पतीचे नाव: गोविंद मिसे
घर क्रमांक : 264
वय : 35 लिंग : महिला
छायाचित्र उपलब्ध

400 LCQ1321256
नाव : राधाबाई सुदाम मिसे
पतीचे नाव: सुदाम मिसे
घर क्रमांक : 264
वय : 77 लिंग : महिला
छायाचित्र उपलब्ध

401 SWH8016834
नाव : हरी संतराम मिसे
वडिलांचे नाव: संतराम मिसे
घर क्रमांक : 265
वय : 76 लिंग : पुरुष
छायाचित्र उपलब्ध

402 SWH8016842
नाव : गोदावरी हरीराम मिसे
पतीचे नाव: हरीराम मिसे
घर क्रमांक : 265
वय : 71 लिंग : महिला
छायाचित्र उपलब्ध

403 SWH8016859
नाव : राम संतराम मिसे
वडिलांचे नाव: संतराम मिसे
घर क्रमांक : 265
वय : 66 लिंग : पुरुष
छायाचित्र उपलब्ध

404 SWH8016867
नाव : राधाबाई राम मिसे
पतीचे नाव: राम मिसे
घर क्रमांक : 265
वय : 61 लिंग : महिला
छायाचित्र उपलब्ध

405 SWH7406374
नाव : माधव राम मिसे
वडिलांचे नाव: राम मिसे
घर क्रमांक : 265
वय : 34 लिंग : पुरुष
छायाचित्र उपलब्ध

406 SWH7363278
नाव : उद्धव राम मिसे
वडिलांचे नाव: राम भिसे
घर क्रमांक : 265
वय : 33 लिंग : पुरुष
छायाचित्र उपलब्ध

407 SWH7406671
नाव : भानुदास मलबा मकणे
वडिलांचे नाव: मलबा मकणे
घर क्रमांक : 266
वय : 61 लिंग : पुरुष
छायाचित्र उपलब्ध

408 SWH8016875
नाव : द्वारकाबाई भानुदास माकणे
पतीचे नाव: भानुदास माकणे
घर क्रमांक : 266
वय : 58 लिंग : महिला
छायाचित्र उपलब्ध

409 SWH8231078
नाव : सुनीता भानुदास माकणे
वडिलांचे नाव: भानुदास माकणे
घर क्रमांक : 266
वय : 34 लिंग : महिला
छायाचित्र उपलब्ध

410 SWH8231086
नाव : गणेश भानुदास माकणे
वडिलांचे नाव: भानुदास माकणे
घर क्रमांक : 266
वय : 30 लिंग : पुरुष
छायाचित्र उपलब्ध

411 SWH8231094
नाव : नागनाथ भानुदास माकणे
वडिलांचे नाव: भानुदास माकणे
घर क्रमांक : 266
वय : 28 लिंग : पुरुष
छायाचित्र उपलब्ध

412 SWH8555542
नाव : कालिंदाबाई प्रकाश मिसे
पतीचे नाव: प्रकाश दामोदर मिसे
घर क्रमांक : 267
वय : 74 लिंग : महिला
छायाचित्र उपलब्ध

413 SWH8016909
नाव : दामोदर रामचंद्र मिसे
वडिलांचे नाव: रामचंद्र मिसे
घर क्रमांक : 267
वय : 71 लिंग : पुरुष
छायाचित्र उपलब्ध

414 SWH8564809
नाव : सखुबाई दामोदर मिसे
पतीचे नाव: दामोदर रामचंद्र मिसे
घर क्रमांक : 267
वय : 67 लिंग : महिला
छायाचित्र उपलब्ध

415 SWH8564825
नाव : कलावंती जयदेव मिसे
पतीचे नाव: जयदेव दामोदर मिसे
घर क्रमांक : 267
वय : 52 लिंग : महिला
छायाचित्र उपलब्ध

416 SWH8016917
नाव : जयदेव दामोदर मिसे
वडिलांचे नाव: दामोदर मिसे
घर क्रमांक : 267
वय : 51 लिंग : पुरुष
छायाचित्र उपलब्ध

417 SWH8564841
नाव : प्रकाश दामोदर मिसे
वडिलांचे नाव: दामोदर रामचंद्र मिसे
घर क्रमांक : 267
वय : 47 लिंग : पुरुष
छायाचित्र उपलब्ध

418 SWH8564817
नाव : अंजनाबाई बळीराम मिसे
पतीचे नाव: बळीराम दामोदर मिसे
घर क्रमांक : 267
वय : 38 लिंग : महिला
छायाचित्र उपलब्ध

419 SWH8440323
नाव : सुनंदा जयदेव मिसे
पतीचे नाव: जयदेव दामोदर मिसे
घर क्रमांक : 267
वय : 35 लिंग : महिला
छायाचित्र उपलब्ध

420 LCQ1343474
नाव : पदमीनबाई रामजी मिसे
पतीचे नाव: रामजी मिसे
घर क्रमांक : 268
वय : 76 लिंग : महिला
छायाचित्र उपलब्ध

421 LCQ1342799
नाव : अनंता रामजी मिसे
वडिलांचे नाव: रामजी मिसे
घर क्रमांक : 268
वय : 42 लिंग : पुरुष
छायाचित्र उपलब्ध

422 SWH7363450
नाव : अर्चना अनंता मिसे
पतीचे नाव: अनंता मिसे
घर क्रमांक : 268
वय : 37 लिंग : महिला
छायाचित्र उपलब्ध

423 SWH7406382
नाव : गजानन रामराव मिसे
वडिलांचे नाव: रामराव मिसे
घर क्रमांक : 268
वय : 35 लिंग : पुरुष
छायाचित्र उपलब्ध

424 SWH7406390
नाव : वैजनाथ रामराव मिसे
वडिलांचे नाव: रामराव मिसे
घर क्रमांक : 268
वय : 34 लिंग : पुरुष
छायाचित्र उपलब्ध

425 SWH7363518
नाव : विजयमाला वैजनाथ मिसे
पतीचे नाव: वैजनाथ मिसे
घर क्रमांक : 268
वय : 28 लिंग : महिला
छायाचित्र उपलब्ध

426 SWH8016925
नाव : आत्माराम गिरजाजी शिळे
वडिलांचे नाव: गिरजाजी शिळे
घर क्रमांक : 269
वय : 61 लिंग : पुरुष
छायाचित्र उपलब्ध

427 SWH8016933
नाव : चंद्रकला आत्माराम शिळे
पतीचे नाव: आत्माराम शिळे
घर क्रमांक : 269
वय : 58 लिंग : महिला
छायाचित्र उपलब्ध

428 LCQ1342898
नाव : व्यंकरी आत्माराम शिळे
वडिलांचे नाव: आत्माराम शिळे
घर क्रमांक : 269
वय : 44 लिंग : पुरुष
छायाचित्र उपलब्ध

429 LCQ1321629
नाव : सुनिता व्यंकटी शिळे
पतीचे नाव: व्यंकटी शिळे
घर क्रमांक : 269
वय : 42 लिंग : महिला
छायाचित्र उपलब्ध

430 SWH8016966
नाव : बाळासाहेब सखाराम शिळे
वडिलांचे नाव: सखाराम शिळे
घर क्रमांक : 270
वय : 56 लिंग : पुरुष
छायाचित्र उपलब्ध

431 SWH7363187
नाव : शावन राम शिळे
पतीचे नाव: राम शिळे
घर क्रमांक : 270
वय : 33 लिंग : महिला
छायाचित्र उपलब्ध

432 SWH0236980
नाव : उत्तम नामदेव यमे
वडिलांचे नाव: नामदेव यमे
घर क्रमांक : 271
वय : 61 लिंग : पुरुष
छायाचित्र उपलब्ध

433 SWH8016982
नाव : वन्दनाबाई उत्तमराव येमे
पतीचे नाव: उत्तम यमे
घर क्रमांक : 271
वय : 58 लिंग : महिला
छायाचित्र उपलब्ध

434 SWH7406408
नाव : जेजेराम उत्तमराव येमे
वडिलांचे नाव: उत्तम येमे
घर क्रमांक : 271
वय : 34 लिंग : पुरुष
छायाचित्र उपलब्ध

435 SWH7406416
नाव : बापुराव दत्तराव येमे
वडिलांचे नाव: दत्तराव येमे
घर क्रमांक : 271
वय : 34 लिंग : पुरुष
छायाचित्र उपलब्ध

436 SWH7363021
नाव : सुमित्रा जेजेराम येमे
पतीचे नाव: जेजेराम येमे
घर क्रमांक : 271
वय : 30 लिंग : महिला
छायाचित्र उपलब्ध

437 SWH7362908
नाव : दिपक ज्ञानोबा लिबोटकर
वडिलांचे नाव: ज्ञानोबा लिबोटकर
घर क्रमांक : 272
वय : 29 लिंग : पुरुष
छायाचित्र उपलब्ध

438 SWH8016990
नाव : विश्वनाथ माणिक लिंबोटकर
वडिलांचे नाव: माणिक लिंबोटकर
घर क्रमांक : 272
वय : 81 लिंग : पुरुष
छायाचित्र उपलब्ध

439 SWH3501483
नाव : शारदाबाई विश्वनाथ लिंबोटकर
पतीचे नाव: विश्वनाथ लिंबोटकर
घर क्रमांक : 272
वय : 76 लिंग : महिला
छायाचित्र उपलब्ध

440 LCQ1342773
नाव : लिंबाजी विश्वनाथ लिंबोटकर
वडिलांचे नाव: विश्वनाथ लिंबोटकर
घर क्रमांक : 272
वय : 46 लिंग : पुरुष
छायाचित्र उपलब्ध

441 SWH3501491
नाव : मुद्रीका लिंबाजी लिंबोटकर
पतीचे नाव: लिंबाजी लिंबोटकर
घर क्रमांक : 272
वय : 43 लिंग : महिला
छायाचित्र उपलब्ध

442 SWH8231110
नाव : अर्जुन ज्ञानोबा लिंबोटकर
वडिलांचे नाव: ज्ञानोबा लिंबोटकर
घर क्रमांक : 272
वय : 25 लिंग : पुरुष
छायाचित्र उपलब्ध

443 SWH7363468
नाव : पांडुरंग लिंबाजी लिंबोटकर
वडिलांचे नाव: लिंबाजी लिंबोटकर
घर क्रमांक : 272
वय : 29 लिंग : पुरुष
छायाचित्र उपलब्ध

444 SWH7702764
नाव : सचिन लिंबाजी लिंबोटकर
वडिलांचे नाव: लिंबाजी लिंबोटकर
घर क्रमांक : 272
वय : 27 लिंग : पुरुष
छायाचित्र उपलब्ध

445 SWH8017055
नाव : भागीरथीबाई संभाजी शिळे
पतीचे नाव: संभाजी शिळे
घर क्रमांक : 273
वय : 76 लिंग : महिला
छायाचित्र उपलब्ध

446 LCQ1342740
नाव : राजेंद्र संभाजी शिळे
वडिलांचे नाव: संभाजी शिळे
घर क्रमांक : 273
वय : 47 लिंग : पुरुष
छायाचित्र उपलब्ध

447 SWH3501434
नाव : इंदू राजेंद्र शिळे
पतीचे नाव: राजेंद्र शिळे
घर क्रमांक : 273
वय : 43 लिंग : महिला
छायाचित्र उपलब्ध

448 SWH8606378
नाव : सखाराम राजेंद्र शिळे
वडिलांचे नाव: राजेंद्र संभाजी शिळे
घर क्रमांक : 273
वय : 22 लिंग : पुरुष
छायाचित्र उपलब्ध

449 SWH8017071
नाव : चौतराबाई माणिक मिसे
पतीचे नाव: माणिक मिसे
घर क्रमांक : 274
वय : 71 लिंग : महिला
छायाचित्र उपलब्ध

450 LCQ1320753
नाव : भिमराव मसनाजी मिसे
वडिलांचे नाव: मसनाजी मिसे
घर क्रमांक : 275
वय : 81 लिंग : पुरुष
छायाचित्र उपलब्ध

451 SWH8017097
नाव : फुलाबाई भिमराव मिसे
पतीचे नाव: भिमराव मिसे
घर क्रमांक : 275
वय : 76 लिंग : महिला
छायाचित्र उपलब्ध

452 SWH8564775
नाव : माधव भीमराव मिसे
वडिलांचे नाव: भीमराव मिसे
घर क्रमांक : 275
वय : 43 लिंग : पुरुष
छायाचित्र उपलब्ध

453 SWH7363161
नाव : ज्योती बळीराम मिसे
पतीचे नाव: बळीराम भिसे
घर क्रमांक : 275
वय : 32 लिंग : महिला
छायाचित्र उपलब्ध

454 SWH8017105
नाव : रशीकाबाई उत्तमराव माकणे
पतीचे नाव: उत्तमराव माकणे
घर क्रमांक : 276
वय : 66 लिंग : महिला
छायाचित्र उपलब्ध

455 LCQ1321512
नाव : शंकर जयवंत येमे
वडिलांचे नाव: जयवंत येमे
घर क्रमांक : 277
वय : 47 लिंग : पुरुष
छायाचित्र उपलब्ध

456 LCQ1344068
नाव : नामदेव जयवंत येमे
वडिलांचे नाव: जयवंत येमे
घर क्रमांक : 277
वय : 46 लिंग : पुरुष
छायाचित्र उपलब्ध

457 LCQ1343896
नाव : पार्वती शंकर येमे
पतीचे नाव: शंकर येमे
घर क्रमांक : 277
वय : 44 लिंग : महिला
छायाचित्र उपलब्ध

458 LCQ2053098
नाव : सरस्वती नामदेव येमे
पतीचे नाव: नामदेव येमे
घर क्रमांक : 277
वय : 43 लिंग : महिला
छायाचित्र उपलब्ध

459 SWH8653222
नाव : रामेश्वर शंकर येमे
वडिलांचे नाव: शंकर येमे
घर क्रमांक : 277
वय : 22 लिंग : पुरुष
छायाचित्र उपलब्ध

460 SWH3614708
नाव : विठ्ठलराव रामचंद्र मिसे
वडिलांचे नाव: रामचंद्र मिसे
घर क्रमांक : 278
वय : 91 लिंग : पुरुष
छायाचित्र उपलब्ध

461 SWH8017139
नाव : बाबुराव संतोब मिसे
वडिलांचे नाव: संतोबा मिसे
घर क्रमांक : 278
वय : 71 लिंग : पुरुष
छायाचित्र उपलब्ध

462 SWH8017147
नाव : गयाबाई बाबुराव मिसे
पतीचे नाव: बाबुराव मिसे
घर क्रमांक : 278
वय : 66 लिंग : महिला
छायाचित्र उपलब्ध

463 SWH7363153
नाव : मंगल दिगंबर मिसे
पतीचे नाव: दिगंबर मिसे
घर क्रमांक : 278
वय : 44 लिंग : महिला
छायाचित्र उपलब्ध

464 SWH7406465
नाव : मारोती विठ्ठल मिसे
वडिलांचे नाव: विठल मिसे
घर क्रमांक : 278
वय : 42 लिंग : पुरुष
छायाचित्र उपलब्ध

465 SWH7406770
नाव : प्रणिता संतोष मिसे
पतीचे नाव: संतोष मिसे
घर क्रमांक : 278
वय : 31 लिंग : महिला
छायाचित्र उपलब्ध

466 SWH8017154
नाव : गोंविदराव विठ्ठलराव मिसे
वडिलांचे नाव: विठ्ठलराव मिसे
घर क्रमांक : 279
वय : 66 लिंग : पुरुष
छायाचित्र उपलब्ध

467 SWH3501525
नाव : लक्ष्मीबाई गोंविदराव मिसे
पतीचे नाव: गोंविदराव मिसे
घर क्रमांक : 279
वय : 61 लिंग : महिला
छायाचित्र उपलब्ध

468 SWH8579393
नाव : अस्मिता चंद्रकांत मिसे
पतीचे नाव: चंद्रकांत मिसे
घर क्रमांक : 279
वय : 22 लिंग : महिला
छायाचित्र उपलब्ध

469 SWH3501335
नाव : निवृती मुंजाजी मिसे
वडिलांचे नाव: मुंजाजी मिसे
घर क्रमांक : 280
वय : 101 लिंग : पुरुष
छायाचित्र उपलब्ध

470 SWH8017162
नाव : अंजनाबाई निवृती मिसे
पतीचे नाव: निवृती मिसे
घर क्रमांक : 280
वय : 96 लिंग : महिला
छायाचित्र उपलब्ध

471 SWH8017170
नाव : पांडुरंग मुंजाजी मिसे
वडिलांचे नाव: मुंजाजी मिसे
घर क्रमांक : 280
वय : 75 लिंग : पुरुष
छायाचित्र उपलब्ध

472 SWH7363229
नाव : मुंजाजी निवृत्ति मिसे
वडिलांचे नाव: निवृती भिसे
घर क्रमांक : 280
वय : 31 लिंग : पुरुष
छायाचित्र उपलब्ध

473 SWH7363435
नाव : सुरज पांडुरंग मिसे
वडिलांचे नाव: पांडुरंग मिसे
घर क्रमांक : 280
वय : 29 लिंग : पुरुष
छायाचित्र उपलब्ध

474 SWH8561698
नाव : निलेश पांडुरंग मिसे
वडिलांचे नाव: पांडुरंग मुंजाजी मिसे
घर क्रमांक : 280
वय : 27 लिंग : पुरुष
छायाचित्र उपलब्ध

475 SWH8017188
नाव : धोंडाबाई शेषराव मिसे
पतीचे नाव: शेषराव मिसे
घर क्रमांक : 281
वय : 96 लिंग : महिला
छायाचित्र उपलब्ध

476 SWH8017196
नाव : नारायण शेषराव मिसे
वडिलांचे नाव: शेषराव मिसे
घर क्रमांक : 281
वय : 66 लिंग : पुरुष
छायाचित्र उपलब्ध

477 LCQ1343425
नाव : केशव शेषराव मिसे
वडिलांचे नाव: शेषराव मिसे
घर क्रमांक : 281
वय : 52 लिंग : पुरुष
छायाचित्र उपलब्ध

478 LCQ1342609
नाव : तातेराव शेषराव मिसे
वडिलांचे नाव: शेषराव मिसे
घर क्रमांक : 281
वय : 51 लिंग : पुरुष
छायाचित्र उपलब्ध

479 LCQ1320852
नाव : गंगासागर केशव मिसे
पतीचे नाव: केशव मिसे
घर क्रमांक : 281
वय : 45 लिंग : महिला
छायाचित्र उपलब्ध

480 SWH7362841
नाव : मंदा नारायण मिसे
वडिलांचे नाव: नारायण मिसे
घर क्रमांक : 281
वय : 30 लिंग : महिला
छायाचित्र उपलब्ध

481 SWH7363344
नाव : नरसिंग नारायण मिसे
वडिलांचे नाव: नारायाण मिसे
घर क्रमांक : 14
वय : 30 लिंग : पुरुष
छायाचित्र उपलब्ध

482 SWH7362858
नाव : मंगेश नारायण मिसे
वडिलांचे नाव: नारायण मिसे
घर क्रमांक : 281
वय : 29 लिंग : पुरुष
छायाचित्र उपलब्ध

483 SWH8606386
नाव : शशिकांत तातेराव मिसे
वडिलांचे नाव: टाटेराव शेषराव मिसे
घर क्रमांक : 281
वय : 23 लिंग : पुरुष
छायाचित्र उपलब्ध

484 LCQ2052306
नाव : शिवाजी मसनाजी सुरवसे
वडिलांचे नाव: मसनाजी सुरवसे
घर क्रमांक : 282
वय : 81 लिंग : पुरुष
छायाचित्र उपलब्ध

485 SWH8017220
नाव : चंद्रकला शिवाजी सुरवसे
पतीचे नाव: शिवाजी सुरवसे
घर क्रमांक : 282
वय : 81 लिंग : महिला
छायाचित्र उपलब्ध

486 LCQ2052710
नाव : नागनाथ शिवाजी सुरवसे
वडिलांचे नाव: शिवाजी सुर्यशे
घर क्रमांक : 282
वय : 42 लिंग : पुरुष
छायाचित्र उपलब्ध

487 SWH1251057
नाव : बालासाहेब सोपान सुरवसे
वडिलांचे नाव: सोपान सुरवसे
घर क्रमांक : 283
वय : 56 लिंग : पुरुष
छायाचित्र उपलब्ध

488 SWH3501509
नाव : भागीरथीबाई बालासाहेब सुरवसे
पतीचे नाव: बालासाहेब सुरवसे
घर क्रमांक : 283
वय : 50 लिंग : महिला
छायाचित्र उपलब्ध

489 LCQ2052942
नाव : काशिराम सोपान सुरवसे
वडिलांचे नाव: सोपान सुरवसे
घर क्रमांक : 283
वय : 46 लिंग : पुरुष
छायाचित्र उपलब्ध

490 LCQ2053031
नाव : गिरजबाई काशिराम सुरवसे
पतीचे नाव: काशिराम सुरवसे
घर क्रमांक : 283
वय : 43 लिंग : महिला
छायाचित्र उपलब्ध

491 SWH7362866
नाव : रंजना मनोहर सुरवसे
वडिलांचे नाव: मनोहर सुरवसे
घर क्रमांक : 283
वय : 29 लिंग : महिला
छायाचित्र उपलब्ध

492 SWH8605834
नाव : वैभव काशीराम सुरवसे
वडिलांचे नाव: काशीराम सोपान सुरवसे
घर क्रमांक : 283
वय : 22 लिंग : पुरुष
छायाचित्र उपलब्ध

493 LCQ1343847
नाव : रामकिशन मसनाजी सुरवसे
वडिलांचे नाव: मसनाजी सुरवसे
घर क्रमांक : 284
वय : 71 लिंग : पुरुष
छायाचित्र उपलब्ध

494 LCQ1343789
नाव : आयोध्या रामकिशन सुरवसे
पतीचे नाव: रामकिशन सुरवसे
घर क्रमांक : 284
वय : 66 लिंग : महिला
छायाचित्र उपलब्ध

495 LCQ1343268
नाव : बळीराम रामकिशन सुरवसे
वडिलांचे नाव: रामकिशन सुरवसे
घर क्रमांक : 284
वय : 48 लिंग : पुरुष
छायाचित्र उपलब्ध

496 LCQ1343276
नाव : तुकाराम रामकिशन सुरवसे
वडिलांचे नाव: रामकिशन सुरवसे
घर क्रमांक : 284
वय : 47 लिंग : पुरुष
छायाचित्र उपलब्ध

497 LCQ1343904
नाव : मिना बळीराम सुरवसे
पतीचे नाव: बळीराम सुरवसे
घर क्रमांक : 284
वय : 46 लिंग : महिला
छायाचित्र उपलब्ध

498 LCQ1343920
नाव : अंजान तुकाराम सुरवसे
पतीचे नाव: तुकाराम सुरवसे
घर क्रमांक : 284
वय : 43 लिंग : महिला
छायाचित्र उपलब्ध

499 SWH8440257
नाव : ऋतुजा बळीराम सुरवसे
वडिलांचे नाव: बळीराम रामकृष्ण सुरवसे
घर क्रमांक : 284
वय : 24 लिंग : महिला
छायाचित्र उपलब्ध

500 SWH8440240
नाव : अजित तुकाराम सुरवसे
वडिलांचे नाव: तुकाराम रामकिशन सुरवसे
घर क्रमांक : 284
वय : 23 लिंग : पुरुष
छायाचित्र उपलब्ध

501 SWH8606352
नाव : सुनील ज्ञानोबा सुरवसे
वडिलांचे नाव: ज्ञानोबा बाबुराव सुरवसे
घर क्रमांक : 285
वय : 22 लिंग : पुरुष
छायाचित्र उपलब्ध

502 LCQ1343490
नाव : बाबुराव मसनाजी सुरवसे
वडिलांचे नाव: मसनाजी सुरवसे
घर क्रमांक : 285
वय : 66 लिंग : पुरुष
छायाचित्र उपलब्ध

503 LCQ1320878
नाव : मथुराबाई बाबुराव सुरवसे
पतीचे नाव: बाबुराव सुरवसे
घर क्रमांक : 285
वय : 61 लिंग : महिला
छायाचित्र उपलब्ध

504 LCQ1343458
नाव : कालिदास बाबुराव सुरवसे
वडिलांचे नाव: बाबुराव सुरवसे
घर क्रमांक : 285
वय : 51 लिंग : पुरुष
छायाचित्र उपलब्ध

505 LCQ1343813
नाव : ज्ञानोबा बाबुराव सुरवसे
वडिलांचे नाव: बाबुराव सुरवसे
घर क्रमांक : 285
वय : 47 लिंग : पुरुष
छायाचित्र उपलब्ध

506 LCQ1343938
नाव : शोभा ज्ञानोबा सुरवसे
पतीचे नाव: ज्ञानोबा सुरवसे
घर क्रमांक : 285
वय : 43 लिंग : महिला
छायाचित्र उपलब्ध

507 SWH8422677
नाव : संदीप ज्ञानोबा सुरवसे सुरवसे
वडिलांचे नाव: ज्ञानोबा बाबुराव सुरवसे
घर क्रमांक : 285
वय : 24 लिंग : पुरुष
छायाचित्र उपलब्ध

508 LCQ1343854
नाव : बाळू ज्ञानबा मिसे
वडिलांचे नाव: ग्यानबा मिसे
घर क्रमांक : 287
वय : 56 लिंग : पुरुष
छायाचित्र उपलब्ध

509 SWH8440208
नाव : द्रौपदा रावसाहेब मिसे मिसे
इतर: मिसे ज्ञानबा
घर क्रमांक : 287
वय : 56 लिंग : महिला
छायाचित्र उपलब्ध

510 LCQ1343763
नाव : लक्ष्मीबाई बालाजी मिसे
पतीचे नाव: बाळाजी मिसे
घर क्रमांक : 287
वय : 51 लिंग : महिला
छायाचित्र उपलब्ध

511 SWH8449886
नाव : योगेश रावसाहेब मिसे मिसे
इतर: मिसे ज्ञानबा
घर क्रमांक : 287
वय : 35 लिंग : पुरुष
छायाचित्र उपलब्ध

512 SWH8422727
नाव : मनीषा सचिन मिसे मिसे
इतर: मिसे ज्ञानबा
घर क्रमांक : 287
वय : 34 लिंग : महिला
छायाचित्र उपलब्ध

513 SWH8017287
नाव : लक्ष्मीबाई गोंविदराव मिसे
पतीचे नाव: गोंविदराव मिसे
घर क्रमांक : 288
वय : 76 लिंग : महिला
छायाचित्र उपलब्ध

514 SWH8017295
नाव : व्यंकटी गोंविंदराव मिसे
वडिलांचे नाव: गोंविंदराव मिसे
घर क्रमांक : 288
वय : 56 लिंग : पुरुष
छायाचित्र उपलब्ध

515 SWH8017303
नाव : शिवकांता व्यंकटी मिसे
पतीचे नाव: व्यंकटी मिसे
घर क्रमांक : 288
वय : 54 लिंग : महिला
छायाचित्र उपलब्ध

516 SWH3501616
नाव : भाग्यश्री बालाजी मिसे
पतीचे नाव: बालासाहेब भिसें
घर क्रमांक : 288
वय : 52 लिंग : महिला
छायाचित्र उपलब्ध

517 LCQ1342971
नाव : बालासाहेब गोंविदराव मिसे
वडिलांचे नाव: गोंविदराव मिसे
घर क्रमांक : 288
वय : 50 लिंग : पुरुष
छायाचित्र उपलब्ध

518 SWH7363310
नाव : ज्ञानेश्वर व्यंकटी मिसे
वडिलांचे नाव: व्यंकटी मिसे
घर क्रमांक : 288
वय : 29 लिंग : पुरुष
छायाचित्र उपलब्ध

519 SWH8017311
नाव : मारोती लक्ष्मणराव मिसे
वडिलांचे नाव: लक्ष्मणराव मिसे
घर क्रमांक : 289
वय : 71 लिंग : पुरुष
छायाचित्र उपलब्ध

520 LCQ1343326
नाव : भामुबाई मारोती मिसे
पतीचे नाव: मारोती मिसे
घर क्रमांक : 289
वय : 66 लिंग : महिला
छायाचित्र उपलब्ध

521 SWH1272582
नाव : शिवाजी मारोती मिसे
वडिलांचे नाव: मारोती मिसे
घर क्रमांक : 289
वय : 51 लिंग : पुरुष
छायाचित्र उपलब्ध

522 SWH1272541
नाव : अनुसयाबाई शिवाजी मिसे
पतीचे नाव: शिवाजी मिसे
घर क्रमांक : 289
वय : 50 लिंग : महिला
छायाचित्र उपलब्ध

523 SWH6781496
नाव : दशरथ शिवाजी मिसे
वडिलांचे नाव: शिवाजी मिसे
घर क्रमांक : 289
वय : 30 लिंग : पुरुष
छायाचित्र उपलब्ध

524 SWH8611261
नाव : वैष्णवी दशरथ मिसे
पतीचे नाव: दशरथ मारोती मिसे
घर क्रमांक : 289
वय : 24 लिंग : महिला
छायाचित्र उपलब्ध

525 SWH8017329
नाव : किशनराव शेषराव मिसे
वडिलांचे नाव: शेषराव मिसे
घर क्रमांक : 291
वय : 66 लिंग : पुरुष
छायाचित्र उपलब्ध

526 SWH8017337
नाव : महानंदा किशन मिसे
पतीचे नाव: किशनराव मिसे
घर क्रमांक : 291
वय : 58 लिंग : महिला
छायाचित्र उपलब्ध

527 SWH8017345
नाव : रूक्मीण केरबा मिसे
पतीचे नाव: केरबा मिसे
घर क्रमांक : 292
वय : 66 लिंग : महिला
छायाचित्र उपलब्ध

528 SWH8017352
नाव : अशोक केरबा मिसे
वडिलांचे नाव: केरबा मिसे
घर क्रमांक : 292
वय : 52 लिंग : पुरुष
छायाचित्र उपलब्ध

529 SWH3614732
नाव : लक्ष्मीबाई आशोक मिसे
पतीचे नाव: आशोक मिसे
घर क्रमांक : 292
वय : 50 लिंग : महिला
छायाचित्र उपलब्ध

530 LCQ1342963
नाव : लिंबाजी केरबा मिसे
वडिलांचे नाव: केरबा मिसे
घर क्रमांक : 292
वय : 46 लिंग : पुरुष
छायाचित्र उपलब्ध

531 LCQ1321611
नाव : महानंदा लिंबाजी मिसे
पतीचे नाव: लिंबाजी मिसे
घर क्रमांक : 292
वय : 44 लिंग : महिला
छायाचित्र उपलब्ध

532 SWH6781587
नाव : अयोध्या मिसे
पतीचे नाव: परसराम मिसे
घर क्रमांक : 292
वय : 33 लिंग : महिला
छायाचित्र उपलब्ध

533 SWH3501467
नाव : कोडाबाई मुंजाजी मिसे
पतीचे नाव: मुंजाजी मिसे
घर क्रमांक : 293
वय : 96 लिंग : महिला
छायाचित्र उपलब्ध

534 SWH8017378
नाव : उज्जवला तानाजी मिसे
पतीचे नाव: तान्हबा मिसे
घर क्रमांक : 293
वय : 78 लिंग : महिला
छायाचित्र उपलब्ध

535 LCQ2053056
नाव : मोतीराम मुंजाजी मिसे
वडिलांचे नाव: मुंजाजी मिसे
घर क्रमांक : 293
वय : 61 लिंग : पुरुष
छायाचित्र उपलब्ध

536 LCQ1343755
नाव : पंचफुला मोतीराम मिसे
पतीचे नाव: मोतीराम मिसे
घर क्रमांक : 293
वय : 56 लिंग : महिला
छायाचित्र उपलब्ध

537 LCQ1321173
नाव : तानाजी मुंजाजी मिसे
वडिलांचे नाव: मुंजाजी मिसे
घर क्रमांक : 293
वय : 56 लिंग : पुरुष
छायाचित्र उपलब्ध

538 SWH8017386
नाव : अनुसया नामदेव मिसे
पतीचे नाव: नामदेव मिसे
घर क्रमांक : 294
वय : 63 लिंग : महिला
छायाचित्र उपलब्ध

539 LCQ2053015
नाव : जनाबाई राम मिसे
पतीचे नाव: राम मिसे
घर क्रमांक : 294
वय : 43 लिंग : महिला
छायाचित्र उपलब्ध

540 SWH6781504
नाव : माधव नामदेव मिसे
वडिलांचे नाव: नामदेव मिसे
घर क्रमांक : 294
वय : 31 लिंग : पुरुष
छायाचित्र उपलब्ध

541 SWH7363039
नाव : शीतल संभाजी शेळके
पतीचे नाव: संभाजी शेळके
घर क्रमांक : 294
वय : 29 लिंग : महिला
छायाचित्र उपलब्ध

542 SWH8017717
नाव : ज्ञानोबा राजेंद्र मिसे
वडिलांचे नाव: राजेंद्र मिसे
घर क्रमांक : 296
वय : 58 लिंग : पुरुष
छायाचित्र उपलब्ध

543 SWH8017725
नाव : राजुबाई ज्ञानोबा मिसे
पतीचे नाव: ज्ञानोबा मिसे
घर क्रमांक : 296
वय : 55 लिंग : महिला
छायाचित्र उपलब्ध

544 SWH7702780
नाव : कैलास ज्ञानोबा मिसे
वडिलांचे नाव: ज्ञानोबा मिसे
घर क्रमांक : 296
वय : 27 लिंग : पुरुष
छायाचित्र उपलब्ध

545 SWH7702798
नाव : मनीषा विलास मिसे
पतीचे नाव: विलास मिसे
घर क्रमांक : 296
वय : 26 लिंग : महिला
छायाचित्र उपलब्ध

546 SWH8017444
नाव : रंगनाथ लक्ष्मण लिंबोटकर
वडिलांचे नाव: लक्ष्मण लिंबोटकर
घर क्रमांक : 299
वय : 66 लिंग : पुरुष
छायाचित्र उपलब्ध

547 SWH3501665
नाव : जिजाबाई रंगनाथ लिंबोटकर
पतीचे नाव: रंगनाथ लिंबोटकर
घर क्रमांक : 299
वय : 64 लिंग : महिला
छायाचित्र उपलब्ध

548 LCQ1321926
नाव : बालाजी रंगनाथ लिंबोटकर
वडिलांचे नाव: रंगनाथ लिंबोटकर
घर क्रमांक : 299
वय : 44 लिंग : पुरुष
छायाचित्र उपलब्ध

549 LCQ1343771
नाव : मनकर्णा बालाजी लिंबोटकर
पतीचे नाव: बालाजी लिंबोटकर
घर क्रमांक : 299
वय : 42 लिंग : महिला
छायाचित्र उपलब्ध

550 SWH8017451
नाव : गिरजाबाई किशनराव सुरवसे
पतीचे नाव: किशन सुरवसे
घर क्रमांक : 300
वय : 71 लिंग : महिला
छायाचित्र उपलब्ध

551 SWH1272566
नाव : बालाजी किसन सुरवसे
वडिलांचे नाव: किसन सुरवसे
घर क्रमांक : 300
वय : 46 लिंग : पुरुष
छायाचित्र उपलब्ध

552 SWH1272574
नाव : द्वारका बालाजी सुरवसे
पतीचे नाव: बालाजी सुरवसे
घर क्रमांक : 300
वय : 43 लिंग : महिला
छायाचित्र उपलब्ध

553 SWH7406531
नाव : तुकाराम किशन सुरवसे
वडिलांचे नाव: किशन सुरवसे
घर क्रमांक : 300
वय : 40 लिंग : पुरुष
छायाचित्र उपलब्ध

554 SWH8017477
नाव : बापुराव माणिक मिसे
वडिलांचे नाव: माणिक मिसे
घर क्रमांक : 301
वय : 81 लिंग : पुरुष
छायाचित्र उपलब्ध

555 SWH8017485
नाव : दिंगाबर बापुराव मिसे
वडिलांचे नाव: बापुराव मिसे
घर क्रमांक : 301
वय : 53 लिंग : पुरुष
छायाचित्र उपलब्ध

556 SWH1272525
नाव : दता बापुराव मिसे
वडिलांचे नाव: बापुराव मिसे
घर क्रमांक : 301
वय : 51 लिंग : पुरुष
छायाचित्र उपलब्ध

557 LCQ1321819
नाव : कल्पना दिगांबर मिसे
पतीचे नाव: दिगांबर मिसे
घर क्रमांक : 301
वय : 43 लिंग : महिला
छायाचित्र उपलब्ध

558 LCQ1321801
नाव : इंदू दत्ता मिसे
पतीचे नाव: दत्ता मिसे
घर क्रमांक : 301
वय : 42 लिंग : महिला
छायाचित्र उपलब्ध

559 SWH8568586
नाव : गंगासागर दत्ता मिसे
वडिलांचे नाव: दत्ता बापूराव मिसे
घर क्रमांक : 301
वय : 24 लिंग : महिला
छायाचित्र उपलब्ध

560 SWH8017493
नाव : पुश्पाबाई घनश्याम शेळके
पतीचे नाव: घनश्याम शेळके
घर क्रमांक : 302
वय : 71 लिंग : महिला
छायाचित्र उपलब्ध

561 SWH7406549
नाव : प्रकाश घनशाम शेळके
वडिलांचे नाव: घनशाम शेळके
घर क्रमांक : 302
वय : 38 लिंग : पुरुष
छायाचित्र उपलब्ध

562 SWH7406556
नाव : विजयमाला प्रकाश शेळके
पतीचे नाव: प्रकाश शेळके
घर क्रमांक : 302
वय : 37 लिंग : महिला
छायाचित्र उपलब्ध

563 SWH7406564
नाव : संभाजी घनशाम शेळके
वडिलांचे नाव: घनशाम शेळके
घर क्रमांक : 302
वय : 34 लिंग : पुरुष
छायाचित्र उपलब्ध

564 SWH8017501
नाव : लक्ष्मीबाई विठोबा मुदगीरे
पतीचे नाव: विठोबा मुदगीरे
घर क्रमांक : 303
वय : 76 लिंग : महिला
छायाचित्र उपलब्ध

565 LCQ2052397
नाव : दिलीप विठोबा मुदगीरे
वडिलांचे नाव: विठोबा मुदगीरे
घर क्रमांक : 303
वय : 51 लिंग : पुरुष
छायाचित्र उपलब्ध

566 SWH3501673
नाव : गोदावरी दिलीप मुदगीरे
पतीचे नाव: दिलीप मुदगीरे
घर क्रमांक : 303
वय : 46 लिंग : महिला
छायाचित्र उपलब्ध

567 LCQ1321272
नाव : अर्चना गोविंद मुदगीरे
पतीचे नाव: गोविंद मुदगीरे
घर क्रमांक : 303
वय : 42 लिंग : महिला
छायाचित्र उपलब्ध

568 LCQ1321199
नाव : गंगाबाई गणपत मुदगीरे
पतीचे नाव: गणपत मुदगीरे
घर क्रमांक : 304
वय : 81 लिंग : महिला
छायाचित्र उपलब्ध

569 SWH8017535
नाव : रमेश गणपत मुदगीरे
वडिलांचे नाव: गणपत मुदगीरे
घर क्रमांक : 304
वय : 61 लिंग : पुरुष
छायाचित्र उपलब्ध

570 SWH8017543
नाव : शारदाबाई जगनाथ मुदगीरे
पतीचे नाव: जगनाथ मुदगीरे
घर क्रमांक : 304
वय : 58 लिंग : महिला
छायाचित्र उपलब्ध

571 SWH7406572
नाव : सुरेश जगन्नाथ मुदगिरे
वडिलांचे नाव: जगन्नाथ मुदगिरे
घर क्रमांक : 304
वय : 34 लिंग : पुरुष
छायाचित्र उपलब्ध

572 SWH3501566
नाव : सोजरबाई रमेश मूदगीरे
पतीचे नाव: रमेश मुदगीरे
घर क्रमांक : 304
वय : 56 लिंग : महिला
छायाचित्र उपलब्ध

573 SWH7363385
नाव : तुळसा सुरेश मुदगीरे
पतीचे नाव: सुरेश मुदगीरे
घर क्रमांक : 304
वय : 30 लिंग : महिला
छायाचित्र उपलब्ध

574 SWH7363286
नाव : किरन रमेश मुदगीरे
वडिलांचे नाव: रमेश मुदगीरे
घर क्रमांक : 304
वय : 28 लिंग : पुरुष
छायाचित्र उपलब्ध

575 SWH3501418
नाव : बालाजी विठ्ठल धारासुरे
वडिलांचे नाव: विठ्ठल धारासुरे
घर क्रमांक : 306
वय : 56 लिंग : पुरुष
छायाचित्र उपलब्ध

576 SWH3501657
नाव : रेणुका बालाजी धारासुरे
पतीचे नाव: बालाजी धारासुरे
घर क्रमांक : 306
वय : 51 लिंग : महिला
छायाचित्र उपलब्ध

577 SWH8564429
नाव : बाबुराव बालाजी धारासुरे
वडिलांचे नाव: बालाजी विठ्ठल धारासुरे
घर क्रमांक : 306
वय : 24 लिंग : पुरुष
छायाचित्र उपलब्ध

578 SWH8017618
नाव : रुक्मीनबाई रामकिशन धारासुरे
पतीचे नाव: रामकिशन धारासुरे
घर क्रमांक : 307
वय : 78 लिंग : महिला
छायाचित्र उपलब्ध

579 SWH8017626
नाव : सुग्रीव रामकिशन धारासुरे
वडिलांचे नाव: रामकिशन धारासुरे
घर क्रमांक : 307
वय : 61 लिंग : पुरुष
छायाचित्र उपलब्ध

580 LCQ2052850
नाव : अनुसया सुग्रीव धारासुरे
पतीचे नाव: सुग्रीव धारासुरे
घर क्रमांक : 307
वय : 58 लिंग : महिला
छायाचित्र उपलब्ध

581 LCQ2052371
नाव : विष्णु रामकिशन धारासुरे
वडिलांचे नाव: रामकिशन धारासुरे
घर क्रमांक : 307
वय : 52 लिंग : पुरुष
छायाचित्र उपलब्ध

582 SWH3501384
नाव : मुद्रीका विष्णु धारासुरे
पतीचे नाव: विष्णु धारासुरे
घर क्रमांक : 307
वय : 48 लिंग : महिला
छायाचित्र उपलब्ध

583 LCQ1320472
नाव : लिंबाजी विठ्ठल धारासुरे
वडिलांचे नाव: विठ्ठल धारासुरे
घर क्रमांक : 307
वय : 46 लिंग : पुरुष
छायाचित्र उपलब्ध

584 LCQ1320464
नाव : विठाबाई लिंबाजी धारासुरे
पतीचे नाव: लिंबाजी धारासुरे
घर क्रमांक : 307
वय : 42 लिंग : महिला
छायाचित्र उपलब्ध

585 SWH7363112
नाव : चक्रधर सुग्रीव धारासुरे
वडिलांचे नाव: सुग्रीव धारासुरे
घर क्रमांक : 307
वय : 27 लिंग : पुरुष
छायाचित्र उपलब्ध

586 SWH8422701
नाव : दत्ता सुग्रीव धारासुरे धारासुरे
वडिलांचे नाव: धारासुरे सुग्रीव
घर क्रमांक : 307
वय : 25 लिंग : पुरुष
छायाचित्र उपलब्ध

587 SWH8017634
नाव : गोपाळ निवृती सुरवसे
वडिलांचे नाव: निवृती सुरवसे
घर क्रमांक : 308
वय : 71 लिंग : पुरुष
छायाचित्र उपलब्ध

588 SWH8017642
नाव : काशीबाई गोपाळ सुरवसे
पतीचे नाव: गोपाळ सुरवसे
घर क्रमांक : 308
वय : 66 लिंग : महिला
छायाचित्र उपलब्ध

589 SWH8668667
नाव : नवनाथ गोपाल सुरवसे
वडिलांचे नाव: गोपाल सुरवसे
घर क्रमांक : 308
वय : 38 लिंग : पुरुष
छायाचित्र उपलब्ध

590 SWH8616583
नाव : पूजा सोमनाथ सूर्यवंशी
पतीचे नाव: सोमनाथ सूर्यवंशी
घर क्रमांक : 308
वय : 26 लिंग : महिला
छायाचित्र उपलब्ध

591 SWH8017659
नाव : शिवाजी विठ्ठल मिसे
वडिलांचे नाव: विठ्ठल मिसे
घर क्रमांक : 309
वय : 63 लिंग : पुरुष
छायाचित्र उपलब्ध

592 LCQ1344159
नाव : कौशल्या शिवाजी मिसे
पतीचे नाव: शिवाजी मिसे
घर क्रमांक : 309
वय : 61 लिंग : महिला
छायाचित्र उपलब्ध

593 SWH7363401
नाव : वनमाला अंगद मिसे
पतीचे नाव: अंगद मिसे
घर क्रमांक : 309
वय : 35 लिंग : महिला
छायाचित्र उपलब्ध

594 SWH8017667
नाव : जयराम विठ्ठल मिसे
वडिलांचे नाव: विठ्ठल मिसे
घर क्रमांक : 310
वय : 61 लिंग : पुरुष
छायाचित्र उपलब्ध

595 SWH8017675
नाव : शांताबाई जयराम मिसे
पतीचे नाव: जयराम मिसे
घर क्रमांक : 310
वय : 58 लिंग : महिला
छायाचित्र उपलब्ध

596 SWH3614807
नाव : गणेश शिवाजी मिसे
वडिलांचे नाव: शिवाजी मिसे
घर क्रमांक : 310
वय : 42 लिंग : पुरुष
छायाचित्र उपलब्ध

597 SWH7406580
नाव : विष्णु जयराम मिसे
वडिलांचे नाव: जयराम मिसे
घर क्रमांक : 310
वय : 36 लिंग : पुरुष
छायाचित्र उपलब्ध

598 SWH7406598
नाव : परशुराम जयराम मिसे
वडिलांचे नाव: जयराम मिसे
घर क्रमांक : 310
वय : 34 लिंग : पुरुष
छायाचित्र उपलब्ध

599 SWH7363245
नाव : प्रभावती परशुराम मिसे
पतीचे नाव: परसराम भिसे
घर क्रमांक : 310
वय : 30 लिंग : महिला
छायाचित्र उपलब्ध

600 SWH7362940
नाव : अनुसया चंद्रभान सुरवसे
पतीचे नाव: चंद्रभान सुर्यवंशी
घर क्रमांक : 311
वय : 37 लिंग : महिला
छायाचित्र उपलब्ध

601 SWH8564783
नाव : खंडु राम सुरवसे
वडिलांचे नाव: राम सुरवसे
घर क्रमांक : 311
वय : 25 लिंग : पुरुष
छायाचित्र उपलब्ध

602 LCQ2052496
नाव : सजाबाई गंगाराम सुरवसे
पतीचे नाव: गंगाराम सुरवसे
घर क्रमांक : 311
वय : 73 लिंग : महिला
छायाचित्र उपलब्ध

603 SWH7363146
नाव : राम नारायण सुरवसे
वडिलांचे नाव: नारायन सुखशे
घर क्रमांक : 311
वय : 46 लिंग : पुरुष
छायाचित्र उपलब्ध

604 SWH7362957
नाव : चंद्रभान नारायण सुरवसे
वडिलांचे नाव: नारायण सुर्यवंशी
घर क्रमांक : 311
वय : 44 लिंग : पुरुष
छायाचित्र उपलब्ध

605 LCQ1344076
नाव : तुकाराम श्रीरंग सुरवसे
वडिलांचे नाव: श्रीरंग सुरवसे
घर क्रमांक : 311
वय : 42 लिंग : पुरुष
छायाचित्र उपलब्ध

606 SWH7702749
नाव : गिरजाबाई तुकाराम सुरवसे
पतीचे नाव: तुकाराम सुरवसे
घर क्रमांक : 311
वय : 37 लिंग : महिला
छायाचित्र उपलब्ध

607 SWH8656076
नाव : भाग्यश्री खंडु सुरवसे
पतीचे नाव: खंडु सुरवसे
घर क्रमांक : 311
वय : 23 लिंग : महिला
छायाचित्र उपलब्ध

608 SWH7363427
नाव : ज्ञानोबा नारायण सुरवशे
वडिलांचे नाव: नारायण सुरवशे
घर क्रमांक : 311
वय : 43 लिंग : पुरुष
छायाचित्र उपलब्ध

609 SWH8017683
नाव : अंजना तुकाराम कोकरे
पतीचे नाव: तुकाराम कोकरे
घर क्रमांक : 312
वय : 86 लिंग : महिला
छायाचित्र उपलब्ध

610 SWH8666901
नाव : संतोष मधुकर कोकरे
वडिलांचे नाव: मधुकर कोकरे
घर क्रमांक : 312
वय : 27 लिंग : पुरुष
छायाचित्र उपलब्ध

611 SWH8656118
नाव : निकिता संतोष कोकरे
पतीचे नाव: संतोष कोकरे
घर क्रमांक : 313
वय : 24 लिंग : महिला
छायाचित्र उपलब्ध

612 SWH8017691
नाव : नागोराव विठोबा कोकरे
वडिलांचे नाव: विठोबा कोकरे
घर क्रमांक : 313
वय : 71 लिंग : पुरुष
छायाचित्र उपलब्ध

613 SWH8017709
नाव : पंचफुला नागोराव कोकरे
पतीचे नाव: नागोराव कोकरे
घर क्रमांक : 313
वय : 66 लिंग : महिला
छायाचित्र उपलब्ध

614 LCQ2052751
नाव : रावसाहेब राजेंद्र मिसे
वडिलांचे नाव: राजेंद्र मिसे
घर क्रमांक : 314
वय : 64 लिंग : पुरुष
छायाचित्र उपलब्ध

615 LCQ2052769
नाव : कविता रावसाहेब मिसे
पतीचे नाव: रावसाहेब मिसे
घर क्रमांक : 314
वय : 61 लिंग : महिला
छायाचित्र उपलब्ध

616 LCQ2052579
नाव : बाळू रावसाहेब मिसे
वडिलांचे नाव: रावसाहेब मिसे
घर क्रमांक : 314
वय : 43 लिंग : पुरुष
छायाचित्र उपलब्ध

617 SWH7363294
नाव : सखुबाई बाळू मिसे
पतीचे नाव: बाळु मिसे
घर क्रमांक : 314
वय : 35 लिंग : महिला
छायाचित्र उपलब्ध

618 SWH8322638
नाव : अरुणा माधव मिसे
पतीचे नाव: माधव मिसे
घर क्रमांक : 315
वय : 24 लिंग : महिला
छायाचित्र उपलब्ध

619 SWH8017733
नाव : भाउसाहेब राजेंद्र मिसे
वडिलांचे नाव: राजेंद्र मिसे
घर क्रमांक : 315
वय : 56 लिंग : पुरुष
छायाचित्र उपलब्ध

620 LCQ1343565
नाव : सुमनबाई भाउसाहेब मिसे
पतीचे नाव: भाउसाहेब मिसे
घर क्रमांक : 315
वय : 54 लिंग : महिला
छायाचित्र उपलब्ध

621 SWH8017741
नाव : केशव राजेंद्र मिसे
वडिलांचे नाव: राजेंद्र मिसे
घर क्रमांक : 316
वय : 53 लिंग : पुरुष
छायाचित्र उपलब्ध

622 SWH8017758
नाव : देउबाई केशव मिसे
पतीचे नाव: केशव मिसे
घर क्रमांक : 316
वय : 51 लिंग : महिला
छायाचित्र उपलब्ध

623 SWH8322620
नाव : परमेश्वर बंडू मोठे
वडिलांचे नाव: बंडू मोठे
घर क्रमांक : 317
वय : 27 लिंग : पुरुष
छायाचित्र उपलब्ध

624 SWH3501343
नाव : बापुराव दादाराव मोटे
वडिलांचे नाव: दादाराव मोटे
घर क्रमांक : 317
वय : 51 लिंग : पुरुष
छायाचित्र उपलब्ध

625 SWH3501350
नाव : संगिता बापुराव मोटे
पतीचे नाव: बापुराव मोटे
घर क्रमांक : 317
वय : 44 लिंग : महिला
छायाचित्र उपलब्ध

626 LCQ2052900
नाव : भाग्यश्री बंडू मोटे
पतीचे नाव: बंडू मोटे
घर क्रमांक : 317
वय : 42 लिंग : महिला
छायाचित्र उपलब्ध

627 SWH8564833
नाव : प्रतीक्षा बापूराव मोटे
वडिलांचे नाव: बापूराव दादाराव मोटे
घर क्रमांक : 317
वय : 25 लिंग : महिला
छायाचित्र उपलब्ध

628 LCQ1321355
नाव : रतनबाई दादाराव मोठे
पतीचे नाव: दादाराव मोटे
घर क्रमांक : 317
वय : 81 लिंग : महिला
छायाचित्र उपलब्ध

629 SWH8422685
नाव : सिद्धेश्वर बंडू मोठे
आईचे नाव: भाग्यश्री बंडू मोटे
घर क्रमांक : 317
वय : 24 लिंग : पुरुष
छायाचित्र उपलब्ध

630 SWH8653248
नाव : ज्ञानेश्वर बापूराव मोठे
वडिलांचे नाव: बापूराव मोठे
घर क्रमांक : 317
वय : 22 लिंग : पुरुष
छायाचित्र उपलब्ध

631 SWH8017774
नाव : केवळाबाई नारायण माकणे
पतीचे नाव: नारायण माकणे
घर क्रमांक : 318
वय : 81 लिंग : महिला
छायाचित्र उपलब्ध

632 SWH0237693
नाव : हिरामण नारायण माकणे
वडिलांचे नाव: नारायण माकणे
घर क्रमांक : 318
वय : 56 लिंग : पुरुष
छायाचित्र उपलब्ध

633 SWH8017782
नाव : दैवशाला हिरामण माकणे
पतीचे नाव: हिरामण माकणे
घर क्रमांक : 318
वय : 54 लिंग : महिला
छायाचित्र उपलब्ध

634 SWH8449845
नाव : गोपीनाथ राम शेळके
इतर: गोपीनाथ राम शेळके
घर क्रमांक : 318
वय : 68 लिंग : पुरुष
छायाचित्र उपलब्ध

635 SWH8449852
नाव : दैवशालाबाई गोपीनाथ शेळके
इतर: दैवशाला गोपीनाथ
घर क्रमांक : 318
वय : 63 लिंग : पुरुष
छायाचित्र उपलब्ध

636 SWH6781553
नाव : मल्हारी गोपीनाथ शेळके
वडिलांचे नाव: गोपीनाथ शेळके
घर क्रमांक : 318
वय : 30 लिंग : पुरुष
छायाचित्र उपलब्ध

637 SWH3614823
नाव : ज्ञानोबा चिमाजी माकणे
वडिलांचे नाव: चिमाजी माकणे
घर क्रमांक : 320
वय : 53 लिंग : पुरुष
छायाचित्र उपलब्ध

638 SWH7702756
नाव : राधा ज्ञानोबा माकणे
पतीचे नाव: ज्ञानोबा माकणे
घर क्रमांक : 320
वय : 34 लिंग : महिला
छायाचित्र उपलब्ध

639 SWH3501459
नाव : साळुबाई भाउराव यमे
पतीचे नाव: भाउराव यमे
घर क्रमांक : 321
वय : 86 लिंग : महिला
छायाचित्र उपलब्ध

640 SWH3614849
नाव : व्यंकटी भाउराव यमे
वडिलांचे नाव: भाउराव यमे
घर क्रमांक : 321
वय : 56 लिंग : पुरुष
छायाचित्र उपलब्ध

641 SWH3501376
नाव : पार्वती व्यंकटी यमे
पतीचे नाव: व्यंकटी यमे
घर क्रमांक : 321
वय : 54 लिंग : महिला
छायाचित्र उपलब्ध

642 SWH3614831
नाव : भगवत भाऊराव यमे
वडिलांचे नाव: भाऊराव यमे
घर क्रमांक : 321
वय : 51 लिंग : पुरुष
छायाचित्र उपलब्ध

643 SWH3501541
नाव : महानंदा भागवत यमे
पतीचे नाव: भागवत यमे
घर क्रमांक : 321
वय : 50 लिंग : महिला
छायाचित्र उपलब्ध

644 SWH8564882
नाव : बळी भागवत येमे
वडिलांचे नाव: भागवत भाऊराव येमे
घर क्रमांक : 321
वय : 26 लिंग : पुरुष
छायाचित्र उपलब्ध

645 SWH8564866
नाव : वैभव भागवत येमे
वडिलांचे नाव: भागवत भाऊराव येमे
घर क्रमांक : 321
वय : 23 लिंग : पुरुष
छायाचित्र उपलब्ध

646 LCQ1343201
नाव : लक्ष्मीबाई बालाजी सुरवसे
पतीचे नाव: बालाजी सुरवसे
घर क्रमांक : 322
वय : 81 लिंग : महिला
छायाचित्र उपलब्ध

647 LCQ1343011
नाव : बालाजी मानसिंग सुरवसे
वडिलांचे नाव: मानसिंग सुरवसे
घर क्रमांक : 322
वय : 78 लिंग : पुरुष
छायाचित्र उपलब्ध

648 SWH7362916
नाव : माधव भाऊसाहेब सुर्यवंशी
वडिलांचे नाव: भाऊसाहेब सुर्यवंशी
घर क्रमांक : 322
वय : 29 लिंग : पुरुष
छायाचित्र उपलब्ध

649 SWH3501699
नाव : मोतीराम सखाराम शिळे
वडिलांचे नाव: सखाराम शिळे
घर क्रमांक : 323
वय : 66 लिंग : पुरुष
छायाचित्र उपलब्ध

650 SWH3501368
नाव : शिवकांता मोतीराम शिळे
पतीचे नाव: मोतीराम शिळे
घर क्रमांक : 323
वय : 64 लिंग : महिला
छायाचित्र उपलब्ध

651 SWH7363500
नाव : लक्ष्मी नवनाथ शिळे
पतीचे नाव: नवनाथ शिळे
घर क्रमांक : 323
वय : 32 लिंग : महिला
छायाचित्र उपलब्ध

652 LCQ2052298
नाव : गंगाधर रामजी शिळे
वडिलांचे नाव: रामजी शिळे
घर क्रमांक : 325
वय : 71 लिंग : पुरुष
छायाचित्र उपलब्ध

653 LCQ1321348
नाव : सरस्वतिबाई गंगाधर शिळे
पतीचे नाव: गंगाधर शिळे
घर क्रमांक : 325
वय : 66 लिंग : महिला
छायाचित्र उपलब्ध

654 LCQ2052561
नाव : भारत गंगाधर शिळे
वडिलांचे नाव: गंगाधर शिळे
घर क्रमांक : 325
वय : 46 लिंग : पुरुष
छायाचित्र उपलब्ध

655 LCQ1321330
नाव : अरुणा भारत शिळे
पतीचे नाव: भारत शिळे
घर क्रमांक : 325
वय : 43 लिंग : महिला
छायाचित्र उपलब्ध

656 SWH6781538
नाव : संगीता अंतेश्वर शिळे
पतीचे नाव: अंतेश्वर शिळे
घर क्रमांक : 325
वय : 39 लिंग : महिला
छायाचित्र उपलब्ध

657 SWH8017857
नाव : गोंविद निवृती सुरवसे
वडिलांचे नाव: निवृती शिळे
घर क्रमांक : 326
वय : 66 लिंग : पुरुष
छायाचित्र उपलब्ध

658 SWH3501608
नाव : बायनाबाई गोंविद सुरवसे
पतीचे नाव: गोंविद शिळे
घर क्रमांक : 326
वय : 64 लिंग : महिला
छायाचित्र उपलब्ध

659 LCQ1343482
नाव : निवृत्ती गोंविद सुरवसे
वडिलांचे नाव: गोंविद सुरवसे
घर क्रमांक : 326
वय : 51 लिंग : पुरुष
छायाचित्र उपलब्ध

660 LCQ1320159
नाव : संजय पंडीत माकणे
वडिलांचे नाव: पंडीत माकणे
घर क्रमांक : 327
वय : 46 लिंग : पुरुष
छायाचित्र उपलब्ध

661 LCQ1321298
नाव : सारीका संजय माकणे
पतीचे नाव: संजय माकणे
घर क्रमांक : 327
वय : 44 लिंग : महिला
छायाचित्र उपलब्ध

662 LCQ1321447
नाव : विनोद पंडीत माकणे
वडिलांचे नाव: पंडीत माकणे
घर क्रमांक : 327
वय : 42 लिंग : पुरुष
छायाचित्र उपलब्ध

663 SWH8422693
नाव : सुनीता सुरेश मिसे
पतीचे नाव: सुरेश किशन मिसे
घर क्रमांक : 327
वय : 28 लिंग : महिला
छायाचित्र उपलब्ध

664 SWH8017865
नाव : किशन विठल धारासुरे
वडिलांचे नाव: विठल धारासुरे
घर क्रमांक : 328
वय : 66 लिंग : पुरुष
छायाचित्र उपलब्ध

665 SWH8017873
नाव : नागरबाई किशन धारासुरे
पतीचे नाव: किशन धारासुरे
घर क्रमांक : 328
वय : 64 लिंग : महिला
छायाचित्र उपलब्ध

666 SWH8017881
नाव : चंद्रकला बालाजी यमे
पतीचे नाव: बालाजी यमे
घर क्रमांक : 329
वय : 67 लिंग : महिला
छायाचित्र उपलब्ध

667 LCQ1343292
नाव : मारोती पुंडलिक जिकोले
वडिलांचे नाव: पुंडलिक जिकोले
घर क्रमांक : 330
वय : 61 लिंग : पुरुष
छायाचित्र उपलब्ध

668 LCQ1343342
नाव : धूरपेत्बाई मारोती जिकोले
पतीचे नाव: मारोती जिकोले
घर क्रमांक : 330
वय : 58 लिंग : महिला
छायाचित्र उपलब्ध

669 SWH6781595
नाव : राम मारोती जिकोले
वडिलांचे नाव: मारोती जिकोले
घर क्रमांक : 330
वय : 30 लिंग : पुरुष
छायाचित्र उपलब्ध

670 SWH8017899
नाव : विठ्ठल सदाशिव मिसे
वडिलांचे नाव: सदाशिव मिसे
घर क्रमांक : 331
वय : 66 लिंग : पुरुष
छायाचित्र उपलब्ध

671 SWH8017907
नाव : अनुसया विठ्ठल मिसे
पतीचे नाव: विठ्ठल मिसे
घर क्रमांक : 331
वय : 64 लिंग : महिला
छायाचित्र उपलब्ध

672 LCQ2052660
नाव : दिगांबर विठ्ठल मिसे
वडिलांचे नाव: विठ्ठल मिसे
घर क्रमांक : 331
वय : 50 लिंग : पुरुष
छायाचित्र उपलब्ध

673 SWH3501558
नाव : अनिता दिगांबर मिसे
पतीचे नाव: दिगांबर मिसे
घर क्रमांक : 331
वय : 46 लिंग : महिला
छायाचित्र उपलब्ध

674 SWH7406630
नाव : दशरथ विठल मिसे
वडिलांचे नाव: विठल मिसे
घर क्रमांक : 331
वय : 39 लिंग : पुरुष
छायाचित्र उपलब्ध

675 SWH7406648
नाव : सुभाष विठल मिसे
वडिलांचे नाव: विठल मिसे
घर क्रमांक : 331
वय : 35 लिंग : पुरुष
छायाचित्र उपलब्ध

676 SWH8017923
नाव : पुंडलीक धोंडीबा सुरवसे
वडिलांचे नाव: धोंडीबा सुरवसे
घर क्रमांक : 334
वय : 86 लिंग : पुरुष
छायाचित्र उपलब्ध

677 SWH8017949
नाव : सोपान पुंडलीक सुरवसे
वडिलांचे नाव: पुंडलीक सुरवसे
घर क्रमांक : 334
वय : 61 लिंग : पुरुष
छायाचित्र उपलब्ध

678 SWH7702731
नाव : उषाबाई सोपान सुरवसे
पतीचे नाव: सोपान सुरवसे
घर क्रमांक : 334
वय : 58 लिंग : महिला
छायाचित्र उपलब्ध

679 LCQ2052538
नाव : सखुबाई धोंडीबा सुरवसे
पतीचे नाव: धोंडीबा सुरवसे
घर क्रमांक : 334
वय : 56 लिंग : महिला
छायाचित्र उपलब्ध

680 LCQ1320456
नाव : अंबुबाई किशन मिसे
पतीचे नाव: किशन मिसे
घर क्रमांक : 335
वय : 76 लिंग : महिला
छायाचित्र उपलब्ध

681 LCQ1342922
नाव : मसना लक्ष्मण मिसे
वडिलांचे नाव: लक्ष्मण मिसे
घर क्रमांक : 335
वय : 42 लिंग : पुरुष
छायाचित्र उपलब्ध

682 SWH7363492
नाव : कुशवर्ता मसनाजी मिसे
पतीचे नाव: मसनाजी मिसे
घर क्रमांक : 335
वय : 38 लिंग : महिला
छायाचित्र उपलब्ध

683 SWH8017980
नाव : नागीनबाई बाबुराव सुरवसे
पतीचे नाव: बाबुराव सुरवसे
घर क्रमांक : 336
वय : 78 लिंग : महिला
छायाचित्र उपलब्ध

684 SWH8018004
नाव : गंगाबाई पंढरीनाथ मिसे
पतीचे नाव: पंढरीनाथ मिसे
घर क्रमांक : 337
वय : 80 लिंग : महिला
छायाचित्र उपलब्ध

685 LCQ1343839
नाव : सिताराम पंढरीनाथ मिसे
वडिलांचे नाव: पंढरीनाथ मिसे
घर क्रमांक : 337
वय : 51 लिंग : पुरुष
छायाचित्र उपलब्ध

686 SWH3501426
नाव : संगीता सिताराम मिसे
पतीचे नाव: सिताराम मिसे
घर क्रमांक : 337
वय : 50 लिंग : महिला
छायाचित्र उपलब्ध

687 SWH7362981
नाव : देवबा रावजी मिसे
वडिलांचे नाव: रावजी मिसे
घर क्रमांक : 337
वय : 29 लिंग : पुरुष
छायाचित्र उपलब्ध

688 SWH7363088
नाव : अमोल सिताराम मिसे
वडिलांचे नाव: सिताराम मिसे
घर क्रमांक : 337
वय : 29 लिंग : पुरुष
छायाचित्र उपलब्ध

689 SWH8018020
नाव : तुकाराम पंढरीनाथ मिसे
वडिलांचे नाव: पंढरीनाथ मिसे
घर क्रमांक : 338
वय : 84 लिंग : पुरुष
छायाचित्र उपलब्ध

690 SWH8018038
नाव : पदमीन तुकाराम मिसे
पतीचे नाव: तुकाराम मिसे
घर क्रमांक : 338
वय : 74 लिंग : महिला
छायाचित्र उपलब्ध

691 SWH8616211
नाव : मीनाबाई नागनाथ मिसे
पतीचे नाव: नागनाथ मिसे
घर क्रमांक : 339
वय : 71 लिंग : महिला
छायाचित्र उपलब्ध

692 SWH8018046
नाव : नागनाथ पंढरीनाथ मिसे
वडिलांचे नाव: पंढरीनाथ मिसे
घर क्रमांक : 339
वय : 63 लिंग : पुरुष
छायाचित्र उपलब्ध

693 SWH8018053
नाव : खंडु विठोबा मिसे
वडिलांचे नाव: विठोबा मिसे
घर क्रमांक : 340
वय : 63 लिंग : पुरुष
छायाचित्र उपलब्ध

694 SWH8018061
नाव : मंगलाबाई खंडु मिसे
पतीचे नाव: खंडु मिसे
घर क्रमांक : 340
वय : 61 लिंग : महिला
छायाचित्र उपलब्ध

695 SWH7363013
नाव : सुवर्णा विलास मिसे
पतीचे नाव: विलास मिसे
घर क्रमांक : 340
वय : 36 लिंग : महिला
छायाचित्र उपलब्ध

696 SWH7362874
नाव : मसना बालाजी सुरवसे
वडिलांचे नाव: बालाजी सुरवसे
घर क्रमांक : 378
वय : 29 लिंग : पुरुष
छायाचित्र उपलब्ध

697 SWH3614682
नाव : अनूसया शंकर मिसे
पतीचे नाव: शंकर मिसे
घर क्रमांक : 257-1
वय : 81 लिंग : महिला
छायाचित्र उपलब्ध

698 SWH8016677
नाव : माधव सदाशिव मिसे
वडिलांचे नाव: सदाशिव मिसे
घर क्रमांक : 257-1
वय : 81 लिंग : पुरुष
छायाचित्र उपलब्ध

699 LCQ1343318
नाव : सुशीलाबाई माधव मिसे
पतीचे नाव: माधव मिसे
घर क्रमांक : 257-1
वय : 76 लिंग : महिला
छायाचित्र उपलब्ध

700 SWH8016685
नाव : व्यंकटी कामाजी मिसे
वडिलांचे नाव: कामाजी मिसे
घर क्रमांक : 258-1
वय : 61 लिंग : पुरुष
छायाचित्र उपलब्ध

701 SWH8016693
नाव : विठाबाई व्यंकटी मिसे
पतीचे नाव: व्यंकटी मिसे
घर क्रमांक : 258-1
वय : 58 लिंग : महिला
छायाचित्र उपलब्ध

702 SWH8584005
नाव : शीतल आनंद मिसे
पतीचे नाव: आनंद मिसे
घर क्रमांक : 258-1
वय : 23 लिंग : महिला
छायाचित्र उपलब्ध

703 SWH8016784
नाव : मोतीराम तुळशीराम मिसे
वडिलांचे नाव: तुळशीराम मिसे
घर क्रमांक : 263-1
वय : 66 लिंग : पुरुष
छायाचित्र उपलब्ध

704 SWH8016792
नाव : सखुबाई मोतीराम मिसे
पतीचे नाव: मोतीराम मिसे
घर क्रमांक : 263-1
वय : 61 लिंग : महिला
छायाचित्र उपलब्ध

705 SWH8422719
नाव : गोविंद वेंकटराव मिसे
आईचे नाव: विठाबाई व्यांकटी मिसे
घर क्रमांक : 263-1
वय : 36 लिंग : पुरुष
छायाचित्र उपलब्ध

706 SWH1251040
नाव : मंचक तुळशीराम मिसे
वडिलांचे नाव: तुळशीराम मिसे
घर क्रमांक : 263-2
वय : 61 लिंग : पुरुष
छायाचित्र उपलब्ध

707 SWH8016800
नाव : तारूबाई मंचक मिसे
पतीचे नाव: मंचक मिसे
घर क्रमांक : 263-2
वय : 58 लिंग : महिला
छायाचित्र उपलब्ध

708 SWH8016883
नाव : रोहिदास मलबा माकणे
वडिलांचे नाव: मलबा माकणे
घर क्रमांक : 266-1
वय : 71 लिंग : पुरुष
छायाचित्र उपलब्ध

709 SWH8016891
नाव : सत्यभामा रोहिदास माकणे
पतीचे नाव: रोहिदास माकणे
घर क्रमांक : 266-1
वय : 66 लिंग : महिला
छायाचित्र उपलब्ध

710 SWH8016941
नाव : गंगाराम गिरजाजी शिळे
वडिलांचे नाव: गिरजाजी शिळे
घर क्रमांक : 269-1
वय : 64 लिंग : पुरुष
छायाचित्र उपलब्ध

711 SWH8016958
नाव : शालुबाई गंगाराम शिळे
पतीचे नाव: गंगाराम शिळे
घर क्रमांक : 269-1
वय : 51 लिंग : महिला
छायाचित्र उपलब्ध

712 LCQ1322130
नाव : विठ्ठलराव सखाराम शिळे
वडिलांचे नाव: सखाराम शिळे
घर क्रमांक : 270-1
वय : 61 लिंग : पुरुष
छायाचित्र उपलब्ध

713 SWH8016974
नाव : काशिबाई विठ्ठलराव शिळे
पतीचे नाव: विठ्ठलराव शिळे
घर क्रमांक : 270-1
वय : 56 लिंग : महिला
छायाचित्र उपलब्ध

714 SWH7363195
नाव : पंडीत विठ्ठलराव शिळे
वडिलांचे नाव: विठ्ठलराव शिळे
घर क्रमांक : 270-1
वय : 35 लिंग : पुरुष
छायाचित्र उपलब्ध

715 SWH7363484
नाव : राम बालासाहेब शिळे
वडिलांचे नाव: बालासाहेब शिळे
घर क्रमांक : 270-1
वय : 35 लिंग : पुरुष
छायाचित्र उपलब्ध

716 SWH7406424
नाव : बाबाराव दत्तराव लिबोटकर
वडिलांचे नाव: दत्तराव लिबोटकर
घर क्रमांक : 272 1
वय : 36 लिंग : पुरुष
छायाचित्र उपलब्ध

717 SWH7406432
नाव : रामेश्वर दत्तात्र्य लिबोटकर
वडिलांचे नाव: दत्तात्र्य लिबोटकर
घर क्रमांक : 272 1
वय : 34 लिंग : पुरुष
छायाचित्र उपलब्ध

718 SWH8017014
नाव : गंगबाई पिराजी लिंबोटकर
पतीचे नाव: पिराजी लिंबोटकर
घर क्रमांक : 272-1
वय : 88 लिंग : महिला
छायाचित्र उपलब्ध

719 SWH8017006
नाव : पिराजी माणिक लिंबोटकर
वडिलांचे नाव: माणिक लिंबोटकर
घर क्रमांक : 272-1
वय : 76 लिंग : पुरुष
छायाचित्र उपलब्ध

720 LCQ1342575
नाव : दत्तराव पिराजी लिंबोटकर
वडिलांचे नाव: पिराजी लिंबोटकर
घर क्रमांक : 272-1
वय : 66 लिंग : पुरुष
छायाचित्र उपलब्ध

721 SWH8017022
नाव : जनाबाई दत्तराव लिंबोटकर
पतीचे नाव: दत्तराव लिंबोटकर
घर क्रमांक : 272-1
वय : 63 लिंग : महिला
छायाचित्र उपलब्ध

722 SWH8017030
नाव : ज्ञानोबा पिराजी लिंबोटकर
वडिलांचे नाव: पिराजी लिंबोटकर
घर क्रमांक : 272-1
वय : 61 लिंग : पुरुष
छायाचित्र उपलब्ध

723 SWH8017048
नाव : शिवकन्या ज्ञानोबा लिंबोटकर
पतीचे नाव: ज्ञानोबा लिंबोटकर
घर क्रमांक : 272-1
वय : 58 लिंग : महिला
छायाचित्र उपलब्ध

724 SWH8654170
नाव : गंगासागर रामेश्वर लिंबोटकर
पतीचे नाव: रामेश्वर लिंबोटकर
घर क्रमांक : 272-1
वय : 27 लिंग : महिला
छायाचित्र उपलब्ध

725 SWH8017089
नाव : ललिता दत्तराव मिसे
पतीचे नाव: दत्तराव मिसे
घर क्रमांक : 274-1
वय : 81 लिंग : महिला
छायाचित्र उपलब्ध

726 LCQ1343573
नाव : सोनुबाई नागू मिसे
पतीचे नाव: नागोराव मिसे
घर क्रमांक : 274-1
वय : 76 लिंग : महिला
छायाचित्र उपलब्ध

727 SWH8017394
नाव : दत्तराव नामदेव मिसे
वडिलांचे नाव: नामदेव मिसे
घर क्रमांक : 274-1
वय : 61 लिंग : पुरुष
छायाचित्र उपलब्ध

728 SWH7363138
नाव : मसान नागोराव मिसे
वडिलांचे नाव: नागोराव भिसे
घर क्रमांक : 274-1
वय : 40 लिंग : पुरुष
छायाचित्र उपलब्ध

729 SWH7363443
नाव : अनिता मसना मिसे
पतीचे नाव: मसना मिसे
घर क्रमांक : 274-1
वय : 34 लिंग : महिला
छायाचित्र उपलब्ध

730 SWH6781660
नाव : रामदास दत्ता मिसे
वडिलांचे नाव: दत्ता मिसे
घर क्रमांक : 274-1
वय : 31 लिंग : पुरुष
छायाचित्र उपलब्ध

731 SWH8017121
नाव : व्यांकटी विठ्ठल मिसे
वडिलांचे नाव: विठ्ठलराव मिसे
घर क्रमांक : 279-1
वय : 56 लिंग : पुरुष
छायाचित्र उपलब्ध

732 SWH1272533
नाव : रेखा व्यंकटी मिसे
पतीचे नाव: व्यंकटी मिसे
घर क्रमांक : 279-1
वय : 43 लिंग : महिला
छायाचित्र उपलब्ध

733 SWH8561649
नाव : करण व्यांकटी मिसे
वडिलांचे नाव: व्यांकटी विठ्ठल मिसे
घर क्रमांक : 279-1
वय : 25 लिंग : पुरुष
छायाचित्र उपलब्ध

734 SWH8017253
नाव : मनोहर मसनाजी सुरवसे
वडिलांचे नाव: मसनाजी सुरवसे
घर क्रमांक : 283-1
वय : 61 लिंग : पुरुष
छायाचित्र उपलब्ध

735 SWH8017261
नाव : सूमनबाई मनोहर सुरवसे
पतीचे नाव: मनोहर सुरवसे
घर क्रमांक : 283-1
वय : 72 लिंग : महिला
छायाचित्र उपलब्ध

736 LCQ1321116
नाव : हरी लिंबाजी मिसे
वडिलांचे नाव: लिंबाजी मिसे
घर क्रमांक : 292-1
वय : 66 लिंग : पुरुष
छायाचित्र उपलब्ध

737 SWH8017360
नाव : शांताबाई हरी मिसे
पतीचे नाव: हरी लिंबाजी मिसे
घर क्रमांक : 292-1
वय : 65 लिंग : महिला
छायाचित्र उपलब्ध

738 LCQ1321207
नाव : परशुराम हरी मिसे
वडिलांचे नाव: देरप्पा मिसे
घर क्रमांक : 292-1
वय : 42 लिंग : पुरुष
छायाचित्र उपलब्ध

739 SWH8017402
नाव : तुकाराम राजेंद्र मिसे
वडिलांचे नाव: राजेंद्र मिसे
घर क्रमांक : 296-1
वय : 55 लिंग : पुरुष
छायाचित्र उपलब्ध

740 SWH8017410
नाव : राधाबाई तुकाराम मिसे
पतीचे नाव: तुकाराम मिसे
घर क्रमांक : 296-1
वय : 53 लिंग : महिला
छायाचित्र उपलब्ध

741 SWH3614757
नाव : व्यंकटी राजेंद्र मिसे
वडिलांचे नाव: राजेंद्र मिसे
घर क्रमांक : 296-2
वय : 70 लिंग : पुरुष
छायाचित्र उपलब्ध

742 SWH3614765
नाव : रूक्मीन व्यंकटी मिसे
पतीचे नाव: व्यंकटी मिसे
घर क्रमांक : 296-2
वय : 65 लिंग : महिला
छायाचित्र उपलब्ध

743 SWH8017428
नाव : भिमाशंकर नामदेव लिंबोटकर
वडिलांचे नाव: नामदेव लिंबोटकर
घर क्रमांक : 298-1
वय : 58 लिंग : पुरुष
छायाचित्र उपलब्ध

744 SWH3614773
नाव : सुंदरा भीमाशंकर लिंबोटकर
पतीचे नाव: भीमाशंकर लिंबोटकर
घर क्रमांक : 298-1
वय : 56 लिंग : महिला
छायाचित्र उपलब्ध

745 SWH8017576
नाव : भारत खंडु मुदगीरे
वडिलांचे नाव: खंडु मुदगीरे
घर क्रमांक : 304-2
वय : 56 लिंग : पुरुष
छायाचित्र उपलब्ध

746 SWH3501574
नाव : जयश्री भारत मुदगीरे
पतीचे नाव: भारत मुदगीरे
घर क्रमांक : 304-2
वय : 51 लिंग : महिला
छायाचित्र उपलब्ध

747 SWH3501590
नाव : कमल व्यंकरी मुदगीरे
पतीचे नाव: व्यंकरी मुदगीरे
घर क्रमांक : 304-2
वय : 42 लिंग : महिला
छायाचित्र उपलब्ध

748 SWH7363393
नाव : अभिषेक भारत मुदगीरे
वडिलांचे नाव: भारत मुदगीरे
घर क्रमांक : 304-2
वय : 30 लिंग : पुरुष
छायाचित्र उपलब्ध

749 SWH3501582
नाव : अन्नपुर्णा हनुंमत मुदगीरे
पतीचे नाव: हनुंमत मुदगीरे
घर क्रमांक : 304-3
वय : 71 लिंग : महिला
छायाचित्र उपलब्ध

750 SWH3501475
नाव : व्यंकटी हनुंमत मुदगीरे
वडिलांचे नाव: हनुंमत मुदगीरे
घर क्रमांक : 304-3
वय : 50 लिंग : पुरुष
छायाचित्र उपलब्ध

751 SWH8017824
नाव : धोंडाबाई लिंबाजी लिंबोटकर
पतीचे नाव: लिंबाजी लिंबोटकर
घर क्रमांक : 324-1
वय : 66 लिंग : महिला
छायाचित्र उपलब्ध

752 SWH8017816
नाव : लिंबाजी कोंडीबा लिंबोटकर
वडिलांचे नाव: कोंडीबा लिंबोटकर
घर क्रमांक : 324-1
वय : 53 लिंग : पुरुष
छायाचित्र उपलब्ध

753 SWH8017832
नाव : गंगाधर कोंडीबा लिंबोटकर
वडिलांचे नाव: कोंडीबा लिंबोटकर
घर क्रमांक : 324-2
वय : 66 लिंग : पुरुष
छायाचित्र उपलब्ध

754 SWH8017840
नाव : हरीबाई गंगाधर लिंबोटकर
पतीचे नाव: गंगाराम लिंबोटकर
घर क्रमांक : 324-2
वय : 61 लिंग : महिला
छायाचित्र उपलब्ध

755 SWH8017956
नाव : लक्ष्मण सोनेप्पा मिसे
वडिलांचे नाव: सोनेप्पा मिसे
घर क्रमांक : 335-1
वय : 77 लिंग : पुरुष
छायाचित्र उपलब्ध

756 SWH8017964
नाव : तुळसाबाई लक्ष्मण मिसे
पतीचे नाव: लक्ष्मण मिसे
घर क्रमांक : 335-1
वय : 74 लिंग : महिला
छायाचित्र उपलब्ध

757 SWH7363336
नाव : निलावंती प्रकाश मिसे
पतीचे नाव: प्रकाश मिसे
घर क्रमांक : 335-1
वय : 35 लिंग : महिला
छायाचित्र उपलब्ध

758 SWH8018012
नाव : रावजी पंढरीनाथ मिसे
वडिलांचे नाव: पंढरीनाथ मिसे
घर क्रमांक : 337-1
वय : 61 लिंग : पुरुष
छायाचित्र उपलब्ध

759 SWH3501400
नाव : उज्वला रावजी मिसे
पतीचे नाव: रावजी मिसे
घर क्रमांक : 337-1
वय : 57 लिंग : महिला
छायाचित्र उपलब्ध

760 LCQ1343599
नाव : सुमित्रा ज्ञानोबा मिसे
पतीचे नाव: ज्ञानोबा मिसे
घर क्रमांक : 337-2
वय : 56 लिंग : महिला
छायाचित्र उपलब्ध

761 SWH8577314
नाव : पल्लवी अमोल मूदगीरे
पतीचे नाव: अमोल भरत मूदगीरे
घर क्रमांक : 340-2
वय : 27 लिंग : महिला
छायाचित्र उपलब्ध

762 SWH8681090
नाव : अविनाश मुंजाजी जिकोले
वडिलांचे नाव: मुंजाजी जिकोले
घर क्रमांक : 257
वय : 21 लिंग : पुरुष
छायाचित्र उपलब्ध

763 SWH8681140
नाव : संध्या बालाजी मिसे
वडिलांचे नाव: बालाजी मिसे
घर क्रमांक : 267
वय : 21 लिंग : महिला
छायाचित्र उपलब्ध

764 SWH8691826
नाव : भगवान वैजनाथ मिसे
वडिलांचे नाव: वैजनाथ मिसे
घर क्रमांक : 262
वय : 29 लिंग : पुरुष
छायाचित्र उपलब्ध

765 SWH8691933
नाव : तुळशीराम मोतीराम मिसे
वडिलांचे नाव: मोतीराम मिसे
घर क्रमांक : 263-1
वय : 31 लिंग : पुरुष
छायाचित्र उपलब्ध

766 SWH8695181
नाव : रूपाली माधव सूर्यवंशी
पतीचे नाव: माधव सूर्यवंशी
घर क्रमांक : एट.मसनेरवाडी
वय : 24 लिंग : महिला
छायाचित्र उपलब्ध

767 SWH8706038
नाव : आशा ज्ञानेश्वर मिसे
पतीचे नाव: ज्ञानेश्वर मिसे
घर क्रमांक : 280
वय : 21 लिंग : महिला
छायाचित्र उपलब्ध

768 SWH8749400
नाव : अनिता दयानंद भिसमिले
पतीचे नाव: दयानंद भिसमिले
घर क्रमांक : 235
वय : 27 लिंग : महिला
छायाचित्र उपलब्ध

769 SWH8760514
नाव : ओमकार बळीराम जाधव
वडिलांचे नाव: बळीराम जाधव
घर क्रमांक : 233
वय : 22 लिंग : पुरुष
छायाचित्र उपलब्ध

770 SWH6590772
नाव : मंडोदरी प्रल्हाद शिंदे
पतीचे नाव: प्रल्हाद शिंद
घर क्रमांक : प्रल्हाद शिंदे
वय : 37 लिंग : महिला
छायाचित्र उपलब्ध

771 SWH8798928
नाव : मारोती व्यंकटी येमे
वडिलांचे नाव: व्यंकटी येमे
घर क्रमांक : 321
वय : 27 लिंग : पुरुष
छायाचित्र उपलब्ध

772 SWH8807471
नाव : राजेश मारोती मिसे
वडिलांचे नाव: मारोती मिसे
घर क्रमांक : 278
वय : 20 लिंग : पुरुष
छायाचित्र उपलब्ध

773 SWH8816837
नाव : शिवम दत्ता मिसे
वडिलांचे नाव: दत्ता मिसे
घर क्रमांक : 301
वय : 22 लिंग : पुरुष
छायाचित्र उपलब्ध

774 SWH8819153
नाव : सचिन निवृत्ति सुरवसे
वडिलांचे नाव: निवृत्ती सुरवसे
घर क्रमांक : 326
वय : 22 लिंग : पुरुष
छायाचित्र उपलब्ध

775 SWH8871329
नाव : परमेश्वर सुभाष बायकारे
वडिलांचे नाव: सुभाष बायकारे
घर क्रमांक : ऍट गुंडेवाडी
वय : 25 लिंग : पुरुष
छायाचित्र उपलब्ध

776 SWH8876724
नाव : कृष्णा ज्ञानोबा संबोड
वडिलांचे नाव: ज्ञानोबा संबोड
घर क्रमांक : 219
वय : 20 लिंग : पुरुष
छायाचित्र उपलब्ध

777 SWH8882086
नाव : रामकृष्ण विष्णु धारासुरे
वडिलांचे नाव: विष्णू धारासुरे
घर क्रमांक : 307
वय : 20 लिंग : पुरुष
छायाचित्र उपलब्ध

778 SWH8887671
नाव : मधुकर हनुमंत गु ड दे
वडिलांचे नाव: हनुमंत गुडदे
घर क्रमांक : 225
वय : 20 लिंग : पुरुष
छायाचित्र उपलब्ध

779 SWH8896565
नाव : अश्विनी विष्णू मिसे
पतीचे नाव: विष्णू मिसे
घर क्रमांक : मसनेरवाडी
वय : 28 लिंग : महिला
छायाचित्र उपलब्ध

780 SWH8920829
नाव : ज्योति बब्रूवान धरणे
वडिलांचे नाव: बब्रूवान धरणे
घर क्रमांक : 215
वय : 20 लिंग : महिला
छायाचित्र उपलब्ध

781 SWH8928665
नाव : गौरी दिगंबर मिसे
वडिलांचे नाव: दिगंबर बापूराव मिसे
घर क्रमांक : 0
वय : 20 लिंग : महिला
छायाचित्र उपलब्ध

782 SWH8928640
नाव : वर्षा गणपती बै क रे
वडिलांचे नाव: गणपती बैकरे
घर क्रमांक : 221
वय : 32 लिंग : महिला
छायाचित्र उपलब्ध

783 SWH8928608
नाव : सुजाता गणपती बैक रे
वडिलांचे नाव: गणपती बैक रे
घर क्रमांक : 221
वय : 20 लिंग : महिला
छायाचित्र उपलब्ध

784 SWH8964512
नाव : मारोती माधव गडमे
वडिलांचे नाव: माधव गडमे
घर क्रमांक : मारोती गडमे
वय : 20 लिंग : पुरुष
छायाचित्र उपलब्ध

785 SWH8989741
नाव : अंजली ज्ञानेश्वर मिसे
पतीचे नाव: ज्ञानेश्वर मिसे
घर क्रमांक : 000
वय : 22 लिंग : महिला
छायाचित्र उपलब्ध

786 SWH6781728
नाव : दिगांबर वैजनाथ बैकरे
वडिलांचे नाव: वैजनाथ बैकरे
घर क्रमांक :
वय : 33 लिंग : पुरुष
छायाचित्र उपलब्ध

787 SWH7363559
नाव : अर्जुन दादाराव धरणे
वडिलांचे नाव: दादाराव धरणे
घर क्रमांक :
वय : 38 लिंग : पुरुष
छायाचित्र उपलब्ध

788 SWH7363567
नाव : रंजना अर्जुन धरणे
पतीचे नाव: अर्जुन धरणे
घर क्रमांक :
वय : 37 लिंग : महिला
छायाचित्र उपलब्ध

789 SWH7363591
नाव : अंकुश चंद्रभान गडमे
वडिलांचे नाव: चंद्रभान गडमे
घर क्रमांक :
वय : 30 लिंग : पुरुष
छायाचित्र उपलब्ध

790 SWH6781702
नाव : गंगाबाई हानुमंत गुडदे
पतीचे नाव: हानुमंत गुडदे
घर क्रमांक :
वय : 39 लिंग : महिला
छायाचित्र उपलब्ध

791 SWH7363583
नाव : मोनीका लक्ष्मन काळे
पतीचे नाव: लक्ष्मन काळे
घर क्रमांक :
वय : 32 लिंग : महिला
छायाचित्र उपलब्ध

792 SWH7585128
नाव : सोपान चोपडे
वडिलांचे नाव: गणपती चोपडे
घर क्रमांक : -
वय : 28 लिंग : पुरुष
छायाचित्र उपलब्ध

793 SWH7585110
नाव : कार्तिक चंद्रभान गडमे
वडिलांचे नाव: चंद्रभान गडमे
घर क्रमांक : -
वय : 27 लिंग : पुरुष
छायाचित्र उपलब्ध

794 SWH7585094
नाव : संदीप राजाराम गुडदे
वडिलांचे नाव: राजाराम गुडदे
घर क्रमांक : -
वय : 28 लिंग : पुरुष
छायाचित्र उपलब्ध

795 SWH8549792
नाव : संभाजी सदाशिव जवणे
वडिलांचे नाव: सदाशिव जवणे
घर क्रमांक : गुंडेवाडी
वय : 23 लिंग : पुरुष
छायाचित्र उपलब्ध

796 SWH8249948
नाव : बैकरे दत्तात्रय वैजनाथ
वडिलांचे नाव: बैकरे वैजनाथ
घर क्रमांक : गुंडेवाडी
वय : 37 लिंग : पुरुष
छायाचित्र उपलब्ध

797 SWH8564163
नाव : स्वाती परशुराम भीस्मीले
पतीचे नाव: परशुराम भीस्मीले
घर क्रमांक : परशुराम भीस्मीले
वय : 25 लिंग : महिला
छायाचित्र उपलब्ध

798 LCQ1132893
नाव : प्रल्हाद गंगाधर शिंदे
वडिलांचे नाव: गंगाधर शिंदे
घर क्रमांक : 57
वय : 48 लिंग : पुरुष
छायाचित्र उपलब्ध

799 SWH0237950
नाव : विमल मोतीराम धरणे
पतीचे नाव: मोतीराम धरणे
घर क्रमांक : 213
वय : 73 लिंग : महिला
छायाचित्र उपलब्ध

800 SWH0237944
नाव : मोतीराम गोपाळराव धरणे
वडिलांचे नाव: गोपाळराव धरणे
घर क्रमांक : 213
वय : 73 लिंग : पुरुष
छायाचित्र उपलब्ध

801 SWH7363542
नाव : पुजा सोमेश्वर धरणे
पतीचे नाव: सोमेश्वर धरणे
घर क्रमांक : 213
वय : 36 लिंग : महिला
छायाचित्र उपलब्ध

802 LCQ1321108
नाव : सरस्वती इंद्रजीत धरने
पतीचे नाव: इंद्रजीत धरने
घर क्रमांक : 214
वय : 45 लिंग : महिला
छायाचित्र उपलब्ध

803 LCQ1320647
नाव : संतोष शामराव धरने
वडिलांचे नाव: शामराव धरने
घर क्रमांक : 214
वय : 44 लिंग : पुरुष
छायाचित्र उपलब्ध

804 SWH0237960
नाव : शामराव गोपाळराव धरणे
वडिलांचे नाव: गोपाळराव धरणे
घर क्रमांक : 214
वय : 80 लिंग : पुरुष
छायाचित्र उपलब्ध

805 SWH0237970
नाव : मथूराबाई शामराव धरणे
पतीचे नाव: शामराव धरणे
घर क्रमांक : 214
वय : 76 लिंग : महिला
छायाचित्र उपलब्ध

806 LCQ1321470
नाव : इंद्रजीत शामराव धरणे
वडिलांचे नाव: शामराव धरणे
घर क्रमांक : 214
वय : 47 लिंग : पुरुष
छायाचित्र उपलब्ध

807 LCQ1322189
नाव : लक्ष्मीबाई साधू धरणे
पतीचे नाव: साधू धरणे
घर क्रमांक : 215
वय : 96 लिंग : महिला
छायाचित्र उपलब्ध

808 SWH3614864
नाव : वर्षा बबरन्वान धरणे
पतीचे नाव: बबरन्वान धरणे
घर क्रमांक : 215
वय : 50 लिंग : महिला
छायाचित्र उपलब्ध

809 LCQ1344258
नाव : प्रभावती गोपाळ धरने
पतीचे नाव: गोपाळ धरने
घर क्रमांक : 216
वय : 47 लिंग : महिला
छायाचित्र उपलब्ध

810 SWH1272491
नाव : धोंडीराम दादाराव धरने
वडिलांचे नाव: दादाराव धरने
घर क्रमांक : 216
वय : 45 लिंग : पुरुष
छायाचित्र उपलब्ध

811 SWH3501285
नाव : सखुबाई धोंडीराम धरने
पतीचे नाव: धोंडीराम धरने
घर क्रमांक : 216
वय : 42 लिंग : महिला
छायाचित्र उपलब्ध

812 SWH8018087
नाव : राजुबाई दादाराव धरणे
पतीचे नाव: दादाराव धरणे
घर क्रमांक : 216
वय : 81 लिंग : महिला
छायाचित्र उपलब्ध

813 SWH8018079
नाव : दादाराव गोपाळ धरणे
वडिलांचे नाव: गोपाळ धरणे
घर क्रमांक : 216
वय : 76 लिंग : पुरुष
छायाचित्र उपलब्ध

814 SWH8018095
नाव : गोपाळ दादाराव धरणे
वडिलांचे नाव: दादाराव धरणे
घर क्रमांक : 216
वय : 51 लिंग : पुरुष
छायाचित्र उपलब्ध

815 LCQ1322122
नाव : सदाशिव भगवान धरणे
वडिलांचे नाव: भगवान धरणे
घर क्रमांक : 217
वय : 50 लिंग : पुरुष
छायाचित्र उपलब्ध

816 LCQ2052793
नाव : अनुसया राम धरने
पतीचे नाव: राम धरने
घर क्रमांक : 218
वय : 48 लिंग : महिला
छायाचित्र उपलब्ध

817 SWH8018186
नाव : मंडोदरी बळीराम धरणे
पतीचे नाव: बळीराम धरणे
घर क्रमांक : 218
वय : 71 लिंग : महिला
छायाचित्र उपलब्ध

818 SWH8018194
नाव : राम बळी धरणे
वडिलांचे नाव: बळी धरणे
घर क्रमांक : 218
वय : 50 लिंग : पुरुष
छायाचित्र उपलब्ध

819 LCQ0550574
नाव : देवशाला शिवाजी संबोड
पतीचे नाव: शिवाजी संबोड
घर क्रमांक : 219
वय : 73 लिंग : महिला
छायाचित्र उपलब्ध

820 LCQ1321454
नाव : ज्ञानोबा संबोड
वडिलांचे नाव: शिवाजी संबोड
घर क्रमांक : 219
वय : 50 लिंग : पुरुष
छायाचित्र उपलब्ध

821 LCQ1320654
नाव : जगन्नाथ शिवाजी संबोड
वडिलांचे नाव: शिवाजी संबोड
घर क्रमांक : 219
वय : 46 लिंग : पुरुष
छायाचित्र उपलब्ध

822 LCQ1321439
नाव : उमा ज्ञानोबा संबोड
पतीचे नाव: ज्ञानोबा संबोड
घर क्रमांक : 219
वय : 43 लिंग : महिला
छायाचित्र उपलब्ध

823 SWH8611121
नाव : माधव ज्ञानोबा संबोड
वडिलांचे नाव: ज्ञानोबा संबोड
घर क्रमांक : 219
वय : 23 लिंग : पुरुष
छायाचित्र उपलब्ध

824 SWH7702707
नाव : जयश्री मधुकर बैकरे
पतीचे नाव: मधुकर बैकरे
घर क्रमांक : 220
वय : 40 लिंग : महिला
छायाचित्र उपलब्ध

825 SWH8018210
नाव : तुळसाबाई निवृत्ती बैकरे
पतीचे नाव: निवृत्ती बैकरे
घर क्रमांक : 220
वय : 78 लिंग : महिला
छायाचित्र उपलब्ध

826 SWH8018228
नाव : गिरजाप्पा निवृत्ती बैकरे
वडिलांचे नाव: निवृत्ती बैकरे
घर क्रमांक : 220
वय : 69 लिंग : पुरुष
छायाचित्र उपलब्ध

827 SWH3501236
नाव : पदमीन गिरजाप्पा बैकरे
पतीचे नाव: गिरजाप्पा बैकरे
घर क्रमांक : 220
वय : 66 लिंग : महिला
छायाचित्र उपलब्ध

828 SWH8018236
नाव : सुभाष निवृत्ती बैकरे
वडिलांचे नाव: निवृत्ती बैकरे
घर क्रमांक : 220
वय : 61 लिंग : पुरुष
छायाचित्र उपलब्ध

829 SWH3501244
नाव : आहिल्याबाई सुभाष बैकरे
पतीचे नाव: सुभाष बैकरे
घर क्रमांक : 220
वय : 59 लिंग : महिला
छायाचित्र उपलब्ध

830 SWH8018244
नाव : सुदाम निवृत्ती बैकरे
वडिलांचे नाव: निवृत्ती बैकरे
घर क्रमांक : 220
वय : 53 लिंग : पुरुष
छायाचित्र उपलब्ध

831 SWH3614880
नाव : मधुकर निवृत्ती बैकरे
वडिलांचे नाव: निवृत्ती बैकरे
घर क्रमांक : 220
वय : 51 लिंग : पुरुष
छायाचित्र उपलब्ध

832 SWH3501715
नाव : दैवशाला सुदाम बैकरे
पतीचे नाव: सुदाम बैकरे
घर क्रमांक : 220
वय : 47 लिंग : महिला
छायाचित्र उपलब्ध

833 SWH8440299
नाव : रामकिशन गीरजप्पा बैकरे
वडिलांचे नाव: बयकरे गीरजप्पा
घर क्रमांक : 220
वय : 36 लिंग : पुरुष
छायाचित्र उपलब्ध

834 SWH7363534
नाव : शरद गिरजाप्पा बैकरे
वडिलांचे नाव: गिरजाप्पा बैकरे
घर क्रमांक : 220
वय : 30 लिंग : पुरुष
छायाचित्र उपलब्ध

835 SWH7702681
नाव : रवीकुमार सुदाम बैकरे
वडिलांचे नाव: सुदाम बैकरे
घर क्रमांक : 220
वय : 26 लिंग : पुरुष
छायाचित्र उपलब्ध

836 SWH7702699
नाव : संजीवनी रामकिशन बैकरे
पतीचे नाव: रामकिशन बैकरे
घर क्रमांक : 220
वय : 27 लिंग : महिला
छायाचित्र उपलब्ध

837 SWH8018251
नाव : गणपती नरबा बैकरे
वडिलांचे नाव: नरबा बैकरे
घर क्रमांक : 221
वय : 73 लिंग : पुरुष
छायाचित्र उपलब्ध

838 LCQ1321363
नाव : समींद्राबाई गणपती बैकरे
पतीचे नाव: गणपती बैकरे
घर क्रमांक : 221
वय : 70 लिंग : महिला
छायाचित्र उपलब्ध

839 SWH8577306
नाव : सुमित्रा गणपती बैकरे
वडिलांचे नाव: गणपती बैकरे
घर क्रमांक : 221
वय : 27 लिंग : महिला
छायाचित्र उपलब्ध

840 SWH8578437
नाव : मिनाक्षी गणपती बैकरे बैकरे
वडिलांचे नाव: गणपती बैकरे
घर क्रमांक : 221
वय : 23 लिंग : महिला
छायाचित्र उपलब्ध

841 SWH8018269
नाव : बाबू नारबा बायकारे
वडिलांचे नाव: नरबा बैकरे
घर क्रमांक : 222
वय : 81 लिंग : पुरुष
छायाचित्र उपलब्ध

842 LCQ2052587
नाव : पंडित बाबूराव बैकरे
वडिलांचे नाव: बाबूराव बैकरे
घर क्रमांक : 222
वय : 51 लिंग : पुरुष
छायाचित्र उपलब्ध

843 LCQ2052322
नाव : विठ्ठल बाबुराव बैकरे
वडिलांचे नाव: बाबुराव बैकरे
घर क्रमांक : 222
वय : 50 लिंग : पुरुष
छायाचित्र उपलब्ध

844 SWH1272483
नाव : पुष्पा पंडीत बैकरे
पतीचे नाव: पंडीत बैकरे
घर क्रमांक : 222
वय : 47 लिंग : महिला
छायाचित्र उपलब्ध

845 LCQ2052462
नाव : जयश्री विठ्ठल बैकरे
पतीचे नाव: विठ्ठल बैकरे
घर क्रमांक : 222
वय : 46 लिंग : महिला
छायाचित्र उपलब्ध

846 LCQ1342716
नाव : हरिश्चंद्र बाबूराव बैकरे
वडिलांचे नाव: बाबुराव बैकरे
घर क्रमांक : 222
वय : 44 लिंग : पुरुष
छायाचित्र उपलब्ध

847 SWH8653263
नाव : ऋतुजा विठ्ठलराव बैकरे
वडिलांचे नाव: विठ्ठलराव बैकरे
घर क्रमांक : 222
वय : 22 लिंग : महिला
छायाचित्र उपलब्ध

848 SWH1272475
नाव : शिवकन्या हरिभाऊ बेकरे
पतीचे नाव: हरिभाऊ बेकरे
घर क्रमांक : 222
वय : 42 लिंग : महिला
छायाचित्र उपलब्ध

849 SWH8018293
नाव : संभाजी आप्पाराव बैकरे
वडिलांचे नाव: आप्पाराव बैकरे
घर क्रमांक : 223
वय : 71 लिंग : पुरुष
छायाचित्र उपलब्ध

850 SWH8018301
नाव : शकुंतला संभाजी बायकारे
पतीचे नाव: संभाजी बैकरे
घर क्रमांक : 223
वय : 67 लिंग : महिला
छायाचित्र उपलब्ध

851 SWH6781801
नाव : गोविंद संभाजी बायकारे
वडिलांचे नाव: संभाजी बैकरे
घर क्रमांक : 223
वय : 29 लिंग : पुरुष
छायाचित्र उपलब्ध

852 LCQ1321900
नाव : बाबूराव माधवराव गडमे
वडिलांचे नाव: माधवराव गडमे
घर क्रमांक : 224
वय : 81 लिंग : पुरुष
छायाचित्र उपलब्ध

853 SWH8018319
नाव : पंचफुलाबाई बाबूराव गडमे
पतीचे नाव: बाबूराव गडमे
घर क्रमांक : 224
वय : 76 लिंग : महिला
छायाचित्र उपलब्ध

854 LCQ1344019
नाव : वर्षेकेतु बाबुराव गडमे
वडिलांचे नाव: बाबुराव गडमे
घर क्रमांक : 224
वय : 43 लिंग : पुरुष
छायाचित्र उपलब्ध

855 LCQ1320704
नाव : बब्रुवान बाबुराव गडमे
वडिलांचे नाव: बाबुराव गडमे
घर क्रमांक : 224
वय : 38 लिंग : पुरुष
छायाचित्र उपलब्ध

856 SWH7363575
नाव : कमलाकर राजाराम गुडदे
वडिलांचे नाव: राजाराम गुडदे
घर क्रमांक : 225
वय : 29 लिंग : पुरुष
छायाचित्र उपलब्ध

857 SWH8606337
नाव : गोदावरी गोविंद गुडदे
पतीचे नाव: गोविंद रघुनाथ गुडदे
घर क्रमांक : 225
वय : 28 लिंग : महिला
छायाचित्र उपलब्ध

858 SWH7702715
नाव : राणी दगडू गुदडे
पतीचे नाव: दगडू गुदडे
घर क्रमांक : 225
वय : 28 लिंग : महिला
छायाचित्र उपलब्ध

859 SWH8018673
नाव : पांडूरंग आबाजी गुडदे
वडिलांचे नाव: आबाजी गुडदे
घर क्रमांक : 225
वय : 77 लिंग : पुरुष
छायाचित्र उपलब्ध

860 SWH8018699
नाव : रघूनाथ आबाजी गुडदे
वडिलांचे नाव: आबाजी गुडदे
घर क्रमांक : 225
वय : 66 लिंग : पुरुष
छायाचित्र उपलब्ध

861 SWH8018327
नाव : शिवाबाई मधुकर गुडदे
पतीचे नाव: मधुकर गुडदे
घर क्रमांक : 225
वय : 64 लिंग : महिला
छायाचित्र उपलब्ध

862 LCQ1321769
नाव : अंजनाबाई रधुनाथ गुडदे
पतीचे नाव: रधुनाथ गुडदे
घर क्रमांक : 225
वय : 61 लिंग : महिला
छायाचित्र उपलब्ध

863 LCQ1321496
नाव : चंद्रकांत पांडुरंग गुडदे
वडिलांचे नाव: पांडुरंग गुडदे
घर क्रमांक : 225
वय : 44 लिंग : पुरुष
छायाचित्र उपलब्ध

864 LCQ1322064
नाव : अंकुश मधुकर गुडदे
वडिलांचे नाव: मधुकर गुडदे
घर क्रमांक : 225
वय : 43 लिंग : पुरुष
छायाचित्र उपलब्ध

865 LCQ1343375
नाव : शंकर नारबा बैकरे
वडिलांचे नाव: नरबा बैकरे
घर क्रमांक : 227
वय : 66 लिंग : पुरुष
छायाचित्र उपलब्ध

866 SWH8018343
नाव : रुक्मीनबाई शंकर बैकरे
पतीचे नाव: शंकर बैकरे
घर क्रमांक : 227
वय : 61 लिंग : महिला
छायाचित्र उपलब्ध

867 LCQ1320662
नाव : नवनाथ शंकर बैकरे
वडिलांचे नाव: शंकर बैकरे
घर क्रमांक : 227
वय : 37 लिंग : पुरुष
छायाचित्र उपलब्ध

868 SWH6781751
नाव : रेखा नवनाथ बैकरे
पतीचे नाव: नवनाथ बैकरे
घर क्रमांक : 227
वय : 35 लिंग : महिला
छायाचित्र उपलब्ध

869 SWH8018350
नाव : धोंडिबा पांडूरंग बैकरे
वडिलांचे नाव: पांडूरंग बैकरे
घर क्रमांक : 228
वय : 81 लिंग : पुरुष
छायाचित्र उपलब्ध

870 SWH7406689
नाव : सत्यभामा धोंडिबा बैकरे
पतीचे नाव: धोंडिबा बैकरे
घर क्रमांक : 228
वय : 76 लिंग : महिला
छायाचित्र उपलब्ध

871 SWH8018368
नाव : बैकरे वैजनाथ पांडुरंग
वडिलांचे नाव: बैकरे पांडुरंग
घर क्रमांक : 228
वय : 76 लिंग : पुरुष
छायाचित्र उपलब्ध

872 SWH8018376
नाव : बैकरे संगीता वैजनाथ
पतीचे नाव: बैकर वैजनाथ
घर क्रमांक : 228
वय : 71 लिंग : महिला
छायाचित्र उपलब्ध

873 SWH8654238
नाव : संगीता परशुराम बैकरे
पतीचे नाव: परशुराम बैकरे
घर क्रमांक : 228
वय : 36 लिंग : महिला
छायाचित्र उपलब्ध

874 LCQ0550830
नाव : इंदराबाई भानुदास काळे
पतीचे नाव: भानुदास काळे
घर क्रमांक : 229
वय : 76 लिंग : महिला
छायाचित्र उपलब्ध

875 LCQ1343961
नाव : नरसिंग भानुदास काळे
वडिलांचे नाव: भानुदास काळे
घर क्रमांक : 229
वय : 57 लिंग : पुरुष
छायाचित्र उपलब्ध

876 LCQ1320787
नाव : राम भानुदास काळे
वडिलांचे नाव: भानुदास काळे
घर क्रमांक : 229
वय : 50 लिंग : पुरुष
छायाचित्र उपलब्ध

877 LCQ1321793
नाव : गंगाराम भानुदास काळे
वडिलांचे नाव: भानुदास काळे
घर क्रमांक : 229
वय : 50 लिंग : पुरुष
छायाचित्र उपलब्ध

878 LCQ1343987
नाव : सखुबाई नरसिंग काळे
पतीचे नाव: नरसिंग काळे
घर क्रमांक : 229
वय : 49 लिंग : महिला
छायाचित्र उपलब्ध

879 SWH3501269
नाव : त्रविणा गंगाराम काळे
पतीचे नाव: गंगाराम काळे
घर क्रमांक : 229
वय : 44 लिंग : महिला
छायाचित्र उपलब्ध

880 SWH8653297
नाव : शिवशंकर काळे
वडिलांचे नाव: नरसिंग काळे
घर क्रमांक : 229
वय : 23 लिंग : पुरुष
छायाचित्र उपलब्ध

881 SWH0238158
नाव : बालाजी ग्यानबा काळे
वडिलांचे नाव: ग्यानबा काळे
घर क्रमांक : 230
वय : 71 लिंग : पुरुष
छायाचित्र उपलब्ध

882 SWH0238168
नाव : मंजूळाबाई बालाजी काळे
पतीचे नाव: बालाजी काळे
घर क्रमांक : 230
वय : 66 लिंग : महिला
छायाचित्र उपलब्ध

883 LCQ1322007
नाव : रामजी बापुराव जाधव
वडिलांचे नाव: बापुराव जाधव
घर क्रमांक : 231
वय : 71 लिंग : पुरुष
छायाचित्र उपलब्ध

884 SWH1272459
नाव : गंगुबाई रामजी जाधव
पतीचे नाव: रामजी जाधव
घर क्रमांक : 231
वय : 66 लिंग : महिला
छायाचित्र उपलब्ध

885 LCQ1322015
नाव : पांडुरंग रामजी जाधव
वडिलांचे नाव: रामजी जाधव
घर क्रमांक : 231
वय : 42 लिंग : पुरुष
छायाचित्र उपलब्ध

886 LCQ0550871
नाव : नारायण बाबूराव जाधव
वडिलांचे नाव: बाबूराव जाधव
घर क्रमांक : 233
वय : 81 लिंग : पुरुष
छायाचित्र उपलब्ध

887 LCQ0550889
नाव : यमुनाबाई नारायण जाधव
पतीचे नाव: नारायण जाधव
घर क्रमांक : 233
वय : 76 लिंग : महिला
छायाचित्र उपलब्ध

888 SWH8018400
नाव : तुकाराम नारायण जाधव
वडिलांचे नाव: नारायण जाधव
घर क्रमांक : 233
वय : 61 लिंग : पुरुष
छायाचित्र उपलब्ध

889 LCQ1321686
नाव : शोभा तुकाराम जाधव
पतीचे नाव: तुकाराम जाधव
घर क्रमांक : 233
वय : 56 लिंग : महिला
छायाचित्र उपलब्ध

890 LCQ1343219
नाव : बळीराम नारायण जाधव
वडिलांचे नाव: नारायण जाधव
घर क्रमांक : 233
वय : 54 लिंग : पुरुष
छायाचित्र उपलब्ध

891 SWH3614898
नाव : सखाराम बाबुराव जाधव
वडिलांचे नाव: नारायण जाधव
घर क्रमांक : 233
वय : 51 लिंग : पुरुष
छायाचित्र उपलब्ध

892 LCQ1321678
नाव : जनाबाई बळीराम जाधव
पतीचे नाव: बळीराम जाधव
घर क्रमांक : 233
वय : 46 लिंग : महिला
छायाचित्र उपलब्ध

893 LCQ1321694
नाव : स्मिता सखाराम जाधव
पतीचे नाव: सखाराम जाधव
घर क्रमांक : 233
वय : 43 लिंग : महिला
छायाचित्र उपलब्ध

894 SWH8440307
नाव : शशिकांत बळीराम जाधव
वडिलांचे नाव: बळीराम नारायण जाधव
घर क्रमांक : 233
वय : 24 लिंग : पुरुष
छायाचित्र उपलब्ध

895 SWH8449837
नाव : बालिका तुकाराम जाधव
वडिलांचे नाव: तुकाराम नारायण जाधव
घर क्रमांक : 233
वय : 24 लिंग : महिला
छायाचित्र उपलब्ध

896 SWH8440315
नाव : माधव तुकाराम जाधव
वडिलांचे नाव: तुकाराम नारायण जाधव
घर क्रमांक : 233
वय : 23 लिंग : पुरुष
छायाचित्र उपलब्ध

897 LCQ1343102
नाव : धोंडिबा रावसाहेब भीसमीले
वडिलांचे नाव: रावसाहेब भीसमीले
घर क्रमांक : 234
वय : 80 लिंग : पुरुष
छायाचित्र उपलब्ध

898 SWH8018418
नाव : कांताबाई धोंडिबा भीसमीले
पतीचे नाव: धोंडिबा भीसमीले
घर क्रमांक : 234
वय : 76 लिंग : महिला
छायाचित्र उपलब्ध

899 LCQ1322171
नाव : कैलास धोंडिबा पाटील
वडिलांचे नाव: धोंडिबा पाटील
घर क्रमांक : 234
वय : 51 लिंग : पुरुष
छायाचित्र उपलब्ध

900 LCQ1321710
नाव : विलास धोंडीबा पाटील
वडिलांचे नाव: धोंडीबा पाटील
घर क्रमांक : 234
वय : 43 लिंग : पुरुष
छायाचित्र उपलब्ध

901 SWH1272400
नाव : भाग्यश्री कैलास पाटील
पतीचे नाव: कैलास पाटील
घर क्रमांक : 234
वय : 42 लिंग : महिला
छायाचित्र उपलब्ध

902 SWH8622078
नाव : शुभम कैलास पाटील
वडिलांचे नाव: कैलास पाटील
घर क्रमांक : 234
वय : 21 लिंग : पुरुष
छायाचित्र उपलब्ध

903 SWH8018434
नाव : सावित्रीबाई पंढरीनाथ भीसमीले
पतीचे नाव: पंढरीनाथ भीसमीले
घर क्रमांक : 235
वय : 81 लिंग : महिला
छायाचित्र उपलब्ध

904 SWH6781819
नाव : परशुराम पंढरी भिस्मीले
वडिलांचे नाव: पंढरी भिस्मीले
घर क्रमांक : 235
वय : 33 लिंग : पुरुष
छायाचित्र उपलब्ध

905 LCQ1342690
नाव : रावसाहेब पंढरीनाथ भिसमिले
वडिलांचे नाव: पंढरीनाथ भीसमीले
घर क्रमांक : 236
वय : 43 लिंग : पुरुष
छायाचित्र उपलब्ध

906 LCQ1342930
नाव : संजीव नामदेव हेडे
वडिलांचे नाव: नामदेव हेडे
घर क्रमांक : 237
वय : 61 लिंग : पुरुष
छायाचित्र उपलब्ध

907 SWH8018459
नाव : शिवनंदा संजय हेडे
पतीचे नाव: संजय हेडे
घर क्रमांक : 237
वय : 58 लिंग : महिला
छायाचित्र उपलब्ध

908 SWH1272350
नाव : रमाकांत नामदेव हेडे
वडिलांचे नाव: नामदेव हेडे
घर क्रमांक : 237
वय : 56 लिंग : पुरुष
छायाचित्र उपलब्ध

909 SWH1272368
नाव : मिराबाई रमाकांत हेडे
पतीचे नाव: रमाकांत हेडे
घर क्रमांक : 237
वय : 53 लिंग : महिला
छायाचित्र उपलब्ध

910 SWH6781777
नाव : नितेश संजीव हेडे
वडिलांचे नाव: संजीव हेडे
घर क्रमांक : 237
वय : 32 लिंग : पुरुष
छायाचित्र उपलब्ध

911 SWH8018467
नाव : बालाजी शंकर हेडे
वडिलांचे नाव: शंकर हेडे
घर क्रमांक : 238
वय : 66 लिंग : पुरुष
छायाचित्र उपलब्ध

912 SWH8018475
नाव : रुक्मीण बालाजी हेडे
पतीचे नाव: बालाजी हेडे
घर क्रमांक : 238
वय : 61 लिंग : महिला
छायाचित्र उपलब्ध

913 LCQ1343177
नाव : प्रल्हाद शंकर हेडे
वडिलांचे नाव: शंकर हेडे
घर क्रमांक : 238
वय : 61 लिंग : पुरुष
छायाचित्र उपलब्ध

914 SWH8018483
नाव : रूकमीन
पतीचे नाव: प्रल्हाद हेडे
घर क्रमांक : 238
वय : 58 लिंग : महिला
छायाचित्र उपलब्ध

915 SWH6781785
नाव : श्रध्दा विठ्ठल हेडे
पतीचे नाव: विठ्ठल हेडे
घर क्रमांक : 238
वय : 30 लिंग : महिला
छायाचित्र उपलब्ध

916 SWH3501632
नाव : मथुराबाई मनोहर गडमे
पतीचे नाव: मनोहर गडमे
घर क्रमांक : 239
वय : 86 लिंग : महिला
छायाचित्र उपलब्ध

917 LCQ1321405
नाव : लिंबाबाई मनोहर गडमे
पतीचे नाव: मनोहर गडमे
घर क्रमांक : 239
वय : 80 लिंग : महिला
छायाचित्र उपलब्ध

918 SWH8018491
नाव : लक्ष्मण मनोहर गडमे
वडिलांचे नाव: मनोहर गडमे
घर क्रमांक : 239
वय : 56 लिंग : पुरुष
छायाचित्र उपलब्ध

919 SWH3501624
नाव : उर्मीला लक्ष्मण गडमे
पतीचे नाव: लक्ष्मण गडमे
घर क्रमांक : 239
वय : 54 लिंग : महिला
छायाचित्र उपलब्ध

920 LCQ1321751
नाव : श्रीरंग मनोहर गडमे
वडिलांचे नाव: मनोहर गडमे
घर क्रमांक : 239
वय : 53 लिंग : पुरुष
छायाचित्र उपलब्ध

921 LCQ2053114
नाव : अंगद मनोहर गडमे
वडिलांचे नाव: मनोहर गडमे
घर क्रमांक : 239
वय : 50 लिंग : पुरुष
छायाचित्र उपलब्ध

922 LCQ2052736
नाव : तिलोतम श्रीरंग गडमे
पतीचे नाव: श्रीरंग गडमे
घर क्रमांक : 239
वय : 42 लिंग : महिला
छायाचित्र उपलब्ध

923 SWH8018509
नाव : मुद्रीकाबाई अनूरथ गडमे
पतीचे नाव: अनूरथ गडमे
घर क्रमांक : 240
वय : 81 लिंग : महिला
छायाचित्र उपलब्ध

924 LCQ1321132
नाव : अनुरथ तुकाराम गडमे
वडिलांचे नाव: तुकाराम गडमे
घर क्रमांक : 240
वय : 79 लिंग : पुरुष
छायाचित्र उपलब्ध

925 LCQ1321736
नाव : चंद्रभान मारोती गडमे
वडिलांचे नाव: मारोती गडमे
घर क्रमांक : 243
वय : 67 लिंग : पुरुष
छायाचित्र उपलब्ध

926 SWH8018517
नाव : शिवकांता सुर्यभान गडमे
पतीचे नाव: सुर्यभान गडमे
घर क्रमांक : 244
वय : 71 लिंग : महिला
छायाचित्र उपलब्ध

927 LCQ1344449
नाव : महादु सुर्यभान गडमे
वडिलांचे नाव: सुर्यभान गडमे
घर क्रमांक : 244
वय : 45 लिंग : पुरुष
छायाचित्र उपलब्ध

928 SWH8606329
नाव : मुक्ता गजानन गडमे
पतीचे नाव: गजानन गडमे
घर क्रमांक : 244
वय : 30 लिंग : महिला
छायाचित्र उपलब्ध

929 SWH8581076
नाव : राधा दिगंबर बैकरे
पतीचे नाव: दिगंबर बैकरे
घर क्रमांक : 245
वय : 24 लिंग : महिला
छायाचित्र उपलब्ध

930 SWH8018525
नाव : नागनाथ सोपान चिगले
वडिलांचे नाव: सोपान चिगले
घर क्रमांक : 245
वय : 66 लिंग : पुरुष
छायाचित्र उपलब्ध

931 SWH8018533
नाव : अनूसया नागनाथ चिगले
पतीचे नाव: नागनाथ चिगले
घर क्रमांक : 245
वय : 61 लिंग : महिला
छायाचित्र उपलब्ध

932 SWH3614906
नाव : आदीनाथ रामबुवा गिरी
वडिलांचे नाव: रामबुवा गिरी
घर क्रमांक : 246
वय : 46 लिंग : पुरुष
छायाचित्र उपलब्ध

933 LCQ1320696
नाव : रेवननाथ रामबुवा गीरी
वडिलांचे नाव: रामबुवा गीरी
घर क्रमांक : 246
वय : 43 लिंग : पुरुष
छायाचित्र उपलब्ध

934 SWH6781694
नाव : सोनाली रेवनाथ गिरी
पतीचे नाव: रेवनाथ गिरी
घर क्रमांक : 246
वय : 30 लिंग : महिला
छायाचित्र उपलब्ध

935 SWH3501228
नाव : इंद्रजीत पिराजी जवने
वडिलांचे नाव: पिराजी जवने
घर क्रमांक : 247
वय : 74 लिंग : पुरुष
छायाचित्र उपलब्ध

936 SWH0238277
नाव : लिंबाबाई इंद्रजीत जवने
पतीचे नाव: इंद्रजीत जवने
घर क्रमांक : 247
वय : 66 लिंग : महिला
छायाचित्र उपलब्ध

937 LCQ1342880
नाव : सदाशिव इंद्रजीत जवने
वडिलांचे नाव: इंद्रजीत जवने
घर क्रमांक : 247
वय : 50 लिंग : पुरुष
छायाचित्र उपलब्ध

938 LCQ1343706
नाव : कुंता सदाशिव जवने
पतीचे नाव: सदाशिव जवने
घर क्रमांक : 247
वय : 44 लिंग : महिला
छायाचित्र उपलब्ध

939 SWH8018566
नाव : भाऊराव भुजंग चोपडे
वडिलांचे नाव: भुजंग चोपडे
घर क्रमांक : 248
वय : 81 लिंग : पुरुष
छायाचित्र उपलब्ध

940 LCQ1343995
नाव : पंचफुला भाऊराव चोपडे
पतीचे नाव: भाऊराव चोपडे
घर क्रमांक : 248
वय : 76 लिंग : महिला
छायाचित्र उपलब्ध

941 SWH8018574
नाव : तुकाराम गंगाराम गोरगे
वडिलांचे नाव: गंगाराम गोरगे
घर क्रमांक : 249
वय : 81 लिंग : पुरुष
छायाचित्र उपलब्ध

942 SWH8018582
नाव : कोंडाबाई तुकाराम गोरगे
पतीचे नाव: तुकाराम गोरगे
घर क्रमांक : 249
वय : 77 लिंग : महिला
छायाचित्र उपलब्ध

943 SWH3501277
नाव : ज्ञानोबा तुकाराम गोरगे
वडिलांचे नाव: तुकाराम गोरगे
घर क्रमांक : 249
वय : 56 लिंग : पुरुष
छायाचित्र उपलब्ध

944 SWH8018590
नाव : मुक्ताबाई ज्ञानोबा गोरगे
पतीचे नाव: ज्ञानोबा गोरगे
घर क्रमांक : 249
वय : 53 लिंग : महिला
छायाचित्र उपलब्ध

945 LCQ1321728
नाव : व्यंकटी तुकाराम गोरगे
वडिलांचे नाव: तुकाराम गोरगे
घर क्रमांक : 249
वय : 51 लिंग : पुरुष
छायाचित्र उपलब्ध

946 LCQ1320712
नाव : बळीराम तुकाराम गोरगे
वडिलांचे नाव: तुकाराम गोरगे
घर क्रमांक : 249
वय : 51 लिंग : पुरुष
छायाचित्र उपलब्ध

947 LCQ1321090
नाव : वंदना व्यंकटी गोरगे
पतीचे नाव: व्यंकटी गोरगे
घर क्रमांक : 249
वय : 44 लिंग : महिला
छायाचित्र उपलब्ध

948 SWH1272384
नाव : महानंदा बळीराम गोरगे
पतीचे नाव: बळीराम गोरगे
घर क्रमांक : 249
वय : 42 लिंग : महिला
छायाचित्र उपलब्ध

949 SWH7702772
नाव : कालिदास ज्ञानोबा गोरगे
वडिलांचे नाव: ज्ञानोबा गोरगे
घर क्रमांक : 249
वय : 28 लिंग : पुरुष
छायाचित्र उपलब्ध

950 LCQ1321082
नाव : शामाबाई एकनाथ चोपडे
पतीचे नाव: एकनाथ चोपडे
घर क्रमांक : 250
वय : 61 लिंग : महिला
छायाचित्र उपलब्ध

951 SWH6781793
नाव : संतोष एकनाथ चोपडे
वडिलांचे नाव: एकनाथ चोपडे
घर क्रमांक : 250
वय : 30 लिंग : पुरुष
छायाचित्र उपलब्ध

952 LCQ0551200
नाव : गणपती भुजंगराव चोपडे
वडिलांचे नाव: भुजंगराव चोपडे
घर क्रमांक : 251
वय : 61 लिंग : पुरुष
छायाचित्र उपलब्ध

953 SWH0238316
नाव : निलावती गणपत चोपडे
पतीचे नाव: गणपती चोपडे
घर क्रमांक : 251
वय : 59 लिंग : महिला
छायाचित्र उपलब्ध

954 SWH8018665
नाव : सीताराम रामचंद्र चोपडे
वडिलांचे नाव: रामचंद्र चोपडे
घर क्रमांक : 253
वय : 53 लिंग : पुरुष
छायाचित्र उपलब्ध

955 LCQ1322080
नाव : जयराम रामचंद्र चोपडे
वडिलांचे नाव: रामचंद्र चोपडे
घर क्रमांक : 253
वय : 50 लिंग : पुरुष
छायाचित्र उपलब्ध

956 SWH3501707
नाव : सुनंदा सीताराम चोपडे
पतीचे नाव: सिताराम चोपडे
घर क्रमांक : 253
वय : 48 लिंग : महिला
छायाचित्र उपलब्ध

957 SWH8018707
नाव : जनाबाई राजाराम गुदडे
पतीचे नाव: राजाभाऊ गुडदे
घर क्रमांक : 254
वय : 53 लिंग : महिला
छायाचित्र उपलब्ध

958 LCQ1321744
नाव : कालिदास प्रभाकर गुदडे
वडिलांचे नाव: प्रभाकर गुडदे
घर क्रमांक : 254
वय : 52 लिंग : पुरुष
छायाचित्र उपलब्ध

959 SWH8654204
नाव : मंजुळा बालाजी गुडदे
वडिलांचे नाव: बालाजी गुडदे
घर क्रमांक : 254
वय : 28 लिंग : महिला
छायाचित्र उपलब्ध

960 SWH8654212
नाव : स्नेहा बालाजी गुडदे
वडिलांचे नाव: बालाजी गुडदे
घर क्रमांक : 254
वय : 26 लिंग : महिला
छायाचित्र उपलब्ध

961 SWH8654220
नाव : प्रशांत बालाजी गुडदे
वडिलांचे नाव: बालाजी गुडदे
घर क्रमांक : 254
वय : 22 लिंग : पुरुष
छायाचित्र उपलब्ध

962 LCQ1322056
नाव : बालाजी प्रभाकर गुडदे
वडिलांचे नाव: प्रभाकर गुडदे
घर क्रमांक : 254
वय : 50 लिंग : पुरुष
छायाचित्र उपलब्ध

963 LCQ1344423
नाव : सुभद्रा कालिदास गुडदे
पतीचे नाव: कालिदास गुडदे
घर क्रमांक : 254
वय : 48 लिंग : महिला
छायाचित्र उपलब्ध

964 LCQ2053080
नाव : निर्गुणा बालाजी गुडदे
पतीचे नाव: बालाजी गुडदे
घर क्रमांक : 254
वय : 46 लिंग : महिला
छायाचित्र उपलब्ध

965 SWH6781686
नाव : रत्नमाला उद्धव मिसे
पतीचे नाव: उद्धव मिसे
घर क्रमांक : 263
वय : 30 लिंग : महिला
छायाचित्र उपलब्ध

966 LCQ2052389
नाव : भाऊसाहेब मानसिंग सुरवसे
वडिलांचे नाव: मानसिंग सुरवसे
घर क्रमांक : 322
वय : 59 लिंग : पुरुष
छायाचित्र उपलब्ध

967 LCQ1343227
नाव : सुमन भाऊसाहेब सुरवसे
पतीचे नाव: भाऊसाहेब सुरवसे
घर क्रमांक : 322
वय : 54 लिंग : महिला
छायाचित्र उपलब्ध

968 LCQ2052520
नाव : बाबुराव मानसिंग सुरवसे
वडिलांचे नाव: मानसिंग सुरवसे
घर क्रमांक : 322
वय : 54 लिंग : पुरुष
छायाचित्र उपलब्ध

969 LCQ2052512
नाव : ललिता बाबुराव सुरवसे
पतीचे नाव: बाबुराव सुरवसे
घर क्रमांक : 322
वय : 49 लिंग : महिला
छायाचित्र उपलब्ध

970 LCQ1320738
नाव : दत्ता बापूराव यमे
वडिलांचे नाव: बाबुराव येमे
घर क्रमांक : 341
वय : 76 लिंग : पुरुष
छायाचित्र उपलब्ध

971 LCQ1320746
नाव : भागीरथी दत्ता येमे
पतीचे नाव: दत्ता येमे
घर क्रमांक : 341
वय : 75 लिंग : महिला
छायाचित्र उपलब्ध

972 SWH8018129
नाव : उत्तम भगवान धरणे
वडिलांचे नाव: भगवान धरणे
घर क्रमांक : 217-1
वय : 77 लिंग : पुरुष
छायाचित्र उपलब्ध

973 SWH8018137
नाव : सुंदराबाई उत्तम धरणे
पतीचे नाव: उत्तम धरणे
घर क्रमांक : 217-1
वय : 63 लिंग : महिला
छायाचित्र उपलब्ध

974 LCQ1321918
नाव : अनंता बालाजी धरने
वडिलांचे नाव: बालाजी धरने
घर क्रमांक : 217-2
वय : 46 लिंग : पुरुष
छायाचित्र उपलब्ध

975 LCQ1343136
नाव : मारोती बालाजी धरने
वडिलांचे नाव: बालाजी धरने
घर क्रमांक : 217-2
वय : 42 लिंग : पुरुष
छायाचित्र उपलब्ध

976 SWH1272335
नाव : अंतीका अनंता धरने
पतीचे नाव: अनंता धरने
घर क्रमांक : 217-2
वय : 42 लिंग : महिला
छायाचित्र उपलब्ध

977 SWH8018145
नाव : बालाजी भगवान धरणे
वडिलांचे नाव: भगवान धरणे
घर क्रमांक : 217-2
वय : 63 लिंग : पुरुष
छायाचित्र उपलब्ध

978 SWH8018152
नाव : जनाबाई बालाजी धरणे
पतीचे नाव: बालाजी धरणे
घर क्रमांक : 217-2
वय : 60 लिंग : महिला
छायाचित्र उपलब्ध

979 SWH8018632
नाव : शिवाजी विठोबा चोपडे
वडिलांचे नाव: विठोबा चोपडे
घर क्रमांक : 252-1
वय : 56 लिंग : पुरुष
छायाचित्र उपलब्ध

980 LCQ1343698
नाव : उज्वला शिवाजी चोपडे
पतीचे नाव: शिवाजी चोपडे
घर क्रमांक : 252-1
वय : 51 लिंग : महिला
छायाचित्र उपलब्ध

981 SWH8691743
नाव : सुमन धोंडीबा संबोड
पतीचे नाव: धोंडीबा संबोड
घर क्रमांक : 219
वय : 41 लिंग : महिला
छायाचित्र उपलब्ध

982 SWH8691750
नाव : धोंडीबा भाऊराव संबोड
वडिलांचे नाव: भाऊराव संबोड
घर क्रमांक : 219
वय : 41 लिंग : पुरुष
छायाचित्र उपलब्ध

983 SWH8692717
नाव : प्रेमकला गुडदे
पतीचे नाव: कमलाकर गुडदे
घर क्रमांक : 02
वय : 22 लिंग : महिला
छायाचित्र उपलब्ध

984 SWH8692964
नाव : वैष्णवी हरिश्चंद्र बैकरे
वडिलांचे नाव: हरिश्चंद्र बैकरे
घर क्रमांक : 222
वय : 22 लिंग : महिला
छायाचित्र उपलब्ध

985 SWH8720971
नाव : श्रीमाला कालिदास गुडदे
वडिलांचे नाव: कालीदास गुडदे
घर क्रमांक : 254
वय : 26 लिंग : महिला
छायाचित्र उपलब्ध

986 SWH8747230
नाव : आशा माधव पुरी
पतीचे नाव: माधव पुरी
घर क्रमांक : 204
वय : 37 लिंग : महिला
छायाचित्र उपलब्ध

987 SWH8758443
नाव : संदीप माणिक सात समुद्रे
वडिलांचे नाव: मणिक सात समुद्रे
घर क्रमांक : 179-1
वय : 21 लिंग : पुरुष
छायाचित्र उपलब्ध

988 SWH8819864
नाव : गडमे साक्षी श्रीरंग गडमे
वडिलांचे नाव: श्रीरंग गडमे
घर क्रमांक : गुंडेवाडी
वय : 20 लिंग : महिला
छायाचित्र उपलब्ध

989 SWH8885428
नाव : वैभव जयराम चोपडे
वडिलांचे नाव: जयराम चोपडे
घर क्रमांक : 253
वय : 20 लिंग : पुरुष
छायाचित्र उपलब्ध

990 SWH8927576
नाव : रेखा व्यंकटी बुरुड
वडिलांचे नाव: व्यंकटी बुरुड
घर क्रमांक : 160-1
वय : 28 लिंग : महिला
छायाचित्र उपलब्ध

991 SWH8955130
नाव : सुमित्रा अंकुश गडमे
पतीचे नाव: अंकुश गडमे
घर क्रमांक : 00
वय : 22 लिंग : महिला
छायाचित्र उपलब्ध

992 SWH8973638
नाव : अजय सीताराम चोपडे
वडिलांचे नाव: सीताराम चोपडे
घर क्रमांक : 253
वय : 24 लिंग : पुरुष
छायाचित्र उपलब्ध

993 SWH8973646
नाव : विजय सीताराम चोपडे
वडिलांचे नाव: सीताराम चोपडे
घर क्रमांक : 253
वय : 25 लिंग : पुरुष
छायाचित्र उपलब्ध

994 SWH8973745
नाव : प्रियंका सीताराम चोपडे
वडिलांचे नाव: सीताराम चोपडे
घर क्रमांक : 253
वय : 20 लिंग : महिला
छायाचित्र उपलब्ध

995 SWH7188543

नाव : भागवत दत्तराव जाधव
वडिलांचे नाव: दत्तराव जाधव
घर क्रमांक :
वय : 35 लिंग : पुरुष

छायाचित्र उपलब्ध

996 SWH7188550

नाव : कमल मोहन वते
पतीचे नाव: मोहन वते
घर क्रमांक :
वय : 50 लिंग : महिला

छायाचित्र उपलब्ध

मतदारांचा सारांश

A) मतदारांची संख्या

		यादी प्रकार	यादी ओळख	मतदारांची संख्या			
				पुरुष	महिला	तृतिय पंथी	एकूण
1	मूळ यादी	मूळ यादी	विशेष सखोल पुनरिक्षण २०२६ च्या अंतर्गत तयार करण्यात आलेली प्रारूप मतदार यादी	520	476	0	996
				520	476	0	996

मतदार नोंदणी अधिकाऱ्याची स्वाक्षरी