# मतदार यादी 2026 S13 महाराष्ट्र

| विधानसभा मतदारसंघाचा क्रमांक , नाव व आरक्षण स्थिती : 97 - गंगाखेड (सर्वसाधारण) | यादी भाग क्रमांक : 166 |
|---|---|
| ज्या लोकसभा मतदारसंघात अंतर्भुत आहे त्या लोकसभा मतदारसंघाचा क्रमांक व नाव आणि आरक्षण स्थिती : 17 - परभणी (सर्वसाधारण) | |

**1. पुनरीक्षणाचा तपशील**

| | | |
|---|---|---|
| पुनरीक्षणाचे वर्ष | 2026 | **यादी ओळख**<br>विशेष सखोल पुनरिक्षण २०२६ च्या अंतर्गत तयार करण्यात आलेली प्रारूप मतदार यादी |
| अहर्ता दिनांक | 01-10-2026 | |
| पुनरिक्षणाचा प्रकार | विशेष सखोल पुनरिक्षण 2026 | |
| प्रसिद्धीचा दिनांक | 31-08-2026 | |

**2. भाग क्र. आणि मतदान क्षेत्राचा तपशील**

**भागामधील विभागांचा क्रमांक आणि नाव**

1-मरडसगांव मारूती मंदिराजवळ दक्षिण बाजू मरडसगांव

| | |
|---|---|
| मूळ नगर किंवा गाव | : मरडसगांव |
| पोलीस स्थानक | : पिंपळदरी |
| तालुका | : गंगाखेड |
| जिल्हा | : परभणी |
| पीन कोड | : 431514 |

**3. मतदान केंद्राचा तपशील**

| **मतदान केंद्राचा क्रमांक आणि नाव :**<br>166 - मरडसगांव<br>**मतदान केंद्राचा पत्ता :**<br>जिल्हा परिषद प्रथमिक शाळा, खोली क्र. 1, मरडसगाव | **मतदान केंद्राचा प्रकार (पुरुष/महिला/सर्वसाधारण)** | सर्वसाधारण |
|---|---|---|
| | **या यादी भागातील सहायकारी मतदान केंद्रांची संख्या :** | 0 |

**4. मतदारांची संख्या**

| सुरुवातीचा अनुक्रमांक | शेवटचा अनुक्रमांक | एकूण मतदार | | | |
|---|---|---|---|---|---|
| | | पुरुष | महिला | तृतिय पंथी | एकूण |
| 1 | 982 | 531 | 451 | 0 | 982 |

मतदार नोंदणी अधिकाऱ्याची स्वाक्षरी

## Nazri Naksha




## Google Map View




## Polling Station Building Front View




## Polling Station Front View




## Cad View




## Key MAP View

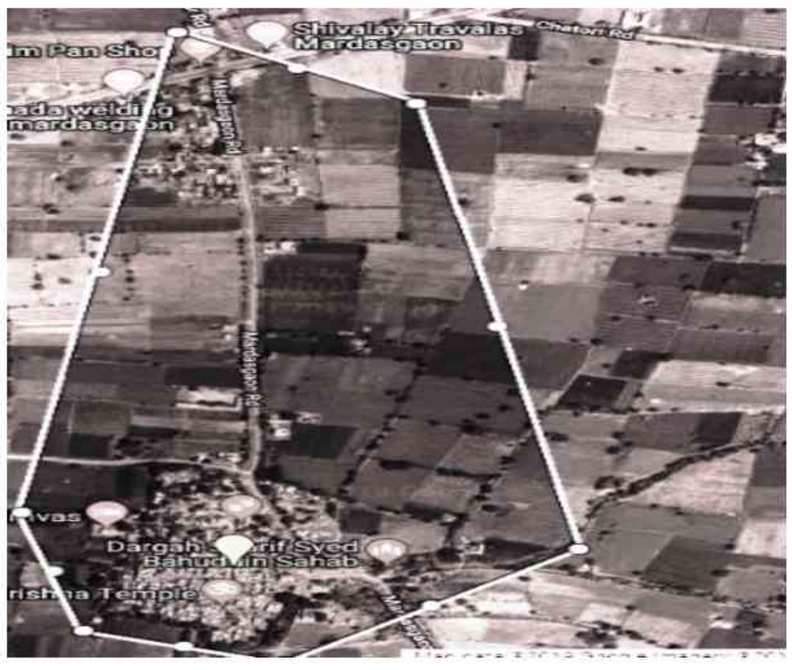

1 SWH7293962
नाव : भगवान राम भुसनर
वडिलांचे नाव: राम भुसनर
घर क्रमांक :
वय : 36 लिंग : पुरुष
छायाचित्र उपलब्ध

2 SWH7293673
नाव : बाळु किसन धबडे
वडिलांचे नाव: किसन धबडे
घर क्रमांक :
वय : 37 लिंग : पुरुष
छायाचित्र उपलब्ध

3 SWH7293939
नाव : जिवन भाऊसाहेब ढोबळे
वडिलांचे नाव: भाऊसाहेब ढोबळे
घर क्रमांक :
वय : 35 लिंग : पुरुष
छायाचित्र उपलब्ध

4 LCQ1270420
नाव : रतन मोहनराव गडगिळे
वडिलांचे नाव: मोहनराव गडगिळ
घर क्रमांक :
वय : 35 लिंग : पुरुष
छायाचित्र उपलब्ध

5 LCQ1271626
नाव : बाबासाहेब प्रभाकर गडगिळे
वडिलांचे नाव: प्रभाकर गडगिळे
घर क्रमांक :
वय : 55 लिंग : पुरुष
छायाचित्र उपलब्ध

6 SWH6476626
नाव : गोदावरी संतोष गडगिळे
पतीचे नाव: संतोष गडगिळे
घर क्रमांक :
वय : 35 लिंग : महिला
छायाचित्र उपलब्ध

7 LCQ1261411
नाव : रामेश्वर हनुमंत जाधव
वडिलांचे नाव: हनुमंत जाधव
घर क्रमांक :
वय : 35 लिंग : पुरुष
छायाचित्र उपलब्ध

8 SWH6476717
नाव : सुनिता उमेश काळे
पतीचे नाव: उमेश काळे
घर क्रमांक :
वय : 42 लिंग : महिला
छायाचित्र उपलब्ध

9 LCQ1260892
नाव : मिरा मधुकर काळे
पतीचे नाव: मधुकर काळे
घर क्रमांक :
वय : 41 लिंग : महिला
छायाचित्र उपलब्ध

10 SWH8023863
नाव : भानूदास मारोती काळे
वडिलांचे नाव: मारोती काळे
घर क्रमांक :
वय : 35 लिंग : पुरुष
छायाचित्र उपलब्ध

11 SWH7363732
नाव : प्रियंका ज्ञानोबा काळे
पतीचे नाव: ज्ञानोबा काळे
घर क्रमांक :
वय : 37 लिंग : महिला
छायाचित्र उपलब्ध

12 SWH7293806
नाव : गणेश विश्वनाथ काळे
वडिलांचे नाव: विश्वनाथ काळे
घर क्रमांक :
वय : 35 लिंग : पुरुष
छायाचित्र उपलब्ध

13 LCQ1282094
नाव : गोविंद बालासाहेब काळे
वडिलांचे नाव: बालासाहेब काळे
घर क्रमांक :
वय : 35 लिंग : पुरुष
छायाचित्र उपलब्ध

14 SWH6476980
नाव : रुक्मीन मुंजाजी काळे
पतीचे नाव: मुंजाजी काळे
घर क्रमांक :
वय : 32 लिंग : महिला
छायाचित्र उपलब्ध

15 SWH1251115
नाव : केरबा साधु कांबळे
वडिलांचे नाव: साधु कांबळे
घर क्रमांक :
वय : 90 लिंग : पुरुष
छायाचित्र उपलब्ध

16 SWH1251107
नाव : यशोदा केरबा कांबळे
पतीचे नाव: केरबा कांबळे
घर क्रमांक :
वय : 86 लिंग : महिला
छायाचित्र उपलब्ध

17 SWH6476998
नाव : आल्का अनिल कांबळे
पतीचे नाव: अनिल कांबळे
घर क्रमांक :
वय : 34 लिंग : महिला
छायाचित्र उपलब्ध

18 LCQ1271139
नाव : बापुराव मारोती लोखंडे
वडिलांचे नाव: मारोती लोखंडे
घर क्रमांक :
वय : 57 लिंग : पुरुष
छायाचित्र उपलब्ध

19 SWH6476949
नाव : भाऊसाहेब दामोधर पांचाळ
वडिलांचे नाव: दामोधर पांचाळ
घर क्रमांक :
वय : 35 लिंग : पुरुष
छायाचित्र उपलब्ध

20 LCQ1271691
नाव : दयानंद साहेबराव शेळके
वडिलांचे नाव: साहेबराव शेळके
घर क्रमांक :
वय : 39 लिंग : पुरुष
छायाचित्र उपलब्ध

21 SWH1277730
नाव : किसन गंगाधर शेंडगे
वडिलांचे नाव: गंगाधर शेंडगे
घर क्रमांक :
वय : 40 लिंग : पुरुष
छायाचित्र उपलब्ध

22 SWH1277748
नाव : भाऊसाहेब गंगाधर शेंडगे
वडिलांचे नाव: गंगाधर शेंडगे
घर क्रमांक :
वय : 35 लिंग : पुरुष
छायाचित्र उपलब्ध

23 LCQ1282797
नाव : प्रभाकर दत्तराव शिंदे
वडिलांचे नाव: दत्तराव शिंदे
घर क्रमांक : 86
वय : 77 लिंग : पुरुष
छायाचित्र उपलब्ध

24 SWH7519952
नाव : सुमनबाई बालासाहेब शिंदे
पतीचे नाव: बालासाहेब शिंदे
घर क्रमांक : 45-1
वय : 68 लिंग : महिला
छायाचित्र उपलब्ध

25 SWH1277797
नाव : सिंधु जगदीश शिंदे
पतीचे नाव: जगदीश शिंदे
घर क्रमांक :
वय : 47 लिंग : महिला
छायाचित्र उपलब्ध

26 LCQ1261692
नाव : अनंत बाबूराव शिंदे
वडिलांचे नाव: बाबूराव शिंदे
घर क्रमांक :
वय : 40 लिंग : पुरुष
छायाचित्र उपलब्ध

27 SWH7293749
नाव : गंगाधर शिवाजी शिंदे
वडिलांचे नाव: शिवाजी शिंदे
घर क्रमांक :
वय : 39 लिंग : पुरुष
छायाचित्र उपलब्ध

28 SWH1277789
नाव : जगदीश प्रभु शिंदे
वडिलांचे नाव: प्रभु शिंदे
घर क्रमांक :
वय : 36 लिंग : पुरुष
छायाचित्र उपलब्ध

29 SWH6476279
नाव : परमेश्वर दत्तराव शिंदे
वडिलांचे नाव: दत्तराव शिंदे
घर क्रमांक :
वय : 33 लिंग : पुरुष
छायाचित्र उपलब्ध

30 SWH7083892
नाव : अशोक गोपीनाथ शिंदे
वडिलांचे नाव: गोपीनाथ शिंदे
घर क्रमांक :
वय : 31 लिंग : पुरुष
छायाचित्र उपलब्ध

31 SWH7083918
नाव : आबासाहेब गोपीनाथ शिंदे
वडिलांचे नाव: गोपीनाथ शिंदे
घर क्रमांक :
वय : 30 लिंग : पुरुष
छायाचित्र उपलब्ध

32 SWH7785777
नाव : मनोजकुमार बाबू धबडे
वडिलांचे नाव: बाबू धबडे
घर क्रमांक : -
वय : 31 लिंग : पुरुष
छायाचित्र उपलब्ध

33 SWH7785785
नाव : प्राप्ती धबडे
वडिलांचे नाव: बाबुराव धबडे
घर क्रमांक : -
वय : 27 लिंग : पुरुष
छायाचित्र उपलब्ध

34 SWH7785793
नाव : पूजा धबडे
पतीचे नाव: स्वप्निल धबडे
घर क्रमांक : -
वय : 26 लिंग : महिला
छायाचित्र उपलब्ध

35 SWH8440349
नाव : मुंजा काशिनाथ भूसनर
वडिलांचे नाव: काशिनाथ केशव भूसनर
घर क्रमांक : ,
वय : 23 लिंग : पुरुष
छायाचित्र उपलब्ध

36 SWH8229874
नाव : कृष्णा अब्बासाहेब काळे
वडिलांचे नाव: आबासाहेब काळे
घर क्रमांक : 00
वय : 28 लिंग : पुरुष
छायाचित्र उपलब्ध

37 SWH8440364
नाव : रितेश भगवान कांबळे
वडिलांचे नाव: भगवान कांबळे
घर क्रमांक : मरडसगाव
वय : 23 लिंग : पुरुष
छायाचित्र उपलब्ध

38 SWH7817539
नाव : तय्यबखान पठाण
वडिलांचे नाव: अमीरखान पठाण
घर क्रमांक : ना
वय : 26 लिंग : पुरुष
छायाचित्र उपलब्ध

39 SWH3533338
नाव : गुरु गंगागीर दत्तगीर
वडिलांचे नाव: गंगागीर दत्तगीर
घर क्रमांक : 1
वय : 49 लिंग : पुरुष
छायाचित्र उपलब्ध

40 SWH7363617
नाव : राम उमाजी यादव
वडिलांचे नाव: ऊमाजी यादव
घर क्रमांक : 2
वय : 31 लिंग : पुरुष
छायाचित्र उपलब्ध

41 SWH8325185
नाव : कांबळे प्रदिप बाबुराव
वडिलांचे नाव: कांबळे बाबुराव
घर क्रमांक : 2
वय : 28 लिंग : पुरुष
छायाचित्र उपलब्ध

42 LCQ1260876
नाव : गयाबाई रामभाऊ सौचतळकर
पतीचे नाव: रामभाऊ सौचतळकर
घर क्रमांक : 2
वय : 89 लिंग : महिला
छायाचित्र उपलब्ध

43 SWH7519986
नाव : अश्वीनी राम यादव
पतीचे नाव: राम यादव
घर क्रमांक : 2
वय : 34 लिंग : महिला
छायाचित्र उपलब्ध

44 SWH8018731
नाव : सदलबी यासीन सय्यद
पतीचे नाव: यासीन सय्यद
घर क्रमांक : 4
वय : 73 लिंग : महिला
छायाचित्र उपलब्ध

45 SWH8018749
नाव : स अफसरबेगम स मुसा
पतीचे नाव: स मुसा
घर क्रमांक : 5
वय : 71 लिंग : महिला
छायाचित्र उपलब्ध

46 SWH8023046
नाव : स मुसास महेबुब
वडिलांचे नाव: महेबुब
घर क्रमांक : 5
वय : 58 लिंग : पुरुष
छायाचित्र उपलब्ध

47 SWH8276248
नाव : उजमा फ़िरोज़ सय्यद
पतीचे नाव: फ़िरोज़ सय्यद
घर क्रमांक : 5
वय : 26 लिंग : महिला
छायाचित्र उपलब्ध

48 SWH8230054
नाव : सबिया निज़ाम सय्यद
पतीचे नाव: निज़ाम सय्यद
घर क्रमांक : 5
वय : 29 लिंग : महिला
छायाचित्र उपलब्ध

49 SWH7363922
नाव : दिलशादबानो मुस्ताक सय्यद
पतीचे नाव: मुस्तान सय्यद
घर क्रमांक : 06
वय : 35 लिंग : महिला
छायाचित्र उपलब्ध

50 SWH7363914
नाव : आयशा मुकतार सय्यद
पतीचे नाव: मुकतार सय्यद
घर क्रमांक : 06
वय : 31 लिंग : महिला
छायाचित्र उपलब्ध

51 SWH7363708
नाव : बदियोद्दिन गौसोद्दिन सय्यद
वडिलांचे नाव: गौसोद्दिन सय्यद`
घर क्रमांक : 06
वय : 29 लिंग : पुरुष
छायाचित्र उपलब्ध

52 SWH8018764
नाव : स नादानबी स गौसोद्दिन
पतीचे नाव: स गौसोद्दिन
घर क्रमांक : 6
वय : 78 लिंग : महिला
छायाचित्र उपलब्ध

53 SWH6630628
नाव : जिलानी बदिउद्दीन सय्यद
वडिलांचे नाव: बदिउद्दीन सय्यद
घर क्रमांक : 6
वय : 73 लिंग : पुरुष
छायाचित्र उपलब्ध

54 SWH8018772
नाव : स मसीओद्दिन स बदीओद्दिन
वडिलांचे नाव: स बदीओद्दिन
घर क्रमांक : 6
वय : 63 लिंग : पुरुष
छायाचित्र उपलब्ध

55 SWH8018780
नाव : स सलीमा स मसीओद्दिन
पतीचे नाव: स मसीओद्दिन
घर क्रमांक : 6
वय : 56 लिंग : महिला
छायाचित्र उपलब्ध

56 SWH3501756
नाव : स बाखिरोद्दिन स बदीओद्दिन
वडिलांचे नाव: स बदीओद्दिन
घर क्रमांक : 6
वय : 56 लिंग : पुरुष
छायाचित्र उपलब्ध

57 SWH8599276
नाव : उजमा मोसीन सय्यद सय्यद
पतीचे नाव: मोसीन मसियोद्दीन सय्यद सय्यद
घर क्रमांक : 6
वय : 27 लिंग : महिला
छायाचित्र उपलब्ध

58 SWH8599284
नाव : शानम बानो मुस्ताक सय्यद
वडिलांचे नाव: मुस्ताक़ मुस्तफा सय्यद सय्यद
घर क्रमांक : 6
वय : 22 लिंग : महिला
छायाचित्र उपलब्ध

59 SWH8018798
नाव : गोसोद्दीन बडीयोदीन सय्यद
वडिलांचे नाव: बडीयोदीन सय्यद
घर क्रमांक : 6
वय : 83 लिंग : पुरुष
छायाचित्र उपलब्ध

60 LCQ1272558
नाव : मुस्ताक मुस्तफा सय्यद
वडिलांचे नाव: मुस्तफा सय्यद
घर क्रमांक : 6
वय : 44 लिंग : पुरुष
छायाचित्र उपलब्ध

61 SWH2520039
नाव : जब्बार मसियोदिदन सय्यद
वडिलांचे नाव: मसियोदिदन सय्यद
घर क्रमांक : 6
वय : 37 लिंग : पुरुष
छायाचित्र उपलब्ध

62 SWH7293624
नाव : शकीना जब्बार सय्यद
पतीचे नाव: जब्बार सय्यद
घर क्रमांक : 6
वय : 34 लिंग : महिला
छायाचित्र उपलब्ध

63 SWH7293616
नाव : जुबेर मसीयोदीन सय्यद
वडिलांचे नाव: मसीयोदीन सय्यद
घर क्रमांक : 6
वय : 36 लिंग : पुरुष
छायाचित्र उपलब्ध

64 SWH7460918
नाव : गौसिया गुलाब बेग
वडिलांचे नाव: गुलाब बेग
घर क्रमांक : 08
वय : 28 लिंग : महिला
छायाचित्र उपलब्ध

65 SWH8018806
नाव : बेग अमीर बेग गुलाब
वडिलांचे नाव: बेग गुलाब
घर क्रमांक : 8
वय : 68 लिंग : पुरुष
छायाचित्र उपलब्ध

66 SWH8018814
नाव : बेग साबेरा बेग अमीर
पतीचे नाव: बेग अमीर
घर क्रमांक : 8
वय : 63 लिंग : महिला
छायाचित्र उपलब्ध

67 SWH2515070
नाव : गुलाब अमीर बेग
वडिलांचे नाव: अमीर बेग
घर क्रमांक : 8
वय : 34 लिंग : पुरुष
छायाचित्र उपलब्ध

68 SWH8276354
नाव : रोहिणी पांडुरंग काळे
वडिलांचे नाव: पांडुरंग काळे
घर क्रमांक : 11
वय : 24 लिंग : महिला
छायाचित्र उपलब्ध

69 SWH8278988
नाव : माया दिलीप काळे
वडिलांचे नाव: दिलीप काळे
घर क्रमांक : 11
वय : 24 लिंग : महिला
छायाचित्र उपलब्ध

70 SWH8018848
नाव : माणिकराव ज्ञानोबा काळे
वडिलांचे नाव: ज्ञानोबा काळे
घर क्रमांक : 11
वय : 65 लिंग : पुरुष
छायाचित्र उपलब्ध

71 LCQ1260967
नाव : दैवशाला माणिकराव काळे
पतीचे नाव: माणिकराव काळे
घर क्रमांक : 11
वय : 58 लिंग : महिला
छायाचित्र उपलब्ध

72 LCQ1271949
नाव : सुनंदा निवृत्ती काळे
पतीचे नाव: निवृत्ती काळे
घर क्रमांक : 11
वय : 54 लिंग : महिला
छायाचित्र उपलब्ध

73 SWH7363658
नाव : पांडुरंग ज्ञानोबा काळे
वडिलांचे नाव: ज्ञानोबा काळे
घर क्रमांक : 11
वय : 54 लिंग : पुरुष
छायाचित्र उपलब्ध

74 LCQ1260983
नाव : पार्वतीबाई पांडूरंग काळे
पतीचे नाव: पांडूरंग काळे
घर क्रमांक : 11
वय : 50 लिंग : महिला
छायाचित्र उपलब्ध

75 SWH3614914
नाव : ज्ञानोबा माणीकराव काळे
वडिलांचे नाव: माणीकराव काळे
घर क्रमांक : 11
वय : 44 लिंग : महिला
छायाचित्र उपलब्ध

76 LCQ1260066
नाव : संजय माणीकराव काळे
वडिलांचे नाव: माणीकराव काळे
घर क्रमांक : 11
वय : 42 लिंग : पुरुष
छायाचित्र उपलब्ध

77 SWH3533353
नाव : उमेश निवृत्तीराव काळे
वडिलांचे नाव: निवृत्तीराव काळे
घर क्रमांक : 11
वय : 41 लिंग : पुरुष
छायाचित्र उपलब्ध

78 LCQ1271717
नाव : रमेश निवृत्ती काळे
वडिलांचे नाव: निवृत्ती काळे
घर क्रमांक : 11
वय : 37 लिंग : पुरुष
छायाचित्र उपलब्ध

79 LCQ1259993
नाव : दिलीप माणिक काळे
वडिलांचे नाव: माणिक काळे
घर क्रमांक : 11
वय : 36 लिंग : पुरुष
छायाचित्र उपलब्ध

80 SWH7293632
नाव : मंगेश निवृत्ती काळे
वडिलांचे नाव: निवृत्ती काळे
घर क्रमांक : 11
वय : 34 लिंग : पुरुष
छायाचित्र उपलब्ध

81 SWH7363716
नाव : संगिता संजय काळे
पतीचे नाव: संजय काळे
घर क्रमांक : 11
वय : 29 लिंग : महिला
छायाचित्र उपलब्ध

82 SWH7702814
नाव : बालाजी पांडुरंग काळे
वडिलांचे नाव: पांडुरंग काळे
घर क्रमांक : 11
वय : 26 लिंग : पुरुष
छायाचित्र उपलब्ध

83 SWH8230013
नाव : राधा दिलीप काळे
पतीचे नाव: दिलीप काळे
घर क्रमांक : 11
वय : 25 लिंग : महिला
छायाचित्र उपलब्ध

84 LCQ1272186
नाव : अंबादास तातेराव लोखंडे
वडिलांचे नाव: तातेराव लोखंडे
घर क्रमांक : 12
वय : 71 लिंग : पुरुष
छायाचित्र उपलब्ध

85 LCQ1258888
नाव : लक्ष्मीबाई मारोती लोखंडे
पतीचे नाव: मारोती लोखंडे
घर क्रमांक : 12
वय : 68 लिंग : महिला
छायाचित्र उपलब्ध

86 SWH6630586
नाव : सखुबाई अंबादास लोखंडे
पतीचे नाव: अंबादास लोखंडे
घर क्रमांक : 12
वय : 66 लिंग : महिला
छायाचित्र उपलब्ध

87 LCQ1282078
नाव : सावित्राबाई बापुराव लोखंडे
पतीचे नाव: बापुराव लोखंडे
घर क्रमांक : 12
वय : 52 लिंग : महिला
छायाचित्र उपलब्ध

88 LCQ1270495
नाव : रामाकिशन अंबादास लोखंडे
वडिलांचे नाव: अंबादास लोखंडे
घर क्रमांक : 12
वय : 51 लिंग : पुरुष
छायाचित्र उपलब्ध

89 LCQ1270867
नाव : सुनिता रामकिशन लोखंडे
पतीचे नाव: रामकिशन लोखंडे
घर क्रमांक : 12
वय : 49 लिंग : महिला
छायाचित्र उपलब्ध

90 LCQ1258805
नाव : जानकीराम मारोती लोखंडे
वडिलांचे नाव: मारोती लोखंडे
घर क्रमांक : 12
वय : 45 लिंग : पुरुष
छायाचित्र उपलब्ध

91 LCQ1258896
नाव : आशाबाई जानकीराम लोखंडे
पतीचे नाव: जानकीराम लोखंडे
घर क्रमांक : 12
वय : 42 लिंग : महिला
छायाचित्र उपलब्ध

92 SWH6782288
नाव : श्रीहरी रामकिशन लोखंडे
वडिलांचे नाव: रामकिशन लोखंडे
घर क्रमांक : 12
वय : 30 लिंग : पुरुष
छायाचित्र उपलब्ध

93 SWH7363898
नाव : कविता विष्णु लोखंडे
पतीचे नाव: विष्णु लोखंडे
घर क्रमांक : 12
वय : 30 लिंग : महिला
छायाचित्र उपलब्ध

94 SWH8609729
नाव : कृष्णा बापूराव लोखंडे लोखंडे
वडिलांचे नाव: बापूराव लोखंडे लोखंडे
घर क्रमांक : 12
वय : 26 लिंग : पुरुष
छायाचित्र उपलब्ध

95 SWH8018855
नाव : व्यंकाजी भिवाजी टाळकूटे
वडिलांचे नाव: भिवाजी टाळकूटे
घर क्रमांक : 13
वय : 82 लिंग : पुरुष
छायाचित्र उपलब्ध

96 SWH8018871
नाव : सदाशिव व्यंकाजी टाळकूटे
वडिलांचे नाव: व्यंकाजी टाळकूटे
घर क्रमांक : 13
वय : 55 लिंग : पुरुष
छायाचित्र उपलब्ध

97 SWH8018905
नाव : भामा सदाशीव टाळकूटे
वडिलांचे नाव: सदाशीव टाळकूटे
घर क्रमांक : 13
वय : 51 लिंग : महिला
छायाचित्र उपलब्ध

98 SWH8018897
नाव : लक्ष्मी वामन टाळकूटे
पतीचे नाव: वामन टाळकूटे
घर क्रमांक : 13
वय : 50 लिंग : महिला
छायाचित्र उपलब्ध

99 SWH8018889
नाव : वामन व्यंकाजी टाळकुटे
वडिलांचे नाव: व्यंकाजी टाळकुटे
घर क्रमांक : 13
वय : 52 लिंग : पुरुष
छायाचित्र उपलब्ध

100 SWH7460991
नाव : माधव सदाशिव टाळकुटे
वडिलांचे नाव: सदाशिव टाळकुटे
घर क्रमांक : 13
वय : 28 लिंग : पुरुष
छायाचित्र उपलब्ध

101 SWH8599375
नाव : सुरेखा माधव टाळकुटे
पतीचे नाव: माधव सदाशिव टाळकुटे टाळकुटे
घर क्रमांक : 13
वय : 25 लिंग : महिला
छायाचित्र उपलब्ध

102 SWH8018913
नाव : ग्यानबा रानबा टाळकूटे
वडिलांचे नाव: रानबा टाळकूटे
घर क्रमांक : 14
वय : 73 लिंग : पुरुष
छायाचित्र उपलब्ध

103 SWH8018921
नाव : कौशल्या ग्यानबा टाळकुटे
पतीचे नाव: ग्यानबा टाळकूटे
घर क्रमांक : 14
वय : 68 लिंग : महिला
छायाचित्र उपलब्ध

104 LCQ1260801
नाव : निवृत्ती ज्ञानोबा टाळकुटे
वडिलांचे नाव: ज्ञानोबा टाळकुटे
घर क्रमांक : 14
वय : 42 लिंग : पुरुष
छायाचित्र उपलब्ध

105 SWH6078588
नाव : मालाजी ग्यानोबा टाळकुटे
वडिलांचे नाव: ग्यानोबा टाळकुटे
घर क्रमांक : 14
वय : 37 लिंग : पुरुष
छायाचित्र उपलब्ध

106 SWH7363773
नाव : अनुसया मालजी टाळकुटे
पतीचे नाव: मालजी टाळकुटे
घर क्रमांक : 14
वय : 36 लिंग : महिला
छायाचित्र उपलब्ध

107 SWH8593105
नाव : वसंत निवृत्ति टाळकुटे
वडिलांचे नाव: निवृत्ति ज्ञानोबा टाळकुटे
घर क्रमांक : 14
वय : 23 लिंग : पुरुष
छायाचित्र उपलब्ध

108 SWH8279010
नाव : अनिता महादू कांबळे
पतीचे नाव: महादू कांबळे
घर क्रमांक : 16
वय : 39 लिंग : महिला
छायाचित्र उपलब्ध

109 SWH8019002
नाव : पांडूरंग व्दारकोबा कांबळे
वडिलांचे नाव: व्दारकोबा कांबळे
घर क्रमांक : 16
वय : 83 लिंग : पुरुष
छायाचित्र उपलब्ध

110 LCQ1261577
नाव : सिध्दार्थ पांडूरंग कांबळे
वडिलांचे नाव: पांडूरंग कांबळे
घर क्रमांक : 16
वय : 49 लिंग : पुरुष
छायाचित्र उपलब्ध

111 SWH8025389
नाव : महादू पांडूरंग कांबळे
वडिलांचे नाव: पांडूरंग कांबळे
घर क्रमांक : 16
वय : 49 लिंग : पुरुष
छायाचित्र उपलब्ध

112 SWH2515104
नाव : चंदनाबाई सिध्दार्थ कांबळे
पतीचे नाव: सिध्दार्थ कांबळे
घर क्रमांक : 16
वय : 40 लिंग : महिला
छायाचित्र उपलब्ध

113 SWH7519903
नाव : बेबीबाई लिंबाजी कांबळे
पतीचे नाव: लिंबाजी कांबळे
घर क्रमांक : 17
वय : 52 लिंग : महिला
छायाचित्र उपलब्ध

114 SWH8018939
नाव : धूपताबाई साधू कांबळे
पतीचे नाव: साधू कांबळे
घर क्रमांक : 17
वय : 97 लिंग : महिला
छायाचित्र उपलब्ध

115 SWH7293640
नाव : भोजाजी साधु कांबळे
वडिलांचे नाव: साधु कांबळे
घर क्रमांक : 17
वय : 60 लिंग : पुरुष
छायाचित्र उपलब्ध

116 SWH7293657
नाव : अंतीकाबाई भोजाजी कांबळे
पतीचे नाव: भोजाजी कांबळे
घर क्रमांक : 17
वय : 56 लिंग : महिला
छायाचित्र उपलब्ध

117 LCQ1258755
नाव : विलास भौजा कांबळे
वडिलांचे नाव: भौजा कांबळे
घर क्रमांक : 17
वय : 39 लिंग : पुरुष
छायाचित्र उपलब्ध

118 SWH7520018
नाव : दीक्षा विलास कांबळे
पतीचे नाव: बाबासाहेब कांबळे
घर क्रमांक : 17
वय : 36 लिंग : महिला
छायाचित्र उपलब्ध

119 SWH2515096
नाव : सुरेश लिंबाजी कांबळे
वडिलांचे नाव: लिंबाजी कांबळे
घर क्रमांक : 17
वय : 34 लिंग : पुरुष
छायाचित्र उपलब्ध

120 SWH8018947
नाव : सखूबाई लक्ष्मण कांबळे
पतीचे नाव: लक्ष्मण कांबळे
घर क्रमांक : 18
वय : 81 लिंग : महिला
छायाचित्र उपलब्ध

121 SWH2520013
नाव : ज्योती भगवान कांबळे
पतीचे नाव: भगवान कांबळे
घर क्रमांक : 18
वय : 35 लिंग : महिला
छायाचित्र उपलब्ध

122 SWH8609737
नाव : खोबराजी युवराज कांबळे कांबळे
वडिलांचे नाव: युवराज कांबळे कांबळे
घर क्रमांक : 18
वय : 22 लिंग : पुरुष
छायाचित्र उपलब्ध

123 SWH0238621
नाव : यादू नागू कांबळे
वडिलांचे नाव: नागू कांबळे
घर क्रमांक : 19
वय : 97 लिंग : पुरुष
छायाचित्र उपलब्ध

124 LCQ1283159
नाव : गौळण यादू कांबळे
पतीचे नाव: यादू कांबळे
घर क्रमांक : 19
वय : 91 लिंग : महिला
छायाचित्र उपलब्ध

125 LCQ1283175
नाव : नागनाथ यादू कांबळे
वडिलांचे नाव: यादू कांबळे
घर क्रमांक : 19
वय : 50 लिंग : पुरुष
छायाचित्र उपलब्ध

126 SWH7520000
नाव : सुरेखा संजय कांबळे
पतीचे नाव: संजय कांबळे
घर क्रमांक : 19
वय : 49 लिंग : महिला
छायाचित्र उपलब्ध

127 LCQ1283142
नाव : करुणा नागनाथ कांबळे
वडिलांचे नाव: नागनाथ कांबळे
घर क्रमांक : 19
वय : 42 लिंग : महिला
छायाचित्र उपलब्ध

128 LCQ1261239
नाव : संजय यादवराव कांबळे
वडिलांचे नाव: यादवराव कांबळे
घर क्रमांक : 19
वय : 42 लिंग : पुरुष
छायाचित्र उपलब्ध

129 SWH8018715
नाव : भागुबाई उमाजी यादव
पतीचे नाव: उमाजी यादव
घर क्रमांक : 2-1
वय : 65 लिंग : महिला
छायाचित्र उपलब्ध

130 SWH2519957
नाव : विठल उमाजी यादव
वडिलांचे नाव: उमाजी यादव
घर क्रमांक : 2/1
वय : 40 लिंग : पुरुष
छायाचित्र उपलब्ध

131 SWH8018962
नाव : रमा पुंडलिकराव कांबळे
पतीचे नाव: पुंडलिकराव कांबळे
घर क्रमांक : 21
वय : 50 लिंग : महिला
छायाचित्र उपलब्ध

132 SWH8018970
नाव : रुक्मीणबाई वामन कांबळे
पतीचे नाव: वामन कांबळे
घर क्रमांक : 22
वय : 68 लिंग : महिला
छायाचित्र उपलब्ध

133 LCQ1281948
नाव : गंगाधर वामन कांबळे
वडिलांचे नाव: वामन कांबळे
घर क्रमांक : 22
वय : 45 लिंग : पुरुष
छायाचित्र उपलब्ध

134 LCQ1261395
नाव : अनिल वामन कांबळे
वडिलांचे नाव: वामन कांबळे
घर क्रमांक : 22
वय : 42 लिंग : पुरुष
छायाचित्र उपलब्ध

135 SWH7519911
नाव : मिरा गंगाधर कांबळे
पतीचे नाव: गंगाधर कांबळे
घर क्रमांक : 22
वय : 40 लिंग : महिला
छायाचित्र उपलब्ध

136 SWH8230161
नाव : प्रशांत प्रकाश कांबळे
वडिलांचे नाव: प्रकाश कांबळे
घर क्रमांक : 23
वय : 25 लिंग : पुरुष
छायाचित्र उपलब्ध

137 LCQ1271477
नाव : निवृत्ती व्दारकोबा कांबळे
वडिलांचे नाव: व्दारकोबा कांबळे
घर क्रमांक : 23
वय : 87 लिंग : पुरुष
छायाचित्र उपलब्ध

138 LCQ1271238
नाव : जाईबाई निवृत्ती कांबळे
पतीचे नाव: निवृत्ती कांबळे
घर क्रमांक : 23
वय : 78 लिंग : महिला
छायाचित्र उपलब्ध

139 LCQ1282631
नाव : सोपान निवृत्ती कांबळे
वडिलांचे नाव: निवृत्ती कांबळे
घर क्रमांक : 23
वय : 58 लिंग : पुरुष
छायाचित्र उपलब्ध

140 LCQ1270529
नाव : वैशाली प्रकाश कांबळे
पतीचे नाव: प्रकाश कांबळे
घर क्रमांक : 23
वय : 49 लिंग : महिला
छायाचित्र उपलब्ध

141 LCQ1282623
नाव : संगिता सोपान कांबळे
पतीचे नाव: सोपान कांबळे
घर क्रमांक : 23
वय : 48 लिंग : महिला
छायाचित्र उपलब्ध

142 SWH7460975
नाव : प्रज्ञा सोपानराव कांबळे
पतीचे नाव: सोपानराव कांबळे
घर क्रमांक : 23
वय : 30 लिंग : महिला
छायाचित्र उपलब्ध

143 SWH8019028
नाव : कोंडिबा श्रिपती कांबळे
वडिलांचे नाव: श्रिपती कांबळे
घर क्रमांक : 24
वय : 50 लिंग : पुरुष
छायाचित्र उपलब्ध

144 LCQ1261585
नाव : कविता कोंडिबा कांबळे
पतीचे नाव: कोंडिबा कांबळे
घर क्रमांक : 24
वय : 49 लिंग : महिला
छायाचित्र उपलब्ध

145 SWH7702822
नाव : विश्वनाथ कोंडीबा कांबळे
वडिलांचे नाव: कोंडीबा कांबळे
घर क्रमांक : 24
वय : 27 लिंग : पुरुष
छायाचित्र उपलब्ध

146 SWH8601668
नाव : राष्ट्रपाल कोंडीबा कांबळे कांबळे
वडिलांचे नाव: कोंडीबा श्रीपती कांबळे
घर क्रमांक : 24
वय : 22 लिंग : पुरुष
छायाचित्र उपलब्ध

147 SWH8019036
नाव : सोपान नारायण धबडे
वडिलांचे नाव: नारायण धबडे
घर क्रमांक : 25
वय : 61 लिंग : पुरुष
छायाचित्र उपलब्ध

148 SWH3614930
नाव : गौतम सोपान धबडे
वडिलांचे नाव: सोपान धबडे
घर क्रमांक : 25
वय : 48 लिंग : पुरुष
छायाचित्र उपलब्ध

149 SWH3614948
नाव : वनीता गौतम धबडे
पतीचे नाव: गौतम धबडे
घर क्रमांक : 25
वय : 45 लिंग : महिला
छायाचित्र उपलब्ध

150 SWH8019069
नाव : शिवनंदा ज्ञानोबा धबडे
पतीचे नाव: ज्ञानोबा धबडे
घर क्रमांक : 26
वय : 68 लिंग : महिला
छायाचित्र उपलब्ध

151 SWH8019077
नाव : ज्ञानोबा गोविंद धबडे
वडिलांचे नाव: गोविंद धबडे
घर क्रमांक : 26
वय : 62 लिंग : पुरुष
छायाचित्र उपलब्ध

152 SWH8019085
नाव : किशन गोविंद धबडे
वडिलांचे नाव: गोविंद धबडे
घर क्रमांक : 26
वय : 59 लिंग : पुरुष
छायाचित्र उपलब्ध

153 SWH8019093
नाव : त्रिवेणा किशन धबडे
पतीचे नाव: किशन धबडे
घर क्रमांक : 26
वय : 53 लिंग : महिला
छायाचित्र उपलब्ध

154 LCQ1260512
नाव : राहुल किशन धबडे
वडिलांचे नाव: किशन धबडे
घर क्रमांक : 26
वय : 42 लिंग : पुरुष
छायाचित्र उपलब्ध

155 LCQ1259555
नाव : अरविंद ज्ञानोबा धबडे
वडिलांचे नाव: ज्ञानोबा धबडे
घर क्रमांक : 26
वय : 42 लिंग : पुरुष
छायाचित्र उपलब्ध

156 SWH7363971
नाव : सुजाता किशन धबडे
पतीचे नाव: किशन धबडे
घर क्रमांक : 26
वय : 32 लिंग : महिला
छायाचित्र उपलब्ध

157 SWH8019101
नाव : शेषराव एकनाथ धबडे
वडिलांचे नाव: एकनाथ धबडे
घर क्रमांक : 27
वय : 66 लिंग : पुरुष
छायाचित्र उपलब्ध

158 SWH8019119
नाव : कुशावती शेषराव धबडे
पतीचे नाव: शेषराव धबडे
घर क्रमांक : 27
वय : 61 लिंग : महिला
छायाचित्र उपलब्ध

159 SWH3501145
नाव : सुरेश शेषेराव धबडे
वडिलांचे नाव: शेषेराव धबडे
घर क्रमांक : 27
वय : 35 लिंग : पुरुष
छायाचित्र उपलब्ध

160 SWH7364334
नाव : चंद्रकांत शेषेराव धबडे
वडिलांचे नाव: शेषेराव धबडे
घर क्रमांक : 27
वय : 34 लिंग : पुरुष
छायाचित्र उपलब्ध

161 SWH7364219
नाव : अक्षय शेषेराव धबडे
वडिलांचे नाव: शेषेराव धबडे
घर क्रमांक : 27
वय : 32 लिंग : पुरुष
छायाचित्र उपलब्ध

162 SWH8599326
नाव : प्रतिज्ञा सुरेश धबडे धबडे
पतीचे नाव: सुरेश शेषराव धबडे दाबडे
घर क्रमांक : 27
वय : 25 लिंग : महिला
छायाचित्र उपलब्ध

163 SWH8019127
नाव : सखाराम उमाजी धबडे
वडिलांचे नाव: उमाजी धबडे
घर क्रमांक : 28
वय : 66 लिंग : पुरुष
छायाचित्र उपलब्ध

164 SWH8019135
नाव : विजयमाला सखाराम धबडे
पतीचे नाव: सखाराम धबडे
घर क्रमांक : 28
वय : 61 लिंग : महिला
छायाचित्र उपलब्ध

165 SWH8019150
नाव : विठ्ठल उमाजी धबडे
वडिलांचे नाव: उमाजी धबडे
घर क्रमांक : 28
वय : 54 लिंग : पुरुष
छायाचित्र उपलब्ध

166 SWH8019168
नाव : अनिता विठ्ठल धबडे
पतीचे नाव: विठ्ठल धबडे
घर क्रमांक : 28
वय : 51 लिंग : महिला
छायाचित्र उपलब्ध

167 SWH0238861
नाव : केरबा शंकर धबडे
वडिलांचे नाव: शंकर धबडे
घर क्रमांक : 29
वय : 76 लिंग : पुरुष
छायाचित्र उपलब्ध

168 SWH0238871
नाव : गंगाबाई केरबा धबडे
पतीचे नाव: केरबा धबडे
घर क्रमांक : 29
वय : 71 लिंग : महिला
छायाचित्र उपलब्ध

169 SWH8019184
नाव : विमल लिंबाजी धबडे
पतीचे नाव: लिंबाजी धबडे
घर क्रमांक : 29
वय : 68 लिंग : महिला
छायाचित्र उपलब्ध

170 SWH8019192
नाव : लक्ष्मी लिंबाजी धबडे
पतीचे नाव: लिंबाजी धबडे
घर क्रमांक : 29
वय : 66 लिंग : महिला
छायाचित्र उपलब्ध

171 SWH7609886
नाव : उज्वला शिवाजी धबडे
पतीचे नाव: शिवाजी धबडे
घर क्रमांक : 29
वय : 48 लिंग : महिला
छायाचित्र उपलब्ध

172 LCQ1270628
नाव : निवृत्ती केरबा धबडे
वडिलांचे नाव: केरबा धबडे
घर क्रमांक : 29
वय : 42 लिंग : पुरुष
छायाचित्र उपलब्ध

173 SWH7364052
नाव : शंकर केरबा धबडे
वडिलांचे नाव: केरबा धबडे
घर क्रमांक : 29
वय : 38 लिंग : पुरुष
छायाचित्र उपलब्ध

174 SWH7364060
नाव : सविता शंकर धबडे
पतीचे नाव: शंकर धबडे
घर क्रमांक : 29
वय : 35 लिंग : महिला
छायाचित्र उपलब्ध

175 LCQ1261668
नाव : बाबू शंकर धबडे
वडिलांचे नाव: शंकर गुणाजी धबडे
घर क्रमांक : 30
वय : 57 लिंग : पुरुष
छायाचित्र उपलब्ध

176 LCQ1261676
नाव : नंदा धबडे
पतीचे नाव: बाबू धबडे
घर क्रमांक : 30
वय : 52 लिंग : महिला
छायाचित्र उपलब्ध

177 SWH1251156
नाव : संभाजी अरविंद धबडे
वडिलांचे नाव: अरविंद धबडे
घर क्रमांक : 32
वय : 54 लिंग : पुरुष
छायाचित्र उपलब्ध

178 SWH8424889
नाव : करूणा संजय धबडे
पतीचे नाव: संजय धबडे
घर क्रमांक : 33
वय : 30 लिंग : महिला
छायाचित्र उपलब्ध

179 SWH8019200
नाव : धोंडिराम अर्जून धबडे
वडिलांचे नाव: अर्जून धबडे
घर क्रमांक : 33
वय : 81 लिंग : पुरुष
छायाचित्र उपलब्ध

180 SWH8019218
नाव : यमूनाबाई धोंडिराम धबडे
पतीचे नाव: धोंडिराम धबडे
घर क्रमांक : 33
वय : 77 लिंग : महिला
छायाचित्र उपलब्ध

181 SWH7364227
नाव : आशोक धोंडीराम धबडे
वडिलांचे नाव: धोंडीराम धबडे
घर क्रमांक : 33
वय : 32 लिंग : पुरुष
छायाचित्र उपलब्ध

182 SWH7519994
नाव : सोनाली अनंता शिदे
पतीचे नाव: अनंता शिंदे
घर क्रमांक : 33
वय : 33 लिंग : महिला
छायाचित्र उपलब्ध

183 SWH8019226
नाव : भोजा देवराव धबडे
वडिलांचे नाव: देवराव धबडे
घर क्रमांक : 34
वय : 67 लिंग : पुरुष
छायाचित्र उपलब्ध

184 SWH8019234
नाव : पारुबाई भोजा धबडे
पतीचे नाव: भोजा धबडे
घर क्रमांक : 34
वय : 61 लिंग : महिला
छायाचित्र उपलब्ध

185 LCQ1258375
नाव : सुनिल भोजाजी धबडे
वडिलांचे नाव: भोजाजी धबडे
घर क्रमांक : 34
वय : 46 लिंग : पुरुष
छायाचित्र उपलब्ध

186 LCQ1258748
नाव : अनिल भोजाजी धबडे
वडिलांचे नाव: भोजाजी धबडे
घर क्रमांक : 34
वय : 43 लिंग : पुरुष
छायाचित्र उपलब्ध

187 LCQ1282599
नाव : प्रज्ञा सुनिल धबडे
पतीचे नाव: सुनिल धबडे
घर क्रमांक : 34
वय : 39 लिंग : महिला
छायाचित्र उपलब्ध

188 SWH8609380
नाव : सुरेखा सिद्धार्थ झुंझारे झुंझारे
आईचे नाव: पारुबाई भोजा धबडे धबडे
घर क्रमांक : 34
वय : 48 लिंग : महिला
छायाचित्र उपलब्ध

189 SWH8019242
नाव : सदाशिव नागनाथ कांबळे
वडिलांचे नाव: नागनाथ कांबळे
घर क्रमांक : 35
वय : 71 लिंग : पुरुष
छायाचित्र उपलब्ध

190 SWH8019259
नाव : सरुबाई सदाशिव कांबळे
पतीचे नाव: सदाशिव कांबळे
घर क्रमांक : 35
वय : 66 लिंग : महिला
छायाचित्र उपलब्ध

191 SWH3533510
नाव : भास्कर सदाशिव कांबळे
वडिलांचे नाव: सदाशिव कांबळे
घर क्रमांक : 35
वय : 42 लिंग : पुरुष
छायाचित्र उपलब्ध

192 SWH8019275
नाव : शांताबाई दिगंबर शिंदे
पतीचे नाव: दिगंबर शिंदे
घर क्रमांक : 38
वय : 76 लिंग : महिला
छायाचित्र उपलब्ध

193 LCQ1282052
नाव : दत्ता दिगंबर शिंदे
वडिलांचे नाव: दिगंबर शिंदे
घर क्रमांक : 38
वय : 37 लिंग : पुरुष
छायाचित्र उपलब्ध

194 SWH6782031
नाव : चक्रधर डिगांबर शिंदे
वडिलांचे नाव: डिगांबर शिंदे
घर क्रमांक : 38
वय : 35 लिंग : पुरुष
छायाचित्र उपलब्ध

195 SWH8019283
नाव : कांताबाई भोजराव शिंदे
पतीचे नाव: भोजराव शिंदे
घर क्रमांक : 39
वय : 61 लिंग : महिला
छायाचित्र उपलब्ध

196 SWH3614955
नाव : राम भोजराव् शिंदे
वडिलांचे नाव: भोजराव् शिंदे
घर क्रमांक : 39
वय : 42 लिंग : पुरुष
छायाचित्र उपलब्ध

197 SWH8019325
नाव : दौलतबी
पतीचे नाव: अमिरखॉ पठाण
घर क्रमांक : 40
वय : 51 लिंग : महिला
छायाचित्र उपलब्ध

198 SWH8019291
नाव : उमरखॉ सरदारखॉ पठाण
वडिलांचे नाव: सरदारखॉ पठाण
घर क्रमांक : 40
वय : 71 लिंग : पुरुष
छायाचित्र उपलब्ध

199 SWH8019309
नाव : नैमुनबी उमरखॉ पठाण
पतीचे नाव: उमरखॉ पठाण
घर क्रमांक : 40
वय : 66 लिंग : महिला
छायाचित्र उपलब्ध

200 SWH8019317
नाव : अमिरखॉ सरदारखॉ पठाण
वडिलांचे नाव: सरदारखॉ पठाण
घर क्रमांक : 40
वय : 57 लिंग : पुरुष
छायाचित्र उपलब्ध

201 SWH8019358
नाव : उध्दव बापूराव शिंदे
वडिलांचे नाव: बापूराव शिंदे
घर क्रमांक : 41
वय : 50 लिंग : पुरुष
छायाचित्र उपलब्ध

202 LCQ1272160
नाव : अनूसयाबाई उध्दवराव शिंदे
पतीचे नाव: उध्दवराव शिंदे
घर क्रमांक : 41
वय : 49 लिंग : महिला
छायाचित्र उपलब्ध

203 SWH7823768
नाव : सुशांत शिंदे
वडिलांचे नाव: उद्धवराव शिंदे
घर क्रमांक : 41
वय : 26 लिंग : पुरुष
छायाचित्र उपलब्ध

204 SWH8019390
नाव : प्रभाकर रखमाजी शिंदे
वडिलांचे नाव: रखमाजी शिंदे
घर क्रमांक : 42
वय : 63 लिंग : पुरुष
छायाचित्र उपलब्ध

205 SWH8019408
नाव : यमूणा प्रभाकर शिंदे
पतीचे नाव: प्रभाकर शिंदे
घर क्रमांक : 42
वय : 58 लिंग : महिला
छायाचित्र उपलब्ध

206 SWH1277276
नाव : फूलाजी प्रभाकर शिंदे
वडिलांचे नाव: प्रभाकर शिंदे
घर क्रमांक : 42
वय : 40 लिंग : पुरुष
छायाचित्र उपलब्ध

207 SWH8424863
नाव : अनिता अनंत शिंदे
पतीचे नाव: अनंत शिंदे
घर क्रमांक : 44
वय : 33 लिंग : महिला
छायाचित्र उपलब्ध

208 SWH8424871
नाव : मुक्ता नारायण शिंदे
पतीचे नाव: नारायण शिंदे
घर क्रमांक : 44
वय : 27 लिंग : महिला
छायाचित्र उपलब्ध

209 SWH8440372
नाव : विजय प्रकाश शिंदे
वडिलांचे नाव: प्रकाश शिंदे
घर क्रमांक : 44
वय : 23 लिंग : पुरुष
छायाचित्र उपलब्ध

210 SWH8020257
नाव : पांडूरंग सोनबा शिंदे
वडिलांचे नाव: सोनबा शिंदे
घर क्रमांक : 44
वय : 78 लिंग : पुरुष
छायाचित्र उपलब्ध

211 SWH8020265
नाव : वच्छलाबाई पांडूरंग शिंदे
पतीचे नाव: पांडूरंग शिंदे
घर क्रमांक : 44
वय : 73 लिंग : महिला
छायाचित्र उपलब्ध

212 SWH8020299
नाव : बाबू पांडूरंग शिंदे
वडिलांचे नाव: पांडूरंग शिंदे
घर क्रमांक : 44
वय : 61 लिंग : पुरुष
छायाचित्र उपलब्ध

213 SWH8020315
नाव : शांताबाई बाबू शिंदे
पतीचे नाव: बाबू शिंदे
घर क्रमांक : 44
वय : 57 लिंग : महिला
छायाचित्र उपलब्ध

214 SWH8020323
नाव : शिवाजी पांडूरंग शिंदे
वडिलांचे नाव: पांडूरंग शिंदे
घर क्रमांक : 44
वय : 56 लिंग : पुरुष
छायाचित्र उपलब्ध

215 SWH8020349
नाव : प्रकाश पांडूरंग शिंदे
वडिलांचे नाव: पांडूरंग शिंदे
घर क्रमांक : 44
वय : 52 लिंग : पुरुष
छायाचित्र उपलब्ध

216 LCQ1260553
नाव : सरस्वती प्रकाश शिंदे
पतीचे नाव: प्रकाश शिंदे
घर क्रमांक : 44
वय : 49 लिंग : महिला
छायाचित्र उपलब्ध

217 LCQ1261767
नाव : नारायण बाबुरावय शिंदे
वडिलांचे नाव: बाबुरावय शिंदे
घर क्रमांक : 44
वय : 36 लिंग : पुरुष
छायाचित्र उपलब्ध

218 SWH7364243
नाव : परमेश्वर बाबु शिंदे
वडिलांचे नाव: बाबु शिंदे
घर क्रमांक : 44
वय : 36 लिंग : पुरुष
छायाचित्र उपलब्ध

219 SWH8020281
नाव : साळूबाई शेषराव शिंदे
पतीचे नाव: शेषराव शिंदे
घर क्रमांक : 45
वय : 68 लिंग : महिला
छायाचित्र उपलब्ध

220 SWH8020307
नाव : दिगंबर शेषराव शिंदे
वडिलांचे नाव: शेषराव शिंदे
घर क्रमांक : 45
वय : 58 लिंग : पुरुष
छायाचित्र उपलब्ध

221 SWH8020331
नाव : दत्ता शेषराव शिंदे
वडिलांचे नाव: शेषराव शिंदे
घर क्रमांक : 45
वय : 53 लिंग : पुरुष
छायाचित्र उपलब्ध

222 SWH8019416
नाव : सुशिला दिगंबर शिंदे
पतीचे नाव: दिगंबर शिंदे
घर क्रमांक : 45
वय : 53 लिंग : महिला
छायाचित्र उपलब्ध

223 SWH8020356
नाव : कुशावर्ता दत्ता शिंदे
पतीचे नाव: दत्ता शिंदे
घर क्रमांक : 45
वय : 50 लिंग : महिला
छायाचित्र उपलब्ध

224 SWH6782023
नाव : मोहन दिंगबर शिंदे
वडिलांचे नाव: दिंगबर शिंदे
घर क्रमांक : 45
वय : 32 लिंग : पुरुष
छायाचित्र उपलब्ध

225 SWH8229882
नाव : मंगेश दत्तात्रय शिंदे
वडिलांचे नाव: दत्तात्रय शिंदे
घर क्रमांक : 45
वय : 25 लिंग : पुरुष
छायाचित्र उपलब्ध

226 SWH8424848
नाव : रंगनाथ काशिनाथ शिंदे
वडिलांचे नाव: काशिनाथ शिंदे
घर क्रमांक : 46
वय : 24 लिंग : पुरुष
छायाचित्र उपलब्ध

227 SWH8019507
नाव : काशिनाथ रंगनाथ शिंदे
वडिलांचे नाव: रंगनाथ शिंदे
घर क्रमांक : 46
वय : 61 लिंग : पुरुष
छायाचित्र उपलब्ध

228 SWH8019515
नाव : सुमित्रा काशिनाथ शिंदे
पतीचे नाव: काशिनाथ शिंदे
घर क्रमांक : 46
वय : 56 लिंग : महिला
छायाचित्र उपलब्ध

229 LCQ1270396
नाव : मुरलीधर रंगनाथ् शिंदे
वडिलांचे नाव: रंगनाथ् शिंदे
घर क्रमांक : 46
वय : 44 लिंग : पुरुष
छायाचित्र उपलब्ध

230 SWH7817588
नाव : आशामती शिंदे
पतीचे नाव: मुरलीधर शिंदे
घर क्रमांक : 46
वय : 33 लिंग : महिला
छायाचित्र उपलब्ध

231 SWH8019531
नाव : लिंबाजी गुणाजी शिंदे
वडिलांचे नाव: गुणाजी शिंदे
घर क्रमांक : 47
वय : 61 लिंग : पुरुष
छायाचित्र उपलब्ध

232 SWH8019549
नाव : बायनाबाई लिंबाजी शिंदे
पतीचे नाव: लिंबाजी शिंदे
घर क्रमांक : 47
वय : 56 लिंग : महिला
छायाचित्र उपलब्ध

233 SWH8019556
नाव : गंगा चंद्रकांत शिंदे
पतीचे नाव: चंद्रकांत शिंदे
घर क्रमांक : 47
वय : 49 लिंग : महिला
छायाचित्र उपलब्ध

234 SWH7702855
नाव : शुभम चंद्रकांत शिंदे
वडिलांचे नाव: चंद्रकांत शिंदे
घर क्रमांक : 47
वय : 26 लिंग : पुरुष
छायाचित्र उपलब्ध

235 LCQ1283001
नाव : निलावती बापूराव शिंदे
पतीचे नाव: बापूराव शिंदे
घर क्रमांक : 48
वय : 71 लिंग : महिला
छायाचित्र उपलब्ध

236 LCQ1282805
नाव : काशिनाथ बापूराव शिंदे
वडिलांचे नाव: बापूराव शिंदे
घर क्रमांक : 48
वय : 50 लिंग : पुरुष
छायाचित्र उपलब्ध

237 LCQ1282995
नाव : प्रभावती काशिनाथ् शिंदे
पतीचे नाव: काशिनाथ् शिंदे
घर क्रमांक : 48
वय : 42 लिंग : महिला
छायाचित्र उपलब्ध

238 LCQ1259878
नाव : आश्रोबा भाऊराव शिंदे
वडिलांचे नाव: भाऊराव शिंदे
घर क्रमांक : 49
वय : 43 लिंग : पुरुष
छायाचित्र उपलब्ध

239 LCQ1271915
नाव : आप्पाराव भाउराव शिंदे
वडिलांचे नाव: भाउराव शिंदे
घर क्रमांक : 49
वय : 40 लिंग : पुरुष
छायाचित्र उपलब्ध

240 SWH1277318
नाव : रंजना आश्रोबा शिंदे
पतीचे नाव: आश्रोबा शिंदे
घर क्रमांक : 49
वय : 39 लिंग : महिला
छायाचित्र उपलब्ध

241 SWH7702939
नाव : सुरेखा आप्पाराव शिंदे
पतीचे नाव: आप्पाराव शिंदे
घर क्रमांक : 49
वय : 29 लिंग : महिला
छायाचित्र उपलब्ध

242 LCQ0411769
नाव : बालासाहेब सोनबा काळे
वडिलांचे नाव: सोनबा काळे
घर क्रमांक : 50
वय : 66 लिंग : पुरुष
छायाचित्र उपलब्ध

243 SWH7702954
नाव : इंदुबाई बालासाहेब काळे
पतीचे नाव: बालासाहेब काळे
घर क्रमांक : 50
वय : 53 लिंग : महिला
छायाचित्र उपलब्ध

244 SWH8230088
नाव : प्रणीता गणेश काळे
पतीचे नाव: गणेश काळे
घर क्रमांक : 50
वय : 33 लिंग : महिला
छायाचित्र उपलब्ध

245 SWH8019648
नाव : यशवंत गोविंदराव शिंदे
वडिलांचे नाव: गोविंदराव शिंदे
घर क्रमांक : 50
वय : 71 लिंग : पुरुष
छायाचित्र उपलब्ध

246 SWH8019655
नाव : सुमन यशवंतराव शिंदे
पतीचे नाव: यशवंतराव शिंदे
घर क्रमांक : 50
वय : 60 लिंग : महिला
छायाचित्र उपलब्ध

247 SWH8018756
नाव : सय्यद मुनीरा बी सय्यद इब्राहिम
पतीचे नाव: स इब्राहीम
घर क्रमांक : 5-1
वय : 73 लिंग : महिला
छायाचित्र उपलब्ध

248 LCQ1272038
नाव : स इब्राहीम स महेबुब
वडिलांचे नाव: स महेबुब
घर क्रमांक : 5-1
वय : 71 लिंग : पुरुष
छायाचित्र उपलब्ध

249 LCQ1260926
नाव : शे तमीजा शे मैनोद्दिन
पतीचे नाव: शे मैनोद्दिन
घर क्रमांक : 5-1
वय : 68 लिंग : महिला
छायाचित्र उपलब्ध

250 SWH8019689
नाव : गौळणबाई शेषराव शिंदे
पतीचे नाव: शेषराव शिंदे
घर क्रमांक : 51
वय : 66 लिंग : महिला
छायाचित्र उपलब्ध

251 LCQ1269943
नाव : संजय शेषराव् शिंदे
वडिलांचे नाव: शेषराव् शिंदे
घर क्रमांक : 51
वय : 42 लिंग : पुरुष
छायाचित्र उपलब्ध

252 SWH7833585
नाव : पांडवप्रताप शिंदे
वडिलांचे नाव: शेषेराव शिंदे
घर क्रमांक : 51
वय : 26 लिंग : पुरुष
छायाचित्र उपलब्ध

253 SWH8609091
नाव : अशोक संजय शिंदे शिंदे
वडिलांचे नाव: संजय शेषराव शिंदे शिंदे
घर क्रमांक : 51
वय : 22 लिंग : पुरुष
छायाचित्र उपलब्ध

254 SWH1278068
नाव : बालासाहेब प्रभाकर शिंदे
वडिलांचे नाव: प्रभाकर शींदे
घर क्रमांक : 52
वय : 38 लिंग : पुरुष
छायाचित्र उपलब्ध

255 SWH7817547
नाव : सपना शिंदे
पतीचे नाव: बालासाहेब शिंदे
घर क्रमांक : 52
वय : 31 लिंग : महिला
छायाचित्र उपलब्ध

256 SWH8019820
नाव : सारजाबाई शामराव शिंदे
पतीचे नाव: शामराव शिंदे
घर क्रमांक : 53
वय : 81 लिंग : महिला
छायाचित्र उपलब्ध

257 SWH6782015
नाव : गोपिनाथ शामराव शिंदे
वडिलांचे नाव: शामराव शिंदे
घर क्रमांक : 53
वय : 34 लिंग : पुरुष
छायाचित्र उपलब्ध

258 SWH6782007
नाव : अनंत शामराव शिंदे
वडिलांचे नाव: शामराव शिंदे
घर क्रमांक : 53
वय : 34 लिंग : पुरुष
छायाचित्र उपलब्ध

259 SWH8019846
नाव : कौसाबाई लक्ष्मण गडगिळे
पतीचे नाव: लक्ष्मण गडगिळे
घर क्रमांक : 54
वय : 76 लिंग : महिला
छायाचित्र उपलब्ध

260 SWH8019861
नाव : रुक्मीण नारायण गडगिळे
वडिलांचे नाव: नारायण गडगिळे
घर क्रमांक : 54
वय : 56 लिंग : महिला
छायाचित्र उपलब्ध

261 SWH8019853
नाव : शिवाजी लक्ष्मण गडगिळे
वडिलांचे नाव: लक्ष्मण गडगिळे
घर क्रमांक : 54
वय : 51 लिंग : पुरुष
छायाचित्र उपलब्ध

262 SWH8019879
नाव : नारायण लक्ष्मण गडगिळे
वडिलांचे नाव: लक्ष्मण गडगिळे
घर क्रमांक : 54
वय : 49 लिंग : पुरुष
छायाचित्र उपलब्ध

263 SWH7460959
नाव : किशोर गोविंदलाल सारड़ा
वडिलांचे नाव: माधव सारडा
घर क्रमांक : 56
वय : 51 लिंग : पुरुष
छायाचित्र उपलब्ध

264 SWH7460967
नाव : सारिका किशोर सारड़ा
पतीचे नाव: माधव सारडा
घर क्रमांक : 56
वय : 42 लिंग : महिला
छायाचित्र उपलब्ध

265 LCQ1272202
नाव : माधव मोतीलाल सारडा
वडिलांचे नाव: मोतीलाल सारडा
घर क्रमांक : 56
वय : 71 लिंग : पुरुष
छायाचित्र उपलब्ध

266 SWH8019887
नाव : सरलाबाई माधवलाल सारडा
पतीचे नाव: माधवलाल सारडा
घर क्रमांक : 56
वय : 66 लिंग : महिला
छायाचित्र उपलब्ध

267 SWH8279135
नाव : प्रियंका संदीप शिंदे
पतीचे नाव: संदीप शिंदे
घर क्रमांक : 60
वय : 28 लिंग : महिला
छायाचित्र उपलब्ध

268 SWH8019895
नाव : साहेबराव लिंबाजी शिंदे
वडिलांचे नाव: लिंबाजी शिंदे
घर क्रमांक : 60
वय : 55 लिंग : पुरुष
छायाचित्र उपलब्ध

269 SWH8019903
नाव : सुषमा साहेबराव शिंदे
पतीचे नाव: साहेबराव शिंदे
घर क्रमांक : 60
वय : 51 लिंग : महिला
छायाचित्र उपलब्ध

270 SWH7823453
नाव : हीरा शिंदे
पतीचे नाव: प्रदीप शिंदे
घर क्रमांक : 60
वय : 26 लिंग : महिला
छायाचित्र उपलब्ध

271 SWH8424806
नाव : अश्विनी मंचक शिंदे
पतीचे नाव: मंचक शिंदे
घर क्रमांक : 61
वय : 34 लिंग : महिला
छायाचित्र उपलब्ध

272 SWH8019911
नाव : गोविंदराव गोपाळराव शिंदे
वडिलांचे नाव: गोपाळराव शिंदे
घर क्रमांक : 61
वय : 76 लिंग : पुरुष
छायाचित्र उपलब्ध

273 SWH8019929
नाव : राहिबाई गोविंदराव शिंदे
पतीचे नाव: गोविंदराव शिंदे
घर क्रमांक : 61
वय : 71 लिंग : महिला
छायाचित्र उपलब्ध

274 SWH8019937
नाव : मंचक गोविंदराव् शिंदे
वडिलांचे नाव: गोविंदराव् शिंदे
घर क्रमांक : 61
वय : 49 लिंग : पुरुष
छायाचित्र उपलब्ध

275 SWH7363625
नाव : गयाबाई सचिनराव शिंदे
पतीचे नाव: सचिनराव शिंदे
घर क्रमांक : 61
वय : 39 लिंग : महिला
छायाचित्र उपलब्ध

276 SWH8599235
नाव : गीतांजली मंचक शिंदे शिंदे
वडिलांचे नाव: मंचक गोविंदराव शिंदे शिंदे
घर क्रमांक : 61
वय : 22 लिंग : पुरुष
छायाचित्र उपलब्ध

277 SWH8025405
नाव : तातेराव भिमराव शिंदे
वडिलांचे नाव: भिमराव शिंदे
घर क्रमांक : 62
वय : 61 लिंग : पुरुष
छायाचित्र उपलब्ध

278 SWH0239738
नाव : अशोक भाउराव शिंदे
वडिलांचे नाव: भाउराव शिंदे
घर क्रमांक : 62
वय : 49 लिंग : पुरुष
छायाचित्र उपलब्ध

279 LCQ1271378
नाव : सुनिता अशोकराव् शिंदे
पतीचे नाव: अशोकराव् शिंदे
घर क्रमांक : 62
वय : 43 लिंग : महिला
छायाचित्र उपलब्ध

280 SWH7364003
नाव : गोपीनाथ भाउराव शिंदे
वडिलांचे नाव: भाउराव शिंदे
घर क्रमांक : 62
वय : 37 लिंग : पुरुष
छायाचित्र उपलब्ध

281 SWH6781926
नाव : रंगनाथ तातेराव शिंदे
वडिलांचे नाव: तातेराव शिंदे
घर क्रमांक : 62
वय : 35 लिंग : पुरुष
छायाचित्र उपलब्ध

282 SWH7363948
नाव : आश्विनी गोपिनाथ शिंदे
पतीचे नाव: गोपिनाथ शिंदे
घर क्रमांक : 62
वय : 33 लिंग : महिला
छायाचित्र उपलब्ध

283 SWH8609133
नाव : सुजाता नागोराव शिंदे शिंदे
पतीचे नाव: नागोराव शिंदे शिंदे
घर क्रमांक : 62
वय : 27 लिंग : महिला
छायाचित्र उपलब्ध

284 SWH7519937
नाव : उर्मीला परमेश्वर गडगीळे
पतीचे नाव: परमेश्वर गडगीळे
घर क्रमांक : 63
वय : 32 लिंग : महिला
छायाचित्र उपलब्ध

285 SWH8019994
नाव : पंडित बाबाराव शिंदे
वडिलांचे नाव: बाबाराव शिंदे
घर क्रमांक : 63
वय : 51 लिंग : पुरुष
छायाचित्र उपलब्ध

286 SWH6630560
नाव : शोभा पंडितराव शिंदे
पतीचे नाव: पंडितराव शिंदे
घर क्रमांक : 63
वय : 49 लिंग : महिला
छायाचित्र उपलब्ध

287 SWH6078653
नाव : गोपाळ बाबाराव शिंदे
वडिलांचे नाव: बाबाराव शिंदे
घर क्रमांक : 63
वय : 36 लिंग : पुरुष
छायाचित्र उपलब्ध

288 SWH8020018
नाव : भागूबाई किसन शिंदे
पतीचे नाव: किसन शिंदे
घर क्रमांक : 64
वय : 61 लिंग : महिला
छायाचित्र उपलब्ध

289 SWH8020026
नाव : सखाराम बाळाजी शिंदे
वडिलांचे नाव: बाळाजी शिंदे
घर क्रमांक : 64
वय : 61 लिंग : पुरुष
छायाचित्र उपलब्ध

290 LCQ1282201
नाव : विठाबाई सखाराम शिंदे
पतीचे नाव: सखाराम शिंदे
घर क्रमांक : 64
वय : 57 लिंग : महिला
छायाचित्र उपलब्ध

291 SWH7293699
नाव : दत्तराव सखाराम् शिंदे
वडिलांचे नाव: सखाराम् शिंदे
घर क्रमांक : 64
वय : 42 लिंग : पुरुष
छायाचित्र उपलब्ध

292 SWH6078679
नाव : शिवनंदा दत्तराव शिंदे
पतीचे नाव: दत्तराव शिंदे
घर क्रमांक : 64
वय : 35 लिंग : महिला
छायाचित्र उपलब्ध

293 SWH7460934
नाव : बालाजी किशन शिंदे
वडिलांचे नाव: किशन शिंदे
घर क्रमांक : 64
वय : 28 लिंग : पुरुष
छायाचित्र उपलब्ध

294 SWH3614971
नाव : बळीराम आबा साहेब शिंदे
वडिलांचे नाव: आबासाहेब शिंदे
घर क्रमांक : 65
वय : 35 लिंग : पुरुष
छायाचित्र उपलब्ध

295 SWH8020034
नाव : भागिरथी नारायण शिंदे
पतीचे नाव: नारायण शिंदे
घर क्रमांक : 65
वय : 91 लिंग : महिला
छायाचित्र उपलब्ध

296 SWH8020059
नाव : आबासाहेब नारायण शिंदे
वडिलांचे नाव: नारायण शिंदे
घर क्रमांक : 65
वय : 67 लिंग : पुरुष
छायाचित्र उपलब्ध

297 SWH8020042
नाव : दत्ता नारायण शिंदे
वडिलांचे नाव: नारायण शिंदे
घर क्रमांक : 65
वय : 63 लिंग : पुरुष
छायाचित्र उपलब्ध

298 LCQ1282185
नाव : मणकर्णिका आबासाहेब शिंदे
पतीचे नाव: आबासाहेब शिंदे
घर क्रमांक : 65
वय : 61 लिंग : महिला
छायाचित्र उपलब्ध

299 LCQ1282540
नाव : दिगंबर नारायण शिंदे
वडिलांचे नाव: नारायण शिंदे
घर क्रमांक : 65
वय : 51 लिंग : पुरुष
छायाचित्र उपलब्ध

300 SWH8020067
नाव : अन्नपूर्णा दिगंबर शिंदे
पतीचे नाव: दिगंबर शिंदे
घर क्रमांक : 65
वय : 49 लिंग : महिला
छायाचित्र उपलब्ध

301 LCQ1282276
नाव : गोपाळ दत्तराव् शिंदे
वडिलांचे नाव: दत्तराव् शिंदे
घर क्रमांक : 65
वय : 42 लिंग : पुरुष
छायाचित्र उपलब्ध

302 LCQ1258391
नाव : जीवन लिंबाजी शिंदे
वडिलांचे नाव: लिंबाजी शिंदे
घर क्रमांक : 65
वय : 41 लिंग : पुरुष
छायाचित्र उपलब्ध

303 SWH3533379
नाव : किसन आबासाहेब शिंदे
वडिलांचे नाव: आबासाहेब शिंदे
घर क्रमांक : 65
वय : 38 लिंग : पुरुष
छायाचित्र उपलब्ध

304 SWH7823461
नाव : लखन शिंदे
वडिलांचे नाव: डीगांबर शिंदे
घर क्रमांक : 65
वय : 27 लिंग : पुरुष
छायाचित्र उपलब्ध

305 SWH7817554
नाव : केशर शिंदे
वडिलांचे नाव: किशन शिंदे
घर क्रमांक : 65
वय : 27 लिंग : महिला
छायाचित्र उपलब्ध

306 SWH8279150
नाव : वैष्णवी शिवाजी शिंदे
पतीचे नाव: शिवाजी शिंदे
घर क्रमांक : 66
वय : 25 लिंग : महिला
छायाचित्र उपलब्ध

307 LCQ1271022
नाव : राधाबाई गोपाळराव शिंदे
पतीचे नाव: गोपाळराव शिंदे
घर क्रमांक : 66
वय : 81 लिंग : महिला
छायाचित्र उपलब्ध

308 SWH0239871
नाव : बाबू गोपाळराव शिंदे
वडिलांचे नाव: गोपाळराव शिंदे
घर क्रमांक : 66
वय : 66 लिंग : पुरुष
छायाचित्र उपलब्ध

309 SWH0239881
नाव : गंगाबाई बाबूराव शिंदे
पतीचे नाव: बाबूराव शिंदे
घर क्रमांक : 66
वय : 61 लिंग : महिला
छायाचित्र उपलब्ध

310 LCQ1283340
नाव : दिलीप गोपाळराव् शिंदे
वडिलांचे नाव: गोपाळराव् शिंदे
घर क्रमांक : 66
वय : 60 लिंग : पुरुष
छायाचित्र उपलब्ध

311 LCQ1271881
नाव : कुशवती दिलीप् शिंदे
पतीचे नाव: दिलीप् शिंदे
घर क्रमांक : 66
वय : 57 लिंग : महिला
छायाचित्र उपलब्ध

312 LCQ1260231
नाव : रमेश गोपाळराव् शिंदे
वडिलांचे नाव: गोपाळराव् शिंदे
घर क्रमांक : 66
वय : 56 लिंग : पुरुष
छायाचित्र उपलब्ध

313 SWH7293707
नाव : निर्मला रमेश् शिंदे
पतीचे नाव: रमेश् शिंदे
घर क्रमांक : 66
वय : 52 लिंग : महिला
छायाचित्र उपलब्ध

314 LCQ1271154
नाव : अनिता बबनराव् शिंदे
पतीचे नाव: बबनराव् शिंदे
घर क्रमांक : 67
वय : 59 लिंग : महिला
छायाचित्र उपलब्ध

315 LCQ1272541
नाव : बबनराव यादवराव शिंदे
वडिलांचे नाव: यादवराव शिंदे
घर क्रमांक : 67
वय : 57 लिंग : पुरुष
छायाचित्र उपलब्ध

316 SWH3614997
नाव : सुनिता सुरेश् शिंदे
पतीचे नाव: सुरेश् शिंदे
घर क्रमांक : 67
वय : 54 लिंग : महिला
छायाचित्र उपलब्ध

317 SWH8020109
नाव : सुरेश यादवराव शिंदे
वडिलांचे नाव: यादवराव शिंदे
घर क्रमांक : 67
वय : 53 लिंग : पुरुष
छायाचित्र उपलब्ध

318 SWH8020083
नाव : साहेबराव यादवराव शिंदे
वडिलांचे नाव: यादवराव शिंदे
घर क्रमांक : 67
वय : 53 लिंग : पुरुष
छायाचित्र उपलब्ध

319 SWH8020091
नाव : करुणा साहेबराव शिंदे
पतीचे नाव: साहेबराव शिंदे
घर क्रमांक : 67
वय : 51 लिंग : महिला
छायाचित्र उपलब्ध

320 SWH7364102
नाव : देवराव बबनराव शिंदे
वडिलांचे नाव: बबनराव शिंदे
घर क्रमांक : 67
वय : 29 लिंग : पुरुष
छायाचित्र उपलब्ध

321 SWH7817505
नाव : माधव शिंदे
वडिलांचे नाव: साहेबराव शिंदे
घर क्रमांक : 67
वय : 26 लिंग : पुरुष
छायाचित्र उपलब्ध

322 SWH8020117
नाव : रावसाहेब बाजीराव शिंदे
वडिलांचे नाव: बाजीराव शिंदे
घर क्रमांक : 68
वय : 76 लिंग : पुरुष
छायाचित्र उपलब्ध

323 SWH8020125
नाव : लक्ष्मी रावसाहेब शिंदे
पतीचे नाव: रावसाहेब शिंदे
घर क्रमांक : 68
वय : 71 लिंग : महिला
छायाचित्र उपलब्ध

324 SWH8020133
नाव : प्रभाकर बाजीराव शिंदे
वडिलांचे नाव: बाजीराव शिंदे
घर क्रमांक : 68
वय : 56 लिंग : पुरुष
छायाचित्र उपलब्ध

325 SWH8020141
नाव : अनूसयाबाई प्रभाकर शिंदे
पतीचे नाव: प्रभाकर शिंदे
घर क्रमांक : 68
वय : 52 लिंग : महिला
छायाचित्र उपलब्ध

326 LCQ1282383
नाव : साहेबराव रावसाहेब शिंदे
वडिलांचे नाव: रावसाहेब शिंदे
घर क्रमांक : 68
वय : 49 लिंग : पुरुष
छायाचित्र उपलब्ध

327 LCQ1282458
नाव : रेखा साहेबराव् शिंदे
पतीचे नाव: साहेबराव् शिंदे
घर क्रमांक : 68
वय : 43 लिंग : महिला
छायाचित्र उपलब्ध

328 LCQ1282045
नाव : चक्रधर रावसाहेब् शिंदे
वडिलांचे नाव: रावसाहेब् शिंदे
घर क्रमांक : 68
वय : 42 लिंग : पुरुष
छायाचित्र उपलब्ध

329 SWH2515112
नाव : राम प्रभाकर शिंदे
वडिलांचे नाव: प्रभाकर शिंदे
घर क्रमांक : 68
वय : 34 लिंग : पुरुष
छायाचित्र उपलब्ध

330 SWH8229932
नाव : अश्विनी चक्रधर शिंदे
पतीचे नाव: चक्रधर शिंदे
घर क्रमांक : 68
वय : 29 लिंग : महिला
छायाचित्र उपलब्ध

331 SWH8229940
नाव : कविता राम शिंदे
पतीचे नाव: राम शिंदे
घर क्रमांक : 68
वय : 25 लिंग : महिला
छायाचित्र उपलब्ध

332 SWH8599334
नाव : विजय साहेबराव शिंदे शिंदे
वडिलांचे नाव: साहेबराव रावसाहेब शिंदे शिंदे
घर क्रमांक : 68
वय : 22 लिंग : पुरुष
छायाचित्र उपलब्ध

333 SWH2519981
नाव : दशरथ विश्वनाथ शिंदे
वडिलांचे नाव: विश्वनाथ शिंदे
घर क्रमांक : 69
वय : 34 लिंग : पुरुष
छायाचित्र उपलब्ध

334 LCQ1259019
नाव : पार्वती गोपिनाथ शिंदे
पतीचे नाव: गोपिनाथ शिंदे
घर क्रमांक : 69
वय : 66 लिंग : महिला
छायाचित्र उपलब्ध

335 LCQ1281690
नाव : विश्वनाथ सदाशिव शिंदे
वडिलांचे नाव: सदाशिव शिंदे
घर क्रमांक : 69
वय : 66 लिंग : पुरुष
छायाचित्र उपलब्ध

336 LCQ1270503
नाव : शोभाबाई विश्वनाथ शिंदे
पतीचे नाव: विश्वनाथ शिंदे
घर क्रमांक : 69
वय : 61 लिंग : महिला
छायाचित्र उपलब्ध

337 SWH1277342
नाव : ज्ञानेश्वर विश्वनाथ शिंदे
वडिलांचे नाव: विश्वनाथ शिंदे
घर क्रमांक : 69
वय : 36 लिंग : पुरुष
छायाचित्र उपलब्ध

338 SWH8229957
नाव : भागश्री ज्ञानेश्वर शिंदे
पतीचे नाव: ज्ञानेश्वर शिंदे
घर क्रमांक : 69
वय : 30 लिंग : महिला
छायाचित्र उपलब्ध

339 SWH8020158
नाव : रुस्तूम आबाजी शिंदे
वडिलांचे नाव: आबाजी शिंदे
घर क्रमांक : 70
वय : 71 लिंग : पुरुष
छायाचित्र उपलब्ध

340 SWH3501723
नाव : शशिकला रुस्तूम शिंदे
पतीचे नाव: रुस्तूम शिंदे
घर क्रमांक : 70
वय : 66 लिंग : महिला
छायाचित्र उपलब्ध

341 SWH8020166
नाव : गोविंद आबाजी शिंदे
वडिलांचे नाव: आबाजी शिंदे
घर क्रमांक : 70
वय : 66 लिंग : पुरुष
छायाचित्र उपलब्ध

342 LCQ1282532
नाव : यमूणा गोविंद शिंदे
पतीचे नाव: गोविंद शिंदे
घर क्रमांक : 70
वय : 61 लिंग : महिला
छायाचित्र उपलब्ध

343 LCQ1258441
नाव : गणेश रुस्तुमराव शिंदे
वडिलांचे नाव: रुस्तुमराव शिंदे
घर क्रमांक : 70
वय : 42 लिंग : पुरुष
छायाचित्र उपलब्ध

344 SWH6782429
नाव : रेणुका गणेशराव शिंदे
पतीचे नाव: गणेशराव शिंदे
घर क्रमांक : 70
वय : 37 लिंग : महिला
छायाचित्र उपलब्ध

345 SWH2515120
नाव : रमेश रुस्तुमराव शिंदे
वडिलांचे नाव: रुस्तुमराव शिंदे
घर क्रमांक : 70
वय : 34 लिंग : पुरुष
छायाचित्र उपलब्ध

346 SWH0240002
नाव : बालासाहेब रामभाउ शिंदे
वडिलांचे नाव: रामभाउ शिंदे
घर क्रमांक : 71
वय : 73 लिंग : पुरुष
छायाचित्र उपलब्ध

347 SWH0240010
नाव : लताबाई बालासाहेब शिंदे
पतीचे नाव: बालासाहेब शिंदे
घर क्रमांक : 71
वय : 71 लिंग : महिला
छायाचित्र उपलब्ध

348 LCQ1261031
नाव : मंचक बालासाहेब शिंदे
वडिलांचे नाव: बालासाहेब शिंदे
घर क्रमांक : 71
वय : 42 लिंग : पुरुष
छायाचित्र उपलब्ध

349 SWH1291327
नाव : राम बालासाहेब शिंदे
वडिलांचे नाव: बालासाहेब शिंदे
घर क्रमांक : 71
वय : 35 लिंग : पुरुष
छायाचित्र उपलब्ध

350 SWH6782577
नाव : वंदना मंचकराव शिंदे
पतीचे नाव: मंचकराव शिंदे
घर क्रमांक : 71
वय : 30 लिंग : महिला
छायाचित्र उपलब्ध

351 SWH8229965
नाव : चित्रा राम शिंदे
पतीचे नाव: राम शिंदे
घर क्रमांक : 71
वय : 30 लिंग : महिला
छायाचित्र उपलब्ध

352 LCQ1258722
नाव : गौळणबाई मनोहर डूबे
पतीचे नाव: मनोहर डूबे
घर क्रमांक : 72
वय : 64 लिंग : महिला
छायाचित्र उपलब्ध

353 LCQ1258730
नाव : ताई मनोहर डूबे
वडिलांचे नाव: मनोहर डूबे
घर क्रमांक : 72
वय : 42 लिंग : महिला
छायाचित्र उपलब्ध

354 LCQ1281765
नाव : किसन दत्तराव शिंदे
वडिलांचे नाव: दत्तराव शिंदे
घर क्रमांक : 72
वय : 53 लिंग : पुरुष
छायाचित्र उपलब्ध

355 SWH8020174
नाव : छाया किसन शिंदे
पतीचे नाव: किसन शिंदे
घर क्रमांक : 72
वय : 49 लिंग : महिला
छायाचित्र उपलब्ध

356 SWH8230062
नाव : छाया चक्रधर शिंदे
पतीचे नाव: चक्रधर शिंदे
घर क्रमांक : 72
वय : 27 लिंग : महिला
छायाचित्र उपलब्ध

357 SWH8019440
नाव : प्रकाश दत्तराव शिंदे
वडिलांचे नाव: दत्तराव शिंदे
घर क्रमांक : 73
वय : 49 लिंग : पुरुष
छायाचित्र उपलब्ध

358 LCQ1260215
नाव : अनिता प्रकाश शिंदे
पतीचे नाव: प्रकाश शिंदे
घर क्रमांक : 73
वय : 42 लिंग : महिला
छायाचित्र उपलब्ध

359 SWH7364292
नाव : बालाजी सुदाम शिंदे
वडिलांचे नाव: सुदाम शिंदे
घर क्रमांक : 73
वय : 38 लिंग : पुरुष
छायाचित्र उपलब्ध

360 SWH2515138
नाव : रामेश्वर विश्वनाथ शिंदे
वडिलांचे नाव: विश्वनाथ शिंदे
घर क्रमांक : 73
वय : 34 लिंग : पुरुष
छायाचित्र उपलब्ध

361 SWH7364318
नाव : काशीनाथ सुदाम शिंदे
वडिलांचे नाव: सुदाम शिंदे
घर क्रमांक : 73
वय : 33 लिंग : पुरुष
छायाचित्र उपलब्ध

362 SWH7702897
नाव : सुरेखा नागनाथ शिंदे
पतीचे नाव: नागनाथ शिंदे
घर क्रमांक : 73
वय : 32 लिंग : महिला
छायाचित्र उपलब्ध

363 SWH8599250
नाव : आशा बालाजी शिंदे शिंदे
पतीचे नाव: बालाजी सुदाम शिंदे शिंदे
घर क्रमांक : 73
वय : 31 लिंग : महिला
छायाचित्र उपलब्ध

364 SWH8229908
नाव : शीतल गोपाळ शिंदे
पतीचे नाव: गोपाळ शिंदे
घर क्रमांक : 73
वय : 27 लिंग : महिला
छायाचित्र उपलब्ध

365 SWH8593477
नाव : निकिता प्रकाशराव शिंदे
वडिलांचे नाव: प्रकाश दत्ताराव शिंदे
घर क्रमांक : 73
वय : 24 लिंग : महिला
छायाचित्र उपलब्ध

366 LCQ1272343
नाव : सुभद्राबाई दिगंबर शिंदे
पतीचे नाव: दिगंबर शिंदे
घर क्रमांक : 74
वय : 73 लिंग : महिला
छायाचित्र उपलब्ध

367 SWH3501152
नाव : राजाभाऊ वैजनाथ शिंदे
वडिलांचे नाव: वैजनाथ शिंदे
घर क्रमांक : 74
वय : 34 लिंग : पुरुष
छायाचित्र उपलब्ध

368 SWH7364177
नाव : नंदकुमार वैजनाथ शिंदे
वडिलांचे नाव: वैजनाथ शिंदे
घर क्रमांक : 74
वय : 30 लिंग : पुरुष
छायाचित्र उपलब्ध

369 SWH7702889
नाव : अयोध्या राजाभाउ शिंदे
पतीचे नाव: राजाभाउ शिंदे
घर क्रमांक : 74
वय : 29 लिंग : महिला
छायाचित्र उपलब्ध

370 SWH7702905
नाव : मुरलीधर वैजनाथ शिंदे
वडिलांचे नाव: वैजनाथ शिंदे
घर क्रमांक : 74
वय : 26 लिंग : पुरुष
छायाचित्र उपलब्ध

371 SWH1251149
नाव : राधाबाई किशन शिंदे
पतीचे नाव: किशन शिंदे
घर क्रमांक : 75
वय : 72 लिंग : महिला
छायाचित्र उपलब्ध

372 SWH3615010
नाव : विलास किशनराव शिंदे
वडिलांचे नाव: किशनराव शिंदे
घर क्रमांक : 75
वय : 51 लिंग : पुरुष
छायाचित्र उपलब्ध

373 SWH8020380
नाव : गंगाधर संभाजी राउत
वडिलांचे नाव: संभाजी राउत
घर क्रमांक : 76
वय : 61 लिंग : पुरुष
छायाचित्र उपलब्ध

374 SWH6782197
नाव : संभाजी गंगाधर राउत
वडिलांचे नाव: गंगाधर राउत
घर क्रमांक : 76
वय : 33 लिंग : पुरुष
छायाचित्र उपलब्ध

375 SWH8609711
नाव : गवळण गंगाधर राऊत राऊत
आईचे नाव: चंद्रकला गंगाधर राऊत राऊत
घर क्रमांक : 76
वय : 29 लिंग : महिला
छायाचित्र उपलब्ध

376 SWH0240234
नाव : प्रयागबाई हरिभाउ गडगिळे
पतीचे नाव: हरिभाउ गडगिळे
घर क्रमांक : 77
वय : 49 लिंग : महिला
छायाचित्र उपलब्ध

377 SWH7364151
नाव : रजनिकांत तातेराव गडगीळे
वडिलांचे नाव: तातेराव गडगीळे
घर क्रमांक : 77
वय : 33 लिंग : पुरुष
छायाचित्र उपलब्ध

378 SWH8020398
नाव : वैजनाथ रामभाउ गडगिळे
वडिलांचे नाव: रामभाउ गडगिळे
घर क्रमांक : 78
वय : 52 लिंग : पुरुष
छायाचित्र उपलब्ध

379 SWH8276347
नाव : कपिल विठ्ठलप्रसाद काळे
वडिलांचे नाव: विठ्ठलप्रसाद काळे
घर क्रमांक : 79
वय : 24 लिंग : पुरुष
छायाचित्र उपलब्ध

380 SWH8020422
नाव : सुमनबाई नागनाथराव काळे
पतीचे नाव: नागनाथराव काळे
घर क्रमांक : 79
वय : 76 लिंग : महिला
छायाचित्र उपलब्ध

381 SWH8020430
नाव : विठ्ठलप्रसाद नागनाथ काळे
वडिलांचे नाव: नागनाथ काळे
घर क्रमांक : 79
वय : 49 लिंग : पुरुष
छायाचित्र उपलब्ध

382 LCQ1272475
नाव : उर्मीला विठलप्रसाद काळे
पतीचे नाव: विठलप्रसाद काळे
घर क्रमांक : 79
वय : 46 लिंग : महिला
छायाचित्र उपलब्ध

383 LCQ1260991
नाव : पद्मीनबाई गोविंदराव शिंदे
पतीचे नाव: गोविंदराव शिंदे
घर क्रमांक : 80
वय : 81 लिंग : महिला
छायाचित्र उपलब्ध

384 SWH8020448
नाव : जयवंतराव गोविंदराव शिंदे
वडिलांचे नाव: गोविंदराव शिंदे
घर क्रमांक : 80
वय : 76 लिंग : पुरुष
छायाचित्र उपलब्ध

385 SWH8020455
नाव : बालासाहेब गोविंदराव शिंदे
वडिलांचे नाव: गोविंदराव शिंदे
घर क्रमांक : 80
वय : 71 लिंग : पुरुष
छायाचित्र उपलब्ध

386 SWH8020463
नाव : दैवशाला बालासाहेब शिंदे
पतीचे नाव: बालासाहेब शिंदे
घर क्रमांक : 80
वय : 66 लिंग : महिला
छायाचित्र उपलब्ध

387 LCQ1259738
नाव : भास्कर जयवंतराव शिंदे
वडिलांचे नाव: जयवंतराव शिंदे
घर क्रमांक : 80
वय : 46 लिंग : पुरुष
छायाचित्र उपलब्ध

388 LCQ1258979
नाव : जिवन बालासाहेब् शिंदे
वडिलांचे नाव: बालासाहेब् शिंदे
घर क्रमांक : 80
वय : 42 लिंग : महिला
छायाचित्र उपलब्ध

389 SWH1277359
नाव : मुरलिधर जयवंतराव शिंदे
वडिलांचे नाव: जयवंतराव शिंदे
घर क्रमांक : 80
वय : 40 लिंग : पुरुष
छायाचित्र उपलब्ध

390 SWH6078729
नाव : उर्मिला मुरलीधर शिंदे
पतीचे नाव: मुरलीधर शिंदे
घर क्रमांक : 80
वय : 37 लिंग : महिला
छायाचित्र उपलब्ध

391 SWH1277367
नाव : मोहन बालासाहेब शिंदे
वडिलांचे नाव: बालासाहेब शिंदे
घर क्रमांक : 80
वय : 35 लिंग : पुरुष
छायाचित्र उपलब्ध

392 SWH0240317
नाव : केशव रामभाउ शिंदे
वडिलांचे नाव: रामभाउ शिंदे
घर क्रमांक : 81
वय : 76 लिंग : पुरुष
छायाचित्र उपलब्ध

393 LCQ1271436
नाव : रुक्मीणबाई केशवराव शिंदे
पतीचे नाव: केशवराव शिंदे
घर क्रमांक : 81
वय : 71 लिंग : महिला
छायाचित्र उपलब्ध

394 SWH8020471
नाव : विश्वंभर रामभाऊ शिंदे
वडिलांचे नाव: रामभाउ शिंदे
घर क्रमांक : 81
वय : 52 लिंग : पुरुष
छायाचित्र उपलब्ध

395 LCQ1271444
नाव : सत्यशिला विश्वंभर शिंदे
पतीचे नाव: विश्वंभर शिंदे
घर क्रमांक : 81
वय : 50 लिंग : महिला
छायाचित्र उपलब्ध

396 LCQ1270685
नाव : चंद्रकांत केशवराव शींदे
वडिलांचे नाव: केशवराव शींदे
घर क्रमांक : 81
वय : 39 लिंग : पुरुष
छायाचित्र उपलब्ध

397 SWH6782528
नाव : मोनिका सुरेश शिंदे
पतीचे नाव: सुरेश शिंदे
घर क्रमांक : 81
वय : 35 लिंग : महिला
छायाचित्र उपलब्ध

398 SWH7461056
नाव : अमिता चंद्रकांत शिंदे
पतीचे नाव: चंद्रकांत शिंदे
घर क्रमांक : 81
वय : 31 लिंग : महिला
छायाचित्र उपलब्ध

399 SWH8276297
नाव : अविनाश सुभाष शिंदे
वडिलांचे नाव: सुभाष शिंदे
घर क्रमांक : 82
वय : 24 लिंग : पुरुष
छायाचित्र उपलब्ध

400 LCQ1270925
नाव : सुभाष तातेराव शिंदे
वडिलांचे नाव: तातेराव शिंदे
घर क्रमांक : 82
वय : 51 लिंग : पुरुष
छायाचित्र उपलब्ध

401 LCQ1281666
नाव : श्रीकृष्ण तातेराव् शिंदे
वडिलांचे नाव: तातेराव् शिंदे
घर क्रमांक : 82
वय : 50 लिंग : पुरुष
छायाचित्र उपलब्ध

402 LCQ1282508
नाव : रोहिनी श्रीकृष्ण शिंदे
पतीचे नाव: श्रीकृष्ण शिंदे
घर क्रमांक : 82
वय : 46 लिंग : महिला
छायाचित्र उपलब्ध

403 LCQ1271469
नाव : महानंदा सुभाष् शिंदे
पतीचे नाव: सुभाष् शिंदे
घर क्रमांक : 82
वय : 42 लिंग : महिला
छायाचित्र उपलब्ध

404 SWH7702921
नाव : प्रद्युन्ना श्रीकृष्णा शिंदे
वडिलांचे नाव: श्रीकृष्णा शिंदे
घर क्रमांक : 82
वय : 25 लिंग : पुरुष
छायाचित्र उपलब्ध

405 SWH8020521
नाव : गोपिनाथ रुस्तूम शिंदे
वडिलांचे नाव: रुस्तूम शिंदे
घर क्रमांक : 83
वय : 79 लिंग : पुरुष
छायाचित्र उपलब्ध

406 LCQ1271592
नाव : बाबाराव रुस्तूमराव शिंदे
वडिलांचे नाव: रुस्तूमराव शिंदे
घर क्रमांक : 83
वय : 76 लिंग : पुरुष
छायाचित्र उपलब्ध

407 SWH8020539
नाव : सुशिलाबाई बाबाराव शिंदे
पतीचे नाव: बाबाराव शिंदे
घर क्रमांक : 83
वय : 71 लिंग : महिला
छायाचित्र उपलब्ध

408 LCQ1270990
नाव : दत्तराव रुस्तुमराव् शिंदे
इतर: रुस्तुमराव् शिंदे
घर क्रमांक : 83
वय : 59 लिंग : पुरुष
छायाचित्र उपलब्ध

409 SWH8025397
नाव : शाम बाबाराव शिंदे
वडिलांचे नाव: बाबाराव शिंदे
घर क्रमांक : 83
वय : 49 लिंग : पुरुष
छायाचित्र उपलब्ध

410 SWH8019838
नाव : सुरेखा शामराव शिंदे
पतीचे नाव: शामराव शिंदे
घर क्रमांक : 83
वय : 49 लिंग : महिला
छायाचित्र उपलब्ध

411 LCQ1261320
नाव : भिमराव गोपिनाथ शिंदे
वडिलांचे नाव: गोपिनाथ शिंदे
घर क्रमांक : 83
वय : 49 लिंग : पुरुष
छायाचित्र उपलब्ध

412 LCQ1258961
नाव : चक्रधर गोपीनाथ् शिंदे
वडिलांचे नाव: गोपीनाथ् शिंदे
घर क्रमांक : 83
वय : 44 लिंग : पुरुष
छायाचित्र उपलब्ध

413 LCQ1272392
नाव : प्रतिभा भिमराव् शिंदे
पतीचे नाव: भिमराव् शिंदे
घर क्रमांक : 83
वय : 43 लिंग : महिला
छायाचित्र उपलब्ध

414 SWH7817489
नाव : अंकिता शिंदे
वडिलांचे नाव: श्यामराव शिंदे
घर क्रमांक : 83
वय : 26 लिंग : महिला
छायाचित्र उपलब्ध

415 SWH8229973
नाव : संकेत श्यामराव शिंदे शिंदे
वडिलांचे नाव: शामराव शिंदे
घर क्रमांक : 83
वय : 25 लिंग : पुरुष
छायाचित्र उपलब्ध

416 SWH0240387
नाव : दत्तराव आबाजी शिंदे
वडिलांचे नाव: आबाजी शिंदे
घर क्रमांक : 84
वय : 79 लिंग : पुरुष
छायाचित्र उपलब्ध

417 LCQ1272681
नाव : सुमित्रा दत्तराव शिंदे
पतीचे नाव: दत्तराव शिंदे
घर क्रमांक : 84
वय : 72 लिंग : महिला
छायाचित्र उपलब्ध

418 LCQ1283126
नाव : सुधाकर दत्तराव शिंदे
वडिलांचे नाव: दत्तराव शिंदे
घर क्रमांक : 84
वय : 49 लिंग : पुरुष
छायाचित्र उपलब्ध

419 LCQ1271832
नाव : मनीषा आबासाहेब् शिंदे
पतीचे नाव: आबासाहेब् शिंदे
घर क्रमांक : 84
वय : 49 लिंग : महिला
छायाचित्र उपलब्ध

420 SWH0240397
नाव : आबासाहेब दत्तराव शिंदे
वडिलांचे नाव: दत्तराव शिंदे
घर क्रमांक : 84
वय : 49 लिंग : पुरुष
छायाचित्र उपलब्ध

421 SWH2519999
नाव : शामला सुधाकर शिंदे
पतीचे नाव: सुधाकर शिंदे
घर क्रमांक : 84
वय : 41 लिंग : महिला
छायाचित्र उपलब्ध

422 SWH7817497
नाव : किरण शिंदे
वडिलांचे नाव: आबासाहेब शिंदे
घर क्रमांक : 84
वय : 27 लिंग : पुरुष
छायाचित्र उपलब्ध

423 SWH8230005
नाव : अनंत अबासाहेब शिंदे
वडिलांचे नाव: अबासाहेब शिंदे
घर क्रमांक : 84
वय : 25 लिंग : पुरुष
छायाचित्र उपलब्ध

424 LCQ1270305
नाव : आबासाहेब प्रभाकर गडगिळ
वडिलांचे नाव: प्रभाकर गडगिळ
घर क्रमांक : 85
वय : 56 लिंग : पुरुष
छायाचित्र उपलब्ध

425 LCQ1270438
नाव : गंगाबाई आबासाहेब गडगिळ
पतीचे नाव: आबासाहेब गडगिळ
घर क्रमांक : 85
वय : 53 लिंग : महिला
छायाचित्र उपलब्ध

426 LCQ1271220
नाव : भागूबाई बाबासाहेब गडगिळे
पतीचे नाव: बाबासाहेब गडगिळे
घर क्रमांक : 85
वय : 56 लिंग : महिला
छायाचित्र उपलब्ध

427 LCQ1271402
नाव : संतोष बाबासाहेब गडागीळे
वडिलांचे नाव: बाबासाहेब गडागीळे
घर क्रमांक : 85
वय : 40 लिंग : पुरुष
छायाचित्र उपलब्ध

428 SWH7364094
नाव : विदयाधर आबासाहेब गडगिळे
वडिलांचे नाव: आबासाहेब गडगिळे
घर क्रमांक : 85
वय : 35 लिंग : पुरुष
छायाचित्र उपलब्ध

429 SWH7364284
नाव : गोपीनाथ आबासाहेब गडगिळे
वडिलांचे नाव: आबासाहेब गडगिळे
घर क्रमांक : 85
वय : 34 लिंग : पुरुष
छायाचित्र उपलब्ध

430 SWH8230179
नाव : मधुकर मोहनराव गडगिळे
वडिलांचे नाव: मोहनराव गडगिळे
घर क्रमांक : 85
वय : 31 लिंग : पुरुष
छायाचित्र उपलब्ध

431 SWH8230047
नाव : अश्विनी मधुकर गडगिळे
पतीचे नाव: मधुकर गडगिळे
घर क्रमांक : 85
वय : 25 लिंग : महिला
छायाचित्र उपलब्ध

432 LCQ1260611
नाव : दत्तराव योगाजी शिंदे
वडिलांचे नाव: योगाजी शिंदे
घर क्रमांक : 86
वय : 71 लिंग : पुरुष
छायाचित्र उपलब्ध

433 LCQ1282300
नाव : रेणुकाबाई प्रभाकर् शिंदे
पतीचे नाव: प्रभाकर् शिंदे
घर क्रमांक : 86
वय : 43 लिंग : महिला
छायाचित्र उपलब्ध

434 SWH8020497
नाव : चंद्रकला धोंडिबा शिंदे
पतीचे नाव: धोंडिबा शिंदे
घर क्रमांक : 87
वय : 86 लिंग : महिला
छायाचित्र उपलब्ध

435 LCQ0410456
नाव : नागोराव योगाजी शिंदे
वडिलांचे नाव: योगाजी शिंदे
घर क्रमांक : 87
वय : 71 लिंग : पुरुष
छायाचित्र उपलब्ध

436 SWH0240424
नाव : अनूसया नागोराव शिंदे
पतीचे नाव: नागोराव शिंदे
घर क्रमांक : 87
वय : 67 लिंग : महिला
छायाचित्र उपलब्ध

437 LCQ1282318
नाव : शशिकला गोविंद शिंदे
पतीचे नाव: गोविंद शिंदे
घर क्रमांक : 87
वय : 66 लिंग : महिला
छायाचित्र उपलब्ध

438 LCQ1269968
नाव : चक्रधर नागोराव् शिंदे
वडिलांचे नाव: नागोराव् शिंदे
घर क्रमांक : 87
वय : 43 लिंग : पुरुष
छायाचित्र उपलब्ध

439 LCQ1272616
नाव : परमेश्वर नागोराव् शिंदे
वडिलांचे नाव: नागोराव् शिंदे
घर क्रमांक : 87
वय : 42 लिंग : पुरुष
छायाचित्र उपलब्ध

440 SWH7293681
नाव : अच्युतराव गोविंद् शिंदे
वडिलांचे नाव: गोविंद् शिंदे
घर क्रमांक : 87
वय : 42 लिंग : पुरुष
छायाचित्र उपलब्ध

441 SWH7293731
नाव : दुर्गा परमेश्वर शिंदे
पतीचे नाव: परमेश्वर शिंदे
घर क्रमांक : 87
वय : 39 लिंग : महिला
छायाचित्र उपलब्ध

442 SWH8020562
नाव : सखूबाई गोपाळराव गडगिळे
पतीचे नाव: गोपाळराव गडगिळे
घर क्रमांक : 89
वय : 87 लिंग : महिला
छायाचित्र उपलब्ध

443 SWH8020570
नाव : गोपाळ नामदेव गडगिळे
वडिलांचे नाव: नामदेव गडगिळे
घर क्रमांक : 89
वय : 66 लिंग : पुरुष
छायाचित्र उपलब्ध

444 LCQ1272293
नाव : भागिरथी शिवाजी शिंदे
पतीचे नाव: शिवाजी शिंदे
घर क्रमांक : 90
वय : 96 लिंग : महिला
छायाचित्र उपलब्ध

445 LCQ1259274
नाव : शिवाजी श्रीपतराव् शिंदे
वडिलांचे नाव: श्रीपतराव् शिंदे
घर क्रमांक : 90
वय : 56 लिंग : पुरुष
छायाचित्र उपलब्ध

446 LCQ1261486
नाव : चक्रधर शिवाजी् शिंदे
वडिलांचे नाव: शिवाजी् शिंदे
घर क्रमांक : 90
वय : 42 लिंग : पुरुष
छायाचित्र उपलब्ध

447 SWH2515146
नाव : विदयाधर शिवाजी शिंदे
वडिलांचे नाव: शिवाजी शिंदे
घर क्रमांक : 90
वय : 34 लिंग : पुरुष
छायाचित्र उपलब्ध

448 LCQ1260314
नाव : भाउसाहेब नारायण शिंदे
वडिलांचे नाव: नारायण शिंदे
घर क्रमांक : 91
वय : 40 लिंग : पुरुष
छायाचित्र उपलब्ध

449 LCQ1283274
नाव : कीशन बाबाराव शींदे
वडिलांचे नाव: बाबाराव शींदे
घर क्रमांक : 91
वय : 41 लिंग : पुरुष
छायाचित्र उपलब्ध

450 SWH6782544
नाव : छाया भाऊसाहेब शिंदे
पतीचे नाव: भाऊसाहेब शिंदे
घर क्रमांक : 91
वय : 34 लिंग : महिला
छायाचित्र उपलब्ध

451 SWH8022782
नाव : धोंडूबाई रंगनाथ गडगिळे
पतीचे नाव: रंगनाथ गडगिळे
घर क्रमांक : 93
वय : 66 लिंग : महिला
छायाचित्र उपलब्ध

452 LCQ1259654
नाव : राजेभाऊ रंगनाथराव गडगिळे
वडिलांचे नाव: रंगनाथराव गडगिळे
घर क्रमांक : 93
वय : 38 लिंग : पुरुष
छायाचित्र उपलब्ध

453 LCQ1283241
नाव : पद्मीनबाई किशनराव शिंदे
पतीचे नाव: किशनराव शिंदे
घर क्रमांक : 95
वय : 96 लिंग : महिला
छायाचित्र उपलब्ध

454 SWH8022808
नाव : बाबाराव किशनराव शिंदे
वडिलांचे नाव: किशनराव शिंदे
घर क्रमांक : 95
वय : 79 लिंग : पुरुष
छायाचित्र उपलब्ध

455 SWH8022816
नाव : पार्वतीबाई बाबाराव शिंदे
पतीचे नाव: बाबाराव शिंदे
घर क्रमांक : 95
वय : 71 लिंग : महिला
छायाचित्र उपलब्ध

456 SWH3533395
नाव : अक्षय बाबाराव शिंदे
वडिलांचे नाव: बाबाराव शिंदे
घर क्रमांक : 95
वय : 34 लिंग : पुरुष
छायाचित्र उपलब्ध

457 SWH8022824
नाव : धोंडूबाई गोपाळराव शिंदे
पतीचे नाव: गोपाळराव शिंदे
घर क्रमांक : 96
वय : 86 लिंग : महिला
छायाचित्र उपलब्ध

458 SWH7293764
नाव : नारायण गोपाळराव शिंदे
वडिलांचे नाव: गोपाळराव शिंदे
घर क्रमांक : 96
वय : 71 लिंग : पुरुष
छायाचित्र उपलब्ध

459 SWH8022832
नाव : कांताबाई नारायण शिंदे
पतीचे नाव: नारायण शिंदे
घर क्रमांक : 96
वय : 66 लिंग : महिला
छायाचित्र उपलब्ध

460 LCQ1270040
नाव : चीमनाजी विठ्ठलराव् शिंदे
वडिलांचे नाव: विठ्ठलराव् शिंदे
घर क्रमांक : 96
वय : 66 लिंग : पुरुष
छायाचित्र उपलब्ध

461 LCQ1260389
नाव : लक्ष्मीबाई चीमनाजी् शिंदे
पतीचे नाव: चीमनाजी् शिंदे
घर क्रमांक : 96
वय : 61 लिंग : महिला
छायाचित्र उपलब्ध

462 LCQ1282979
नाव : रावसाहेब विठ्ठलराव शिंदे
वडिलांचे नाव: विठ्ठलराव शिंदे
घर क्रमांक : 96
वय : 55 लिंग : पुरुष
छायाचित्र उपलब्ध

463 LCQ1282987
नाव : ज्योति रावसाहेब शिंदे
पतीचे नाव: रावसाहेब शिंदे
घर क्रमांक : 96
वय : 50 लिंग : महिला
छायाचित्र उपलब्ध

464 SWH2515153
नाव : संतोष नारायण शिंदे
वडिलांचे नाव: नारायण शिंदे
घर क्रमांक : 96
वय : 34 लिंग : पुरुष
छायाचित्र उपलब्ध

465 SWH7519945
नाव : गोदावरी साहेबराव शिंदे
पतीचे नाव: साहेबराव शिंदे
घर क्रमांक : 96
वय : 29 लिंग : महिला
छायाचित्र उपलब्ध

466 SWH8229981
नाव : प्रसाद रावसाहेब शिंदे
वडिलांचे नाव: रावसाहेब शिंदे
घर क्रमांक : 96
वय : 26 लिंग : पुरुष
छायाचित्र उपलब्ध

467 SWH7460942
नाव : रमेश गंगाधर शेडंगे
वडिलांचे नाव: गंगाधर शेडंगे
घर क्रमांक : 98
वय : 34 लिंग : पुरुष
छायाचित्र उपलब्ध

468 LCQ1259050
नाव : लिंबाजी दशरथ शेंडगे
वडिलांचे नाव: दशरथ शेंडगे
घर क्रमांक : 98
वय : 71 लिंग : पुरुष
छायाचित्र उपलब्ध

469 SWH8022840
नाव : सुबाबाई लिंबाजी शेंडगे
पतीचे नाव: लिंबाजी शेंडगे
घर क्रमांक : 98
वय : 66 लिंग : महिला
छायाचित्र उपलब्ध

470 LCQ1258557
नाव : गंगाधर दशरथ शेंडगे
वडिलांचे नाव: दशरथ शेंडगे
घर क्रमांक : 98
वय : 66 लिंग : पुरुष
छायाचित्र उपलब्ध

471 SWH8022857
नाव : सरस्वती गंगाधर शेंडगे
पतीचे नाव: गंगाधर शेंडगे
घर क्रमांक : 98
वय : 61 लिंग : महिला
छायाचित्र उपलब्ध

472 SWH7363781
नाव : राणी गणेश शेंडगे
पतीचे नाव: गणेश शेंडगे
घर क्रमांक : 98
वय : 32 लिंग : महिला
छायाचित्र उपलब्ध

473 LCQ1259845
नाव : बालासाहेब गंगाधार शेडंगे
वडिलांचे नाव: गंगाधार शेडंगे
घर क्रमांक : 98
वय : 36 लिंग : पुरुष
छायाचित्र उपलब्ध

474 SWH7293772
नाव : गणेश लिंबाजी शेंडगे
वडिलांचे नाव: लिंबाजी शेंडगे
घर क्रमांक : 98
वय : 34 लिंग : पुरुष
छायाचित्र उपलब्ध

475 SWH7702871
नाव : स्वाती भाउसाहेब शेंडगे
पतीचे नाव: भाउसाहेब शेंडगे
घर क्रमांक : 98
वय : 25 लिंग : महिला
छायाचित्र उपलब्ध

476 SWH8022873
नाव : बायनाबाई लक्ष्मण रासवे
पतीचे नाव: लक्ष्मण रासवे
घर क्रमांक : 99
वय : 66 लिंग : महिला
छायाचित्र उपलब्ध

477 SWH6781850
नाव : लताबाई जनार्धन रासवे
पतीचे नाव: जनार्धन रासवे
घर क्रमांक : 99
वय : 50 लिंग : महिला
छायाचित्र उपलब्ध

478 LCQ1259753
नाव : गणेश लक्ष्मणराव रासवे
वडिलांचे नाव: लक्ष्मणराव रासवे
घर क्रमांक : 99
वय : 42 लिंग : पुरुष
छायाचित्र उपलब्ध

479 SWH6782338
नाव : मिरा गणेश रासवे
पतीचे नाव: गणेश रासवे
घर क्रमांक : 99
वय : 32 लिंग : महिला
छायाचित्र उपलब्ध

480 SWH7363856
नाव : सुरेखा सुधाकर ससवे
पतीचे नाव: सुधाकर ससवे
घर क्रमांक : 99
वय : 32 लिंग : महिला
छायाचित्र उपलब्ध

481 LCQ1261296
नाव : सरस्वती दादाराव शिंदे
पतीचे नाव: दादाराव शिंदे
घर क्रमांक : 100
वय : 66 लिंग : महिला
छायाचित्र उपलब्ध

482 LCQ0410803
नाव : राजाराम दादाराव शिंदे
वडिलांचे नाव: दादाराव शिंदे
घर क्रमांक : 100
वय : 53 लिंग : पुरुष
छायाचित्र उपलब्ध

483 LCQ1259639
नाव : प्रकाश दादाराव् शिंदे
वडिलांचे नाव: दादाराव् शिंदे
घर क्रमांक : 100
वय : 44 लिंग : पुरुष
छायाचित्र उपलब्ध

484 LCQ1259837
नाव : अशोक दादाराव् शिंदे
वडिलांचे नाव: दादाराव् शिंदे
घर क्रमांक : 100
वय : 42 लिंग : पुरुष
छायाचित्र उपलब्ध

485 LCQ1261288
नाव : सवीता राजाराम् शिंदे
पतीचे नाव: राजाराम् शिंदे
घर क्रमांक : 100
वय : 42 लिंग : महिला
छायाचित्र उपलब्ध

486 SWH8609349
नाव : राजेभाऊ जगदीश शिंदे शिंदे
वडिलांचे नाव: जगदीश शिंदे शिंदे
घर क्रमांक : 100
वय : 30 लिंग : पुरुष
छायाचित्र उपलब्ध

487 SWH8611402
नाव : चक्रधर जगदीश शिंदे शिंदे
वडिलांचे नाव: जगदीश शिंदे शिंदे
घर क्रमांक : 100
वय : 26 लिंग : पुरुष
छायाचित्र उपलब्ध

488 SWH8229999
नाव : दादाराव राजाराम शिंदे
वडिलांचे नाव: राजाराम शिंदे
घर क्रमांक : 100
वय : 25 लिंग : पुरुष
छायाचित्र उपलब्ध

489 SWH8022881
नाव : गोपाबाई मंचक शिंदे
पतीचे नाव: मंचक शिंदे
घर क्रमांक : 101
वय : 66 लिंग : महिला
छायाचित्र उपलब्ध

490 SWH7363682
नाव : ज्योती गोपिनाथ शिंदे
पतीचे नाव: गोपिनाथ शिंदे
घर क्रमांक : 101
वय : 33 लिंग : महिला
छायाचित्र उपलब्ध

491 SWH8022931
नाव : रुक्मीण वैजनाथ शिंदे
पतीचे नाव: वैजनाथ शिंदे
घर क्रमांक : 103
वय : 61 लिंग : महिला
छायाचित्र उपलब्ध

492 LCQ1259704
नाव : लक्ष्मण वैजनाथ् शिंदे
वडिलांचे नाव: वैजनाथ् शिंदे
घर क्रमांक : 103
वय : 42 लिंग : पुरुष
छायाचित्र उपलब्ध

493 SWH7293780
नाव : राम वैजनाथ शिंदे
वडिलांचे नाव: वैजनाथ शिंदे
घर क्रमांक : 103
वय : 38 लिंग : पुरुष
छायाचित्र उपलब्ध

494 SWH6781918
नाव : भरत वैजनाथराव शिंदे
वडिलांचे नाव: वैजनाथराव शिंदे
घर क्रमांक : 103
वय : 34 लिंग : पुरुष
छायाचित्र उपलब्ध

495 SWH6782247
नाव : विधाधर वैजनाथ शिंदे
वडिलांचे नाव: वैजनाथ शिंदे
घर क्रमांक : 103
वय : 33 लिंग : पुरुष
छायाचित्र उपलब्ध

496 SWH7406796
नाव : शिवनंदा लक्ष्मन शिंदे
पतीचे नाव: लक्ष्मन शिंदे
घर क्रमांक : 103
वय : 34 लिंग : महिला
छायाचित्र उपलब्ध

497 SWH6476386
नाव : रेखाबाई गोपीनाथ शिंदे
पतीचे नाव: गोपाळ शिंदे
घर क्रमांक : 108
वय : 42 लिंग : महिला
छायाचित्र उपलब्ध

498 SWH7293798
नाव : गयाबाई रंगनाथ् शिंदे
पतीचे नाव: रंगनाथ् शिंदे
घर क्रमांक : 108
वय : 84 लिंग : महिला
छायाचित्र उपलब्ध

499 SWH8020075
नाव : सिंधूबाई देवराव शिंदे
पतीचे नाव: देवराव शिंदे
घर क्रमांक : 108
वय : 56 लिंग : महिला
छायाचित्र उपलब्ध

500 SWH7364169
नाव : विलास देवराव शिंदे
वडिलांचे नाव: देवराव शिंदे
घर क्रमांक : 108
वय : 42 लिंग : पुरुष
छायाचित्र उपलब्ध

501 SWH8424830
नाव : प्रसाद बालासाहेब जाधव
वडिलांचे नाव: बालासाहेब जाधव
घर क्रमांक : 109
वय : 24 लिंग : पुरुष
छायाचित्र उपलब्ध

502 SWH8022972
नाव : दादाराव नरहरि जाधव
वडिलांचे नाव: नरहरि जाधव
घर क्रमांक : 109
वय : 76 लिंग : पुरुष
छायाचित्र उपलब्ध

503 SWH8022980
नाव : सावित्रा दादाराव जाधव
पतीचे नाव: दादाराव जाधव
घर क्रमांक : 109
वय : 71 लिंग : महिला
छायाचित्र उपलब्ध

504 SWH8022956
नाव : बालासाहेब महादू जाधव
वडिलांचे नाव: महादू जाधव
घर क्रमांक : 109
वय : 52 लिंग : पुरुष
छायाचित्र उपलब्ध

505 SWH8022964
नाव : रेखा बालासाहेब जाधव
पतीचे नाव: बालासाहेब जाधव
घर क्रमांक : 109
वय : 50 लिंग : महिला
छायाचित्र उपलब्ध

506 SWH0240804
नाव : गोपिनाथ किशन तुपकर
वडिलांचे नाव: किशन तुपकर
घर क्रमांक : 110
वय : 61 लिंग : पुरुष
छायाचित्र उपलब्ध

507 SWH0240812
नाव : दैवशाला गोपिनाथ तुपकर
पतीचे नाव: गोपिनाथ तुपकर
घर क्रमांक : 110
वय : 56 लिंग : महिला
छायाचित्र उपलब्ध

508 SWH6782106
नाव : पांडुरंग गोपिनाथ तुपकर
वडिलांचे नाव: गोपिनाथ तुपकर
घर क्रमांक : 110
वय : 36 लिंग : पुरुष
छायाचित्र उपलब्ध

509 SWH6782080
नाव : संजय गोपिनाथ तुपकर
वडिलांचे नाव: गोपिनाथ तुपकर
घर क्रमांक : 110
वय : 34 लिंग : पुरुष
छायाचित्र उपलब्ध

510 SWH7364045
नाव : सुरेखा पाडुरंग तुपकर
पतीचे नाव: पाडुरंग तुपकर
घर क्रमांक : 110
वय : 32 लिंग : महिला
छायाचित्र उपलब्ध

511 SWH6781942
नाव : संतोष तुपकर तुपकर
वडिलांचे नाव: तुपकर गोपीनाथ
घर क्रमांक : 110
वय : 31 लिंग : पुरुष
छायाचित्र उपलब्ध

512 SWH7364037
नाव : सारिका संजय तुपकर
पतीचे नाव: संजय तुपकर
घर क्रमांक : 110
वय : 30 लिंग : महिला
छायाचित्र उपलब्ध

513 SWH8424855
नाव : शाहीन शब्बीर शेख
पतीचे नाव: शब्बीर शेख़
घर क्रमांक : 111
वय : 36 लिंग : महिला
छायाचित्र उपलब्ध

514 SWH8276222
नाव : सना इब्राहिम शेख
पतीचे नाव: इब्राहिम दस्तगीर शेख
घर क्रमांक : 111
वय : 25 लिंग : महिला
छायाचित्र उपलब्ध

515 SWH8276255
नाव : रेश्मा शौकत शेख
पतीचे नाव: शौकत शेख
घर क्रमांक : 111
वय : 25 लिंग : महिला
छायाचित्र उपलब्ध

516 SWH8022998
नाव : रुखियाबी शहाबूदीन शेख
पतीचे नाव: शहाबूदीन शेख
घर क्रमांक : 111
वय : 81 लिंग : महिला
छायाचित्र उपलब्ध

517 SWH0240846
नाव : दस्तगिर शहाबूदीन शेख
वडिलांचे नाव: शहाबूदीन शेख
घर क्रमांक : 111
वय : 66 लिंग : पुरुष
छायाचित्र उपलब्ध

518 SWH3615044
नाव : महेमून दस्तगिर शेख
वडिलांचे नाव: दस्तगिर शेख
घर क्रमांक : 111
वय : 63 लिंग : पुरुष
छायाचित्र उपलब्ध

519 SWH8023004
नाव : नजीर महमद शेख
वडिलांचे नाव: महमद शेख
घर क्रमांक : 111
वय : 56 लिंग : पुरुष
छायाचित्र उपलब्ध

520 LCQ1260082
नाव : हसीना नजीर शेख
पतीचे नाव: नजीर शेख
घर क्रमांक : 111
वय : 52 लिंग : महिला
छायाचित्र उपलब्ध

521 LCQ1260454
नाव : शब्बीर शहाबुदीन शेख
वडिलांचे नाव: शहाबुदीन शेख
घर क्रमांक : 111
वय : 42 लिंग : पुरुष
छायाचित्र उपलब्ध

522 SWH8599367
नाव : रमज़ान नज़ीर शेख शेख
वडिलांचे नाव: नज़ीर अहमद शेख शेख
घर क्रमांक : 111
वय : 22 लिंग : पुरुष
छायाचित्र उपलब्ध

523 SWH8023053
नाव : महेबूबखॉ सुल्तानखॉ पठाण
वडिलांचे नाव: सुल्तानखॉ पठाण
घर क्रमांक : 112
वय : 51 लिंग : पुरुष
छायाचित्र उपलब्ध

524 SWH8023061
नाव : खालीदाबी महेबूबखॉ पठाण
पतीचे नाव: महेबूबखॉ पठाण
घर क्रमांक : 112
वय : 49 लिंग : महिला
छायाचित्र उपलब्ध

525 SWH8599391
नाव : सुलतान मेहबूब पठाण पठाण
वडिलांचे नाव: मेहबूब सुलतान पठाण
घर क्रमांक : 112
वय : 23 लिंग : पुरुष
छायाचित्र उपलब्ध

526 SWH8279093
नाव : कुलदीप वैजनाथ काळे
वडिलांचे नाव: वैजनाथ मुंजाजी काळे
घर क्रमांक : 113
वय : 24 लिंग : पुरुष
छायाचित्र उपलब्ध

527 SWH8023558
नाव : मुंजाजी ज्ञानोबा काळे
वडिलांचे नाव: ज्ञानोबा काळे
घर क्रमांक : 113
वय : 81 लिंग : पुरुष
छायाचित्र उपलब्ध

528 SWH8023582
नाव : गंगाबाई मुंजाजी काळे
पतीचे नाव: मुंजाजी काळे
घर क्रमांक : 113
वय : 75 लिंग : महिला
छायाचित्र उपलब्ध

529 SWH8023087
नाव : वैजनाथ मुंजाजी काळे
वडिलांचे नाव: मुंजाजी काळे
घर क्रमांक : 113
वय : 54 लिंग : पुरुष
छायाचित्र उपलब्ध

530 SWH8023095
नाव : नागनाथ मुंजाजी काळे
वडिलांचे नाव: मुंजाजी काळे
घर क्रमांक : 113
वय : 51 लिंग : पुरुष
छायाचित्र उपलब्ध

531 LCQ1271956
नाव : कालींदा वैजनाथ काळे
पतीचे नाव: वैजनाथ काळे
घर क्रमांक : 113
वय : 49 लिंग : महिला
छायाचित्र उपलब्ध

532 LCQ1260959
नाव : गंगासागर नागनाथ काळे
पतीचे नाव: नागनाथ काळे
घर क्रमांक : 113
वय : 43 लिंग : महिला
छायाचित्र उपलब्ध

533 SWH7817455
नाव : सोनाली काळे
पतीचे नाव: गणेशराव काळे
घर क्रमांक : 114
वय : 38 लिंग : महिला
छायाचित्र उपलब्ध

534 SWH8023103
नाव : शोभा विश्वनाथ काळे
पतीचे नाव: विश्वनाथ काळे
घर क्रमांक : 114
वय : 71 लिंग : महिला
छायाचित्र उपलब्ध

535 SWH3501137
नाव : रेखा सुधाकर काळे
पतीचे नाव: सुधाकर काळे
घर क्रमांक : 114
वय : 49 लिंग : महिला
छायाचित्र उपलब्ध

536 SWH8230104
नाव : सुरेश सुधाकर काळे
वडिलांचे नाव: सुधाकर काळे
घर क्रमांक : 114
वय : 28 लिंग : पुरुष
छायाचित्र उपलब्ध

537 SWH8276289
नाव : कुंदन किशनराव काळे
वडिलांचे नाव: किशनराव काळे
घर क्रमांक : 115
वय : 24 लिंग : पुरुष
छायाचित्र उपलब्ध

538 LCQ1283118
नाव : किशनराव भाउसाहेब काळे
वडिलांचे नाव: भाउसाहेब काळे
घर क्रमांक : 115
वय : 67 लिंग : पुरुष
छायाचित्र उपलब्ध

539 LCQ1282102
नाव : रामराव विठ्ठलराव काळे
वडिलांचे नाव: विठ्ठलराव काळे
घर क्रमांक : 115
वय : 66 लिंग : पुरुष
छायाचित्र उपलब्ध

540 SWH8023137
नाव : शामराव भाउसाहेब काळे
वडिलांचे नाव: भाउसाहेब काळे
घर क्रमांक : 115
वय : 53 लिंग : पुरुष
छायाचित्र उपलब्ध

541 LCQ1271766
नाव : संगिता शामराव काळे
पतीचे नाव: शामराव काळे
घर क्रमांक : 115
वय : 51 लिंग : महिला
छायाचित्र उपलब्ध

542 LCQ1272012
नाव : सवीता किशनराव काळे
पतीचे नाव: किशनराव काळे
घर क्रमांक : 115
वय : 49 लिंग : महिला
छायाचित्र उपलब्ध

543 SWH0241000
नाव : मुरलीधर भाउसाहेब काळे
वडिलांचे नाव: भाउसाहेब काळे
घर क्रमांक : 115
वय : 49 लिंग : पुरुष
छायाचित्र उपलब्ध

544 LCQ1261445
नाव : विनायक रामराव काळे
वडिलांचे नाव: रामराव काळे
घर क्रमांक : 115
वय : 45 लिंग : पुरुष
छायाचित्र उपलब्ध

545 LCQ1258870
नाव : प्रविन किशन काळे
वडिलांचे नाव: किशन काळे
घर क्रमांक : 115
वय : 36 लिंग : पुरुष
छायाचित्र उपलब्ध

546 SWH7293814
नाव : सारिका विनायक काळे
पतीचे नाव: विनायक काळे
घर क्रमांक : 115
वय : 36 लिंग : महिला
छायाचित्र उपलब्ध

547 SWH8023145
नाव : नागनाथ स्वानंद येरावार
वडिलांचे नाव: स्वानंद येरावार
घर क्रमांक : 117
वय : 71 लिंग : पुरुष
छायाचित्र उपलब्ध

548 SWH8023152
नाव : सुशीला नागनाथ येरावार
पतीचे नाव: नागनाथ येरावार
घर क्रमांक : 117
वय : 61 लिंग : महिला
छायाचित्र उपलब्ध

549 LCQ1270826
नाव : पद्मीनबाई तोलबा शेळके
पतीचे नाव: तोलबा शेळके
घर क्रमांक : 118
वय : 76 लिंग : महिला
छायाचित्र उपलब्ध

550 LCQ1271600
नाव : विष्णू तोलबा शेळके
वडिलांचे नाव: तोलबा शेळके
घर क्रमांक : 118
वय : 51 लिंग : पुरुष
छायाचित्र उपलब्ध

551 SWH8023160
नाव : उषा विष्णू शेळके
पतीचे नाव: विष्णू शेळके
घर क्रमांक : 118
वय : 49 लिंग : महिला
छायाचित्र उपलब्ध

552 SWH7702863
नाव : सत्यजीत विष्णु शेळके
वडिलांचे नाव: विष्णु शेळके
घर क्रमांक : 118
वय : 27 लिंग : पुरुष
छायाचित्र उपलब्ध

553 SWH8424822
नाव : मीना रामप्रभू शेळके
पतीचे नाव: रामप्रभू शेळके
घर क्रमांक : 119
वय : 34 लिंग : महिला
छायाचित्र उपलब्ध

554 LCQ1270321
नाव : धोंडीराम शंकर चांगभले
वडिलांचे नाव: शंकर चांगभले
घर क्रमांक : 119
वय : 48 लिंग : पुरुष
छायाचित्र उपलब्ध

555 LCQ1282235
नाव : मिराबाई धोंडीराम चांगभले
पतीचे नाव: धोंडीराम चांगभले
घर क्रमांक : 119
वय : 45 लिंग : महिला
छायाचित्र उपलब्ध

556 SWH7363633
नाव : सारिका रामनंद शेळके
पतीचे नाव: रामनंद शेळके
घर क्रमांक : 119
वय : 31 लिंग : महिला
छायाचित्र उपलब्ध

557 SWH7363815
नाव : छाया गजानन शेळके
पतीचे नाव: गजानन शेळके
घर क्रमांक : 119
वय : 30 लिंग : महिला
छायाचित्र उपलब्ध

558 LCQ1259118
नाव : निलावती शिवाजी शेळके
पतीचे नाव: शिवाजी शेळके
घर क्रमांक : 119
वय : 76 लिंग : महिला
छायाचित्र उपलब्ध

559 LCQ1272244
नाव : रंभाबाई दत्तराव शेळके
पतीचे नाव: दत्तराव शेळके
घर क्रमांक : 119
वय : 71 लिंग : महिला
छायाचित्र उपलब्ध

560 LCQ1271006
नाव : साहेब दौलतराव शेळके
वडिलांचे नाव: दौलतराव शेळके
घर क्रमांक : 119
वय : 66 लिंग : पुरुष
छायाचित्र उपलब्ध

561 LCQ1270750
नाव : कांताबाई साहेबराव शेळके
पतीचे नाव: साहेबराव शेळके
घर क्रमांक : 119
वय : 61 लिंग : महिला
छायाचित्र उपलब्ध

562 LCQ1282243
नाव : ब्रह्मदेव शिवाजीराव शेळके
वडिलांचे नाव: शिवाजीराव शेळके
घर क्रमांक : 119
वय : 42 लिंग : पुरुष
छायाचित्र उपलब्ध

563 LCQ1270206
नाव : रामप्रभु दत्ताराव शेळके
वडिलांचे नाव: दत्ताराव शेळके
घर क्रमांक : 119
वय : 38 लिंग : पुरुष
छायाचित्र उपलब्ध

564 SWH7460926
नाव : महानंदा दयानंद शेळके
पतीचे नाव: दयानंद शेळके
घर क्रमांक : 119
वय : 40 लिंग : महिला
छायाचित्र उपलब्ध

565 SWH6782171
नाव : गजानन साहेबराव शेळके
वडिलांचे नाव: साहेबराव शेळके
घर क्रमांक : 119
वय : 36 लिंग : पुरुष
छायाचित्र उपलब्ध

566 SWH7293822
नाव : रामेश्वर शिवाजी शेळके
वडिलांचे नाव: शिवाजी शेळके
घर क्रमांक : 119
वय : 35 लिंग : पुरुष
छायाचित्र उपलब्ध

567 SWH6782189
नाव : रामानंद साहेबराव शेळके
वडिलांचे नाव: साहेबराव शेळके
घर क्रमांक : 119
वय : 33 लिंग : पुरुष
छायाचित्र उपलब्ध

568 SWH8230138
नाव : कपिल अशोक शेळके
वडिलांचे नाव: अशोक शेळके
घर क्रमांक : 119
वय : 25 लिंग : पुरुष
छायाचित्र उपलब्ध

569 SWH8023178
नाव : गोविंद तुकाराम शेळके
वडिलांचे नाव: तुकाराम शेळके
घर क्रमांक : 120
वय : 76 लिंग : पुरुष
छायाचित्र उपलब्ध

570 SWH8023186
नाव : चंद्रभागा गोविंद शेळके
पतीचे नाव: गोविंद शेळके
घर क्रमांक : 120
वय : 71 लिंग : महिला
छायाचित्र उपलब्ध

571 LCQ1270727
नाव : सदाशिव गोविंद शेळके
वडिलांचे नाव: गोविंद शेळके
घर क्रमांक : 120
वय : 53 लिंग : पुरुष
छायाचित्र उपलब्ध

572 LCQ1270719
नाव : प्रयाग सदाशिव शेळके
पतीचे नाव: सदाशिव शेळके
घर क्रमांक : 120
वय : 50 लिंग : महिला
छायाचित्र उपलब्ध

573 SWH8023194
नाव : ज्ञानोबा तुकाराम शेळके
वडिलांचे नाव: तुकाराम शेळके
घर क्रमांक : 121
वय : 69 लिंग : पुरुष
छायाचित्र उपलब्ध

574 SWH8023202
नाव : गंगाबाई ज्ञानोबा शेळके
पतीचे नाव: ज्ञानोबा शेळके
घर क्रमांक : 121
वय : 62 लिंग : महिला
छायाचित्र उपलब्ध

575 LCQ1261601
नाव : माधव ज्ञानोबा शेळके
वडिलांचे नाव: ज्ञानोबा शेळके
घर क्रमांक : 121
वय : 42 लिंग : पुरुष
छायाचित्र उपलब्ध

576 SWH8023236
नाव : सिताबाई बालासाहेब काळे
पतीचे नाव: बालासाहेब काळे
घर क्रमांक : 122
वय : 71 लिंग : महिला
छायाचित्र उपलब्ध

577 LCQ1258623
नाव : विक्रम बालासाहेब काळे
वडिलांचे नाव: बालासाहेब काळे
घर क्रमांक : 122
वय : 50 लिंग : पुरुष
छायाचित्र उपलब्ध

578 LCQ1258615
नाव : माया विक्रम काळे
पतीचे नाव: विक्रम काळे
घर क्रमांक : 122
वय : 40 लिंग : महिला
छायाचित्र उपलब्ध

579 SWH8023251
नाव : पद्मीन गंगाधर अडकिणे
पतीचे नाव: गंगाधर अडकिणे
घर क्रमांक : 127
वय : 73 लिंग : महिला
छायाचित्र उपलब्ध

580 SWH6782213
नाव : मारोती गंगाधर अडकीणे
वडिलांचे नाव: गंगाधर अडकिणे
घर क्रमांक : 127
वय : 40 लिंग : पुरुष
छायाचित्र उपलब्ध

581 SWH7293848
नाव : लक्ष्मीबाई बबन अडकिणे
पतीचे नाव: बबन अडकिणे
घर क्रमांक : 128
वय : 71 लिंग : महिला
छायाचित्र उपलब्ध

582 LCQ1270099
नाव : नारायण गंगाधर अडकीणे
वडिलांचे नाव: गंगाधर अडकीणे
घर क्रमांक : 129
वय : 43 लिंग : पुरुष
छायाचित्र उपलब्ध

583 SWH6782585
नाव : रत्नमाला नारायण अडकिने
पतीचे नाव: नारायण अडकिने
घर क्रमांक : 129
वय : 39 लिंग : महिला
छायाचित्र उपलब्ध

584 SWH7364136
नाव : नीता अनंता जोरवर
पतीचे नाव: अनंता जोरवर
घर क्रमांक : 131
वय : 30 लिंग : महिला
छायाचित्र उपलब्ध

585 SWH8023228
नाव : संभाजी रावसाहेब जाधव
वडिलांचे नाव: रावसाहेब जाधव
घर क्रमांक : 131
वय : 35 लिंग : पुरुष
छायाचित्र उपलब्ध

586 SWH6782296
नाव : नागनाथ संभाजी जाधव
वडिलांचे नाव: संभाजी जाधव
घर क्रमांक : 131
वय : 34 लिंग : पुरुष
छायाचित्र उपलब्ध

587 SWH8023277
नाव : गंगुबाई रंगनाथ जोरवर
पतीचे नाव: रंगनाथ जोरवर
घर क्रमांक : 131
वय : 71 लिंग : महिला
छायाचित्र उपलब्ध

588 LCQ1272509
नाव : माणिक रंगनाथ जोरवर
वडिलांचे नाव: रंगनाथ जोरवर
घर क्रमांक : 131
वय : 42 लिंग : पुरुष
छायाचित्र उपलब्ध

589 LCQ1270339
नाव : वैजनाथ गोपीना जोरवर
वडिलांचे नाव: गोपीनाथ जोरवर
घर क्रमांक : 132
वय : 54 लिंग : पुरुष
छायाचित्र उपलब्ध

590 LCQ1270149
नाव : कमल वैजनाथ जोरवर
पतीचे नाव: वैजनाथ जोरवर
घर क्रमांक : 132
वय : 50 लिंग : महिला
छायाचित्र उपलब्ध

591 SWH6781868
नाव : अल्काबाई वैजनाथ जोरवर
पतीचे नाव: वैजनाथ जोरवर
घर क्रमांक : 132
वय : 42 लिंग : महिला
छायाचित्र उपलब्ध

592 SWH3501202
नाव : दशरथ वैजनाथ जोरवर
वडिलांचे नाव: वैजनाथ जोरवर
घर क्रमांक : 132
वय : 34 लिंग : पुरुष
छायाचित्र उपलब्ध

593 LCQ1271097
नाव : बालासाहेब गोविंदराव जोखर
वडिलांचे नाव: गोविंदराव जोखर
घर क्रमांक : 134
वय : 43 लिंग : पुरुष
छायाचित्र उपलब्ध

594 LCQ1282557
नाव : लक्ष्मीबाई गोविंदराव जोरवर
पतीचे नाव: गोविंदराव जोरवर
घर क्रमांक : 134
वय : 81 लिंग : महिला
छायाचित्र उपलब्ध

595 SWH8023293
नाव : व्यंकटराव गोविंदराव जोरवर
वडिलांचे नाव: गोविंदराव जोरवर
घर क्रमांक : 134
वय : 51 लिंग : पुरुष
छायाचित्र उपलब्ध

596 SWH1251073
नाव : सुनंदा व्यंकटराव जोरवर
पतीचे नाव: वयंकटराव जोरवर
घर क्रमांक : 134
वय : 49 लिंग : महिला
छायाचित्र उपलब्ध

597 SWH8599342
नाव : गोविंद वेंकटराव जोरवर जोरवर
वडिलांचे नाव: वेंकटराव गोविंदराव जोरवर
घर क्रमांक : 134
वय : 26 लिंग : पुरुष
छायाचित्र उपलब्ध

598 SWH8023301
नाव : गयाबाई प्रल्हादराव शिंदे
पतीचे नाव: प्रल्हादराव शिंदे
घर क्रमांक : 135
वय : 76 लिंग : महिला
छायाचित्र उपलब्ध

599 SWH8023319
नाव : दिलीप प्रल्हादराव शिंदे
वडिलांचे नाव: प्रल्हादराव शिंदे
घर क्रमांक : 135
वय : 55 लिंग : पुरुष
छायाचित्र उपलब्ध

600 SWH8023335
नाव : मधूकर प्रल्हादराव शिंदे
वडिलांचे नाव: प्रल्हादराव शिंदे
घर क्रमांक : 135
वय : 54 लिंग : पुरुष
छायाचित्र उपलब्ध

601 SWH8023343
नाव : चंद्रकला मधूकर शिंदे
पतीचे नाव: मधूकर शिंदे
घर क्रमांक : 135
वय : 53 लिंग : महिला
छायाचित्र उपलब्ध

602 SWH8023350
नाव : सुधाकर प्रल्हादराव शिंदे
वडिलांचे नाव: प्रल्हादराव शिंदे
घर क्रमांक : 135
वय : 52 लिंग : पुरुष
छायाचित्र उपलब्ध

603 SWH8023327
नाव : सुमन दिलीप शिंदे
पतीचे नाव: दिलीप शिंदे
घर क्रमांक : 135
वय : 51 लिंग : महिला
छायाचित्र उपलब्ध

604 SWH8023368
नाव : रुक्मीण सुधाकर शिंदे
पतीचे नाव: सुधाकर शिंदे
घर क्रमांक : 135
वय : 49 लिंग : महिला
छायाचित्र उपलब्ध

605 SWH7364086
नाव : प्रताप सुधाकर शिंदे
वडिलांचे नाव: सुधाकर शिंदे
घर क्रमांक : 135
वय : 30 लिंग : पुरुष
छायाचित्र उपलब्ध

606 SWH7364276
नाव : शामल मुरलीधर शिंदे
पतीचे नाव: मुरलीधर शिंदे
घर क्रमांक : 135
वय : 29 लिंग : महिला
छायाचित्र उपलब्ध

607 SWH7702947
नाव : विशाल विश्वनाथ शिंदे
वडिलांचे नाव: विश्वनाथ शिंदे
घर क्रमांक : 135
वय : 26 लिंग : पुरुष
छायाचित्र उपलब्ध

608 SWH8023434
नाव : राजाभाउ दामोधर पांचाळ
वडिलांचे नाव: दामोधर पांचाळ
घर क्रमांक : 138
वय : 51 लिंग : पुरुष
छायाचित्र उपलब्ध

609 SWH8023442
नाव : कांता राजाभाउ पांचाळ
पतीचे नाव: राजाभाउ पांचाळ
घर क्रमांक : 138
वय : 49 लिंग : महिला
छायाचित्र उपलब्ध

610 SWH8023665
नाव : कौसाबाई तुकाराम काळे
पतीचे नाव: तुकाराम काळे
घर क्रमांक : 139
वय : 66 लिंग : महिला
छायाचित्र उपलब्ध

611 SWH8023673
नाव : ज्ञानोबा माणिक काळे
वडिलांचे नाव: माणिक काळे
घर क्रमांक : 139
वय : 50 लिंग : पुरुष
छायाचित्र उपलब्ध

612 SWH8593469
नाव : उद्धव ज्ञानोबा काळे
वडिलांचे नाव: ज्ञानोबा माणिक काळे
घर क्रमांक : 139
वय : 28 लिंग : पुरुष
छायाचित्र उपलब्ध

613 SWH8023467
नाव : जनार्धन उत्तमराव काळे
वडिलांचे नाव: उत्तमराव काळे
घर क्रमांक : 140
वय : 51 लिंग : पुरुष
छायाचित्र उपलब्ध

614 LCQ1261247
नाव : यशंवत उतमराव काळे
वडिलांचे नाव: उतमराव काळे
घर क्रमांक : 140
वय : 48 लिंग : पुरुष
छायाचित्र उपलब्ध

615 LCQ1271543
नाव : मंजुषा ज्ञानोबा काळे
पतीचे नाव: ज्ञानोबा काळे
घर क्रमांक : 140
वय : 47 लिंग : महिला
छायाचित्र उपलब्ध

616 LCQ1271428
नाव : चिंतामनी उत्तमराव काळे
वडिलांचे नाव: उत्तमराव काळे
घर क्रमांक : 140
वय : 44 लिंग : पुरुष
छायाचित्र उपलब्ध

617 LCQ1261650
नाव : गीता जनार्धन काळे
पतीचे नाव: जनार्धन काळे
घर क्रमांक : 140
वय : 38 लिंग : महिला
छायाचित्र उपलब्ध

618 SWH7293897
नाव : प्रल्हाद उत्तमराव काळे
वडिलांचे नाव: उत्तमराव काळे
घर क्रमांक : 140
वय : 35 लिंग : पुरुष
छायाचित्र उपलब्ध

619 SWH8276339
नाव : ज्ञानेश्वर अनंत काळे
वडिलांचे नाव: अनंत काळे
घर क्रमांक : 141
वय : 24 लिंग : पुरुष
छायाचित्र उपलब्ध

620 SWH7837321
नाव : वैजनाथराव केशवराव काळे
वडिलांचे नाव: केशवराव काळे
घर क्रमांक : 141
वय : 71 लिंग : पुरुष
छायाचित्र उपलब्ध

621 SWH7837339
नाव : जिजाबाई वैजनाथराव काळे
पतीचे नाव: वैजनाथराव काळे
घर क्रमांक : 141
वय : 66 लिंग : महिला
छायाचित्र उपलब्ध

622 LCQ1260181
नाव : अनंत वैजनाथराव काळे
वडिलांचे नाव: वैजनाथराव काळे
घर क्रमांक : 141
वय : 53 लिंग : पुरुष
छायाचित्र उपलब्ध

623 LCQ1260264
नाव : मधूकर वैजनाथराव काळे
वडिलांचे नाव: वैजनाथराव काळे
घर क्रमांक : 141
वय : 52 लिंग : पुरुष
छायाचित्र उपलब्ध

624 LCQ1260074
नाव : भास्कर वैजनाथराव काळे
वडिलांचे नाव: वैजनाथराव काळे
घर क्रमांक : 141
वय : 52 लिंग : पुरुष
छायाचित्र उपलब्ध

625 LCQ1260884
नाव : सुनिता आबासाहेब काळे
वडिलांचे नाव: आबासाहेब काळे
घर क्रमांक : 141
वय : 50 लिंग : महिला
छायाचित्र उपलब्ध

626 LCQ1260777
नाव : सवीता आनंद काळे
पतीचे नाव: आनंद काळे
घर क्रमांक : 141
वय : 42 लिंग : महिला
छायाचित्र उपलब्ध

627 SWH1277755
नाव : संगिता भास्कर काळे
पतीचे नाव: भास्कर काळे
घर क्रमांक : 141
वय : 36 लिंग : महिला
छायाचित्र उपलब्ध

628 LCQ1282862
नाव : केरबा काशिनाथ घोडके
वडिलांचे नाव: काशिनाथ घोडके
घर क्रमांक : 142
वय : 66 लिंग : पुरुष
छायाचित्र उपलब्ध

629 SWH8023541
नाव : सुशीला केरबा घोडके
पतीचे नाव: केरबा घोडके
घर क्रमांक : 142
वय : 61 लिंग : महिला
छायाचित्र उपलब्ध

630 SWH8276271
नाव : अंजली अमोल काळे
वडिलांचे नाव: अमोल काळे
घर क्रमांक : 143
वय : 33 लिंग : महिला
छायाचित्र उपलब्ध

631 SWH8279077
नाव : सुनीता अतुल काळे
पतीचे नाव: अतुल साहेबराव
घर क्रमांक : 143
वय : 30 लिंग : महिला
छायाचित्र उपलब्ध

632 SWH8276263
नाव : वैष्णवी अण्णासाहेब काळे
वडिलांचे नाव: अण्णासाहेब काळे
घर क्रमांक : 143
वय : 24 लिंग : महिला
छायाचित्र उपलब्ध

633 SWH8023590
नाव : साहेबराव सोनबा काळे
वडिलांचे नाव: सोनबा काळे
घर क्रमांक : 143
वय : 61 लिंग : पुरुष
छायाचित्र उपलब्ध

634 SWH8023608
नाव : सुशिला साहेबराव काळे
पतीचे नाव: साहेबराव काळे
घर क्रमांक : 143
वय : 56 लिंग : महिला
छायाचित्र उपलब्ध

635 SWH8023616
नाव : आण्णासाहेब सोनबा काळे
वडिलांचे नाव: सोनबा काळे
घर क्रमांक : 143
वय : 56 लिंग : पुरुष
छायाचित्र उपलब्ध

636 SWH8023624
नाव : सुधाकर सोनबा काळे
वडिलांचे नाव: सोनबा काळे
घर क्रमांक : 143
वय : 52 लिंग : पुरुष
छायाचित्र उपलब्ध

637 LCQ1271774
नाव : मनिषा आण्णासाहेब काळे
पतीचे नाव: आण्णासाहेब काळे
घर क्रमांक : 143
वय : 49 लिंग : महिला
छायाचित्र उपलब्ध

638 LCQ1261163
नाव : वनीता सुधाकर काळे
पतीचे नाव: सुधाकर काळे
घर क्रमांक : 143
वय : 46 लिंग : महिला
छायाचित्र उपलब्ध

639 SWH7293905
नाव : अमोल साहेबराव काळे
वडिलांचे नाव: साहेबराव काळे
घर क्रमांक : 143
वय : 35 लिंग : पुरुष
छायाचित्र उपलब्ध

640 SWH7460900
नाव : पृथ्वीराज आण्णासाहेब काळे
वडिलांचे नाव: आण्णासाहेब काळे
घर क्रमांक : 143
वय : 29 लिंग : पुरुष
छायाचित्र उपलब्ध

641 SWH8279119
नाव : किशन पंढरीनाथ काळे
वडिलांचे नाव: पंढरीनाथ काळे
घर क्रमांक : 144
वय : 28 लिंग : पुरुष
छायाचित्र उपलब्ध

642 SWH8279127
नाव : नंदकुमार पंढरीनाथ काळे
वडिलांचे नाव: पंढरीनाथ काळे
घर क्रमांक : 144
वय : 24 लिंग : पुरुष
छायाचित्र उपलब्ध

643 SWH8023632
नाव : रंगूबाई पंढरी काळे
पतीचे नाव: पंढरी काळे
घर क्रमांक : 144
वय : 56 लिंग : महिला
छायाचित्र उपलब्ध

644 SWH8023640
नाव : रामभाउ विठ्ठल काळे
वडिलांचे नाव: विठ्ठल काळे
घर क्रमांक : 145
वय : 81 लिंग : पुरुष
छायाचित्र उपलब्ध

645 SWH8023657
नाव : सत्यभामा रामभाउ काळे
पतीचे नाव: रामभाउ काळे
घर क्रमांक : 145
वय : 76 लिंग : महिला
छायाचित्र उपलब्ध

646 SWH8023681
नाव : भगवान निळकंठ काळे
वडिलांचे नाव: निळकंठ काळे
घर क्रमांक : 146
वय : 53 लिंग : पुरुष
छायाचित्र उपलब्ध

647 LCQ1282847
नाव : कविता भगवान काळे
पतीचे नाव: भगवान काळे
घर क्रमांक : 146
वय : 49 लिंग : महिला
छायाचित्र उपलब्ध

648 SWH7702806
नाव : महेश शिवाजी काळे
वडिलांचे नाव: शिवाजी काळे
घर क्रमांक : 146
वय : 26 लिंग : पुरुष
छायाचित्र उपलब्ध

649 LCQ1258540
नाव : मोहन पुरभाजी काळे
वडिलांचे नाव: पुरभाजी काळे
घर क्रमांक : 147
वय : 51 लिंग : पुरुष
छायाचित्र उपलब्ध

650 LCQ1259357
नाव : सुरेश पुरभाजी काळे
वडिलांचे नाव: पुरभाजी काळे
घर क्रमांक : 147
वय : 49 लिंग : पुरुष
छायाचित्र उपलब्ध

651 SWH3501129
नाव : शिवकन्या मोहन काळे
पतीचे नाव: मोहन काळे
घर क्रमांक : 147
वय : 44 लिंग : महिला
छायाचित्र उपलब्ध

652 SWH3501103
नाव : गणेश संभाजी काळे
वडिलांचे नाव: संभाजी काळे
घर क्रमांक : 147
वय : 35 लिंग : पुरुष
छायाचित्र उपलब्ध

653 SWH3533445
नाव : मिनाक्षी सुरेश काळे
पतीचे नाव: सुरेश काळे
घर क्रमांक : 147
वय : 34 लिंग : महिला
छायाचित्र उपलब्ध

654 SWH7822992
नाव : केशव काळे
वडिलांचे नाव: राजाराम काळे
घर क्रमांक : 147
वय : 26 लिंग : पुरुष
छायाचित्र उपलब्ध

655 SWH8230021
नाव : नागनाथ मोहनराव काळे
वडिलांचे नाव: मोहनराव काळे
घर क्रमांक : 147
वय : 25 लिंग : पुरुष
छायाचित्र उपलब्ध

656 SWH8023764
नाव : शशिकला संभाजी काळे
पतीचे नाव: संभाजी काळे
घर क्रमांक : 148
वय : 61 लिंग : महिला
छायाचित्र उपलब्ध

657 SWH0241703
नाव : पद्मीन नारायण काळे
पतीचे नाव: नारायण काळे
घर क्रमांक : 149
वय : 76 लिंग : महिला
छायाचित्र उपलब्ध

658 SWH8023772
नाव : ऋषी नारायण काळे
वडिलांचे नाव: नारायण काळे
घर क्रमांक : 149
वय : 56 लिंग : पुरुष
छायाचित्र उपलब्ध

659 SWH8023780
नाव : रुक्मणी ऋषी काळे
पतीचे नाव: ऋषी काळे
घर क्रमांक : 149
वय : 51 लिंग : महिला
छायाचित्र उपलब्ध

660 SWH6782270
नाव : मारोती रुस्तुम काळे
वडिलांचे नाव: रुस्तुम काले
घर क्रमांक : 149
वय : 34 लिंग : पुरुष
छायाचित्र उपलब्ध

661 SWH6782619
नाव : मिरा मारोती काळे
पतीचे नाव: मारोती काळे
घर क्रमांक : 149
वय : 31 लिंग : महिला
छायाचित्र उपलब्ध

662 SWH8599359
नाव : विलास शामराव काळे काळे
वडिलांचे नाव: शामराव भाऊसाहेब काळे काळे
घर क्रमांक : 150
वय : 24 लिंग : पुरुष
छायाचित्र उपलब्ध

663 LCQ1283316
नाव : तुकाराम शिवाजी काळे
वडिलांचे नाव: शिवाजी काळे
घर क्रमांक : 15/1
वय : 39 लिंग : पुरुष
छायाचित्र उपलब्ध

664 SWH8278996
नाव : संग्राम मारोती काळे
वडिलांचे नाव: मारोती काळे
घर क्रमांक : 151
वय : 38 लिंग : पुरुष
छायाचित्र उपलब्ध

665 SWH8279002
नाव : जयश्री संग्राम काळे
पतीचे नाव: संग्राम काळे
घर क्रमांक : 151
वय : 32 लिंग : महिला
छायाचित्र उपलब्ध

666 SWH8023822
नाव : बाबूराव पुरभाजी काळे
वडिलांचे नाव: पुरभाजी काळे
घर क्रमांक : 151
वय : 76 लिंग : पुरुष
छायाचित्र उपलब्ध

667 SWH8023848
नाव : गोपिनाथ पुरभाजी काळे
वडिलांचे नाव: पुरभाजी काळे
घर क्रमांक : 151
वय : 71 लिंग : पुरुष
छायाचित्र उपलब्ध

668 SWH8023855
नाव : शोभाबाई मारोती काळे
पतीचे नाव: मारोती काळे
घर क्रमांक : 151
वय : 66 लिंग : महिला
छायाचित्र उपलब्ध

669 SWH8023871
नाव : पार्वतीबाई गोपीनाथ काळे
पतीचे नाव: गोपीनाथ काळे
घर क्रमांक : 151
वय : 66 लिंग : महिला
छायाचित्र उपलब्ध

670 SWH7293921
नाव : सुरेश बाबुराव काळे
वडिलांचे नाव: बाबुराव काळे
घर क्रमांक : 151
वय : 46 लिंग : पुरुष
छायाचित्र उपलब्ध

671 SWH1240225
नाव : सतिश बाबुराव काळे
वडिलांचे नाव: बाबुराव काळे
घर क्रमांक : 151
वय : 44 लिंग : पुरुष
छायाचित्र उपलब्ध

672 LCQ1282748
नाव : नारायण बाबुराव काळे
वडिलांचे नाव: बाबुराव काळे
घर क्रमांक : 151
वय : 42 लिंग : पुरुष
छायाचित्र उपलब्ध

673 LCQ1258458
नाव : बळीराम मारोती काळे
वडिलांचे नाव: मारोती काळे
घर क्रमांक : 151
वय : 42 लिंग : पुरुष
छायाचित्र उपलब्ध

674 SWH7702830
नाव : राधा सुरेश काळे
पतीचे नाव: सुरेश काळे
घर क्रमांक : 151
वय : 39 लिंग : महिला
छायाचित्र उपलब्ध

675 SWH7364326
नाव : चंद्रकांत शिवाजी काळे
वडिलांचे नाव: शिवाजी काळै
घर क्रमांक : 151
वय : 36 लिंग : पुरुष
छायाचित्र उपलब्ध

676 SWH6782478
नाव : व्दारका बळिराम काळे
पतीचे नाव: बळिराम काळे
घर क्रमांक : 151
वय : 34 लिंग : महिला
छायाचित्र उपलब्ध

677 LCQ1259159
नाव : मारोतराव माधवराव राउत
वडिलांचे नाव: माधवराव राउत
घर क्रमांक : 153
वय : 79 लिंग : पुरुष
छायाचित्र उपलब्ध

678 SWH8025041
नाव : शंकरराव मारोतराव राउत
वडिलांचे नाव: मारोतराव राउत
घर क्रमांक : 153
वय : 61 लिंग : पुरुष
छायाचित्र उपलब्ध

679 LCQ1259308
नाव : महानंदा शंकरराव राउत
पतीचे नाव: शंकरराव राउत
घर क्रमांक : 153
वय : 56 लिंग : महिला
छायाचित्र उपलब्ध

680 SWH6782098
नाव : शाम शंकरराव राउत
वडिलांचे नाव: शंकरराव राउत
घर क्रमांक : 153
वय : 30 लिंग : पुरुष
छायाचित्र उपलब्ध

681 SWH8025165
नाव : प्रयागबाई बापूराव ढोबळे
पतीचे नाव: बापूराव ढोबळे
घर क्रमांक : 155
वय : 86 लिंग : महिला
छायाचित्र उपलब्ध

682 SWH8025173
नाव : गंगाबाई बालासाहेब ढोबळे
पतीचे नाव: बालासाहेब ढोबळे
घर क्रमांक : 156
वय : 86 लिंग : महिला
छायाचित्र उपलब्ध

683 SWH7833569
नाव : प्रियंका ढोबळे
पतीचे नाव: नागोराव ढोबळे
घर क्रमांक : 156
वय : 26 लिंग : महिला
छायाचित्र उपलब्ध

684 SWH8424897
नाव : सटवाजी सखाराम राऊत
वडिलांचे नाव: सखाराम राऊत
घर क्रमांक : 157
वय : 34 लिंग : पुरुष
छायाचित्र उपलब्ध

685 SWH8025181
नाव : सखाराम सटवाजी राउत
वडिलांचे नाव: सटवाजी राउत
घर क्रमांक : 157
वय : 71 लिंग : पुरुष
छायाचित्र उपलब्ध

686 SWH8025199
नाव : गौळणबाई सखाराम राउत
पतीचे नाव: सखाराम राउत
घर क्रमांक : 157
वय : 66 लिंग : महिला
छायाचित्र उपलब्ध

687 LCQ1261452
नाव : विश्वनाथ सखाराम राऊत
वडिलांचे नाव: सखाराम राऊत
घर क्रमांक : 157
वय : 42 लिंग : पुरुष
छायाचित्र उपलब्ध

688 SWH8609109
नाव : दुर्गा सट वाजी राऊत राऊत
पतीचे नाव: सतवाजी सखाराम राऊत राऊत
घर क्रमांक : 157
वय : 23 लिंग : महिला
छायाचित्र उपलब्ध

689 SWH8279085
नाव : उर्मिला प्रकाश काळे
पतीचे नाव: प्रकाश काळे
घर क्रमांक : 158
वय : 28 लिंग : महिला
छायाचित्र उपलब्ध

690 SWH8276313
नाव : उद्धव मधुकर काळे
आईचे नाव: मधुकर काळे
घर क्रमांक : 158
वय : 25 लिंग : पुरुष
छायाचित्र उपलब्ध

691 LCQ1282227
नाव : प्रकाश उत्तमराव क ाळे
वडिलांचे नाव: उत्तमराव क ाळे
घर क्रमांक : 158
वय : 37 लिंग : पुरुष
छायाचित्र उपलब्ध

692 LCQ1270032
नाव : उत्तम माधवराव काळे
वडिलांचे नाव: माधवराव काळे
घर क्रमांक : 158
वय : 62 लिंग : पुरुष
छायाचित्र उपलब्ध

693 SWH8025223
नाव : मधूकर माधवराव काळे
वडिलांचे नाव: माधवराव काळे
घर क्रमांक : 158
वय : 56 लिंग : पुरुष
छायाचित्र उपलब्ध

694 SWH8025207
नाव : रेखा उत्तमराव काळे
पतीचे नाव: उत्तमराव काळे
घर क्रमांक : 158
वय : 53 लिंग : महिला
छायाचित्र उपलब्ध

695 SWH8025231
नाव : रंजना मधूकर काळे
पतीचे नाव: मधूकर काळे
घर क्रमांक : 158
वय : 51 लिंग : महिला
छायाचित्र उपलब्ध

696 SWH8025215
नाव : दिगंबर माधवराव काळे
वडिलांचे नाव: माधवराव काळे
घर क्रमांक : 158
वय : 50 लिंग : पुरुष
छायाचित्र उपलब्ध

697 LCQ1259902
नाव : सुनिता दिगांबर काळे
पतीचे नाव: दिगांबर काळे
घर क्रमांक : 158
वय : 44 लिंग : महिला
छायाचित्र उपलब्ध

698 SWH8230120
नाव : सुधाकर मधुकर काळे
वडिलांचे नाव: मधुकर काळे
घर क्रमांक : 158
वय : 27 लिंग : पुरुष
छायाचित्र उपलब्ध

699 LCQ1281740
नाव : नागनाथ रुस्तुमराव काळे
वडिलांचे नाव: रुस्तुमराव काळे
घर क्रमांक : 159
वय : 57 लिंग : पुरुष
छायाचित्र उपलब्ध

700 SWH8025249
नाव : आशा नागनाथ काळे
पतीचे नाव: नागनाथ काळे
घर क्रमांक : 159
वय : 52 लिंग : महिला
छायाचित्र उपलब्ध

701 SWH8025256
नाव : दत्ता रुस्तुमराव काळे
वडिलांचे नाव: रुस्तुमराव काळे
घर क्रमांक : 159
वय : 51 लिंग : पुरुष
छायाचित्र उपलब्ध

702 LCQ1271253
नाव : सुनिता दत्तराव काळे
पतीचे नाव: दत्तराव काळे
घर क्रमांक : 159
वय : 49 लिंग : महिला
छायाचित्र उपलब्ध

703 SWH6782064
नाव : नितीन दत्तराव काळे
वडिलांचे नाव: दत्तराव काळे
घर क्रमांक : 159
वय : 33 लिंग : पुरुष
छायाचित्र उपलब्ध

704 SWH6781934
नाव : भागवत दत्तराव काळे
वडिलांचे नाव: दत्तराव काळे
घर क्रमांक : 159
वय : 31 लिंग : पुरुष
छायाचित्र उपलब्ध

705 SWH8609489
नाव : हनुमान नागनाथ काळे काळे
वडिलांचे नाव: नागनाथ काळे काळे
घर क्रमांक : 159
वय : 22 लिंग : पुरुष
छायाचित्र उपलब्ध

706 SWH8025264
नाव : मंचकराव मुंजाजी काळे
वडिलांचे नाव: मुंजाजी काळे
घर क्रमांक : 160
वय : 76 लिंग : पुरुष
छायाचित्र उपलब्ध

707 SWH8609083
नाव : संगिताबाई भगवानराव काळे काळे
पतीचे नाव: भगवानराव काळे काळे
घर क्रमांक : 160
वय : 67 लिंग : महिला
छायाचित्र उपलब्ध

708 SWH8025280
नाव : रामकिशन मंचकराव काळे
वडिलांचे नाव: मंचकराव काळे
घर क्रमांक : 160
वय : 56 लिंग : पुरुष
छायाचित्र उपलब्ध

709 SWH8025298
नाव : इंदूमती रामकिशन काळे
पतीचे नाव: रामकिशन काळे
घर क्रमांक : 160
वय : 54 लिंग : महिला
छायाचित्र उपलब्ध

710 LCQ1261551
नाव : विश्वास मंचकराव काळे
वडिलांचे नाव: मंचकराव काळे
घर क्रमांक : 160
वय : 53 लिंग : पुरुष
छायाचित्र उपलब्ध

711 LCQ1271329
नाव : वनिता विश्वास काळे
पतीचे नाव: विश्वास काळे
घर क्रमांक : 160
वय : 49 लिंग : महिला
छायाचित्र उपलब्ध

712 SWH3615101
नाव : भगवान मंचकराव काळे
वडिलांचे नाव: मंचकराव काळे
घर क्रमांक : 160
वय : 49 लिंग : पुरुष
छायाचित्र उपलब्ध

713 SWH3533411
नाव : विनोद रामकिसन काळे
वडिलांचे नाव: रामकिसन काळे
घर क्रमांक : 160
वय : 35 लिंग : पुरुष
छायाचित्र उपलब्ध

714 SWH8611410
नाव : ऐश्वर्या विनोद काळे काळे
पतीचे नाव: विनोद काळे काळे
घर क्रमांक : 160
वय : 26 लिंग : महिला
छायाचित्र उपलब्ध

715 SWH8025322
नाव : हनूमंतराव किशनराव जाधव
वडिलांचे नाव: किशनराव जाधव
घर क्रमांक : 161
वय : 76 लिंग : पुरुष
छायाचित्र उपलब्ध

716 SWH8025330
नाव : रुक्मीण हनूमंतराव जाधव
पतीचे नाव: हनूमंतराव जाधव
घर क्रमांक : 161
वय : 66 लिंग : महिला
छायाचित्र उपलब्ध

717 SWH3533460
नाव : बालासाहेब हनुमंतराव जाधव
वडिलांचे नाव: हनुमंतराव जाधव
घर क्रमांक : 161
वय : 35 लिंग : पुरुष
छायाचित्र उपलब्ध

718 SWH7609894
नाव : शिवकन्या रामेश्वर जाधव
पतीचे नाव: रामेश्वर जाधव
घर क्रमांक : 161
वय : 36 लिंग : महिला
छायाचित्र उपलब्ध

719 SWH3533429
नाव : सरस्वती तातेराव काळे
पतीचे नाव: तातेराव काळे
घर क्रमांक : 161
वय : 69 लिंग : महिला
छायाचित्र उपलब्ध

720 SWH2515195
नाव : श्रीकांत तातेराव काळे
वडिलांचे नाव: तातेराव काळे
घर क्रमांक : 161
वय : 37 लिंग : पुरुष
छायाचित्र उपलब्ध

721 SWH2515187
नाव : सुदर्शन तातेराव काळे
वडिलांचे नाव: तातेराव काळे
घर क्रमांक : 161
वय : 34 लिंग : पुरुष
छायाचित्र उपलब्ध

722 SWH8025348
नाव : कलावती नारायण भुसनर
पतीचे नाव: नारायण भुसनर
घर क्रमांक : 162
वय : 71 लिंग : महिला
छायाचित्र उपलब्ध

723 SWH8025355
नाव : वैजनाथ नारायण भुसनर
वडिलांचे नाव: नारायण भुसनर
घर क्रमांक : 162
वय : 51 लिंग : पुरुष
छायाचित्र उपलब्ध

724 SWH7293954
नाव : भूमिका वैजनाथ भुसनर
वडिलांचे नाव: वैजनाथ भुसनर
घर क्रमांक : 162
वय : 42 लिंग : पुरुष
छायाचित्र उपलब्ध

725 SWH3533478
नाव : शोभा बापुराव भुसनर
वडिलांचे नाव: बापुराव भुसनर
घर क्रमांक : 162
वय : 42 लिंग : महिला
छायाचित्र उपलब्ध

726 SWH8230153
नाव : ज्योती भगवान भूसनर
पतीचे नाव: भगवान भूसनर
घर क्रमांक : 164
वय : 36 लिंग : महिला
छायाचित्र उपलब्ध

727 SWH8025363
नाव : सिताबाई केशव भुसनर
पतीचे नाव: केशव भुसनर
घर क्रमांक : 164
वय : 76 लिंग : महिला
छायाचित्र उपलब्ध

728 LCQ1282573
नाव : इंदूमती राम भुसनर
पतीचे नाव: राम भुसनर
घर क्रमांक : 164
वय : 53 लिंग : महिला
छायाचित्र उपलब्ध

729 SWH8025371
नाव : काशिनाथ केशव भुसनर
वडिलांचे नाव: केशव भुसनर
घर क्रमांक : 164
वय : 50 लिंग : पुरुष
छायाचित्र उपलब्ध

730 SWH3501095
नाव : रुक्मीनबाई काशीनाथ भुसनर
पतीचे नाव: काशीनाथ भुसनर
घर क्रमांक : 164
वय : 42 लिंग : महिला
छायाचित्र उपलब्ध

731 SWH8609125
नाव : अनिता अशोक भूसनर भूसनर
पतीचे नाव: अशोक भूसनर भूसनर
घर क्रमांक : 164
वय : 23 लिंग : महिला
छायाचित्र उपलब्ध

732 SWH6781975
नाव : हनुमंत सोनबा भुसनर
वडिलांचे नाव: सोनबा शिंदे
घर क्रमांक : 165
वय : 36 लिंग : पुरुष
छायाचित्र उपलब्ध

733 SWH7519978
नाव : प्रेमला हनुमान भुसनर
पतीचे नाव: हनुमान भुसनर
घर क्रमांक : 165
वय : 28 लिंग : महिला
छायाचित्र उपलब्ध

734 LCQ1272517
नाव : मनीषा पांडुरंग काळे
पतीचे नाव: पांडुरंग काळे
घर क्रमांक : 207
वय : 43 लिंग : महिला
छायाचित्र उपलब्ध

735 SWH6078638
नाव : श्रीकांत बालासाहेब काळे
वडिलांचे नाव: बालासाहेब काळे
घर क्रमांक : 207
वय : 40 लिंग : पुरुष
छायाचित्र उपलब्ध

736 LCQ1271576
नाव : शालूबाई उत्तमराव शिंदे
पतीचे नाव: उत्तमराव शिंदे
घर क्रमांक : 221
वय : 61 लिंग : महिला
छायाचित्र उपलब्ध

737 SWH8568503
नाव : वैष्णवी विष्णू काळे काळे
पतीचे नाव: विष्णू ऋषी काळे काळे
घर क्रमांक : 240
वय : 23 लिंग : महिला
छायाचित्र उपलब्ध

738 SWH6630602
नाव : चंद्रकला गंगाधर राउत
वडिलांचे नाव: गंगाधर राउत
घर क्रमांक : 276
वय : 46 लिंग : पुरुष
छायाचित्र उपलब्ध

739 SWH8025074
नाव : मधूकर धोंडिराम राउत
वडिलांचे नाव: धोंडिराम राउत
घर क्रमांक : 378
वय : 47 लिंग : पुरुष
छायाचित्र उपलब्ध

740 SWH8019366
नाव : गोपिनाथ बापूराव शिंदे
वडिलांचे नाव: बापूराव शिंदे
घर क्रमांक : 41-1
वय : 57 लिंग : पुरुष
छायाचित्र उपलब्ध

741 SWH8019374
नाव : विमल गोपिनाथ शिंदे
पतीचे नाव: गोपिनाथ शिंदे
घर क्रमांक : 41-1
वय : 52 लिंग : महिला
छायाचित्र उपलब्ध

742 SWH8019382
नाव : अनिरुध्द बापूराव शिंदे
वडिलांचे नाव: बापूराव शिंदे
घर क्रमांक : 41-2
वय : 52 लिंग : पुरुष
छायाचित्र उपलब्ध

743 SWH3501061
नाव : पद्मीन अनिरुध्द शिंदे
पतीचे नाव: अनिरुध्द शिंदे
घर क्रमांक : 41-2
वय : 50 लिंग : महिला
छायाचित्र उपलब्ध

744 SWH6781900
नाव : श्रीकांत अनिरुद्ध शिंदे
वडिलांचे नाव: अनिरुद्ध शिंदे
घर क्रमांक : 41/2
वय : 31 लिंग : पुरुष
छायाचित्र उपलब्ध

745 SWH8019465
नाव : बालासाहेब शंकरराव शिंदे
वडिलांचे नाव: शंकरराव शिंदे
घर क्रमांक : 45-1
वय : 71 लिंग : पुरुष
छायाचित्र उपलब्ध

746 SWH8019473
नाव : भाउसाहेब शंकरराव शिंदे
वडिलांचे नाव: शंकरराव शिंदे
घर क्रमांक : 45-1
वय : 66 लिंग : पुरुष
छायाचित्र उपलब्ध

747 SWH8019481
नाव : यमूनाबाई भाउसाहेब शिंदे
पतीचे नाव: भाउसाहेब शिंदे
घर क्रमांक : 45-1
वय : 59 लिंग : महिला
छायाचित्र उपलब्ध

748 SWH8019499
नाव : माणिक शंकरराव शिंदे
वडिलांचे नाव: शंकरराव शिंदे
घर क्रमांक : 45-1
वय : 56 लिंग : पुरुष
छायाचित्र उपलब्ध

749 LCQ1270297
नाव : सरस्वती सुभाष् शिंदे
पतीचे नाव: सुभाष् शिंदे
घर क्रमांक : 45-1
वय : 49 लिंग : महिला
छायाचित्र उपलब्ध

750 LCQ1260587
नाव : शालुबाई माणीकराव् शिंदे
पतीचे नाव: माणीकराव् शिंदे
घर क्रमांक : 45-1
वय : 44 लिंग : महिला
छायाचित्र उपलब्ध

751 SWH6476915
नाव : स्वप्नाली प्रदिप शिदे
पतीचे नाव: प्रदिप शिदे
घर क्रमांक : 45-1
वय : 34 लिंग : महिला
छायाचित्र उपलब्ध

752 SWH8599243
नाव : शंकर बाळासाहेब शिंदे शिंदे
वडिलांचे नाव: बालासाहेब शंकरराव शिंदे शिंदे
घर क्रमांक : 45-1
वय : 22 लिंग : पुरुष
छायाचित्र उपलब्ध

753 SWH8019564
नाव : वैजनाथ बापूराव शिंदे
वडिलांचे नाव: बापूराव शिंदे
घर क्रमांक : 47-1
वय : 61 लिंग : पुरुष
छायाचित्र उपलब्ध

754 SWH8019572
नाव : भामाबाई वैजनाथ शिंदे
पतीचे नाव: वैजनाथ शिंदे
घर क्रमांक : 47-1
वय : 56 लिंग : महिला
छायाचित्र उपलब्ध

755 SWH6782163
नाव : राहुल वैजनाथ शिंदे
वडिलांचे नाव: वैजनाथ शिंदे
घर क्रमांक : 47-1
वय : 31 लिंग : पुरुष
छायाचित्र उपलब्ध

756 SWH0239356
नाव : बाबासाहेब कोडिंबा शिंदे
वडिलांचे नाव: कोडिंबा शिंदे
घर क्रमांक : 47 2
वय : 51 लिंग : पुरुष
छायाचित्र उपलब्ध

757 SWH8019580
नाव : संजीवना बाबासाहेब शिंदे
पतीचे नाव: बाबासाहेब शिंदे
घर क्रमांक : 47-2
वय : 49 लिंग : महिला
छायाचित्र उपलब्ध

758 SWH8424814
नाव : शुभांगी शरद शिंदे
पतीचे नाव: शरद शिंदे
घर क्रमांक : 47-2
वय : 28 लिंग : महिला
छायाचित्र उपलब्ध

759 SWH0239386
नाव : सरस्वती माणिकराव शिंदे
पतीचे नाव: माणिकराव शिंदे
घर क्रमांक : 47 3
वय : 56 लिंग : महिला
छायाचित्र उपलब्ध

760 LCQ1258656
नाव : गणेश माणीकराव् शिंदे
वडिलांचे नाव: माणीकराव् शिंदे
घर क्रमांक : 47-3
वय : 42 लिंग : पुरुष
छायाचित्र उपलब्ध

761 SWH8440380
नाव : दुर्गा गणेश शिंदे
पतीचे नाव: गणेश शिंदे
घर क्रमांक : 47-3
वय : 23 लिंग : महिला
छायाचित्र उपलब्ध

762 SWH8019598
नाव : शोभाबाई आबा साहेब शिंदे
पतीचे नाव: आबासाहेब शिंदे
घर क्रमांक : 47-4
वय : 51 लिंग : महिला
छायाचित्र उपलब्ध

763 SWH0239396
नाव : आबासाहेब कोंडिबा शिंदे
वडिलांचे नाव: कोंडिबा शिंदे
घर क्रमांक : 47 4
वय : 56 लिंग : पुरुष
छायाचित्र उपलब्ध

764 SWH8609513
नाव : नागेश अब्बासाहेब शिंदे शिंदे
वडिलांचे नाव: अब्बासाहेब शिंदे शिंदे
घर क्रमांक : 47-4
वय : 28 लिंग : पुरुष
छायाचित्र उपलब्ध

765 SWH8019606
नाव : धूपताबाई भाउराव शिंदे
पतीचे नाव: भाउराव शिंदे
घर क्रमांक : 47-5
वय : 76 लिंग : महिला
छायाचित्र उपलब्ध

766 LCQ1270974
नाव : दशरथ भाऊराव् शिंदे
वडिलांचे नाव: भाऊराव् शिंदे
घर क्रमांक : 47-5
वय : 46 लिंग : पुरुष
छायाचित्र उपलब्ध

767 SWH1277300
नाव : अण्णासाहेब भाऊराव शिंदे
वडिलांचे नाव: भाऊराव शिंदे
घर क्रमांक : 47-5
वय : 42 लिंग : पुरुष
छायाचित्र उपलब्ध

768 SWH8019622
नाव : तातेराव रखमाजी शिंदे
वडिलांचे नाव: रखमाजी शिंदे
घर क्रमांक : 48-1
वय : 56 लिंग : पुरुष
छायाचित्र उपलब्ध

769 SWH3614963
नाव : वनमाला तातेराव शिंदे
पतीचे नाव: तातेराव शिंदे
घर क्रमांक : 48-1
वय : 51 लिंग : महिला
छायाचित्र उपलब्ध

770 SWH0239449
नाव : विश्वनाथ रखमाजी शिंदे
वडिलांचे नाव: रखमाजी शिंदे
घर क्रमांक : 48 1
वय : 51 लिंग : पुरुष
छायाचित्र उपलब्ध

771 LCQ1270388
नाव : रेखाबाई विश्वनाथ शिंदे
पतीचे नाव: विश्वनाथ शिंदे
घर क्रमांक : 48-1
वय : 49 लिंग : महिला
छायाचित्र उपलब्ध

772 SWH6078604
नाव : शंकर तातेराव शिंदे
वडिलांचे नाव: तातेराव शिंदे
घर क्रमांक : 48-1
वय : 36 लिंग : पुरुष
छायाचित्र उपलब्ध

773 SWH8319907
नाव : उर्मिला रखमाजी शिंदे
पतीचे नाव: रखमाजी तातेराव शिंदे
घर क्रमांक : 48/1
वय : 31 लिंग : महिला
छायाचित्र उपलब्ध

774 SWH8019671
नाव : सुशिलाबाई गंगाराम शिंदे
पतीचे नाव: गंगाराम शिंदे
घर क्रमांक : 50-1
वय : 69 लिंग : महिला
छायाचित्र उपलब्ध

775 LCQ1272566
नाव : दत्तराव गंगाराम् शिंदे
वडिलांचे नाव: गंगाराम् शिंदे
घर क्रमांक : 50-1
वय : 43 लिंग : पुरुष
छायाचित्र उपलब्ध

776 SWH8019697
नाव : दत्तराव केशवराव शिंदे
वडिलांचे नाव: केशवराव शिंदे
घर क्रमांक : 51-1
वय : 66 लिंग : पुरुष
छायाचित्र उपलब्ध

777 SWH8019705
नाव : महानंदा दत्तराव शिंदे
पतीचे नाव: दत्तराव शिंदे
घर क्रमांक : 51-1
वय : 61 लिंग : महिला
छायाचित्र उपलब्ध

778 SWH8019796
नाव : उत्तम केशवराव शिंदे
वडिलांचे नाव: केशवराव शिंदे
घर क्रमांक : 51-2
वय : 61 लिंग : पुरुष
छायाचित्र उपलब्ध

779 SWH8019804
नाव : पुष्पा उत्तमराव शिंदे
पतीचे नाव: उत्तमराव शिंदे
घर क्रमांक : 51-2
वय : 56 लिंग : महिला
छायाचित्र उपलब्ध

780 LCQ1282086
नाव : प्रभाकर गोपाळराव शिंदे शिंदे
वडिलांचे नाव: गोपळराव शिंदे
घर क्रमांक : 61-1
वय : 69 लिंग : पुरुष
छायाचित्र उपलब्ध

781 LCQ1282219
नाव : पद्मिनबाई शिंदे
पतीचे नाव: प्रभाकर शिंदे
घर क्रमांक : 61-1
वय : 63 लिंग : महिला
छायाचित्र उपलब्ध

782 LCQ1270198
नाव : नानासाहेब गोपाळराव शिंदे
वडिलांचे नाव: गोपाळराव शिंदे
घर क्रमांक : 61-1
वय : 55 लिंग : पुरुष
छायाचित्र उपलब्ध

783 SWH6078596
नाव : सचीन प्रभाकर शिंदे
वडिलांचे नाव: प्रभाकर शिंदे
घर क्रमांक : 61-1
वय : 42 लिंग : पुरुष
छायाचित्र उपलब्ध

784 SWH1277334
नाव : नितीन नानासाहेब शिंदे
वडिलांचे नाव: नानासाहेब शिंदे
घर क्रमांक : 61 1
वय : 36 लिंग : पुरुष
छायाचित्र उपलब्ध

785 SWH8279143
नाव : ज्ञानीश्वरि अबासाहेब शिंदे
पतीचे नाव: अबासाहेब शिंदे
घर क्रमांक : 61-1
वय : 27 लिंग : महिला
छायाचित्र उपलब्ध

786 LCQ1271279
नाव : बालासाहेब शंकरराव अडसिरे
वडिलांचे नाव: शंकरराव अडसिरे
घर क्रमांक : 61-2
वय : 56 लिंग : पुरुष
छायाचित्र उपलब्ध

787 LCQ1271246
नाव : लताबाई बालासाहेब अडसिरे
पतीचे नाव: बालासाहेब अडसिरे
घर क्रमांक : 61-2
वय : 53 लिंग : महिला
छायाचित्र उपलब्ध

788 LCQ1270362
नाव : धनेराव भीमराव शिंदे
वडिलांचे नाव: भीमराव शिंदे
घर क्रमांक : 62-1
वय : 57 लिंग : पुरुष
छायाचित्र उपलब्ध

789 SWH8019960
नाव : बापूराव भिमराव शिंदे
वडिलांचे नाव: भिमराव शिंदे
घर क्रमांक : 62-1
वय : 52 लिंग : पुरुष
छायाचित्र उपलब्ध

790 SWH8019952
नाव : विमलबाई धनेराव शिंदे
पतीचे नाव: धनेराव शिंदे
घर क्रमांक : 62-1
वय : 51 लिंग : महिला
छायाचित्र उपलब्ध

791 SWH8019978
नाव : नंदा बापूराव शिंदे
पतीचे नाव: बापूराव शिंदे
घर क्रमांक : 62-1
वय : 50 लिंग : महिला
छायाचित्र उपलब्ध

792 SWH8020182
नाव : सुलुबाई चक्रधर् शिंदे
पतीचे नाव: चक्रधर् शिंदे
घर क्रमांक : 73-1
वय : 56 लिंग : महिला
छायाचित्र उपलब्ध

793 SWH8019663
नाव : पद्मीन गोवींद शिंदे
पतीचे नाव: गोवींद शिंदे
घर क्रमांक : 73-2
वय : 51 लिंग : महिला
छायाचित्र उपलब्ध

794 SWH3533361
नाव : नागनाथ पंडीतराव शिंदे
वडिलांचे नाव: पंडीतराव शिंदे
घर क्रमांक : 73/2
वय : 39 लिंग : पुरुष
छायाचित्र उपलब्ध

795 SWH8020190
नाव : पंडित दत्तराव शिंदे
वडिलांचे नाव: दत्तराव शिंदे
घर क्रमांक : 73-3
वय : 66 लिंग : पुरुष
छायाचित्र उपलब्ध

796 SWH8020208
नाव : गंगाबाई पंडित शिंदे
पतीचे नाव: पंडित शिंदे
घर क्रमांक : 73-3
वय : 61 लिंग : महिला
छायाचित्र उपलब्ध

797 SWH7833577
नाव : सदाशिव शिंदे
वडिलांचे नाव: गोविंदराव शिंदे
घर क्रमांक : 73-3
वय : 25 लिंग : पुरुष
छायाचित्र उपलब्ध

798 SWH8020216
नाव : सुदाम दत्तराव शिंदे
वडिलांचे नाव: दत्तराव शिंदे
घर क्रमांक : 73-4
वय : 61 लिंग : पुरुष
छायाचित्र उपलब्ध

799 SWH8020224
नाव : सुमनबाई सुदाम शिंदे
पतीचे नाव: सुदाम शिंदे
घर क्रमांक : 73-4
वय : 56 लिंग : महिला
छायाचित्र उपलब्ध

800 SWH8020232
नाव : विश्वनाथ दत्तराव शिंदे
वडिलांचे नाव: दत्तराव शिंदे
घर क्रमांक : 73-5
वय : 55 लिंग : पुरुष
छायाचित्र उपलब्ध

801 SWH8020240
नाव : शिवनंदा विश्वनाथ शिंदे
पतीचे नाव: विश्वनाथ शिंदे
घर क्रमांक : 73-5
वय : 51 लिंग : महिला
छायाचित्र उपलब्ध

802 SWH0240179
नाव : वैजनाथ दिगंबर शिंदे
वडिलांचे नाव: दिगंबर शिंदे
घर क्रमांक : 74 1
वय : 61 लिंग : पुरुष
छायाचित्र उपलब्ध

803 SWH8020364
नाव : सुमित्रा वैजनाथ शिंदे
पतीचे नाव: वैजनाथ शिंदे
घर क्रमांक : 74-1
वय : 56 लिंग : महिला
छायाचित्र उपलब्ध

804 SWH6782056
नाव : प्रभाकर सुदामराव शिंदे
वडिलांचे नाव: सुदामराव शिंदे
घर क्रमांक : 74/4
वय : 36 लिंग : पुरुष
छायाचित्र उपलब्ध

805 SWH8020372
नाव : कलूबाई गणपतराव लोखंडे
पतीचे नाव: गणपतराव लोखंडे
घर क्रमांक : 75-1
वय : 81 लिंग : महिला
छायाचित्र उपलब्ध

806 LCQ1271188
नाव : संभाजी गणपतराव लोखंडे
वडिलांचे नाव: गणपतराव लोखंडे
घर क्रमांक : 75-1
वय : 61 लिंग : पुरुष
छायाचित्र उपलब्ध

807 LCQ1272178
नाव : निर्मला संभाजी लोखंडे
पतीचे नाव: संभाजी लोखंडे
घर क्रमांक : 75-1
वय : 56 लिंग : महिला
छायाचित्र उपलब्ध

808 LCQ1261775
नाव : जयवंतराव हरीभाऊ गडगिळ
वडिलांचे नाव: हरीभाऊ गडगिळ
घर क्रमांक : 77-2
वय : 48 लिंग : पुरुष
छायाचित्र उपलब्ध

809 LCQ1261791
नाव : शांताबाई जयवंतराव गडगिळ
पतीचे नाव: जयवंतराव गडगिळ
घर क्रमांक : 77-2
वय : 45 लिंग : महिला
छायाचित्र उपलब्ध

810 LCQ0410118
नाव : तातेराव हरिभाउ गडगिळे
वडिलांचे नाव: हरिभाउ गडगिळे
घर क्रमांक : 77 2
वय : 57 लिंग : पुरुष
छायाचित्र उपलब्ध

811 SWH0240242
नाव : अनिता तातेराव गडगिळे
पतीचे नाव: तातेराव गडगिळे
घर क्रमांक : 77 2
वय : 52 लिंग : महिला
छायाचित्र उपलब्ध

812 SWH8020406
नाव : रघूनाथ रामभाउ गडगिळे
वडिलांचे नाव: रामभाउ गडगिळे
घर क्रमांक : 78-2
वय : 66 लिंग : पुरुष
छायाचित्र उपलब्ध

813 SWH8020414
नाव : यमूणा रघूनाथ गडगिळे
पतीचे नाव: रघूनाथ गडगिळे
घर क्रमांक : 78-2
वय : 59 लिंग : महिला
छायाचित्र उपलब्ध

814 SWH7817521
नाव : गोविंद गाडगिळे
वडिलांचे नाव: रघुनाथ गडगिळे
घर क्रमांक : 78-2
वय : 25 लिंग : पुरुष
छायाचित्र उपलब्ध

815 LCQ0410258
नाव : प्रकाश गंगाधर शिंदे
वडिलांचे नाव: गंगाधर शिंदे
घर क्रमांक : 81 1
वय : 51 लिंग : पुरुष
छायाचित्र उपलब्ध

816 SWH8020513
नाव : लक्ष्मीबाई प्रकाश शिंदे
पतीचे नाव: प्रकाश शिंदे
घर क्रमांक : 81-1
वय : 49 लिंग : महिला
छायाचित्र उपलब्ध

817 LCQ1271352
नाव : गणेश गंगाधरराव शिंदे
वडिलांचे नाव: गंगाधरराव शिंदे
घर क्रमांक : 81-1
वय : 47 लिंग : पुरुष
छायाचित्र उपलब्ध

818 LCQ1271063
नाव : अनिता गणेश् शिंदे
पतीचे नाव: गणेश् शिंदे
घर क्रमांक : 81-1
वय : 42 लिंग : महिला
छायाचित्र उपलब्ध

819 SWH8440398
नाव : भारत प्रकाश शिंदे
वडिलांचे नाव: प्रकाश शिंदे
घर क्रमांक : 81-1
वय : 23 लिंग : पुरुष
छायाचित्र उपलब्ध

820 SWH8230070
नाव : जयश्री दिगंबर शिंदे
पतीचे नाव: दिगंबर शिंदे
घर क्रमांक : 81-1
वय : 34 लिंग : महिला
छायाचित्र उपलब्ध

821 LCQ0410548
नाव : माणिक रामभाउ गडगिळे
वडिलांचे नाव: रामभाउ गडगिळे
घर क्रमांक : 87 1
वय : 71 लिंग : पुरुष
छायाचित्र उपलब्ध

822 LCQ1258664
नाव : पारुबाई माणिक गडगिळे
पतीचे नाव: माणिक गडगिळे
घर क्रमांक : 87-1
वय : 66 लिंग : महिला
छायाचित्र उपलब्ध

823 SWH6630594
नाव : भास्कर श्रीपतराव शिंदे
वडिलांचे नाव: श्रीपतराव शिंदे
घर क्रमांक : 94-1
वय : 57 लिंग : पुरुष
छायाचित्र उपलब्ध

824 SWH8022790
नाव : चंद्रकला भास्कर शिंदे
पतीचे नाव: भास्कर शिंदे
घर क्रमांक : 94-1
वय : 51 लिंग : महिला
छायाचित्र उपलब्ध

825 LCQ1272574
नाव : कमलाकर श्रीपतराव् शिंदे
वडिलांचे नाव: श्रीपतराव् शिंदे
घर क्रमांक : 94-2
वय : 49 लिंग : पुरुष
छायाचित्र उपलब्ध

826 LCQ1272590
नाव : कलावतीबाई कमलाकर् शिंदे
पतीचे नाव: कमलाकर् शिंदे
घर क्रमांक : 94-2
वय : 44 लिंग : महिला
छायाचित्र उपलब्ध

827 SWH7293889
नाव : मुरलीधर विनायकराव शिंदे
वडिलांचे नाव: विनायकराव शिंदे
घर क्रमांक : 94-2
वय : 36 लिंग : पुरुष
छायाचित्र उपलब्ध

828 SWH7817471
नाव : भारत शिंदे
वडिलांचे नाव: कमलाकर शिंदे
घर क्रमांक : 94-2
वय : 26 लिंग : पुरुष
छायाचित्र उपलब्ध

829 SWH2519932
नाव : सिध्देश्वर मलिकाअर्जून वाकडे
वडिलांचे नाव: मलिकाअर्जून वाकोडे
घर क्रमांक : 97-1
वय : 34 लिंग : पुरुष
छायाचित्र उपलब्ध

830 SWH8276305
नाव : पूर्णिमा श्रीनाथ वक्डे
वडिलांचे नाव: श्रीनाथ वक्डे
घर क्रमांक : 97-1
वय : 27 लिंग : महिला
छायाचित्र उपलब्ध

831 SWH8022907
नाव : माणिक शंकरराव शिंदे
वडिलांचे नाव: शंकरराव शिंदे
घर क्रमांक : 101-1
वय : 66 लिंग : पुरुष
छायाचित्र उपलब्ध

832 SWH8022915
नाव : राहिबाई माणिक शिंदे
पतीचे नाव: माणिक शिंदे
घर क्रमांक : 101-1
वय : 61 लिंग : महिला
छायाचित्र उपलब्ध

833 LCQ1271048
नाव : गोपीनाथ माणिक् शिंदे
वडिलांचे नाव: माणिक् शिंदे
घर क्रमांक : 101-1
वय : 43 लिंग : पुरुष
छायाचित्र उपलब्ध

834 SWH3501160
नाव : दिगांबर माणिकराव शिंदे
वडिलांचे नाव: माणिकराव शिंदे
घर क्रमांक : 101/1
वय : 37 लिंग : पुरुष
छायाचित्र उपलब्ध

835 LCQ1261593
नाव : बालासाहेब शंकरराव शिंदे
वडिलांचे नाव: शंकरराव शिंदे
घर क्रमांक : 101-2
वय : 50 लिंग : पुरुष
छायाचित्र उपलब्ध

836 LCQ1260124
नाव : सुनीता मंचक्रराव माने
पतीचे नाव: मंचक्रराव माने
घर क्रमांक : 101-2
वय : 44 लिंग : महिला
छायाचित्र उपलब्ध

837 SWH8019424
नाव : वच्छलाबाई शंकरराव शिंदे
पतीचे नाव: शंकरराव शिंदे
घर क्रमांक : 101-3
वय : 91 लिंग : महिला
छायाचित्र उपलब्ध

838 SWH8023012
नाव : चाँदपाशा रसूलखान पठाण
वडिलांचे नाव: रसुलखॉ पठाण
घर क्रमांक : 111-1
वय : 56 लिंग : पुरुष
छायाचित्र उपलब्ध

839 SWH8023020
नाव : हसीनानबी चाँदपाशा पठाण
पतीचे नाव: चांदपाशा पठाण
घर क्रमांक : 111-1
वय : 52 लिंग : महिला
छायाचित्र उपलब्ध

840 SWH6782072
नाव : शौकत नजीर शेख
वडिलांचे नाव: नजीर शेख
घर क्रमांक : 111-1
वय : 30 लिंग : पुरुष
छायाचित्र उपलब्ध

841 SWH8023079
नाव : सुल्तानबी लायकखा पठाण
पतीचे नाव: लायकखा पठाण
घर क्रमांक : 112-1
वय : 62 लिंग : महिला
छायाचित्र उपलब्ध

842 LCQ1260058
नाव : बालकिशन स्वानंद येरावार
वडिलांचे नाव: स्वानंद येरावार
घर क्रमांक : 117-1
वय : 66 लिंग : पुरुष
छायाचित्र उपलब्ध

843 LCQ1261643
नाव : सुमन गोवींद येरावार
पतीचे नाव: गोवींद येरावार
घर क्रमांक : 117-1
वय : 53 लिंग : महिला
छायाचित्र उपलब्ध

844 LCQ1259241
नाव : पंढरीनाथ बालकिशन येरावार
वडिलांचे नाव: बालकिशन येरावार
घर क्रमांक : 117-1
वय : 45 लिंग : पुरुष
छायाचित्र उपलब्ध

845 LCQ1261635
नाव : संध्याबाई पंढरीनाथ येरावार
पतीचे नाव: पंढरीनाथ येरावार
घर क्रमांक : 117-1
वय : 43 लिंग : महिला
छायाचित्र उपलब्ध

846 LCQ1259225
नाव : विकास बालकिशन येरावार
वडिलांचे नाव: बालकिशन येरावार
घर क्रमांक : 117-1
वय : 39 लिंग : पुरुष
छायाचित्र उपलब्ध

847 SWH7363989
नाव : गणेश गोविंदराव येरावार
वडिलांचे नाव: गोविंदराव येरावार
घर क्रमांक : 117/1
वय : 36 लिंग : पुरुष
छायाचित्र उपलब्ध

848 SWH6782254
नाव : अमोल गोविंदराव येरावार
वडिलांचे नाव: गोविंदराव येरावार
घर क्रमांक : 117-1
वय : 33 लिंग : पुरुष
छायाचित्र उपलब्ध

849 SWH8023210
नाव : शिवाजी रावसाहेब जाधव
वडिलांचे नाव: रावसाहेब जाधव
घर क्रमांक : 121-1
वय : 55 लिंग : पुरुष
छायाचित्र उपलब्ध

850 LCQ1270800
नाव : छायाबाई शिवाजी जाधव
पतीचे नाव: शिवाजी जाधव
घर क्रमांक : 121-1
वय : 53 लिंग : महिला
छायाचित्र उपलब्ध

851 SWH6782049
नाव : सुंदर शिवाजीराव जाधव
वडिलांचे नाव: शिवाजीराव जाधव
घर क्रमांक : 121-1
वय : 31 लिंग : पुरुष
छायाचित्र उपलब्ध

852 SWH7364235
नाव : सुदर्शन छायाबाई जाधव
आईचे नाव: छायाबाई जाधव
घर क्रमांक : 121-1
वय : 30 लिंग : पुरुष
छायाचित्र उपलब्ध

853 SWH8599318
नाव : पार्वती संभाजी जाधव जाधव
पतीचे नाव: संभाजी रावसाहेब जाधव जाधव
घर क्रमांक : 121-3
वय : 55 लिंग : महिला
छायाचित्र उपलब्ध

854 SWH7293830
नाव : पांडुरंग संभाजी जाधव
वडिलांचे नाव: संभाजी जाधव
घर क्रमांक : 121-3
वय : 35 लिंग : पुरुष
छायाचित्र उपलब्ध

855 SWH8599300
नाव : कविता पांडुरंग जाधव जाधव
पतीचे नाव: पांडुरंग संभाजी जाधव जाधव
घर क्रमांक : 121-3
वय : 34 लिंग : महिला
छायाचित्र उपलब्ध

856 SWH7363955
नाव : इंद्रजीत वैजेनाथ राउत
वडिलांचे नाव: वैजेनाथ राउत
घर क्रमांक : 133/2
वय : 31 लिंग : पुरुष
छायाचित्र उपलब्ध

857 SWH8023376
नाव : सरस्वती त्र्यंबकराव शिंदे
पतीचे नाव: त्र्यंबकराव शिंदे
घर क्रमांक : 135-1
वय : 59 लिंग : महिला
छायाचित्र उपलब्ध

858 SWH3615069
नाव : गोविंद त्रींबकराव् शिंदे
वडिलांचे नाव: त्रींबकराव् शिंदे
घर क्रमांक : 135-1
वय : 44 लिंग : पुरुष
छायाचित्र उपलब्ध

859 LCQ1283233
नाव : संदीप त्रींबकराव् शिंदे
वडिलांचे नाव: त्रींबकराव् शिंदे
घर क्रमांक : 135-1
वय : 42 लिंग : पुरुष
छायाचित्र उपलब्ध

860 SWH8023384
नाव : पंचफूला विश्वनाथ शिंदे
पतीचे नाव: विश्वनाथ शिंदे
घर क्रमांक : 135-3
वय : 51 लिंग : महिला
छायाचित्र उपलब्ध

861 SWH8023392
नाव : विश्वनाथ सोनबा काळे
वडिलांचे नाव: सोनबा काळे
घर क्रमांक : 137-1
वय : 61 लिंग : पुरुष
छायाचित्र उपलब्ध

862 SWH8023400
नाव : सुबाबाई विश्वनाथ काळे
पतीचे नाव: विश्वनाथ काळे
घर क्रमांक : 137-1
वय : 56 लिंग : महिला
छायाचित्र उपलब्ध

863 SWH8230039
नाव : विक्रम विश्वनाथ काळे
वडिलांचे नाव: विश्वनाथ काळे
घर क्रमांक : 137-1
वय : 44 लिंग : पुरुष
छायाचित्र उपलब्ध

864 LCQ1270735
नाव : रंगनाथ सोनबा काळे
वडिलांचे नाव: सोनबा काळे
घर क्रमांक : 137-2
वय : 59 लिंग : पुरुष
छायाचित्र उपलब्ध

865 SWH8023418
नाव : मंडोधरी रंगनाथ काळे
पतीचे नाव: रंगनाथ काळे
घर क्रमांक : 137-2
वय : 53 लिंग : महिला
छायाचित्र उपलब्ध

866 LCQ1281658
नाव : माधव विश्वनाथ काळे
वडिलांचे नाव: विश्वनाथ काळे
घर क्रमांक : 137-2
वय : 42 लिंग : पुरुष
छायाचित्र उपलब्ध

867 LCQ1283217
नाव : एकनाथराव केशवराव काळे
वडिलांचे नाव: केशवराव काळे
घर क्रमांक : 141-1
वय : 66 लिंग : पुरुष
छायाचित्र उपलब्ध

868 SWH8023483
नाव : निलावती एकनाथराव काळे
पतीचे नाव: एकनाथराव काळे
घर क्रमांक : 141-1
वय : 61 लिंग : महिला
छायाचित्र उपलब्ध

869 SWH8023491
नाव : गणेश एकनाथराव काळे
वडिलांचे नाव: एकनाथराव काळे
घर क्रमांक : 141-1
वय : 50 लिंग : पुरुष
छायाचित्र उपलब्ध

870 LCQ1282896
नाव : रमेश एकनाथराव काळे
वडिलांचे नाव: एकनाथराव काळे
घर क्रमांक : 141-1
वय : 49 लिंग : पुरुष
छायाचित्र उपलब्ध

871 LCQ1261171
नाव : सतीश एकनाथराव काळे
वडिलांचे नाव: एकनाथराव काळे
घर क्रमांक : 141-1
वय : 47 लिंग : पुरुष
छायाचित्र उपलब्ध

872 SWH3615085
नाव : मिना गणेश काळे
पतीचे नाव: गणेश काळे
घर क्रमांक : 141-1
वय : 42 लिंग : महिला
छायाचित्र उपलब्ध

873 SWH1267434
नाव : नागेश एकनाथराव काळे
वडिलांचे नाव: एकनाथराव काळे
घर क्रमांक : 141-1
वय : 38 लिंग : पुरुष
छायाचित्र उपलब्ध

874 SWH6782411
नाव : शिवकन्या रमेश काळे
पतीचे नाव: रमेश काळे
घर क्रमांक : 141-1
वय : 40 लिंग : महिला
छायाचित्र उपलब्ध

875 SWH6782403
नाव : सुनिता नागेश काळे
पतीचे नाव: नागेश काळे
घर क्रमांक : 141-1
वय : 33 लिंग : महिला
छायाचित्र उपलब्ध

876 SWH8023566
नाव : पंचफूला मुंजाजी काळे
पतीचे नाव: मुंजाजी काळे
घर क्रमांक : 141-2
वय : 76 लिंग : महिला
छायाचित्र उपलब्ध

877 SWH8023509
नाव : रंगनाथराव केशवराव काळे
वडिलांचे नाव: केशवराव काळे
घर क्रमांक : 141-2
वय : 63 लिंग : पुरुष
छायाचित्र उपलब्ध

878 SWH8023517
नाव : मुंजाजी केशवराव काळे
वडिलांचे नाव: केशवराव काळे
घर क्रमांक : 141-2
वय : 59 लिंग : पुरुष
छायाचित्र उपलब्ध

879 SWH8023525
नाव : कलावती रंगनाथराव काळे
पतीचे नाव: रंगनाथराव काळे
घर क्रमांक : 141-2
वय : 58 लिंग : महिला
छायाचित्र उपलब्ध

880 SWH8023533
नाव : आबासाहेब केशवराव काळे
वडिलांचे नाव: केशवराव काळे
घर क्रमांक : 141-2
वय : 53 लिंग : पुरुष
छायाचित्र उपलब्ध

881 SWH3615077
नाव : नागनाथ रंगनाथ काळे
वडिलांचे नाव: रंगनाथ काळे
घर क्रमांक : 141-2
वय : 34 लिंग : पुरुष
छायाचित्र उपलब्ध

882 SWH8279101
नाव : अमर मुंजाजी काळे
वडिलांचे नाव: मुंजाजी केशवराव काळे
घर क्रमांक : 141-2
वय : 24 लिंग : पुरुष
छायाचित्र उपलब्ध

883 SWH8023699
नाव : भिमराव निळकंठराव काळे
वडिलांचे नाव: निळकंठराव काळे
घर क्रमांक : 146-1
वय : 81 लिंग : पुरुष
छायाचित्र उपलब्ध

884 SWH8023707
नाव : लक्ष्मीबाई भिमराव काळे
पतीचे नाव: भिमराव काळे
घर क्रमांक : 146-1
वय : 76 लिंग : महिला
छायाचित्र उपलब्ध

885 SWH8023715
नाव : शिवाजी भिमराव काळे
वडिलांचे नाव: भिमराव काळे
घर क्रमांक : 146-1
वय : 50 लिंग : पुरुष
छायाचित्र उपलब्ध

886 LCQ1261742
नाव : नंदाबाई शिवाजी काळे
पतीचे नाव: शिवाजी काळे
घर क्रमांक : 146-2
वय : 44 लिंग : महिला
छायाचित्र उपलब्ध

887 LCQ1270537
नाव : उत्तम गोवर्धन काळे
वडिलांचे नाव: गोवर्धन काळे
घर क्रमांक : 146-2
वय : 43 लिंग : पुरुष
छायाचित्र उपलब्ध

888 SWH0241737
नाव : हरिचंद्र नारायण काळे
वडिलांचे नाव: नारायण काळे
घर क्रमांक : 149 1
वय : 50 लिंग : पुरुष
छायाचित्र उपलब्ध

889 LCQ1271998
नाव : गीता हरीश्चंद्र काळे
पतीचे नाव: हरीश्चंद्र काळे
घर क्रमांक : 149-1
वय : 44 लिंग : महिला
छायाचित्र उपलब्ध

890 SWH7817562
नाव : सिद्धेश्वर काळे
वडिलांचे नाव: हरिश्चंद्र काळे
घर क्रमांक : 149-1
वय : 27 लिंग : पुरुष
छायाचित्र उपलब्ध

891 SWH8023798
नाव : सरुबाई धोंडिराम काळे
पतीचे नाव: धोंडिराम काळे
घर क्रमांक : 149-2
वय : 67 लिंग : महिला
छायाचित्र उपलब्ध

892 SWH8023806
नाव : बाबाराव लक्ष्मण काळे
वडिलांचे नाव: लक्ष्मण काळे
घर क्रमांक : 149-3
वय : 61 लिंग : पुरुष
छायाचित्र उपलब्ध

893 SWH8023814
नाव : चौत्राबाई बाबाराव काळे
पतीचे नाव: बाबाराव काळे
घर क्रमांक : 149-3
वय : 56 लिंग : महिला
छायाचित्र उपलब्ध

894 SWH3533452
नाव : बालासाहेब बाबाराव काळे
वडिलांचे नाव: बाबाराव काळे
घर क्रमांक : 149/3
वय : 39 लिंग : पुरुष
छायाचित्र उपलब्ध

895 SWH8230096
नाव : दुर्गा बालासाहेब काळे
पतीचे नाव: बालासाहेब काळे
घर क्रमांक : 149-3
वय : 36 लिंग : महिला
छायाचित्र उपलब्ध

896 SWH8023889
नाव : शिवाजी पुरभाजी काळे
वडिलांचे नाव: पुरभाजी काळे
घर क्रमांक : 151-1
वय : 66 लिंग : पुरुष
छायाचित्र उपलब्ध

897 SWH8025025
नाव : सरस्वती शिवाजी काळे
पतीचे नाव: शिवाजी काळे
घर क्रमांक : 151-1
वय : 61 लिंग : महिला
छायाचित्र उपलब्ध

898 SWH8025058
नाव : सोनाबाई धोंडीराम राउत
पतीचे नाव: धोंडीराम राउत
घर क्रमांक : 153-1
वय : 71 लिंग : महिला
छायाचित्र उपलब्ध

899 SWH8025066
नाव : वैजनाथ धोंडिराम राउत
वडिलांचे नाव: धोंडिराम राउत
घर क्रमांक : 153-2
वय : 58 लिंग : पुरुष
छायाचित्र उपलब्ध

900 SWH8276321
नाव : छाया बाबासाहेब राऊत
पतीचे नाव: बाबासाहेब राऊत
घर क्रमांक : 153-2
वय : 29 लिंग : महिला
छायाचित्र उपलब्ध

901 SWH8025082
नाव : उर्मिला मधूकर राउत
पतीचे नाव: मधूकर राउत
घर क्रमांक : 153-3
वय : 50 लिंग : महिला
छायाचित्र उपलब्ध

902 LCQ1260421
नाव : रुक्मीण वैजनाथ राऊत
पतीचे नाव: वैजनाथ राऊत
घर क्रमांक : 153-3
वय : 42 लिंग : महिला
छायाचित्र उपलब्ध

903 SWH8025108
नाव : सरस्वती भाउसाहेब ढोबळे
पतीचे नाव: भाउसाहेब ढोबळे
घर क्रमांक : 154-1
वय : 61 लिंग : महिला
छायाचित्र उपलब्ध

904 SWH7461015
नाव : ज्योती जीवन ढोबळे
पतीचे नाव: जीवन ढोबळे
घर क्रमांक : 154-1
वय : 32 लिंग : महिला
छायाचित्र उपलब्ध

905 SWH8025116
नाव : हरिभाउ दादाराव ढोबळे
वडिलांचे नाव: दादाराव ढोबळे
घर क्रमांक : 154-2
वय : 61 लिंग : पुरुष
छायाचित्र उपलब्ध

906 SWH8025124
नाव : अनूसया हरिभाउ ढोबळे
पतीचे नाव: हरिभाउ ढोबळे
घर क्रमांक : 154-2
वय : 56 लिंग : महिला
छायाचित्र उपलब्ध

907 SWH8025132
नाव : रुस्तूम दादाराव ढोबळे
वडिलांचे नाव: दादाराव ढोबळे
घर क्रमांक : 154-3
वय : 59 लिंग : पुरुष
छायाचित्र उपलब्ध

908 SWH8025140
नाव : भामाबाई रुस्तूम ढोबळे
पतीचे नाव: रुस्तूम ढोबळे
घर क्रमांक : 154-3
वय : 52 लिंग : महिला
छायाचित्र उपलब्ध

909 SWH7817463
नाव : श्याम ढोबळे
वडिलांचे नाव: रुस्तम ढोबळे
घर क्रमांक : 154-3
वय : 30 लिंग : पुरुष
छायाचित्र उपलब्ध

910 LCQ1261866
नाव : रामा दादाराव ढोबळे
वडिलांचे नाव: दादाराव ढोबळे
घर क्रमांक : 154-4
वय : 56 लिंग : पुरुष
छायाचित्र उपलब्ध

911 LCQ1272061
नाव : संताबाई दत्तराव ढोबळे
पतीचे नाव: दत्तराव ढोबळे
घर क्रमांक : 156-1
वय : 56 लिंग : महिला
छायाचित्र उपलब्ध

912 SWH7823776
नाव : सुनील ढोबळे
वडिलांचे नाव: दत्ताराव ढोबळे
घर क्रमांक : 156-1
वय : 27 लिंग : पुरुष
छायाचित्र उपलब्ध

913 SWH7293947
नाव : पद्माकर दिगांबर काळे
वडिलांचे नाव: दिगांबर काळे
घर क्रमांक : 9183
वय : 41 लिंग : पुरुष
छायाचित्र उपलब्ध

914 SWH8691065
नाव : गोविंद उत्तमराव शिंदे
वडिलांचे नाव: उत्तम केशवराव शिंदे शिंदे
घर क्रमांक : 51-2
वय : 24 लिंग : पुरुष
छायाचित्र उपलब्ध

915 SWH8691164
नाव : गौरव यशवंत काळे
वडिलांचे नाव: यशवंत उत्तमराव काळे
घर क्रमांक : 140
वय : 21 लिंग : पुरुष
छायाचित्र उपलब्ध

916 SWH8691222
नाव : सोनाली संतोष तुपकर
पतीचे नाव: संतोष गोपीनाथ तुपकर
घर क्रमांक : 110
वय : 22 लिंग : महिला
छायाचित्र उपलब्ध

917 SWH8691545
नाव : गंगाधर निवृत्ती टालकुटे
वडिलांचे नाव: निवृत्ति ज्ञानोबा टालकुटे
घर क्रमांक : 14
वय : 21 लिंग : पुरुष
छायाचित्र उपलब्ध

918 SWH8727224
नाव : गायत्री बाराहाते
पतीचे नाव: प्रकाश बऱ्हाटे
घर क्रमांक : 97
वय : 22 लिंग : महिला
छायाचित्र उपलब्ध

919 SWH8728263
नाव : निर्मला बालाजी देवकते
पतीचे नाव: बालाजी देवकते
घर क्रमांक : 1
वय : 38 लिंग : महिला
छायाचित्र उपलब्ध

920 SWH8731226
नाव : असीम इब्राहिम कुरेशी
वडिलांचे नाव: इब्राहिम कुरेशी
घर क्रमांक : 7
वय : 29 लिंग : पुरुष
छायाचित्र उपलब्ध

921 SWH8731945
नाव : मुमताज़ असीम कुरेशी
पतीचे नाव: असीम इब्राहिम कुरेशी
घर क्रमांक : 7
वय : 28 लिंग : महिला
छायाचित्र उपलब्ध

922 SWH8731952
नाव : अयूब इब्राहिम कुरेशी
वडिलांचे नाव: इब्राहिम कुरेशी
घर क्रमांक : 7
वय : 26 लिंग : पुरुष
छायाचित्र उपलब्ध

923 SWH8733354
नाव : करण लिंबाजी धबडे
वडिलांचे नाव: लिंबाजी धबडे
घर क्रमांक : हाऊस नं 29 मारऍड्ज़गाव मारुती
वय : 23 लिंग : पुरुष
छायाचित्र उपलब्ध

924 SWH8733370
नाव : किरण लिंबाजी धबडे
वडिलांचे नाव: लिंबाजी धबडे
घर क्रमांक : हाऊस नं 29 मरडसगांव
वय : 25 लिंग : पुरुष
छायाचित्र उपलब्ध

925 SWH8733404
नाव : लक्ष्मीबाई लिंबाजी धबडे
पतीचे नाव: लिंबाजी धबडे
घर क्रमांक : हाऊस नं 29 मरदसगाव
वय : 63 लिंग : महिला
छायाचित्र उपलब्ध

926 SWH8740821
नाव : साक्षी रावसाहेब शिंदे
वडिलांचे नाव: रावसाहेब
घर क्रमांक : ऍट मरडसगांव
वय : 21 लिंग : महिला
छायाचित्र उपलब्ध

927 SWH8747636
नाव : रेखा भास्कर कांबळे
पतीचे नाव: भास्कर कांबळे
घर क्रमांक : 00
वय : 36 लिंग : महिला
छायाचित्र उपलब्ध

928 SWH6038657
नाव : शिवदास मनोहर घाळेवाड
वडिलांचे नाव: मनोहर घाळवाड
घर क्रमांक : ऍट पोस्ट मरडसगांव
वय : 33 लिंग : पुरुष
छायाचित्र उपलब्ध

929 SWH8762114
नाव : मयूरी मोहन शिंदे
पतीचे नाव: मोहन बालासाहेब शिंदे
घर क्रमांक : 444
वय : 24 लिंग : महिला
छायाचित्र उपलब्ध

930 SWH8782765
नाव : साधना बालासाहेब जोरवर
पतीचे नाव: बालासाहेब जोरवर
घर क्रमांक : 134
वय : 32 लिंग : महिला
छायाचित्र उपलब्ध

931 SWH8783169
नाव : समरीन जुबेर सय्यद
पतीचे नाव: जुबेर सय्यद
घर क्रमांक : 06
वय : 28 लिंग : महिला
छायाचित्र उपलब्ध

932 SWH8800799
नाव : मेघा रंगनाथराव काळे
वडिलांचे नाव: रंगनातराव काळे
घर क्रमांक : 141-2
वय : 28 लिंग : महिला
छायाचित्र उपलब्ध

933 SWH8805707
नाव : मधुरा प्रतापराव कुलकर्णी कुलकर्णी
इतर: मंगेश कुलकर्णी
घर क्रमांक : ऍट पोस्ट मरडसगांव
वय : 25 लिंग : महिला
छायाचित्र उपलब्ध

934 SWH8803017
नाव : पूजा सोमनाथ वाकडे
वडिलांचे नाव: सोमनाथ वाकडे
घर क्रमांक : मरडसगांव
वय : 21 लिंग : महिला
छायाचित्र उपलब्ध

935 SWH8816647
नाव : शामल बाळासाहेब शेंडगे
पतीचे नाव: बाळासाहेब गंगाधर शेंडगे
घर क्रमांक : 98
वय : 29 लिंग : महिला
छायाचित्र उपलब्ध

936 SWH8818478
नाव : सविता दत्तराव शिंदे
पतीचे नाव: दत्तराव गंगाराम शिंदे
घर क्रमांक : 50
वय : 44 लिंग : महिला
छायाचित्र उपलब्ध

937 SWH8818569
नाव : हबिब महेबुब पठाण
वडिलांचे नाव: महेबुब सुलतान पठाण
घर क्रमांक : 112
वय : 20 लिंग : पुरुष
छायाचित्र उपलब्ध

938 SWH8819229
नाव : अपर्णा रत्नाकर कुळकर्णी
वडिलांचे नाव: विठ्ठल फडणीस
घर क्रमांक : 89
वय : 35 लिंग : महिला
छायाचित्र उपलब्ध

939 SWH3615168
नाव : प्रकाश धोंडिबा धबडे
वडिलांचे नाव: धोंडिबा धबडे
घर क्रमांक : 494
वय : 38 लिंग : पुरुष
छायाचित्र उपलब्ध

940 SWH8848244
नाव : लक्ष्मीकांत कोंडीबा कांबळे
वडिलांचे नाव: कोंडीबा श्रीपती कांबळे
घर क्रमांक : 24
वय : 20 लिंग : पुरुष
छायाचित्र उपलब्ध

941 SWH8848251
नाव : आबासाहेब वैजनाथ राऊत
वडिलांचे नाव: वैजनाथ धोंडिराम राऊत
घर क्रमांक : 153-2
वय : 23 लिंग : पुरुष
छायाचित्र उपलब्ध

942 SWH8849556
नाव : पवन पंढरीनाथ येरावर
आईचे नाव: संध्याबाई पंढरीनाथ येरावर
घर क्रमांक : 117-1
वय : 20 लिंग : पुरुष
छायाचित्र उपलब्ध

943 SWH8870826
नाव : निकिता चंद्रकांत काळे
पतीचे नाव: चंद्रकांत शिवाजी काळे
घर क्रमांक : 151
वय : 22 लिंग : महिला
छायाचित्र उपलब्ध

944 SWH8871089
नाव : इरफ़ान गुलाब शेख
वडिलांचे नाव: गुलाब शेख
घर क्रमांक : मरडसगांव
वय : 22 लिंग : पुरुष
छायाचित्र उपलब्ध

945 SWH8871105
नाव : विवेकानंद शिंदे
वडिलांचे नाव: बालासाहेब शिंदे
घर क्रमांक : 45/2
वय : 20 लिंग : पुरुष
छायाचित्र उपलब्ध

946 SWH8872145
नाव : अनवर अमीर बेग
आईचे नाव: सबेरा अमीर बेग
घर क्रमांक : मारुती मंदिर च्या बजुला मरडसग
वय : 21 लिंग : पुरुष
छायाचित्र उपलब्ध

947 SWH8877821
नाव : सायली गणेश काळे
वडिलांचे नाव: गणेश एक्नाथराव काळे
घर क्रमांक : एचएनओ.141-1,
वय : 21 लिंग : महिला
छायाचित्र उपलब्ध

948 SWH8878944
नाव : शहेजाद मुस्ताक़ सय्यद
वडिलांचे नाव: मुस्ताक मुस्तफा सय्यद
घर क्रमांक : 6
वय : 20 लिंग : पुरुष
छायाचित्र उपलब्ध

949 SWH8891335
नाव : अहिल्या सदाशिव शेळके
वडिलांचे नाव: सदाशिव गोविंद शेळके
घर क्रमांक : 115
वय : 25 लिंग : महिला
छायाचित्र उपलब्ध

950 SWH8891285
नाव : अनिकेत भीमराव शिंदे
वडिलांचे नाव: भिमराव गोपिनाथ शिंदे
घर क्रमांक : 83
वय : 22 लिंग : पुरुष
छायाचित्र उपलब्ध

951 SWH8894958
नाव : विशाल दशरथ शिंदे
वडिलांचे नाव: दशरथ भाऊराव शिंदे
घर क्रमांक : 47-5
वय : 21 लिंग : पुरुष
छायाचित्र उपलब्ध

952 SWH8896557
नाव : पुष्पा सुधाकर ढवळे
पतीचे नाव: सुधाकर ढवळे
घर क्रमांक : .
वय : 32 लिंग : महिला
छायाचित्र उपलब्ध

953 SWH8896656
नाव : विशाली अनंतराव काळे
वडिलांचे नाव: अनंतराव काळे
घर क्रमांक : 45
वय : 20 लिंग : महिला
छायाचित्र उपलब्ध

954 SWH8897944
नाव : सुरेखा गोपिनाथ शिंदे
पतीचे नाव: गोपिनाथ शामराव शिंदे
घर क्रमांक : 53
वय : 29 लिंग : महिला
छायाचित्र उपलब्ध

955 SWH8898124
नाव : हरीओम वैजनाथ जोरवर
आईचे नाव: अल्काबाई वैजनाथ जोरवर
घर क्रमांक : 132
वय : 22 लिंग : पुरुष
छायाचित्र उपलब्ध

956 SWH8898322
नाव : अंजली बळीराम शिंदे
पतीचे नाव: बळीराम आबासाहेब शिंदे
घर क्रमांक : 65
वय : 24 लिंग : महिला
छायाचित्र उपलब्ध

957 SWH8902959
नाव : मानसी मधुकर काळे
वडिलांचे नाव: मधुकर वैजनाथराव काळे
घर क्रमांक : 141
वय : 20 लिंग : महिला
छायाचित्र उपलब्ध

958 SWH8903023
नाव : स्नेहल गणेश काळे
वडिलांचे नाव: गणेश एकनाथराव काळे
घर क्रमांक : 141-1
वय : 24 लिंग : महिला
छायाचित्र उपलब्ध

959 SWH8903031
नाव : अंजली परमेश्वर शिंदे
पतीचे नाव: परमेश्वर बाबू शिंदे
घर क्रमांक : 44
वय : 21 लिंग : महिला
छायाचित्र उपलब्ध

960 SWH8903049
नाव : सुनील युवराज कांबळे
वडिलांचे नाव: युवराज कांबळे
घर क्रमांक : 11
वय : 28 लिंग : पुरुष
छायाचित्र उपलब्ध

961 SWH8903106
नाव : वैष्णवी प्रकाश शिंदे
वडिलांचे नाव: प्रकाश गंगाधर शिंदे
घर क्रमांक : 81-1
वय : 20 लिंग : महिला
छायाचित्र उपलब्ध

962 SWH8903122
नाव : प्रियंका गणेश शिंदे
वडिलांचे नाव: गणेश गंगाधर शिंदे
घर क्रमांक : 81-1
वय : 21 लिंग : महिला
छायाचित्र उपलब्ध

963 SWH8903189
नाव : नंदिनी आबासाहेब काळे
वडिलांचे नाव: आबासाहेब केशवराव काळे
घर क्रमांक : 141
वय : 26 लिंग : महिला
छायाचित्र उपलब्ध

964 SWH8920902
नाव : मंगल बळीराम गेजगे
पतीचे नाव: बळीराम गेजगे
घर क्रमांक : मरडसगांव
वय : 38 लिंग : महिला
छायाचित्र उपलब्ध

965 SWH8921116
नाव : अंजूबाई नितीन शिंदे
पतीचे नाव: नितीन शिंदे
घर क्रमांक : मारोती मंदिर जवळ
वय : 44 लिंग : महिला
छायाचित्र उपलब्ध

966 SWH8921330
नाव : राजाभाऊ नारायणराव गाडगिळे
वडिलांचे नाव: नारायनराव गाडगिळे
घर क्रमांक : मरडसगाव
वय : 31 लिंग : पुरुष
छायाचित्र उपलब्ध

967 SWH8922429
नाव : शिवराज शंकरराव राऊत
वडिलांचे नाव: शंकरराव मारोतराव राऊत
घर क्रमांक : 153
वय : 25 लिंग : पुरुष
छायाचित्र उपलब्ध

968 SWH8922437
नाव : ओमकार भगवान भूसनर
आईचे नाव: ज्योती भगवान भूसनर
घर क्रमांक : 164
वय : 20 लिंग : पुरुष
छायाचित्र उपलब्ध

969 SWH8922445
नाव : अजय भास्कर शिंदे
वडिलांचे नाव: भास्कर जयवंतराव शिंदे
घर क्रमांक : 80
वय : 21 लिंग : पुरुष
छायाचित्र उपलब्ध

970 SWH8922650
नाव : कृष्णा दिगंबर काळे
आईचे नाव: सुनिता दिगंबर काळे
घर क्रमांक : 158
वय : 24 लिंग : पुरुष
छायाचित्र उपलब्ध

971 SWH8940611
नाव : ओंकार शिवाजी काळे
वडिलांचे नाव: शिवाजी काळे
घर क्रमांक : 146-1
वय : 24 लिंग : पुरुष
छायाचित्र उपलब्ध

972 SWH8952202
नाव : वैजनाथ दत्तराव ढोबळे
वडिलांचे नाव: दत्तराव ढोबळे
घर क्रमांक : 000
वय : 23 लिंग : पुरुष
छायाचित्र उपलब्ध

973 SWH8952376
नाव : ओमकार नागनाथ काळे
आईचे नाव: गंगासागर काळे
घर क्रमांक : 0
वय : 22 लिंग : पुरुष
छायाचित्र उपलब्ध

974 SWH8952889
नाव : श्रुति सिद्धार्थ कांबळे
वडिलांचे नाव: सिद्धार्थ पांडुरंग कांबळे
घर क्रमांक : 16
वय : 20 लिंग : महिला
छायाचित्र उपलब्ध

975 SWH8952947
नाव : साक्षी सिद्धार्थ कांबळे
वडिलांचे नाव: सिद्धार्थ पांडुरंग कांबळे
घर क्रमांक : 16
वय : 22 लिंग : महिला
छायाचित्र उपलब्ध

976 SWH8952962
नाव : सागर नागनाथ कांबळे
वडिलांचे नाव: नागनाथ यादु कांबळे
घर क्रमांक : 0
वय : 22 लिंग : पुरुष
छायाचित्र उपलब्ध

977 SWH8954893
नाव : विशाल जगणात धनेवाड
वडिलांचे नाव: जगणात धनेवाड
घर क्रमांक : 000
वय : 27 लिंग : पुरुष
छायाचित्र उपलब्ध

978 SWH8954497
नाव : विशाल गौतम धबडे
वडिलांचे नाव: गौतम सोपान धबडे
घर क्रमांक : 25
वय : 20 लिंग : पुरुष
छायाचित्र उपलब्ध

979 SWH8995565
नाव : रूपाली सुभाष शिंदे
वडिलांचे नाव: सुभाष तातेराव शिंदे
घर क्रमांक : 82
वय : 22 लिंग : महिला
छायाचित्र उपलब्ध

980 SWH9021726
नाव : योगेश अशोक शिंदे
वडिलांचे नाव: अशोक शिंदे
घर क्रमांक : 62
वय : 24 लिंग : पुरुष
छायाचित्र उपलब्ध

981 SWH9024019
नाव : मुक्ता नितीन काळे
पतीचे नाव: नितीन दत्तराव काळे
घर क्रमांक : 875
वय : 29 लिंग : महिला
छायाचित्र उपलब्ध

982 SWH9024605
नाव : माया योगेश शिंदे
पतीचे नाव: योगेश शिंदे
घर क्रमांक : 62
वय : 20 लिंग : महिला
छायाचित्र उपलब्ध

**मतदारांचा सारांश**

**A) मतदारांची संख्या**

| | | यादी प्रकार | यादी ओळख | मतदारांची संख्या | | | |
|---|---|---|---|---|---|---|---|
| | | | | पुरुष | महिला | तृतिय पंथी | एकूण |
| 1 | मूळ यादी | मूळ यादी | विशेष सखोल पुनरिक्षण २०२६ च्या अंतर्गत तयार करण्यात आलेली प्रारूप मतदार यादी | 531 | 451 | 0 | 982 |
| | | | | 531 | 451 | 0 | 982 |

मतदार नोंदणी अधिकाऱ्याची स्वाक्षरी