मतदार यादी 2026 S13 महाराष्ट्र

विधानसभा मतदारसंघाचा क्रमांक , नाव व आरक्षण स्थिती : 97 - गंगाखेड (सर्वसाधारण)	यादी भाग क्रमांक : 256
ज्या लोकसभा मतदारसंघात अंतर्भुत आहे त्या लोकसभा मतदारसंघाचा क्रमांक व नाव आणि आरक्षण स्थिती : 17 - परभणी (सर्वसाधारण)	

1. पुनरीक्षणाचा तपशील

पुनरीक्षणाचे वर्ष	2026	**यादी ओळख** विशेष सखोल पुनरिक्षण २०२६ च्या अंतर्गत तयार करण्यात आलेली प्रारूप मतदार यादी
अहर्ता दिनांक	01-10-2026	
पुनरिक्षणाचा प्रकार	विशेष सखोल पुनरिक्षण 2026	
प्रसिद्धीचा दिनांक	31-08-2026	

2. भाग क्र. आणि मतदान क्षेत्राचा तपशील

भागामधील विभागांचा क्रमांक आणि नाव

1-सिरस्कर गल्ली उत्तर बाजु सिरस्कर गली शेंगुळे गल्ली पठाण गल्ली
2-शेंगुळे गल्ली पुर्व बाजु सिरस्कर गली शेंगुळे गल्ली पठाण गल्ली
3-पठाण गल्ली पुर्व बाजु सिरस्कर गली शेंगुळे गल्ली पठाण गल्ली
4-बौध्दबाडा दक्षिण बाजु बौध्दबाडा दिवटेगलीधोरपडे गली मांतग वाडा चौधरी ग
5-दिवटेगल्ली दक्षिण बापु बौध्दबाडा दिवटेगलीधोरपडे गली मांतग वाडा चौधरी ग
6-घोरपडे गली उत्तर बाजु बौध्दबाडा दिवटेगलीधोरपडे गली मांतग वाडा चौधरी ग
7-मांतग वाडा पुर्व बाजु बौध्दबाडा दिवटेगलीधोरपडे गली मांतग वाडा चौधरी ग
8-चौधरी गल्ली उत्तर बाजु बौध्दबाडा दिवटेगलीधोरपडे गली मांतग वाडा चौधरी ग

मूळ नगर किंवा गाव	: पालम
पोलीस स्थानक	: पालम
तालुका	: पालम
जिल्हा	: परभणी
पीन कोड	: 431720

3. मतदान केंद्राचा तपशील

मतदान केंद्राचा क्रमांक आणि नाव :	मतदान केंद्राचा प्रकार (पुरुष/महिला/सर्वसाधारण)	सर्वसाधारण
256 - पालम **मतदान केंद्राचा पत्ता :** जिल्हा परिषद हायस्कूल, खोली क्र.2, पालम	**या यादी भागातील सहायकारी मतदान केंद्रांची संख्या :**	0

4. मतदारांची संख्या

सुरुवातीचा अनुक्रमांक	शेवटचा अनुक्रमांक	एकूण मतदार			
		पुरुष	महिला	तृतिय पंथी	एकूण
1	1053	527	526	0	1053

मतदार नोंदणी अधिकाऱ्याची स्वाक्षरी

Nazri Naksha



Google Map View



Polling Station Building Front View



Polling Station Front View



Cad View



Key MAP View

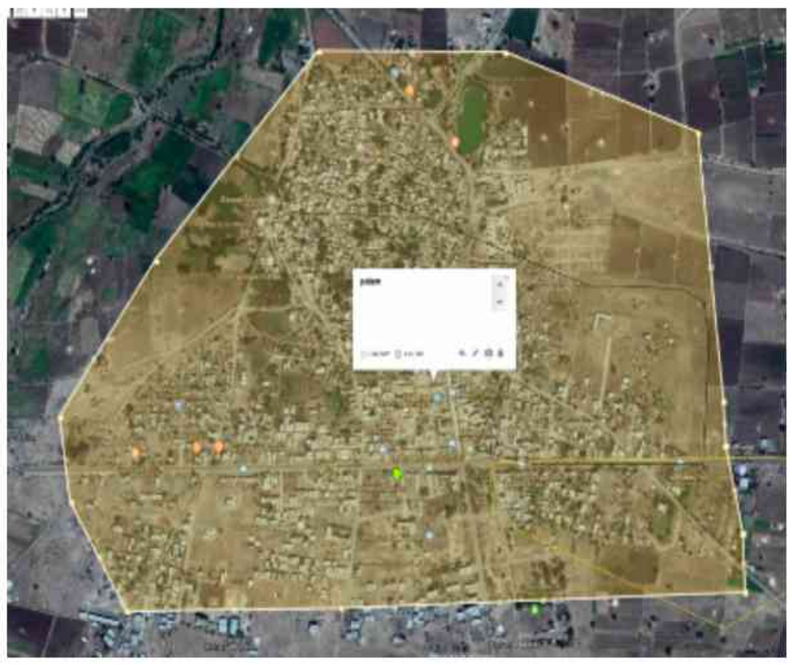

1 SWH1349307
नाव : मिनाबाई नामदेव भिसे
पतीचे नाव: नामदेव भिसे
घर क्रमांक :
वय : 39 लिंग : महिला
छायाचित्र उपलब्ध

2 SWH1349315
नाव : अनिल बालाजी भिसे
वडिलांचे नाव: बालाजी भिसे
घर क्रमांक :
वय : 35 लिंग : पुरुष
छायाचित्र उपलब्ध

3 SWH6837819
नाव : रवी बालाजी भिसे
वडिलांचे नाव: बालाजी भिसे
घर क्रमांक :
वय : 35 लिंग : पुरुष
छायाचित्र उपलब्ध

4 SWH6837827
नाव : शितल रवी भिसे
पतीचे नाव: रवी भिसे
घर क्रमांक :
वय : 32 लिंग : महिला
छायाचित्र उपलब्ध

5 SWH6515274
नाव : दिनेश मथुरादास भुतडा
वडिलांचे नाव: मथुरादास भुतडा
घर क्रमांक :
वय : 31 लिंग : पुरुष
छायाचित्र उपलब्ध

6 SWH7207392
नाव : रामेश्वर नरहरी चांदणे
वडिलांचे नाव: नरहरी चांदणे
घर क्रमांक :
वय : 33 लिंग : पुरुष
छायाचित्र उपलब्ध

7 SWH6837686
नाव : शुभम सुरेशराव चव्हाण
वडिलांचे नाव: सुरेशराव चव्हाण
घर क्रमांक :
वय : 32 लिंग : पुरुष
छायाचित्र उपलब्ध

8 SWH6836852
नाव : तूषार मोहनराव चेरेकर
वडिलांचे नाव: मोहनराव चेरेकर
घर क्रमांक :
वय : 33 लिंग : पुरुष
छायाचित्र उपलब्ध

9 SWH7042765
नाव : किशन काशीनाथ गायकवाड
वडिलांचे नाव: काशीनाथ गायकवाड
घर क्रमांक :
वय : 77 लिंग : पुरुष
छायाचित्र उपलब्ध

10 SWH3001757
नाव : उत्तम धोंडीबा घोरपडे
वडिलांचे नाव: धोंडीबा घोरपडे
घर क्रमांक :
वय : 46 लिंग : पुरुष
छायाचित्र उपलब्ध

11 SWH6836837
नाव : बालासाहेब प्रभाकर घोरपडे
वडिलांचे नाव: प्रभाकर घोरपडे
घर क्रमांक :
वय : 42 लिंग : पुरुष
छायाचित्र उपलब्ध

12 SWH7042724
नाव : दौलतराव सदाशीव घोरपडे
वडिलांचे नाव: सदाशीव घोरपडे
घर क्रमांक :
वय : 41 लिंग : पुरुष
छायाचित्र उपलब्ध

13 SWH7207608
नाव : देऊबाई सुरेशराव घोरपडे
पतीचे नाव: सुरेशराव घोरपडे
घर क्रमांक :
वय : 38 लिंग : महिला
छायाचित्र उपलब्ध

14 SWH3001732
नाव : शितल बालासाहेब घोरपडे
पतीचे नाव: बालासाहेब घोरपडे
घर क्रमांक :
वय : 38 लिंग : महिला
छायाचित्र उपलब्ध

15 SWH3001740
नाव : सिमा प्रकाश घोरपडे
पतीचे नाव: प्रकाश घोरपडे
घर क्रमांक :
वय : 38 लिंग : महिला
छायाचित्र उपलब्ध

16 SWH7042708
नाव : कुशवृत्ती दौलत घोरपडे
पतीचे नाव: दौलत घोरपडे
घर क्रमांक :
वय : 37 लिंग : महिला
छायाचित्र उपलब्ध

17 SWH3001641
नाव : विठ्ठल गणपती घोरपडे
वडिलांचे नाव: गणपती घोरपडे
घर क्रमांक :
वय : 36 लिंग : पुरुष
छायाचित्र उपलब्ध

18 SWH3001765
नाव : सविता सचिन घोरपडे
पतीचे नाव: सचिन घोरपडे
घर क्रमांक :
वय : 34 लिंग : महिला
छायाचित्र उपलब्ध

19 SWH6837322
नाव : गोदावरी दिलीप घोरपडे
पतीचे नाव: दिलीप घोरपडे
घर क्रमांक :
वय : 40 लिंग : महिला
छायाचित्र उपलब्ध

20 SWH6836829
नाव : दिपक विश्वनाथ घोरपडे
वडिलांचे नाव: विश्वनाथ घोरपडे
घर क्रमांक :
वय : 34 लिंग : पुरुष
छायाचित्र उपलब्ध

21 SWH6515738
नाव : सचिन घोरपडे
वडिलांचे नाव: दत्तराव घोरपडे
घर क्रमांक : वॉर्ड नंबर 9
वय : 32 लिंग : पुरुष
छायाचित्र उपलब्ध

22 SWH7606510
नाव : आकाश रामनाथ हाके
वडिलांचे नाव: रामनाथ हाके
घर क्रमांक :
वय : 34 लिंग : पुरुष
छायाचित्र उपलब्ध

23 SWH3001625
नाव : चेतन ज्ञानोबा हनवते
वडिलांचे नाव: ज्ञानोबा हनवते
घर क्रमांक :
वय : 34 लिंग : पुरुष
छायाचित्र उपलब्ध

24 SWH7207632
नाव : वंदना राहुल हनवते
पतीचे नाव: राहुल हनवते
घर क्रमांक :
वय : 33 लिंग : महिला
छायाचित्र उपलब्ध

25 SWH6516009
नाव : प्रदिप रामराव हनवते
वडिलांचे नाव: रामराव हनवते
घर क्रमांक :
वय : 30 लिंग : पुरुष
छायाचित्र उपलब्ध

26 SWH6837678
नाव : अनील साहेबराव हानवते
वडिलांचे नाव: साहेबराव हानवते
घर क्रमांक :
वय : 31 लिंग : पुरुष
छायाचित्र उपलब्ध

27 SWH7138100
नाव : वैभव गोपाळ हत्तीअंबीरे
वडिलांचे नाव: गोपाळ हत्तीअंबीरे
घर क्रमांक :
वय : 34 लिंग : पुरुष
छायाचित्र उपलब्ध

28 SWH6837751
नाव : आदीनाथ भिमराव कदम
वडिलांचे नाव: भिमराव कदम
घर क्रमांक :
वय : 63 लिंग : पुरुष
छायाचित्र उपलब्ध

29 SWH6837777
नाव : भिमराव आदीनाथ कदम
वडिलांचे नाव: आदीनाथ कदम
घर क्रमांक :
वय : 42 लिंग : पुरुष
छायाचित्र उपलब्ध

30 SWH6837785
नाव : सिमा भिमराव कदम
पतीचे नाव: भिमराव कदम
घर क्रमांक :
वय : 39 लिंग : महिला
छायाचित्र उपलब्ध

31 SWH6837983
नाव : कौशाबाई बेगाजी काळे
पतीचे नाव: बेगाजी काळे
घर क्रमांक :
वय : 39 लिंग : महिला
छायाचित्र उपलब्ध

32 SWH6837439
नाव : गजानन उत्तम काळे
वडिलांचे नाव: उत्तम काळे
घर क्रमांक :
वय : 55 लिंग : पुरुष
छायाचित्र उपलब्ध

33 SWH6837470
नाव : सिताबाई गजानन काळे
पतीचे नाव: गजानन काळे
घर क्रमांक :
वय : 56 लिंग : महिला
छायाचित्र उपलब्ध

34 SWH6837975
नाव : बेगाजी मोहन काळे
वडिलांचे नाव: मोहन काळे
घर क्रमांक :
वय : 36 लिंग : पुरुष
छायाचित्र उपलब्ध

35 SWH6837991
नाव : जुगनाबाई हुजीरा काळे
पतीचे नाव: हुजीरा काळे
घर क्रमांक :
वय : 33 लिंग : महिला
छायाचित्र उपलब्ध

36 SWH6837744
नाव : ज्योती सखाराम कन्नावार
पतीचे नाव: सखाराम कन्नावार
घर क्रमांक :
वय : 36 लिंग : महिला
छायाचित्र उपलब्ध

37 SWH6837256
नाव : कैलास मुंजाजी क्षिरसागर
वडिलांचे नाव: मुंजाजी क्षिरसागर
घर क्रमांक :
वय : 51 लिंग : पुरुष
छायाचित्र उपलब्ध

38 SWH6837249
नाव : स्वाती कैलास क्षिरसागर
पतीचे नाव: कैलास क्षिरसागर
घर क्रमांक :
वय : 33 लिंग : महिला
छायाचित्र उपलब्ध

39 SWH6836803
नाव : मेहर सुलताना अथरोद्दीन खतीब
पतीचे नाव: अथरोद्दीन खतीब
घर क्रमांक :
वय : 57 लिंग : महिला
छायाचित्र उपलब्ध

40 SWH6836811
नाव : फजलीत अथरोद्दीन खतीब
पतीचे नाव: अथरोद्दीन खतीब
घर क्रमांक :
वय : 53 लिंग : महिला
छायाचित्र उपलब्ध

41 SWH7042732
नाव : गंगाधर यशवंतराव लेवडे
वडिलांचे नाव: यशवंतराव लेवडे
घर क्रमांक :
वय : 51 लिंग : पुरुष
छायाचित्र उपलब्ध

42 SWH3001419
नाव : लोखंडे चक्रधर जीवनराव
वडिलांचे नाव: जीवनराम लोखंडे
घर क्रमांक :
वय : 36 लिंग : पुरुष
छायाचित्र उपलब्ध

43 SWH6515605
नाव : गिरीधर जिवनराव लोखंडे
वडिलांचे नाव: जिवनराव लोखंडे
घर क्रमांक :
वय : 35 लिंग : पुरुष
छायाचित्र उपलब्ध

44 SWH7138050
नाव : संतोष सुदाम लोंढे
वडिलांचे नाव: सुदाम लोंढे
घर क्रमांक :
वय : 29 लिंग : पुरुष
छायाचित्र उपलब्ध

45 SWH3001443
नाव : प्रेमला गौतम मस्के
पतीचे नाव: गौतम मस्के
घर क्रमांक :
वय : 48 लिंग : महिला
छायाचित्र उपलब्ध

46 SWH6515936
नाव : समिना एजाजखाँ पठाण
पतीचे नाव: एजाजखाँ पठाण
घर क्रमांक :
वय : 40 लिंग : महिला
छायाचित्र उपलब्ध

47 SWH6515894
नाव : रफीक नाजुक पठाण पठाण
वडिलांचे नाव: नाजुक पठाण
घर क्रमांक :
वय : 38 लिंग : पुरुष
छायाचित्र उपलब्ध

48 SWH6515985
नाव : नईमखॉन अमिरखॉ पठाण
वडिलांचे नाव: अमिरखॉ पठाण
घर क्रमांक :
वय : 36 लिंग : पुरुष
छायाचित्र उपलब्ध

49 SWH6515902
नाव : आयशा खानम रफिकखान पठाण पठाण
पतीचे नाव: रफिकखान पठाण
घर क्रमांक :
वय : 33 लिंग : महिला
छायाचित्र उपलब्ध

50 SWH6837629
नाव : रमेश माणीकराव पौळ
वडिलांचे नाव: माणीकराव पौळ
घर क्रमांक :
वय : 36 लिंग : पुरुष
छायाचित्र उपलब्ध

51 SWH7138076
नाव : लक्ष्मण गणपती पवार
वडिलांचे नाव: गणपती पवार
घर क्रमांक :
वय : 77 लिंग : पुरुष
छायाचित्र उपलब्ध

52 SWH6838056
नाव : सुरजाबाई शामराव पवार
पतीचे नाव: शामराव पवार
घर क्रमांक :
वय : 72 लिंग : महिला
छायाचित्र उपलब्ध

53 SWH7138084
नाव : गगुबाई लक्ष्मण पवार
पतीचे नाव: लक्ष्मण पवार
घर क्रमांक :
वय : 54 लिंग : महिला
छायाचित्र उपलब्ध

54 SWH6838049
नाव : कांता भरत पवार
पतीचे नाव: भरत पवार
घर क्रमांक :
वय : 41 लिंग : महिला
छायाचित्र उपलब्ध

55 SWH7138068
नाव : सतिश सुदाम पवार
वडिलांचे नाव: सुदाम पवार
घर क्रमांक :
वय : 37 लिंग : पुरुष
छायाचित्र उपलब्ध

56 SWH6838031
नाव : भारत किशन पवार
वडिलांचे नाव: किशन पवार
घर क्रमांक :
वय : 33 लिंग : पुरुष
छायाचित्र उपलब्ध

57 SWH6837843
नाव : सुनील भाऊराव पवार
वडिलांचे नाव: भाऊराव पवार
घर क्रमांक :
वय : 32 लिंग : पुरुष
छायाचित्र उपलब्ध

58 SWH6837850
नाव : मालनबाई मारोती पवार
पतीचे नाव: मारोती पवार
घर क्रमांक :
वय : 32 लिंग : महिला
छायाचित्र उपलब्ध

59 SWH6837892
नाव : सवीता सुनील पवार
पतीचे नाव: सुनील पवार
घर क्रमांक :
वय : 31 लिंग : महिला
छायाचित्र उपलब्ध

60 SWH6838072
नाव : सुनीता भगवान पवार
पतीचे नाव: भगवान पवार
घर क्रमांक :
वय : 31 लिंग : महिला
छायाचित्र उपलब्ध

61 SWH6837512
नाव : मारोती बहीरु पवार
वडिलांचे नाव: बहीरु पवार
घर क्रमांक :
वय : 31 लिंग : पुरुष
छायाचित्र उपलब्ध

62 SWH6837371
नाव : रमेश शिवाजी पवार
वडिलांचे नाव: शिवाजी पवार
घर क्रमांक :
वय : 33 लिंग : पुरुष
छायाचित्र उपलब्ध

63 SWH6837868
नाव : लताबाई भारत पवार
वडिलांचे नाव: भारत पवार
घर क्रमांक :
वय : 29 लिंग : महिला
छायाचित्र उपलब्ध

64 SWH6838023
नाव : गुलाबबी शेषेराव पवार
पतीचे नाव: शेषेराव पवार
घर क्रमांक :
वय : 29 लिंग : महिला
छायाचित्र उपलब्ध

65 SWH3001799
नाव : पवनकुमार हनुमानदास रामावत
वडिलांचे नाव: हनुमानदास रामावत
घर क्रमांक :
वय : 39 लिंग : पुरुष
छायाचित्र उपलब्ध

66 SWH6515563
नाव : सविता शिवजी राठोड
पतीचे नाव: शिवजी राठोड
घर क्रमांक :
वय : 43 लिंग : महिला
छायाचित्र उपलब्ध

67 SWH6515555
नाव : शिवाजी बाजीराव राठोड
वडिलांचे नाव: बाजीराव राठोड
घर क्रमांक :
वय : 42 लिंग : महिला
छायाचित्र उपलब्ध

68 SWH6837199
नाव : वामनराव गोविंदराव रत्नपारखी
वडिलांचे नाव: गोविंदराव रत्नपारखी
घर क्रमांक :
वय : 80 लिंग : पुरुष
छायाचित्र उपलब्ध

69 SWH6837207
नाव : नंदाबाई वामनराव रत्नपारखी
पतीचे नाव: वामनराव रत्नपारखी
घर क्रमांक :
वय : 34 लिंग : महिला
छायाचित्र उपलब्ध

70 SWH6837280
नाव : वैशाली संतोष रत्नपारखी
पतीचे नाव: संतोष रत्नपारखी
घर क्रमांक :
वय : 31 लिंग : महिला
छायाचित्र उपलब्ध

71 SWH3001369
नाव : पद्मीनबाई गंगाधर रोडगे
पतीचे नाव: गंगाधर रोडगे
घर क्रमांक :
वय : 51 लिंग : महिला
छायाचित्र उपलब्ध

72 SWH3001450
नाव : अनंत लक्ष्मण रोकडे
वडिलांचे नाव: लक्ष्मण रोकडे
घर क्रमांक :
वय : 38 लिंग : पुरुष
छायाचित्र उपलब्ध

73 SWH6515159
नाव : सारिका चेतन रोकडे
पतीचे नाव: चेतन रोकडे
घर क्रमांक : रोकडे गल्ली
वय : 36 लिंग : महिला
छायाचित्र उपलब्ध

74 SWH3001252
नाव : हबीब सालेह अलजिलानी
वडिलांचे नाव: हबीब ज़ाफ़र
घर क्रमांक :
वय : 34 लिंग : पुरुष
छायाचित्र उपलब्ध

75 SWH6837793
नाव : सुनीता व्यंकटी सावळे
पतीचे नाव: व्यंकटी सावळे
घर क्रमांक :
वय : 42 लिंग : महिला
छायाचित्र उपलब्ध

76 SWH3001534
नाव : रेशमा खुदबोद्दीन शेख
पतीचे नाव: खुदबोद्दीन शेख
घर क्रमांक :
वय : 42 लिंग : महिला
छायाचित्र उपलब्ध

77 SWH6515910
नाव : नजिमोदीन अलिमोदीन शेख
वडिलांचे नाव: अलिमोदीन शेख
घर क्रमांक :
वय : 39 लिंग : पुरुष
छायाचित्र उपलब्ध

78 SWH3001674
नाव : अहेमद दस्तगीर शेख
वडिलांचे नाव: दस्तगीर शेख
घर क्रमांक : टेक गल्ली पालम
वय : 38 लिंग : पुरुष
छायाचित्र उपलब्ध

79 SWH3001682
नाव : हिना अहेमद शेख
पतीचे नाव: अहेमद शेख
घर क्रमांक :
वय : 35 लिंग : महिला
छायाचित्र उपलब्ध

80 SWH6515928
नाव : अंजुम नजिमोदीन शेख
पतीचे नाव: नजिमोदीन शेख
घर क्रमांक :
वय : 34 लिंग : महिला
छायाचित्र उपलब्ध

81 SWH7042633
नाव : सायरा शेख
पतीचे नाव: मोईन शेख
घर क्रमांक :
वय : 30 लिंग : महिला
छायाचित्र उपलब्ध

82 SWH6837405
नाव : रामअवतार कोताराम शमी
वडिलांचे नाव: कोताराम शमी
घर क्रमांक :
वय : 52 लिंग : पुरुष
छायाचित्र उपलब्ध

83 SWH3001260
नाव : शिवाजी गुणाजी शेंगुळे
वडिलांचे नाव: गुणाजी शेंगुळे
घर क्रमांक :
वय : 39 लिंग : पुरुष
छायाचित्र उपलब्ध

84 SWH3001351
नाव : सुरेखा गंगाधर शेंगुळे
पतीचे नाव: गंगाधर शेंगुळे
घर क्रमांक :
वय : 38 लिंग : महिला
छायाचित्र उपलब्ध

85 SWH6837553
नाव : अशोक उत्तमराव शेंगुळे
वडिलांचे नाव: उत्तमराव शेंगुळे
घर क्रमांक :
वय : 38 लिंग : पुरुष
छायाचित्र उपलब्ध

86 SWH6837561
नाव : कान्होपात्रा अशोक शेंगुळे
पतीचे नाव: अशोक शेंगुळे
घर क्रमांक :
वय : 35 लिंग : महिला
छायाचित्र उपलब्ध

87 SWH7042740
नाव : सतीश पांडुरंग शिंदे
वडिलांचे नाव: पांडुरंग शिंदे
घर क्रमांक :
वय : 56 लिंग : पुरुष
छायाचित्र उपलब्ध

88 SWH6837231
नाव : संतोष मुंजाजी क्षिरसागर
वडिलांचे नाव: मुंजाजी क्षिरसागर
घर क्रमांक :
वय : 39 लिंग : पुरुष
छायाचित्र उपलब्ध

89 SWH7207517
नाव : अंगद दिगंबर सिरस्कर
वडिलांचे नाव: दिगंबर सिरस्कर
घर क्रमांक :
वय : 46 लिंग : पुरुष
छायाचित्र उपलब्ध

90 SWH6515761
नाव : फरिन तजमुल सिद्दीक
वडिलांचे नाव: तजमुल सिद्दीकी
घर क्रमांक :
वय : 33 लिंग : महिला
छायाचित्र उपलब्ध

91 SWH6028997
नाव : निकीता नंदकुमार सिरसकर
पतीचे नाव: नंदकुमार सिरसकर
घर क्रमांक :
वय : 37 लिंग : महिला
छायाचित्र उपलब्ध

92 SWH3001492
नाव : विमलबाई बालासाहेब सिरस्कर
पतीचे नाव: बालासाहेब सिरस्कर
घर क्रमांक :
वय : 78 लिंग : महिला
छायाचित्र उपलब्ध

93 SWH7207251
नाव : गुलाबराव देवीदासराव सिरस्कर
वडिलांचे नाव: देवीदासराव सिरस्कर
घर क्रमांक :
वय : 63 लिंग : पुरुष
छायाचित्र उपलब्ध

94 SWH6837603
नाव : पार्वतीबाई माणीकराव सिरस्कर
वडिलांचे नाव: माणीकराव सिरस्कर
घर क्रमांक :
वय : 56 लिंग : महिला
छायाचित्र उपलब्ध

95 SWH7207657
नाव : सुवर्णा गुलाबराव सिरस्कर
पतीचे नाव: गुलाबराव सिरस्कर
घर क्रमांक :
वय : 53 लिंग : महिला
छायाचित्र उपलब्ध

96 SWH3001484
नाव : सत्यभामा दिलीपराव सिरस्कर
पतीचे नाव: दिलीपराव सिरस्कर
घर क्रमांक :
वय : 51 लिंग : महिला
छायाचित्र उपलब्ध

97 SWH7207582
नाव : अंजली भारत सिरस्कर
वडिलांचे नाव: भारत सिरस्कर
घर क्रमांक :
वय : 42 लिंग : महिला
छायाचित्र उपलब्ध

98 SWH7091838
नाव : कल्याणी रत्नाकर सिरस्कर
पतीचे नाव: रत्नाकर सिरस्कर
घर क्रमांक :
वय : 39 लिंग : महिला
छायाचित्र उपलब्ध

99 SWH3001393
नाव : रंजना मनोहर सिरस्कर
पतीचे नाव: मनोहर सिरस्कर
घर क्रमांक :
वय : 38 लिंग : महिला
छायाचित्र उपलब्ध

100 SWH3001567
नाव : सचिन लक्ष्मणराव सिरस्कर
वडिलांचे नाव: लक्ष्मणराव सिरस्कर
घर क्रमांक :
वय : 37 लिंग : पुरुष
छायाचित्र उपलब्ध

101 SWH7207475
नाव : लक्ष्मण गणेशराव सिरस्कर
वडिलांचे नाव: गणेशराव सिरस्कर
घर क्रमांक :
वय : 38 लिंग : पुरुष
छायाचित्र उपलब्ध

102 SWH7207301
नाव : मोतीराम दासराव सिरस्कर
वडिलांचे नाव: दासराव सिरस्कर
घर क्रमांक :
वय : 37 लिंग : पुरुष
छायाचित्र उपलब्ध

103 SWH6837355
नाव : द्रोपदा विश्वनाथ सिरस्कर
वडिलांचे नाव: विश्वनाथ सिरस्कर
घर क्रमांक :
वय : 38 लिंग : महिला
छायाचित्र उपलब्ध

104 SWH7207293
नाव : आशा दिलीप सिरस्कर
पतीचे नाव: दिलीप सिरस्कर
घर क्रमांक :
वय : 35 लिंग : महिला
छायाचित्र उपलब्ध

105 SWH3001401
नाव : रविकुमार अशोक सिरस्कर
वडिलांचे नाव: अशोक सिरस्कर
घर क्रमांक :
वय : 34 लिंग : पुरुष
छायाचित्र उपलब्ध

106 SWH3001831
नाव : निवृत्ती सुदाम सिरस्कर
वडिलांचे नाव: सुदाम सिरस्कर
घर क्रमांक :
वय : 36 लिंग : पुरुष
छायाचित्र उपलब्ध

107 SWH7207467
नाव : कृष्णा शिवाजीराव सिरस्कर
वडिलांचे नाव: शिवाजीराव सिरस्कर
घर क्रमांक :
वय : 33 लिंग : पुरुष
छायाचित्र उपलब्ध

108 SWH7042757
नाव : स्वाती दत्तात्रय सिरस्कर
पतीचे नाव: दत्तात्रय सिरस्कर
घर क्रमांक :
वय : 33 लिंग : महिला
छायाचित्र उपलब्ध

109 SWH7372774
नाव : मोतीराम सोपानराव सिरस्कर
वडिलांचे नाव: सोपानराव सिरस्कर
घर क्रमांक :
वय : 33 लिंग : पुरुष
छायाचित्र उपलब्ध

110 SWH6837223
नाव : संतोष मारोतराव सिरस्कर
वडिलांचे नाव: मारोतराव सिरस्कर
घर क्रमांक :
वय : 34 लिंग : पुरुष
छायाचित्र उपलब्ध

111 SWH7207376
नाव : अशितोष मुंजाजीराव सिरसकर
वडिलांचे नाव: मुंजाजीराव सिरसकर
घर क्रमांक :
वय : 31 लिंग : पुरुष
छायाचित्र उपलब्ध

112 SWH6837348
नाव : किरण अशोकराव सिरस्कर
वडिलांचे नाव: अशोकराव सिरस्कर
घर क्रमांक :
वय : 32 लिंग : पुरुष
छायाचित्र उपलब्ध

113 SWH7091846
नाव : साधना परमेश्वर सिरस्कर
पतीचे नाव: परमेश्वर सिरस्कर
घर क्रमांक :
वय : 29 लिंग : महिला
छायाचित्र उपलब्ध

114 SWH7207269
नाव : भारती गुलाबराव सिरस्कर
वडिलांचे नाव: गुलाबराव सिरस्कर
घर क्रमांक :
वय : 30 लिंग : महिला
छायाचित्र उपलब्ध

115 SWH7372766
नाव : प्रल्हाद सोपानराव सिरस्कर
वडिलांचे नाव: सोपानराव सिरस्कर
घर क्रमांक :
वय : 29 लिंग : पुरुष
छायाचित्र उपलब्ध

116 SWH6837264
नाव : रेखा संतोष सिरसागर
पतीचे नाव: संतोष सिरसागर
घर क्रमांक :
वय : 36 लिंग : महिला
छायाचित्र उपलब्ध

117 SWH6515845
नाव : समिनाबेगम जुबेरोदीन सय्यद
पतीचे नाव: जुबेरोदीन सय्यद
घर क्रमांक :
वय : 41 लिंग : महिला
छायाचित्र उपलब्ध

118 SWH6515852
नाव : सय्यद साबेरोदीन मुनिरोदीन
वडिलांचे नाव: मुनिरोदीन सय्यद
घर क्रमांक :
वय : 40 लिंग : पुरुष
छायाचित्र उपलब्ध

119 SWH6515860
नाव : हुमेरानाज जाकीरोद्दीन सय्यद
पतीचे नाव: जाकीरोद्दीन सय्यद
घर क्रमांक :
वय : 36 लिंग : महिला
छायाचित्र उपलब्ध

120 SWH6515837
नाव : इशरतफातेमा साबेरोदीन सय्यद
पतीचे नाव: साबेरोदीन सय्यद
घर क्रमांक :
वय : 35 लिंग : महिला
छायाचित्र उपलब्ध

121 SWH6515811
नाव : समीरोद्दीन मुनिरोद्दीन सय्यद
वडिलांचे नाव: मुनिरोदीन सय्यद
घर क्रमांक :
वय : 35 लिंग : पुरुष
छायाचित्र उपलब्ध

122 SWH6515795
नाव : मुसाविर नाझेरोद्दीन सय्यद
वडिलांचे नाव: नाजेरोदीन सय्यद
घर क्रमांक :
वय : 35 लिंग : पुरुष
छायाचित्र उपलब्ध

123 SWH6642037
नाव : अस्लम रैखोद्दीन सय्यद
वडिलांचे नाव: रैखोदीन सय्यद
घर क्रमांक :
वय : 32 लिंग : पुरुष
छायाचित्र उपलब्ध

124 SWH6837595
नाव : गौस निज़ाम सय्यद
वडिलांचे नाव: निजाम सय्यद
घर क्रमांक : 08
वय : 34 लिंग : पुरुष
छायाचित्र उपलब्ध

125 SWH6515803
नाव : मुफसिर नाजेरोदीन सय्यद
वडिलांचे नाव: नाजेरोदीन सय्यद
घर क्रमांक :
वय : 31 लिंग : पुरुष
छायाचित्र उपलब्ध

126 SWH6515829
नाव : शगुफ्ता तक्वीम मुनिरोदीन सय्यद
वडिलांचे नाव: मुनिरोदीन सय्यद
घर क्रमांक :
वय : 30 लिंग : महिला
छायाचित्र उपलब्ध

127 SWH6837660
नाव : शाहीन निजाम सय्यद
वडिलांचे नाव: निजाम सय्यद
घर क्रमांक :
वय : 31 लिंग : महिला
छायाचित्र उपलब्ध

128 SWH6515654
नाव : अंकुश शेषेराव थिट्टे
वडिलांचे नाव: शेषेराव थिट्टे
घर क्रमांक :
वय : 42 लिंग : पुरुष
छायाचित्र उपलब्ध

129 SWH6515621
नाव : कालिदास शेषेराव थिट्टे
वडिलांचे नाव: शेषेराव थिट्टे
घर क्रमांक :
वय : 40 लिंग : पुरुष
छायाचित्र उपलब्ध

130 SWH6515613
नाव : मिनाबाई कालिदास थिट्टे
पतीचे नाव: कालिदास थिटटे
घर क्रमांक :
वय : 39 लिंग : महिला
छायाचित्र उपलब्ध

131 SWH6515969
नाव : छाया सिध्दर्थ थिट्टे
पतीचे नाव: सिध्दर्थ थिट्टे
घर क्रमांक :
वय : 37 लिंग : महिला
छायाचित्र उपलब्ध

132 SWH6515662
नाव : माया अंकुश थिट्टे
पतीचे नाव: अंकुश थिट्टे
घर क्रमांक :
वय : 35 लिंग : महिला
छायाचित्र उपलब्ध

133 SWH6837645
नाव : आनंद मोतीराम थिट्टे
वडिलांचे नाव: मोतीराम थिट्टे
घर क्रमांक :
वय : 33 लिंग : पुरुष
छायाचित्र उपलब्ध

134 SWH6515993
नाव : प्रमोद गोविंद थिट्टे
वडिलांचे नाव: गोविंद थिट्टे
घर क्रमांक :
वय : 30 लिंग : पुरुष
छायाचित्र उपलब्ध

135 SWH7207434
नाव : बालाजी माणीकराव विभुते
वडिलांचे नाव: माणीकराव विभुते
घर क्रमांक :
वय : 75 लिंग : पुरुष
छायाचित्र उपलब्ध

136 SWH6515712
नाव : सुरेखा विलास वाघमारे
पतीचे नाव: विलास वाघमारे
घर क्रमांक :
वय : 38 लिंग : महिला
छायाचित्र उपलब्ध

137 SWH6515704
नाव : रंगनाथ मारोती वाघमारे
वडिलांचे नाव: मारोती वाघमारे
घर क्रमांक :
वय : 34 लिंग : पुरुष
छायाचित्र उपलब्ध

138 SWH7627656
नाव : पुष्पलता सूर्यकांत शिंदे
पतीचे नाव: सूर्यकांत शिंदे
घर क्रमांक : .
वय : 51 लिंग : महिला
छायाचित्र उपलब्ध

139 SWH7627649
नाव : नवनाथ व्यकटी घोरपडे
वडिलांचे नाव: व्यकटी घोरपडे
घर क्रमांक : .
वय : 30 लिंग : पुरुष
छायाचित्र उपलब्ध

140 SWH7627664
नाव : सुशांत सूर्यकांत शिंदे
वडिलांचे नाव: सूर्यकांत शिंदे
घर क्रमांक : .
वय : 29 लिंग : पुरुष
छायाचित्र उपलब्ध

141 SWH7627607
नाव : शिंदे प्रतीक्षा सूर्यकांत
वडिलांचे नाव: शिंदे सूर्यकांत
घर क्रमांक : .
वय : 26 लिंग : महिला
छायाचित्र उपलब्ध

142 SWH7636574
नाव : अनुसूया राम गायकवाड
पतीचे नाव: राम गायकवाड
घर क्रमांक : .
वय : 38 लिंग : महिला
छायाचित्र उपलब्ध

143 SWH7636624
नाव : विश्वजीत रामप्रभू गावंडे
वडिलांचे नाव: रामप्रभू गावंडे
घर क्रमांक : .
वय : 28 लिंग : पुरुष
छायाचित्र उपलब्ध

144 SWH7636608
नाव : पूनम संजयकुमार हनवते
वडिलांचे नाव: संजयकुमार हनवते
घर क्रमांक : .
वय : 29 लिंग : महिला
छायाचित्र उपलब्ध

145 SWH7636590
नाव : रोहित संजयराव हनवते
वडिलांचे नाव: संजयराव हनवते
घर क्रमांक : .
वय : 25 लिंग : पुरुष
छायाचित्र उपलब्ध

146 SWH7627490
नाव : प्रदीप निवृत्ति हत्तीअंबिरे
वडिलांचे नाव: निवृत्ति हत्तीअंबिरे
घर क्रमांक : .
वय : 27 लिंग : पुरुष
छायाचित्र उपलब्ध

147 SWH7627433
नाव : सदगुरु गोविंदराव लिंगायत
वडिलांचे नाव: गोविंदराव लिंगायत
घर क्रमांक : .
वय : 27 लिंग : पुरुष
छायाचित्र उपलब्ध

148 SWH7627409
नाव : सौरव अनिल कुमार लोढा
वडिलांचे नाव: अनिल कुमार लोढा
घर क्रमांक : .
वय : 27 लिंग : पुरुष
छायाचित्र उपलब्ध

149 SWH7627425
नाव : नागनाथ राठोड़
इतर: उद्धव जाधव
घर क्रमांक : .
वय : 28 लिंग : पुरुष
छायाचित्र उपलब्ध

150 SWH7627359
नाव : सोनाली शैलेश राऊत
पतीचे नाव: शैलेश राऊत
घर क्रमांक : .
वय : 28 लिंग : महिला
छायाचित्र उपलब्ध

151 SWH7627599
नाव : पृथ्वीराज मुंजाभाऊ रोकडे
वडिलांचे नाव: मुंजाभाऊ रोकडे
घर क्रमांक : .
वय : 27 लिंग : पुरुष
छायाचित्र उपलब्ध

152 SWH7627417
नाव : तेजस संतोष रुद्रवार
वडिलांचे नाव: संतोष रुद्रवार
घर क्रमांक : .
वय : 26 लिंग : पुरुष
छायाचित्र उपलब्ध

153 SWH7636582
नाव : सारिका उत्तम शिंदे
पतीचे नाव: उत्तम शिंदे
घर क्रमांक : .
वय : 32 लिंग : महिला
छायाचित्र उपलब्ध

154 SWH7627565
नाव : सचिन सूर्यकांत शिंदे
वडिलांचे नाव: सूर्यकांत शिंदे
घर क्रमांक : .
वय : 31 लिंग : पुरुष
छायाचित्र उपलब्ध

155 SWH7627458
नाव : जयश्री तानाजी शिंदे
पतीचे नाव: तानाजी शिंदे
घर क्रमांक : .
वय : 27 लिंग : महिला
छायाचित्र उपलब्ध

156 SWH7627508
नाव : अमर पांडुरंग शिंदे
वडिलांचे नाव: पांडुरंग शिंदे
घर क्रमांक : .
वय : 26 लिंग : पुरुष
छायाचित्र उपलब्ध

157 SWH7627557
नाव : सुदर्शन प्रभाकर सिरस्कर
वडिलांचे नाव: प्रभाकर सिरस्कर
घर क्रमांक : .
वय : 30 लिंग : पुरुष
छायाचित्र उपलब्ध

158 SWH7627540
नाव : धनश्री संतोष सिरसकर
पतीचे नाव: संतोष सिरसकर
घर क्रमांक : .
वय : 29 लिंग : महिला
छायाचित्र उपलब्ध

159 SWH7636632
नाव : विनायक लक्ष्मणराव सिरसकर
वडिलांचे नाव: लक्ष्मणराव सिरसकर
घर क्रमांक : .
वय : 29 लिंग : पुरुष
छायाचित्र उपलब्ध

160 SWH7627615
नाव : रुपेश रमेशराव सिरस्कर
वडिलांचे नाव: रमेशराव सिरस्कर
घर क्रमांक : .
वय : 26 लिंग : पुरुष
छायाचित्र उपलब्ध

161 SWH7636616
नाव : शुभम केरबा सिरसकर
वडिलांचे नाव: केरबा सिरसकर
घर क्रमांक : .
वय : 25 लिंग : पुरुष
छायाचित्र उपलब्ध

162 SWH7627391
नाव : वैषणवी दिलीप सिरस्कर
वडिलांचे नाव: दिलीप सिरस्कर
घर क्रमांक : .
वय : 26 लिंग : महिला
छायाचित्र उपलब्ध

163 SWH8396640
नाव : गोविंद सिरस्कर
वडिलांचे नाव: चंद्रकांत सिरस्कर
घर क्रमांक : .
वय : 27 लिंग : पुरुष
छायाचित्र उपलब्ध

164 SWH7828312
नाव : मीरा नामदेव चामले
वडिलांचे नाव: नामदेव चामले
घर क्रमांक : 0
वय : 27 लिंग : महिला
छायाचित्र उपलब्ध

165 SWH7772288
नाव : मुंजाभाऊ दिगांबरराव घोरपडे
वडिलांचे नाव: दिगांबरराव घोरपडे
घर क्रमांक : 0
वय : 27 लिंग : पुरुष
छायाचित्र उपलब्ध

166 SWH7772460
नाव : मिनाक्षी बालासाहेब गोडसे
पतीचे नाव: बालासाहेब गोडसे
घर क्रमांक : 0
वय : 43 लिंग : महिला
छायाचित्र उपलब्ध

167 SWH7772478
नाव : सुरेखा गोविंद गोडसे
पतीचे नाव: गोविंद गोडसे
घर क्रमांक : 0
वय : 36 लिंग : महिला
छायाचित्र उपलब्ध

168 SWH7828411
नाव : क्रांति रोहिदास हानवते हानवते
वडिलांचे नाव: रोहिदास हानवते हानवते
घर क्रमांक : 0
वय : 27 लिंग : महिला
छायाचित्र उपलब्ध

169 SWH7772395
नाव : वेदांत सुनील लासे
वडिलांचे नाव: सुनील लासे
घर क्रमांक : 0
वय : 26 लिंग : पुरुष
छायाचित्र उपलब्ध

170 SWH7772452
नाव : विठ्ठल गौतम मस्के
वडिलांचे नाव: गौतम मस्के
घर क्रमांक : 0
वय : 26 लिंग : पुरुष
छायाचित्र उपलब्ध

171 SWH7772387
नाव : मच्छिंद्रनाथ शिवाजी राठोड
वडिलांचे नाव: शिवाजी राठोड
घर क्रमांक : 0
वय : 27 लिंग : पुरुष
छायाचित्र उपलब्ध

172 SWH7772403
नाव : सुरैया सिकंदर सय्यद
पतीचे नाव: सिकंदर सय्यद
घर क्रमांक : 0
वय : 31 लिंग : महिला
छायाचित्र उपलब्ध

173 SWH7772411
नाव : मुबीना इलियास शेख
पतीचे नाव: इलियास शेख
घर क्रमांक : 0
वय : 32 लिंग : महिला
छायाचित्र उपलब्ध

174 SWH7828429
नाव : आकाश पांडुरंग सिरसकर सिरसकर
वडिलांचे नाव: पांडुरंग सिरसकर सिरसकर
घर क्रमांक : 0
वय : 28 लिंग : पुरुष
छायाचित्र उपलब्ध

175 SWH7772312
नाव : कानुपातरा वैजनाथ सिरस्कर
पतीचे नाव: वैजनाथ सिरस्कर
घर क्रमांक : 0
वय : 31 लिंग : महिला
छायाचित्र उपलब्ध

176 SWH7772437
नाव : शिल्पा शरद सिरस्कर
पतीचे नाव: शरद सिरस्कर
घर क्रमांक : 0
वय : 31 लिंग : महिला
छायाचित्र उपलब्ध

177 SWH7772304
नाव : अनिल सिरस्कर
वडिलांचे नाव: नारायन सिरस्कर
घर क्रमांक : 0
वय : 30 लिंग : पुरुष
छायाचित्र उपलब्ध

178 SWH7772569
नाव : अजय धोंडीराम सिरस्कर
वडिलांचे नाव: धोंडीराम सिरस्कर
घर क्रमांक : 0
वय : 30 लिंग : पुरुष
छायाचित्र उपलब्ध

179 SWH7772445
नाव : विनायक वसंतराव सिरस्कर
वडिलांचे नाव: वसंतराव सिरस्कर
घर क्रमांक : 0
वय : 29 लिंग : पुरुष
छायाचित्र उपलब्ध

180 SWH7772577
नाव : शिवकन्या गोपीनाथ सिरस्कर
पतीचे नाव: गोपीनाथ सिरस्कर
घर क्रमांक : 0
वय : 28 लिंग : महिला
छायाचित्र उपलब्ध

181 SWH7772296
नाव : शितल कल्याण सिरस्कर
पतीचे नाव: कल्याण सिरस्कर
घर क्रमांक : 0
वय : 28 लिंग : महिला
छायाचित्र उपलब्ध

182 SWH7772544
नाव : मारोती दत्तराव सिरस्कर
वडिलांचे नाव: दत्तराव सिरस्कर
घर क्रमांक : 0
वय : 27 लिंग : पुरुष
छायाचित्र उपलब्ध

183 SWH7772429
नाव : ऐश्वर्या वसंतराव सिरस्कर
वडिलांचे नाव: वसंतराव सिरस्कर
घर क्रमांक : 0
वय : 26 लिंग : महिला
छायाचित्र उपलब्ध

184 SWH7828403
नाव : संघर्ष नागनाथ हानवते हानवते
वडिलांचे नाव: नागनाथ हानवते हानवते
घर क्रमांक : 00
वय : 33 लिंग : पुरुष
छायाचित्र उपलब्ध

185 SWH7828205
नाव : वर्धा वैजनाथ हत्तीअंबिरे हत्तीअंबिरे
वडिलांचे नाव: वैजनाथ हत्तीअंबिरे
घर क्रमांक : 00
वय : 29 लिंग : पुरुष
छायाचित्र उपलब्ध

186 SWH7828197
नाव : हत्तीअंबिरे श्रद्धा वैजनाथ हत्तीअंबिरे
वडिलांचे नाव: वैजनाथ हत्तीअंबिरे
घर क्रमांक : 00
वय : 26 लिंग : महिला
छायाचित्र उपलब्ध

187 SWH6642623
नाव : सविता संदिप कांबळे
पतीचे नाव: संदिप कांबळे
घर क्रमांक : 00
वय : 41 लिंग : महिला
छायाचित्र उपलब्ध

188 SWH8235236
नाव : जबीन पठाण
पतीचे नाव: मकमुदखान पठाण
घर क्रमांक : 00
वय : 29 लिंग : महिला
छायाचित्र उपलब्ध

189 SWH8261489
नाव : सूर्यकांत मधुकर शिंदे
वडिलांचे नाव: मधुकर शिंदे
घर क्रमांक : 00
वय : 63 लिंग : पुरुष
छायाचित्र उपलब्ध

190 SWH8261497
नाव : ताई सचिन शिंदे
पतीचे नाव: सचिन शिंदे
घर क्रमांक : 00
वय : 26 लिंग : महिला
छायाचित्र उपलब्ध

191 SWH7828395
नाव : रोहिदास नरहरी हानवते हानवते
वडिलांचे नाव: नरहरी हानवते हानवते
घर क्रमांक : आंबेडकर नगर पालम
वय : 64 लिंग : पुरुष
छायाचित्र उपलब्ध

192 SWH7828239
नाव : मयूरी अभयकुमार हानवते
पतीचे नाव: अभयकुमार हानवते
घर क्रमांक : आंबेडकर नगर पालम
वय : 32 लिंग : महिला
छायाचित्र उपलब्ध

193 SWH7828346
नाव : भाग्यश्री अजय हानवते हानवते
पतीचे नाव: अजय हानवते हानवते
घर क्रमांक : आंबेडकर नगर पालम
वय : 27 लिंग : महिला
छायाचित्र उपलब्ध

194 SWH7828353
नाव : मुकुंद कचरू वावळे वावळे
वडिलांचे नाव: कचरू वावळे वावळे
घर क्रमांक : आंबेडकर नगर पालम
वय : 33 लिंग : पुरुष
छायाचित्र उपलब्ध

195 SWH7828213
नाव : सर्वेश नागनाथ हानवते हानवते
वडिलांचे नाव: नागनाथ हानवते हानवते
घर क्रमांक : आंबेडकर नगर पालम
वय : 26 लिंग : पुरुष
छायाचित्र उपलब्ध

196 SWH8619199
नाव : वैष्णवी सागर टोम्पे
पतीचे नाव: सागर टोम्पे
घर क्रमांक : चांभार वाडा
वय : 22 लिंग : महिला
छायाचित्र उपलब्ध

197 LCQ0974808
नाव : मीरा प्रमोद सिरस्कर
पतीचे नाव: प्रमोद सिरस्कर
घर क्रमांक : इ
वय : 38 लिंग : महिला
छायाचित्र उपलब्ध

198 SWH8361610
नाव : हबीब सईद हबीब हाशम
वडिलांचे नाव: हबीब हाशम
घर क्रमांक : ना
वय : 25 लिंग : पुरुष
छायाचित्र उपलब्ध

199 SWH8432247
नाव : शिवकन्या मोतीराम सिरस्कर
पतीचे नाव: मोतीराम सोपान सिरस्कर
घर क्रमांक : न
वय : 23 लिंग : महिला
छायाचित्र उपलब्ध

200 SWH7773773
नाव : गोपीनाथ दिगंबर सिरसकर
वडिलांचे नाव: दिगंबर सिरसकर
घर क्रमांक : पलाम
वय : 32 लिंग : पुरुष
छायाचित्र उपलब्ध

201 SWH7773385
नाव : पवन अंकुश सिरसकर
वडिलांचे नाव: अंकुश सिरसकर
घर क्रमांक : पलाम
वय : 29 लिंग : महिला
छायाचित्र उपलब्ध

202 SWH7774052
नाव : शांताबाई व्यकटी सिरसकर
पतीचे नाव: व्यकटी सिरसकर
घर क्रमांक : पलाम
वय : 26 लिंग : महिला
छायाचित्र उपलब्ध

203 SWH8307944
नाव : समाधान त्र्यंबकराव सिरस्कर
वडिलांचे नाव: त्र्यंबकराव
घर क्रमांक : 1
वय : 33 लिंग : पुरुष
छायाचित्र उपलब्ध

204 SWH8307902
नाव : कावेरी सदाशिव विभूते
वडिलांचे नाव: विभूते
घर क्रमांक : 1
वय : 25 लिंग : महिला
छायाचित्र उपलब्ध

205 SWH7828262
नाव : भावना मनोज लोढा लोढा
वडिलांचे नाव: मनोज लोढा लोढा
घर क्रमांक : 47
वय : 26 लिंग : महिला
छायाचित्र उपलब्ध

206 SWH7627326
नाव : कृष्णा शेषराव घोरपडे
वडिलांचे नाव: शेषराव घोरपडे
घर क्रमांक : 69
वय : 27 लिंग : पुरुष
छायाचित्र उपलब्ध

207 SWH8608721
नाव : प्रज्ञा अविनाश सिरस्कार
पतीचे नाव: अविनाश सिरस्कार
घर क्रमांक : 81
वय : 25 लिंग : महिला
छायाचित्र उपलब्ध

208 SWH7138092
नाव : मनिषा चंद्रकांत सिरस्कर
पतीचे नाव: चंद्रकांत सिरस्कर
घर क्रमांक : 102
वय : 33 लिंग : महिला
छायाचित्र उपलब्ध

209 SWH7828189
नाव : फाजिल खान मोसीन खान पठाण
वडिलांचे नाव: मोसीन खान पठाण
घर क्रमांक : 125
वय : 25 लिंग : पुरुष
छायाचित्र उपलब्ध

210 SWH7834955
नाव : सय्यद हबीब सय्यद उस्मान
वडिलांचे नाव: सय्यद उस्मान
घर क्रमांक : 0145
वय : 25 लिंग : पुरुष
छायाचित्र उपलब्ध

211 LCQ0985994
नाव : दिलीप किशनराव सिरसकर
वडिलांचे नाव: किशनराव सिरसकर
घर क्रमांक : 149
वय : 58 लिंग : पुरुष
छायाचित्र उपलब्ध

212 SWH7833940
नाव : संघमित्र सिद्धार्थ कांबळे
पतीचे नाव: सिद्धार्थ कांबळे
घर क्रमांक : 0154
वय : 29 लिंग : महिला
छायाचित्र उपलब्ध

213 SWH7836174
नाव : ज़ैद अहमद खान ज़ुबेर अहमद खान पठाण
वडिलांचे नाव: ज़ुबेर अहमद खान पठाण
घर क्रमांक : 0154
वय : 26 लिंग : पुरुष
छायाचित्र उपलब्ध

214 SWH6837397
नाव : कोमल ज्ञानोबा हानवते
वडिलांचे नाव: ज्ञानोबा हानवते
घर क्रमांक : 187
वय : 33 लिंग : महिला
छायाचित्र उपलब्ध

215 SWH8656985
नाव : चाऊस ताहेर जाफर
वडिलांचे नाव: ज़ाफ़र चाऊस
घर क्रमांक : 210
वय : 22 लिंग : पुरुष
छायाचित्र उपलब्ध

216 SWH3001633
नाव : ज्योती संतोष घोरपडे
पतीचे नाव: संतोष घोरपडे
घर क्रमांक : 218
वय : 44 लिंग : महिला
छायाचित्र उपलब्ध

217 SWH3001823
नाव : उषा दिलीप घोरपडे
पतीचे नाव: दिलीप घोरपडे
घर क्रमांक : 218
वय : 37 लिंग : महिला
छायाचित्र उपलब्ध

218 SWH3001344
नाव : विश्वनाथ बापूराव घोरपडे
वडिलांचे नाव: बापूराव घोरपडे
घर क्रमांक : 220
वय : 40 लिंग : पुरुष
छायाचित्र उपलब्ध

219 SWH6837876
नाव : शैलेश गंगाधर घोरपडे
वडिलांचे नाव: गंगाधर घोरपडे
घर क्रमांक : 225
वय : 32 लिंग : पुरुष
छायाचित्र उपलब्ध

220 SWH7042781
नाव : विलास वामनराव चौधरी
वडिलांचे नाव: वामनराव चौधरी
घर क्रमांक : 232
वय : 36 लिंग : पुरुष
छायाचित्र उपलब्ध

221 SWH7627524
नाव : जमीला आथ्रोददीन कातिब
वडिलांचे नाव: आथ्रोददीन कातिब
घर क्रमांक : 264
वय : 28 लिंग : महिला
छायाचित्र उपलब्ध

222 SWH6028922
नाव : रहिमुनिसा जैनोदीन शेख
वडिलांचे नाव: जैनोदीन शेख
घर क्रमांक : 268
वय : 37 लिंग : महिला
छायाचित्र उपलब्ध

223 SWH6028930
नाव : अमिनाबेगम जैनोदीन शेख
वडिलांचे नाव: जैनोदीन शेख
घर क्रमांक : 268
वय : 35 लिंग : महिला
छायाचित्र उपलब्ध

224 SWH6837587
नाव : सुमेरा जेनोदीन शेख
पतीचे नाव: जेनोदीन शेख
घर क्रमांक : 268
वय : 32 लिंग : महिला
छायाचित्र उपलब्ध

225 SWH6837579
नाव : नुरअहेमद जैनोदीन शेख
वडिलांचे नाव: जैनोदीन शेख
घर क्रमांक : 268
वय : 31 लिंग : पुरुष
छायाचित्र उपलब्ध

226 SWH6838080
नाव : अमोल उत्तमराव घोरपडे
वडिलांचे नाव: उत्तमराव घोरपडे
घर क्रमांक : 274
वय : 32 लिंग : पुरुष
छायाचित्र उपलब्ध

227 SWH6838098
नाव : कृष्णा शेषराव घोरपडे
वडिलांचे नाव: शेषराव घोरपडे
घर क्रमांक : 274
वय : 31 लिंग : पुरुष
छायाचित्र उपलब्ध

228 SWH6837728
नाव : संदीप साहेबारव घोरपडे
वडिलांचे नाव: साहेबारव घोरपडे
घर क्रमांक : 275
वय : 32 लिंग : पुरुष
छायाचित्र उपलब्ध

229 SWH6837710
नाव : तानाजी साहेबराव घारेपडे
वडिलांचे नाव: साहेबराव घारेपडे
घर क्रमांक : 275
वय : 35 लिंग : पुरुष
छायाचित्र उपलब्ध

230 SWH7803729
नाव : गोविंद सिरसकर
वडिलांचे नाव: अशोकराव सिरसकर
घर क्रमांक : 556
वय : 28 लिंग : पुरुष
छायाचित्र उपलब्ध

231 SWH7803745
नाव : कृष्णा सिरस्कर
वडिलांचे नाव: मारोतराव सिरस्कर
घर क्रमांक : 586
वय : 32 लिंग : पुरुष
छायाचित्र उपलब्ध

232 SWH7804107
नाव : सरस्वती सिरस्कर
पतीचे नाव: विठ्ठल सिरस्कर
घर क्रमांक : 587
वय : 39 लिंग : महिला
छायाचित्र उपलब्ध

233 SWH7804115
नाव : विश्रांती सिरस्कर
पतीचे नाव: केशवराव सिरस्कर
घर क्रमांक : 588
वय : 26 लिंग : महिला
छायाचित्र उपलब्ध

234 SWH3665338
नाव : शकुंतला गंगाधर पवार
पतीचे नाव: गंगाधर पवार
घर क्रमांक : 605
वय : 78 लिंग : महिला
छायाचित्र उपलब्ध

235 LCQ1705284
नाव : कुसुम नरहरी सिरस्कर
पतीचे नाव: नरहरी सिरस्कर
घर क्रमांक : 606
वय : 60 लिंग : महिला
छायाचित्र उपलब्ध

236 SWH3001468
नाव : शिवराज नरहरी सिरस्कर
वडिलांचे नाव: नरहरी सिरस्कर
घर क्रमांक : 606
वय : 38 लिंग : पुरुष
छायाचित्र उपलब्ध

237 LCQ1707249
नाव : स्वेता संजय सिरस्कर
पतीचे नाव: संजय सिरस्कर
घर क्रमांक : 607
वय : 43 लिंग : महिला
छायाचित्र उपलब्ध

238 SWH6836688
नाव : राजकुमार देविदासराव सिरस्कर
वडिलांचे नाव: देविदासराव सिरस्कर
घर क्रमांक : 607
वय : 60 लिंग : पुरुष
छायाचित्र उपलब्ध

239 SWH7931827
नाव : संजय देविदासराव सिरस्कर
वडिलांचे नाव: देविदासराव सिरस्कर
घर क्रमांक : 607
वय : 53 लिंग : पुरुष
छायाचित्र उपलब्ध

240 SWH7932486
नाव : साहेबराव आबासाहेब सिरस्कर
वडिलांचे नाव: आबासाहेब सिरस्कर
घर क्रमांक : 608
वय : 75 लिंग : पुरुष
छायाचित्र उपलब्ध

241 SWH7932478
नाव : शशीकलाबाई साहेबराव सिरस्कर
पतीचे नाव: साहेबराव सिरस्कर
घर क्रमांक : 608
वय : 61 लिंग : महिला
छायाचित्र उपलब्ध

242 LCQ0987032
नाव : मुंजाजी साधुज सिरसकर
वडिलांचे नाव: साधुजी सिरसकर
घर क्रमांक : 609
वय : 49 लिंग : पुरुष
छायाचित्र उपलब्ध

243 SWH7931843
नाव : कमलबाई साधु सिरस्कर
पतीचे नाव: साधु सिरस्कर
घर क्रमांक : 609
वय : 90 लिंग : महिला
छायाचित्र उपलब्ध

244 SWH7931850
नाव : दिलीप बालासाहेब सिरस्कर
वडिलांचे नाव: बालासाहेब सिरस्कर
घर क्रमांक : 609
वय : 53 लिंग : पुरुष
छायाचित्र उपलब्ध

245 SWH6028955
नाव : उर्मिला लक्ष्मण सिरसकर
पतीचे नाव: लक्ष्मण सिरसकर
घर क्रमांक : 610
वय : 42 लिंग : महिला
छायाचित्र उपलब्ध

246 SWH7931892
नाव : विमल रामराव सिरस्कर
पतीचे नाव: रामराव सिरस्कर
घर क्रमांक : 610
वय : 61 लिंग : महिला
छायाचित्र उपलब्ध

247 SWH7931884
नाव : सुदाम मारोती सिरस्कर
वडिलांचे नाव: मारोती सिरस्कर
घर क्रमांक : 610
वय : 53 लिंग : पुरुष
छायाचित्र उपलब्ध

248 LCQ0978437
नाव : नंदाबाई सुदाम सिरस्कर
पतीचे नाव: सुदाम सिरस्कर
घर क्रमांक : 610
वय : 53 लिंग : महिला
छायाचित्र उपलब्ध

249 SWH7931900
नाव : संताबाई माणिकराव सिरस्कर
पतीचे नाव: माणिकराव सिरस्कर
घर क्रमांक : 613
वय : 83 लिंग : महिला
छायाचित्र उपलब्ध

250 LCQ0974824
नाव : वंदना त्रिंबक सिरसकर
पतीचे नाव: त्रिंबक सिरसकर
घर क्रमांक : 615
वय : 50 लिंग : महिला
छायाचित्र उपलब्ध

251 SWH7931918
नाव : कमलाबाई मारोती सिरस्कर
पतीचे नाव: मारोती सिरस्कर
घर क्रमांक : 615
वय : 78 लिंग : महिला
छायाचित्र उपलब्ध

252 SWH7931926
नाव : त्रिंबक मारोती सिरस्कर
वडिलांचे नाव: मारोती सिरस्कर
घर क्रमांक : 615
वय : 55 लिंग : पुरुष
छायाचित्र उपलब्ध

253 LCQ0982868
नाव : आर्चना सुभाष सिरस्कर
पतीचे नाव: सुभाष सिरस्कर
घर क्रमांक : 615
वय : 47 लिंग : महिला
छायाचित्र उपलब्ध

254 SWH3001526
नाव : कोंडाबाई रमेश किरडे
पतीचे नाव: रमेश किरडे
घर क्रमांक : 616
वय : 43 लिंग : महिला
छायाचित्र उपलब्ध

255 LCQ0982876
नाव : साहेब मुंजाजी सिरस्कर
वडिलांचे नाव: मुंजाजी सिरस्कर
घर क्रमांक : 616
वय : 78 लिंग : पुरुष
छायाचित्र उपलब्ध

256 LCQ1705219
नाव : माणिक नरहरी सिरस्कर
वडिलांचे नाव: नरहरी सिरस्कर
घर क्रमांक : 617
वय : 58 लिंग : पुरुष
छायाचित्र उपलब्ध

257 LCQ0982884
नाव : छायाबाई माणिकराव सिरस्कर
पतीचे नाव: माणिकराव सिरस्कर
घर क्रमांक : 617
वय : 53 लिंग : महिला
छायाचित्र उपलब्ध

258 SWH3001476
नाव : सावित्री जगन्नाथ सिरस्कर
पतीचे नाव: जगन्नाथ सिरस्कर
घर क्रमांक : 617
वय : 38 लिंग : महिला
छायाचित्र उपलब्ध

259 LCQ0977009
नाव : वैजनाथ नरहरी सिरस्कर
वडिलांचे नाव: नरहरी सिरस्कर
घर क्रमांक : 617
वय : 36 लिंग : पुरुष
छायाचित्र उपलब्ध

260 SWH3528346
नाव : अमोल केशवाराव सिरसकर
वडिलांचे नाव: केशवाराव सिरसकर
घर क्रमांक : 618
वय : 42 लिंग : पुरुष
छायाचित्र उपलब्ध

261 LCQ1704865
नाव : शिलाबाई केशव सिरस्कर
पतीचे नाव: केशव सिरस्कर
घर क्रमांक : 618
वय : 54 लिंग : महिला
छायाचित्र उपलब्ध

262 LCQ0982611
नाव : उध्दव रामकिशन सिरसकर
वडिलांचे नाव: रामकिशन सिरसकर
घर क्रमांक : 619
वय : 42 लिंग : पुरुष
छायाचित्र उपलब्ध

263 SWH7931942
नाव : रामकिशन दत्तराव सिरस्कर
वडिलांचे नाव: दत्तराव सिरस्कर
घर क्रमांक : 619
वय : 58 लिंग : पुरुष
छायाचित्र उपलब्ध

264 LCQ1704717
नाव : निलावती रामकिशन सिरस्कर
पतीचे नाव: रामकिशन सिरस्कर
घर क्रमांक : 619
वय : 54 लिंग : महिला
छायाचित्र उपलब्ध

265 LCQ0977710
नाव : अंकुश रामकिशन सिरस्कर
वडिलांचे नाव: रामकिशन सिरस्कर
घर क्रमांक : 619
वय : 37 लिंग : पुरुष
छायाचित्र उपलब्ध

266 LCQ0982843
नाव : मंगल उध्दवराव सिरस्कर
पतीचे नाव: उध्दवराव सिरस्कर
घर क्रमांक : 619
वय : 37 लिंग : महिला
छायाचित्र उपलब्ध

267 SWH7931819
नाव : मंचक नरहरी सिरस्कर
वडिलांचे नाव: नरहरी सिरस्कर
घर क्रमांक : 620
वय : 53 लिंग : पुरुष
छायाचित्र उपलब्ध

268 LCQ1704840
नाव : सरस्वती गोपीनाथराव बाबर
पतीचे नाव: गोपीनाथराव बाबर
घर क्रमांक : 621
वय : 68 लिंग : महिला
छायाचित्र उपलब्ध

269 LCQ0974790
नाव : प्रतिभा लक्ष्मणराव बाबर
पतीचे नाव: लक्ष्मणराव बाबर
घर क्रमांक : 621
वय : 61 लिंग : महिला
छायाचित्र उपलब्ध

270 LCQ0974915
नाव : कमलबाई रमेश बाबर
पतीचे नाव: रमेश बाबर
घर क्रमांक : 621
वय : 54 लिंग : महिला
छायाचित्र उपलब्ध

271 LCQ0986307
नाव : मुजांजी गोपिनाथ बाबर
वडिलांचे नाव: गोपिनाथ बाबर
घर क्रमांक : 621
वय : 49 लिंग : पुरुष
छायाचित्र उपलब्ध

272 SWH3518867
नाव : अच्युतराव गोपिनाथ बाबर
वडिलांचे नाव: गोपिनाथ बाबर
घर क्रमांक : 621
वय : 46 लिंग : पुरुष
छायाचित्र उपलब्ध

273 LCQ0984989
नाव : अपर्णा मुंजाजी बाबर
पतीचे नाव: मुंजाजी बाबर
घर क्रमांक : 621
वय : 46 लिंग : महिला
छायाचित्र उपलब्ध

274 LCQ1712777
नाव : कौशल्या बालासाहेब सिरस्कर
पतीचे नाव: बालासाहेब सिरस्कर
घर क्रमांक : 624
वय : 64 लिंग : महिला
छायाचित्र उपलब्ध

275 SWH7932007
नाव : किशन शेषराव सराफ
वडिलांचे नाव: शेषराव सराफ
घर क्रमांक : 626
वय : 53 लिंग : पुरुष
छायाचित्र उपलब्ध

276 LCQ0984971
नाव : राधा किशनराव सराफ
पतीचे नाव: किशनराव सराफ
घर क्रमांक : 626
वय : 47 लिंग : महिला
छायाचित्र उपलब्ध

277 SWH7932015
नाव : मथुरा नारायण सिरस्कर
पतीचे नाव: नारायण सिरस्कर
घर क्रमांक : 627
वय : 68 लिंग : महिला
छायाचित्र उपलब्ध

278 LCQ1705508
नाव : पप्पु नारायण सिरस्कर
वडिलांचे नाव: नारायण सिरस्कर
घर क्रमांक : 627
वय : 37 लिंग : पुरुष
छायाचित्र उपलब्ध

279 SWH7932387
नाव : नंदा संजय सिरस्कर
पतीचे नाव: संजय सिरस्कर
घर क्रमांक : 628
वय : 58 लिंग : महिला
छायाचित्र उपलब्ध

280 SWH7932429
नाव : गयाबाई दत्तराव सिरस्कर
पतीचे नाव: दत्तराव सिरस्कर
घर क्रमांक : 629
वय : 85 लिंग : महिला
छायाचित्र उपलब्ध

281 SWH7932411
नाव : श्रीरंग दत्तराव सिरस्कर
वडिलांचे नाव: दत्तराव सिरस्कर
घर क्रमांक : 629
वय : 49 लिंग : पुरुष
छायाचित्र उपलब्ध

282 SWH1305630
नाव : आनंता अंबादास सिरसकर
वडिलांचे नाव: अंबादास सिरसकर
घर क्रमांक : 630
वय : 46 लिंग : पुरुष
छायाचित्र उपलब्ध

283 SWH6836704
नाव : सखु अंबादास सिरस्कर
पतीचे नाव: अंबादास सिरस्कर
घर क्रमांक : 630
वय : 63 लिंग : महिला
छायाचित्र उपलब्ध

284 LCQ1705110
नाव : मारोती धोंडीबा सिरस्कर
वडिलांचे नाव: धोंडीबा सिरस्कर
घर क्रमांक : 631
वय : 79 लिंग : पुरुष
छायाचित्र उपलब्ध

285 LCQ1704691
नाव : शेषाबाई मारोती सिरस्कर
पतीचे नाव: मारोती सिरस्कर
घर क्रमांक : 631
वय : 74 लिंग : महिला
छायाचित्र उपलब्ध

286 SWH7932031
नाव : नागोराव धोंडीबा सिरस्कर
वडिलांचे नाव: धोंडीबा सिरस्कर
घर क्रमांक : 632
वय : 74 लिंग : पुरुष
छायाचित्र उपलब्ध

287 SWH7932049
नाव : कांताबाई नागोराव सिरस्कर
पतीचे नाव: नागोराव सिरस्कर
घर क्रमांक : 632
वय : 69 लिंग : महिला
छायाचित्र उपलब्ध

288 LCQ1708502
नाव : सोमनाथ नागोराव सिरस्कर
वडिलांचे नाव: नागोराव सिरस्कर
घर क्रमांक : 632
वय : 40 लिंग : पुरुष
छायाचित्र उपलब्ध

289 LCQ1704741
नाव : तातेराव धोंडीबा सिरस्कर
वडिलांचे नाव: धोंडीबा सिरस्कर
घर क्रमांक : 633
वय : 61 लिंग : पुरुष
छायाचित्र उपलब्ध

290 LCQ1704709
नाव : शारदाबाई तातेराव सिरस्कर
पतीचे नाव: तातेराव सिरस्कर
घर क्रमांक : 633
वय : 53 लिंग : महिला
छायाचित्र उपलब्ध

291 SWH7932064
नाव : वेणुबाई किशनराव पौळ
पतीचे नाव: किशनराव पौळ
घर क्रमांक : 634
वय : 84 लिंग : महिला
छायाचित्र उपलब्ध

292 LCQ1706811
नाव : अनंत किशनराव पौळ
वडिलांचे नाव: किशनराव पौळ
घर क्रमांक : 634
वय : 51 लिंग : पुरुष
छायाचित्र उपलब्ध

293 LCQ1706860
नाव : दिलीप अबासाहेब पवार
वडिलांचे नाव: आबासाहेब खंडाळकर
घर क्रमांक : 636
वय : 49 लिंग : पुरुष
छायाचित्र उपलब्ध

294 SWH7207640
नाव : सरोजनी गजानन पवार
पतीचे नाव: गजानन खंडाळकर
घर क्रमांक : 636
वय : 39 लिंग : महिला
छायाचित्र उपलब्ध

295 LCQ0985671
नाव : गजानन आबासाहेब पवार
वडिलांचे नाव: आबासाहेब पवार
घर क्रमांक : 636
वय : 45 लिंग : पुरुष
छायाचित्र उपलब्ध

296 LCQ1706613
नाव : रामानंद आबासाहेब पवार
वडिलांचे नाव: आबासाहेब पवार
घर क्रमांक : 636
वय : 43 लिंग : पुरुष
छायाचित्र उपलब्ध

297 SWH6837389
नाव : अर्चना रामानंद पवार
पतीचे नाव: रामानंद पवार
घर क्रमांक : 636
वय : 45 लिंग : महिला
छायाचित्र उपलब्ध

298 LCQ0978098
नाव : शांताबाई डिगांब सिरसकर
पतीचे नाव: डिगांबर सिरसकर
घर क्रमांक : 637
वय : 61 लिंग : महिला
छायाचित्र उपलब्ध

299 SWH7932072
नाव : दिगंबर अण्णासाहेब सिरसकर
वडिलांचे नाव: अण्णासाहेब सिरसकर
घर क्रमांक : 638
वय : 63 लिंग : पुरुष
छायाचित्र उपलब्ध

300 LCQ0984641
नाव : विजय नारयणराव सिरसकर
वडिलांचे नाव: नारयणराव सिरसकर
घर क्रमांक : 638
वय : 52 लिंग : पुरुष
छायाचित्र उपलब्ध

301 LCQ0987123
नाव : रंजना विजय सिरसकर
पतीचे नाव: विजय सिरसकर
घर क्रमांक : 638
वय : 44 लिंग : महिला
छायाचित्र उपलब्ध

302 SWH6836712
नाव : कलावती नारायण सिरस्कर
पतीचे नाव: नारायण सिरस्कर
घर क्रमांक : 638
वय : 88 लिंग : महिला
छायाचित्र उपलब्ध

303 SWH3001575
नाव : डिगांबर भाऊराव सिरस्कर
वडिलांचे नाव: भाऊराव सिरस्कर
घर क्रमांक : 640
वय : 38 लिंग : पुरुष
छायाचित्र उपलब्ध

304 SWH7932148
नाव : शालु माणिक सिरसकर
पतीचे नाव: माणिक सिरसकर
घर क्रमांक : 642
वय : 58 लिंग : महिला
छायाचित्र उपलब्ध

305 SWH7932155
नाव : माणिक गुणाजी सिरस्कर
वडिलांचे नाव: गुणाजी सिरस्कर
घर क्रमांक : 642
वय : 74 लिंग : पुरुष
छायाचित्र उपलब्ध

306 LCQ0978031
नाव : ज्योती मुकुंदराव सिरस्कर
पतीचे नाव: मुकुंदराव सिरस्कर
घर क्रमांक : 643
वय : 57 लिंग : महिला
छायाचित्र उपलब्ध

307 SWH7932163
नाव : मंगल वसंतराव सिरस्कर
पतीचे नाव: वसंतराव सिरस्कर
घर क्रमांक : 643
वय : 53 लिंग : महिला
छायाचित्र उपलब्ध

308 LCQ0978106
नाव : सारिका मुकुंदराव सिरस्कर
पतीचे नाव: मुकुंदराव सिरस्कर
घर क्रमांक : 643
वय : 38 लिंग : महिला
छायाचित्र उपलब्ध

309 LCQ0984476
नाव : शरद मुकुंदराव सिरस्कर
वडिलांचे नाव: मुकुंदराव सिरस्कर
घर क्रमांक : 643
वय : 36 लिंग : पुरुष
छायाचित्र उपलब्ध

310 LCQ0977074
नाव : जयश्री प्रभाकर सिरसकर
पतीचे नाव: प्रभाकर सिरसकर
घर क्रमांक : 644
वय : 43 लिंग : महिला
छायाचित्र उपलब्ध

311 SWH7206527
नाव : प्रभाकर वामनराव सिरस्कर
वडिलांचे नाव: वामनराव सिरस्कर
घर क्रमांक : ???
वय : 82 लिंग : पुरुष
छायाचित्र उपलब्ध

312 LCQ0977066
नाव : सुषमाबाई प्रभाकर सिरस्कर
पतीचे नाव: प्रभाकर सिरस्कर
घर क्रमांक : 644
वय : 68 लिंग : महिला
छायाचित्र उपलब्ध

313 LCQ1707496
नाव : भारत प्रभाकर सिरस्कर
वडिलांचे नाव: प्रभाकर सिरस्कर
घर क्रमांक : 644
वय : 49 लिंग : पुरुष
छायाचित्र उपलब्ध

314 LCQ0982165
नाव : विठाबाई गोविंद हाके
पतीचे नाव: गोविंद हाके
घर क्रमांक : 645
वय : 83 लिंग : महिला
छायाचित्र उपलब्ध

315 SWH8330268
नाव : गणपत गोविंदराव हाके
वडिलांचे नाव: गोविंदराव हाके
घर क्रमांक : 645
वय : 45 लिंग : पुरुष
छायाचित्र उपलब्ध

316 SWH3001302
नाव : प्रतिभा गणपत हाके
पतीचे नाव: गणपत हाके
घर क्रमांक : 645
वय : 35 लिंग : महिला
छायाचित्र उपलब्ध

317 SWH8235228
नाव : जयश्री सटवाजी कानडे कानडे
पतीचे नाव: सटवाजी कानडे
घर क्रमांक : 645
वय : 25 लिंग : महिला
छायाचित्र उपलब्ध

318 LCQ0982223
नाव : सत्यफुला खंडेराव कानडे
पतीचे नाव: खंडेराव कानडे
घर क्रमांक : 645
वय : 55 लिंग : महिला
छायाचित्र उपलब्ध

319 SWH3001294
नाव : सटवाजी खंडेराव कानडे
वडिलांचे नाव: खंडेराव कानडे
घर क्रमांक : 645
वय : 35 लिंग : पुरुष
छायाचित्र उपलब्ध

320 LCQ0988089
नाव : सुदाम बापुराव सिरस्कर
वडिलांचे नाव: बापुराव सिरस्कर
घर क्रमांक : 646
वय : 55 लिंग : पुरुष
छायाचित्र उपलब्ध

321 LCQ0199133
नाव : नंदा सुदामराव सिरस्कर
पतीचे नाव: सुदामराव सिरस्कर
घर क्रमांक : 646
वय : 51 लिंग : महिला
छायाचित्र उपलब्ध

322 LCQ0977504
नाव : सुनिता बालासाहेब सिरस्कर
पतीचे नाव: बालासाहेब सिरस्कर
घर क्रमांक : 647
वय : 63 लिंग : महिला
छायाचित्र उपलब्ध

323 SWH3528130
नाव : राजू बालासाहेब सिरस्कर
वडिलांचे नाव: बालासाहेब सिरस्कर
घर क्रमांक : 647
वय : 37 लिंग : पुरुष
छायाचित्र उपलब्ध

324 LCQ0975904
नाव : भगवान तातेराव सिरस्कर
वडिलांचे नाव: तातेराव सिरस्कर
घर क्रमांक : 648
वय : 71 लिंग : पुरुष
छायाचित्र उपलब्ध

325 SWH7932403
नाव : चंद्रकला विश्वनाथ सिरस्कर
पतीचे नाव: विश्वनाथ सिरस्कर
घर क्रमांक : 648
वय : 71 लिंग : महिला
छायाचित्र उपलब्ध

326 SWH7932197
नाव : गंगासागर भगवान सिरस्कर
पतीचे नाव: भगवान सिरस्कर
घर क्रमांक : 648
वय : 66 लिंग : महिला
छायाचित्र उपलब्ध

327 LCQ0985655
नाव : सजीवानी दिलीप सिरसकर
पतीचे नाव: दिलीप सिरसकर
घर क्रमांक : 649
वय : 53 लिंग : महिला
छायाचित्र उपलब्ध

328 SWH7932452
नाव : शांता गंगाधर सिरस्कर
पतीचे नाव: गंगाधर सिरस्कर
घर क्रमांक : 650
वय : 84 लिंग : महिला
छायाचित्र उपलब्ध

329 LCQ0985085
नाव : विठ्ठल गंगाधर सिरस्कर
वडिलांचे नाव: गंगाधर सिरसस्कर
घर क्रमांक : 650
वय : 52 लिंग : पुरुष
छायाचित्र उपलब्ध

330 SWH3518891
नाव : रामराव किशनराव शिंदे
वडिलांचे नाव: किशनराव शिंदे
घर क्रमांक : 652
वय : 61 लिंग : पुरुष
छायाचित्र उपलब्ध

331 SWH7932205
नाव : पांडुरंग टिकाराम सिरस्कर
वडिलांचे नाव: टिकाराम सिरस्कर
घर क्रमांक : 652
वय : 76 लिंग : पुरुष
छायाचित्र उपलब्ध

332 SWH7932213
नाव : तारामती पांडुरंग सिरस्कर
पतीचे नाव: पांडुरंग सिरस्कर
घर क्रमांक : 652
वय : 71 लिंग : महिला
छायाचित्र उपलब्ध

333 LCQ1704618
नाव : रेखा दिलीपराव सिरस्कर
पतीचे नाव: दिलीपराव सिरस्कर
घर क्रमांक : 652
वय : 49 लिंग : महिला
छायाचित्र उपलब्ध

334 LCQ0986539
नाव : प्रभाकर सदाशिव सिरस्कर
वडिलांचे नाव: सदाशिव सिरस्कर
घर क्रमांक : 653
वय : 45 लिंग : पुरुष
छायाचित्र उपलब्ध

335 SWH7932221
नाव : अंतीका गनेशराव सिरसकर
पतीचे नाव: गनेशराव सिरसकर
घर क्रमांक : 654
वय : 61 लिंग : महिला
छायाचित्र उपलब्ध

336 LCQ1706126
नाव : सुजानबाई रंगनाथ सिरस्कर
पतीचे नाव: रंगनाथ सिरस्कर
घर क्रमांक : 655
वय : 89 लिंग : महिला
छायाचित्र उपलब्ध

337 LCQ0983536
नाव : मारोती रंगनाथ सिरस्कर
वडिलांचे नाव: रंगनाथ सिरस्कर
घर क्रमांक : 655
वय : 56 लिंग : पुरुष
छायाचित्र उपलब्ध

338 SWH7932247
नाव : सुमन रुस्तुमराव सिरस्कर
पतीचे नाव: रुस्तुमराव सिरस्कर
घर क्रमांक : 656
वय : 74 लिंग : महिला
छायाचित्र उपलब्ध

339 SWH7932395
नाव : गयाबाई सखाराम सिरस्कर
पतीचे नाव: सखाराम सिरस्कर
घर क्रमांक : 657
वय : 93 लिंग : महिला
छायाचित्र उपलब्ध

340 SWH7932254
नाव : गुमफाबाई रामराव सिरस्कर
पतीचे नाव: रामराव सिरस्कर
घर क्रमांक : 657
वय : 74 लिंग : महिला
छायाचित्र उपलब्ध

341 LCQ1705201
नाव : गजानन रामराव सिरस्कर
वडिलांचे नाव: रामराव सिरस्कर
घर क्रमांक : 657
वय : 39 लिंग : पुरुष
छायाचित्र उपलब्ध

342 SWH7932262
नाव : प्रयाग मानगिर गिरी
पतीचे नाव: मानगिर गिरी
घर क्रमांक : 658
वय : 73 लिंग : महिला
छायाचित्र उपलब्ध

343 SWH7932270
नाव : बालाजी नारायण गिरी
वडिलांचे नाव: नारायण गिरी
घर क्रमांक : 658
वय : 59 लिंग : पुरुष
छायाचित्र उपलब्ध

344 SWH6251979
नाव : कौशल्या बालाजी गिरी
पतीचे नाव: बालाजी गिरी
घर क्रमांक : 658
वय : 53 लिंग : महिला
छायाचित्र उपलब्ध

345 LCQ0985598
नाव : रामगिर मानगिर गिरी
वडिलांचे नाव: मानगिर गिरी
घर क्रमांक : 658
वय : 53 लिंग : पुरुष
छायाचित्र उपलब्ध

346 LCQ1713015
नाव : मारोती मानगिर गिरी
वडिलांचे नाव: मानगिर गिरी
घर क्रमांक : 658
वय : 49 लिंग : पुरुष
छायाचित्र उपलब्ध

347 SWH7932288
नाव : बाळु बाबुगिर गिरी
वडिलांचे नाव: बाबुगिर गिरी
घर क्रमांक : 659
वय : 56 लिंग : पुरुष
छायाचित्र उपलब्ध

348 SWH7932296
नाव : गंगाबाई बाळु गिरी
पतीचे नाव: बाळु गिरी
घर क्रमांक : 659
वय : 51 लिंग : महिला
छायाचित्र उपलब्ध

349 LCQ1705466
नाव : भारत मानगीर गिरी
वडिलांचे नाव: मानगीर गिरी
घर क्रमांक : 659
वय : 46 लिंग : पुरुष
छायाचित्र उपलब्ध

350 SWH3001781
नाव : लक्ष्मीबाई भारत गिरी
पतीचे नाव: भारत गिरी
घर क्रमांक : 659
वय : 38 लिंग : महिला
छायाचित्र उपलब्ध

351 SWH3665361
नाव : गंगुबाई सखाराम सिरस्कर
पतीचे नाव: सखाराम सिरस्कर
घर क्रमांक : 660
वय : 86 लिंग : महिला
छायाचित्र उपलब्ध

352 SWH7932304
नाव : सरस्वती नामदेव सिरस्कर
पतीचे नाव: नामदेव सिरस्कर
घर क्रमांक : 660
वय : 64 लिंग : महिला
छायाचित्र उपलब्ध

353 SWH7627672
नाव : पवन बाळासाहेब सिरसकर
वडिलांचे नाव: बाळासाहेब सिरसकर
घर क्रमांक : 661
वय : 25 लिंग : पुरुष
छायाचित्र उपलब्ध

354 SWH7932312
नाव : विमल मारोती सिरस्कर
पतीचे नाव: मारोती सिरस्कर
घर क्रमांक : 661
वय : 66 लिंग : महिला
छायाचित्र उपलब्ध

355 SWH7932320
नाव : बालासाहेब आबासाहेब सिरस्कर
वडिलांचे नाव: आबासाहेब सिरस्कर
घर क्रमांक : 661
वय : 61 लिंग : पुरुष
छायाचित्र उपलब्ध

356 SWH7932338
नाव : कमलबाई बालासाहेब सिरस्कर
पतीचे नाव: बालासाहेब सिरस्कर
घर क्रमांक : 661
वय : 56 लिंग : महिला
छायाचित्र उपलब्ध

357 LCQ1706092
नाव : राधा नामदेव सिरस्कर
पतीचे नाव: नामदेव सिरस्कर
घर क्रमांक : 661
वय : 49 लिंग : महिला
छायाचित्र उपलब्ध

358 SWH6028963
नाव : दत्ताञय रावसाहेब सिरसकर
वडिलांचे नाव: रावसाहेब सिरसकर
घर क्रमांक : 663
वय : 39 लिंग : पुरुष
छायाचित्र उपलब्ध

359 LCQ1704923
नाव : प्रयाग रावसाहेब सिरस्कर
पतीचे नाव: रावसाहेब सिरस्कर
घर क्रमांक : 663
वय : 77 लिंग : महिला
छायाचित्र उपलब्ध

360 LCQ1706084
नाव : कांता रावसाहेब सिरस्कर
पतीचे नाव: रावसाहेब सिरस्कर
घर क्रमांक : 663
वय : 71 लिंग : महिला
छायाचित्र उपलब्ध

361 SWH7627631
नाव : अजय नामदेवराव सिरसकर
वडिलांचे नाव: नामदेवराव सिरसकर
घर क्रमांक : 664
वय : 26 लिंग : पुरुष
छायाचित्र उपलब्ध

362 LCQ1705961
नाव : नामदेव धोंडीराम सिरस्कर
वडिलांचे नाव: धोंडीराम सिरस्कर
घर क्रमांक : 664
वय : 53 लिंग : पुरुष
छायाचित्र उपलब्ध

363 SWH6028989
नाव : मिरा यशवंत सिरसकर
पतीचे नाव: यशवंत सिरसकर
घर क्रमांक : 665
वय : 38 लिंग : महिला
छायाचित्र उपलब्ध

364 LCQ1705854
नाव : मनकर्णा उत्तम सिरस्कर
पतीचे नाव: उत्तम सिरस्कर
घर क्रमांक : 665
वय : 74 लिंग : महिला
छायाचित्र उपलब्ध

365 SWH7932353
नाव : बालासाहेब उत्तम सिरस्कर
वडिलांचे नाव: उत्तम सिरस्कर
घर क्रमांक : 665
वय : 63 लिंग : पुरुष
छायाचित्र उपलब्ध

366 LCQ1706076
नाव : सिंधु बालासाहेब सिरस्कर
पतीचे नाव: बालासाहेब सिरस्कर
घर क्रमांक : 665
वय : 61 लिंग : महिला
छायाचित्र उपलब्ध

367 SWH7932346
नाव : यशवंत उत्तम सिरस्कर
वडिलांचे नाव: उत्तम सिरस्कर
घर क्रमांक : 665
वय : 53 लिंग : पुरुष
छायाचित्र उपलब्ध

368 LCQ0976746
नाव : रामप्रसाद उत्तम सिरस्कर
वडिलांचे नाव: उत्तम सिरसस्कर
घर क्रमांक : 665
वय : 46 लिंग : पुरुष
छायाचित्र उपलब्ध

369 SWH6028971
नाव : प्रांजली राहुल सिरसकर
पतीचे नाव: राहुल सिरसकर
घर क्रमांक : 666
वय : 40 लिंग : महिला
छायाचित्र उपलब्ध

370 SWH6028948
नाव : मधुरा माणिराव सिरसकर
पतीचे नाव: माणिराव सिरसकर
घर क्रमांक : 666
वय : 36 लिंग : महिला
छायाचित्र उपलब्ध

371 SWH3001385
नाव : राणी काशीनाथ लासे
पतीचे नाव: काशीनाथ लासे
घर क्रमांक : 667
वय : 37 लिंग : महिला
छायाचित्र उपलब्ध

372 SWH3001377
नाव : सविता वैजनाथ लासे
पतीचे नाव: वैजनाथ लासे
घर क्रमांक : 669
वय : 38 लिंग : महिला
छायाचित्र उपलब्ध

373 SWH6837637
नाव : लखन मोतीराम थिट्टे
वडिलांचे नाव: मोतीराम थिट्टे
घर क्रमांक : 679
वय : 31 लिंग : पुरुष
छायाचित्र उपलब्ध

374 SWH6978084
नाव : खदीरखाँ नसरुल्लाखाँ पठान
वडिलांचे नाव: नसरुल्लाखाँ पठान
घर क्रमांक : 688
वय : 33 लिंग : पुरुष
छायाचित्र उपलब्ध

375 SWH6836779
नाव : आब्बासआली साबेरआली सय्यद
वडिलांचे नाव: साबेरआली सय्यद
घर क्रमांक : 688
वय : 37 लिंग : पुरुष
छायाचित्र उपलब्ध

376 SWH6836761
नाव : कबीर सलीम शेख
वडिलांचे नाव: सलीम शेख
घर क्रमांक : 688
वय : 36 लिंग : पुरुष
छायाचित्र उपलब्ध

377 SWH3512183
नाव : इमायतुल्लाखॉ जफरुल्लाखॉ पठाण
वडिलांचे नाव: जफरुल्लाखॉ पठाण
घर क्रमांक : 691
वय : 40 लिंग : पुरुष
छायाचित्र उपलब्ध

378 LCQ0980029
नाव : शरीफ़ा सलमा हबीब हाशम
पतीचे नाव: हबीब हाशम
घर क्रमांक : 727
वय : 49 लिंग : महिला
छायाचित्र उपलब्ध

379 SWH3518875
नाव : हबीब ज़फ़र हबीब अली चाऊस
वडिलांचे नाव: ह. अली हबीब
घर क्रमांक : 727
वय : 59 लिंग : पुरुष
छायाचित्र उपलब्ध

380 LCQ0986521
नाव : हामेद हबीब अली अलजिलानी
वडिलांचे नाव: हबीब अली अलजिलानी
घर क्रमांक : 04
वय : 60 लिंग : पुरुष
छायाचित्र उपलब्ध

381 SWH7932379
नाव : शरीफ़ाकरीमा हबीबज़ाफ़र अलजीलानी
पतीचे नाव: जाफर हबीब
घर क्रमांक : 09
वय : 53 लिंग : महिला
छायाचित्र उपलब्ध

382 SWH3528213
नाव : हबीब हाशम हबीब अली
वडिलांचे नाव: हबीब अली
घर क्रमांक : 727
वय : 54 लिंग : पुरुष
छायाचित्र उपलब्ध

383 LCQ0986505
नाव : नुसरत बेगम हामेद अलजिलानी
पतीचे नाव: हामेद अलजिलानी
घर क्रमांक : 727
वय : 46 लिंग : महिला
छायाचित्र उपलब्ध

384 LCQ0980359
नाव : अबदल्ला ह.अली हबीब
वडिलांचे नाव: ह.अली हबीब
घर क्रमांक : 727
वय : 49 लिंग : पुरुष
छायाचित्र उपलब्ध

385 LCQ0979997
नाव : शरीफा जीनाब ह.अबदल्ला हबीब
पतीचे नाव: ह.अबदल्ला हबीब
घर क्रमांक : 727
वय : 45 लिंग : महिला
छायाचित्र उपलब्ध

386 SWH7932361
नाव : आश्रुबाई गुणाजी सिरसकर
पतीचे नाव: गुणाजी सिरसकर
घर क्रमांक : 727
वय : 88 लिंग : महिला
छायाचित्र उपलब्ध

387 SWH7932171
नाव : जिजाबाई आंबादास सिरस्कर
वडिलांचे नाव: आंबादास सिरस्कर
घर क्रमांक : 727
वय : 56 लिंग : पुरुष
छायाचित्र उपलब्ध

388 SWH7932189
नाव : मुकुंद आंबादास सिरस्कर
वडिलांचे नाव: आंबादास सिरस्कर
घर क्रमांक : 727
वय : 48 लिंग : पुरुष
छायाचित्र उपलब्ध

389 SWH7764962
नाव : गंगाधर नारायण पौळ
वडिलांचे नाव: नारायण पौळ
घर क्रमांक : 913
वय : 53 लिंग : महिला
छायाचित्र उपलब्ध

390 SWH7764954
नाव : गिरजाबाई गंगाधर पौळ
पतीचे नाव: गंगाधर पौळ
घर क्रमांक : 913
वय : 38 लिंग : महिला
छायाचित्र उपलब्ध

391 SWH6837884
नाव : लक्ष्मीबाई व्यंकटी घोरपडे
पतीचे नाव: व्यंकटी घोरपडे
घर क्रमांक : 1131
वय : 41 लिंग : महिला
छायाचित्र उपलब्ध

392 SWH8304636
नाव : राणी अविनाश बाबर बाबर
पतीचे नाव: अविनाश बाबर
घर क्रमांक : 1250
वय : 26 लिंग : महिला
छायाचित्र उपलब्ध

393 SWH8304321
नाव : खंदारे पूजा संदीप खंदारे
वडिलांचे नाव: संदीप खंदारे
घर क्रमांक : 1250
वय : 26 लिंग : महिला
छायाचित्र उपलब्ध

394 SWH8304354
नाव : उत्तम भानुदासराव सिरसकर सिरसकर
वडिलांचे नाव: भानुदासराव सिरसकर
घर क्रमांक : 1250
वय : 46 लिंग : पुरुष
छायाचित्र उपलब्ध

395 SWH8304362
नाव : सविता संतोषराव सिरसकर सिरसकर
पतीचे नाव: संतोषराव सिरसकर
घर क्रमांक : 1250
वय : 29 लिंग : महिला
छायाचित्र उपलब्ध

396 SWH8304347
नाव : सुप्रिया मारोतराव सिरसकर सिरसकर
वडिलांचे नाव: मारोतराव सिरसकर
घर क्रमांक : 1250
वय : 28 लिंग : महिला
छायाचित्र उपलब्ध

397 SWH8304370
नाव : गायत्री प्रल्हादराव सिरसकर सिरसकर
वडिलांचे नाव: प्रल्हादराव सिरसकर
घर क्रमांक : 1250
वय : 24 लिंग : महिला
छायाचित्र उपलब्ध

398 SWH6837835
नाव : सत्यभामा अनील भिसे
पतीचे नाव: अनील भिसे
घर क्रमांक : 2201
वय : 35 लिंग : महिला
छायाचित्र उपलब्ध

399 SWH7207616
नाव : मनिषा विठ्ठलराव घोरपडे
पतीचे नाव: विठ्ठलराव घोरपडे
घर क्रमांक : 32q32q
वय : 42 लिंग : महिला
छायाचित्र उपलब्ध

400 LCQ1708296
नाव : सोपान विठ्ठलराव सिरस्कर
वडिलांचे नाव: विठ्ठलराव सिरस्कर
घर क्रमांक : 611-1
वय : 57 लिंग : पुरुष
छायाचित्र उपलब्ध

401 LCQ1704642
नाव : लक्ष्मी सोपानराव सिरस्कर
पतीचे नाव: सोपानराव सिरस्कर
घर क्रमांक : 611-1
वय : 53 लिंग : महिला
छायाचित्र उपलब्ध

402 SWH3518859
नाव : कैलाश गणपतराव सिरसकर
वडिलांचे नाव: गणपतराव सिरसकर
घर क्रमांक : 611-2
वय : 42 लिंग : पुरुष
छायाचित्र उपलब्ध

403 LCQ0984203
नाव : प्रमोद उत्तमराव सिरसकर
वडिलांचे नाव: उत्तमराव सिरसकर
घर क्रमांक : 622-1
वय : 44 लिंग : पुरुष
छायाचित्र उपलब्ध

404 SWH7931975
नाव : गणपत देवराव सिरस्कर
वडिलांचे नाव: देवराव सिरस्कर
घर क्रमांक : 622-1
वय : 68 लिंग : पुरुष
छायाचित्र उपलब्ध

405 SWH7931983
नाव : सारजा गणपतराव सिरस्कर
पतीचे नाव: गणपतराव सिरस्कर
घर क्रमांक : 622-1
वय : 63 लिंग : महिला
छायाचित्र उपलब्ध

406 LCQ0974816
नाव : तारामती उत्तमराव सिरस्कर
पतीचे नाव: उत्तमराव सिरस्कर
घर क्रमांक : 622-1
वय : 63 लिंग : महिला
छायाचित्र उपलब्ध

407 SWH7931991
नाव : केरबा देवराव सिरस्कर
वडिलांचे नाव: देवराव सिरस्कर
घर क्रमांक : 622-1
वय : 56 लिंग : पुरुष
छायाचित्र उपलब्ध

408 LCQ0974832
नाव : उषा केरबा सिरस्कर
पतीचे नाव: केरबा सिरस्कर
घर क्रमांक : 622-1
वय : 46 लिंग : महिला
छायाचित्र उपलब्ध

409 LCQ0980177
नाव : विष्णू उत्तमराव सिरस्कर
वडिलांचे नाव: उत्तमराव सिरस्कर
घर क्रमांक : 622/1
वय : 38 लिंग : पुरुष
छायाचित्र उपलब्ध

410 SWH6836696
नाव : दुशंता बाई मोतीरा सिरसकर
पतीचे नाव: मोतीराम सिरसकर
घर क्रमांक : 622-1
वय : 61 लिंग : महिला
छायाचित्र उपलब्ध

411 SWH8304537
नाव : ओमकार केरबा सिरस्कर
वडिलांचे नाव: केरबा सिरस्कर
घर क्रमांक : 622-1
वय : 24 लिंग : पुरुष
छायाचित्र उपलब्ध

412 SWH7932494
नाव : मोतीराम तातेराव सिरस्कर
वडिलांचे नाव: तातेराव सिरस्कर
घर क्रमांक : 622 2
वय : 66 लिंग : पुरुष
छायाचित्र उपलब्ध

413 SWH7207285
नाव : मिना भास्कररावं सिरस्कर
पतीचे नाव: भास्कररावं सिरस्कर
घर क्रमांक : 622/2
वय : 34 लिंग : महिला
छायाचित्र उपलब्ध

414 SWH7932080
नाव : लक्ष्मी अशोक सिरस्कर
पतीचे नाव: अशोक सिरस्कर
घर क्रमांक : 625-1
वय : 61 लिंग : महिला
छायाचित्र उपलब्ध

415 LCQ1712330
नाव : प्रकाश ज्ञानराज सिरस्कर
वडिलांचे नाव: ज्ञानराज सिरस्कर
घर क्रमांक : 625-2
वय : 59 लिंग : पुरुष
छायाचित्र उपलब्ध

416 LCQ1712504
नाव : शकुंतला प्रकाश सिरस्कर
पतीचे नाव: प्रकाश सिरस्कर
घर क्रमांक : 625-2
वय : 58 लिंग : महिला
छायाचित्र उपलब्ध

417 SWH3001583
नाव : सुवर्णाबाई प्रकाश सिरस्कर
पतीचे नाव: प्रकाश सिरस्कर
घर क्रमांक : 625/2
वय : 46 लिंग : महिला
छायाचित्र उपलब्ध

418 SWH3665353
नाव : सोनाबाई बालासाहेब पौळ
पतीचे नाव: बालासाहेब खंडाळकर
घर क्रमांक : 635-1
वय : 80 लिंग : महिला
छायाचित्र उपलब्ध

419 LCQ1712496
नाव : पार्वती माणिकराव पौळ
पतीचे नाव: माणिकराव खंडाळकर
घर क्रमांक : 635-1
वय : 58 लिंग : महिला
छायाचित्र उपलब्ध

420 LCQ0986257
नाव : मुंजाजी माणिकराव पौळ
वडिलांचे नाव: मानीकराव खंडाळकर
घर क्रमांक : 635-1
वय : 42 लिंग : पुरुष
छायाचित्र उपलब्ध

421 SWH7627581
नाव : अपर्णा रमेशराव पौळ
पतीचे नाव: रमेशराव पौळ
घर क्रमांक : 635-1
वय : 32 लिंग : महिला
छायाचित्र उपलब्ध

422 SWH7627623
नाव : पद्मा मुंजाजी पौळ
पतीचे नाव: मुंजाजी पौळ
घर क्रमांक : 635-1
वय : 30 लिंग : महिला
छायाचित्र उपलब्ध

423 SWH6251961
नाव : माणिका बालासाहेब पौळ
वडिलांचे नाव: बालासाहेब पौळ
घर क्रमांक : 635-1
वय : 63 लिंग : पुरुष
छायाचित्र उपलब्ध

424 SWH0375922
नाव : लक्ष्मण आप्पाराव सिरस्कर
वडिलांचे नाव: आप्पाराव सिरस्कर
घर क्रमांक : 639-2
वय : 63 लिंग : पुरुष
छायाचित्र उपलब्ध

425 SWH7932098
नाव : रुक्मीन लक्ष्मण सिरस्कर
पतीचे नाव: लक्ष्मण सिरस्कर
घर क्रमांक : 639-2
वय : 58 लिंग : महिला
छायाचित्र उपलब्ध

426 SWH7932106
नाव : भागिरथीबाई दत्तराव सिरस्कर
पतीचे नाव: दत्तराव सिरस्कर
घर क्रमांक : 639-3
वय : 83 लिंग : महिला
छायाचित्र उपलब्ध

427 LCQ0983890
नाव : दत्ता भाउराव सिरस्कर
वडिलांचे नाव: भाउराव सिरस्कर
घर क्रमांक : 640-1
वय : 47 लिंग : पुरुष
छायाचित्र उपलब्ध

428 SWH7932114
नाव : शेशाबाई रामराव सिरसकर
पतीचे नाव: रामराव सिरसकर
घर क्रमांक : 640-2
वय : 73 लिंग : महिला
छायाचित्र उपलब्ध

429 SWH7932122
नाव : दिलीप रामराव सिरस्कर
वडिलांचे नाव: रामराव सिरस्कर
घर क्रमांक : 640-2
वय : 49 लिंग : पुरुष
छायाचित्र उपलब्ध

430 LCQ1705227
नाव : चंद्रकांत रावसाहे सिरसकर
वडिलांचे नाव: रावसाहेब सिरसकर
घर क्रमांक : 641-1
वय : 42 लिंग : पुरुष
छायाचित्र उपलब्ध

431 SWH7932130
नाव : सुशिला रावसाहेब सिरस्कर
पतीचे नाव: रावसाहेब सिरस्कर
घर क्रमांक : 641-1
वय : 63 लिंग : महिला
छायाचित्र उपलब्ध

432 LCQ0986000
नाव : मनोहर रावसाहेब सिरस्कर
वडिलांचे नाव: रावसाहेब सिरस्कर
घर क्रमांक : 641-1
वय : 48 लिंग : पुरुष
छायाचित्र उपलब्ध

433 SWH6836720
नाव : गंगासागर दत्तराव सिरस्कर
पतीचे नाव: दत्तराव सिरस्कर
घर क्रमांक : 641-2
वय : 83 लिंग : महिला
छायाचित्र उपलब्ध

434 SWH6837363
नाव : कृष्णा दत्तराव सिरस्कर
वडिलांचे नाव: दत्तराव सिरस्कर
घर क्रमांक : 641-2
वय : 35 लिंग : पुरुष
छायाचित्र उपलब्ध

435 SWH6836738
नाव : चंद्रकांत पांडुरंग सिरस्कर
वडिलांचे नाव: पांडुरंग सिरस्कर
घर क्रमांक : 651-1
वय : 58 लिंग : पुरुष
छायाचित्र उपलब्ध

436 SWH6251987
नाव : मारोती आबासाहेब सिरस्कर
वडिलांचे नाव: आबासाहेब सिरस्कर
घर क्रमांक : 661-1
वय : 73 लिंग : पुरुष
छायाचित्र उपलब्ध

437 LCQ1713239
नाव : प्रकाश गंगारामजी सिरस्कर
वडिलांचे नाव: गंगारामजी सिरस्कर
घर क्रमांक : 666-1
वय : 70 लिंग : पुरुष
छायाचित्र उपलब्ध

438 SWH8305690
नाव : नवनाथ नीळकंठ सिरसकर
वडिलांचे नाव: नीळकंठ सिरसकर
घर क्रमांक : १७८९५
वय : 31 लिंग : पुरुष
छायाचित्र उपलब्ध

439 SWH8305674
नाव : कल्याण शिवाजी सिरसकर
वडिलांचे नाव: शिवाजीराव सिरसकर
घर क्रमांक : २३६३५
वय : 25 लिंग : पुरुष
छायाचित्र उपलब्ध

440 SWH8305682
नाव : शिवानंद राजेभाऊ सिरसकर
वडिलांचे नाव: राजेभाऊ सिरसकर
घर क्रमांक : २२५६२४
वय : 24 लिंग : पुरुष
छायाचित्र उपलब्ध

441 SWH8684219
नाव : अभिजीत अनंतराव पौळ
वडिलांचे नाव: अनंत किशनराव पौळ
घर क्रमांक : सिरसकर गल्ली
वय : 22 लिंग : पुरुष
छायाचित्र उपलब्ध

442 SWH8684342
नाव : सुजीत आनंत पौळ
वडिलांचे नाव: अनंत किशनराव पौळ
घर क्रमांक : सिरसकर गल्ली
वय : 21 लिंग : पुरुष
छायाचित्र उपलब्ध

443 SWH8687725
नाव : सुनीता रविकुमार सिरस्कर
पतीचे नाव: रविकुमार अशोकराव सिरस्कर
घर क्रमांक : सिरसकर निवास
वय : 29 लिंग : महिला
छायाचित्र उपलब्ध

444 SWH8687741
नाव : शितल अनिल सिरस्कर
पतीचे नाव: अनिल गोपाळराव सिरस्कर
घर क्रमांक : 01
वय : 24 लिंग : महिला
छायाचित्र उपलब्ध

445 SWH8707572
नाव : शारदा कृष्णा घोरपडे
पतीचे नाव: कृष्णा घोरपडे
घर क्रमांक : 108
वय : 23 लिंग : महिला
छायाचित्र उपलब्ध

446 SWH8718926
नाव : बाबर कुमार लक्ष्मणराव
वडिलांचे नाव: लक्ष्मणराव बाबर
घर क्रमांक : 04
वय : 20 लिंग : पुरुष
छायाचित्र उपलब्ध

447 SWH8725863
नाव : पुष्पक मुंजाजी बाबर
वडिलांचे नाव: मुंजाजी बाबर
घर क्रमांक : 24
वय : 23 लिंग : पुरुष
छायाचित्र उपलब्ध

448 SWH8725855
नाव : प्राप्ती मुंजाजी बाबर
वडिलांचे नाव: मुंजाजी बाबर
घर क्रमांक : 23
वय : 21 लिंग : महिला
छायाचित्र उपलब्ध

449 SWH8731325
नाव : पुष्पा चंद्रकांत सिरस्कर
पतीचे नाव: चंद्रकांत सिरस्कर
घर क्रमांक : 54
वय : 58 लिंग : महिला
छायाचित्र उपलब्ध

450 SWH8733222
नाव : महेश्वरी घोरपडे
पतीचे नाव: सचिन घोरपडे
घर क्रमांक : वॉर्ड नंबर 9
वय : 24 लिंग : महिला
छायाचित्र उपलब्ध

451 SWH8744930
नाव : ज्योति शुभम सिरस्कर
पतीचे नाव: शुभम सिरस्कर
घर क्रमांक : 301
वय : 21 लिंग : महिला
छायाचित्र उपलब्ध

452 SWH8749517
नाव : यश संजय सिरस्कर
वडिलांचे नाव: संजय सिरस्कर
घर क्रमांक : पालम
वय : 21 लिंग : पुरुष
छायाचित्र उपलब्ध

453 SWH8754467
नाव : दृष्टी लिंगायत
वडिलांचे नाव: गोविंदराव लिंगायत
घर क्रमांक : लिंगायत
वय : 25 लिंग : महिला
छायाचित्र उपलब्ध

454 SWH8754392
नाव : ओमप्रसाद लिंगायत
वडिलांचे नाव: गोविंदराव लिंगायत
घर क्रमांक : लिंगायत
वय : 21 लिंग : पुरुष
छायाचित्र उपलब्ध

455 SWH8754608
नाव : मोनिका मोतिराम सिरस्कर
पतीचे नाव: मोतिराम सिरस्कर
घर क्रमांक : 05
वय : 28 लिंग : महिला
छायाचित्र उपलब्ध

456 NMG8255036
नाव : मंजुषा सिरस्कर
पतीचे नाव: समाधान सिरस्कर
घर क्रमांक : सिरसकर गल्ली पालम
वय : 22 लिंग : महिला
छायाचित्र उपलब्ध

457 SWH8759433
नाव : मधुरा प्रभाकर सिरस्कर
वडिलांचे नाव: प्रभाकर सिरस्कर
घर क्रमांक : 15
वय : 21 लिंग : महिला
छायाचित्र उपलब्ध

458 SWH8759573
नाव : शंकर सुदाम सिरस्कर
वडिलांचे नाव: सुदाम सिरस्कर
घर क्रमांक : 610
वय : 22 लिंग : पुरुष
छायाचित्र उपलब्ध

459 SWH8762528
नाव : अनंता मुंजाजी सिरस्कर
वडिलांचे नाव: मुंजाजी सिरस्कर
घर क्रमांक : 5454
वय : 20 लिंग : पुरुष
छायाचित्र उपलब्ध

460 SWH8767477
नाव : सीमा हनुमंत शिंदे
पतीचे नाव: हनुमंत शिंदे
घर क्रमांक : 44
वय : 33 लिंग : महिला
छायाचित्र उपलब्ध

461 SWH8767709
नाव : गणेश रामराव शिंदे
वडिलांचे नाव: रामराव शिंदे
घर क्रमांक : 15
वय : 21 लिंग : पुरुष
छायाचित्र उपलब्ध

462 SWH8776445
नाव : साक्षी आकाश हत्तीअंबीरे
पतीचे नाव: आकाश हत्तीअंबीरे
घर क्रमांक : दत्त नगर
वय : 21 लिंग : महिला
छायाचित्र उपलब्ध

463 SWH8777906
नाव : सौरव दिलीप रोकडे
आईचे नाव: मनिषा दिलीप रोकडे
घर क्रमांक : शिक्षक कॉलोनी
वय : 22 लिंग : पुरुष
छायाचित्र उपलब्ध

464 SWH8779944
नाव : पठाण अन्वरखान बहादुरखान
वडिलांचे नाव: बहादुरखान पठाण
घर क्रमांक : 200
वय : 21 लिंग : पुरुष
छायाचित्र उपलब्ध

465 SWH8789190
नाव : पूजा गोपालबुवा जामोडेकर महानुभाव
वडिलांचे नाव: गोपाल महानुभाव महानुभाव
घर क्रमांक : 116
वय : 22 लिंग : महिला
छायाचित्र उपलब्ध

466 SWH8836801
नाव : स्नेहा विनोद इनामदार
पतीचे नाव: विनोद इनामदार
घर क्रमांक : दत्त नागर
वय : 32 लिंग : महिला
छायाचित्र उपलब्ध

467 SWH8838641
नाव : पायल भगवान मोरे
आईचे नाव: कल्पना भगवान मोरे
घर क्रमांक : पालम
वय : 20 लिंग : महिला
छायाचित्र उपलब्ध

468 SWH8850182
नाव : मीरा नवनाथ घोरपडे
पतीचे नाव: नवनाथ घोरपडे
घर क्रमांक : 2395
वय : 28 लिंग : महिला
छायाचित्र उपलब्ध

469 SWH8850349
नाव : सुप्रिया संतोष लोंढे
पतीचे नाव: संतोष सुदाम लोंढे
घर क्रमांक : 84
वय : 22 लिंग : महिला
छायाचित्र उपलब्ध

470 SWH8853491
नाव : ओमकार बाळू सिरस्कर
वडिलांचे नाव: बाळू सिरस्कर
घर क्रमांक : पालम
वय : 21 लिंग : पुरुष
छायाचित्र उपलब्ध

471 SWH8853525
नाव : सुशील बाळू सिरस्कर
वडिलांचे नाव: बाळू सिरस्कर
घर क्रमांक : पालम
वय : 22 लिंग : पुरुष
छायाचित्र उपलब्ध

472 SWH8866097
नाव : शांताबाई कैलास सिरस्कर
पतीचे नाव: कैलास सिरस्कर
घर क्रमांक : 565
वय : 41 लिंग : महिला
छायाचित्र उपलब्ध

473 SWH8870370
नाव : दिगंबर माणिकराव सिरस्कर
वडिलांचे नाव: माणिकराव सिरस्कर
घर क्रमांक : सिरस्कर गल्ली
वय : 26 लिंग : पुरुष
छायाचित्र उपलब्ध

474 SWH8880783
नाव : कुणाल केशवराव सिरस्कर
वडिलांचे नाव: केशवराव सिरस्कर
घर क्रमांक : पालम
वय : 20 लिंग : पुरुष
छायाचित्र उपलब्ध

475 SWH8885287
नाव : वैभव केशव सिरस्कर
वडिलांचे नाव: केशव सिरस्कर
घर क्रमांक : पालम
वय : 20 लिंग : पुरुष
छायाचित्र उपलब्ध

476 SWH8895450
नाव : प्रियंका प्रकाश गाडे
पतीचे नाव: प्रकाश गाडे
घर क्रमांक : 110
वय : 26 लिंग : महिला
छायाचित्र उपलब्ध

477 SWH8899114
नाव : गावंडे वैष्णवी रामप्रभू
वडिलांचे नाव: गावंडे रामप्रभू
घर क्रमांक : आदर्श नागर
वय : 24 लिंग : महिला
छायाचित्र उपलब्ध

478 SWH8909897
नाव : मोतीराम राजेभाऊ सिरस्कर
वडिलांचे नाव: राजेभाऊ सिरस्कर
घर क्रमांक : 354
वय : 20 लिंग : पुरुष
छायाचित्र उपलब्ध

479 SWH8917429
नाव : हनुमान रावसाहेब शिंदे
वडिलांचे नाव: रावसाहेब शिंदे
घर क्रमांक : 45
वय : 32 लिंग : पुरुष
छायाचित्र उपलब्ध

480 SWH8918070
नाव : मेघा प्रभाकर सिरस्कर
वडिलांचे नाव: प्रभाकर सदाशिवराव सिरस्कर
घर क्रमांक : 12
वय : 23 लिंग : महिला
छायाचित्र उपलब्ध

481 SWH8938227
नाव : दिक्षा कदम
वडिलांचे नाव: नरहरी कदम
घर क्रमांक : 01
वय : 20 लिंग : महिला
छायाचित्र उपलब्ध

482 SWH8946550
नाव : अंजली सुदाम सिरस्कर
वडिलांचे नाव: सुदाम सिरस्कर
घर क्रमांक : 646
वय : 22 लिंग : महिला
छायाचित्र उपलब्ध

483 SWH8950321
नाव : निशिगंधा ओम कदम
पतीचे नाव: ओम कदम
घर क्रमांक : 110
वय : 23 लिंग : महिला
छायाचित्र उपलब्ध

484 SWH8970055
नाव : आशाबाई आदिनाथ कदम
पतीचे नाव: आदिनाथ कदम
घर क्रमांक : पालम
वय : 59 लिंग : महिला
छायाचित्र उपलब्ध

485 SWH8972770
नाव : पल्लवी बालासाहेब घोरपडे
वडिलांचे नाव: बालासाहेब घोरपडे
घर क्रमांक : 10
वय : 20 लिंग : महिला
छायाचित्र उपलब्ध

486 SWH8978405
नाव : पुष्पा कृष्णा घोरपडे
पतीचे नाव: कृष्णा घोरपडे
घर क्रमांक : 274
वय : 24 लिंग : महिला
छायाचित्र उपलब्ध

487 SWH9003179
नाव : हर्षवर्धन भारत सिरस्कर
वडिलांचे नाव: भारत सिरस्कर
घर क्रमांक : सिरस्कर गल्ली
वय : 20 लिंग : पुरुष
छायाचित्र उपलब्ध

488 SWH9003211
नाव : साक्षी भारत सिरस्कर
वडिलांचे नाव: भारत सिरस्कर
घर क्रमांक : सिरस्कर गल्ली
वय : 21 लिंग : महिला
छायाचित्र उपलब्ध

489 SWH9011081
नाव : राधा सुशांत शिंदे
पतीचे नाव: सुशांत शिंदे
घर क्रमांक : 2208
वय : 23 लिंग : महिला
छायाचित्र उपलब्ध

490 SWH7138126
नाव : कृष्णा हिरामन चव्हाण
वडिलांचे नाव: हिरामन चव्हाण
घर क्रमांक :
वय : 37 लिंग : पुरुष
छायाचित्र उपलब्ध

491 SWH7138134
नाव : कांचन अशोक गेंदे
वडिलांचे नाव: अशोक गेंदे
घर क्रमांक :
वय : 31 लिंग : महिला
छायाचित्र उपलब्ध

492 SWH7207673
नाव : व्यंकटी किशनराव शेंगुळे
वडिलांचे नाव: किशनराव शेंगुळे
घर क्रमांक :
वय : 36 लिंग : पुरुष
छायाचित्र उपलब्ध

493 SWH7207665
नाव : कुंता व्यंकटी शेंगुळे
पतीचे नाव: व्यंकटी शेंगुळे
घर क्रमांक :
वय : 33 लिंग : महिला
छायाचित्र उपलब्ध

494 SWH6838106
नाव : मिनाक्षी दौलत शेंगुळे
पतीचे नाव: दौलत शेंगुळे
घर क्रमांक :
वय : 32 लिंग : महिला
छायाचित्र उपलब्ध

495 SWH7627342
नाव : हनुमंत तुकाराम नंदेवर
आईचे नाव: तुकाराम नंदेवर
घर क्रमांक : .
वय : 38 लिंग : पुरुष
छायाचित्र उपलब्ध

496 SWH7837842
नाव : बालाजी संभाजी पैके
वडिलांचे नाव: संभाजी पैके
घर क्रमांक : नियर दत्ता मंदिर
वय : 44 लिंग : पुरुष
छायाचित्र उपलब्ध

497 SWH8575425
नाव : शेंगुळे आकाश राम
वडिलांचे नाव: शेंगुळे राम
घर क्रमांक : शेंगुळे गल्ली पालम
वय : 22 लिंग : पुरुष
छायाचित्र उपलब्ध

498 SWH8618563
नाव : मंजुषा श्रीकांत लासे
पतीचे नाव: श्रीकांत लासे
घर क्रमांक : शेंगुळे गल्ली पालम
वय : 27 लिंग : महिला
छायाचित्र उपलब्ध

499 SWH8618514
नाव : श्रद्धा शिवशंकर लासे
वडिलांचे नाव: शिवशंकर लासे
घर क्रमांक : शेंगुळे गली, पालम
वय : 25 लिंग : महिला
छायाचित्र उपलब्ध

500 SWH3539939
नाव : वामन त्रिंबक डुकरे
वडिलांचे नाव: त्रिंबक डुकरे
घर क्रमांक : 1
वय : 57 लिंग : पुरुष
छायाचित्र उपलब्ध

501 SWH8391997
नाव : सोनाली रामेश्वर चांदने
पतीचे नाव: चांदने रामेश्वर
घर क्रमांक : 13
वय : 24 लिंग : महिला
छायाचित्र उपलब्ध

502 SWH7836125
नाव : खाझी नईमोदीन जाफरोदीन
वडिलांचे नाव: खाझी जाफरोदीन
घर क्रमांक : 015
वय : 38 लिंग : पुरुष
छायाचित्र उपलब्ध

503 SWH8551418
नाव : तुकाराम विलास शेंगुळे
वडिलांचे नाव: विलास शेंगुळे
घर क्रमांक : 123
वय : 26 लिंग : पुरुष
छायाचित्र उपलब्ध

504 SWH7796535
नाव : विशाल माधव शेंगुळे
वडिलांचे नाव: माधव शेंगुळे
घर क्रमांक : 0157
वय : 25 लिंग : पुरुष
छायाचित्र उपलब्ध

505 SWH7802697
नाव : मंगल मुंजाजी पैके
पतीचे नाव: मुंजाजी पैके
घर क्रमांक : 0175
वय : 26 लिंग : महिला
छायाचित्र उपलब्ध

506 SWH6836902
नाव : संजिवनी शिवशंकर लासे
पतीचे नाव: शिवशंकर लासे
घर क्रमांक : 667
वय : 49 लिंग : महिला
छायाचित्र उपलब्ध

507 LCQ0988147
नाव : सय्यद अब्दुल वदुद सय्यद अब्दुल सत्तार सय्यद
वडिलांचे नाव: अ.सत्तार सय्यद
घर क्रमांक : 668
वय : 50 लिंग : पुरुष
छायाचित्र उपलब्ध

508 LCQ1706555
नाव : सत्तार स.गौस सय्यद
वडिलांचे नाव: स.गौस सय्यद
घर क्रमांक : 668
वय : 86 लिंग : पुरुष
छायाचित्र उपलब्ध

509 LCQ0986992
नाव : ए.रहिमान अ.सत्तार सय्यद
वडिलांचे नाव: अ.सत्तार सय्यद
घर क्रमांक : 668
वय : 60 लिंग : पुरुष
छायाचित्र उपलब्ध

510 LCQ0983791
नाव : सय्यद अब्दुल लतीफ़ सय्यद अब्दुल सत्तार
वडिलांचे नाव: सय्यद अब्दुल सत्तार
घर क्रमांक : 668
वय : 62 लिंग : पुरुष
छायाचित्र उपलब्ध

511 LCQ0987412
नाव : अ.समद अ.सत्तार सय्यद
वडिलांचे नाव: अ.सत्तार सय्यद
घर क्रमांक : 668
वय : 53 लिंग : पुरुष
छायाचित्र उपलब्ध

512 LCQ0982355
नाव : पार्वती संभाजी शेंगुळे
पतीचे नाव: संभाजी शेंगुळे
घर क्रमांक : 670
वय : 73 लिंग : महिला
छायाचित्र उपलब्ध

513 SWH7932528
नाव : उत्तम व्यंकाजी शेंगुळे
वडिलांचे नाव: व्यंकाजी शेंगुळे
घर क्रमांक : 672
वय : 63 लिंग : पुरुष
छायाचित्र उपलब्ध

514 LCQ0974535
नाव : गंगाबाई उत्तमराव शेंगुळे
पतीचे नाव: उत्तमराव शेंगुळे
घर क्रमांक : 672
वय : 58 लिंग : महिला
छायाचित्र उपलब्ध

515 SWH6838114
नाव : संतोष दत्तराव दमाने
वडिलांचे नाव: दत्तराव दमाने
घर क्रमांक : 676
वय : 35 लिंग : पुरुष
छायाचित्र उपलब्ध

516 SWH7932635
नाव : बालासाहेब शिवराम शेंगुळे
वडिलांचे नाव: शिवराम शेंगुळे
घर क्रमांक : 693
वय : 63 लिंग : पुरुष
छायाचित्र उपलब्ध

517 LCQ0974451
नाव : कांता बालासाहेब शेंगुळे
पतीचे नाव: बालासाहेब शेंगुळे
घर क्रमांक : 694
वय : 59 लिंग : महिला
छायाचित्र उपलब्ध

518 SWH7932643
नाव : रामकिशन पिराजी शेंगुळे
वडिलांचे नाव: पिराजी शेंगुळे
घर क्रमांक : 694
वय : 56 लिंग : पुरुष
छायाचित्र उपलब्ध

519 LCQ0986455
नाव : गोदावरी रामकिशन शेंगुळे
पतीचे नाव: रामकिशन शेंगुळे
घर क्रमांक : 694
वय : 53 लिंग : महिला
छायाचित्र उपलब्ध

520 LCQ1706134
नाव : पांडुरंग पिराजी शेंगुळे
वडिलांचे नाव: पिराजी शेंगुळे
घर क्रमांक : 694
वय : 49 लिंग : पुरुष
छायाचित्र उपलब्ध

521 SWH6836886
नाव : मुरजीधार पिराजी शेंगुळे
वडिलांचे नाव: पिराजी शेंगुळे
घर क्रमांक : 694
वय : 48 लिंग : पुरुष
छायाचित्र उपलब्ध

522 LCQ1705862
नाव : गंगाबाई पांडुरं शेंगुळे
पतीचे नाव: पांडुरंग शेंगुळे
घर क्रमांक : 694
वय : 46 लिंग : महिला
छायाचित्र उपलब्ध

523 LCQ0986448
नाव : रुखमीन मुरलीधर शेंगुळे
पतीचे नाव: मुरलीधर शेंगुळे
घर क्रमांक : 694
वय : 44 लिंग : महिला
छायाचित्र उपलब्ध

524 SWH7091887
नाव : शेख मुजीफ शेख पाशा
वडिलांचे नाव: पाशा शेख
घर क्रमांक : 725
वय : 28 लिंग : पुरुष
छायाचित्र उपलब्ध

525 SWH6836894
नाव : शिवशंकर शेषेराव लासे
पतीचे नाव: शेषेराव लासे
घर क्रमांक : 730
वय : 55 लिंग : महिला
छायाचित्र उपलब्ध

526 SWH3518842
नाव : शरीफा शैनाज ह.हमे हबीब
पतीचे नाव: ह.हमेड हबीब
घर क्रमांक : 737
वय : 64 लिंग : महिला
छायाचित्र उपलब्ध

527 LCQ0980391
नाव : ताहेर ह.हमेद हबीब
वडिलांचे नाव: ह.हमेद हबीब
घर क्रमांक : 737
वय : 46 लिंग : पुरुष
छायाचित्र उपलब्ध

528 SWH8235178
नाव : सीमा हबीब ताहेर
पतीचे नाव: हबीब ताहेर
घर क्रमांक : 737
वय : 40 लिंग : महिला
छायाचित्र उपलब्ध

529 LCQ0988352
नाव : भास्कर मोतीराम सिरसकर
वडिलांचे नाव: मोतीराम सिरसकर
घर क्रमांक : 622-2
वय : 44 लिंग : पुरुष
छायाचित्र उपलब्ध

530 SWH8343147
नाव : इमाम शेख
वडिलांचे नाव: चांद शेख
घर क्रमांक : 6254
वय : 30 लिंग : पुरुष
छायाचित्र उपलब्ध

531 SWH7932510
नाव : सुमनबाई आबासाहेब बाबर
पतीचे नाव: आबासाहेब बाबर
घर क्रमांक : 635-2
वय : 64 लिंग : महिला
छायाचित्र उपलब्ध

532 LCQ0985689
नाव : ज्ञानेश्वर आबासाहे बाबर
वडिलांचे नाव: आबासाहेब बाबर
घर क्रमांक : 635-2
वय : 42 लिंग : पुरुष
छायाचित्र उपलब्ध

533 LCQ1706704
नाव : अंकुश शंकरराव शेंगुळे
वडिलांचे नाव: शंकरराव शेंगुळे
घर क्रमांक : 673-1
वय : 49 लिंग : पुरुष
छायाचित्र उपलब्ध

534 LCQ0986885
नाव : बालासाहेब शंकर शेंगुळे
वडिलांचे नाव: शंकर शेंगुळे
घर क्रमांक : 673-2
वय : 66 लिंग : पुरुष
छायाचित्र उपलब्ध

535 LCQ0986661
नाव : कांताबाई बालासाहेब शेंगुळे
पतीचे नाव: बालासाहेब शेंगुळे
घर क्रमांक : 673-2
वय : 61 लिंग : महिला
छायाचित्र उपलब्ध

536 SWH3528189
नाव : गुणाजी शंकरराव शेंगुळे
वडिलांचे नाव: शंकरराव शेंगुळे
घर क्रमांक : 673-3
वय : 64 लिंग : पुरुष
छायाचित्र उपलब्ध

537 SWH7932544
नाव : सुशिला गुणाजी शेंगुळे
पतीचे नाव: गुणाजी शेंगुळे
घर क्रमांक : 673-3
वय : 59 लिंग : महिला
छायाचित्र उपलब्ध

538 LCQ1708494
नाव : निलावती रावसाहेब शेंगुळे
पतीचे नाव: रावसाहेब शेंगुळे
घर क्रमांक : 673-4
वय : 55 लिंग : महिला
छायाचित्र उपलब्ध

539 SWH7932551
नाव : रावसाहेब शंकरराव शेंगुळे
वडिलांचे नाव: शंकरराव शेंगुळे
घर क्रमांक : 673-4
वय : 58 लिंग : पुरुष
छायाचित्र उपलब्ध

540 SWH7932569
नाव : पिराजी देवजी चव्हाण
वडिलांचे नाव: देवजी चव्हाण
घर क्रमांक : 674-1
वय : 76 लिंग : पुरुष
छायाचित्र उपलब्ध

541 SWH7932577
नाव : यमुना पिराजी चव्हाण
पतीचे नाव: पिराजी चव्हाण
घर क्रमांक : 674-1
वय : 71 लिंग : महिला
छायाचित्र उपलब्ध

542 SWH7138142
नाव : प्रदिप प्रकाश सोळंके
वडिलांचे नाव: प्रकाश सोळंके
घर क्रमांक : 674/1
वय : 32 लिंग : पुरुष
छायाचित्र उपलब्ध

543 SWH7932585
नाव : सत्यभामा बापुराव शेंगुळे
पतीचे नाव: बापुराव शेंगुळे
घर क्रमांक : 692-1
वय : 58 लिंग : महिला
छायाचित्र उपलब्ध

544 SWH6836860
नाव : बापुराव शिवराम शेंगुळे
वडिलांचे नाव: शिवराम शेंगुळे
घर क्रमांक : 692-1
वय : 64 लिंग : पुरुष
छायाचित्र उपलब्ध

545 SWH8360794
नाव : माणिक बापूराव शेंगुळे
वडिलांचे नाव: बापूराव शिवराम शेंगुळे
घर क्रमांक : 692-1
वय : 38 लिंग : पुरुष
छायाचित्र उपलब्ध

546 SWH3528205
नाव : भीमराव शिवराम शेंगुळे
वडिलांचे नाव: शिवराम शेंगुळे
घर क्रमांक : 692-2
वय : 84 लिंग : पुरुष
छायाचित्र उपलब्ध

547 SWH7932593
नाव : सखुबाई भिमराव शेंगुळे
पतीचे नाव: भिमराव शेंगुळे
घर क्रमांक : 692-2
वय : 84 लिंग : महिला
छायाचित्र उपलब्ध

548 SWH7932601
नाव : दत्ता भिमराव शेंगुळे
वडिलांचे नाव: भिमराव शेंगुळे
घर क्रमांक : 692-2
वय : 58 लिंग : पुरुष
छायाचित्र उपलब्ध

549 SWH7932619
नाव : सुरेखा दत्ता शेंगुळे
पतीचे नाव: दत्ता शेंगुळे
घर क्रमांक : 692-2
वय : 55 लिंग : महिला
छायाचित्र उपलब्ध

550 LCQ0983478
नाव : सुनिता दिगांबर शेंगुळे
पतीचे नाव: दिगांबर शेंगुळे
घर क्रमांक : 692-2
वय : 49 लिंग : महिला
छायाचित्र उपलब्ध

551 SWH7932627
नाव : दिगांबर भिमराव शेंगुळे
वडिलांचे नाव: भिमराव शेंगुळे
घर क्रमांक : 692-2
वय : 52 लिंग : पुरुष
छायाचित्र उपलब्ध

552 SWH8725830
नाव : शरीफ़ासना ईसा हबीब
पतीचे नाव: ईसा जाफ़र हबीब
घर क्रमांक : पालम
वय : 22 लिंग : महिला
छायाचित्र उपलब्ध

553 SWH8729253
नाव : जीवन श्यामराव शेंगुळे
वडिलांचे नाव: श्यामराव शंकरराव शेंगुळे
घर क्रमांक : शेंगुळे
वय : 20 लिंग : पुरुष
छायाचित्र उपलब्ध

554 SWH8740433
नाव : स्वाती दिलीप हिवरे दिलीप हिवरे
पतीचे नाव: स्वाती दिलीप हिवरे
घर क्रमांक : 01
वय : 28 लिंग : महिला
छायाचित्र उपलब्ध

555 SWH8746802
नाव : वैभव शेंगुले
वडिलांचे नाव: सोनाजी शेंगुले
घर क्रमांक : नं
वय : 22 लिंग : पुरुष
छायाचित्र उपलब्ध

556 SWH8755555
नाव : सोमनाथ विलास शेंगुळे
वडिलांचे नाव: विलास शेंगुळे
घर क्रमांक : 6547
वय : 24 लिंग : पुरुष
छायाचित्र उपलब्ध

557 SWH8765786
नाव : संदीप माधव शेंगुळे
वडिलांचे नाव: माधव शेंगुळे
घर क्रमांक : शेंगुळे गल्ली
वय : 21 लिंग : पुरुष
छायाचित्र उपलब्ध

558 SWH8789372
नाव : मीरा शिवाजी शेंगुळे
पतीचे नाव: शिवाजी शेंगुळे
घर क्रमांक : 54877
वय : 26 लिंग : महिला
छायाचित्र उपलब्ध

559 SWH8882185
नाव : सागर बालाजी पैके
वडिलांचे नाव: बालाजी पैके
घर क्रमांक : शेंगुले गल्ली
वय : 20 लिंग : महिला
छायाचित्र उपलब्ध

560 SWH8882649
नाव : निकिता कदम
वडिलांचे नाव: सुभाषराव कदम
घर क्रमांक : तिरुपती नगर
वय : 27 लिंग : महिला
छायाचित्र उपलब्ध

561 SWH8899098
नाव : कन्यकुमारी दिगांबर शेंगुळे
वडिलांचे नाव: दिगांबर शेंगुळे
घर क्रमांक : शेंगुळे गल्ली
वय : 22 लिंग : महिला
छायाचित्र उपलब्ध

562 SWH7207723
नाव : राधा विठ्ठल हनवते
वडिलांचे नाव: विठ्ठल हनवते
घर क्रमांक :
वय : 30 लिंग : महिला
छायाचित्र उपलब्ध

563 SWH7091911
नाव : इरफाना नासेर खुरेशी
पतीचे नाव: नासेर खुरेशी
घर क्रमांक :
वय : 30 लिंग : महिला
छायाचित्र उपलब्ध

564 SWH6515225
नाव : वजीरबी दिलदारखाँ पठाण
पतीचे नाव: दिलदारखाँ पठाण
घर क्रमांक :
वय : 31 लिंग : महिला
छायाचित्र उपलब्ध

565 SWH7534423
नाव : सरताजअली शौकतखान पठान
वडिलांचे नाव: शौकतखान पठान
घर क्रमांक :
वय : 28 लिंग : पुरुष
छायाचित्र उपलब्ध

566 SWH7627383
नाव : सलमान पठाण रहेमतखान
वडिलांचे नाव: रहेमतखान
घर क्रमांक : .
वय : 35 लिंग : पुरुष
छायाचित्र उपलब्ध

567 SWH8390817
नाव : पठाण रेहान ज़बीऊल्लाहखान
वडिलांचे नाव: ज़बीऊल्लाहखान पठाण
घर क्रमांक : 00
वय : 23 लिंग : पुरुष
छायाचित्र उपलब्ध

568 SWH8433427
नाव : सिद्धांत सुनील लासे
आईचे नाव: किरण सुनील लासे
घर क्रमांक : 00
वय : 23 लिंग : पुरुष
छायाचित्र उपलब्ध

569 SWH8235194
नाव : पिरखान रहेमतखा पठाण
वडिलांचे नाव: रहमत पठाण
घर क्रमांक : 00
वय : 25 लिंग : पुरुष
छायाचित्र उपलब्ध

570 SWH7838030
नाव : लैला इलाही शेख
पतीचे नाव: इलाही शेख
घर क्रमांक : पालम
वय : 33 लिंग : महिला
छायाचित्र उपलब्ध

571 SWH8361321
नाव : पठाण नूरुल्ला ज़ियाउल्लाखान
वडिलांचे नाव: ज़ियाउल्लाखान
घर क्रमांक : ना
वय : 26 लिंग : पुरुष
छायाचित्र उपलब्ध

572 SWH8361339
नाव : पठाण वसीउल्ला इमदाद
वडिलांचे नाव: पठाण इमदाद
घर क्रमांक : ना
वय : 26 लिंग : पुरुष
छायाचित्र उपलब्ध

573 SWH8361495
नाव : जैदुललखन अमनउल्लाखान पठाण
वडिलांचे नाव: अमनउल्लाखान पठाण
घर क्रमांक : ना
वय : 26 लिंग : पुरुष
छायाचित्र उपलब्ध

574 SWH8361545
नाव : पठाण माहेराज़ खान ज़फ़रुल्ला खान पठाण
वडिलांचे नाव: पठाण जफ़रुल्ला खान
घर क्रमांक : ना
वय : 31 लिंग : पुरुष
छायाचित्र उपलब्ध

575 SWH7828163
नाव : रईसाबेगम पठाण
पतीचे नाव: अनवरखान पठाण
घर क्रमांक : ना
वय : 26 लिंग : महिला
छायाचित्र उपलब्ध

576 SWH8361586
नाव : शरीफ़ा तय्यबा हबीब अमर
वडिलांचे नाव: हबीब अमर
घर क्रमांक : पठाण गल्ली पालम
वय : 50 लिंग : महिला
छायाचित्र उपलब्ध

577 SWH8362279
नाव : खमर हबीब अब्दुलाह चाऊस
पतीचे नाव: अब्दुला चाऊस
घर क्रमांक : पठाण गल्ली पालम
वय : 28 लिंग : महिला
छायाचित्र उपलब्ध

578 SWH7836117
नाव : इरफ़ाना बेगम नईमोद्दीन क़ाज़ी
पतीचे नाव: नईमोद्दीन क़ाज़ी
घर क्रमांक : 0154
वय : 30 लिंग : महिला
छायाचित्र उपलब्ध

579 SWH7630619
नाव : खलीलुल्लाखॉ अमानुल्लाखॉ पठाण
वडिलांचे नाव: अमानुल्लाखॉ पठाण
घर क्रमांक : 654
वय : 29 लिंग : पुरुष
छायाचित्र उपलब्ध

580 SWH8235186
नाव : सिमरन खानम ज़ैनुद्दीन खान पठाण
पतीचे नाव: ज़ैनुद्दीन खान पठाण
घर क्रमांक : 659
वय : 25 लिंग : महिला
छायाचित्र उपलब्ध

581 SWH7932650
नाव : प्रकाश रामराव लासे
वडिलांचे नाव: रामराव लासे
घर क्रमांक : 675
वय : 68 लिंग : पुरुष
छायाचित्र उपलब्ध

582 LCQ0987933
नाव : कांताबाई प्रकाश राव लासे
पतीचे नाव: प्रकाश राव लासे
घर क्रमांक : 675
वय : 63 लिंग : महिला
छायाचित्र उपलब्ध

583 SWH7932668
नाव : नंदाबाई अरुण लासे
पतीचे नाव: अरुण लासे
घर क्रमांक : 675
वय : 56 लिंग : महिला
छायाचित्र उपलब्ध

584 LCQ0981001
नाव : कीरणबाई सुनिल लासे
पतीचे नाव: सुनिल लासे
घर क्रमांक : 675
वय : 49 लिंग : महिला
छायाचित्र उपलब्ध

585 LCQ1708346
नाव : राजु दत्तराव दमाने
वडिलांचे नाव: दत्तराव दमाने
घर क्रमांक : 676
वय : 44 लिंग : पुरुष
छायाचित्र उपलब्ध

586 SWH7932676
नाव : सय्यद नबी सय्यद इस्माईल
वडिलांचे नाव: सय्यद इस्माईल
घर क्रमांक : 677
वय : 76 लिंग : पुरुष
छायाचित्र उपलब्ध

587 SWH7627441
नाव : मुदस्सीर मोहम्मद रऊफ़ शेख
वडिलांचे नाव: मोहम्मद रऊफ़ शेख
घर क्रमांक : 679
वय : 30 लिंग : पुरुष
छायाचित्र उपलब्ध

588 LCQ1707132
नाव : रुखायाबी असरफखा पठाण
पतीचे नाव: असरफखा पठाण
घर क्रमांक : 681
वय : 84 लिंग : महिला
छायाचित्र उपलब्ध

589 LCQ0986265
नाव : खाजाखा असरफखा पठाण
वडिलांचे नाव: असरफखा पठाण
घर क्रमांक : 681
वय : 64 लिंग : पुरुष
छायाचित्र उपलब्ध

590 LCQ0985978
नाव : महमदखा असरफखा पठाण
वडिलांचे नाव: असरफखा पठाण
घर क्रमांक : 681
वय : 54 लिंग : पुरुष
छायाचित्र उपलब्ध

591 SWH7932742
नाव : लालखां असरफखा पठाण
वडिलांचे नाव: असरफखा पठाण
घर क्रमांक : 681
वय : 52 लिंग : पुरुष
छायाचित्र उपलब्ध

592 LCQ0977835
नाव : आसायमाबी महमदखान पठाण
पतीचे नाव: महमदखान पठाण
घर क्रमांक : 681
वय : 50 लिंग : महिला
छायाचित्र उपलब्ध

593 LCQ0984856
नाव : मेहरुनिसा लालखां पठाण
पतीचे नाव: लालखां पठाण
घर क्रमांक : 681
वय : 48 लिंग : महिला
छायाचित्र उपलब्ध

594 LCQ0981852
नाव : कलीमखा आशरफखा पठाण
वडिलांचे नाव: आशरफखा पठाण
घर क्रमांक : 681
वय : 45 लिंग : पुरुष
छायाचित्र उपलब्ध

595 SWH7627532
नाव : शेख महबूब मासूम
वडिलांचे नाव: शेख मासूम
घर क्रमांक : 686
वय : 26 लिंग : पुरुष
छायाचित्र उपलब्ध

596 LCQ1705367
नाव : महेबुबखा वाहेदख पठाण
वडिलांचे नाव: वाहेदखा पठाण
घर क्रमांक : 687
वय : 53 लिंग : पुरुष
छायाचित्र उपलब्ध

597 SWH6836936
नाव : हसीनाबी महेबुबख पठाण
पतीचे नाव: महेबुबखा पठाण
घर क्रमांक : 687
वय : 49 लिंग : महिला
छायाचित्र उपलब्ध

598 LCQ0977561
नाव : जबीउलाखा मंजलेखा पठाण
वडिलांचे नाव: मंजलेखा पठाण
घर क्रमांक : 689
वय : 54 लिंग : पुरुष
छायाचित्र उपलब्ध

599 LCQ0987339
नाव : रिहनाबेगाम जबीउलाख पठाण
पतीचे नाव: जबीउलाखा पठाण
घर क्रमांक : 689
वय : 49 लिंग : महिला
छायाचित्र उपलब्ध

600 SWH7839079
नाव : आसेफ़ शामशोदिन शेख
आईचे नाव: यास्मीन बेगम शेख
घर क्रमांक : 713
वय : 25 लिंग : पुरुष
छायाचित्र उपलब्ध

601 SWH8360174
नाव : शहनाज जिलानीखान पठाण
पतीचे नाव: पठाण जिलानीखॉ हमीदखॉ पठाण
घर क्रमांक : 738
वय : 36 लिंग : महिला
छायाचित्र उपलब्ध

602 SWH8359697
नाव : आफ़रीन अब्बुखान पठाण
पतीचे नाव: अबू खान आरीफ़खान
घर क्रमांक : 738
वय : 30 लिंग : महिला
छायाचित्र उपलब्ध

603 SWH7839152
नाव : नासेरखाँ रोशनखाँ पठाण
वडिलांचे नाव: रोशनखाँ पठाण
घर क्रमांक : 744
वय : 28 लिंग : पुरुष
छायाचित्र उपलब्ध

604 LCQ0988436
नाव : सैनाजबी स.नबी सय्यद
पतीचे नाव: स.नबी सय्यद
घर क्रमांक : 677-1
वय : 63 लिंग : महिला
छायाचित्र उपलब्ध

605 LCQ1707140
नाव : हुरबानुबी ईसुफख पठाण
वडिलांचे नाव: ईसुफखा पठाण
घर क्रमांक : 680-1
वय : 56 लिंग : महिला
छायाचित्र उपलब्ध

606 LCQ0987222
नाव : सैकतखा ईसुफखा पठाण
वडिलांचे नाव: ईसुफखा पठाण
घर क्रमांक : 680-1
वय : 53 लिंग : पुरुष
छायाचित्र उपलब्ध

607 LCQ0984278
नाव : पठाण गोसियाबी अफसरखान
पतीचे नाव: अफसरखा पठाण
घर क्रमांक : 680-2
वय : 54 लिंग : महिला
छायाचित्र उपलब्ध

608 LCQ1706597
नाव : फरजानाबी हमदुलाखा पठाण
पतीचे नाव: हमदुलाखा पठाण
घर क्रमांक : 680-2
वय : 47 लिंग : महिला
छायाचित्र उपलब्ध

609 LCQ0984294
नाव : फईमाबेगाम असलमख पठाण
पतीचे नाव: असलमखा पठाण
घर क्रमांक : 680-2
वय : 43 लिंग : महिला
छायाचित्र उपलब्ध

610 SWH7932684
नाव : अफसरखा बशीरखां पठाण
वडिलांचे नाव: बशीरखां पठाण
घर क्रमांक : 680-2
वय : 62 लिंग : पुरुष
छायाचित्र उपलब्ध

611 SWH7932692
नाव : ताहेरखा बशीरखां पठाण
वडिलांचे नाव: बशीरखां पठाण
घर क्रमांक : 680-2
वय : 55 लिंग : पुरुष
छायाचित्र उपलब्ध

612 SWH7932700
नाव : हमकुलखा बशीरखां पठाण
वडिलांचे नाव: बशीरखां पठाण
घर क्रमांक : 680-2
वय : 52 लिंग : पुरुष
छायाचित्र उपलब्ध

613 SWH7932726
नाव : जरीनाबी ताहेरखा पठाण
पतीचे नाव: ताहेरखा पठाण
घर क्रमांक : 680-2
वय : 50 लिंग : महिला
छायाचित्र उपलब्ध

614 LCQ0976951
नाव : रशिदाबी सिकंदरखा पठाण
पतीचे नाव: सिकंदरखा पठाण
घर क्रमांक : 680-3
वय : 81 लिंग : महिला
छायाचित्र उपलब्ध

615 LCQ0974998
नाव : हक्कानीखा सिकंदरखा पठाण
वडिलांचे नाव: सिकंदरखा पठाण
घर क्रमांक : 680-3
वय : 43 लिंग : पुरुष
छायाचित्र उपलब्ध

616 LCQ0980078
नाव : शेरखा युसुफखा पठाण
वडिलांचे नाव: युसुफखा पठाण
घर क्रमांक : 680-4
वय : 81 लिंग : पुरुष
छायाचित्र उपलब्ध

617 LCQ0976829
नाव : बिबी शेरखा पठाण
पतीचे नाव: शेरखा पठाण
घर क्रमांक : 680-4
वय : 74 लिंग : महिला
छायाचित्र उपलब्ध

618 LCQ0977652
नाव : अजमखा शेरखा पठाण
वडिलांचे नाव: शेरखा पठाण
घर क्रमांक : 680-4
वय : 59 लिंग : पुरुष
छायाचित्र उपलब्ध

619 LCQ0977736
नाव : समीनाबी अजमखा पठाण
पतीचे नाव: अजमखा पठाण
घर क्रमांक : 680-4
वय : 49 लिंग : महिला
छायाचित्र उपलब्ध

620 LCQ0977595
नाव : युसुफखा शेरखा पठाण
वडिलांचे नाव: शेरखा पठाण
घर क्रमांक : 680-4
वय : 44 लिंग : पुरुष
छायाचित्र उपलब्ध

621 LCQ0988048
नाव : तहेरीनबेगाम रशीदख पठाण
वडिलांचे नाव: रशीदखा पठाण
घर क्रमांक : 680-4
वय : 42 लिंग : महिला
छायाचित्र उपलब्ध

622 LCQ0984930
नाव : रशीदखा युसुफखा पठाण
वडिलांचे नाव: युसुफखा पठाण
घर क्रमांक : 680-5
वय : 69 लिंग : पुरुष
छायाचित्र उपलब्ध

623 SWH7932734
नाव : मुमताजबी रशीदखा पठाण
पतीचे नाव: रशीदखा पठाण
घर क्रमांक : 680-5
वय : 61 लिंग : महिला
छायाचित्र उपलब्ध

624 SWH8360158
नाव : आरेफ शमशोदिन शेख
आईचे नाव: यासमीनबी
घर क्रमांक : 754-1
वय : 25 लिंग : पुरुष
छायाचित्र उपलब्ध

625 SWH8704165
नाव : नौशिन नूरअहेमद शेख
पतीचे नाव: नूरअहेमद शेख
घर क्रमांक : 268
वय : 32 लिंग : महिला
छायाचित्र उपलब्ध

626 SWH8725053
नाव : हज्जू अहेमद शेख
वडिलांचे नाव: अहेमद शेख
घर क्रमांक : पालम
वय : 24 लिंग : पुरुष
छायाचित्र उपलब्ध

627 SWH8725848
नाव : रेहान मौला शेख
वडिलांचे नाव: मौला शेख शेख
घर क्रमांक : पालम
वय : 22 लिंग : पुरुष
छायाचित्र उपलब्ध

628 SWH8735458
नाव : फरहाना चांद क़ुरेशी
पतीचे नाव: चांद खुरेशी
घर क्रमांक : खूरेशी गल्ली
वय : 32 लिंग : महिला
छायाचित्र उपलब्ध

629 SWH8735466
नाव : इब्राहीमखान खाजाखान पठाण
वडिलांचे नाव: खाजाखान पठाण
घर क्रमांक : पठाण गल्ली पालम
वय : 22 लिंग : पुरुष
छायाचित्र उपलब्ध

630 SWH8740706
नाव : पठाण सबाअंजुम सलमानखान
पतीचे नाव: सलमानखान पठाण
घर क्रमांक : 04
वय : 32 लिंग : महिला
छायाचित्र उपलब्ध

631 SWH8744195
नाव : हिना फाजीलखान पठाण
पतीचे नाव: फजीलखान पठाण
घर क्रमांक : 6457
वय : 26 लिंग : महिला
छायाचित्र उपलब्ध

632 SWH8751919
नाव : सादिया ताहेर चाउस
पतीचे नाव: ताहेर चाउस
घर क्रमांक : 210
वय : 22 लिंग : महिला
छायाचित्र उपलब्ध

633 SWH8760258
नाव : समीर जावेद शेख
वडिलांचे नाव: जावेद शेख
घर क्रमांक : पालम
वय : 20 लिंग : पुरुष
छायाचित्र उपलब्ध

634 SWH8762379
नाव : तोहीद आज़म खान
वडिलांचे नाव: आज़म शेरखान पठाण
घर क्रमांक : पठाण गल्ली
वय : 20 लिंग : पुरुष
छायाचित्र उपलब्ध

635 SWH8765513
नाव : शेख आबेद अब्दुल करीम
वडिलांचे नाव: अब्दुल करीम शेख
घर क्रमांक : रोशन मोहल्ला
वय : 27 लिंग : पुरुष
छायाचित्र उपलब्ध

636 SWH8836454
नाव : कहेकशान पठाण
पतीचे नाव: नासेरखा पठाण
घर क्रमांक : 744
वय : 27 लिंग : महिला
छायाचित्र उपलब्ध

637 SWH8845463
नाव : बुशरा हमदूल्लाखाँ पठाण
आईचे नाव: फरजानाबी हमदुलाखा पठाण
घर क्रमांक : 00
वय : 22 लिंग : महिला
छायाचित्र उपलब्ध

638 SWH8872764
नाव : जमीर बाबू बेग
वडिलांचे नाव: बाबू बेग
घर क्रमांक : पालम
वय : 20 लिंग : पुरुष
छायाचित्र उपलब्ध

639 SWH8889636
नाव : फैसलखॉ शौकतखॉ पठाण
वडिलांचे नाव: शौकतखॉ पठाण
घर क्रमांक : रहेमत नगर
वय : 29 लिंग : पुरुष
छायाचित्र उपलब्ध

640 SWH8893018
नाव : सबा हबीब ताहेर
पतीचे नाव: हबीब ताहेर
घर क्रमांक : पालम
वय : 20 लिंग : महिला
छायाचित्र उपलब्ध

641 SWH8892911
नाव : सियाम हबीब ताहेर
वडिलांचे नाव: हबीब ताहेर
घर क्रमांक : पालम
वय : 21 लिंग : महिला
छायाचित्र उपलब्ध

642 SWH8899106
नाव : शाहीन नाजेरोद्दीन सय्यद
पतीचे नाव: नाजेरोद्दीन गौसद्दीन सय्यद
घर क्रमांक : 227
वय : 57 लिंग : महिला
छायाचित्र उपलब्ध

643 SWH8988438
नाव : नाजीयाखानम खलीलुल्लाखान पठाण
पतीचे नाव: खलीलुल्लाखान पठाण
घर क्रमांक : पठाण मोहल्ला
वय : 23 लिंग : महिला
छायाचित्र उपलब्ध

644 SWH9025511
नाव : महबूब पाशा शेख
वडिलांचे नाव: पाशा शेख
घर क्रमांक : करीम नगर
वय : 21 लिंग : पुरुष
छायाचित्र उपलब्ध

645 SWH6838122
नाव : सिद्दीकीखानम नईमखॉन पठाण
वडिलांचे नाव: नईमखॉन पठाण
घर क्रमांक :
वय : 30 लिंग : महिला
छायाचित्र उपलब्ध

646 LCQ0983700
नाव : पठाण मुदस्सीर अहमदखान अनीस
वडिलांचे नाव: पठाण अनीस खान पठाण अनीस खान
घर क्रमांक : 64545
वय : 40 लिंग : पुरुष
छायाचित्र उपलब्ध

647 LCQ0983270
नाव : धम्मदिप शेषराव थिट्टे
वडिलांचे नाव: शेषराव थिट्टे
घर क्रमांक : इ
वय : 37 लिंग : पुरुष
छायाचित्र उपलब्ध

648 SWH8261513
नाव : रफीक सय्यद
वडिलांचे नाव: जावेद सय्यद
घर क्रमांक : शणीवार बजर पलाम
वय : 24 लिंग : पुरुष
छायाचित्र उपलब्ध

649 SWH8362071
नाव : सत्यशीला रत्नाकर वावळे
पतीचे नाव: वावळे रत्नाकर
घर क्रमांक : 1
वय : 36 लिंग : महिला
छायाचित्र उपलब्ध

650 SWH8363541
नाव : साळवे श्रद्धा प्रकाश
वडिलांचे नाव: प्रकाश साळवे
घर क्रमांक : 1
वय : 29 लिंग : महिला
छायाचित्र उपलब्ध

651 SWH8362154
नाव : साबळे अश्विनी रोहिदास
वडिलांचे नाव: रोहिदास साबळे
घर क्रमांक : 3
वय : 27 लिंग : महिला
छायाचित्र उपलब्ध

652 SWH8361982
नाव : प्रकाश गंगाधर वाघमारे
वडिलांचे नाव: गंगाधर वाघमारे
घर क्रमांक : 5
वय : 34 लिंग : पुरुष
छायाचित्र उपलब्ध

653 SWH8361883
नाव : सिमरन रोहिदास हनवते
वडिलांचे नाव: रोहिदासहनवते
घर क्रमांक : 5
वय : 24 लिंग : महिला
छायाचित्र उपलब्ध

654 SWH8362063
नाव : राहुल श्यामराव हनवते
वडिलांचे नाव: श्यामरावहनवते
घर क्रमांक : 5
वय : 23 लिंग : पुरुष
छायाचित्र उपलब्ध

655 SWH8361990
नाव : सिद्धार्थ हरिभाऊ हनवते
वडिलांचे नाव: हरिभाऊ हनहनवते
घर क्रमांक : 6
वय : 37 लिंग : पुरुष
छायाचित्र उपलब्ध

656 SWH8362014
नाव : गणेश साहेबराव हनवते
वडिलांचे नाव: साहेबराव हनवते
घर क्रमांक : 8
वय : 25 लिंग : पुरुष
छायाचित्र उपलब्ध

657 SWH8362006
नाव : धम्मपाल हरिभाऊ हनवते
वडिलांचे नाव: हनवते हरिभाऊ
घर क्रमांक : 9
वय : 39 लिंग : पुरुष
छायाचित्र उपलब्ध

658 SWH8410003
नाव : ऋतुजा नारायण कदम कदम
आईचे नाव: सुशीला नारायण कदम
घर क्रमांक : 11
वय : 23 लिंग : पुरुष
छायाचित्र उपलब्ध

659 SWH8639031
नाव : अभिजीत विजय हनवते
वडिलांचे नाव: विजय हनवते
घर क्रमांक : 17
वय : 22 लिंग : पुरुष
छायाचित्र उपलब्ध

660 SWH8610305
नाव : पूजा विकास वाघमारे
वडिलांचे नाव: विकास वाघमारे
घर क्रमांक : 41
वय : 22 लिंग : महिला
छायाचित्र उपलब्ध

661 SWH7138159
नाव : मंगल रामा ससाने
पतीचे नाव: रामा ससाने
घर क्रमांक : 50
वय : 61 लिंग : महिला
छायाचित्र उपलब्ध

662 SWH6251995
नाव : शिवकांता विजय हनवते
पतीचे नाव: विजय हनवते
घर क्रमांक : 51
वय : 42 लिंग : महिला
छायाचित्र उपलब्ध

663 SWH8418055
नाव : दिपाली सिद्धार्थ हनवते
पतीचे नाव: सिद्धार्थ हरिभाऊ हनवते
घर क्रमांक : 61
वय : 24 लिंग : महिला
छायाचित्र उपलब्ध

664 SWH8305922
नाव : सुलोचना गौतम हत्तीअंबिरे
वडिलांचे नाव: गौतम हत्तीअंबिरे
घर क्रमांक : 123
वय : 24 लिंग : महिला
छायाचित्र उपलब्ध

665 SWH8305138
नाव : शेख फराना शेख महबूब
वडिलांचे नाव: महबूब
घर क्रमांक : 125
वय : 24 लिंग : महिला
छायाचित्र उपलब्ध

666 SWH8261471
नाव : रेखा गौतम हत्तीअंबिरे
पतीचे नाव: गौतम हत्तीअंबिरे
घर क्रमांक : 145
वय : 46 लिंग : महिला
छायाचित्र उपलब्ध

667 SWH8261463
नाव : प्रांजली माधव हनवते
वडिलांचे नाव: माधव हनवते
घर क्रमांक : 1280
वय : 25 लिंग : महिला
छायाचित्र उपलब्ध

668 SWH8261414
नाव : संदीपान सुदामराव लोंढे
वडिलांचे नाव: सुदामराव लोंढे
घर क्रमांक : 153
वय : 25 लिंग : पुरुष
छायाचित्र उपलब्ध

669 LCQ0977181
नाव : लक्ष्मण नामदेव थिटे
वडिलांचे नाव: नामदेव थिटे
घर क्रमांक : 178
वय : 74 लिंग : पुरुष
छायाचित्र उपलब्ध

670 LCQ0980797
नाव : नंदकूमार लक्ष्मण थिटे
वडिलांचे नाव: लक्ष्मण थिटे
घर क्रमांक : 178
वय : 54 लिंग : पुरुष
छायाचित्र उपलब्ध

671 LCQ0978452
नाव : बेबीनंदा नंदकुमार थिटे
पतीचे नाव: नंदकुमार थिटे
घर क्रमांक : 178
वय : 45 लिंग : महिला
छायाचित्र उपलब्ध

672 LCQ1708510
नाव : सिधार्त लक्ष्मण थिटे
वडिलांचे नाव: लक्ष्मण थिटे
घर क्रमांक : 178
वय : 42 लिंग : पुरुष
छायाचित्र उपलब्ध

673 LCQ0983338
नाव : संदीप भुजंगरा सोन कांबळे
वडिलांचे नाव: भुजंगराव सोन कांबळे
घर क्रमांक : 179
वय : 43 लिंग : पुरुष
छायाचित्र उपलब्ध

674 LCQ0980169
नाव : गंगासागरबाई भुजंगरा सोनकांबळे
पतीचे नाव: भुजंगराव सोनकांबळे
घर क्रमांक : 179
वय : 64 लिंग : महिला
छायाचित्र उपलब्ध

675 LCQ0981753
नाव : राजकुमार नागोराव थिटे
वडिलांचे नाव: नागोराव थिटे
घर क्रमांक : 179
वय : 52 लिंग : पुरुष
छायाचित्र उपलब्ध

676 LCQ0978338
नाव : नंदा राजकुमार थिटे
पतीचे नाव: राजकुमार थिटे
घर क्रमांक : 179
वय : 46 लिंग : महिला
छायाचित्र उपलब्ध

677 LCQ0985945
नाव : प्रदीप गोविंदराव थिट्टे
वडिलांचे नाव: गोविंदराव थिट्टे
घर क्रमांक : 179
वय : 36 लिंग : पुरुष
छायाचित्र उपलब्ध

678 LCQ0981209
नाव : आश्वीनी बालासाहेब थिटे
पतीचे नाव: बालासाहेब थिटे
घर क्रमांक : 180
वय : 50 लिंग : महिला
छायाचित्र उपलब्ध

679 LCQ0985382
नाव : गुलाब मोतीराम थिटे
वडिलांचे नाव: मोतीराम थिटे
घर क्रमांक : 180
वय : 45 लिंग : पुरुष
छायाचित्र उपलब्ध

680 SWH7932767
नाव : मोतीराम वामन थिटे
वडिलांचे नाव: वामन थिटे
घर क्रमांक : 180 अ
वय : 69 लिंग : पुरुष
छायाचित्र उपलब्ध

681 LCQ0976209
नाव : लक्ष्मीबाई मोतीराम थिटे
पतीचे नाव: मोतीराम थिटे
घर क्रमांक : 180 अ
वय : 66 लिंग : महिला
छायाचित्र उपलब्ध

682 LCQ0978411
नाव : सुलाबाई शेषराव थिटे
पतीचे नाव: शेषराव थिटे
घर क्रमांक : 181
वय : 64 लिंग : महिला
छायाचित्र उपलब्ध

683 LCQ0979708
नाव : बापूराव सटवाजी थिटे
वडिलांचे नाव: सटवाजी थिटे
घर क्रमांक : 182
वय : 56 लिंग : पुरुष
छायाचित्र उपलब्ध

684 LCQ0979013
नाव : भगवान गणपती थिटे
वडिलांचे नाव: गणपती थिटे
घर क्रमांक : 183
वय : 68 लिंग : पुरुष
छायाचित्र उपलब्ध

685 SWH7932775
नाव : सुमनबाई भगवान थिटे
पतीचे नाव: भगवान थिटे
घर क्रमांक : 183
वय : 64 लिंग : महिला
छायाचित्र उपलब्ध

686 LCQ0981480
नाव : संतोष भगवान थिटे
वडिलांचे नाव: भगवान थिटे
घर क्रमांक : 183
वय : 43 लिंग : पुरुष
छायाचित्र उपलब्ध

687 LCQ0981225
नाव : पुष्पाबाई मोहन जोंधळे
पतीचे नाव: मोहन जोंधळे
घर क्रमांक : 184
वय : 64 लिंग : महिला
छायाचित्र उपलब्ध

688 LCQ0978445
नाव : प्रिती मोहन जोंधळे
वडिलांचे नाव: मोहन जोंधळे
घर क्रमांक : 184
वय : 38 लिंग : महिला
छायाचित्र उपलब्ध

689 SWH6838130
नाव : संदीप संभाजी गवारे
वडिलांचे नाव: संभाजी गवारे
घर क्रमांक : 187
वय : 30 लिंग : पुरुष
छायाचित्र उपलब्ध

690 SWH7932791
नाव : ज्ञानोबा शिवाजी हनवते
वडिलांचे नाव: शिवाजी हनवते
घर क्रमांक : 187
वय : 71 लिंग : पुरुष
छायाचित्र उपलब्ध

691 SWH7932809
नाव : अश्विनी ज्ञानोबा हनवते
पतीचे नाव: ज्ञानोबा हनवते
घर क्रमांक : 187
वय : 60 लिंग : महिला
छायाचित्र उपलब्ध

692 LCQ0981472
नाव : संजयकुमार शिवाजी हनवते
वडिलांचे नाव: शिवाजी हनवते
घर क्रमांक : 187
वय : 61 लिंग : पुरुष
छायाचित्र उपलब्ध

693 LCQ0980458
नाव : विजय शिवाजीराव हनवते
वडिलांचे नाव: शिवाजीराव हनवते
घर क्रमांक : 187
वय : 57 लिंग : पुरुष
छायाचित्र उपलब्ध

694 SWH0376716
नाव : नंदादेवी संजयकुमार हनवते
पतीचे नाव: संजयकुमार हनवते
घर क्रमांक : 187
वय : 49 लिंग : महिला
छायाचित्र उपलब्ध

695 LCQ0975607
नाव : रामा संभाजी हनवते
वडिलांचे नाव: संभाजी हनवते
घर क्रमांक : 188
वय : 86 लिंग : पुरुष
छायाचित्र उपलब्ध

696 LCQ0984765
नाव : पार्वतीबाई रामा हनवते
पतीचे नाव: रामा हनवते
घर क्रमांक : 188
वय : 81 लिंग : महिला
छायाचित्र उपलब्ध

697 SWH6836977
नाव : प्रतिभा नागनाथ हनवते
पतीचे नाव: नागनाथ हनवते
घर क्रमांक : 188
वय : 69 लिंग : महिला
छायाचित्र उपलब्ध

698 LCQ0987065
नाव : अशोक लक्ष्मण हनवते
वडिलांचे नाव: लक्ष्मण हनवते
घर क्रमांक : 188
वय : 44 लिंग : पुरुष
छायाचित्र उपलब्ध

699 SWH1305622
नाव : नरहरी रामा हनवते
वडिलांचे नाव: रामा हनवते
घर क्रमांक : 188
वय : 42 लिंग : पुरुष
छायाचित्र उपलब्ध

700 SWH3665379
नाव : भगवान मारोती हनवते
वडिलांचे नाव: मारोती हनवते
घर क्रमांक : 189
वय : 66 लिंग : पुरुष
छायाचित्र उपलब्ध

701 SWH7932817
नाव : मधूकर मारोती हनवते
वडिलांचे नाव: मारोती हनवते
घर क्रमांक : 189
वय : 57 लिंग : पुरुष
छायाचित्र उपलब्ध

702 LCQ0983569
नाव : कल्याण मारोती हनवते
वडिलांचे नाव: मारोती हनवते
घर क्रमांक : 189
वय : 55 लिंग : पुरुष
छायाचित्र उपलब्ध

703 LCQ0982801
नाव : अर्चना मधूकर हनवते
पतीचे नाव: मधूकर हनवते
घर क्रमांक : 189
वय : 51 लिंग : महिला
छायाचित्र उपलब्ध

704 LCQ1706779
नाव : मनिषा कल्याण हनवते
पतीचे नाव: कल्याण हनवते
घर क्रमांक : 189
वय : 43 लिंग : महिला
छायाचित्र उपलब्ध

705 LCQ0980698
नाव : राहुल ग्यानदेव हनवते
वडिलांचे नाव: ग्यानदेव हानवते
घर क्रमांक : 189
वय : 41 लिंग : पुरुष
छायाचित्र उपलब्ध

706 LCQ0976241
नाव : जिजाबाई रामराव थिटे
पतीचे नाव: रामराव थिटे
घर क्रमांक : 195
वय : 89 लिंग : महिला
छायाचित्र उपलब्ध

707 LCQ0980375
नाव : काशिनाथ रामराव थिटे
वडिलांचे नाव: रामराव थिटे
घर क्रमांक : 195
वय : 54 लिंग : पुरुष
छायाचित्र उपलब्ध

708 LCQ0979468
नाव : शोभा भिमराव थिटे
पतीचे नाव: भिमराव थिटे
घर क्रमांक : 195
वय : 48 लिंग : महिला
छायाचित्र उपलब्ध

709 LCQ0978460
नाव : संजीवनी काशिनाथ थिट्टे
पतीचे नाव: काशिनाथ थिट्टे
घर क्रमांक : 195
वय : 49 लिंग : महिला
छायाचित्र उपलब्ध

710 LCQ0978924
नाव : मंचक रामराव थिट्टे
वडिलांचे नाव: रामराव थिट्टे
घर क्रमांक : 196
वय : 66 लिंग : पुरुष
छायाचित्र उपलब्ध

711 LCQ0979476
नाव : धम्मशिला मचंकला थिटे
पतीचे नाव: मचंकला थिटे
घर क्रमांक : 196
वय : 63 लिंग : महिला
छायाचित्र उपलब्ध

712 SWH7931793
नाव : पंचशिला विश्वनाथ थिटे
पतीचे नाव: विश्वनाथ थिटे
घर क्रमांक : 196
वय : 61 लिंग : महिला
छायाचित्र उपलब्ध

713 LCQ0979898
नाव : शामराव रामराव थिटे
वडिलांचे नाव: रामराव थिटे
घर क्रमांक : 197
वय : 61 लिंग : पुरुष
छायाचित्र उपलब्ध

714 LCQ0979450
नाव : सत्यशिला शामराव थिटे
पतीचे नाव: शामराव थिटे
घर क्रमांक : 197
वय : 58 लिंग : महिला
छायाचित्र उपलब्ध

715 LCQ1706217
नाव : सिद्धार्थ मनचकराव थिटे
वडिलांचे नाव: मनचकराव थिटे
घर क्रमांक : 197
वय : 44 लिंग : पुरुष
छायाचित्र उपलब्ध

716 LCQ0980441
नाव : गौतम मनचकराव थिटे
वडिलांचे नाव: मनचकराव थिटे
घर क्रमांक : 197
वय : 42 लिंग : पुरुष
छायाचित्र उपलब्ध

717 SWH8261430
नाव : बादल सुभाषराव ढवळे
वडिलांचे नाव: सुभाष ढवळे
घर क्रमांक : 198
वय : 27 लिंग : पुरुष
छायाचित्र उपलब्ध

718 SWH8261422
नाव : थिट्टे देवानंद रमेश
वडिलांचे नाव: रमेश थिटे
घर क्रमांक : 198
वय : 25 लिंग : पुरुष
छायाचित्र उपलब्ध

719 SWH7932841
नाव : बैजनाथ मोतीराम सुर्यवंशि
वडिलांचे नाव: मोतीराम सुर्यवंशि
घर क्रमांक : 201
वय : 61 लिंग : पुरुष
छायाचित्र उपलब्ध

720 SWH7932858
नाव : सत्यभामा वैजनाथ सूर्यवंशी
पतीचे नाव: वैजनाथ सूर्यवंशी
घर क्रमांक : 201
वय : 59 लिंग : महिला
छायाचित्र उपलब्ध

721 SWH7207228
नाव : गणेश वैजनाथ सुर्यवंशी
वडिलांचे नाव: वैजनाथ सुर्यवंशी
घर क्रमांक : 201
वय : 42 लिंग : पुरुष
छायाचित्र उपलब्ध

722 SWH7932866
नाव : धोंडुबाई गणपतरा कदम
पतीचे नाव: गणपतराव कदम
घर क्रमांक : 202
वय : 79 लिंग : महिला
छायाचित्र उपलब्ध

723 LCQ0980508
नाव : नारायण गणपतराव कदम
वडिलांचे नाव: गणपतराव कदम
घर क्रमांक : 202
वय : 44 लिंग : पुरुष
छायाचित्र उपलब्ध

724 LCQ0984021
नाव : सुशिला नारायण कदम
पतीचे नाव: नारायण कदम
घर क्रमांक : 202
वय : 43 लिंग : महिला
छायाचित्र उपलब्ध

725 SWH8526774
नाव : बालाजी नारायणराव कदम कदम
वडिलांचे नाव: नारायण गणपतराव कदम
घर क्रमांक : 202
वय : 27 लिंग : पुरुष
छायाचित्र उपलब्ध

726 LCQ0978346
नाव : उषा वैजनाथ हत्तिअंबीरे
पतीचे नाव: वैजनाथ हत्तिअंबीरे
घर क्रमांक : 203
वय : 46 लिंग : महिला
छायाचित्र उपलब्ध

727 LCQ0988329
नाव : वैजनाथ शंकर हतिअंबिरे
वडिलांचे नाव: शंकर हतिअंबिरे
घर क्रमांक : 205
वय : 54 लिंग : पुरुष
छायाचित्र उपलब्ध

728 LCQ0978320
नाव : धम्मानंदा गोविंद थिटे
पतीचे नाव: गोविंद थिटे
घर क्रमांक : 238
वय : 62 लिंग : महिला
छायाचित्र उपलब्ध

729 SWH8305419
नाव : अयान सय्यद
वडिलांचे नाव: जावेद
घर क्रमांक : 258
वय : 24 लिंग : पुरुष
छायाचित्र उपलब्ध

730 SWH7804081
नाव : स्वप्निल थिटे
वडिलांचे नाव: राजकुमार थिटे
घर क्रमांक : 358
वय : 29 लिंग : पुरुष
छायाचित्र उपलब्ध

731 SWH7042823
नाव : अमोल बालासाहेब थिट्टे
वडिलांचे नाव: बालासाहेब थिट्टे
घर क्रमांक : 881
वय : 28 लिंग : पुरुष
छायाचित्र उपलब्ध

732 SWH7804123
नाव : दीपिका हत्तीअंबिरे
पतीचे नाव: अनिल हत्तीअंबिरे
घर क्रमांक : 908
वय : 36 लिंग : महिला
छायाचित्र उपलब्ध

733 SWH7804131
नाव : सुदीप कांबळे
वडिलांचे नाव: बाबू कांबळे
घर क्रमांक : 958
वय : 26 लिंग : पुरुष
छायाचित्र उपलब्ध

734 SWH7803737
नाव : कृष्णा ससाणे
वडिलांचे नाव: राम ससाणे
घर क्रमांक : 1005
वय : 29 लिंग : पुरुष
छायाचित्र उपलब्ध

735 SWH8540429
नाव : अजय ज्योतिबा हत्तीअंबिरे
वडिलांचे नाव: ज्योतिबा हत्तीअंबिरे
घर क्रमांक : 1012
वय : 25 लिंग : पुरुष
छायाचित्र उपलब्ध

736 SWH7804099
नाव : कोमल पतंगे
पतीचे नाव: रवी पतंगे
घर क्रमांक : 1202
वय : 29 लिंग : महिला
छायाचित्र उपलब्ध

737 SWH8334898
नाव : समरीन सय्यद
वडिलांचे नाव: निज़ाम
घर क्रमांक : 1223
वय : 25 लिंग : महिला
छायाचित्र उपलब्ध

738 SWH8305807
नाव : रोहन संजय थिटे
वडिलांचे नाव: संजय थिटे
घर क्रमांक : 1236
वय : 25 लिंग : पुरुष
छायाचित्र उपलब्ध

739 SWH8261398
नाव : सावित्रा हरी पौळ
पतीचे नाव: हरी पौळ
घर क्रमांक : 1258
वय : 34 लिंग : महिला
छायाचित्र उपलब्ध

740 SWH8685703
नाव : लक्ष्मी सचिन हनवते
पतीचे नाव: सचिन हनवते
घर क्रमांक : 09
वय : 31 लिंग : महिला
छायाचित्र उपलब्ध

741 SWH8688202
नाव : वाव्हळे स्नेहा धोंडीबा
वडिलांचे नाव: वाव्हळे धोंडीबा
घर क्रमांक : बौद्धा वाडा पालम
वय : 29 लिंग : महिला
छायाचित्र उपलब्ध

742 SWH8718918
नाव : नागभूषण गौतम हत्तीअंबिरे
वडिलांचे नाव: गौतम हत्तीअंबिरे
घर क्रमांक : 09
वय : 36 लिंग : पुरुष
छायाचित्र उपलब्ध

743 SWH8719395
नाव : हर्शव्रधन वैजनाथ हत्तीअंबिरे
वडिलांचे नाव: वैजनाथ हत्तीअंबिरे
घर क्रमांक : 01
वय : 22 लिंग : पुरुष
छायाचित्र उपलब्ध

744 SWH8735185
नाव : सटवाजी बापूराव थिट्टे
वडिलांचे नाव: बापूराव थिट्टे
घर क्रमांक : 09
वय : 22 लिंग : पुरुष
छायाचित्र उपलब्ध

745 SWH8744963
नाव : भारती हनवते
पतीचे नाव: अनिलकुमार हनवते
घर क्रमांक : 01
वय : 25 लिंग : महिला
छायाचित्र उपलब्ध

746 SWH8753931
नाव : योगेश रमेश एंगडे
वडिलांचे नाव: रमेश एंगडे
घर क्रमांक : 09
वय : 22 लिंग : पुरुष
छायाचित्र उपलब्ध

747 SWH8788770
नाव : विशाल वैजनाथ हत्तीअंबिरे
वडिलांचे नाव: वैजनाथ हत्तीअंबिरे
घर क्रमांक : 1423
वय : 22 लिंग : पुरुष
छायाचित्र उपलब्ध

748 SWH8853590
नाव : रेखा दिपक थिट्टे
पतीचे नाव: दिपक थिट्टे
घर क्रमांक : 01
वय : 28 लिंग : महिला
छायाचित्र उपलब्ध

749 SWH8880213
नाव : सुमेधबोधी संजय वाव्हळे
वडिलांचे नाव: संजय वाव्हळे
घर क्रमांक : बौद्ध वाडा पालम
वय : 20 लिंग : पुरुष
छायाचित्र उपलब्ध

750 SWH8910127
नाव : सुजाता गौतमराव हत्तीअंबिरे
वडिलांचे नाव: गौतमराव हत्तीअंबिरे
घर क्रमांक : 1232
वय : 22 लिंग : महिला
छायाचित्र उपलब्ध

751 SWH8978371
नाव : वर्षा नागभूषण हत्तीअंबिरे
पतीचे नाव: नागभूषण हत्तीअंबिरे
घर क्रमांक : 09
वय : 28 लिंग : महिला
छायाचित्र उपलब्ध

752 SWH6838148
नाव : राधाबई किशन गायकवाड
पतीचे नाव: किशन गायकवाड
घर क्रमांक :
वय : 66 लिंग : महिला
छायाचित्र उपलब्ध

753 SWH8303943
नाव : अंकिता व्यांकटराव पवार
वडिलांचे नाव: व्यांकटराव पवार
घर क्रमांक : पवार निवास
वय : 24 लिंग : महिला
छायाचित्र उपलब्ध

754 SWH8304248
नाव : शुभम वैजनाथ रुद्रवार
वडिलांचे नाव: वैजनाथ रुद्रवार
घर क्रमांक : रुद्रवार निवास पालम
वय : 30 लिंग : पुरुष
छायाचित्र उपलब्ध

755 SWH7828437
नाव : रामेश्वर अभिमान भोसले
वडिलांचे नाव: अभिमान भोसले
घर क्रमांक : 0154
वय : 40 लिंग : पुरुष
छायाचित्र उपलब्ध

756 LCQ1704907
नाव : कलावती लिंबाजी दिवटे
वडिलांचे नाव: लिंबाजी दिवटे
घर क्रमांक : 204
वय : 89 लिंग : महिला
छायाचित्र उपलब्ध

757 LCQ1705094
नाव : आप्पाराव लिंबाजी दिवटे
वडिलांचे नाव: लिंबाजी दिवटे
घर क्रमांक : 205
वय : 52 लिंग : पुरुष
छायाचित्र उपलब्ध

758 SWH7932874
नाव : शेषेराव त्र्यंबक दिवटे
वडिलांचे नाव: त्र्यंबक दिवटे
घर क्रमांक : 206
वय : 61 लिंग : पुरुष
छायाचित्र उपलब्ध

759 SWH6836993
नाव : प्रभावती शेषराव दिवटे
पतीचे नाव: शेषराव दिवटे
घर क्रमांक : 206
वय : 54 लिंग : महिला
छायाचित्र उपलब्ध

760 LCQ1712694
नाव : धनावती बापुराव दिवटे
पतीचे नाव: बापुराव दिवटे
घर क्रमांक : 207
वय : 50 लिंग : महिला
छायाचित्र उपलब्ध

761 LCQ1706662
नाव : सुनंदा ज्ञानोबा दिवटे
पतीचे नाव: ज्ञानोबा दिवटे
घर क्रमांक : 207
वय : 66 लिंग : महिला
छायाचित्र उपलब्ध

762 LCQ1707025
नाव : बापुराव पुरभाजी दिवटे
वडिलांचे नाव: पुरभाजी दिवटे
घर क्रमांक : 207
वय : 59 लिंग : पुरुष
छायाचित्र उपलब्ध

763 LCQ1706191
नाव : राजु गंगाधरराव रोकडे
वडिलांचे नाव: गंगाधरराव रोकडे
घर क्रमांक : 208
वय : 53 लिंग : पुरुष
छायाचित्र उपलब्ध

764 SWH8304032
नाव : प्रगती सतीश शिंदे
वडिलांचे नाव: सतीश शिंदे
घर क्रमांक : 332
वय : 26 लिंग : महिला
छायाचित्र उपलब्ध

765 SWH8304024
नाव : जीवन सतीश शिंदे
वडिलांचे नाव: सतीश शिंदे
घर क्रमांक : 332
वय : 24 लिंग : पुरुष
छायाचित्र उपलब्ध

766 SWH8751091
नाव : वाघमारे राजनंदिनी भिमा
वडिलांचे नाव: वाघमारे भिमा
घर क्रमांक : 1
वय : 21 लिंग : महिला
छायाचित्र उपलब्ध

767 SWH8759375
नाव : प्रणीता अप्पाराव दिवटे
वडिलांचे नाव: अप्पाराव दिवटे
घर क्रमांक : पालम
वय : 22 लिंग : महिला
छायाचित्र उपलब्ध

768 SWH8884272
नाव : प्रशांत आप्पाराव दिवटे
वडिलांचे नाव: आप्पाराव दिवटे
घर क्रमांक : 205
वय : 20 लिंग : पुरुष
छायाचित्र उपलब्ध

769 SWH8932766
नाव : यश गणेश गारघाटे
वडिलांचे नाव: गणेश गारघाटे
घर क्रमांक : पालम
वय : 20 लिंग : पुरुष
छायाचित्र उपलब्ध

770 SWH7042856
नाव : शुभम मदनराव भुमरे
वडिलांचे नाव: मदनराव भुमरे
घर क्रमांक :
वय : 31 लिंग : पुरुष
छायाचित्र उपलब्ध

771 SWH7042831
नाव : राम किशन गायकवाड
वडिलांचे नाव: किशन गायकवाड
घर क्रमांक :
वय : 38 लिंग : पुरुष
छायाचित्र उपलब्ध

772 SWH7207731
नाव : सुरेश गणपतराव घोरपडे
वडिलांचे नाव: गणपतराव घोरपडे
घर क्रमांक :
वय : 45 लिंग : पुरुष
छायाचित्र उपलब्ध

773 SWH7138241
नाव : स्वाती दिपक घोरपडे
पतीचे नाव: दिपक घोरपडे
घर क्रमांक :
वय : 33 लिंग : महिला
छायाचित्र उपलब्ध

774 SWH7042872
नाव : सुरेश गणेश घोरपडे
वडिलांचे नाव: गणेश घोरपडे
घर क्रमांक :
वय : 33 लिंग : पुरुष
छायाचित्र उपलब्ध

775 SWH7138258
नाव : रामजी उत्तमराव घोरपडे
वडिलांचे नाव: उत्तम घोरपडे
घर क्रमांक :
वय : 31 लिंग : पुरुष
छायाचित्र उपलब्ध

776 SWH7138209
नाव : विक्रांत मारोतराव घोरपडे
वडिलांचे नाव: मारोतराव घोरपडे
घर क्रमांक :
वय : 29 लिंग : पुरुष
छायाचित्र उपलब्ध

777 SWH6838155
नाव : हूरउनिसा मून्तजिब खतिब
पतीचे नाव: मून्तजिब खतिब
घर क्रमांक :
वय : 36 लिंग : महिला
छायाचित्र उपलब्ध

778 SWH7138191
नाव : अशोक गंगाधर लेवडे
वडिलांचे नाव: गंगाधर लेवडे
घर क्रमांक :
वय : 31 लिंग : पुरुष
छायाचित्र उपलब्ध

779 SWH7138183
नाव : प्रिया गौतम मस्के
वडिलांचे नाव: गौतम मस्के
घर क्रमांक :
वय : 31 लिंग : महिला
छायाचित्र उपलब्ध

780 SWH6515746
नाव : नाज़िया असलम पठाण
पतीचे नाव: असलम पठाण
घर क्रमांक :
वय : 32 लिंग : महिला
छायाचित्र उपलब्ध

781 SWH6515787
नाव : ताज अमजत सिद्दीखी
वडिलांचे नाव: अमजद सिद्दीक़ी
घर क्रमांक :
वय : 35 लिंग : पुरुष
छायाचित्र उपलब्ध

782 SWH7627367
नाव : कीर्ती चक्रधर लोखंडे
पतीचे नाव: चक्रधर लोखंडे
घर क्रमांक : .
वय : 28 लिंग : महिला
छायाचित्र उपलब्ध

783 SWH7627573
नाव : सोपान शिवाजी पोले
वडिलांचे नाव: शिवाजी पोले
घर क्रमांक : .
वय : 31 लिंग : पुरुष
छायाचित्र उपलब्ध

784 SWH8235103
नाव : सीताबाई घोरपडे
वडिलांचे नाव: पांडुरंग पाडुरंग
घर क्रमांक : 00
वय : 55 लिंग : महिला
छायाचित्र उपलब्ध

785 SWH8618472
नाव : निखिल भगवान घोरपडे
वडिलांचे नाव: भगवान घोरपडे
घर क्रमांक : घोरपडे गल्ली पालम
वय : 22 लिंग : पुरुष
छायाचित्र उपलब्ध

786 SWH8560039
नाव : निकिता विनोद घोरपडे घोरपडे
पतीचे नाव: विनोद नरहरी घोरपडे घोरपडे
घर क्रमांक : घोरपडे गल्ली पलाम
वय : 24 लिंग : महिला
छायाचित्र उपलब्ध

787 SWH8403321
नाव : घोरपडे आकाश रंगनाथ
वडिलांचे नाव: घोरपडे रंगनाथ
घर क्रमांक : न
वय : 25 लिंग : पुरुष
छायाचित्र उपलब्ध

788 SWH7138217
नाव : सचिन साहेबराव हनवते
वडिलांचे नाव: साहेबराव हनवते
घर क्रमांक : 2
वय : 31 लिंग : पुरुष
छायाचित्र उपलब्ध

789 SWH8410029
नाव : शहेनाज शेख
वडिलांचे नाव: खाजा शेख
घर क्रमांक : 39
वय : 27 लिंग : महिला
छायाचित्र उपलब्ध

790 SWH8410011
नाव : सबा आबेद शेख
पतीचे नाव: आबेद शेख
घर क्रमांक : 39
वय : 23 लिंग : महिला
छायाचित्र उपलब्ध

791 SWH8662678
नाव : मोहिनी रामजी घोरपडे
पतीचे नाव: रामजी घोरपडे
घर क्रमांक : 52
वय : 24 लिंग : महिला
छायाचित्र उपलब्ध

792 SWH8288557
नाव : असलम पठाण
वडिलांचे नाव: ख़लील
घर क्रमांक : 123
वय : 38 लिंग : पुरुष
छायाचित्र उपलब्ध

793 SWH8530818
नाव : मस्के माधुरी गौतम
वडिलांचे नाव: गौतम मस्के
घर क्रमांक : 152
वय : 22 लिंग : महिला
छायाचित्र उपलब्ध

794 LCQ0982496
नाव : फारोखी म.अबरोददीन म. अमजोददीन
वडिलांचे नाव: अमजोडडीन काझी
घर क्रमांक : 208
वय : 43 लिंग : पुरुष
छायाचित्र उपलब्ध

795 SWH7840663
नाव : फारुखी यावरऊन्नीसा बेगम अमजदोद्दीन
पतीचे नाव: अमजदोद्दीन फारुखी
घर क्रमांक : 208
वय : 68 लिंग : महिला
छायाचित्र उपलब्ध

796 LCQ0982256
नाव : काझी असरारोद्दीन अमजदोद्दीन
वडिलांचे नाव: अमजदोद्दीन काझी
घर क्रमांक : 208
वय : 40 लिंग : पुरुष
छायाचित्र उपलब्ध

797 LCQ0979377
नाव : अरशदाद्दीन मसलोद्दीन काजी
वडिलांचे नाव: मसलोद्दीन काजी
घर क्रमांक : 209
वय : 74 लिंग : पुरुष
छायाचित्र उपलब्ध

798 SWH7932890
नाव : फ़ारूक़ी फ़सीहोद्दीन अकबरोद्दीन
वडिलांचे नाव: फ़सीहोद्दीन अकबरोद्दीन
घर क्रमांक : 210
वय : 59 लिंग : पुरुष
छायाचित्र उपलब्ध

799 SWH7932916
नाव : रिहाना बेगम माजिद फारोकी
पतीचे नाव: माजिद फारोकी
घर क्रमांक : पठाण मोहल्ला
वय : 54 लिंग : महिला
छायाचित्र उपलब्ध

800 SWH3528155
नाव : राधाबाई प्रभाकर घोरपडे
पतीचे नाव: प्रभाकर घोरपडे
घर क्रमांक : 211
वय : 64 लिंग : महिला
छायाचित्र उपलब्ध

801 LCQ0980250
नाव : प्रकाश प्रभाकर घोरपडे
वडिलांचे नाव: प्रभाकर घोरपडे
घर क्रमांक : 211
वय : 42 लिंग : पुरुष
छायाचित्र उपलब्ध

802 LCQ0987768
नाव : शिल्पा शंकरराव कन्नावार
पतीचे नाव: शंकरराव कन्नावार
घर क्रमांक : 212
वय : 45 लिंग : महिला
छायाचित्र उपलब्ध

803 LCQ1712728
नाव : देवानंद भगवा कन्नावार
वडिलांचे नाव: भगवान कन्नावार
घर क्रमांक : 212
वय : 42 लिंग : पुरुष
छायाचित्र उपलब्ध

804 LCQ1712645
नाव : कमलबाई भगवानराव कन्नावार
पतीचे नाव: भगवान कनावार
घर क्रमांक : 212-ब
वय : 86 लिंग : महिला
छायाचित्र उपलब्ध

805 LCQ1712702
नाव : भगवान सखाराम कनावार
वडिलांचे नाव: सखाराम कनावार
घर क्रमांक : 212-ब
वय : 73 लिंग : पुरुष
छायाचित्र उपलब्ध

806 SWH6837009
नाव : विठल संताजी घोरपडे
वडिलांचे नाव: संताजी घोरपडे
घर क्रमांक : 213
वय : 51 लिंग : पुरुष
छायाचित्र उपलब्ध

807 SWH6837017
नाव : रुक्मीणबाई विठ्ठल घोरपडे
पतीचे नाव: विठ्ठल घोरपडे
घर क्रमांक : 213
वय : 47 लिंग : महिला
छायाचित्र उपलब्ध

808 LCQ0979955
नाव : संभाजी सनताजी घोरपडे
वडिलांचे नाव: सनताजी घोरपडे
घर क्रमांक : 213
वय : 42 लिंग : पुरुष
छायाचित्र उपलब्ध

809 LCQ0977249
नाव : प्रयागबाई उत्तम घोरपडे
पतीचे नाव: उत्तम घोरपडे
घर क्रमांक : 214
वय : 66 लिंग : महिला
छायाचित्र उपलब्ध

810 LCQ0975086
नाव : धनाजी उत्तमराव घोरपडे
वडिलांचे नाव: उत्तमराव घोरपडे
घर क्रमांक : 214
वय : 45 लिंग : पुरुष
छायाचित्र उपलब्ध

811 LCQ0977165
नाव : कुंता संभाजी घोरपडे
पतीचे नाव: संभाजी घोरपडे
घर क्रमांक : 214
वय : 44 लिंग : महिला
छायाचित्र उपलब्ध

812 LCQ0980268
नाव : नवनाथ उत्तमराव घोरपडे
वडिलांचे नाव: उत्तमराव घोरपडे
घर क्रमांक : 214
वय : 42 लिंग : पुरुष
छायाचित्र उपलब्ध

813 SWH7932957
नाव : केवळबाई सदाशिव घोरपडे
पतीचे नाव: सदाशिव घोरपडे
घर क्रमांक : 216
वय : 94 लिंग : महिला
छायाचित्र उपलब्ध

814 LCQ0981423
नाव : लक्ष्मण सदाशिव घोरपडे
वडिलांचे नाव: सदाशिव घोरपडे
घर क्रमांक : 216
वय : 61 लिंग : पुरुष
छायाचित्र उपलब्ध

815 LCQ0984138
नाव : ललिता लक्ष्मण घोरपडे
पतीचे नाव: लक्ष्मण घोरपडे
घर क्रमांक : 216
वय : 56 लिंग : महिला
छायाचित्र उपलब्ध

816 LCQ1707033
नाव : मंगल बाळासाहेब घोरपडे
पतीचे नाव: बाळासाहेब घोरपडे
घर क्रमांक : 216
वय : 46 लिंग : महिला
छायाचित्र उपलब्ध

817 LCQ0975367
नाव : पुरभाजी धोंडिंबा घोरपडे
वडिलांचे नाव: धोंडिंबा घोरपडे
घर क्रमांक : 217
वय : 89 लिंग : पुरुष
छायाचित्र उपलब्ध

818 LCQ0982249
नाव : कलावतीबाई पुरभाजी घोरपडे
पतीचे नाव: पुरभाजी घोरपडे
घर क्रमांक : 217
वय : 84 लिंग : महिला
छायाचित्र उपलब्ध

819 LCQ0981456
नाव : माणिक पुरभाजी घोरपडे
वडिलांचे नाव: पुरभाजी घोरपडे
घर क्रमांक : 217
वय : 48 लिंग : पुरुष
छायाचित्र उपलब्ध

820 LCQ0985804
नाव : राजाराम पुरभाजी घोरपडे
वडिलांचे नाव: पुरभाजी घोरपडे
घर क्रमांक : 217
वय : 48 लिंग : पुरुष
छायाचित्र उपलब्ध

821 LCQ0974782
नाव : सविता राजाराम घोरपडे
पतीचे नाव: राजाराम घोरपडे
घर क्रमांक : 217
वय : 47 लिंग : महिला
छायाचित्र उपलब्ध

822 SWH8632267
नाव : ओमकेश राजू घोरपडे
वडिलांचे नाव: राजाराम घोरपडे
घर क्रमांक : 217
वय : 23 लिंग : पुरुष
छायाचित्र उपलब्ध

823 SWH8651929
नाव : वैष्णवी राजेश घोरपडे
वडिलांचे नाव: राजेश घोरपडे
घर क्रमांक : 217
वय : 21 लिंग : महिला
छायाचित्र उपलब्ध

824 LCQ1707041
नाव : मारोती बापुराव घोरपडे
वडिलांचे नाव: बापुराव घोरपडे
घर क्रमांक : 218
वय : 89 लिंग : पुरुष
छायाचित्र उपलब्ध

825 LCQ0974378
नाव : सताबाई मारोती घोरपडे
पतीचे नाव: मारोती घोरपडे
घर क्रमांक : 218
वय : 79 लिंग : महिला
छायाचित्र उपलब्ध

826 LCQ0975037
नाव : बाळू गनपती घोरपडे
वडिलांचे नाव: गनपती घोरपडे
घर क्रमांक : 218
वय : 45 लिंग : पुरुष
छायाचित्र उपलब्ध

827 LCQ0976043
नाव : दिलीप गणपती घोरपडे
वडिलांचे नाव: गणपती घोरपडे
घर क्रमांक : 218
वय : 42 लिंग : पुरुष
छायाचित्र उपलब्ध

828 LCQ0974543
नाव : द्वारकाबाई बापूराव घोरपडे
वडिलांचे नाव: बाळू घोरपडे
घर क्रमांक : 218
वय : 42 लिंग : पुरुष
छायाचित्र उपलब्ध

829 SWH6837025
नाव : संतोष मारोती घोरपडे
वडिलांचे नाव: मारोती घोरपडे
घर क्रमांक : 218
वय : 42 लिंग : पुरुष
छायाचित्र उपलब्ध

830 SWH6838239
नाव : शैलेश मारोती घोरपडे
वडिलांचे नाव: मारोती घोरपडे
घर क्रमांक : 218
वय : 31 लिंग : पुरुष
छायाचित्र उपलब्ध

831 SWH8620775
नाव : मुंजा दिलीप घोरपडे
वडिलांचे नाव: दिलीप गणपति घोरपडे
घर क्रमांक : 218
वय : 21 लिंग : पुरुष
छायाचित्र उपलब्ध

832 SWH7932965
नाव : शेषाबाई गणपती घोरपडे
पतीचे नाव: गणपती घोरपडे
घर क्रमांक : 218-अ
वय : 74 लिंग : महिला
छायाचित्र उपलब्ध

833 LCQ0978395
नाव : मारोती मोकिदा घोरपडे
वडिलांचे नाव: मोकिदा घोरपडे
घर क्रमांक : 219
वय : 84 लिंग : पुरुष
छायाचित्र उपलब्ध

834 LCQ0974501
नाव : सुंदराबाई मारोती घोरपडे
पतीचे नाव: मारोती घोरपडे
घर क्रमांक : 219
वय : 76 लिंग : महिला
छायाचित्र उपलब्ध

835 LCQ0977215
नाव : नंदाबाई मारोती घोरपडे
वडिलांचे नाव: मारोती घोरपडे
घर क्रमांक : 219
वय : 42 लिंग : महिला
छायाचित्र उपलब्ध

836 SWH7138225
नाव : अंकीत लक्ष्मण घोरपडे
वडिलांचे नाव: लक्ष्मण घोरपडे
घर क्रमांक : 219
वय : 33 लिंग : पुरुष
छायाचित्र उपलब्ध

837 LCQ0981142
नाव : तूळसाबाई तुकाराम घोरपडे
पतीचे नाव: तुकाराम घोरपडे
घर क्रमांक : 220
वय : 86 लिंग : महिला
छायाचित्र उपलब्ध

838 LCQ1704998
नाव : बापुराव गंगाराम घोरपडे
वडिलांचे नाव: गंगाराम घोरपडे
घर क्रमांक : 220
वय : 73 लिंग : पुरुष
छायाचित्र उपलब्ध

839 LCQ0980805
नाव : दत्ता तूकाराम घोरपडे
वडिलांचे नाव: तूकाराम घोरपडे
घर क्रमांक : 220
वय : 61 लिंग : पुरुष
छायाचित्र उपलब्ध

840 LCQ0981282
नाव : शांताबाई दत्ता घोरपडे
पतीचे नाव: दत्ता घोरपडे
घर क्रमांक : 220
वय : 56 लिंग : महिला
छायाचित्र उपलब्ध

841 LCQ0974329
नाव : संगीता गंगाधर लेवडे
वडिलांचे नाव: गंगाधर लेवडे
घर क्रमांक : 220
वय : 54 लिंग : महिला
छायाचित्र उपलब्ध

842 SWH7627482
नाव : भागवत गंगाधर लेवडे
वडिलांचे नाव: गंगाधर लेवडे
घर क्रमांक : 220
वय : 26 लिंग : पुरुष
छायाचित्र उपलब्ध

843 LCQ0977793
नाव : प्रयागबाई केशव घोरपडे
पतीचे नाव: केशव घोरपडे
घर क्रमांक : 221
वय : 66 लिंग : महिला
छायाचित्र उपलब्ध

844 LCQ0982595
नाव : चिमाजी सखाराम घोरपडे
वडिलांचे नाव: सखाराम घोरपडे
घर क्रमांक : 222
वय : 59 लिंग : पुरुष
छायाचित्र उपलब्ध

845 LCQ0981936
नाव : रंजना चिमाजी घोरपडे
पतीचे नाव: चिमाजी घोरपडे
घर क्रमांक : 222
वय : 51 लिंग : महिला
छायाचित्र उपलब्ध

846 LCQ0984880
नाव : ठगुबाई वैजनाथ शिंदे
पतीचे नाव: वैजनाथ शिंदे
घर क्रमांक : 222
वय : 54 लिंग : महिला
छायाचित्र उपलब्ध

847 LCQ0974519
नाव : सुमित्रा पांडुरंग शिंदे
पतीचे नाव: पांडुरंग शिंदे
घर क्रमांक : 222
वय : 49 लिंग : महिला
छायाचित्र उपलब्ध

848 LCQ0976456
नाव : शशिकला बळीराम शिंदे
पतीचे नाव: बळीराम शिंदे
घर क्रमांक : 224
वय : 81 लिंग : महिला
छायाचित्र उपलब्ध

849 LCQ0974550
नाव : गिरजाबाई व्यंकटी शिंदे
वडिलांचे नाव: व्यंकटी शिंदे
घर क्रमांक : 224
वय : 59 लिंग : महिला
छायाचित्र उपलब्ध

850 LCQ1705250
नाव : माणिक व्यंकटी शिंदे
वडिलांचे नाव: व्यंकटी शिंदे
घर क्रमांक : 224
वय : 44 लिंग : पुरुष
छायाचित्र उपलब्ध

851 LCQ0977231
नाव : अनुसया माणिक शिंदे
पतीचे नाव: माणिक शिंदे
घर क्रमांक : 224
वय : 43 लिंग : महिला
छायाचित्र उपलब्ध

852 LCQ0983650
नाव : गंगाधर दत्तराव घोरपडे
वडिलांचे नाव: दत्तराव घोरपडे
घर क्रमांक : 225
वय : 53 लिंग : पुरुष
छायाचित्र उपलब्ध

853 LCQ0983528
नाव : मालनबाई गंगाधर घोरपडे
पतीचे नाव: गंगाधर घोरपडे
घर क्रमांक : 225
वय : 49 लिंग : महिला
छायाचित्र उपलब्ध

854 SWH8615742
नाव : रोहिनी शैलेश घोरपडे
पतीचे नाव: शैलेश घोरपडे
घर क्रमांक : 225
वय : 29 लिंग : महिला
छायाचित्र उपलब्ध

855 SWH8235152
नाव : विश्वास लक्ष्मण घोरपडे
वडिलांचे नाव: लक्ष्मण घोरपडे
घर क्रमांक : 236
वय : 30 लिंग : पुरुष
छायाचित्र उपलब्ध

856 SWH8235160
नाव : सुरेश कालिदास घोरपडे
वडिलांचे नाव: कालिदास घोरपडे
घर क्रमांक : 236
वय : 30 लिंग : पुरुष
छायाचित्र उपलब्ध

857 SWH8235137
नाव : रोहित लक्ष्मीदास शर्मा
वडिलांचे नाव: लक्ष्मीदास शर्मा
घर क्रमांक : 236
वय : 25 लिंग : पुरुष
छायाचित्र उपलब्ध

858 SWH8235129
नाव : श्वेता देविदास येंगडे
वडिलांचे नाव: देविदास येंगडे
घर क्रमांक : 236
वय : 28 लिंग : महिला
छायाचित्र उपलब्ध

859 LCQ0986497
नाव : फर्खुदा अरशदोद्दीन काजी
पतीचे नाव: अरशदोद्दीन काजी
घर क्रमांक : 257
वय : 54 लिंग : महिला
छायाचित्र उपलब्ध

860 SWH8235145
नाव : योगेश गोविंदराव पौल
वडिलांचे नाव: गोविंदराव पौल
घर क्रमांक : 258
वय : 25 लिंग : पुरुष
छायाचित्र उपलब्ध

861 SWH6838205
नाव : आरती गोविंद घोरपडे
पतीचे नाव: गोविंद घोरपडे
घर क्रमांक : 260
वय : 33 लिंग : महिला
छायाचित्र उपलब्ध

862 SWH7933039
नाव : रत्नाबाई गणेश घोरपडे
पतीचे नाव: गणेश घोरपडे
घर क्रमांक : 261
वय : 54 लिंग : महिला
छायाचित्र उपलब्ध

863 SWH6838221
नाव : दत्ता मुंजाजी घोरपडे
वडिलांचे नाव: मुंजाजी घोरपडे
घर क्रमांक : 261
वय : 38 लिंग : पुरुष
छायाचित्र उपलब्ध

864 SWH7042864
नाव : संतोष गणेशराव घोरपडे
वडिलांचे नाव: गणेशराव घोरपडे
घर क्रमांक : 261
वय : 30 लिंग : पुरुष
छायाचित्र उपलब्ध

865 LCQ0976787
नाव : सुमित्रा काशिनाथ घोरपडे
पतीचे नाव: काशिनाथ घोरपडे
घर क्रमांक : 262
वय : 54 लिंग : महिला
छायाचित्र उपलब्ध

866 LCQ0984401
नाव : देविदास बाबाराव घोरपडे
वडिलांचे नाव: बाबाराव घोरपडे
घर क्रमांक : 263
वय : 54 लिंग : पुरुष
छायाचित्र उपलब्ध

867 LCQ0983551
नाव : शिलाबाई देविदास घोरपडे
पतीचे नाव: देविदास घोरपडे
घर क्रमांक : 263
वय : 49 लिंग : महिला
छायाचित्र उपलब्ध

868 LCQ0976753
नाव : मिराबाई राजाभाउ घोरपडे
पतीचे नाव: राजाभाउ घोरपडे
घर क्रमांक : 263
वय : 47 लिंग : महिला
छायाचित्र उपलब्ध

869 LCQ0982637
नाव : मनोहर रोहीदास घोरपडे
वडिलांचे नाव: रोहीदास घोरपडे
घर क्रमांक : 263
वय : 43 लिंग : पुरुष
छायाचित्र उपलब्ध

870 SWH6838213
नाव : अनुराधा मनोहर घोरपडे
पतीचे नाव: मनोहर घोरपडे
घर क्रमांक : 263
वय : 34 लिंग : महिला
छायाचित्र उपलब्ध

871 SWH8547739
नाव : सत्यजित संभाजी घोरपडे घोरपडे
वडिलांचे नाव: संभाजी उत्तमराव घोरपडे घोरपडे
घर क्रमांक : 263 घोरपडे गल्ली पलाम
वय : 22 लिंग : पुरुष
छायाचित्र उपलब्ध

872 SWH7933914
नाव : खतीब मुनतजबोदीन
वडिलांचे नाव: ईफ्तेखारोद्दीन
घर क्रमांक : 264
वय : 49 लिंग : पुरुष
छायाचित्र उपलब्ध

873 LCQ0980243
नाव : आथरोदीन ईप्तेखरोद्दीन खतीब
वडिलांचे नाव: ईप्तेखरोद्दीन खतीब
घर क्रमांक : 264
वय : 61 लिंग : पुरुष
छायाचित्र उपलब्ध

874 SWH7934029
नाव : लतीफ ईतेखोद्दीन खतीब
वडिलांचे नाव: ईफतेखोद्दीन खतीब
घर क्रमांक : 264
वय : 51 लिंग : महिला
छायाचित्र उपलब्ध

875 SWH7933930
नाव : मुंजाजी बाबाराव घोरपडे
वडिलांचे नाव: बाबाराव घोरपडे
घर क्रमांक : 265
वय : 57 लिंग : पुरुष
छायाचित्र उपलब्ध

876 SWH7933955
नाव : कमलाबाई मुजाजी घोरपडे
पतीचे नाव: मुजाजी घोरपडे
घर क्रमांक : 265
वय : 53 लिंग : महिला
छायाचित्र उपलब्ध

877 SWH7933948
नाव : सत्यभामा विश्वनाथ घोरपडे
पतीचे नाव: विश्वनाथ घोरपडे
घर क्रमांक : 265
वय : 52 लिंग : महिला
छायाचित्र उपलब्ध

878 LCQ0973693
नाव : द्रोपदाबाई व्यंकटी घोरपडे
पतीचे नाव: व्यंकटी घोरपडे
घर क्रमांक : 266
वय : 58 लिंग : महिला
छायाचित्र उपलब्ध

879 SWH7933963
नाव : शे बशीरराबी शे जैनोद्दीन
पतीचे नाव: शे जैनोद्दीन
घर क्रमांक : 268
वय : 56 लिंग : महिला
छायाचित्र उपलब्ध

880 SWH1351238
नाव : सुलतानबी जेनोदी शेख
वडिलांचे नाव: जेनोदीन शेख
घर क्रमांक : 268
वय : 42 लिंग : महिला
छायाचित्र उपलब्ध

881 SWH6252092
नाव : सरवर शाबुद्दीन शेख
वडिलांचे नाव: शाबुद्दीन शेख
घर क्रमांक : 268
वय : 42 लिंग : पुरुष
छायाचित्र उपलब्ध

882 LCQ0977033
नाव : रेणुकाबाई बाबु घोरपडे
पतीचे नाव: बाबु घोरपडे
घर क्रमांक : 270
वय : 89 लिंग : महिला
छायाचित्र उपलब्ध

883 LCQ0981530
नाव : आश्रोबा बाबु घोरपडे
वडिलांचे नाव: बाबु घोरपडे
घर क्रमांक : 270
वय : 51 लिंग : पुरुष
छायाचित्र उपलब्ध

884 LCQ0976993
नाव : लक्ष्मीबाई आश्रोबा घोरपडे
पतीचे नाव: आश्रोबा घोरपडे
घर क्रमांक : 270
वय : 49 लिंग : महिला
छायाचित्र उपलब्ध

885 SWH6837066
नाव : शोभाबाई बालाजी पिसाळ
पतीचे नाव: बालाजी पिसाळ
घर क्रमांक : 270
वय : 58 लिंग : महिला
छायाचित्र उपलब्ध

886 LCQ0976605
नाव : सुगाजी देवराव घोरपडै
वडिलांचे नाव: देवराव घोरपडै
घर क्रमांक : 271
वय : 74 लिंग : पुरुष
छायाचित्र उपलब्ध

887 LCQ0976126
नाव : शिवगंगाबाई सुगाजी घोरपडै
पतीचे नाव: सुगाजी घोरपडै
घर क्रमांक : 271
वय : 69 लिंग : महिला
छायाचित्र उपलब्ध

888 SWH7933971
नाव : टिकाराम देवराव घोरपडे
वडिलांचे नाव: देवराव घोरपडे
घर क्रमांक : 272
वय : 64 लिंग : पुरुष
छायाचित्र उपलब्ध

889 LCQ0981977
नाव : प्रयागबाई टिकाराम घोरपडे
पतीचे नाव: टिकाराम घोरपडे
घर क्रमांक : 272
वय : 62 लिंग : महिला
छायाचित्र उपलब्ध

890 LCQ0983452
नाव : विठ्ठल टिकाराम घोरपडे
वडिलांचे नाव: टिकाराम घोरपडे
घर क्रमांक : 272
वय : 46 लिंग : पुरुष
छायाचित्र उपलब्ध

891 LCQ0982678
नाव : हरी देवराव घोरपडे
वडिलांचे नाव: देवराव घोरपडे
घर क्रमांक : 273
वय : 59 लिंग : पुरुष
छायाचित्र उपलब्ध

892 LCQ0982116
नाव : उज्वला हरी घोरपडे
पतीचे नाव: हरी घोरपडे
घर क्रमांक : 273
वय : 56 लिंग : महिला
छायाचित्र उपलब्ध

893 SWH7934045
नाव : शेशराव धोंडिबा घोरपडे
वडिलांचे नाव: धोंडिबा घोरपडे
घर क्रमांक : 274
वय : 64 लिंग : पुरुष
छायाचित्र उपलब्ध

894 LCQ0985614
नाव : भगवान धोंडीबा घोरपडे
वडिलांचे नाव: धोंडीबा घोरपडे
घर क्रमांक : 274
वय : 59 लिंग : पुरुष
छायाचित्र उपलब्ध

895 SWH7933989
नाव : संताबाई शेषराव घोरपडे
पतीचे नाव: शेषराव घोरपडे
घर क्रमांक : 274
वय : 59 लिंग : महिला
छायाचित्र उपलब्ध

896 LCQ0986273
नाव : संगिता भगवान घोरपडे
पतीचे नाव: भगवान घोरपडे
घर क्रमांक : 274
वय : 54 लिंग : महिला
छायाचित्र उपलब्ध

897 SWH7932940
नाव : कमलाबाई उत्तम घोरपडे
पतीचे नाव: उत्तम घोरपडे
घर क्रमांक : 274
वय : 54 लिंग : महिला
छायाचित्र उपलब्ध

898 SWH7934003
नाव : शे महबुब शे अहमद
वडिलांचे नाव: शे अहमद
घर क्रमांक : 275
वय : 61 लिंग : पुरुष
छायाचित्र उपलब्ध

899 SWH7934011
नाव : शे फर्जीना शे महबुब
पतीचे नाव: शे महबुब
घर क्रमांक : 275
वय : 56 लिंग : महिला
छायाचित्र उपलब्ध

900 LCQ0987370
नाव : शे नसरीन शे इस्माईल
पतीचे नाव: शे इस्माईल
घर क्रमांक : 275
वय : 56 लिंग : महिला
छायाचित्र उपलब्ध

901 SWH7934037
नाव : वनमाला साहेबराव घोरपड
पतीचे नाव: साहेबराव घोरपड
घर क्रमांक : 275
वय : 64 लिंग : महिला
छायाचित्र उपलब्ध

902 SWH7933997
नाव : साहेबराव लक्ष्मण घोरपडे
वडिलांचे नाव: लक्ष्मण घोरपडे
घर क्रमांक : 275
वय : 68 लिंग : पुरुष
छायाचित्र उपलब्ध

903 SWH6837090
नाव : फिरोझ हासिम पठाण
वडिलांचे नाव: हासिम पठाण
घर क्रमांक : 275
वय : 45 लिंग : पुरुष
छायाचित्र उपलब्ध

904 SWH6837108
नाव : खाजा अहमद शेख
वडिलांचे नाव: अहमद शेख
घर क्रमांक : 275
वय : 52 लिंग : पुरुष
छायाचित्र उपलब्ध

905 SWH6837082
नाव : शेख राज़िया शेख खाजा
पतीचे नाव: शेख खाजा
घर क्रमांक : 277
वय : 38 लिंग : महिला
छायाचित्र उपलब्ध

906 SWH7839996
नाव : वैभव नवनाथ घोरपडे
वडिलांचे नाव: नवनाथ घोरपडे
घर क्रमांक : 326
वय : 25 लिंग : पुरुष
छायाचित्र उपलब्ध

907 SWH7627466
नाव : पुंडलिक रुस्तूम भंडारे
वडिलांचे नाव: रुस्तूम भंडारे
घर क्रमांक : 332
वय : 26 लिंग : पुरुष
छायाचित्र उपलब्ध

908 SWH6838171
नाव : फरहीन सुलताना फारुखी
वडिलांचे नाव: अरशदोद्दीन फारूकी
घर क्रमांक : 356
वय : 36 लिंग : महिला
छायाचित्र उपलब्ध

909 SWH8235111
नाव : किशन कोंडीबा घोरपडे
वडिलांचे नाव: कोंडीबा घोरपडे
घर क्रमांक : 458
वय : 25 लिंग : पुरुष
छायाचित्र उपलब्ध

910 SWH8659682
नाव : गणेश बापूराव घोरपडे
आईचे नाव: द्वारकाबाई घोरपडे
घर क्रमांक : 568
वय : 22 लिंग : पुरुष
छायाचित्र उपलब्ध

911 SWH7840721
नाव : सय्यद खय्यूम नबी
वडिलांचे नाव: सय्यद नबी
घर क्रमांक : 677
वय : 40 लिंग : पुरुष
छायाचित्र उपलब्ध

912 SWH7840713
नाव : हबीब अबुबकर अलजिलानी
वडिलांचे नाव: हबिब सालेह अलजिलानी
घर क्रमांक : 754
वय : 26 लिंग : पुरुष
छायाचित्र उपलब्ध

913 SWH8572919
नाव : वैशाली बाळासाहेब घोरपडे
पतीचे नाव: बाळासाहेब घोरपडे
घर क्रमांक : 1220
वय : 35 लिंग : महिला
छायाचित्र उपलब्ध

914 SWH8396632
नाव : आबाजी मारोती घोरपडे
वडिलांचे नाव: मारोती घोरपडे
घर क्रमांक : 1245
वय : 30 लिंग : पुरुष
छायाचित्र उपलब्ध

915 SWH8479750
नाव : अनुसूया आबाजी घोरपडे
पतीचे नाव: आबाजी घोरपडे
घर क्रमांक : 1245
वय : 24 लिंग : महिला
छायाचित्र उपलब्ध

916 LCQ0976035
नाव : पांडूरंग जिजाभाउ शिदे
वडिलांचे नाव: जिजाभाउ शिदे
घर क्रमांक : 2221
वय : 51 लिंग : पुरुष
छायाचित्र उपलब्ध

917 SWH8723298
नाव : नितिन भुजंगराव बसनसोडे
वडिलांचे नाव: भुजंगराव बनसोडे
घर क्रमांक : पालम
वय : 22 लिंग : पुरुष
छायाचित्र उपलब्ध

918 SWH8731697
नाव : काशीबाई संभाजी घोरपडे
पतीचे नाव: संभाजी घोरपडे
घर क्रमांक : 213
वय : 31 लिंग : महिला
छायाचित्र उपलब्ध

919 SWH8736795
नाव : नुसरत सय्यद सलीम
पतीचे नाव: सलीम सय्यद
घर क्रमांक : 12
वय : 37 लिंग : महिला
छायाचित्र उपलब्ध

920 SWH8767725
नाव : पिराजी गोपीनाथ शिंदे
वडिलांचे नाव: गोपीनाथ शिंदे
घर क्रमांक : 395-3घोरपडे गली
वय : 23 लिंग : पुरुष
छायाचित्र उपलब्ध

921 SWH8763765
नाव : मारोती गोविंद पौळ
वडिलांचे नाव: गोविंद पौळ
घर क्रमांक : घोरपडे गल्ली
वय : 24 लिंग : पुरुष
छायाचित्र उपलब्ध

922 SWH8778110
नाव : विद्या श्रीकांत रुद्रवर
पतीचे नाव: श्रीकांत अशोकराव रुद्रवर
घर क्रमांक : श्रीकांत निवास
वय : 26 लिंग : महिला
छायाचित्र उपलब्ध

923 SWH8790131
नाव : श्रद्धा शंकर कन्नावार
वडिलांचे नाव: शंकर कन्नावार
घर क्रमांक : नवामोंडा पालम
वय : 23 लिंग : महिला
छायाचित्र उपलब्ध

924 SWH8810707
नाव : शिंदे शुभम मोतीराम
वडिलांचे नाव: शिंदे मोतीराम
घर क्रमांक : घोरपडे गल्ली पालम
वय : 20 लिंग : पुरुष
छायाचित्र उपलब्ध

925 SWH8831216
नाव : अर्पिता देशपांडे
वडिलांचे नाव: माणिकराव देशपांडे
घर क्रमांक : 11
वय : 20 लिंग : महिला
छायाचित्र उपलब्ध

926 SWH8832248
नाव : अंकिता देशपांडे
वडिलांचे नाव: माणिकराव देशपांडे
घर क्रमांक : 45
वय : 20 लिंग : महिला
छायाचित्र उपलब्ध

927 SWH8833592
नाव : निलेश विश्वनाथ घोरपडे
वडिलांचे नाव: विश्वनाथ मुंजाजी घोरपडे
घर क्रमांक : 287
वय : 25 लिंग : पुरुष
छायाचित्र उपलब्ध

928 SWH8836769
नाव : मनीषा बापूराव घोरपडे
आईचे नाव: द्वारका बाळू घोरपडे
घर क्रमांक : पालम
वय : 23 लिंग : महिला
छायाचित्र उपलब्ध

929 TIA2964187
नाव : सय्यद सलीम सय्यद हसन
वडिलांचे नाव: सय्यद हसन
घर क्रमांक : 12
वय : 36 लिंग : पुरुष
छायाचित्र उपलब्ध

930 SWH8853178
नाव : भाग्यश्री केरबा घोरपडे
पतीचे नाव: केरबा घोरपडे
घर क्रमांक : डबल्यू/ओ केरबा घोरपड
वय : 27 लिंग : महिला
छायाचित्र उपलब्ध

931 SWH8855686
नाव : शाईस्ता अंजुम समीरोद्दीन सय्यद
पतीचे नाव: समीरोद्दीन सय्यद
घर क्रमांक : घोरपडे गल्ली पालम
वय : 25 लिंग : महिला
छायाचित्र उपलब्ध

932 SWH8866527
नाव : घोरपडे विशाल माणिक घोरपडे
वडिलांचे नाव: माणिक घोरपडे
घर क्रमांक : 1
वय : 22 लिंग : पुरुष
छायाचित्र उपलब्ध

933 SWH8870511
नाव : लक्ष्मी अशोक घोरपडे
पतीचे नाव: अशोक घोरपडे
घर क्रमांक : अशोक घोरपडे
वय : 66 लिंग : महिला
छायाचित्र उपलब्ध

934 SWH8873531
नाव : विशाल गणपत लोडे
वडिलांचे नाव: गणपत लोडे
घर क्रमांक : 12
वय : 21 लिंग : पुरुष
छायाचित्र उपलब्ध

935 SWH8895534
नाव : जाधव दिनाजी निवृत्ती
वडिलांचे नाव: जाधव निवृत्ति
घर क्रमांक : 62
वय : 73 लिंग : पुरुष
छायाचित्र उपलब्ध

936 SWH8895633
नाव : जाधव सुनिताबाई दिनाजी
पतीचे नाव: जाधव दिनाजी
घर क्रमांक : 52
वय : 58 लिंग : महिला
छायाचित्र उपलब्ध

937 SWH8896524
नाव : आदित्य डिगंबर घोरपडे
वडिलांचे नाव: डिगंबर घोरपडे
घर क्रमांक : 4214
वय : 21 लिंग : पुरुष
छायाचित्र उपलब्ध

938 SWH8899023
नाव : निकिता हरिहर चांदणे
वडिलांचे नाव: हरिहर चांदणे
घर क्रमांक : पालम
वय : 20 लिंग : महिला
छायाचित्र उपलब्ध

939 SWH8899080
नाव : पूजा मोतीराम लोडे
पतीचे नाव: मोतीराम लोडे
घर क्रमांक : घोरपडे गल्ली
वय : 22 लिंग : महिला
छायाचित्र उपलब्ध

940 SWH8909830
नाव : ज्ञानेश्वर दिलीप घोरपडे
वडिलांचे नाव: दिलीप घोरपडे
घर क्रमांक : 218
वय : 21 लिंग : पुरुष
छायाचित्र उपलब्ध

941 SWH8910002
नाव : सतीश दौलत घोरपडे
वडिलांचे नाव: दौलत घोरपडे
घर क्रमांक : 221
वय : 20 लिंग : पुरुष
छायाचित्र उपलब्ध

942 SWH8916017
नाव : गायत्री माणिक घोरपडे
वडिलांचे नाव: माणिक घोरपडे
घर क्रमांक : 217
वय : 20 लिंग : महिला
छायाचित्र उपलब्ध

943 IZS6446983
नाव : अर्चना लक्ष्मीबाई कानोडे
आईचे नाव: लक्ष्मीबाई कानोडे
घर क्रमांक : गबाले निवास
वय : 35 लिंग : महिला
छायाचित्र उपलब्ध

944 SWH8940371
नाव : रूखमिन लेवडे
पतीचे नाव: भागवत लेवडे
घर क्रमांक : 1
वय : 24 लिंग : महिला
छायाचित्र उपलब्ध

945 SWH8972911
नाव : वर्षा शंकर घोरपडे
पतीचे नाव: शंकर घोरपडे
घर क्रमांक : लोहा रोड
वय : 24 लिंग : महिला
छायाचित्र उपलब्ध

946 SWH8984429
नाव : लक्ष्मीबाई भुजाजी बनसोडे
पतीचे नाव: भुजाजी बनसोडे
घर क्रमांक : पालम
वय : 44 लिंग : महिला
छायाचित्र उपलब्ध

947 SWH8984437
नाव : भुजाजी माणिकराव बनसोडे
वडिलांचे नाव: माणिकराव बनसोडे
घर क्रमांक : पालम
वय : 49 लिंग : पुरुष
छायाचित्र उपलब्ध

948 LCQ1712611
नाव : स. समीयोद्दीन
वडिलांचे नाव:
घर क्रमांक : 227
वय : 73 लिंग : पुरुष
छायाचित्र उपलब्ध

949 SWH7138274
नाव : केतन अशोक गेंदे
वडिलांचे नाव: अशोक गेंदे
घर क्रमांक :
वय : 30 लिंग : पुरुष
छायाचित्र उपलब्ध

950 SWH6838296
नाव : रोहीनाबाई मारोती नावळे
पतीचे नाव: मारोती नावळे
घर क्रमांक :
वय : 53 लिंग : महिला
छायाचित्र उपलब्ध

951 SWH6838270
नाव : अंजुम वाजिद सय्यद
पतीचे नाव: वाजिद सय्यद
घर क्रमांक :
वय : 34 लिंग : महिला
छायाचित्र उपलब्ध

952 LCQ0979724
नाव : पुष्पा हरिहर चांदणे चांदने
पतीचे नाव: हरिहर चांदने हरिहर चांदने
घर क्रमांक : इ
वय : 37 लिंग : महिला
छायाचित्र उपलब्ध

953 LCQ0978825
नाव : राहत बी मुसा सय्यद
पतीचे नाव: बी मुसा सय्यद
घर क्रमांक : इ
वय : 42 लिंग : महिला
छायाचित्र उपलब्ध

954 SWH8261505
नाव : बबलू अनिल धुमाळ धुमाळ
वडिलांचे नाव: अनिल धुमाळ
घर क्रमांक : 145
वय : 25 लिंग : पुरुष
छायाचित्र उपलब्ध

955 SWH8235210
नाव : विलास बंकटी कांबळे
वडिलांचे नाव: बंकटी कांबळे
घर क्रमांक : 165
वय : 42 लिंग : पुरुष
छायाचित्र उपलब्ध

956 SWH8235202
नाव : सुनीता विलास कांबळे
पतीचे नाव: विलास कांबळे
घर क्रमांक : 165
वय : 34 लिंग : महिला
छायाचित्र उपलब्ध

957 SWH1351246
नाव : गौतम माणिकराव म्हस्के
वडिलांचे नाव: माणिकराव म्हस्के
घर क्रमांक : 185
वय : 69 लिंग : पुरुष
छायाचित्र उपलब्ध

958 SWH6838262
नाव : सवीता संभाजी गवारे
पतीचे नाव: संभाजी गवारे
घर क्रमांक : 187
वय : 34 लिंग : महिला
छायाचित्र उपलब्ध

959 LCQ1712124
नाव : संतोष भगवानराव कन्नावार
वडिलांचे नाव: भगवानराव कन्नावार
घर क्रमांक : 212/ब
वय : 37 लिंग : पुरुष
छायाचित्र उपलब्ध

960 SWH7934078
नाव : जिवन गोविंदराव लोखंडे
वडिलांचे नाव: गोविंदराव लोखंडे
घर क्रमांक : 226
वय : 59 लिंग : पुरुष
छायाचित्र उपलब्ध

961 LCQ1707298
नाव : स. नाजरोद्दीन गौसाद्दी
वडिलांचे नाव: स गौसाद्दीन
घर क्रमांक : 227
वय : 66 लिंग : पुरुष
छायाचित्र उपलब्ध

962 LCQ0983148
नाव : स. जयबुनीस बे. समीयोद्दीन
पतीचे नाव: समीयोद्दीन
घर क्रमांक : 227
वय : 66 लिंग : महिला
छायाचित्र उपलब्ध

963 SWH7934086
नाव : धोंडीराम शंकरराव कळंबे
वडिलांचे नाव: शंकरराव कळंब
घर क्रमांक : 227
वय : 49 लिंग : पुरुष
छायाचित्र उपलब्ध

964 LCQ0975540
नाव : कालिदास शंकरराव कळंबे
वडिलांचे नाव: शंकरराव कळंबे
घर क्रमांक : 227
वय : 43 लिंग : पुरुष
छायाचित्र उपलब्ध

965 LCQ0987024
नाव : सय्यद तस्लीम सय्यद मुनिरोद्दिन
पतीचे नाव: सय्यद मुनिरोद्दिन
घर क्रमांक : 227
वय : 77 लिंग : महिला
छायाचित्र उपलब्ध

966 LCQ0980946
नाव : स. जुबेरोद्दीन स. मुनीरोद्दीन
वडिलांचे नाव: स. मुनीरोद्दीन
घर क्रमांक : 228
वय : 45 लिंग : पुरुष
छायाचित्र उपलब्ध

967 LCQ0980847
नाव : जाकिरोदीन मुनिरोदीन इनामदार सय्यद
वडिलांचे नाव: मुनिरोदीन इनामदार सय्यद
घर क्रमांक : 228
वय : 41 लिंग : पुरुष
छायाचित्र उपलब्ध

968 LCQ0976159
नाव : संगाबाई किशनराव पोळ
पतीचे नाव: किशनराव पोळ
घर क्रमांक : 229
वय : 76 लिंग : महिला
छायाचित्र उपलब्ध

969 LCQ0980185
नाव : मोतीराम किशनराव पौळ
वडिलांचे नाव: किशनराव पौळ
घर क्रमांक : 229
वय : 52 लिंग : पुरुष
छायाचित्र उपलब्ध

970 LCQ0976316
नाव : कुंता मोतीराम पौळ
पतीचे नाव: मोतीराम पौळ
घर क्रमांक : 229
वय : 44 लिंग : महिला
छायाचित्र उपलब्ध

971 LCQ1712249
नाव : भागिर्थी किशनराव पौळ
वडिलांचे नाव: किशनराव पौळ
घर क्रमांक : 229
वय : 43 लिंग : महिला
छायाचित्र उपलब्ध

972 LCQ0981886
नाव : हरीदास किशनराव पौळ
वडिलांचे नाव: किशनराव पौळ
घर क्रमांक : 229
वय : 42 लिंग : पुरुष
छायाचित्र उपलब्ध

973 SWH7207236
नाव : भानुदास नारायण सुर्यवंशी
वडिलांचे नाव: नारायण सुर्यवंशी
घर क्रमांक : 230
वय : 63 लिंग : पुरुष
छायाचित्र उपलब्ध

974 SWH7207244
नाव : लिलाबाई भानुदास सुर्यवंशी
पतीचे नाव: भानुदास सुर्यवंशी
घर क्रमांक : 230
वय : 59 लिंग : महिला
छायाचित्र उपलब्ध

975 LCQ0982280
नाव : पदमीनीबाई बाबुराव दिवटे
पतीचे नाव: बाबुराव दिवटे
घर क्रमांक : 231
वय : 89 लिंग : महिला
छायाचित्र उपलब्ध

976 LCQ0982785
नाव : रमेश बाबुराव दिवटे
वडिलांचे नाव: बाबुराव दिवटे
घर क्रमांक : 231-अ
वय : 61 लिंग : पुरुष
छायाचित्र उपलब्ध

977 LCQ0982751
नाव : अनिता रमेश दिवटे
पतीचे नाव: रमेश दिवटे
घर क्रमांक : 231-अ
वय : 53 लिंग : महिला
छायाचित्र उपलब्ध

978 LCQ1706936
नाव : सुरेश बाबुराव दिवटे
वडिलांचे नाव: बाबुराव दिवटे
घर क्रमांक : 231-ब
वय : 59 लिंग : पुरुष
छायाचित्र उपलब्ध

979 LCQ0982736
नाव : सुनिता सूरेश दिवटे
पतीचे नाव: सूरेश दिवटे
घर क्रमांक : 231-ब
वय : 54 लिंग : महिला
छायाचित्र उपलब्ध

980 SWH7934094
नाव : शांताबाई वामन चौधरी
पतीचे नाव: वामन चौधरी
घर क्रमांक : 232
वय : 61 लिंग : महिला
छायाचित्र उपलब्ध

981 LCQ1704949
नाव : कांताबाई मारोती वाघमारे
पतीचे नाव: मारोती वाघमारे
घर क्रमांक : 233
वय : 76 लिंग : महिला
छायाचित्र उपलब्ध

982 LCQ1705557
नाव : विकास मारोती वाघमारे
वडिलांचे नाव: मारोती वाघमारे
घर क्रमांक : 233
वय : 42 लिंग : पुरुष
छायाचित्र उपलब्ध

983 LCQ0985754
नाव : अहिल्या रामा वाव्हळे
पतीचे नाव: रामा वाव्हळे
घर क्रमांक : 234
वय : 89 लिंग : महिला
छायाचित्र उपलब्ध

984 SWH7627474
नाव : अमोल शिवाजी शिंदे
वडिलांचे नाव: शिवाजी शिंदे
घर क्रमांक : 251
वय : 28 लिंग : पुरुष
छायाचित्र उपलब्ध

985 LCQ0979633
नाव : शालूबाई उत्तम शिंदे
पतीचे नाव: उत्तम शिंदे
घर क्रमांक : 253
वय : 56 लिंग : महिला
छायाचित्र उपलब्ध

986 LCQ0981837
नाव : सुदाम भिवाजी लोढे
वडिलांचे नाव: भिवाजी लोढे
घर क्रमांक : 254
वय : 59 लिंग : पुरुष
छायाचित्र उपलब्ध

987 LCQ0981357
नाव : शोभाबाई सुदाम लोंढे
पतीचे नाव: सुदाम लोंढे
घर क्रमांक : 254
वय : 89 लिंग : महिला
छायाचित्र उपलब्ध

988 LCQ1707744
नाव : दिपक विश्वनाथ ताटे
वडिलांचे नाव: विश्वनाथ ताटे
घर क्रमांक : 255
वय : 42 लिंग : पुरुष
छायाचित्र उपलब्ध

989 LCQ0975102
नाव : स आयुब स हबीब साहेब
वडिलांचे नाव: स हबीब साहेब
घर क्रमांक : 256
वय : 57 लिंग : पुरुष
छायाचित्र उपलब्ध

990 LCQ0973974
नाव : शाहीन बेगम उस्मान सय्यद
पतीचे नाव: उस्मान सय्यद
घर क्रमांक : 256
वय : 45 लिंग : महिला
छायाचित्र उपलब्ध

991 SWH7627516
नाव : सिद्धार्थ सखाराम गेंदे
वडिलांचे नाव: सखाराम गेंदे
घर क्रमांक : 257
वय : 28 लिंग : पुरुष
छायाचित्र उपलब्ध

992 SWH6838288
नाव : सलमाबेगम निजाम सय्यद
वडिलांचे नाव: निजाम सय्यद
घर क्रमांक : 258
वय : 33 लिंग : महिला
छायाचित्र उपलब्ध

993 LCQ0980474
नाव : मुसा मुर्तुजा सय्यद
वडिलांचे नाव: मुर्तुजा सय्यद
घर क्रमांक : 258-अ
वय : 79 लिंग : पुरुष
छायाचित्र उपलब्ध

994 SWH7934102
नाव : महेमुदा मुसा सय्यद
पतीचे नाव: मुसा सय्यद
घर क्रमांक : 258-अ
वय : 74 लिंग : महिला
छायाचित्र उपलब्ध

995 LCQ0975060
नाव : जावेद मुसा सय्यद
वडिलांचे नाव: मुसा सय्यद
घर क्रमांक : 258-अ
वय : 52 लिंग : पुरुष
छायाचित्र उपलब्ध

996 LCQ1708411
नाव : वाजीद स. मुसा सय्यद
वडिलांचे नाव: स. मुसा सय्यद
घर क्रमांक : 258-अ
वय : 49 लिंग : पुरुष
छायाचित्र उपलब्ध

997 LCQ0980904
नाव : निजाम मुर्तुजा सय्यद
वडिलांचे नाव: मुर्तुजा सय्यद
घर क्रमांक : 258अ
वय : 64 लिंग : पुरुष
छायाचित्र उपलब्ध

998 SWH7934110
नाव : मुनिराबी निजाम सय्यद
पतीचे नाव: निजाम सय्यद
घर क्रमांक : 258अ
वय : 59 लिंग : महिला
छायाचित्र उपलब्ध

999 LCQ1704626
नाव : बिस्मीलाबी खाजामिया सय्यद
पतीचे नाव: खाजामिया सय्यद
घर क्रमांक : 259
वय : 61 लिंग : महिला
छायाचित्र उपलब्ध

1000 SWH6837116
नाव : रौफ खाजामीया सय्यद
वडिलांचे नाव: खाजामीया सय्यद
घर क्रमांक : 259
वय : 42 लिंग : पुरुष
छायाचित्र उपलब्ध

1001 SWH7934128
नाव : बालासाहेब लिंबाजी घोरपडे
वडिलांचे नाव: लिंबाजी घोरपडे
घर क्रमांक : 260
वय : 64 लिंग : पुरुष
छायाचित्र उपलब्ध

1002 SWH7934136
नाव : आशा बालासाहेब घोरपडे
पतीचे नाव: बालासाहेब घोरपडे
घर क्रमांक : 260
वय : 59 लिंग : महिला
छायाचित्र उपलब्ध

1003 LCQ0985937
नाव : गोविंद बालासाहेब घोरपडे
वडिलांचे नाव: बालासाहेब घोरपडे
घर क्रमांक : 260
वय : 36 लिंग : पुरुष
छायाचित्र उपलब्ध

1004 LCQ0980748
नाव : नरहरी लिंबाजी घोरपडे
वडिलांचे नाव: लिंबाजी घोरपडे
घर क्रमांक : 261
वय : 74 लिंग : पुरुष
छायाचित्र उपलब्ध

1005 LCQ0977777
नाव : रूक्मीनबाई नरहरी घोरपडे
पतीचे नाव: नरहरी घोरपडे
घर क्रमांक : 261
वय : 69 लिंग : महिला
छायाचित्र उपलब्ध

1006 LCQ0986026
नाव : गणेश लिंबाजी घोरपडे
वडिलांचे नाव: लिंबाजी घोरपडे
घर क्रमांक : 261
वय : 59 लिंग : पुरुष
छायाचित्र उपलब्ध

1007 SWH9016650
नाव : सय्यद रय्यन शाहेज़द सईद नाजेरूद्दीन
वडिलांचे नाव: सय्यद नाजेरूद्दीन
घर क्रमांक : 227
वय : 22 लिंग : पुरुष
छायाचित्र उपलब्ध

1008 SWH7372782
नाव : सय्यद सादेक़ सय्यद समियोद्दीन
वडिलांचे नाव: समीयोद्दीन सय्यद
घर क्रमांक :
वय : 33 लिंग : पुरुष
छायाचित्र उपलब्ध

1009 SWH6838338
नाव : गोकर्णा धानाजी घोरपडे
पतीचे नाव: धानाजी घोरपडे
घर क्रमांक :
वय : 35 लिंग : महिला
छायाचित्र उपलब्ध

1010 SWH7091937
नाव : नासेर खाजा खुरेशी
वडिलांचे नाव: खाजा खुरेशी
घर क्रमांक :
वय : 39 लिंग : पुरुष
छायाचित्र उपलब्ध

1011 SWH7042880
नाव : सिमा कालीदास कळंबे
पतीचे नाव: कालीदास कळंबे
घर क्रमांक :
वय : 41 लिंग : महिला
छायाचित्र उपलब्ध

1012 SWH6838304
नाव : रवीना शिवाजी पवार
वडिलांचे नाव: शिवाजी पवार
घर क्रमांक :
वय : 29 लिंग : महिला
छायाचित्र उपलब्ध

1013 SWH7042906
नाव : अनुराधा गणेश सुर्यवंशी
पतीचे नाव: गणेश सुर्यवंशी
घर क्रमांक :
वय : 36 लिंग : महिला
छायाचित्र उपलब्ध

1014 SWH7372790
नाव : सुमय्या समियोद्दीन सय्यद
वडिलांचे नाव: समियोद्दीन सय्यद
घर क्रमांक :
वय : 36 लिंग : महिला
छायाचित्र उपलब्ध

1015 SWH8522211
नाव : जायद शेख
आईचे नाव: बशीरा बी
घर क्रमांक : शणीवार भजर
वय : 24 लिंग : पुरुष
छायाचित्र उपलब्ध

1016 SWH8410037
नाव : बेबी अहेमद शेख
पतीचे नाव: अहेमद शेख
घर क्रमांक : 44
वय : 26 लिंग : महिला
छायाचित्र उपलब्ध

1017 SWH7828247
नाव : उज्जवला रामेश्वर भोसले
पतीचे नाव: रामेश्वर भोसले
घर क्रमांक : 0145
वय : 38 लिंग : महिला
छायाचित्र उपलब्ध

1018 SWH7042898
नाव : छायाबाई गुलाब थिटे
पतीचे नाव: गुलाब थिटे
घर क्रमांक : 180
वय : 39 लिंग : महिला
छायाचित्र उपलब्ध

1019 SWH6838312
नाव : दिक्षा ज्ञानोबा हनवते
वडिलांचे नाव: ज्ञानोबा हनवते
घर क्रमांक : 187
वय : 31 लिंग : महिला
छायाचित्र उपलब्ध

1020 LCQ1712389
नाव : अरविंद रामराव वाव्हळे
वडिलांचे नाव: रामराव वाव्हळे
घर क्रमांक : 234
वय : 42 लिंग : पुरुष
छायाचित्र उपलब्ध

1021 LCQ0981340
नाव : सिध्दार्थ रामराव व्हावळे
वडिलांचे नाव: रामराव व्हावळे
घर क्रमांक : 234
वय : 48 लिंग : पुरुष
छायाचित्र उपलब्ध

1022 LCQ0974436
नाव : रक्मीणीबाई पांडूरंग वाव्हळे
पतीचे नाव: पांडूरंग वाव्हळे
घर क्रमांक : 235
वय : 81 लिंग : महिला
छायाचित्र उपलब्ध

1023 SWH6837132
नाव : सुमन बंकट वाव्हाळे
वडिलांचे नाव: बंकट वाव्हाळे
घर क्रमांक : 235
वय : 80 लिंग : महिला
छायाचित्र उपलब्ध

1024 SWH6837157
नाव : सिध्दार्थ व्यंकट वाव्हाळे
पतीचे नाव: व्यंकट वाव्हाळे
घर क्रमांक : 235
वय : 61 लिंग : महिला
छायाचित्र उपलब्ध

1025 SWH7934144
नाव : रावसाहेब पांडूरंग वाव्हळे
वडिलांचे नाव: पांडूरंग वाव्हळे
घर क्रमांक : 235
वय : 52 लिंग : पुरुष
छायाचित्र उपलब्ध

1026 SWH6837140
नाव : बंकट जळबा वाव्हाळे
वडिलांचे नाव: जळबा वाव्हाळे
घर क्रमांक : 235अ
वय : 79 लिंग : पुरुष
छायाचित्र उपलब्ध

1027 LCQ0984724
नाव : ज्योतीका धोंडीबा वाव्हळे
वडिलांचे नाव: धोंडीबा वाव्हळे
घर क्रमांक : 09
वय : 48 लिंग : महिला
छायाचित्र उपलब्ध

1028 LCQ0974428
नाव : पंचफुला कचरूबा वाव्हळे
पतीचे नाव: कचरूबा वाव्हळे
घर क्रमांक : 237
वय : 66 लिंग : महिला
छायाचित्र उपलब्ध

1029 SWH7934151
नाव : संजय कचुरबा वाव्हळे
वडिलांचे नाव: कचुरबा वाव्हळे
घर क्रमांक : 237
वय : 54 लिंग : पुरुष
छायाचित्र उपलब्ध

1030 LCQ0987818
नाव : सूनिता संजय वाव्हळे
पतीचे नाव: संजय वाव्हळे
घर क्रमांक : 237
वय : 49 लिंग : महिला
छायाचित्र उपलब्ध

1031 SWH6837181
नाव : संगिता कुशेबा वाव्हळे
वडिलांचे नाव: कुशेबा वाव्हळे
घर क्रमांक : 237
वय : 43 लिंग : महिला
छायाचित्र उपलब्ध

1032 SWH6252118
नाव : राजकुमार कुशेवा वाव्हळे
वडिलांचे नाव: कुशेवा वाव्हळे
घर क्रमांक : 237
वय : 42 लिंग : पुरुष
छायाचित्र उपलब्ध

1033 LCQ0985416
नाव : कुशेबा तूळशीराम वाव्हळे
वडिलांचे नाव: तूळशीराम वाव्हळे
घर क्रमांक : 237-अ
वय : 66 लिंग : पुरुष
छायाचित्र उपलब्ध

1034 SWH7934169
नाव : कांताबाई कुशेबा वावडे
पतीचे नाव: कुशेबा वाव्हळे
घर क्रमांक : 237-अ
वय : 61 लिंग : महिला
छायाचित्र उपलब्ध

1035 SWH7934177
नाव : पार्वतीबाई किशनरराव वाव्हळे
पतीचे नाव: किशनरराव वाव्हळे
घर क्रमांक : 237-ब
वय : 58 लिंग : महिला
छायाचित्र उपलब्ध

1036 SWH7627375
नाव : मुजीबा बाबा क़ुरेशी
वडिलांचे नाव: बाबा क़ुरेशी
घर क्रमांक : ७३५/१
वय : 29 लिंग : पुरुष
छायाचित्र उपलब्ध

1037 SWH8704934
नाव : बालाजी नागनाथराव आचणे
वडिलांचे नाव: नागनाथराव आचणे
घर क्रमांक : पालम
वय : 29 लिंग : पुरुष
छायाचित्र उपलब्ध

1038 SWH8744831
नाव : संतोष वामनराव रत्नपारखी
वडिलांचे नाव: वामनराव रत्नपारखी
घर क्रमांक : पालम
वय : 43 लिंग : पुरुष
छायाचित्र उपलब्ध

1039 SWH8747586
नाव : सुप्रिया मोतिराम पौळ
वडिलांचे नाव: मोतिराम पौळ
घर क्रमांक : 200
वय : 25 लिंग : महिला
छायाचित्र उपलब्ध

1040 SWH8747578
नाव : वैष्णवी मोतिराम पौळ
वडिलांचे नाव: मोतिराम पौळ
घर क्रमांक : 200
वय : 25 लिंग : महिला
छायाचित्र उपलब्ध

1041 SWH8751885
नाव : संकेत चन्द्रकांत येसेकर
वडिलांचे नाव: चन्द्रकांत येसेकर
घर क्रमांक : पालम
वय : 21 लिंग : पुरुष
छायाचित्र उपलब्ध

1042 SWH8759342
नाव : प्राजक्ता माणिक दिवटे
वडिलांचे नाव: माणिक दिवटे
घर क्रमांक : पालम
वय : 21 लिंग : महिला
छायाचित्र उपलब्ध

1043 SWH8763518
नाव : चन्द्रभागाबाई व्यंकटी गावंडे
पतीचे नाव: व्यंकटी गावंडे
घर क्रमांक : पालम
वय : 83 लिंग : महिला
छायाचित्र उपलब्ध

1044 SWH8767675
नाव : योग्यश्री गोपीनाथ शिंदे
वडिलांचे नाव: गोपीनाथ शिंदे
घर क्रमांक : 395-3 घोरपडे गली
वय : 26 लिंग : महिला
छायाचित्र उपलब्ध

1045 SWH8767691
नाव : यशश्री गोपीनाथ शिंदे
वडिलांचे नाव: गोपीनाथ शिंदे
घर क्रमांक : 395-3घोरपडे गली
वय : 25 लिंग : महिला
छायाचित्र उपलब्ध

1046 SWH8767949
नाव : स्वाती आकाश हाके
पतीचे नाव: आकाश हाके
घर क्रमांक : तिरुपति नागर
वय : 26 लिंग : महिला
छायाचित्र उपलब्ध

1047 SWH8778052
नाव : प्रीती संजय जोशी
पतीचे नाव: संजय जोशी
घर क्रमांक : भ्रमण गल्ली
वय : 37 लिंग : महिला
छायाचित्र उपलब्ध

1048 SWH8788200
नाव : जाना लिंबाजी इबिदार
वडिलांचे नाव: लिंबाजी इबिदार
घर क्रमांक : 08
वय : 23 लिंग : महिला
छायाचित्र उपलब्ध

1049 SWH8790586
नाव : निखिल मारोती तिगोटे
वडिलांचे नाव: मारोती तिगोटे
घर क्रमांक : दत्त नगर
वय : 21 लिंग : पुरुष
छायाचित्र उपलब्ध

1050 SWH8889503
नाव : संघमित्रा संजय वाव्हळे
वडिलांचे नाव: संजय वाव्हळे
घर क्रमांक : बौद्ध वाडा पालम
वय : 24 लिंग : महिला
छायाचित्र उपलब्ध

1051 SWH8910119
नाव : अक्षयकुमार सूरेशराव दिवटे
वडिलांचे नाव: सूरेशराव दिवटे
घर क्रमांक : 231
वय : 28 लिंग : पुरुष
छायाचित्र उपलब्ध

1052 SWH8955833
नाव : कुणाल संजय वाव्हळे
वडिलांचे नाव: संजय कचरोबा वाव्हळे
घर क्रमांक : संजय वाव्हळे
वय : 22 लिंग : पुरुष
छायाचित्र उपलब्ध

1053 SWH8972267
नाव : तेजस संदीप पाटील
वडिलांचे नाव: संदीप पाटील
घर क्रमांक : वॉर्ड नं 12
वय : 20 लिंग : पुरुष
छायाचित्र उपलब्ध

मतदारांचा सारांश

A) मतदारांची संख्या

		यादी प्रकार	यादी ओळख	मतदारांची संख्या			
				पुरुष	महिला	तृतिय पंथी	एकूण
1	मूळ यादी	मूळ यादी	विशेष सखोल पुनरिक्षण २०२६ च्या अंतर्गत तयार करण्यात आलेली प्रारूप मतदार यादी	527	526	0	1053
				527	526	0	1053

मतदार नोंदणी अधिकाऱ्याची स्वाक्षरी