मतदार यादी 2026 S13 महाराष्ट्र

विधानसभा मतदारसंघाचा क्रमांक , नाव व आरक्षण स्थिती : 97 - गंगाखेड (सर्वसाधारण)	यादी भाग क्रमांक : 277
ज्या लोकसभा मतदारसंघात अंतर्भुत आहे त्या लोकसभा मतदारसंघाचा क्रमांक व नाव आणि आरक्षण स्थिती : 17 - परभणी (सर्वसाधारण)	

1. पुनरीक्षणाचा तपशील

पुनरीक्षणाचे वर्ष	2026	**यादी ओळख** विशेष सखोल पुनरिक्षण २०२६ च्या अंतर्गत तयार करण्यात आलेली प्रारूप मतदार यादी
अहर्ता दिनांक	01-10-2026	
पुनरिक्षणाचा प्रकार	विशेष सखोल पुनरिक्षण 2026	
प्रसिद्धीचा दिनांक	31-08-2026	

2. भाग क्र. आणि मतदान क्षेत्राचा तपशील

भागामधील विभागांचा क्रमांक आणि नाव

1-बोथी
2-बोथी तांडा

मूळ नगर किंवा गाव	: बोथी
पोलीस स्थानक	: पिंपळदरी
तालुका	: गंगाखेड
जिल्हा	: परभणी
पीन कोड	: 431514

3. मतदान केंद्राचा तपशील

मतदान केंद्राचा क्रमांक आणि नाव : 277 - बोथी **मतदान केंद्राचा पत्ता :** जिल्हा परिषद प्राथमिक शाळा, खोली क्र. 1, बोथी	**मतदान केंद्राचा प्रकार (पुरुष/महिला/सर्वसाधारण)**	सर्वसाधारण
	या यादी भागातील सहायकारी मतदान केंद्रांची संख्या :	0

4. मतदारांची संख्या

सुरुवातीचा अनुक्रमांक	शेवटचा अनुक्रमांक	एकूण मतदार			
		पुरुष	महिला	तृतिय पंथी	एकूण
1	736	374	362	0	736

मतदार नोंदणी अधिकाऱ्याची स्वाक्षरी

Nazri Naksha



Google Map View



Polling Station Building Front View



Polling Station Front View



Cad View



Key MAP View

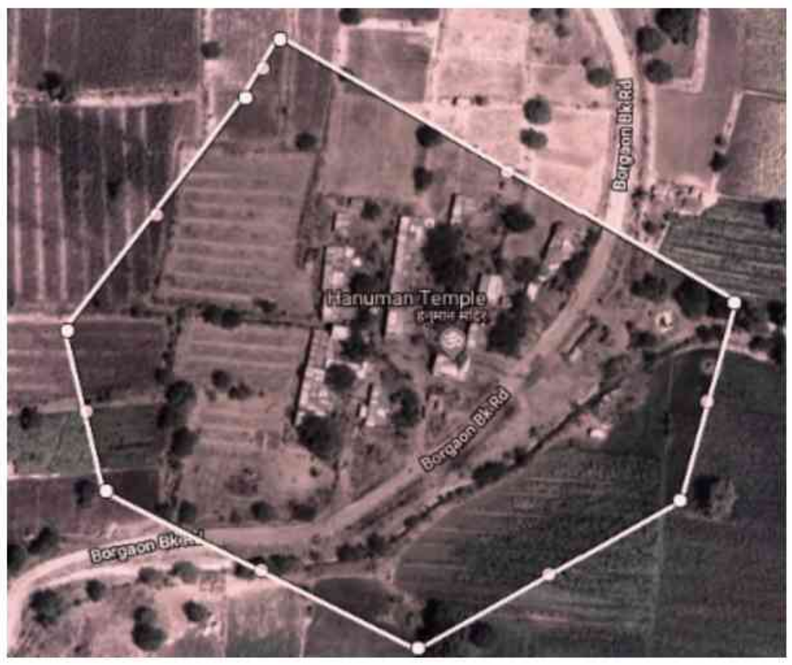

1
SWH6530398
नाव : राम खंडु मिरगेवाड
वडिलांचे नाव: खंडु मिरगे
घर क्रमांक :
वय : 31 लिंग : पुरुष
छायाचित्र उपलब्ध

2
SWH7480098
नाव : प्रकाश शिवाजी आडे
वडिलांचे नाव: शिवाजी आडे
घर क्रमांक :
वय : 38 लिंग : पुरुष
छायाचित्र उपलब्ध

3
SWH6530182
नाव : बापुराव आडे
वडिलांचे नाव: उत्तमराव आडे
घर क्रमांक :
वय : 33 लिंग : पुरुष
छायाचित्र उपलब्ध

4
SWH7480080
नाव : विकास शिवाजी आडे
वडिलांचे नाव: शिवाजी आडे
घर क्रमांक :
वय : 34 लिंग : पुरुष
छायाचित्र उपलब्ध

5
SWH7480072
नाव : सुवर्णा विकास आडे
पतीचे नाव: विकास आडे
घर क्रमांक :
वय : 32 लिंग : महिला
छायाचित्र उपलब्ध

6
SWH7480148
नाव : सुरेखा सुनील आडे
पतीचे नाव: सुनील आडे
घर क्रमांक :
वय : 32 लिंग : महिला
छायाचित्र उपलब्ध

7
SWH7480056
नाव : सचिन गोवर्धन आडे
वडिलांचे नाव: गोवर्धन आडे
घर क्रमांक :
वय : 27 लिंग : पुरुष
छायाचित्र उपलब्ध

8
SWH7480155
नाव : सुनिल विठ्ठल आडे
वडिलांचे नाव: विठ्ठल आडे
घर क्रमांक :
वय : 30 लिंग : पुरुष
छायाचित्र उपलब्ध

9
SWH3535788
नाव : प्रकाश पंडीत आडे
वडिलांचे नाव: पंडीत \u0000 आडे \u0000 आडे
घर क्रमांक : 161
वय : 37 लिंग : पुरुष
छायाचित्र उपलब्ध

10
SWH6530273
नाव : सोनेराव बालु आडे
वडिलांचे नाव: बालु आडे
घर क्रमांक :
वय : 37 लिंग : पुरुष
छायाचित्र उपलब्ध

11
SWH6530349
नाव : शालुबाई महाजन आडे
पतीचे नाव: महाजन आडे
घर क्रमांक :
वय : 36 लिंग : महिला
छायाचित्र उपलब्ध

12
SWH6530307
नाव : ज्ञानराज बालु आडे
वडिलांचे नाव: बालु आडे
घर क्रमांक :
वय : 34 लिंग : पुरुष
छायाचित्र उपलब्ध

13
SWH6530257
नाव : बळीराम तातेराव आडे
वडिलांचे नाव: तातेराव आडे
घर क्रमांक :
वय : 34 लिंग : पुरुष
छायाचित्र उपलब्ध

14
SWH6530281
नाव : कविता सोनेराव आडे
पतीचे नाव: सोनेराव आडे
घर क्रमांक :
वय : 34 लिंग : महिला
छायाचित्र उपलब्ध

15
SWH6530323
नाव : राजेभाऊ उत्तमराव आडे
वडिलांचे नाव: उत्तमराव आडे
घर क्रमांक :
वय : 34 लिंग : पुरुष
छायाचित्र उपलब्ध

16
SWH6530331
नाव : महानदा राजेभाऊ आडे
पतीचे नाव: राजेभाऊ आडे
घर क्रमांक :
वय : 33 लिंग : महिला
छायाचित्र उपलब्ध

17
SWH6530299
नाव : तायाबाई ज्ञानराज आडे
पतीचे नाव: ज्ञानराज आडे
घर क्रमांक :
वय : 32 लिंग : महिला
छायाचित्र उपलब्ध

18
SWH7093354
नाव : राणी नारायण आडे
पतीचे नाव: नारायण आडे
घर क्रमांक :
वय : 33 लिंग : महिला
छायाचित्र उपलब्ध

19
SWH6530265
नाव : अनिता बळीराम आडे
पतीचे नाव: बळीराम आडे
घर क्रमांक :
वय : 31 लिंग : महिला
छायाचित्र उपलब्ध

20
SWH6530356
नाव : अंजली बापुराव आडे
पतीचे नाव: बापुराव आडे
घर क्रमांक :
वय : 31 लिंग : महिला
छायाचित्र उपलब्ध

21
SWH6530315
नाव : वैजनाथ पंडीत आडे
वडिलांचे नाव: पंडीत आडे
घर क्रमांक :
वय : 31 लिंग : पुरुष
छायाचित्र उपलब्ध

22
SWH7093362
नाव : संगीता विष्णू आडे
पतीचे नाव: विष्णू आडे
घर क्रमांक :
वय : 31 लिंग : महिला
छायाचित्र उपलब्ध

23
SWH7093370
नाव : विष्णू उद्धव आडे
वडिलांचे नाव: उद्धव आडे
घर क्रमांक :
वय : 31 लिंग : पुरुष
छायाचित्र उपलब्ध

24
SWH7144546
नाव : कविता बाळू आडे
पतीचे नाव: बाळू आडे
घर क्रमांक :
वय : 31 लिंग : महिला
छायाचित्र उपलब्ध

25
SWH7144710
नाव : अनिल भाऊसाहेब आडे
वडिलांचे नाव: भाऊसाहेब आडे
घर क्रमांक :
वय : 31 लिंग : पुरुष
छायाचित्र उपलब्ध

26
SWH7211410
नाव : मनीषा भाऊसाहेब आडे
वडिलांचे नाव: भाऊसाहेब आडे
घर क्रमांक :
वय : 30 लिंग : महिला
छायाचित्र उपलब्ध

27
SWH7480379
नाव : मुद्रिका मधुकर बोनर
वडिलांचे नाव: मधुकर बोनर
घर क्रमांक :
वय : 40 लिंग : महिला
छायाचित्र उपलब्ध

28
SWH7045396
नाव : स्वाती गुणवंत बोन्नर
पतीचे नाव: गुणवंत हनुमंत बोन्नर
घर क्रमांक : 13
वय : 36 लिंग : महिला
छायाचित्र उपलब्ध

29
SWH6854624
नाव : कोमल नागोराव बोन्नर
वडिलांचे नाव: नागोराव बोन्नर
घर क्रमांक :
वय : 32 लिंग : महिला
छायाचित्र उपलब्ध

30
SWH6854574
नाव : निखील नागोराव बोन्नर
वडिलांचे नाव: नागोराव बोन्नर
घर क्रमांक :
वय : 29 लिंग : पुरुष
छायाचित्र उपलब्ध

31 SWH7093347
नाव : ज्योती बालाजी चाफाकानडे
पतीचे नाव: बालाजी चाफाकानडे
घर क्रमांक :
वय : 30 लिंग : महिला
छायाचित्र उपलब्ध

32 SWH7093396
नाव : पूजा प्रकाश चापेकानडे
वडिलांचे नाव: प्रकाश चापेकानडे
घर क्रमांक :
वय : 31 लिंग : महिला
छायाचित्र उपलब्ध

33 SWH7144629
नाव : स्वाती घनश्याम चिलगर
पतीचे नाव: घनश्याम चिलगर
घर क्रमांक :
वय : 31 लिंग : महिला
छायाचित्र उपलब्ध

34 SWH7144702
नाव : माधव भुजंगराव देवकते
वडिलांचे नाव: भुजंगराव देवकते
घर क्रमांक :
वय : 32 लिंग : पुरुष
छायाचित्र उपलब्ध

35 SWH6031686
नाव : सविता लक्ष्मण धोट
पतीचे नाव: लक्ष्मण धोट
घर क्रमांक :
वय : 37 लिंग : महिला
छायाचित्र उपलब्ध

36 SWH7144587
नाव : शारदा बालाजी धोट
पतीचे नाव: बालाजी धोट
घर क्रमांक :
वय : 35 लिंग : महिला
छायाचित्र उपलब्ध

37 SWH7420888
नाव : संतोष प्रभाकर धोट
वडिलांचे नाव: प्रभाकर धोट
घर क्रमांक :
वय : 29 लिंग : पुरुष
छायाचित्र उपलब्ध

38 SWH7534886
नाव : रमाबाई शिवाजी गायकवाड
पतीचे नाव: शिवाजी गायकवाड
घर क्रमांक :
वय : 37 लिंग : महिला
छायाचित्र उपलब्ध

39 SWH7480312
नाव : सुर्यकांत भगवान गायकवाड
वडिलांचे नाव: भगवान गायकवाड
घर क्रमांक :
वय : 29 लिंग : पुरुष
छायाचित्र उपलब्ध

40 SWH7608722
नाव : संघर्षा भगवान गायकवाड
वडिलांचे नाव: भगवान गायकवाड
घर क्रमांक :
वय : 27 लिंग : महिला
छायाचित्र उपलब्ध

41 SWH7420821
नाव : कुशावती अशोक गायकवाड
पतीचे नाव: अशोक गायकवाड
घर क्रमांक :
वय : 52 लिंग : महिला
छायाचित्र उपलब्ध

42 SWH7479967
नाव : मीना विठ्ठल गायकवाड
वडिलांचे नाव: विठ्ठल गायकवाड
घर क्रमांक :
वय : 49 लिंग : महिला
छायाचित्र उपलब्ध

43 SWH7420763
नाव : जयराम नारायण गायकवाड
वडिलांचे नाव: नारायण तुकाराम गायकवाड
घर क्रमांक : 25
वय : 38 लिंग : पुरुष
छायाचित्र उपलब्ध

44 SWH7480254
नाव : राधा तुकाराम गेजगे
पतीचे नाव: तुकाराम गेजगे
घर क्रमांक :
वय : 37 लिंग : महिला
छायाचित्र उपलब्ध

45 SWH7480296
नाव : ज्ञानोबा श्रीराम गेजगे
वडिलांचे नाव: श्रीराम गेजगे
घर क्रमांक :
वय : 37 लिंग : पुरुष
छायाचित्र उपलब्ध

46 SWH6530570
नाव : धारबा त्र्यंबक गेजगे
वडिलांचे नाव: त्र्यंबक गेजगे
घर क्रमांक :
वय : 35 लिंग : पुरुष
छायाचित्र उपलब्ध

47 SWH6854152
नाव : पंडित आम्रता गेजगे
वडिलांचे नाव: आम्रता गेजगे
घर क्रमांक :
वय : 35 लिंग : महिला
छायाचित्र उपलब्ध

48 SWH6530513
नाव : अनंता व्यंकटी गेजगे
वडिलांचे नाव: व्यंकटी गेजगे
घर क्रमांक :
वय : 34 लिंग : पुरुष
छायाचित्र उपलब्ध

49 SWH7420771
नाव : बळीराम भगवान गेजगे
वडिलांचे नाव: भगवान गेजगे
घर क्रमांक :
वय : 33 लिंग : पुरुष
छायाचित्र उपलब्ध

50 SWH6530505
नाव : यादव भास्कर गेजगे
वडिलांचे नाव: भास्कर गेजगे
घर क्रमांक :
वय : 30 लिंग : पुरुष
छायाचित्र उपलब्ध

51 SWH7480262
नाव : शीतल समाधान गेजगे
पतीचे नाव: समाधान कचरू गेजगे
घर क्रमांक : 40
वय : 30 लिंग : महिला
छायाचित्र उपलब्ध

52 SWH7480304
नाव : सरीता सर्जेराव गेजगे
पतीचे नाव: सर्जेराव गेजगे
घर क्रमांक :
वय : 29 लिंग : महिला
छायाचित्र उपलब्ध

53 SWH7374853
नाव : कृष्णा सुभाष गेजगे
वडिलांचे नाव: सुभाष गेजगे
घर क्रमांक : 136
वय : 29 लिंग : पुरुष
छायाचित्र उपलब्ध

54 LCQ1411016
नाव : ज्ञानोबा गोपाल गेजने
वडिलांचे नाव: गोपाल गेजने
घर क्रमांक :
वय : 40 लिंग : पुरुष
छायाचित्र उपलब्ध

55 SWH7045883
नाव : दत्ता रघुनाथ गेजगे
वडिलांचे नाव: रघुनाथ यादव गेजगे
घर क्रमांक : 34
वय : 42 लिंग : पुरुष
छायाचित्र उपलब्ध

56 SWH6854681
नाव : संदीप अमृत गेजगे
वडिलांचे नाव: अमृत गेजगे
घर क्रमांक :
वय : 36 लिंग : पुरुष
छायाचित्र उपलब्ध

57 SWH7144603
नाव : शालू धारबा गेजगे
पतीचे नाव: धारबा गेजगे
घर क्रमांक :
वय : 33 लिंग : महिला
छायाचित्र उपलब्ध

58 SWH7093503
नाव : कुशाबर मारोती गेजगे
वडिलांचे नाव: मारोती गेजगे
घर क्रमांक :
वय : 31 लिंग : पुरुष
छायाचित्र उपलब्ध

59 SWH7211360
नाव : रोहिदास साधू गेजगे
वडिलांचे नाव: साधू गेजगे
घर क्रमांक :
वय : 29 लिंग : पुरुष
छायाचित्र उपलब्ध

60 SWH6530372
नाव : अहिल्या गोविंद हेळंमकर
वडिलांचे नाव: गोविंद हेळंमकर
घर क्रमांक :
वय : 33 लिंग : महिला
छायाचित्र उपलब्ध

61 SWH6530380
नाव : नरहारी गिरजाअप्पा हेळंमकर
वडिलांचे नाव: गिरजाअप्पा हेळंमकर
घर क्रमांक :
वय : 32 लिंग : पुरुष
छायाचित्र उपलब्ध

62 SWH7480049
नाव : वैशाली सुखदेव हेळमकर
पतीचे नाव: सुखदेव हेळमकर
घर क्रमांक :
वय : 32 लिंग : महिला
छायाचित्र उपलब्ध

63 SWH7480031
नाव : लक्ष्मी व्यंकटी हेळमकर
पतीचे नाव: व्यंकटी गोविंद हेळमकर
घर क्रमांक :
वय : 30 लिंग : महिला
छायाचित्र उपलब्ध

64 SWH6530554
नाव : आमोल अभंग इमडे
वडिलांचे नाव: अभंग इमडे
घर क्रमांक :
वय : 31 लिंग : पुरुष
छायाचित्र उपलब्ध

65 SWH7211402
नाव : शेषेकला अभंग इमडे
वडिलांचे नाव: अभंग इमडे
घर क्रमांक :
वय : 30 लिंग : महिला
छायाचित्र उपलब्ध

66 SWH7211428
नाव : गणेश गंगाधर जाधव
वडिलांचे नाव: गंगाधर धनसिंग जाधव
घर क्रमांक : 184
वय : 43 लिंग : पुरुष
छायाचित्र उपलब्ध

67 SWH7093297
नाव : अनिल सोपान जाधव
वडिलांचे नाव: सोपान जाधव
घर क्रमांक :
वय : 39 लिंग : पुरुष
छायाचित्र उपलब्ध

68 SWH7045412
नाव : अनिता गणेश जाधव
पतीचे नाव: गणेश जाधव
घर क्रमांक :
वय : 37 लिंग : महिला
छायाचित्र उपलब्ध

69 SWH7480221
नाव : विजयकुमार गुलाब जाधव
वडिलांचे नाव: गुलाब जाधव
घर क्रमांक :
वय : 39 लिंग : पुरुष
छायाचित्र उपलब्ध

70 SWH7144538
नाव : गंगासागर अनिल जाधव
पतीचे नाव: अनिल सोपान जाधव
घर क्रमांक :
वय : 36 लिंग : महिला
छायाचित्र उपलब्ध

71 SWH7480239
नाव : जनाबाई अर्जुन जाधव
पतीचे नाव: अर्जुन जाधव
घर क्रमांक :
वय : 36 लिंग : महिला
छायाचित्र उपलब्ध

72 SWH7480163
नाव : प्रकाश शिवाजी जाधव
वडिलांचे नाव: शिवाजी जाधव
घर क्रमांक :
वय : 35 लिंग : पुरुष
छायाचित्र उपलब्ध

73 SWH7480171
नाव : आशा प्रकाश जाधव
पतीचे नाव: प्रकाश जाधव
घर क्रमांक :
वय : 34 लिंग : महिला
छायाचित्र उपलब्ध

74 SWH7144553
नाव : देवकाबाई विजयकुमार जाधव
पतीचे नाव: विजयकुमार गुलाब जाधव
घर क्रमांक :
वय : 33 लिंग : महिला
छायाचित्र उपलब्ध

75 SWH7480247
नाव : अर्जुन गुलाब जाधव
वडिलांचे नाव: गुलाब जाधव
घर क्रमांक :
वय : 33 लिंग : पुरुष
छायाचित्र उपलब्ध

76 SWH7480205
नाव : संगीता अर्जुन जाधव
पतीचे नाव: अर्जुन जाधव
घर क्रमांक :
वय : 33 लिंग : महिला
छायाचित्र उपलब्ध

77 SWH2512911
नाव : वर्षा उत्तम जुबरे
पतीचे नाव: उत्तम जुबरे
घर क्रमांक :
वय : 38 लिंग : महिला
छायाचित्र उपलब्ध

78 SWH7045362
नाव : सविता राम जुबरे
पतीचे नाव: राम गुलाब जुबरे
घर क्रमांक :
वय : 31 लिंग : महिला
छायाचित्र उपलब्ध

79 SWH7093313
नाव : रेणुका संभूदेव जुबरे
पतीचे नाव: संभूदेव जुबरे
घर क्रमांक :
वय : 30 लिंग : महिला
छायाचित्र उपलब्ध

80 SWH7479900
नाव : चंद्रकला यशवंत कांबळे
पतीचे नाव: यशवंत कांबळे
घर क्रमांक :
वय : 45 लिंग : महिला
छायाचित्र उपलब्ध

81 SWH7420755
नाव : प्रभू श्रीरंग कांबळे
वडिलांचे नाव: श्रीरंग कांबळे
घर क्रमांक : 5
वय : 44 लिंग : पुरुष
छायाचित्र उपलब्ध

82 SWH7420847
नाव : संतोष ज्ञानोबा कांबळे
वडिलांचे नाव: ज्ञानोबा कांबळे
घर क्रमांक :
वय : 34 लिंग : पुरुष
छायाचित्र उपलब्ध

83 SWH7480288
नाव : बालासाहेब ज्ञानोबा कांबळे
वडिलांचे नाव: ज्ञानोबा कांबळे
घर क्रमांक :
वय : 32 लिंग : पुरुष
छायाचित्र उपलब्ध

84 SWH6530364
नाव : बालीका यशवंत कांबळे
वडिलांचे नाव: यशवंत कांबळे
घर क्रमांक :
वय : 31 लिंग : महिला
छायाचित्र उपलब्ध

85 SWH7045404
नाव : अंजली भिवाजी किडमीडे
पतीचे नाव: भिवाजी किडमिडे
घर क्रमांक :
वय : 37 लिंग : महिला
छायाचित्र उपलब्ध

86 SWH7045388
नाव : लक्ष्मीबाई खंडु किडमीडे
पतीचे नाव: खंडु किडमिडे
घर क्रमांक :
वय : 31 लिंग : महिला
छायाचित्र उपलब्ध

87 SWH6854582
नाव : खंडु दत्ता किडमोडे
वडिलांचे नाव: दत्ता किडमोडे
घर क्रमांक :
वय : 32 लिंग : पुरुष
छायाचित्र उपलब्ध

88 SWH7479918
नाव : केशरबाई व्यंकटी कुंडगीर
पतीचे नाव: व्यंकटी कुंडगीर
घर क्रमांक :
वय : 76 लिंग : महिला
छायाचित्र उपलब्ध

89 SWH7420854
नाव : अंबादास पिराजी कुंडगीर
वडिलांचे नाव: पिराजी कुंडगीर
घर क्रमांक :
वय : 57 लिंग : पुरुष
छायाचित्र उपलब्ध

90 SWH1276948
नाव : रुक्मिनी शिवाजी कुंडगिर
पतीचे नाव: शिवाजी कुंडगिर
घर क्रमांक :
वय : 55 लिंग : महिला
छायाचित्र उपलब्ध

91 SWH7479983
नाव : लक्ष्मण मोतीराम कुंडगीर
वडिलांचे नाव: मोतीराम कुंडगीर
घर क्रमांक :
वय : 51 लिंग : पुरुष
छायाचित्र उपलब्ध

92 SWH0711846
नाव : देवानंद विनायकराव कुंडगीर
वडिलांचे नाव: विनायकराव कुंडगीर
घर क्रमांक :
वय : 50 लिंग : पुरुष
छायाचित्र उपलब्ध

93 SWH1239359
नाव : वर्षा भगवान कुंडगिर
वडिलांचे नाव: भगवान कुंडगिर
घर क्रमांक :
वय : 35 लिंग : महिला
छायाचित्र उपलब्ध

94 SWH7420789
नाव : अर्चना बालासाहेब कुंडगीर
वडिलांचे नाव: बालासाहेब कुंडगीर
घर क्रमांक :
वय : 34 लिंग : महिला
छायाचित्र उपलब्ध

95 SWH3615861
नाव : बालीका ज्ञानोबा कुंडगीर
वडिलांचे नाव: ज्ञानोबा कुंडगीर
घर क्रमांक :
वय : 33 लिंग : महिला
छायाचित्र उपलब्ध

96 SWH6357321
नाव : संतोश माधवराव कुंडगीर
वडिलांचे नाव: माधवराव कुंडगीर
घर क्रमांक :
वय : 34 लिंग : पुरुष
छायाचित्र उपलब्ध

97 SWH6357347
नाव : किरण माणीक कुंडगीर
वडिलांचे नाव: माणीक कुंडगीर
घर क्रमांक :
वय : 34 लिंग : महिला
छायाचित्र उपलब्ध

98 SWH6357313
नाव : अमोल माधवराव कुंडगिर
वडिलांचे नाव: माधवराव कुंडगीर
घर क्रमांक :
वय : 32 लिंग : पुरुष
छायाचित्र उपलब्ध

99 SWH6357354
नाव : मनिषा सुभाशराव कुंडगीर
वडिलांचे नाव: सुभाशराव कुडगीर
घर क्रमांक :
वय : 32 लिंग : महिला
छायाचित्र उपलब्ध

100 SWH6530414
नाव : साहेबराव व्यंकटराव कुंडगीर
वडिलांचे नाव: व्यंकटराव कुंडगीर
घर क्रमांक :
वय : 54 लिंग : पुरुष
छायाचित्र उपलब्ध

101 SWH6530406
नाव : ज्ञानोबा व्यंकटराव कुंडगीर
वडिलांचे नाव: व्यंकटराव कुंडगीर
घर क्रमांक :
वय : 52 लिंग : पुरुष
छायाचित्र उपलब्ध

102 SWH7093321
नाव : रेखा भक्तराज कुंडगीर
पतीचे नाव: भक्तराज कुंडगीर
घर क्रमांक :
वय : 42 लिंग : महिला
छायाचित्र उपलब्ध

103 SWH7093610
नाव : अयोध्या दिगंबर कुंडगीर
पतीचे नाव: दिगंबर गोविंद कुंडगीर
घर क्रमांक :
वय : 40 लिंग : महिला
छायाचित्र उपलब्ध

104 SWH6530422
नाव : उर्मिला संतोष कुंडगीर
पतीचे नाव: संतोष कुंडगीर
घर क्रमांक :
वय : 35 लिंग : महिला
छायाचित्र उपलब्ध

105 SWH6357362
नाव : अर्चना भागवत कुंडगिर
पतीचे नाव: भागवत गणेश कुंडगिर
घर क्रमांक :
वय : 33 लिंग : महिला
छायाचित्र उपलब्ध

106 SWH6530430
नाव : अभय बालासाहेब कुंडगीर
वडिलांचे नाव: बाळासाहेब रामराव कुंडगीर
घर क्रमांक : 64
वय : 33 लिंग : पुरुष
छायाचित्र उपलब्ध

107 SWH6854566
नाव : मारोती दत्तराव कुंडगीर
वडिलांचे नाव: दत्तराव कुंडगीर
घर क्रमांक :
वय : 32 लिंग : पुरुष
छायाचित्र उपलब्ध

108 SWH6854673
नाव : शामसुंदर विठ्ठल कुंडगीर
वडिलांचे नाव: विठ्ठल कुंडगीर
घर क्रमांक :
वय : 32 लिंग : पुरुष
छायाचित्र उपलब्ध

109 SWH7144645
नाव : स्वर्णा राम कुंडगीर
पतीचे नाव: राम कुंडगीर
घर क्रमांक :
वय : 33 लिंग : महिला
छायाचित्र उपलब्ध

110 SWH6854350
नाव : मोनिका राम कुंडगीर
पतीचे नाव: राम कुंडगीर
घर क्रमांक :
वय : 31 लिंग : महिला
छायाचित्र उपलब्ध

111 SWH6854368
नाव : निर्गुणा विठ्ठल कुंडगीर
वडिलांचे नाव: विठ्ठल कुंडगीर
घर क्रमांक :
वय : 31 लिंग : महिला
छायाचित्र उपलब्ध

112 SWH6854335
नाव : सर्जेराव दत्तराव कुंडगीर
वडिलांचे नाव: दत्तराव कुंडगीर
घर क्रमांक :
वय : 30 लिंग : पुरुष
छायाचित्र उपलब्ध

113 SWH7093305
नाव : सीमा हणमंत कुंडगिर
पतीचे नाव: हणमंत गणपत कुंडगिर
घर क्रमांक :
वय : 30 लिंग : महिला
छायाचित्र उपलब्ध

114 SWH7144728
नाव : नितिन अप्पाराव कुंडगिर
वडिलांचे नाव: अप्पाराव शंकरराव कुंडगिर
घर क्रमांक : 12ए
वय : 31 लिंग : पुरुष
छायाचित्र उपलब्ध

115 SWH7211311
नाव : किशाबाई विठ्ठल कुंडगीर
वडिलांचे नाव: विठ्ठल कुंडगीर
घर क्रमांक :
वय : 30 लिंग : महिला
छायाचित्र उपलब्ध

116 SWH7211329
नाव : संदीप अनंत कुंडगीर
वडिलांचे नाव: अनंत कुंडगीर
घर क्रमांक :
वय : 30 लिंग : पुरुष
छायाचित्र उपलब्ध

117 SWH7480338
नाव : सनंदन पांडुरंग कुंडगीर
वडिलांचे नाव: पांडुरंग कुंडगीर
घर क्रमांक :
वय : 28 लिंग : पुरुष
छायाचित्र उपलब्ध

118 SWH6530448
नाव : रेखा आंकुश माने
पतीचे नाव: आंकुश माने
घर क्रमांक :
वय : 35 लिंग : महिला
छायाचित्र उपलब्ध

119 SWH7211436
नाव : जयश्री दयानंद मासोळे
पतीचे नाव: दयानंद मासोळे
घर क्रमांक :
वय : 36 लिंग : महिला
छायाचित्र उपलब्ध

120 SWH7093479
नाव : रामकृष्ण अंकुश पात्रे
वडिलांचे नाव: अंकुश पात्रे
घर क्रमांक :
वय : 40 लिंग : पुरुष
छायाचित्र उपलब्ध

121 SWH7093271
नाव : वामन भोजा राठोड
वडिलांचे नाव: भोजा राठोड
घर क्रमांक :
वय : 51 लिंग : पुरुष
छायाचित्र उपलब्ध

122 LCQ1432665
नाव : बळीराम मारोती राठोड
वडिलांचे नाव: मारोती राठोड
घर क्रमांक :
वय : 40 लिंग : पुरुष
छायाचित्र उपलब्ध

123 LCQ1411370
नाव : पांडुरंग दादाराव राठोड
वडिलांचे नाव: दादाराव राठोड
घर क्रमांक :
वय : 40 लिंग : पुरुष
छायाचित्र उपलब्ध

124 SWH7480130
नाव : संजय बाबुराव राठोड
वडिलांचे नाव: बाबुराव राठोड
घर क्रमांक :
वय : 37 लिंग : पुरुष
छायाचित्र उपलब्ध

125 SWH7480189
नाव : अनिता संजय राठोड
पतीचे नाव: संजय राठोड
घर क्रमांक :
वय : 36 लिंग : महिला
छायाचित्र उपलब्ध

126 SWH6530109
नाव : गंगासागर बंसी राठोड
पतीचे नाव: बंसी राठोड
घर क्रमांक :
वय : 35 लिंग : महिला
छायाचित्र उपलब्ध

127 SWH6530232
नाव : प्रमोद गणपती राठोड
वडिलांचे नाव: गणपती राठोड
घर क्रमांक :
वय : 35 लिंग : पुरुष
छायाचित्र उपलब्ध

128 SWH6530190
नाव : ज्ञानराज मारोती राठोड
वडिलांचे नाव: मारोती राठोड
घर क्रमांक :
वय : 34 लिंग : पुरुष
छायाचित्र उपलब्ध

129 SWH6530141
नाव : वर्षा पांडुरंग राठोड
पतीचे नाव: पांडुरंग राठोड
घर क्रमांक :
वय : 34 लिंग : महिला
छायाचित्र उपलब्ध

130 SWH6530224
नाव : सोनेराव साहेबराव राठोड
वडिलांचे नाव: साहेबराव राठोड
घर क्रमांक :
वय : 34 लिंग : पुरुष
छायाचित्र उपलब्ध

131 SWH6530117
नाव : ललिता प्रमोद राठोड
पतीचे नाव: प्रमोद राठोड
घर क्रमांक :
वय : 32 लिंग : महिला
छायाचित्र उपलब्ध

132 SWH6530158
नाव : प्रियंका गणपती राठोड
पतीचे नाव: गणपती राठोड
घर क्रमांक :
वय : 32 लिंग : महिला
छायाचित्र उपलब्ध

133 SWH6530166
नाव : यशोदा बापूराव राठोड
पतीचे नाव: बापुराव राठोड
घर क्रमांक :
वय : 32 लिंग : महिला
छायाचित्र उपलब्ध

134 SWH7480122
नाव : रावसाहेब साहेबराव राठोड
वडिलांचे नाव: साहेबराव राठोड
घर क्रमांक :
वय : 33 लिंग : पुरुष
छायाचित्र उपलब्ध

135 SWH6530208
नाव : कैलास गणपती राठोड
वडिलांचे नाव: गणपती राठोड
घर क्रमांक :
वय : 31 लिंग : पुरुष
छायाचित्र उपलब्ध

136 SWH6530133
नाव : प्रियंका सोनेराव राठोड
पतीचे नाव: सोनेराव राठोड
घर क्रमांक :
वय : 31 लिंग : महिला
छायाचित्र उपलब्ध

137 SWH6530125
नाव : सचिन श्रीरंग राठोड
वडिलांचे नाव: श्रीरंग राठोड
घर क्रमांक :
वय : 31 लिंग : पुरुष
छायाचित्र उपलब्ध

138 SWH6530216
नाव : विष्णु साहेबराव राठोड
वडिलांचे नाव: साहेबराव राठोड
घर क्रमांक :
वय : 31 लिंग : पुरुष
छायाचित्र उपलब्ध

139 SWH7093339
नाव : कविता रावसाहेब राठोड
पतीचे नाव: रावसाहेब राठोड
घर क्रमांक :
वय : 31 लिंग : महिला
छायाचित्र उपलब्ध

140 SWH7480015
नाव : बालाजी नामदेव राठोड
वडिलांचे नाव: नामदेव राठोड
घर क्रमांक :
वय : 30 लिंग : पुरुष
छायाचित्र उपलब्ध

141 SWH7480502
नाव : संगीता विष्णू राठोड
पतीचे नाव: विष्णू राठोड
घर क्रमांक :
वय : 29 लिंग : महिला
छायाचित्र उपलब्ध

142 SWH6854392
नाव : राम बालासाहेब राऊत
वडिलांचे नाव: बालासाहेब राऊत
घर क्रमांक :
वय : 33 लिंग : पुरुष
छायाचित्र उपलब्ध

143 SWH6854558
नाव : लक्ष्मण तुकाराम राऊत
वडिलांचे नाव: तुकाराम राऊत
घर क्रमांक :
वय : 32 लिंग : पुरुष
छायाचित्र उपलब्ध

144 SWH2512960
नाव : रेखा नागनाथ राऊत
पतीचे नाव: नागनाथ राऊत
घर क्रमांक :
वय : 41 लिंग : महिला
छायाचित्र उपलब्ध

145 SWH3616026
नाव : विठ्ठल वैजनाथ राऊत
वडिलांचे नाव: वैजनाथ राऊत
घर क्रमांक :
वय : 35 लिंग : पुरुष
छायाचित्र उपलब्ध

146 SWH7045370
नाव : अर्चना विठ्ठल राऊत
पतीचे नाव: विठ्ठल राऊत
घर क्रमांक :
वय : 33 लिंग : महिला
छायाचित्र उपलब्ध

147 SWH6854285
नाव : शंकर तुकाराम राउत
वडिलांचे नाव: तुकाराम राउत
घर क्रमांक :
वय : 30 लिंग : पुरुष
छायाचित्र उपलब्ध

148 SWH6357339
नाव : पार्वती दत्तराव सलगर
वडिलांचे नाव: दत्तराव सलगर
घर क्रमांक :
वय : 34 लिंग : महिला
छायाचित्र उपलब्ध

149 SWH6854632
नाव : तानाजी दत्ताराव सलगर
वडिलांचे नाव: दत्ताराव सलगर
घर क्रमांक :
वय : 31 लिंग : पुरुष
छायाचित्र उपलब्ध

150 SWH7609563
नाव : मेहरूनिसा मैनुसाब शेख
वडिलांचे नाव: मैनुसाब शेख
घर क्रमांक :
वय : 26 लिंग : महिला
छायाचित्र उपलब्ध

151 SWH7093545
नाव : अमीर मेहबूब शेख
वडिलांचे नाव: मेहबूब शेख
घर क्रमांक :
वय : 46 लिंग : पुरुष
छायाचित्र उपलब्ध

152 SWH7093537
नाव : कलीमाबी अमीर शेख
पतीचे नाव: अमीर शेख
घर क्रमांक :
वय : 45 लिंग : महिला
छायाचित्र उपलब्ध

153 SWH7093453
नाव : अब्दुल नाजुदिन शेख
वडिलांचे नाव: बिसमिल्ला नाजुदिन शेख
घर क्रमांक :
वय : 35 लिंग : पुरुष
छायाचित्र उपलब्ध

154 SWH7093594
नाव : शादुल मेहबूब शेख
वडिलांचे नाव: मेहबूब शेख
घर क्रमांक :
वय : 34 लिंग : पुरुष
छायाचित्र उपलब्ध

155 SWH7093552
नाव : सायरा बाबू शेख
वडिलांचे नाव: जेनुदिन शेख
घर क्रमांक :
वय : 32 लिंग : महिला
छायाचित्र उपलब्ध

156 SWH7093560
नाव : नसरीन शेख
पतीचे नाव: नबिसाब शेख
घर क्रमांक :
वय : 31 लिंग : महिला
छायाचित्र उपलब्ध

157 SWH7093602
नाव : शबाना शार्दुल शेख
पतीचे नाव: शार्दुल शेख
घर क्रमांक :
वय : 31 लिंग : महिला
छायाचित्र उपलब्ध

158 SWH7093578
नाव : इरफाना अब्दुल शेख
पतीचे नाव: अब्दुल शेख
घर क्रमांक :
वय : 31 लिंग : महिला
छायाचित्र उपलब्ध

159 SWH7093586
नाव : फरजाना हुजूर शेख
पतीचे नाव: हुजूर शेख
घर क्रमांक :
वय : 31 लिंग : महिला
छायाचित्र उपलब्ध

160 SWH7093446
नाव : हुजूर न्याजुदिन शेख
वडिलांचे नाव: न्याजुदिन शेख]
घर क्रमांक :
वय : 31 लिंग : पुरुष
छायाचित्र उपलब्ध

161 SWH7211378
नाव : खलील मैनुद्दीन शेख
वडिलांचे नाव: मैनुद्दीन शेख
घर क्रमांक :
वय : 30 लिंग : पुरुष
छायाचित्र उपलब्ध

162 SWH7144561
नाव : अनिता राजाराम सोडगीर
पतीचे नाव: राजाराम सोडगीर
घर क्रमांक :
वय : 37 लिंग : महिला
छायाचित्र उपलब्ध

163 SWH7480353
नाव : कमल दत्ता सोडनर
वडिलांचे नाव: दत्ता सोडनर
घर क्रमांक :
वय : 39 लिंग : महिला
छायाचित्र उपलब्ध

164 SWH7480361
नाव : विमल बालाजी सोडनर
पतीचे नाव: बालाजी सोडनर
घर क्रमांक :
वय : 39 लिंग : महिला
छायाचित्र उपलब्ध

165 SWH6530455
नाव : विलास संजय सोडनर
वडिलांचे नाव: संजय सोडनर
घर क्रमांक :
वय : 31 लिंग : पुरुष
छायाचित्र उपलब्ध

166 SWH7211337
नाव : शंकर ज्ञानोबा सोमोसे
वडिलांचे नाव: ज्ञानोबा सोमोसे
घर क्रमांक :
वय : 30 लिंग : पुरुष
छायाचित्र उपलब्ध

167 SWH7479942
नाव : रामकिशन दिगांबर सुरवसे
वडिलांचे नाव: दिगांबर सुरवसे
घर क्रमांक :
वय : 51 लिंग : पुरुष
छायाचित्र उपलब्ध

168 SWH7479959
नाव : मुक्ताबाई रामकिशन सुरवसे
पतीचे नाव: रामकिशन सुरवसे
घर क्रमांक :
वय : 49 लिंग : महिला
छायाचित्र उपलब्ध

169 SWH7479934
नाव : अनिता माणिक सुरवसे
पतीचे नाव: माणिक सुरवसे
घर क्रमांक :
वय : 40 लिंग : महिला
छायाचित्र उपलब्ध

170 SWH6854442
नाव : दत्ता काशिनाथ सुरवसे
वडिलांचे नाव: काशीनाथ सुरवसे
घर क्रमांक :
वय : 32 लिंग : पुरुष
छायाचित्र उपलब्ध

171 SWH7480270
नाव : आर्जून ज्ञानोबा सुरवसे
वडिलांचे नाव: ज्ञानोबा सुरवसे
घर क्रमांक :
वय : 29 लिंग : पुरुष
छायाचित्र उपलब्ध

172 SWH7093289
नाव : रेणुका शेषराव ठावारे
पतीचे नाव: शेषराव ठावारे
घर क्रमांक :
वय : 33 लिंग : महिला
छायाचित्र उपलब्ध

173 SWH6854665
नाव : देवईबाई मोहन ठावरे
पतीचे नाव: मोहन ठावरे
घर क्रमांक :
वय : 36 लिंग : महिला
छायाचित्र उपलब्ध

174 SWH7045701
नाव : मनिषा गजानन ठावरे
पतीचे नाव: गजानन ठावरे
घर क्रमांक :
वय : 33 लिंग : महिला
छायाचित्र उपलब्ध

175 SWH6854657
नाव : करुणाबाई मुरलीधर ठावरे
पतीचे नाव: मुरलीधर ठावरे
घर क्रमांक :
वय : 32 लिंग : महिला
छायाचित्र उपलब्ध

176 SWH6854186
नाव : सुप्रिया दत्ता ठावरे
पतीचे नाव: दत्ता ठावरे
घर क्रमांक :
वय : 32 लिंग : महिला
छायाचित्र उपलब्ध

177 SWH0404092
नाव : कौशल्याबाई शिवाजी ठावरे
पतीचे नाव: शिवाजी ठावरे
घर क्रमांक :
वय : 68 लिंग : महिला
छायाचित्र उपलब्ध

178 SWH7420805
नाव : भारतीबाई, व्यंकटराव ठावरे
वडिलांचे नाव: व्यंकटराव ठावरे
घर क्रमांक :
वय : 50 लिंग : महिला
छायाचित्र उपलब्ध

179 SWH7093420
नाव : शेषेकला बळीराम ठावरे
वडिलांचे नाव: बळीराम ठावरे
घर क्रमांक :
वय : 46 लिंग : महिला
छायाचित्र उपलब्ध

180 SWH7480007
नाव : उषाताई नागनाथ ठावरे
पतीचे नाव: नागनाथ विक्रम ठावरे
घर क्रमांक :
वय : 44 लिंग : महिला
छायाचित्र उपलब्ध

181 SWH3615994
नाव : दत्ता नारायण ठावरे
वडिलांचे नाव: नारायण ठावरे
घर क्रमांक :
वय : 41 लिंग : पुरुष
छायाचित्र उपलब्ध

182 SWH3616000
नाव : रवी नारायण ठावरे
वडिलांचे नाव: नारायण ठावरे
घर क्रमांक :
वय : 39 लिंग : पुरुष
छायाचित्र उपलब्ध

183 SWH7420797
नाव : रोहिदास भगवान ठावरे
वडिलांचे नाव: भगवान ठावरे
घर क्रमांक :
वय : 35 लिंग : पुरुष
छायाचित्र उपलब्ध

184 SWH6031645
नाव : भाग्यश्री तुळशीराम ठावरे
पतीचे नाव: तुळशीराम ठावरे
घर क्रमांक :
वय : 33 लिंग : महिला
छायाचित्र उपलब्ध

185 SWH7093461
नाव : अयोध्या दौलत ठावरे
पतीचे नाव: दौलत ठावरे
घर क्रमांक :
वय : 33 लिंग : महिला
छायाचित्र उपलब्ध

186 SWH7093511
नाव : सुप्रिया सुग्रीव ठावरे
पतीचे नाव: सुग्रीव विठ्ठल ठावरे
घर क्रमांक :
वय : 32 लिंग : महिला
छायाचित्र उपलब्ध

187 SWH7093487
नाव : सुभाष कोंडीबा ठावरे
वडिलांचे नाव: कोंडीबा ठावरे
घर क्रमांक :
वय : 31 लिंग : पुरुष
छायाचित्र उपलब्ध

188 SWH7093495
नाव : अशोक कोंडीबा ठावरे
वडिलांचे नाव: कोंडीबा ठावरे
घर क्रमांक :
वय : 30 लिंग : पुरुष
छायाचित्र उपलब्ध

189 SWH7144579
नाव : अनुसया माधव ठावरे
पतीचे नाव: माधव ठावरे
घर क्रमांक :
वय : 40 लिंग : महिला
छायाचित्र उपलब्ध

190 SWH7420896
नाव : आरुण संभाजी ठावरे
वडिलांचे नाव: संभाजी ठावरे
घर क्रमांक :
वय : 30 लिंग : पुरुष
छायाचित्र उपलब्ध

191 SWH7480106
नाव : किरण नामदेव ठेंगे
वडिलांचे नाव: नामदेव ठेंगे
घर क्रमांक :
वय : 30 लिंग : पुरुष
छायाचित्र उपलब्ध

192 SWH6031694
नाव : अन्नपुर्णाबाई अभंग इमडे
पतीचे नाव: अभंग मुंजाजी इमडे
घर क्रमांक :
वय : 54 लिंग : महिला
छायाचित्र उपलब्ध

193 SWH7144637
नाव : ज्योती अण्णाराव वाघमोडे
वडिलांचे नाव: आणाराव वाघमारे
घर क्रमांक :
वय : 31 लिंग : महिला
छायाचित्र उपलब्ध

194 SWH7211394
नाव : ज्ञानेश्वर अणाराव वाघमोडे
वडिलांचे नाव: अणाराव वाघमोडे
घर क्रमांक :
वय : 30 लिंग : पुरुष
छायाचित्र उपलब्ध

195 SWH7573256
नाव : पूजा अंकुश आडे
पतीचे नाव: अंकुश आडे
घर क्रमांक : -
वय : 29 लिंग : महिला
छायाचित्र उपलब्ध

196 SWH7573249
नाव : आरती अंकुश आडे
वडिलांचे नाव: अंकुश आडे
घर क्रमांक : -
वय : 28 लिंग : महिला
छायाचित्र उपलब्ध

197 SWH7573223
नाव : मुकेश नागोराव धुळगुंडे
वडिलांचे नाव: नागोराव धुळगुंडे
घर क्रमांक : -
वय : 30 लिंग : पुरुष
छायाचित्र उपलब्ध

198 SWH7774094
नाव : धनराज चंद्रकांत गेजगे
वडिलांचे नाव: चंद्रकांत विठ्ठल गेजगे
घर क्रमांक : 154
वय : 28 लिंग : पुरुष
छायाचित्र उपलब्ध

199 SWH7703093
नाव : कल्पना शाम गेजगे
पतीचे नाव: शाम गेजगे
घर क्रमांक : -
वय : 27 लिंग : महिला
छायाचित्र उपलब्ध

200 SWH7573272
नाव : ज्योतिराम मारोती हेळमकर
वडिलांचे नाव: मारोती हेळमकर
घर क्रमांक : -
वय : 29 लिंग : पुरुष
छायाचित्र उपलब्ध

201 SWH7785843
नाव : शितल कुंडगीर
वडिलांचे नाव: संग्राम कुंडगीर
घर क्रमांक : -
वय : 27 लिंग : महिला
छायाचित्र उपलब्ध

202 SWH7785868
नाव : कोमल मस्के
वडिलांचे नाव: बालाजी मस्के
घर क्रमांक : -
वय : 26 लिंग : महिला
छायाचित्र उपलब्ध

203 SWH7573215
नाव : व्यंकटी रंगनाथ मिरगे
वडिलांचे नाव: रंगनाथ मिरगे
घर क्रमांक : -
वय : 27 लिंग : पुरुष
छायाचित्र उपलब्ध

204 SWH7785850
नाव : देवीदास सोडगीर
वडिलांचे नाव: विठ्ठल सोडगीर
घर क्रमांक : -
वय : 26 लिंग : पुरुष
छायाचित्र उपलब्ध

205 SWH7045693
नाव : गंगासागर जयपाल गायकवाड
पतीचे नाव: जयपाल गायकवाड
घर क्रमांक : --
वय : 30 लिंग : महिला
छायाचित्र उपलब्ध

206 SWH7045867
नाव : विधाधन भगवान गायकवाड
वडिलांचे नाव: भगवान गायकवाड
घर क्रमांक : -
वय : 30 लिंग : पुरुष
छायाचित्र उपलब्ध

207 SWH7045842
नाव : आमोल शिवाजी कुंडगीर
वडिलांचे नाव: शिवाजी कुंडगीर
घर क्रमांक : --
वय : 31 लिंग : पुरुष
छायाचित्र उपलब्ध

208 SWH7093438
नाव : नाबिसाब जैनुदिन शेख
वडिलांचे नाव: जैनुदिन शेख
घर क्रमांक : 0
वय : 35 लिंग : पुरुष
छायाचित्र उपलब्ध

209 SWH8589475
नाव : वैभव गायकवाड
वडिलांचे नाव: बालाजी गायकवाड
घर क्रमांक : ऍट बोथी वार
वय : 28 लिंग : पुरुष
छायाचित्र उपलब्ध

210 SWH8616757
नाव : निकिता ज्ञानोबा कुंडगिर
वडिलांचे नाव: ज्ञानोबा व्यंकटराव कुंडगिर
घर क्रमांक : बोथी
वय : 21 लिंग : महिला
छायाचित्र उपलब्ध

211 SWH7703267
नाव : विठ्ठल भागुराम कुंडगिर
वडिलांचे नाव: भागुराम कुंडगिर
घर क्रमांक : ना
वय : 26 लिंग : पुरुष
छायाचित्र उपलब्ध

212 SWH8617250
नाव : रोहिणी संभुदेव सोडनर
इतर: संभुदेव संजय सोडनर
घर क्रमांक : 93
वय : 22 लिंग : महिला
छायाचित्र उपलब्ध

213 SWH7144694
नाव : सहदेव वैजनाथ कुंडगीर
वडिलांचे नाव: वैजनाथ कुंडगीर
घर क्रमांक : 01
वय : 31 लिंग : पुरुष
छायाचित्र उपलब्ध

214 SWH8538894
नाव : ज्योती अमोल इमडे
पतीचे नाव: अमोल अभंग इमडे
घर क्रमांक : 1
वय : 24 लिंग : महिला
छायाचित्र उपलब्ध

215 SWH8539199
नाव : आरती पांडुरंग कुंडगीर
वडिलांचे नाव: पांडुरंग रंगनाथ कुंडगीर
घर क्रमांक : 1
वय : 25 लिंग : महिला
छायाचित्र उपलब्ध

216 SWH8004814
नाव : बालासाहेब विठ्ठलराव सोडगीर
वडिलांचे नाव: विठ्ठलराव मसनाजी सोडगीर
घर क्रमांक : 1
वय : 76 लिंग : पुरुष
छायाचित्र उपलब्ध

217 SWH8004822
नाव : सुर्यकलाबाई बालाजी सोडगीर
पतीचे नाव: बालाजी सोडगीर
घर क्रमांक : 1
वय : 63 लिंग : महिला
छायाचित्र उपलब्ध

218 LCQ1412204
नाव : ज्ञानोबा बालाजी सोडगीर
वडिलांचे नाव: बालाजी सोडगीर
घर क्रमांक : 1
वय : 43 लिंग : पुरुष
छायाचित्र उपलब्ध

219 LCQ1412394
नाव : शोभा ज्ञानोबा सोडगीर
पतीचे नाव: ज्ञानोबा सोडगीर
घर क्रमांक : 1
वय : 41 लिंग : महिला
छायाचित्र उपलब्ध

220 SWH8608861
नाव : गणेश ज्ञानोबा सोडगीर
वडिलांचे नाव: ज्ञानोबा बालाजी सोडगीर
घर क्रमांक : 1
वय : 23 लिंग : पुरुष
छायाचित्र उपलब्ध

221 SWH8564270
नाव : सुनील श्रावण गायकवाड
वडिलांचे नाव: श्रावण भुजंगराव गायकवाड
घर क्रमांक : 02
वय : 36 लिंग : पुरुष
छायाचित्र उपलब्ध

222 SWH7835697
नाव : राधा कृष्णा गेजगे
पतीचे नाव: कृष्णा गेजगे
घर क्रमांक : 2
वय : 27 लिंग : महिला
छायाचित्र उपलब्ध

223 SWH8004830
नाव : अरुणा श्रावण गायकवाड
पतीचे नाव: श्रावणकुमार गायकवाड
घर क्रमांक : 2
वय : 51 लिंग : महिला
छायाचित्र उपलब्ध

224 SWH6854590
नाव : सुशील श्रावण गायकवाड
वडिलांचे नाव: श्रावण गायकवाड
घर क्रमांक : 2
वय : 32 लिंग : पुरुष
छायाचित्र उपलब्ध

225 LCQ1410943
नाव : श्रावणकुमार भुजंगराव गायकवाड
वडिलांचे नाव: भुजंगराव गायकवाड
घर क्रमांक : 2
वय : 54 लिंग : पुरुष
छायाचित्र उपलब्ध

226 SWH7523491
नाव : लक्ष्मी माधव गायकवाड
पतीचे नाव: माधव गायकवाड
घर क्रमांक : 04
वय : 36 लिंग : महिला
छायाचित्र उपलब्ध

227 LCQ1411081
नाव : माधव दत्ता गायकवाड
वडिलांचे नाव: दत्ता गायकवाड
घर क्रमांक : 4
वय : 44 लिंग : पुरुष
छायाचित्र उपलब्ध

228 SWH0402967
नाव : अनुसयाबाई श्रीरंग कांबळे
पतीचे नाव: श्रीरंग कांबळे
घर क्रमांक : 5
वय : 74 लिंग : महिला
छायाचित्र उपलब्ध

229 SWH7703408
नाव : विकास प्रकाश चाफे
वडिलांचे नाव: प्रकाश चाफे
घर क्रमांक : 6
वय : 26 लिंग : पुरुष
छायाचित्र उपलब्ध

230 LCQ1411909
नाव : नारायण तूकाराम गायकवाड
वडिलांचे नाव: तूकाराम गायकवाड
घर क्रमांक : 6
वय : 73 लिंग : पुरुष
छायाचित्र उपलब्ध

231 LCQ1412162
नाव : कौशल्याबाई नारायण गायकवाड
पतीचे नाव: नारायण गायकवाड
घर क्रमांक : 6
वय : 71 लिंग : महिला
छायाचित्र उपलब्ध

232 SWH8004855
नाव : यशवंत नामदेव कांबळे
वडिलांचे नाव: नामदेव कांबळे
घर क्रमांक : 7
वय : 77 लिंग : पुरुष
छायाचित्र उपलब्ध

233 LCQ1410877
नाव : आशोक यशवंत कांबळे
वडिलांचे नाव: यशवंत कांबळे
घर क्रमांक : 7
वय : 46 लिंग : पुरुष
छायाचित्र उपलब्ध

234 LCQ1411602
नाव : लक्ष्मीबाई अशोक कांबळे
पतीचे नाव: अशोक कांबळे
घर क्रमांक : 7
वय : 42 लिंग : महिला
छायाचित्र उपलब्ध

235 SWH7313141
नाव : संदीप यशवंत कांबळे
वडिलांचे नाव: यशवंत कांबळे
घर क्रमांक : 7
वय : 37 लिंग : पुरुष
छायाचित्र उपलब्ध

236 SWH8564189
नाव : राणी संदीप कांबळे
पतीचे नाव: संदीप यशवंत कांबळे
घर क्रमांक : 7
वय : 26 लिंग : महिला
छायाचित्र उपलब्ध

237 SWH8004889
नाव : केशरबाई गुलाबराव जुबरे
पतीचे नाव: गुलाबराव जुबरे
घर क्रमांक : 8
वय : 75 लिंग : महिला
छायाचित्र उपलब्ध

238 LCQ1433291
नाव : राम गुलाब जुबरे
वडिलांचे नाव: गुलाब जुबरे
घर क्रमांक : 8
वय : 43 लिंग : पुरुष
छायाचित्र उपलब्ध

239 LCQ1411982
नाव : उत्तम गुलाब जुबरे
वडिलांचे नाव: गुलाब जुबरे
घर क्रमांक : 8
वय : 40 लिंग : पुरुष
छायाचित्र उपलब्ध

240 SWH8225740
नाव : शामल वाल्मीक जुबरे
पतीचे नाव: वाल्मीक जुबरे
घर क्रमांक : 09
वय : 29 लिंग : महिला
छायाचित्र उपलब्ध

241 SWH7816309
नाव : वामन जुबरे
वडिलांचे नाव: किशन जुबरे
घर क्रमांक : 9
वय : 74 लिंग : पुरुष
छायाचित्र उपलब्ध

242 SWH8004897
नाव : सुशिलाबाई वामन जुबरे
पतीचे नाव: वामन जुबरे
घर क्रमांक : 9
वय : 65 लिंग : महिला
छायाचित्र उपलब्ध

243 SWH1276856
नाव : संभुदेव वामन जुबरे
वडिलांचे नाव: वामन जुबरे
घर क्रमांक : 9
वय : 36 लिंग : पुरुष
छायाचित्र उपलब्ध

244 SWH6854541
नाव : वाल्मीक वामन जुबरे
वडिलांचे नाव: वामन जुबरे
घर क्रमांक : 9
वय : 33 लिंग : पुरुष
छायाचित्र उपलब्ध

245 SWH8291163
नाव : संपदा शंकर ठावरे
पतीचे नाव: शंकर पाराजी ठावरे
घर क्रमांक : 85
वय : 26 लिंग : महिला
छायाचित्र उपलब्ध

246 SWH1303197
नाव : माधव गणपत जुबरे
वडिलांचे नाव: गणपत किशनराव जुबरे
घर क्रमांक : 10
वय : 36 लिंग : पुरुष
छायाचित्र उपलब्ध

247 LCQ0666461
नाव : गणपतराव किशनराव जुबरे
वडिलांचे नाव: किशनराव जुबरे
घर क्रमांक : 10
वय : 83 लिंग : पुरुष
छायाचित्र उपलब्ध

248 LCQ1411842
नाव : उध्दव गणपत जुबरे
वडिलांचे नाव: गणपत जुबरे
घर क्रमांक : 10
वय : 45 लिंग : पुरुष
छायाचित्र उपलब्ध

249 LCQ1411685
नाव : अनिता उध्दव जुबरे
पतीचे नाव: उध्दव जुबरे
घर क्रमांक : 10
वय : 45 लिंग : महिला
छायाचित्र उपलब्ध

250 SWH1303205
नाव : कांताबाई लक्ष्मण कुंडगीर
वडिलांचे नाव: लक्ष्मण कुंडगीर
घर क्रमांक : 10
वय : 56 लिंग : महिला
छायाचित्र उपलब्ध

251 SWH3615739
नाव : अनिल लक्ष्मण कुंडगीर
वडिलांचे नाव: लक्ष्मण कुंडगीर
घर क्रमांक : 10
वय : 36 लिंग : पुरुष
छायाचित्र उपलब्ध

252 SWH7045800
नाव : सुनिल लक्ष्मण कुंडगीर
वडिलांचे नाव: लक्ष्मण कुंडगीर
घर क्रमांक : 10
वय : 33 लिंग : पुरुष
छायाचित्र उपलब्ध

253 SWH6854525
नाव : रेणुका अनिल कुंडगिर
पतीचे नाव: आणील कुंडगिर
घर क्रमांक : 10
वय : 32 लिंग : महिला
छायाचित्र उपलब्ध

254 SWH8226797
नाव : मीनाक्षी सुनील कुंडगिर
पतीचे नाव: सुनील कुंडगिर
घर क्रमांक : 10
वय : 25 लिंग : महिला
छायाचित्र उपलब्ध

255 SWH8360208
नाव : दिपक वैजनाथ गायकवाड
वडिलांचे नाव: वैजनाथ गायकवाड
घर क्रमांक : 11
वय : 27 लिंग : पुरुष
छायाचित्र उपलब्ध

256 LCQ1412527
नाव : गंगाधर बालाजी कुंडगीर
वडिलांचे नाव: बालाजी कुंडगीर
घर क्रमांक : 11
वय : 40 लिंग : पुरुष
छायाचित्र उपलब्ध

257 SWH8005308
नाव : सूमनबाई बालासाहेब कुंडगिर
पतीचे नाव: बालासाहेब कुंडगीर
घर क्रमांक : 11
वय : 72 लिंग : महिला
छायाचित्र उपलब्ध

258 SWH6031652
नाव : पार्वती गंगाधर कुंडगिर
पतीचे नाव: गंगाधर कुंडगीर
घर क्रमांक : 11
वय : 39 लिंग : महिला
छायाचित्र उपलब्ध

259 SWH7093255
नाव : संगीता गंगाधर कुंडगिर
पतीचे नाव: गंगाधर बालाजी कुंडगिर
घर क्रमांक : 11
वय : 39 लिंग : महिला
छायाचित्र उपलब्ध

260 SWH8521197
नाव : पूजा वैजनाथ आडे
पतीचे नाव: वैजनाथ पंडित आडे
घर क्रमांक : 12
वय : 25 लिंग : महिला
छायाचित्र उपलब्ध

261 SWH8522708
नाव : महेंद्र रमेश गायकवाड
वडिलांचे नाव: रमेश तुकाराम गायकवाड
घर क्रमांक : 12
वय : 24 लिंग : पुरुष
छायाचित्र उपलब्ध

262 LCQ0666529
नाव : गोपिकाबाई शंकरराव कुंडगीर
पतीचे नाव: शंकरराव कुंडगीर
घर क्रमांक : 12
वय : 76 लिंग : महिला
छायाचित्र उपलब्ध

263 SWH6854418
नाव : रंगराव अप्पाराव कुंडगीर
वडिलांचे नाव: अप्पाराव शंकरराव कुंडगीर
घर क्रमांक : 12(a)
वय : 33 लिंग : पुरुष
छायाचित्र उपलब्ध

264 SWH0403048
नाव : अप्पाराव शंकरराव कुंडगीर
वडिलांचे नाव: शंकरराव कुंडगीर
घर क्रमांक : 12a
वय : 54 लिंग : पुरुष
छायाचित्र उपलब्ध

265 LCQ1411172
नाव : मिराबाई आपाराव कुंडगीर
पतीचे नाव: आपाराव कुंडगीर
घर क्रमांक : 12ए
वय : 50 लिंग : महिला
छायाचित्र उपलब्ध

266 SWH8640930
नाव : पूजा नितिन कुंडगिर
पतीचे नाव: नितिन अप्पाराव कुंडगिर
घर क्रमांक : 12अ
वय : 23 लिंग : महिला
छायाचित्र उपलब्ध

267 SWH0403054
नाव : हनुमान भुजंगराव बोन्नर
वडिलांचे नाव: भुजंगराव बोन्नर
घर क्रमांक : 13
वय : 73 लिंग : पुरुष
छायाचित्र उपलब्ध

268 SWH0403064
नाव : मंगलाबाई हनुमंत बोन्नर
पतीचे नाव: हनुमंत बोन्नर
घर क्रमांक : 13
वय : 71 लिंग : महिला
छायाचित्र उपलब्ध

269 LCQ0666560
नाव : ज्ञानोबा हनुमंत बोन्नर
वडिलांचे नाव: हनुमंत बोन्नर
घर क्रमांक : 13
वय : 50 लिंग : पुरुष
छायाचित्र उपलब्ध

270 LCQ1411214
नाव : गुणवंत हनुमंत बोन्नर
वडिलांचे नाव: हनुमंत भुजंगराव बोन्नर
घर क्रमांक : 13
वय : 43 लिंग : पुरुष
छायाचित्र उपलब्ध

271 LCQ1411735
नाव : वंदना ज्ञानोबा बोन्नार
पतीचे नाव: ज्ञानोबा बोन्नार
घर क्रमांक : 13
वय : 42 लिंग : महिला
छायाचित्र उपलब्ध

272 SWH8415374
नाव : विकास ज्ञानोबा बोन्नर
इतर: हनुमंत भुजंगराव बोन्नर
घर क्रमांक : 13
वय : 24 लिंग : पुरुष
छायाचित्र उपलब्ध

273 SWH8290041
नाव : आशा गेजगे
पतीचे नाव: ज्ञानोबा गेजगे
घर क्रमांक : 13
वय : 35 लिंग : महिला
छायाचित्र उपलब्ध

274 SWH8291189
नाव : मसनाजी सुरवसे
वडिलांचे नाव: ज्ञानोबा सुरवसे
घर क्रमांक : 13
वय : 24 लिंग : पुरुष
छायाचित्र उपलब्ध

275 LCQ0666578
नाव : मधुकरराव भुजंगराव बोन्नर
वडिलांचे नाव: भुजंगराव बोन्नर
घर क्रमांक : 14
वय : 73 लिंग : पुरुष
छायाचित्र उपलब्ध

276 SWH0403074
नाव : कुशाबाई मधुकरराव बोन्नर
पतीचे नाव: मधुकरराव बोन्नर
घर क्रमांक : 14
वय : 71 लिंग : महिला
छायाचित्र उपलब्ध

277 SWH6854384
नाव : श्यामसुंदर मधुकर बोन्नर
वडिलांचे नाव: मधुकर बोन्नर
घर क्रमांक : 14
वय : 32 लिंग : पुरुष
छायाचित्र उपलब्ध

278 SWH6854376
नाव : दामोदर मधुकर बोन्नर
वडिलांचे नाव: मधुकर बोन्नर
घर क्रमांक : 14
वय : 29 लिंग : पुरुष
छायाचित्र उपलब्ध

279 SWH8431983
नाव : जना बोन्नर
पतीचे नाव: श्यामसुंदर बोन्नर
घर क्रमांक : 14
वय : 23 लिंग : महिला
छायाचित्र उपलब्ध

280 SWH8432007
नाव : वैभव ठावरे
वडिलांचे नाव: अंकुश ठावरे
घर क्रमांक : 14
वय : 23 लिंग : पुरुष
छायाचित्र उपलब्ध

281 LCQ0666594
नाव : कान्होपात्राबाई भगवान बोन्नर
पतीचे नाव: भगवान बोन्नर
घर क्रमांक : 15
वय : 71 लिंग : महिला
छायाचित्र उपलब्ध

282 SWH8403362
नाव : श्याम गेजगे
वडिलांचे नाव: व्यंकटी गेजगे
घर क्रमांक : 15
वय : 31 लिंग : पुरुष
छायाचित्र उपलब्ध

283 SWH8656662
नाव : सुमय्या महेबूब शेख
पतीचे नाव: महेबूब ज़ैनुद्दीन शेख
घर क्रमांक : 15
वय : 23 लिंग : महिला
छायाचित्र उपलब्ध

284 SWH8290025
नाव : महेबूब ज़ैनुद्दीन शेख
वडिलांचे नाव: ज़ैनुद्दीन निज़ाम शेख
घर क्रमांक : 15
वय : 25 लिंग : पुरुष
छायाचित्र उपलब्ध

285 SWH0403094
नाव : रुक्मीनबाई सताजी कुंडगीर
पतीचे नाव: सताजी कुंडगीर
घर क्रमांक : 16
वय : 65 लिंग : महिला
छायाचित्र उपलब्ध

286 SWH1298322
नाव : राम सताजी कुंडगीर
वडिलांचे नाव: सताजी कुंडगीर
घर क्रमांक : 16
वय : 34 लिंग : पुरुष
छायाचित्र उपलब्ध

287 SWH8422735
नाव : सोनाली आडे
पतीचे नाव: तुकाराम आडे
घर क्रमांक : 17
वय : 28 लिंग : महिला
छायाचित्र उपलब्ध

288 SWH8005217
नाव : हनुमंत नारायण कुंडगीर
वडिलांचे नाव: नारायण कुंडगीर
घर क्रमांक : 17
वय : 63 लिंग : पुरुष
छायाचित्र उपलब्ध

289 SWH8005225
नाव : महानंदा हनुमंत कुंडगीर
पतीचे नाव: हनुमंत कुंडगीर
घर क्रमांक : 17
वय : 58 लिंग : महिला
छायाचित्र उपलब्ध

290 LCQ1412840
नाव : बालाजी हनुमंत कुंडगिर
वडिलांचे नाव: हनुमंत कुंडगिर
घर क्रमांक : 17
वय : 37 लिंग : पुरुष
छायाचित्र उपलब्ध

291 SWH6854467
नाव : पुजा बालाजी कुंडगीर
पतीचे नाव: बालाजी कुंडगीर
घर क्रमांक : 17
वय : 30 लिंग : महिला
छायाचित्र उपलब्ध

292 LCQ0666651
नाव : कमलबाई गोविंद कुंडगीर
पतीचे नाव: गोविंद कुंडगीर
घर क्रमांक : 18
वय : 68 लिंग : महिला
छायाचित्र उपलब्ध

293 LCQ1432921
नाव : जनार्दन गोविंद कुंडगीर
वडिलांचे नाव: गोविंद कुंडगीर
घर क्रमांक : 18
वय : 49 लिंग : पुरुष
छायाचित्र उपलब्ध

294 LCQ1433101
नाव : मंगला जनार्दन कुंडगीर
पतीचे नाव: जनार्दन कुंडगीर
घर क्रमांक : 18
वय : 46 लिंग : महिला
छायाचित्र उपलब्ध

295 LCQ1410794
नाव : पार्वती चिंतामण कुंडगीर
पतीचे नाव: चिंतामण कुंडगीर
घर क्रमांक : 19
वय : 82 लिंग : महिला
छायाचित्र उपलब्ध

296 LCQ1443084
नाव : गणपत चिंतामणराव कुंडगीर
वडिलांचे नाव: चिंतामणराव कुंडगीर
घर क्रमांक : 19
वय : 63 लिंग : पुरुष
छायाचित्र उपलब्ध

297 LCQ1433473
नाव : शोभाबाई गणपत कुंडगीर
पतीचे नाव: गणपत कुंडगीर
घर क्रमांक : 19
वय : 58 लिंग : महिला
छायाचित्र उपलब्ध

298 LCQ1410885
नाव : विठ्ठल चितामणराव कुंडगीर
वडिलांचे नाव: चितामणराव कुंडगीर
घर क्रमांक : 19
वय : 56 लिंग : पुरुष
छायाचित्र उपलब्ध

299 LCQ0666677
नाव : रुक्मीनबाई विठ्ठल कुंडगीर
पतीचे नाव: विठ्ठल कुंडगीर
घर क्रमांक : 19
वय : 53 लिंग : महिला
छायाचित्र उपलब्ध

300 SWH1276872
नाव : अनंत गणपत कुंडगीर
वडिलांचे नाव: गणपत कुंडगीर
घर क्रमांक : 19
वय : 35 लिंग : पुरुष
छायाचित्र उपलब्ध

301 SWH3615754
नाव : हनमंत कुंडगीर
वडिलांचे नाव: गणपत कुंडगीर
घर क्रमांक : 19
वय : 38 लिंग : पुरुष
छायाचित्र उपलब्ध

302 SWH7045479
नाव : नंदकिशोर गणपतराव कुंडगीर
वडिलांचे नाव: गणपतराव कुंडगीर
घर क्रमांक : 19
वय : 35 लिंग : पुरुष
छायाचित्र उपलब्ध

303 SWH8421042
नाव : श्वेता नंदकिशोर कुंडगिर
पतीचे नाव: नंदकिशोर गणपतराव कुंडगिर
घर क्रमांक : 19
वय : 28 लिंग : महिला
छायाचित्र उपलब्ध

304 SWH7703127
नाव : अंकुश विठ्ठल कुंडगीर
वडिलांचे नाव: विठ्ठल चिंतामण कुंडगीर
घर क्रमांक : १९
वय : 26 लिंग : पुरुष
छायाचित्र उपलब्ध

305 SWH8428419
नाव : रूपाली अनंत कुंडगिर
पतीचे नाव: अनंत गणपत कुंडगिर
घर क्रमांक : 19
वय : 26 लिंग : महिला
छायाचित्र उपलब्ध

306 LCQ0666693
नाव : सुलुबाई भगवानराव कुंडगीर
पतीचे नाव: भगवानराव कुंडगीर
घर क्रमांक : 20
वय : 66 लिंग : महिला
छायाचित्र उपलब्ध

307 LCQ1410778
नाव : भक्तराज भगवान कुंडगीर
वडिलांचे नाव: भगवान कुंडगीर
घर क्रमांक : 20
वय : 44 लिंग : पुरुष
छायाचित्र उपलब्ध

308 SWH1276880
नाव : धनराज भगवान कुंडगीर
वडिलांचे नाव: भगवान कुंडगीर
घर क्रमांक : 20
वय : 40 लिंग : पुरुष
छायाचित्र उपलब्ध

309 SWH7816325
नाव : मनोज सुभाष कुंडगिर
वडिलांचे नाव: सुभाष चिंतामणी कुंडगिर
घर क्रमांक : 20
वय : 26 लिंग : पुरुष
छायाचित्र उपलब्ध

310 SWH1239367
नाव : कारभारी भीका राठोड
वडिलांचे नाव: भीका राठोड
घर क्रमांक : 20
वय : 77 लिंग : पुरुष
छायाचित्र उपलब्ध

311 LCQ1433044
नाव : सरुबाई कारभारी राठोड
पतीचे नाव: कारभारी राठोड
घर क्रमांक : 20
वय : 76 लिंग : महिला
छायाचित्र उपलब्ध

312 SWH8004905
नाव : शांताबाई सुभाष कुंडगीर
पतीचे नाव: सुभाष कुंडगीर
घर क्रमांक : 20ए
वय : 59 लिंग : महिला
छायाचित्र उपलब्ध

313 SWH0403153
नाव : मिराबाई विनायकराव कुंडगीर
पतीचे नाव: विनायकराव कुंडगीर
घर क्रमांक : 21
वय : 61 लिंग : महिला
छायाचित्र उपलब्ध

314 SWH8296196
नाव : महानंदा देवानंद कुंडगिर
पतीचे नाव: देवानंद कुंडगिर
घर क्रमांक : 21
वय : 45 लिंग : महिला
छायाचित्र उपलब्ध

315 SWH8291171
नाव : सुरज गायकवाड
वडिलांचे नाव: हनुमंत गायकवाड
घर क्रमांक : 22
वय : 24 लिंग : पुरुष
छायाचित्र उपलब्ध

316 LCQ1411719
नाव : सुंदराबाई गुलाब कुंडगीर
पतीचे नाव: गुलाब कुंडगीर
घर क्रमांक : 22
वय : 69 लिंग : महिला
छायाचित्र उपलब्ध

317 SWH8290140
नाव : प्रियंका गेजगे
पतीचे नाव: रोहित गेजगे
घर क्रमांक : 23
वय : 27 लिंग : महिला
छायाचित्र उपलब्ध

318 LCQ1410802
नाव : वैजनाथ गोपाळराव कुंडगीर
वडिलांचे नाव: गोपाळराव कुंडगीर
घर क्रमांक : 23
वय : 53 लिंग : पुरुष
छायाचित्र उपलब्ध

319 LCQ1411750
नाव : आशाबाई वैजनाथ कुंडगीर
पतीचे नाव: वैजनाथ कुंडगीर
घर क्रमांक : 23
वय : 51 लिंग : महिला
छायाचित्र उपलब्ध

320 SWH7480023
नाव : माधव वैजनाथ कुंडगीर
वडिलांचे नाव: वैजनाथ कुंडगीर
घर क्रमांक : 23
वय : 29 लिंग : पुरुष
छायाचित्र उपलब्ध

321 SWH8290090
नाव : पायल जयराम गायकवाड
पतीचे नाव: जयराम नारायण गायकवाड
घर क्रमांक : 25
वय : 28 लिंग : महिला
छायाचित्र उपलब्ध

322 SWH8563926
नाव : पांडुरंग संभाजी गायकवाड
वडिलांचे नाव: संभाजी गायकवाड
घर क्रमांक : 25
वय : 24 लिंग : पुरुष
छायाचित्र उपलब्ध

323 SWH8390106
नाव : सविता गेजगे
पतीचे नाव: हरेराम गेजगे
घर क्रमांक : 26
वय : 27 लिंग : महिला
छायाचित्र उपलब्ध

324 SWH7313158
नाव : नरहरी माणिक कुडगिर
वडिलांचे नाव: माणिक कुडगिर
घर क्रमांक : 26
वय : 36 लिंग : पुरुष
छायाचित्र उपलब्ध

325 LCQ0666818
नाव : माणिक संभाजी कुंडगीर
वडिलांचे नाव: संभाजी कुंडगीर
घर क्रमांक : 26
वय : 68 लिंग : पुरुष
छायाचित्र उपलब्ध

326 LCQ0666826
नाव : नागीणबाई माणिक कुंडगीर
पतीचे नाव: माणिक कुंडगीर
घर क्रमांक : 26
वय : 65 लिंग : महिला
छायाचित्र उपलब्ध

327 SWH7211303
नाव : स्वाती माणिकराव कुंडगीर
वडिलांचे नाव: माणिकराव कुंडगीर
घर क्रमांक : 26
वय : 30 लिंग : महिला
छायाचित्र उपलब्ध

328 SWH8389348
नाव : पूजा कुंडगिर
वडिलांचे नाव: सुभाष कुंडगिर
घर क्रमांक : 26
वय : 28 लिंग : महिला
छायाचित्र उपलब्ध

329 SWH7703150
नाव : जयश्री नरहरी कुंडगीर
पतीचे नाव: नरहरी कुंडगीर
घर क्रमांक : २६
वय : 27 लिंग : महिला
छायाचित्र उपलब्ध

330 SWH8386492
नाव : संतोष राठोड़
वडिलांचे नाव: श्रीरंग राठोड़
घर क्रमांक : 26
वय : 27 लिंग : पुरुष
छायाचित्र उपलब्ध

331 SWH8389793
नाव : राणी राठोड़
पतीचे नाव: संतोष राठोड़
घर क्रमांक : 26
वय : 25 लिंग : महिला
छायाचित्र उपलब्ध

332 LCQ1411958
नाव : श्रीधर शंकरराव कुंडगीर
वडिलांचे नाव: शंकरराव कुंडगीर
घर क्रमांक : 26ए
वय : 49 लिंग : पुरुष
छायाचित्र उपलब्ध

333 SWH8290199
नाव : अश्विनी रविकांत कांबळे
पतीचे नाव: रविकांत ज्ञानोबा कांबळे
घर क्रमांक : 126
वय : 29 लिंग : महिला
छायाचित्र उपलब्ध

334 SWH8004913
नाव : विमलाबाई केरबा कुंडगीर
पतीचे नाव: केरबा कुंडगीर
घर क्रमांक : 28
वय : 73 लिंग : महिला
छायाचित्र उपलब्ध

335 LCQ1432954
नाव : शोभा माधव कुंडगीर
पतीचे नाव: माधव कुंडगीर
घर क्रमांक : 28
वय : 42 लिंग : महिला
छायाचित्र उपलब्ध

336 SWH8226789
नाव : आकाश माधव कुंडगिर
वडिलांचे नाव: माधव केरबा कुंडगिर
घर क्रमांक : 28
वय : 25 लिंग : पुरुष
छायाचित्र उपलब्ध

337 LCQ1432681
नाव : माधव केरबा कुंडगीर
वडिलांचे नाव: केरबा कुंडगीर
घर क्रमांक : 28ए
वय : 46 लिंग : पुरुष
छायाचित्र उपलब्ध

338 LCQ0666867
नाव : बालासाहेब निवृत्ती राउत
वडिलांचे नाव: निवृत्ती राउत
घर क्रमांक : 29
वय : 58 लिंग : पुरुष
छायाचित्र उपलब्ध

339 LCQ0666875
नाव : पद्मीनबाई बालासाहेब राउत
पतीचे नाव: बालासाहेब राउत
घर क्रमांक : 29
वय : 55 लिंग : महिला
छायाचित्र उपलब्ध

340 SWH8290215
नाव : विवेक कुंडगिर
वडिलांचे नाव: श्रीधर कुंडगिर
घर क्रमांक : 30
वय : 24 लिंग : पुरुष
छायाचित्र उपलब्ध

341 LCQ0666891
नाव : लक्ष्मीबाई राजाराम राउत
पतीचे नाव: राजाराम राउत
घर क्रमांक : 30
वय : 76 लिंग : महिला
छायाचित्र उपलब्ध

342 SWH0403252
नाव : माधव राजाराम राउत
वडिलांचे नाव: राजाराम राउत
घर क्रमांक : 30
वय : 51 लिंग : पुरुष
छायाचित्र उपलब्ध

343 LCQ1410737
नाव : दत्ता राजाराम राउत
वडिलांचे नाव: राजाराम राउत
घर क्रमांक : 30
वय : 49 लिंग : पुरुष
छायाचित्र उपलब्ध

344 SWH3615762
नाव : डिगांबर राजाराम राऊत
वडिलांचे नाव: राजाराम राऊत
घर क्रमांक : 30
वय : 46 लिंग : पुरुष
छायाचित्र उपलब्ध

345 LCQ1411594
नाव : छाया माधव राउत
पतीचे नाव: माधव राउत
घर क्रमांक : 30
वय : 45 लिंग : महिला
छायाचित्र उपलब्ध

346 LCQ1411586
नाव : शोभा दत्ता राऊत
पतीचे नाव: दत्ता राऊत
घर क्रमांक : 30
वय : 44 लिंग : महिला
छायाचित्र उपलब्ध

347 LCQ1432624
नाव : नागनाथ राजाराम राऊत
वडिलांचे नाव: राजाराम राऊत
घर क्रमांक : 30
वय : 43 लिंग : पुरुष
छायाचित्र उपलब्ध

348 SWH8563454
नाव : नम्रता अर्जुन राऊत
पतीचे नाव: अर्जुन दत्ता राऊत
घर क्रमांक : 30
वय : 27 लिंग : महिला
छायाचित्र उपलब्ध

349 SWH8225799
नाव : रंजना दत्ता राऊत
पतीचे नाव: दत्ता राऊत
घर क्रमांक : 30
वय : 26 लिंग : महिला
छायाचित्र उपलब्ध

350 SWH8227415
नाव : करण दिगंबर राऊत
वडिलांचे नाव: दिगंबर राऊत
घर क्रमांक : 30
वय : 25 लिंग : पुरुष
छायाचित्र उपलब्ध

351 SWH8227423
नाव : अर्जुन दत्ता राऊत
वडिलांचे नाव: दत्ता राऊत
घर क्रमांक : 30
वय : 25 लिंग : पुरुष
छायाचित्र उपलब्ध

352 SWH8291056
नाव : प्रियंका मिरगेवाड
पतीचे नाव: ज्ञानोबा मिरगेवाड
घर क्रमांक : 31
वय : 29 लिंग : महिला
छायाचित्र उपलब्ध

353 SWH8004921
नाव : जिजाबाई किशनराव राउत
पतीचे नाव: किशनराव राउत
घर क्रमांक : 31
वय : 83 लिंग : महिला
छायाचित्र उपलब्ध

354 LCQ0666941
नाव : वैजनाथ किशनराव राउत
वडिलांचे नाव: किशनराव राउत
घर क्रमांक : 31
वय : 60 लिंग : पुरुष
छायाचित्र उपलब्ध

355 SWH0403262
नाव : छायाबाई वैजनाथ राउत
पतीचे नाव: वैजनाथ राउत
घर क्रमांक : 31
वय : 55 लिंग : महिला
छायाचित्र उपलब्ध

356 SWH8004939
नाव : ज्ञानोबा किशनराव राउत
वडिलांचे नाव: किशनराव राउत
घर क्रमांक : 31
वय : 53 लिंग : पुरुष
छायाचित्र उपलब्ध

357 SWH8004947
नाव : राधाबाई ज्ञानोबा राउत
पतीचे नाव: ज्ञानोबा राउत
घर क्रमांक : 31
वय : 50 लिंग : महिला
छायाचित्र उपलब्ध

358 SWH8296188
नाव : कुशवर्ता गेजागे
पतीचे नाव: सोपान गेजागे
घर क्रमांक : 32
वय : 50 लिंग : महिला
छायाचित्र उपलब्ध

359 SWH8291197
नाव : ज्ञानेश्वर गेजगे
वडिलांचे नाव: सोपान गेजगे
घर क्रमांक : 32
वय : 25 लिंग : पुरुष
छायाचित्र उपलब्ध

360 SWH8004954
नाव : कौशाबाई माणिकराव लवटे
पतीचे नाव: माणिकराव लवटे
घर क्रमांक : 32
वय : 64 लिंग : महिला
छायाचित्र उपलब्ध

361 LCQ0666990
नाव : नारायण माणिकराव लवटे
वडिलांचे नाव: माणिकराव लवटे
घर क्रमांक : 32
वय : 55 लिंग : पुरुष
छायाचित्र उपलब्ध

362 SWH0403303
नाव : मारोती माणीकराव लवटे
वडिलांचे नाव: माणीकराव लवटे
घर क्रमांक : 32
वय : 53 लिंग : पुरुष
छायाचित्र उपलब्ध

363 LCQ1433127
नाव : आशा मारोती लवटे
पतीचे नाव: मारोती लवटे
घर क्रमांक : 32
वय : 49 लिंग : महिला
छायाचित्र उपलब्ध

364 LCQ1411875
नाव : जनाबाई मारोती लवटे
पतीचे नाव: मारोती लवटे
घर क्रमांक : 32
वय : 47 लिंग : महिला
छायाचित्र उपलब्ध

365 SWH7313174
नाव : जयश्री संतोष होळे
पतीचे नाव: संतोष होळे
घर क्रमांक : 33
वय : 42 लिंग : महिला
छायाचित्र उपलब्ध

366 SWH7480403
नाव : अर्जुन नागनाथ सोडगीर
वडिलांचे नाव: नागनाथ सोडगीर
घर क्रमांक : 33
वय : 30 लिंग : पुरुष
छायाचित्र उपलब्ध

367 SWH8639601
नाव : निकिता अर्जुन सोडगीर
पतीचे नाव: अर्जुन नागनाथ सोडगीर
घर क्रमांक : 33
वय : 24 लिंग : महिला
छायाचित्र उपलब्ध

368 SWH8004962
नाव : हरीबाई परसराम ठावरे
पतीचे नाव: परसराम ठावरे
घर क्रमांक : 33
वय : 78 लिंग : महिला
छायाचित्र उपलब्ध

369 SWH8004970
नाव : नारायण परसराम ठावरे
वडिलांचे नाव: परसराम ठावरे
घर क्रमांक : 33
वय : 59 लिंग : पुरुष
छायाचित्र उपलब्ध

370 SWH8004988
नाव : प्रभावती नारायण ठावरे
पतीचे नाव: नारायण ठावरे
घर क्रमांक : 33
वय : 56 लिंग : महिला
छायाचित्र उपलब्ध

371 LCQ1433200
नाव : भास्कर परसराम ठावरे
वडिलांचे नाव: परसराम ठावरे
घर क्रमांक : 33
वय : 55 लिंग : पुरुष
छायाचित्र उपलब्ध

372 LCQ1433358
नाव : आशाबाई भास्कर ठावरे
पतीचे नाव: भास्कर ठावरे
घर क्रमांक : 33
वय : 51 लिंग : महिला
छायाचित्र उपलब्ध

373 SWH7480411
नाव : काजल भास्कर ठावरे
वडिलांचे नाव: भास्कर परसराम ठावरे
घर क्रमांक : 33
वय : 29 लिंग : महिला
छायाचित्र उपलब्ध

374 SWH7703382
नाव : सचिन भास्कर ठावरे
वडिलांचे नाव: भास्कर ठावरे
घर क्रमांक : 33
वय : 26 लिंग : पुरुष
छायाचित्र उपलब्ध

375 SWH8440638
नाव : अनुराधा रवि ठावरे
पतीचे नाव: रवि नारायण ठावरे
घर क्रमांक : 33
वय : 33 लिंग : महिला
छायाचित्र उपलब्ध

376 SWH7144678
नाव : शितल भास्करराव ठावरे
वडिलांचे नाव: भास्कर परसराम ठावरे
घर क्रमांक : 33
वय : 31 लिंग : महिला
छायाचित्र उपलब्ध

377 SWH7816341
नाव : बाळू भास्करराव ठावरे
वडिलांचे नाव: भास्कर परसराम ठावरे
घर क्रमांक : 33
वय : 25 लिंग : पुरुष
छायाचित्र उपलब्ध

378 LCQ1411206
नाव : संतोष भगवान होळे
वडिलांचे नाव: भगवान होळे
घर क्रमांक : 33ए
वय : 43 लिंग : पुरुष
छायाचित्र उपलब्ध

379 SWH8005001
नाव : शोभाताई नागनाथ सोडगीर
पतीचे नाव: नागनाथ सोडगीर
घर क्रमांक : 33ए
वय : 54 लिंग : महिला
छायाचित्र उपलब्ध

380 SWH8004996
नाव : नागोराव रामा सोडगीर
वडिलांचे नाव: रामा सोडगीर
घर क्रमांक : 33ए
वय : 58 लिंग : पुरुष
छायाचित्र उपलब्ध

381 SWH8440620
नाव : गणेश नागनाथ सोडगीर
वडिलांचे नाव: नागनाथ रामचंद्र सोडगीर
घर क्रमांक : 33ए
वय : 34 लिंग : पुरुष
छायाचित्र उपलब्ध

382 LCQ1412519
नाव : सारज रंगनाथ गेजगे
पतीचे नाव: रंगनाथ गेजगे
घर क्रमांक : 34
वय : 79 लिंग : महिला
छायाचित्र उपलब्ध

383 SWH3535887
नाव : गोपाळ यादव गेजगे
वडिलांचे नाव: यादव गेजगे
घर क्रमांक : 34
वय : 66 लिंग : पुरुष
छायाचित्र उपलब्ध

384 SWH7313190
नाव : दगडुबाई गोपाळ गेजगे
पतीचे नाव: गोपाळ गेजगे
घर क्रमांक : 34
वय : 61 लिंग : महिला
छायाचित्र उपलब्ध

385 SWH3615770
नाव : तातेराव रंगनाथ गेजगे
वडिलांचे नाव: रंगनाथ गेजगे
घर क्रमांक : 34
वय : 49 लिंग : पुरुष
छायाचित्र उपलब्ध

386 SWH3615788
नाव : राणुबाई तातेराव गेजगे
पतीचे नाव: तातेराव गेजगे
घर क्रमांक : 34
वय : 44 लिंग : महिला
छायाचित्र उपलब्ध

387 SWH7045529
नाव : विलास गोपाळ गेजगे
वडिलांचे नाव: गोपाळ गेजगे
घर क्रमांक : 34
वय : 35 लिंग : पुरुष
छायाचित्र उपलब्ध

388 LCQ1411164
नाव : तुकाराम गोपाल गेजने
वडिलांचे नाव: गोपाल गेजने
घर क्रमांक : 34
वय : 42 लिंग : पुरुष
छायाचित्र उपलब्ध

389 SWH8005019
नाव : मंजुळाबाई कोंडीबा गेजगे
पतीचे नाव: कोंडीबा गेजगे
घर क्रमांक : 35
वय : 64 लिंग : महिला
छायाचित्र उपलब्ध

390 SWH3534625
नाव : गोविंद कोंडीबा गेजगे
वडिलांचे नाव: कोंडीबा गेजगे
घर क्रमांक : 35
वय : 49 लिंग : पुरुष
छायाचित्र उपलब्ध

391 LCQ1411339
नाव : कांता गोविंद गेजगे
पतीचे नाव: गोविंद गेजगे
घर क्रमांक : 35
वय : 43 लिंग : महिला
छायाचित्र उपलब्ध

392 LCQ1433317
नाव : निवृत्ती कोंडीबा गेजगे
वडिलांचे नाव: कोंडीबा निवृत्ती गेजगे
घर क्रमांक : 35
वय : 40 लिंग : पुरुष
छायाचित्र उपलब्ध

393 SWH7093412
नाव : शोभा निवृत्ती गेजगे
पतीचे नाव: निवृत्ती गेजगे
घर क्रमांक : 35
वय : 35 लिंग : महिला
छायाचित्र उपलब्ध

394 SWH8420986
नाव : कोंडीबा गोविंद गेजगे
वडिलांचे नाव: गोविंद कोंडीबा गेजगे
घर क्रमांक : 35
वय : 27 लिंग : पुरुष
छायाचित्र उपलब्ध

395 SWH0403361
नाव : गिरजाबाई मारुती गेजगे
पतीचे नाव: मारुती गेजगे
घर क्रमांक : 36
वय : 59 लिंग : महिला
छायाचित्र उपलब्ध

396 LCQ1432988
नाव : दिगंबर मारोती गेजगे
वडिलांचे नाव: मारोती गेजने
घर क्रमांक : 36
वय : 40 लिंग : पुरुष
छायाचित्र उपलब्ध

397 LCQ1432699
नाव : विजयमाला दिगांबर गेजगे
पतीचे नाव: डिगांबर गेजने
घर क्रमांक : 36
वय : 37 लिंग : महिला
छायाचित्र उपलब्ध

398 SWH8420960
नाव : अश्रु कुशांबर गेजगे
पतीचे नाव: कुशांबर मारोती गेजगे
घर क्रमांक : 36
वय : 28 लिंग : महिला
छायाचित्र उपलब्ध

399 SWH8298994
नाव : ओमशिवा केशव गेजगे
वडिलांचे नाव: केशव गेजगे
घर क्रमांक : 36
वय : 25 लिंग : पुरुष
छायाचित्र उपलब्ध

400 SWH8005027
नाव : चंद्रभागा दत्ता गेजगे
वडिलांचे नाव: दत्ता गेजगे
घर क्रमांक : 37
वय : 76 लिंग : महिला
छायाचित्र उपलब्ध

401 SWH3535796
नाव : राम दत्ता गेजगे
वडिलांचे नाव: दत्ता गेजगे
घर क्रमांक : 37
वय : 46 लिंग : पुरुष
छायाचित्र उपलब्ध

402 LCQ1412147
नाव : लक्ष्मण दत्ता गेजगे
वडिलांचे नाव: दत्ता गेजगे
घर क्रमांक : 37
वय : 46 लिंग : पुरुष
छायाचित्र उपलब्ध

403 SWH3535903
नाव : सीता राम गेजगे
पतीचे नाव: रामा गेजगे
घर क्रमांक : 37
वय : 44 लिंग : महिला
छायाचित्र उपलब्ध

404 LCQ1412295
नाव : संगीता लक्ष्मण गेजगे
पतीचे नाव: लक्ष्मण दत्ता गेजगे
घर क्रमांक : 37
वय : 37 लिंग : महिला
छायाचित्र उपलब्ध

405 SWH8669194
नाव : योगेश राम गेजगे
वडिलांचे नाव: राम दत्ता गेजगे
घर क्रमांक : 37
वय : 22 लिंग : पुरुष
छायाचित्र उपलब्ध

406 SWH8005043
नाव : व्यंकटी हरीबा गेजगे
वडिलांचे नाव: हरीबा गेजगे
घर क्रमांक : 38
वय : 67 लिंग : पुरुष
छायाचित्र उपलब्ध

407 SWH8005035
नाव : अंकूश हरीबा गेजगे
वडिलांचे नाव: हरीबा गेजगे
घर क्रमांक : 38
वय : 56 लिंग : पुरुष
छायाचित्र उपलब्ध

408 SWH3535804
नाव : जिजाबाई अंकुश गेजगे
पतीचे नाव: अंकुश हरीबा गेजगे
घर क्रमांक : 38
वय : 47 लिंग : महिला
छायाचित्र उपलब्ध

409 SWH7703291
नाव : आशा आनंत गेजगे
पतीचे नाव: आनंत गेजगे
घर क्रमांक : 38
वय : 34 लिंग : महिला
छायाचित्र उपलब्ध

410 SWH8656829
नाव : हरीबा अंकुश गेजगे
वडिलांचे नाव: अंकुश हरीबा गेजगे
घर क्रमांक : 38
वय : 23 लिंग : पुरुष
छायाचित्र उपलब्ध

411 SWH8656803
नाव : सर्जेराव अंकुश गेजगे
वडिलांचे नाव: अंकुश हरीबा गेजगे
घर क्रमांक : 38
वय : 21 लिंग : पुरुष
छायाचित्र उपलब्ध

412 SWH8005050
नाव : जनाबाई अमृता गेजगे
पतीचे नाव: अमृता गेजगे
घर क्रमांक : 39
वय : 77 लिंग : महिला
छायाचित्र उपलब्ध

413 LCQ1433515
नाव : लक्ष्मण अमृता गेजगे
वडिलांचे नाव: अमृता गेजगे
घर क्रमांक : 39
वय : 46 लिंग : पुरुष
छायाचित्र उपलब्ध

414 LCQ1433507
नाव : चंद्रकला लक्ष्मण गेजगे
पतीचे नाव: लक्ष्मण गेजगे
घर क्रमांक : 39
वय : 42 लिंग : महिला
छायाचित्र उपलब्ध

415 SWH8653578
नाव : मंदाबाई पंडित गेजगे
पतीचे नाव: पंडित आम्रता गेजगे
घर क्रमांक : 39
वय : 31 लिंग : महिला
छायाचित्र उपलब्ध

416 SWH8005076
नाव : श्रीराम गणपती गेजगे
वडिलांचे नाव: गणपती गेजगे
घर क्रमांक : 40
वय : 78 लिंग : पुरुष
छायाचित्र उपलब्ध

417 SWH6645501
नाव : सागर भगवान गेजगे
वडिलांचे नाव: भगवान गेजगे
घर क्रमांक : 40
वय : 68 लिंग : महिला
छायाचित्र उपलब्ध

418 LCQ1412287
नाव : गंगाबाई श्रीराम गेजगे
पतीचे नाव: श्रीराम गेजगे
घर क्रमांक : 40
वय : 68 लिंग : महिला
छायाचित्र उपलब्ध

419 SWH3535853
नाव : कचरु गणपती गेजगे
वडिलांचे नाव: गणपती गेजगे
घर क्रमांक : 40
वय : 63 लिंग : पुरुष
छायाचित्र उपलब्ध

420 SWH0403460
नाव : धुरपती कचरु गेजगे
पतीचे नाव: कचरु गेजगे
घर क्रमांक : 40
वय : 58 लिंग : महिला
छायाचित्र उपलब्ध

421 LCQ1411305
नाव : गंगाधर भगवान गेजगे
वडिलांचे नाव: भगवान गेजगे
घर क्रमांक : 40
वय : 44 लिंग : पुरुष
छायाचित्र उपलब्ध

422 SWH8632630
नाव : राधा बळीराम गेजगे
पतीचे नाव: बळीराम भगवान गेजगे
घर क्रमांक : 40
वय : 43 लिंग : महिला
छायाचित्र उपलब्ध

423 LCQ1411297
नाव : कमल गंगाधर गेजगे
पतीचे नाव: गंगाधर गेजगे
घर क्रमांक : 40
वय : 42 लिंग : महिला
छायाचित्र उपलब्ध

424 SWH3535861
नाव : सुरेखा बालासाहेब गेजगे
पतीचे नाव: बालासाहेब कचरुबा गेजगे
घर क्रमांक : 40
वय : 41 लिंग : महिला
छायाचित्र उपलब्ध

425 SWH1298355
नाव : बालासाहेब कचरुबा गेजगे
वडिलांचे नाव: कचरुबा गणपती गेजगे
घर क्रमांक : 40
वय : 39 लिंग : पुरुष
छायाचित्र उपलब्ध

426 SWH8643777
नाव : रविकांत गंगाधर गेजगे
वडिलांचे नाव: गंगाधर भगवान गेजगे
घर क्रमांक : 40
वय : 21 लिंग : पुरुष
छायाचित्र उपलब्ध

427 LCQ1411156
नाव : प्रकाश भगवान गेजगे
वडिलांचे नाव: भगवान गेजने
घर क्रमांक : 40
वय : 44 लिंग : पुरुष
छायाचित्र उपलब्ध

428 SWH8623019
नाव : निर्मला प्रकाश गेजगे
पतीचे नाव: प्रकाश भगवान गेजगे
घर क्रमांक : 40
वय : 32 लिंग : महिला
छायाचित्र उपलब्ध

429 SWH7523483
नाव : चऊत्रा ज्ञानोबा गेजगे
पतीचे नाव: ज्ञानोबा गेजगे
घर क्रमांक : 40
वय : 30 लिंग : महिला
छायाचित्र उपलब्ध

430 SWH8005092
नाव : मथुराबाई शिवदास गेजगे
पतीचे नाव: शिवदास गेजगे
घर क्रमांक : 42
वय : 76 लिंग : महिला
छायाचित्र उपलब्ध

431 SWH8005084
नाव : शिवदास यादवराव गेजगे
वडिलांचे नाव: यादवराव गेजगे
घर क्रमांक : 42
वय : 76 लिंग : पुरुष
छायाचित्र उपलब्ध

432 LCQ1412709
नाव : धोंडीबा शिवदास गेजगे
वडिलांचे नाव: शिवदास गेजगे
घर क्रमांक : 42
वय : 51 लिंग : पुरुष
छायाचित्र उपलब्ध

433 SWH3535820
नाव : अर्चना धोंडीबा गेजगे
पतीचे नाव: धोंडीबा गेजगे
घर क्रमांक : 42
वय : 47 लिंग : महिला
छायाचित्र उपलब्ध

434 SWH7093529
नाव : सुनीता अनंत गेजगे
पतीचे नाव: अनंत शिवदास गेजगे
घर क्रमांक : 42
वय : 31 लिंग : महिला
छायाचित्र उपलब्ध

435 SWH8656191
नाव : राम धोंडीबा गेजगे
वडिलांचे नाव: धोंडीबा शिवदास गेजगे
घर क्रमांक : 42
वय : 25 लिंग : पुरुष
छायाचित्र उपलब्ध

436 SWH8656183
नाव : राहुल धोंडीबा गेजगे
वडिलांचे नाव: धोंडीबा शिवदास गेजगे
घर क्रमांक : 42
वय : 21 लिंग : पुरुष
छायाचित्र उपलब्ध

437 SWH7045909
नाव : आनंत शिवदास गेजगे
वडिलांचे नाव: शिवदास गेजगे
घर क्रमांक : 42
वय : 34 लिंग : पुरुष
छायाचित्र उपलब्ध

438 SWH0403519
नाव : भुजंगराव नारायण देवकते
वडिलांचे नाव: नारायण देवकते
घर क्रमांक : 44
वय : 64 लिंग : पुरुष
छायाचित्र उपलब्ध

439 SWH0403527
नाव : राहीबाई भुजंगराव देवकते
पतीचे नाव: भुजंगराव देवकते
घर क्रमांक : 44
वय : 64 लिंग : महिला
छायाचित्र उपलब्ध

440 SWH8006793
नाव : बाळू नारायण देवकते
वडिलांचे नाव: नारायण देवकते
घर क्रमांक : 44
वय : 63 लिंग : पुरुष
छायाचित्र उपलब्ध

441 SWH7480064
नाव : शालूबाई बाळू देवकते
पतीचे नाव: बालू देवकते
घर क्रमांक : 44
वय : 58 लिंग : महिला
छायाचित्र उपलब्ध

442 LCQ1433481
नाव : शिवाजी नारायण देवकते
वडिलांचे नाव: नारायण देवकते
घर क्रमांक : 44
वय : 58 लिंग : पुरुष
छायाचित्र उपलब्ध

443 SWH8006777
नाव : विमलबाई देवकते
पतीचे नाव: शिवाजी देवकते
घर क्रमांक : 44
वय : 55 लिंग : महिला
छायाचित्र उपलब्ध

444 SWH7211345
नाव : कृष्णा बालाजी देवकते
वडिलांचे नाव: बालाजी देवकते
घर क्रमांक : 44
वय : 30 लिंग : पुरुष
छायाचित्र उपलब्ध

445 SWH8327827
नाव : लक्ष्मण शिवाजी देवकते
वडिलांचे नाव: शिवाजी नारायण देवकते
घर क्रमांक : 44
वय : 27 लिंग : पुरुष
छायाचित्र उपलब्ध

446 SWH8622995
नाव : राम बालाजी देवकते
वडिलांचे नाव: बाळू नारायण देवकते
घर क्रमांक : 44
वय : 25 लिंग : पुरुष
छायाचित्र उपलब्ध

447 SWH8668550
नाव : प्रतीक्षा लक्ष्मण देवकते
पतीचे नाव: लक्ष्मण शिवाजी देवकते
घर क्रमांक : 44
वय : 22 लिंग : महिला
छायाचित्र उपलब्ध

448 LCQ1411180
नाव : जीजाबाई बाबुराव गेजगे
पतीचे नाव: बाबुराव गेजगे
घर क्रमांक : 45
वय : 71 लिंग : महिला
छायाचित्र उपलब्ध

449 LCQ1433036
नाव : दशरथ बाबुराव गेजगे
वडिलांचे नाव: बाबुराव गेजगे
घर क्रमांक : 45
वय : 49 लिंग : पुरुष
छायाचित्र उपलब्ध

450 LCQ1411255
नाव : छाया दशरथ गेजगे
पतीचे नाव: दशरथ गेजगे
घर क्रमांक : 45
वय : 43 लिंग : महिला
छायाचित्र उपलब्ध

451 SWH1276898
नाव : साधु किशन गेजगे
वडिलांचे नाव: किशन गेजगे
घर क्रमांक : 46
वय : 63 लिंग : पुरुष
छायाचित्र उपलब्ध

452 LCQ0667410
नाव : वैजनाथ किशन गेजगे
वडिलांचे नाव: किशन गेजगे
घर क्रमांक : 46
वय : 55 लिंग : पुरुष
छायाचित्र उपलब्ध

453 SWH0403599
नाव : हौसाबाई वैजनाथ गेजगे
पतीचे नाव: वैजनाथ गेजगे
घर क्रमांक : 46
वय : 51 लिंग : महिला
छायाचित्र उपलब्ध

454 SWH8005126
नाव : धोंडीबा किशन गेजगे
वडिलांचे नाव: किशन गेजगे
घर क्रमांक : 46
वय : 51 लिंग : पुरुष
छायाचित्र उपलब्ध

455 SWH8781767
नाव : नागेश धोंडीबा गेजगे
वडिलांचे नाव: धोंडीबा किशन गेजगे
घर क्रमांक : 46
वय : 29 लिंग : पुरुष
छायाचित्र उपलब्ध

456 LCQ1412279
नाव : कांता धोंडीबा गेजगे
पतीचे नाव: धोंडीबा गेजगे
घर क्रमांक : 46
वय : 46 लिंग : महिला
छायाचित्र उपलब्ध

457 SWH7374838
नाव : लहुदास साधू गेजगे
वडिलांचे नाव: साधू किशन गेजगे
घर क्रमांक : 46
वय : 32 लिंग : पुरुष
छायाचित्र उपलब्ध

458 SWH8422743
नाव : सुरेश वैजनाथ गेजगे
वडिलांचे नाव: वैजनाथ किशन गेजगे
घर क्रमांक : 46
वय : 30 लिंग : पुरुष
छायाचित्र उपलब्ध

459 SWH8440604
नाव : पूजा सुरेश गेजगे
पतीचे नाव: सुरेश वैजनाथ गेजगे
घर क्रमांक : 46
वय : 25 लिंग : महिला
छायाचित्र उपलब्ध

460 SWH8440612
नाव : सिद्धेश्वर वैजनाथ गेजगे
वडिलांचे नाव: वैजनाथ किशन गेजगे
घर क्रमांक : 46
वय : 24 लिंग : पुरुष
छायाचित्र उपलब्ध

461 SWH8440562
नाव : शोभा लहुदास गेजगे
पतीचे नाव: लहुदास साधू गेजगे
घर क्रमांक : 46
वय : 23 लिंग : महिला
छायाचित्र उपलब्ध

462 SWH8005134
नाव : माधव किशन गेजगे
वडिलांचे नाव: किशन गेजगे
घर क्रमांक : 47
वय : 67 लिंग : पुरुष
छायाचित्र उपलब्ध

463 SWH8005142
नाव : महानंदा माधव गेजगे
पतीचे नाव: माधव गेजगे
घर क्रमांक : 47
वय : 64 लिंग : महिला
छायाचित्र उपलब्ध

464 SWH7313208
नाव : राधाजी माधव गेजगे
वडिलांचे नाव: माधव गेजगे
घर क्रमांक : 47
वय : 36 लिंग : पुरुष
छायाचित्र उपलब्ध

465 SWH3535838
नाव : विजयमाला केशव गेजगे
पतीचे नाव: केशव गेजगे
घर क्रमांक : 48
वय : 47 लिंग : महिला
छायाचित्र उपलब्ध

466 SWH6530471
नाव : संजय दिनाजी गेजगे
वडिलांचे नाव: दिनाजी गेजगे
घर क्रमांक : 48ए
वय : 35 लिंग : पुरुष
छायाचित्र उपलब्ध

467 SWH6530463
नाव : उर्मिला संजय गेजगे
पतीचे नाव: संजय दिनाजी गेजगे
घर क्रमांक : 48ए
वय : 34 लिंग : महिला
छायाचित्र उपलब्ध

468 SWH8559353
नाव : काशी संजय गेजगे
पतीचे नाव: संजय दिनाजी गेजगे
घर क्रमांक : 48ए
वय : 23 लिंग : महिला
छायाचित्र उपलब्ध

469 SWH8227381
नाव : स्वप्निल नागोराव बोन्नर
वडिलांचे नाव: नागोराव बोन्नर
घर क्रमांक : 49
वय : 28 लिंग : पुरुष
छायाचित्र उपलब्ध

470 SWH0403618
नाव : नागोराव यशवंतराव बोन्नर
वडिलांचे नाव: यशवंतराव बोन्नर
घर क्रमांक : 49
वय : 55 लिंग : पुरुष
छायाचित्र उपलब्ध

471 LCQ1412865
नाव : संगिता नागोराव बोन्नर
पतीचे नाव: नागोराव बोन्नर
घर क्रमांक : 49
वय : 51 लिंग : महिला
छायाचित्र उपलब्ध

472 SWH8005167
नाव : रेणुकादास यशवंतराव बोन्नर
वडिलांचे नाव: यशवंतराव बोन्नर
घर क्रमांक : 49
वय : 50 लिंग : पुरुष
छायाचित्र उपलब्ध

473 SWH0403634
नाव : दिगांबर किशनराव बोन्नर
वडिलांचे नाव: किशनराव बोन्नर
घर क्रमांक : 50
वय : 76 लिंग : पुरुष
छायाचित्र उपलब्ध

474 SWH0403642
नाव : कौशल्याबाई दिगांबर बोन्नर
पतीचे नाव: दिगांबर बोन्नर
घर क्रमांक : 50
वय : 65 लिंग : महिला
छायाचित्र उपलब्ध

475 LCQ1412592
नाव : रामकिशन दिगांबर बोन्नर
वडिलांचे नाव: दिगांबर बोन्नर
घर क्रमांक : 50
वय : 49 लिंग : पुरुष
छायाचित्र उपलब्ध

476 SWH3615796
नाव : उद्धव दिगांबर बोन्नर
वडिलांचे नाव: दिगांबर बोन्नर
घर क्रमांक : 50
वय : 47 लिंग : पुरुष
छायाचित्र उपलब्ध

477 SWH1220524
नाव : रिना रामकिशन बोन्नर
पतीचे नाव: रामकिसन बोन्नर
घर क्रमांक : 50
वय : 41 लिंग : महिला
छायाचित्र उपलब्ध

478 LCQ1412584
नाव : जयश्री दिगंबर बोन्नर
वडिलांचे नाव: दिगंबर बोन्नर
घर क्रमांक : 50
वय : 41 लिंग : महिला
छायाचित्र उपलब्ध

479 SWH7480429
नाव : मिरा उध्दव बोन्नर
पतीचे नाव: उध्दव बोन्नर
घर क्रमांक : 50
वय : 31 लिंग : महिला
छायाचित्र उपलब्ध

480 LCQ1412410
नाव : परमेश्वर वैजनाथ बोनार
वडिलांचे नाव: वैजनाथ बोनार
घर क्रमांक : 51
वय : 42 लिंग : पुरुष
छायाचित्र उपलब्ध

481 SWH0403668
नाव : वैजनाथ दत्तराव बोन्नर
वडिलांचे नाव: दत्तराव बोन्नर
घर क्रमांक : 51
वय : 68 लिंग : पुरुष
छायाचित्र उपलब्ध

482 SWH0403678
नाव : धोंडूबाई वैजनाथ बोन्नर
पतीचे नाव: वैजनाथ बोन्नर
घर क्रमांक : 51
वय : 65 लिंग : महिला
छायाचित्र उपलब्ध

483 LCQ1412451
नाव : इश्वर वैजनाथ बोन्नर
वडिलांचे नाव: वैजनाथ बोन्नर
घर क्रमांक : 51
वय : 44 लिंग : पुरुष
छायाचित्र उपलब्ध

484 LCQ1411388
नाव : रामेश्वर वैजनाथ बोन्नर
वडिलांचे नाव: वैजनाथ बोन्नर
घर क्रमांक : 51
वय : 41 लिंग : पुरुष
छायाचित्र उपलब्ध

485 LCQ1412402
नाव : कविता इश्वर बोन्नर
पतीचे नाव: इश्वर बोन्नर
घर क्रमांक : 51
वय : 40 लिंग : महिला
छायाचित्र उपलब्ध

486 SWH6854251
नाव : वर्षा परमेश्वर बोन्नर
पतीचे नाव: परमेश्वर बोन्नर
घर क्रमांक : 51
वय : 33 लिंग : महिला
छायाचित्र उपलब्ध

487 SWH7144652
नाव : कांचन रामेश्वर बोन्नर
पतीचे नाव: रामेश्वर बोन्नर
घर क्रमांक : 51
वय : 29 लिंग : महिला
छायाचित्र उपलब्ध

488 SWH8440570
नाव : गंगाधर ईश्वर बोन्नर
वडिलांचे नाव: ईश्वर वैजनाथ बोन्नर
घर क्रमांक : 51
वय : 22 लिंग : पुरुष
छायाचित्र उपलब्ध

489 SWH0403698
नाव : लक्ष्मीबाई धोंडीबा जुबरे
पतीचे नाव: धोंडीबा जुबरे
घर क्रमांक : 52
वय : 71 लिंग : महिला
छायाचित्र उपलब्ध

490 LCQ1411446
नाव : मंगल अंकुश जुबरे
पतीचे नाव: अंकुश धोंडीबा जुबरे
घर क्रमांक : 52
वय : 39 लिंग : महिला
छायाचित्र उपलब्ध

491 SWH8440596
नाव : कोमल अंकुश जुबरे
वडिलांचे नाव: अंकुश धोंडीबा जुबरे
घर क्रमांक : 52
वय : 22 लिंग : महिला
छायाचित्र उपलब्ध

492 SWH0403688
नाव : धोंडीबा मसनाजी जुबरे
वडिलांचे नाव: मसनाजी जुबरे
घर क्रमांक : 52
वय : 73 लिंग : पुरुष
छायाचित्र उपलब्ध

493 LCQ1411396
नाव : राजाभाऊ धोंडीबा जुबरे
वडिलांचे नाव: धोंडीबा जुबरे
घर क्रमांक : 52
वय : 46 लिंग : पुरुष
छायाचित्र उपलब्ध

494 LCQ1411321
नाव : अंकुश धोंडीबा जुबरे
वडिलांचे नाव: धोंडीबा जुबरे
घर क्रमांक : 52
वय : 42 लिंग : पुरुष
छायाचित्र उपलब्ध

495 LCQ1411198
नाव : मुरलीधर धोंडिबा जुबरे
वडिलांचे नाव: धोंडीबा मसनाजी जुबरे
घर क्रमांक : 52
वय : 40 लिंग : पुरुष
छायाचित्र उपलब्ध

496 SWH6854269
नाव : प्रियंका मुरलीधर जुबरे
पतीचे नाव: मुरलीधर जुबरे
घर क्रमांक : 52
वय : 31 लिंग : महिला
छायाचित्र उपलब्ध

497 LCQ1411438
नाव : रंजना राजेभाऊ जुबरे
पतीचे नाव: राजेभाऊ धोंडीबा जुबरे
घर क्रमांक : 52
वय : 42 लिंग : महिला
छायाचित्र उपलब्ध

498 SWH8005175
नाव : बाबुराव तुळशीरा सलगर
वडिलांचे नाव: तुळशीराम सलगर
घर क्रमांक : 53
वय : 68 लिंग : पुरुष
छायाचित्र उपलब्ध

499 LCQ1432905
नाव : सुनंदाबाई बाबुराव सलगर
पतीचे नाव: बाबुराव तुळशीराम सलगर
घर क्रमांक : 53
वय : 65 लिंग : महिला
छायाचित्र उपलब्ध

500 LCQ1411503
नाव : नारायण बाबुराव सलगर
वडिलांचे नाव: बाबुराव सलगर
घर क्रमांक : 53
वय : 40 लिंग : पुरुष
छायाचित्र उपलब्ध

501 LCQ1412055
नाव : आरुणा नारायण सलगर
पतीचे नाव: नारायण सलगर
घर क्रमांक : 53
वय : 37 लिंग : महिला
छायाचित्र उपलब्ध

502 LCQ1412113
नाव : अहिल्याबाई गिरजाप्पा धुळगुंडे
पतीचे नाव: गिरजाप्पा धुळगुंडे
घर क्रमांक : 54
वय : 55 लिंग : महिला
छायाचित्र उपलब्ध

503 SWH8610842
नाव : व्यंकटेश राजाराम राठोड़
वडिलांचे नाव: राजाराम राठोड़
घर क्रमांक : 55
वय : 22 लिंग : पुरुष
छायाचित्र उपलब्ध

504 LCQ0667642
नाव : कुसुमाबाई दत्तराव सलगर
पतीचे नाव: दत्तराव सलगर
घर क्रमांक : 55
वय : 68 लिंग : महिला
छायाचित्र उपलब्ध

505 SWH7313216
नाव : तुळसीदास दत्तराव सलगर
वडिलांचे नाव: दत्तराव सलगर
घर क्रमांक : 55
वय : 35 लिंग : पुरुष
छायाचित्र उपलब्ध

506 SWH0403717
नाव : संताबाई भानुदास कुंडगीर
पतीचे नाव: भानुदास कुंडगीर
घर क्रमांक : 56
वय : 78 लिंग : महिला
छायाचित्र उपलब्ध

507 SWH0403725
नाव : मारुती भानुदास कुंडगीर
वडिलांचे नाव: भानुदास कुंडगीर
घर क्रमांक : 56
वय : 58 लिंग : पुरुष
छायाचित्र उपलब्ध

508 SWH0403741
नाव : भागुराम भानुदास कुंडगीर
वडिलांचे नाव: भानुदास कुंडगीर
घर क्रमांक : 56
वय : 56 लिंग : पुरुष
छायाचित्र उपलब्ध

509 SWH0403757
नाव : अनिता भागुराम कुंडगीर
पतीचे नाव: भागुराम कुंडगीर
घर क्रमांक : 56
वय : 51 लिंग : महिला
छायाचित्र उपलब्ध

510 SWH8005183
नाव : राधा मारोती कुंडगिर
पतीचे नाव: मारुती कुंडगीर
घर क्रमांक : 56
वय : 53 लिंग : महिला
छायाचित्र उपलब्ध

511 SWH3615812
नाव : भाऊसाहेब माणीकराव कुंडगीर
वडिलांचे नाव: माणिकराव कुंडगिर
घर क्रमांक : 57
वय : 57 लिंग : पुरुष
छायाचित्र उपलब्ध

512 LCQ1412212
नाव : रावसाहेब मानिकराव कुंडगीर
वडिलांचे नाव: मानिकराव कुंडगीर
घर क्रमांक : 57
वय : 47 लिंग : पुरुष
छायाचित्र उपलब्ध

513 SWH7093388
नाव : सुमित्रा रावसाहेब कुंडगिर
पतीचे नाव: रावसाहेब माणिकराव कुंडगिर
घर क्रमांक : 57
वय : 40 लिंग : महिला
छायाचित्र उपलब्ध

514 SWH8327835
नाव : विष्णू कुंडगिर
वडिलांचे नाव: मुंजाजी कुंडगिर
घर क्रमांक : 58
वय : 25 लिंग : पुरुष
छायाचित्र उपलब्ध

515 LCQ1433325
नाव : अंजना सदाशिव कुंडगीर
पतीचे नाव: सदाशिव नारायण कुंडगीर
घर क्रमांक : 58
वय : 55 लिंग : महिला
छायाचित्र उपलब्ध

516 SWH8005241
नाव : सदाशिव नारायणराव कुंडगीर
वडिलांचे नाव: नारायणराव कुंडगीर
घर क्रमांक : 58
वय : 51 लिंग : पुरुष
छायाचित्र उपलब्ध

517 LCQ1412774
नाव : रंजना मुंजाजी कुंडगीर
पतीचे नाव: मुंजाजी कुंडगीर
घर क्रमांक : 58
वय : 49 लिंग : महिला
छायाचित्र उपलब्ध

518 SWH8005209
नाव : नारायण हनुमंत कुंडगिर
वडिलांचे नाव: हनुमंत कुंडगीर
घर क्रमांक : 58
वय : 83 लिंग : पुरुष
छायाचित्र उपलब्ध

519 SWH7703168
नाव : अनिकेत सदाशिव कुंडगीर
वडिलांचे नाव: सदाशिव नारायणराव कुंडगीर
घर क्रमांक : ५८
वय : 27 लिंग : पुरुष
छायाचित्र उपलब्ध

520 SWH8271074
नाव : अंकिता कुंडगिर
वडिलांचे नाव: सदाशिव कुंडगिर
घर क्रमांक : 58
वय : 25 लिंग : महिला
छायाचित्र उपलब्ध

521 SWH8227472
नाव : भाऊसाहेब व्यंकटी वाघमोडे
वडिलांचे नाव: व्यंकटी वाघमोडे
घर क्रमांक : 58
वय : 24 लिंग : पुरुष
छायाचित्र उपलब्ध

522 LCQ1411867
नाव : मीनाक्षी व्यंकटी वाघमोडे
पतीचे नाव: व्यंकटी वाघमोडे
घर क्रमांक : 58-अ
वय : 46 लिंग : महिला
छायाचित्र उपलब्ध

523 LCQ0667766
नाव : गुलाबराव माधवराव कुंडगीर
वडिलांचे नाव: माधवराव कुंडगीर
घर क्रमांक : 59
वय : 73 लिंग : पुरुष
छायाचित्र उपलब्ध

524 LCQ0667774
नाव : सुमनबाई गुलाबराव कुंडगीर
पतीचे नाव: गुलाबराव कुंडगीर
घर क्रमांक : 59
वय : 68 लिंग : महिला
छायाचित्र उपलब्ध

525 LCQ0667782
नाव : संभुदेव गुलाबराव कुंडगीर
वडिलांचे नाव: गुलाबराव माधवराव कुंडगीर
घर क्रमांक : 59
वय : 50 लिंग : पुरुष
छायाचित्र उपलब्ध

526 LCQ1411859
नाव : सुधाकर गुलाबराव कुंडगीर
वडिलांचे नाव: गुलाबराव कुंडगीर
घर क्रमांक : 59
वय : 43 लिंग : पुरुष
छायाचित्र उपलब्ध

527 LCQ1412881
नाव : सुमित्रा संभुदेव कुंडगीर
पतीचे नाव: संभुदेव गुलाबराव कुंडगीर
घर क्रमांक : 59
वय : 42 लिंग : महिला
छायाचित्र उपलब्ध

528 SWH1303189
नाव : सरीता सुधाकर कुंडगीर
पतीचे नाव: सुधाकर कुंडगीर
घर क्रमांक : 59
वय : 36 लिंग : महिला
छायाचित्र उपलब्ध

529 SWH7480452
नाव : वैशाली युवराज कुंडगीर
पतीचे नाव: युवराज गुलाबराव कुंडगिर
घर क्रमांक : 59
वय : 31 लिंग : महिला
छायाचित्र उपलब्ध

530 SWH8562852
नाव : शशांक संभुदेव कुंडगीर
वडिलांचे नाव: संभुदेव गुलाबराव कुंडगीर
घर क्रमांक : 59
वय : 22 लिंग : पुरुष
छायाचित्र उपलब्ध

531 SWH7703192
नाव : बालाजी वामन राठोड
वडिलांचे नाव: वामन राठोड
घर क्रमांक : ५९
वय : 32 लिंग : पुरुष
छायाचित्र उपलब्ध

532 SWH7703200
नाव : ललीता बालाजी राठोड
पतीचे नाव: बालाजी राठोड
घर क्रमांक : ५९
वय : 26 लिंग : महिला
छायाचित्र उपलब्ध

533 SWH7703135
नाव : पुजा विठ्ठल राठोड
पतीचे नाव: विठ्ठल राठोड
घर क्रमांक : ५९
वय : 26 लिंग : महिला
छायाचित्र उपलब्ध

534 LCQ1412360
नाव : लक्ष्मी माधव कुंडगीर
पतीचे नाव: माधव कुंडगीर
घर क्रमांक : 60
वय : 70 लिंग : महिला
छायाचित्र उपलब्ध

535 SWH8005258
नाव : महादेव नारायण कुंडगीर
वडिलांचे नाव: नारायण कुंडगीर
घर क्रमांक : 60
वय : 50 लिंग : पुरुष
छायाचित्र उपलब्ध

536 LCQ1412261
नाव : शालुबाई संग्राम कुंडगीर
पतीचे नाव: संग्राम कुंडगीर
घर क्रमांक : 61
वय : 63 लिंग : महिला
छायाचित्र उपलब्ध

537 LCQ1411115
नाव : अर्जुन संतराम कुंडगिर
वडिलांचे नाव: संतराम कुंडगिर
घर क्रमांक : 61
वय : 48 लिंग : पुरुष
छायाचित्र उपलब्ध

538 LCQ1410869
नाव : दशरथ संतराम कुंडगीर
वडिलांचे नाव: संतराम कुंडगीर
घर क्रमांक : 61
वय : 45 लिंग : पुरुष
छायाचित्र उपलब्ध

539 LCQ1412386
नाव : शिल्पा अर्जुन कुंडगीर
पतीचे नाव: अर्जुन कुंडगीर
घर क्रमांक : 61
वय : 44 लिंग : महिला
छायाचित्र उपलब्ध

540 SWH8225732
नाव : छाया दशरथ कुंडगिर
पतीचे नाव: दशरथ कुंडगिर
घर क्रमांक : 61
वय : 38 लिंग : महिला
छायाचित्र उपलब्ध

541 SWH7045552
नाव : ज्ञानोबा संतराम कुंडगीर
वडिलांचे नाव: संतराम कुंडगीर
घर क्रमांक : 61
वय : 37 लिंग : पुरुष
छायाचित्र उपलब्ध

542 SWH8005274
नाव : त्र्यंबक निवृत्ती कुंडगीर
वडिलांचे नाव: निवृत्ती कुंडगीर
घर क्रमांक : 63
वय : 70 लिंग : पुरुष
छायाचित्र उपलब्ध

543 LCQ0667873
नाव : दगडुबाई त्र्यंबक कुंडगीर
पतीचे नाव: त्र्यंबक कुंडगीर
घर क्रमांक : 63
वय : 65 लिंग : महिला
छायाचित्र उपलब्ध

544 SWH8005282
नाव : सुमनबाई ज्ञानोबा कुंडगीर
पतीचे नाव: ज्ञानोबा कुंडगीर
घर क्रमांक : 63
वय : 61 लिंग : महिला
छायाचित्र उपलब्ध

545 LCQ1433168
नाव : अंकुश निवृत्ती कुंडगीर
वडिलांचे नाव: निवृत्ती कुंडगीर
घर क्रमांक : 63
वय : 58 लिंग : पुरुष
छायाचित्र उपलब्ध

546 SWH8005266
नाव : शिवाजी निवृत्ती कुंडगीर
वडिलांचे नाव: निवृत्ती कुंडगीर
घर क्रमांक : 63
वय : 56 लिंग : पुरुष
छायाचित्र उपलब्ध

547 SWH8005290
नाव : अनंता निवृत्ती कुंडगीर
वडिलांचे नाव: निवृत्ती कुंडगीर
घर क्रमांक : 63
वय : 51 लिंग : पुरुष
छायाचित्र उपलब्ध

548 LCQ1411974
नाव : शेषकला अनंता कुंडगीर
पतीचे नाव: अनंता कुंडगीर
घर क्रमांक : 63
वय : 50 लिंग : महिला
छायाचित्र उपलब्ध

549 LCQ1411743
नाव : कुशावती शीवाजी कुंडगीर
पतीचे नाव: शीवाजी कुंडगीर
घर क्रमांक : 63
वय : 49 लिंग : महिला
छायाचित्र उपलब्ध

550 LCQ1433416
नाव : वसंत त्र्यंबक कुंडगीर
वडिलांचे नाव: त्र्यंबक कुंडगीर
घर क्रमांक : 63
वय : 43 लिंग : पुरुष
छायाचित्र उपलब्ध

551 SWH7045594
नाव : रेणुका वसंत कुंडॅगीर
पतीचे नाव: वसंत कुंडगीर
घर क्रमांक : 63
वय : 34 लिंग : महिला
छायाचित्र उपलब्ध

552 SWH7045768
नाव : अतुल पांडुरंग कुंडगीर
वडिलांचे नाव: पांडुरंग कुंडगीर
घर क्रमांक : 63
वय : 31 लिंग : पुरुष
छायाचित्र उपलब्ध

553 SWH8657033
नाव : विनायक ज्ञानोबा कुंडगिर
वडिलांचे नाव: ज्ञानोबा निवृत्ती कुंडगिर
घर क्रमांक : 63
वय : 27 लिंग : पुरुष
छायाचित्र उपलब्ध

554 SWH7816317
नाव : संतोष कुंडगिर
वडिलांचे नाव: शिवाजी कुंडगिर
घर क्रमांक : 63
वय : 28 लिंग : पुरुष
छायाचित्र उपलब्ध

555 SWH8440588
नाव : स्वाती अतुल कुंडगिर
पतीचे नाव: अतुल पांडुरंग कुंडगिर
घर क्रमांक : 63
वय : 22 लिंग : महिला
छायाचित्र उपलब्ध

556 SWH8563553
नाव : विशाल वसंत कुंडगिर
वडिलांचे नाव: वसंत त्र्यंबक कुंडगिर
घर क्रमांक : 63
वय : 22 लिंग : पुरुष
छायाचित्र उपलब्ध

557 LCQ1410950
नाव : शाम उत्तमराव देवकते
वडिलांचे नाव: उत्तमराव देवकते
घर क्रमांक : 64
वय : 45 लिंग : पुरुष
छायाचित्र उपलब्ध

558 LCQ1411057
नाव : संगिता शाम देवकते
पतीचे नाव: शाम देवकते
घर क्रमांक : 64
वय : 40 लिंग : महिला
छायाचित्र उपलब्ध

559 LCQ1412725
नाव : आसाराम देवकते
वडिलांचे नाव: उत्तमराव देवकते
घर क्रमांक : 64
वय : 40 लिंग : पुरुष
छायाचित्र उपलब्ध

560 SWH1298397
नाव : पद्मजा आसाराम देवकते
पतीचे नाव: आसाराम देवकते
घर क्रमांक : 64
वय : 38 लिंग : महिला
छायाचित्र उपलब्ध

561 LCQ1411495
नाव : नंदकिशोर उत्तमराव देवकते
वडिलांचे नाव: उत्तम देवकते
घर क्रमांक : 64
वय : 37 लिंग : पुरुष
छायाचित्र उपलब्ध

562 SWH7374879
नाव : शिल्पा नंदकुमार देवकते
पतीचे नाव: नंदकुमार देवकते
घर क्रमांक : 64
वय : 34 लिंग : महिला
छायाचित्र उपलब्ध

563 LCQ1411065
नाव : गंगाबाई रामजी कुंडगिर
पतीचे नाव: रामजी कुंडगिर
घर क्रमांक : 64
वय : 71 लिंग : महिला
छायाचित्र उपलब्ध

564 SWH1220540
नाव : करुणाबाई बालासाहेब कुंडगीर
पतीचे नाव: बालासाहेब कुंडगीर
घर क्रमांक : 64
वय : 59 लिंग : महिला
छायाचित्र उपलब्ध

565 LCQ1432814
नाव : अजय बालासाहेब कुंडगिर
वडिलांचे नाव: बालासाहेब रामराव कुंडगिर
घर क्रमांक : 64
वय : 38 लिंग : पुरुष
छायाचित्र उपलब्ध

566 SWH1220532
नाव : बालासाहेब रामराव कुंडगिर
वडिलांचे नाव: रामराव कुंडगिर
घर क्रमांक : 64
वय : 63 लिंग : पुरुष
छायाचित्र उपलब्ध

567 SWH7816275
नाव : स्नेहा कुंडगिर
पतीचे नाव: अजय बालासाहेब कुंडगिर
घर क्रमांक : 64
वय : 31 लिंग : महिला
छायाचित्र उपलब्ध

568 SWH8005316
नाव : धोंडुबाई भगवान सोडगीर
पतीचे नाव: भगवान सोडगीर
घर क्रमांक : 65
वय : 59 लिंग : महिला
छायाचित्र उपलब्ध

569 SWH8440547
नाव : शशिकांत भगवान सोडगीर
आईचे नाव: धोंडूबाई भगवान सोडगीर
घर क्रमांक : 65
वय : 23 लिंग : पुरुष
छायाचित्र उपलब्ध

570 SWH7045610
नाव : वर्षा हनुमान भालेकर
पतीचे नाव: हनुमान माधव भालेकर
घर क्रमांक : 66
वय : 42 लिंग : महिला
छायाचित्र उपलब्ध

571 LCQ0667956
नाव : सोपानराव विठ्ठलराव सोडगीर
वडिलांचे नाव: विठ्ठलराव सोडगीर
घर क्रमांक : 66
वय : 68 लिंग : पुरुष
छायाचित्र उपलब्ध

572 LCQ0667964
नाव : रुकमीनबाई सोपान सोडगीर
पतीचे नाव: सोपान सोडगीर
घर क्रमांक : 66
वय : 65 लिंग : महिला
छायाचित्र उपलब्ध

573 LCQ1412832
नाव : नवनाथ विठल सोडगीर
वडिलांचे नाव: विठल सोडगीर
घर क्रमांक : 66
वय : 63 लिंग : पुरुष
छायाचित्र उपलब्ध

574 LCQ1410901
नाव : अंगद सोपान सोडगीर
वडिलांचे नाव: सोपान सोडगीर
घर क्रमांक : 66
वय : 36 लिंग : पुरुष
छायाचित्र उपलब्ध

575 SWH7479991
नाव : मुंजाजी सोपानराव सोडगीर
वडिलांचे नाव: सोपानराव सोडगीर
घर क्रमांक : 66
वय : 32 लिंग : पुरुष
छायाचित्र उपलब्ध

576 SWH7703366
नाव : संभूदेव सोडगीर
वडिलांचे नाव: नवनाथ सोडगीर
घर क्रमांक : 66
वय : 26 लिंग : पुरुष
छायाचित्र उपलब्ध

577 SWH8005324
नाव : विठ्ठल आप्पाराव सोडगीर
वडिलांचे नाव: आप्पाराव सोडगीर
घर क्रमांक : 67
वय : 51 लिंग : पुरुष
छायाचित्र उपलब्ध

578 SWH7313224
नाव : सुरेखा विठ्ठल सोडगीर
पतीचे नाव: विठ्ठल सोडगीर
घर क्रमांक : 67
वय : 46 लिंग : महिला
छायाचित्र उपलब्ध

579 SWH7313232
नाव : राजाराम आप्पाराव सोडगीर
वडिलांचे नाव: आप्पाराव सोडगीर
घर क्रमांक : 67
वय : 40 लिंग : पुरुष
छायाचित्र उपलब्ध

580 SWH7420904
नाव : रोहिदास विट्ठल सोडगीर
वडिलांचे नाव: विट्ठल सोडगीर
घर क्रमांक : 67
वय : 29 लिंग : पुरुष
छायाचित्र उपलब्ध

581 LCQ0668004
नाव : दत्तराव भागोजी कुंडगीर
वडिलांचे नाव: भागोजी कुंडगीर
घर क्रमांक : 68
वय : 68 लिंग : पुरुष
छायाचित्र उपलब्ध

582 LCQ0668012
नाव : कमलबाई दत्तराव कुंडगीर
पतीचे नाव: दत्तराव कुंडगीर
घर क्रमांक : 68
वय : 65 लिंग : महिला
छायाचित्र उपलब्ध

583 LCQ1412824
नाव : ध्रुपताबाई नवनाथ सोडगीर
पतीचे नाव: नवनाथ सोडगीर
घर क्रमांक : 69
वय : 49 लिंग : महिला
छायाचित्र उपलब्ध

584 LCQ1412618
नाव : पार्वतीबाई बालासाहेब कुंडगीर
पतीचे नाव: बालासाहेब कुंडगीर
घर क्रमांक : 71
वय : 64 लिंग : महिला
छायाचित्र उपलब्ध

585 SWH6854244
नाव : लक्ष्मन बालाजी कुंडगीर
वडिलांचे नाव: बालाजी कुंडगीर
घर क्रमांक : 71
वय : 40 लिंग : पुरुष
छायाचित्र उपलब्ध

586 SWH6854236
नाव : राम बालाजी कुंडगीर
वडिलांचे नाव: बालाजी कुंडगीर
घर क्रमांक : 71
वय : 35 लिंग : पुरुष
छायाचित्र उपलब्ध

587 SWH8659823
नाव : शिवकांता बालासाहेब कुंडगिर
वडिलांचे नाव: बालासाहेब पाराजी कुंडगिर
घर क्रमांक : 71
वय : 26 लिंग : महिला
छायाचित्र उपलब्ध

588 SWH8005357
नाव : समींद्रबाई गंगाराम राउत
पतीचे नाव: गंगाराम राउत
घर क्रमांक : 72
वय : 83 लिंग : महिला
छायाचित्र उपलब्ध

589 SWH0403907
नाव : तूकाराम गंगाराम राउत
वडिलांचे नाव: गंगाराम राउत
घर क्रमांक : 72
वय : 55 लिंग : पुरुष
छायाचित्र उपलब्ध

590 SWH0403915
नाव : यमुनाबाई तूकाराम राउत
पतीचे नाव: तूकाराम राउत
घर क्रमांक : 72
वय : 52 लिंग : महिला
छायाचित्र उपलब्ध

591 SWH8005365
नाव : सुर्यकांत गंगाराम राउत
वडिलांचे नाव: गंगाराम राउत
घर क्रमांक : 72
वय : 50 लिंग : पुरुष
छायाचित्र उपलब्ध

592 LCQ1412378
नाव : जनाबाई सुर्यकांत राऊत
पतीचे नाव: सुर्यकांत राऊत
घर क्रमांक : 72
वय : 49 लिंग : महिला
छायाचित्र उपलब्ध

593 SWH7313240
नाव : यादव तुकाराम राऊत
वडिलांचे नाव: तुकाराम राऊत
घर क्रमांक : 72
वय : 35 लिंग : पुरुष
छायाचित्र उपलब्ध

594 LCQ0668087
नाव : बालासाहेब दिगांबर ठावरे
वडिलांचे नाव: दिगांबर ठावरे
घर क्रमांक : 73
वय : 73 लिंग : पुरुष
छायाचित्र उपलब्ध

595 LCQ0668095
नाव : केवळाबाई बालासाहेब ठावरे
पतीचे नाव: बालासाहेब ठावरे
घर क्रमांक : 73
वय : 71 लिंग : महिला
छायाचित्र उपलब्ध

596 LCQ0668103
नाव : संभाजी दिगांबर ठावरे
वडिलांचे नाव: दिगांबर ठावरे
घर क्रमांक : 73
वय : 55 लिंग : पुरुष
छायाचित्र उपलब्ध

597 LCQ1432889
नाव : राधाबाई संभाजी ठावरे
पतीचे नाव: संभाजी ठावरे
घर क्रमांक : 73
वय : 53 लिंग : महिला
छायाचित्र उपलब्ध

598 SWH1298330
नाव : तुळशीराम बालासाहेब ठावरे
वडिलांचे नाव: बालासाहेब ठावरे
घर क्रमांक : 73
वय : 37 लिंग : पुरुष
छायाचित्र उपलब्ध

599 SWH6854434
नाव : डिगांबर संभाजी ठावरे
वडिलांचे नाव: संभाजी ठावरे
घर क्रमांक : 73
वय : 33 लिंग : पुरुष
छायाचित्र उपलब्ध

600 SWH0403923
नाव : पुष्पाताई मधुकराव ठावरे
पतीचे नाव: मधुकराव ठावरे
घर क्रमांक : 74
वय : 59 लिंग : महिला
छायाचित्र उपलब्ध

601 SWH7313257
नाव : गजानन मधुकर ठावरे
वडिलांचे नाव: मधुकर ठावरे
घर क्रमांक : 74
वय : 36 लिंग : पुरुष
छायाचित्र उपलब्ध

602 SWH8440646
नाव : अरुणा अंगद गेजगे
वडिलांचे नाव: अंगद गेजगे
घर क्रमांक : 75
वय : 23 लिंग : महिला
छायाचित्र उपलब्ध

603 LCQ1433143
नाव : लक्ष्मीबाई भगवान ठावरे
पतीचे नाव: भगवान ठावरे
घर क्रमांक : 75
वय : 59 लिंग : महिला
छायाचित्र उपलब्ध

604 SWH7420920
नाव : प्रसाद गणेश ठावरे
वडिलांचे नाव: गणेश ठावरे
घर क्रमांक : 76
वय : 30 लिंग : पुरुष
छायाचित्र उपलब्ध

605 SWH0403955
नाव : मंजुळाबाई साहेबराव ठावरे
पतीचे नाव: साहेबराव ठावरे
घर क्रमांक : 76
वय : 69 लिंग : महिला
छायाचित्र उपलब्ध

606 LCQ1432996
नाव : गणेशराव नागनाथ ठावरे
वडिलांचे नाव: नागनाथ ठावरे
घर क्रमांक : 76
वय : 61 लिंग : पुरुष
छायाचित्र उपलब्ध

607 SWH8005381
नाव : फुलाबाई गणेशराव ठावरे
पतीचे नाव: गणेशराव ठावरे
घर क्रमांक : 76
वय : 57 लिंग : महिला
छायाचित्र उपलब्ध

608 SWH0403965
नाव : कैलास साहेब ठावरे
वडिलांचे नाव: साहेब ठावरे
घर क्रमांक : 76
वय : 41 लिंग : पुरुष
छायाचित्र उपलब्ध

609 SWH3615820
नाव : पूजा कैलास ठावरे
पतीचे नाव: कैलास ठावरे
घर क्रमांक : 76
वय : 39 लिंग : महिला
छायाचित्र उपलब्ध

610 SWH7045578
नाव : शेषराव भिमराव ठावरे
वडिलांचे नाव: भिमराव ठावरे
घर क्रमांक : 77
वय : 38 लिंग : पुरुष
छायाचित्र उपलब्ध

611 SWH3615838
नाव : अश्रुबा भिमराव ठावरे
वडिलांचे नाव: भिमराव ठावरे
घर क्रमांक : 77
वय : 47 लिंग : पुरुष
छायाचित्र उपलब्ध

612 SWH8428385
नाव : संध्या राम मिरगेवाड
पतीचे नाव: राम मिरगेवाड
घर क्रमांक : 78
वय : 29 लिंग : महिला
छायाचित्र उपलब्ध

613 SWH8428666
नाव : मीरा राठोड़
पतीचे नाव: गजानन राठोड़
घर क्रमांक : 78
वय : 27 लिंग : महिला
छायाचित्र उपलब्ध

614 SWH8005399
नाव : पांडुरंग निवृत्ती ठावरे
वडिलांचे नाव: निवृत्ती ठावरे
घर क्रमांक : 78
वय : 76 लिंग : पुरुष
छायाचित्र उपलब्ध

615 SWH8005407
नाव : तुकाराम पांडुरंग ठावरे
वडिलांचे नाव: पांडुरंग ठावरे
घर क्रमांक : 78
वय : 56 लिंग : पुरुष
छायाचित्र उपलब्ध

616 SWH3535879
नाव : सुनिता तुकाराम ठावरे
पतीचे नाव: तुकाराम ठावरे
घर क्रमांक : 78
वय : 46 लिंग : महिला
छायाचित्र उपलब्ध

617 LCQ1411891
नाव : दत्तात्रय पांडुरंग ठावरे
वडिलांचे नाव: पांडुरंग ठावरे
घर क्रमांक : 78
वय : 43 लिंग : पुरुष
छायाचित्र उपलब्ध

618 SWH6854202
नाव : राधाबाई सायस ठावरे
पतीचे नाव: सायस ठावरे
घर क्रमांक : 79
वय : 34 लिंग : महिला
छायाचित्र उपलब्ध

619 LCQ1432772
नाव : बाबुराव मारोती ठावरे
वडिलांचे नाव: मारोती ठावरे
घर क्रमांक : 79
वय : 68 लिंग : पुरुष
छायाचित्र उपलब्ध

620 LCQ0668244
नाव : मंगलबाई बाबुराव ठावरे
पतीचे नाव: बाबुराव ठावरे
घर क्रमांक : 79
वय : 63 लिंग : महिला
छायाचित्र उपलब्ध

621 LCQ1411040
नाव : अंकुश बाबुराव ठावरे
वडिलांचे नाव: बाबुराव ठावरे
घर क्रमांक : 79
वय : 42 लिंग : पुरुष
छायाचित्र उपलब्ध

622 LCQ1411099
नाव : सायस बाबूराव ठावरे
वडिलांचे नाव: बाबूराव ठावरे
घर क्रमांक : 79
वय : 41 लिंग : पुरुष
छायाचित्र उपलब्ध

623 LCQ1411222
नाव : सतिका अंकूश ठावरे
पतीचे नाव: अंकूश ठावरे
घर क्रमांक : 79
वय : 40 लिंग : महिला
छायाचित्र उपलब्ध

624 SWH8642514
नाव : वैशाली अंकुश ठावरे
वडिलांचे नाव: अंकुश बाबूराव ठावरे
घर क्रमांक : 79
वय : 21 लिंग : महिला
छायाचित्र उपलब्ध

625 SWH7045602
नाव : अनुसया आनंत ठावरे
पतीचे नाव: आनंत ठावरे
घर क्रमांक : 80
वय : 31 लिंग : महिला
छायाचित्र उपलब्ध

626 SWH0404012
नाव : गौळणबाई एकनाथ ठावरे
पतीचे नाव: एकनाथ ठावरे
घर क्रमांक : 80
वय : 65 लिंग : महिला
छायाचित्र उपलब्ध

627 LCQ1411073
नाव : मोहन एकनाथ ठावरे
वडिलांचे नाव: एकनाथ ठावरे
घर क्रमांक : 80
वय : 42 लिंग : पुरुष
छायाचित्र उपलब्ध

628 SWH7313265
नाव : मुरलीधर एकनाथ ठावरे
वडिलांचे नाव: एकनाथ ठावरे
घर क्रमांक : 80
वय : 36 लिंग : पुरुष
छायाचित्र उपलब्ध

629 SWH1298421
नाव : बळीराम एकनाथ ठावरे
वडिलांचे नाव: एकनाथ ठावरे
घर क्रमांक : 80
वय : 36 लिंग : पुरुष
छायाचित्र उपलब्ध

630 SWH0404038
नाव : दशरथ निवृत्ती ठावरे
वडिलांचे नाव: निवृत्ती ठावरे
घर क्रमांक : 81
वय : 71 लिंग : पुरुष
छायाचित्र उपलब्ध

631 SWH8005415
नाव : मुक्ताबाइ दशरथ ठावरे
पतीचे नाव: दशरथ ठावरे
घर क्रमांक : 81
वय : 67 लिंग : महिला
छायाचित्र उपलब्ध

632 LCQ1411529
नाव : सदाशिव दशरथ ठावरे
वडिलांचे नाव: दशरथ ठावरे
घर क्रमांक : 81
वय : 41 लिंग : पुरुष
छायाचित्र उपलब्ध

633 LCQ0668301
नाव : प्रभाकर किशनराव चीलगर
वडिलांचे नाव: किशनराव चीलगर
घर क्रमांक : 82
वय : 58 लिंग : पुरुष
छायाचित्र उपलब्ध

634 SWH0404052
नाव : उषाताई प्रभाकर चीलगर
पतीचे नाव: प्रभाकर चीलगर
घर क्रमांक : 82
वय : 55 लिंग : महिला
छायाचित्र उपलब्ध

635 SWH7045545
नाव : गोविंद प्रभाकर चिलगर
वडिलांचे नाव: प्रभाकर चिलगर
घर क्रमांक : 82
वय : 29 लिंग : पुरुष
छायाचित्र उपलब्ध

636 SWH8622938
नाव : नंदा श्याम चिलगर
पतीचे नाव: श्याम प्रभाकर चिलगर
घर क्रमांक : 82
वय : 25 लिंग : महिला
छायाचित्र उपलब्ध

637 SWH7816267
नाव : राजश्री चीलगर
पतीचे नाव: राम चीलगर
घर क्रमांक : 82
वय : 26 लिंग : महिला
छायाचित्र उपलब्ध

638 SWH0404072
नाव : लक्ष्मीबाई माणिकराव ठावरे
पतीचे नाव: माणिकराव ठावरे
घर क्रमांक : 83
वय : 73 लिंग : महिला
छायाचित्र उपलब्ध

639 LCQ1410968
नाव : सुखदेव माणिक ठावरे
वडिलांचे नाव: माणिक ठावरे
घर क्रमांक : 83
वय : 45 लिंग : पुरुष
छायाचित्र उपलब्ध

640 SWH8005423
नाव : कोंडीबा मारुती ठावरे
वडिलांचे नाव: मारुती ठावरे
घर क्रमांक : 84
वय : 59 लिंग : पुरुष
छायाचित्र उपलब्ध

641 LCQ0668376
नाव : रेखा कोंडीबा ठावरे
पतीचे नाव: कोंडीबा ठावरे
घर क्रमांक : 84
वय : 56 लिंग : महिला
छायाचित्र उपलब्ध

642 SWH8642555
नाव : सपना अशोक ठावरे
पतीचे नाव: अशोक कोंडीबा ठावरे
घर क्रमांक : 84
वय : 24 लिंग : महिला
छायाचित्र उपलब्ध

643 SWH6854194
नाव : शंकर पाराजी ठावरे
वडिलांचे नाव: पाराजी व्यंकटी ठावरे
घर क्रमांक : 85
वय : 30 लिंग : पुरुष
छायाचित्र उपलब्ध

644 LCQ0668384
नाव : शेषकलाबाई व्यंकटराव ठावरे
पतीचे नाव: व्यंकटराव ठावरे
घर क्रमांक : 85
वय : 73 लिंग : महिला
छायाचित्र उपलब्ध

645 LCQ0668392
नाव : सुमनबाई व्यंकटराव ठावरे
पतीचे नाव: व्यंकटराव ठावरे
घर क्रमांक : 85
वय : 71 लिंग : महिला
छायाचित्र उपलब्ध

646 LCQ0668400
नाव : पाराजी व्यंकटराव ठावरे
वडिलांचे नाव: व्यंकटराव ठावरे
घर क्रमांक : 85
वय : 61 लिंग : पुरुष
छायाचित्र उपलब्ध

647 LCQ1433051
नाव : उषाताई पाराजी ठावरे
पतीचे नाव: पाराजी ठावरे
घर क्रमांक : 85
वय : 45 लिंग : महिला
छायाचित्र उपलब्ध

648 SWH0404082
नाव : विठ्ठलराव नारायणराव ठावरे
वडिलांचे नाव: नारायणराव ठावरे
घर क्रमांक : 86
वय : 78 लिंग : पुरुष
छायाचित्र उपलब्ध

649 LCQ1412600
नाव : नामदेव विठ्ठलराव ठावरे
वडिलांचे नाव: विठ्ठलराव ठावरे
घर क्रमांक : 86
वय : 49 लिंग : पुरुष
छायाचित्र उपलब्ध

650 LCQ1411230
नाव : विजयमाला नामदेव ठावरे
पतीचे नाव: नामदेव ठावरे
घर क्रमांक : 86
वय : 49 लिंग : महिला
छायाचित्र उपलब्ध

651 LCQ1411313
नाव : अंगद विठ्ठलराव ठावरे
वडिलांचे नाव: विठ्ठलराव ठावरे
घर क्रमांक : 86
वय : 47 लिंग : पुरुष
छायाचित्र उपलब्ध

652 SWH7313273
नाव : सुग्रीव विठठ्ल ठावरे
वडिलांचे नाव: विठठ्ल ठावरे
घर क्रमांक : 86
वय : 42 लिंग : पुरुष
छायाचित्र उपलब्ध

653 SWH7313281
नाव : मिरा अंगद ठावरे
पतीचे नाव: अंगद ठावरे
घर क्रमांक : 86
वय : 36 लिंग : महिला
छायाचित्र उपलब्ध

654 SWH8420507
नाव : वामन नामदेव ठावरे
वडिलांचे नाव: नामदेव विठ्ठल ठावरे
घर क्रमांक : 86
वय : 24 लिंग : पुरुष
छायाचित्र उपलब्ध

655 SWH0404111
नाव : सौमित्रा विक्रम ठावरे
पतीचे नाव: विक्रम नागनाथ ठावरे
घर क्रमांक : 89
वय : 79 लिंग : महिला
छायाचित्र उपलब्ध

656 SWH0404103
नाव : विक्रम नागनाथ ठावरे
वडिलांचे नाव: नागनाथ ठावरे
घर क्रमांक : 89
वय : 78 लिंग : पुरुष
छायाचित्र उपलब्ध

657 SWH8225708
नाव : नागनाथ विक्रम ठावरे
वडिलांचे नाव: विक्रम नागनाथ ठावरे
घर क्रमांक : 89
वय : 45 लिंग : पुरुष
छायाचित्र उपलब्ध

658 SWH3615846
नाव : माधव विक्रम ठावरे
वडिलांचे नाव: विक्रम ठावरे
घर क्रमांक : 89
वय : 37 लिंग : पुरुष
छायाचित्र उपलब्ध

659 SWH3535812
नाव : अनंत एकनाथ ठावरे
वडिलांचे नाव: एकनाथ ठावरे
घर क्रमांक : 89
वय : 34 लिंग : पुरुष
छायाचित्र उपलब्ध

660 LCQ1411347
नाव : ज्ञानोबा शंकरराव सामोसे
वडिलांचे नाव: शंकरराव सामोसे
घर क्रमांक : 90
वय : 68 लिंग : पुरुष
छायाचित्र उपलब्ध

661 SWH8005449
नाव : अंजनाबाई ज्ञानोबा सामोसे
पतीचे नाव: ज्ञानोबा सामोसे
घर क्रमांक : 90
वय : 63 लिंग : महिला
छायाचित्र उपलब्ध

662 SWH0404129
नाव : तुळशीराम शंकरराव सामोसे
वडिलांचे नाव: शंकरराव सामोसे
घर क्रमांक : 90
वय : 63 लिंग : पुरुष
छायाचित्र उपलब्ध

663 SWH3535895
नाव : सुलोचनाबाई तुळशीराम सामोसे
पतीचे नाव: तुळशीराम सामोसे
घर क्रमांक : 90
वय : 56 लिंग : महिला
छायाचित्र उपलब्ध

664 SWH7480460
नाव : विठाबाई शंकर सोमोसे
वडिलांचे नाव: शंकर सोमोसे
घर क्रमांक : 90
वय : 29 लिंग : महिला
छायाचित्र उपलब्ध

665 SWH7480478
नाव : नारायण ज्ञानोबा सोमेसे
वडिलांचे नाव: ज्ञानोबा सोमेसे
घर क्रमांक : 90
वय : 28 लिंग : पुरुष
छायाचित्र उपलब्ध

666 SWH8225765
नाव : प्रीति तुळशीराम सोमोसे
पतीचे नाव: तुळशीराम सोमोसे
घर क्रमांक : 90
वय : 27 लिंग : महिला
छायाचित्र उपलब्ध

667 SWH8225773
नाव : पल्लवी तुळशीराम सोमोसे
वडिलांचे नाव: तुळशीराम सोमोसे
घर क्रमांक : 90
वय : 25 लिंग : महिला
छायाचित्र उपलब्ध

668 SWH8563462
नाव : चैतन्य तुळशीराम सोमोसे
वडिलांचे नाव: तुळशीराम शंकरराव सोमोसे
घर क्रमांक : 90
वय : 22 लिंग : पुरुष
छायाचित्र उपलब्ध

669 SWH1298371
नाव : सोनेराव मंचक ठावरे
वडिलांचे नाव: मंचक नागोराव ठावरे
घर क्रमांक : 91
वय : 37 लिंग : पुरुष
छायाचित्र उपलब्ध

670 SWH7045743
नाव : सुधाकर सुर्यकांत ठावरे
वडिलांचे नाव: सुर्यकांत ठावरे
घर क्रमांक : 91
वय : 29 लिंग : पुरुष
छायाचित्र उपलब्ध

671 SWH7573264
नाव : योगिता सोनेराव ठावरे
पतीचे नाव: सोनेराव मंचक ठावरे
घर क्रमांक : 91
वय : 28 लिंग : महिला
छायाचित्र उपलब्ध

672 SWH0404151
नाव : मंचकराव नागोराव ठावरे
वडिलांचे नाव: नागोराव ठावरे
घर क्रमांक : 91
वय : 68 लिंग : पुरुष
छायाचित्र उपलब्ध

673 SWH7313299
नाव : दिलीप नागोराव ठावरे
वडिलांचे नाव: नागोराव ठावरे
घर क्रमांक : 91
वय : 63 लिंग : पुरुष
छायाचित्र उपलब्ध

674 SWH0404161
नाव : सत्यभामाबाइ मंचकराव ठावरे
पतीचे नाव: मंचकराव ठावरे
घर क्रमांक : 91
वय : 62 लिंग : महिला
छायाचित्र उपलब्ध

675 SWH8005456
नाव : सुर्यकांत नागोराव ठावरे
वडिलांचे नाव: नागोराव ठावरे
घर क्रमांक : 91
वय : 59 लिंग : पुरुष
छायाचित्र उपलब्ध

676 LCQ1412188
नाव : पार्वती दिलीप ठावरे
पतीचे नाव: दिलीप ठावरे
घर क्रमांक : 91
वय : 57 लिंग : महिला
छायाचित्र उपलब्ध

677 SWH8005464
नाव : तुळसाबाई सुर्यकांत ठावरे
पतीचे नाव: सुर्यकांत ठावरे
घर क्रमांक : 91
वय : 55 लिंग : महिला
छायाचित्र उपलब्ध

678 LCQ1410927
नाव : किशन मचंक ठावरे
वडिलांचे नाव: मचंक ठावरे
घर क्रमांक : 91
वय : 40 लिंग : पुरुष
छायाचित्र उपलब्ध

679 LCQ1411792
नाव : दौलत दिलीप ठावरे
वडिलांचे नाव: दिलीप ठावरे
घर क्रमांक : 91
वय : 36 लिंग : पुरुष
छायाचित्र उपलब्ध

680 SWH6854277
नाव : राधाबाई किशन ठावरे
पतीचे नाव: किशन ठावरे
घर क्रमांक : 91
वय : 30 लिंग : महिला
छायाचित्र उपलब्ध

681 SWH8568453
नाव : राणी सुधाकर ठावरे
पतीचे नाव: सुधाकर सूर्यकांत ठावरे
घर क्रमांक : 91
वय : 23 लिंग : महिला
छायाचित्र उपलब्ध

682 SWH7313166
नाव : धोंडीराम व्यंकटी कुडगिर
वडिलांचे नाव: व्यंकटी कुडगिर
घर क्रमांक : 92
वय : 35 लिंग : पुरुष
छायाचित्र उपलब्ध

683 LCQ0668574
नाव : व्यंकटी संभाजी कुंडगीर
वडिलांचे नाव: संभाजी कुंडगीर
घर क्रमांक : 92
वय : 68 लिंग : पुरुष
छायाचित्र उपलब्ध

684 LCQ0668582
नाव : वंदनाबाई व्यंकटी कुंडगीर
पतीचे नाव: व्यंकटी कुंडगीर
घर क्रमांक : 92
वय : 65 लिंग : महिला
छायाचित्र उपलब्ध

685 SWH7420938
नाव : पांडुरंग व्यंकटी कुंडगीर
वडिलांचे नाव: व्यंकटी कुंडगीर
घर क्रमांक : 92
वय : 32 लिंग : पुरुष
छायाचित्र उपलब्ध

686 LCQ0668616
नाव : दत्तराव भोजराव सोडनर
वडिलांचे नाव: भोजराव सोडनर
घर क्रमांक : 93
वय : 68 लिंग : पुरुष
छायाचित्र उपलब्ध

687 LCQ0668624
नाव : धुरपतबाई दत्तराव सोडनर
पतीचे नाव: दत्तराव सोडनर
घर क्रमांक : 93
वय : 65 लिंग : महिला
छायाचित्र उपलब्ध

688 SWH0404202
नाव : प्रेमलाबाई बालाजी सोडनर
पतीचे नाव: बालाजी सोडनर
घर क्रमांक : 93
वय : 53 लिंग : महिला
छायाचित्र उपलब्ध

689 SWH0404210
नाव : संजय भोजराव सोडनर
वडिलांचे नाव: भोजराव सोडनर
घर क्रमांक : 93
वय : 51 लिंग : पुरुष
छायाचित्र उपलब्ध

690 LCQ1412964
नाव : नंदाबाई संजय सोडनर
पतीचे नाव: संजय सोडनर
घर क्रमांक : 93
वय : 49 लिंग : महिला
छायाचित्र उपलब्ध

691 LCQ1411511

नाव : विनायक दत्तराव सोडनर
वडिलांचे नाव: दत्तराव सोडनर
घर क्रमांक : 93
वय : 40 लिंग : पुरुष

छायाचित्र उपलब्ध

692 LCQ1411479

नाव : यशोदा विनायक सोडनर
पतीचे नाव: विनायक सोडनर
घर क्रमांक : 93
वय : 38 लिंग : महिला

छायाचित्र उपलब्ध

693 LCQ1411461

नाव : शोभा साळबा सोडनर
पतीचे नाव: साळबा दत्तराव सोडनर
घर क्रमांक : 93
वय : 36 लिंग : महिला

छायाचित्र उपलब्ध

694 SWH7480445

नाव : संभुदेव संजय सोडनर
वडिलांचे नाव: संजय सोडनर
घर क्रमांक : 93
वय : 27 लिंग : पुरुष

छायाचित्र उपलब्ध

695 SWH8686073
नाव : सुनील भीमराव राठोड
वडिलांचे नाव: भीमराव शिवाजी राठोड
घर क्रमांक : 179
वय : 26 लिंग : पुरुष
छायाचित्र उपलब्ध

696 SWH8686222
नाव : सचिन भीमराव राठोड
वडिलांचे नाव: भीमराव शिवाजी राठोड
घर क्रमांक : 179
वय : 23 लिंग : पुरुष
छायाचित्र उपलब्ध

697 SWH8686453
नाव : नितिन उल्हास राठोड
वडिलांचे नाव: उल्हास बाबूराव राठोड
घर क्रमांक : 190
वय : 22 लिंग : पुरुष
छायाचित्र उपलब्ध

698 SWH8687451
नाव : शुभांगी लहू आडे
आईचे नाव: शोभा लहू आडे
घर क्रमांक : 159
वय : 21 लिंग : महिला
छायाचित्र उपलब्ध

699 SWH8745879
नाव : अमोल उल्हास राठोड
वडिलांचे नाव: उल्हास बाबूराव राठोड
घर क्रमांक : 190
वय : 22 लिंग : पुरुष
छायाचित्र उपलब्ध

700 SWH8745887
नाव : संगीता उल्हास राठोड
पतीचे नाव: उल्हास बाबूराव राठोड
घर क्रमांक : 190
वय : 34 लिंग : महिला
छायाचित्र उपलब्ध

701 SWH8750069
नाव : सतीश सुरेश आडे
वडिलांचे नाव: सुरेश त्र्यंबक आडे
घर क्रमांक : 170 बी
वय : 21 लिंग : पुरुष
छायाचित्र उपलब्ध

702 SWH8759763
नाव : अमोल वसंत जाधव
वडिलांचे नाव: वसंत धनसिंग जाधव
घर क्रमांक : 184
वय : 22 लिंग : पुरुष
छायाचित्र उपलब्ध

703 SWH8759805
नाव : रेणुका अंकुश राठोड
पतीचे नाव: अंकुश मोतीराम राठोड
घर क्रमांक : 194
वय : 31 लिंग : महिला
छायाचित्र उपलब्ध

704 SWH8770810
नाव : राजेभाऊ वामन राठोड
वडिलांचे नाव: वामन तुकाराम राठोड
घर क्रमांक : 195
वय : 37 लिंग : पुरुष
छायाचित्र उपलब्ध

705 SWH8776114
नाव : सुमन राजेभाऊ राठोड
पतीचे नाव: राजेभाऊ वामन राठोड
घर क्रमांक : 195
वय : 34 लिंग : महिला
छायाचित्र उपलब्ध

706 SWH8782468
नाव : शिवकन्या माधव जाधव
पतीचे नाव: माधव मारोती जाधव
घर क्रमांक : 192
वय : 28 लिंग : महिला
छायाचित्र उपलब्ध

707 SWH8804205
नाव : कांताबाई लक्ष्मण राठोड
पतीचे नाव: लक्ष्मण दगडू राठोड
घर क्रमांक : 193
वय : 48 लिंग : महिला
छायाचित्र उपलब्ध

708 SWH8820565
नाव : माधव राम राठोड
वडिलांचे नाव: राम दगडू राठोड
घर क्रमांक : 193
वय : 25 लिंग : पुरुष
छायाचित्र उपलब्ध

709 SWH6530174
नाव : अंकुश रामराव आडे
वडिलांचे नाव: रामराव आडे
घर क्रमांक : 183
वय : 35 लिंग : पुरुष
छायाचित्र उपलब्ध

710 LCQ1410851
नाव : अशोक रामराव आडे
वडिलांचे नाव: रामराव आडे
घर क्रमांक : 183 ए
वय : 37 लिंग : पुरुष
छायाचित्र उपलब्ध

711 SWH7703358
नाव : लहू रामराव आडे
वडिलांचे नाव: रामराव आडे
घर क्रमांक : 183 अंकिता निवास
वय : 36 लिंग : पुरुष
छायाचित्र उपलब्ध

712 SWH7045669
नाव : सविता आशोक आडे
पतीचे नाव: आशोक आडे
घर क्रमांक : 183 ए
वय : 34 लिंग : महिला
छायाचित्र उपलब्ध

713 SWH8858391
नाव : सूर्यकांत साहेबराव राठोड
वडिलांचे नाव: साहेबराव रामसिंग राठोड
घर क्रमांक : 186
वय : 29 लिंग : पुरुष
छायाचित्र उपलब्ध

714 SWH8861452
नाव : देवकन्या अरुण आडे
पतीचे नाव: अरुण रामराव आडे
घर क्रमांक : 182
वय : 23 लिंग : महिला
छायाचित्र उपलब्ध

715 SWH8861536
नाव : राणी लहू आडे
पतीचे नाव: लहू रामराव आडे
घर क्रमांक : 183 अंकिता निवास
वय : 20 लिंग : महिला
छायाचित्र उपलब्ध

716 SWH8618761
नाव : सोनेराव विठ्ठल जाधव
वडिलांचे नाव: विठ्ठल जाधव
घर क्रमांक : 188
वय : 29 लिंग : पुरुष
छायाचित्र उपलब्ध

717 SWH7144686
नाव : सुनील साहेबराव राठोड
वडिलांचे नाव: साहेबराव रामसिंग राठोड
घर क्रमांक : 175
वय : 31 लिंग : पुरुष
छायाचित्र उपलब्ध

718 SWH7045925
नाव : शोभा साहेबराव राठोड
पतीचे नाव: साहेबराव राठोड
घर क्रमांक : 175
वय : 47 लिंग : महिला
छायाचित्र उपलब्ध

719 SWH8887887
नाव : हनुमान मारोती राठोड
वडिलांचे नाव: मारोती राम राठोड
घर क्रमांक : 29
वय : 20 लिंग : पुरुष
छायाचित्र उपलब्ध

720 SWH8887895
नाव : गजानन साहेबराव राठोड
वडिलांचे नाव: साहेबराव राम राठोड
घर क्रमांक : 175
वय : 21 लिंग : पुरुष
छायाचित्र उपलब्ध

721 SWH8887762
नाव : सुखदेव उत्तम राठोड
वडिलांचे नाव: उत्तम शिवाजी राठोड
घर क्रमांक : 179
वय : 20 लिंग : पुरुष
छायाचित्र उपलब्ध

722 SWH8887804
नाव : वर्षा गोविंद आडे
वडिलांचे नाव: गोविंद शंकर आडे
घर क्रमांक : 168
वय : 20 लिंग : महिला
छायाचित्र उपलब्ध

723 SWH8887770
नाव : स्वाती जनार्दन आडे
वडिलांचे नाव: जनार्दन शंकर आडे
घर क्रमांक : 168
वय : 20 लिंग : महिला
छायाचित्र उपलब्ध

724 SWH8887788
नाव : राणी माधव राठोड
वडिलांचे नाव: माधव उद्धव राठोड
घर क्रमांक : 199
वय : 22 लिंग : महिला
छायाचित्र उपलब्ध

725 SWH8940462
नाव : मीरा शिवप्रसाद आडे
पतीचे नाव: शिवप्रसाद अंकुश आडे
घर क्रमांक : 159
वय : 25 लिंग : महिला
छायाचित्र उपलब्ध

726 SWH8948671
नाव : दयानंद साहेबराव राठोड
वडिलांचे नाव: साहेबराव राम राठोड
घर क्रमांक : 175
वय : 20 लिंग : पुरुष
छायाचित्र उपलब्ध

727 SWH8962193
नाव : बालाजी साहेबराव राठोड
वडिलांचे नाव: साहेबराव रामसिंग राठोड
घर क्रमांक : 186
वय : 26 लिंग : पुरुष
छायाचित्र उपलब्ध

728 SWH8978512
नाव : प्रसाद गोविंद राठोड
वडिलांचे नाव: गोविंद मारोती राठोड
घर क्रमांक : 174
वय : 20 लिंग : पुरुष
छायाचित्र उपलब्ध

729 SWH8983280
नाव : अविनाश कैलास जाधव
वडिलांचे नाव: कैलास शिवाजी जाधव
घर क्रमांक : 187
वय : 20 लिंग : पुरुष
छायाचित्र उपलब्ध

730 SWH8983322
नाव : अविनाश वामन राठोड
वडिलांचे नाव: वामन भोजा राठोड
घर क्रमांक : 183
वय : 20 लिंग : पुरुष
छायाचित्र उपलब्ध

731 SWH8994766
नाव : अश्विनी सुरेश आडे
वडिलांचे नाव: सुरेश त्र्यंबक आडे
घर क्रमांक : 168
वय : 20 लिंग : महिला
छायाचित्र उपलब्ध

732 SWH8996290
नाव : निकिता बालाजी राठोड
पतीचे नाव: बालाजी नामदेव राठोड
घर क्रमांक : 183
वय : 22 लिंग : महिला
छायाचित्र उपलब्ध

733 SWH8997116
नाव : वंदन सचिन आडे
पतीचे नाव: सचिन गोवर्धन आडे
घर क्रमांक : 168
वय : 24 लिंग : महिला
छायाचित्र उपलब्ध

734 SWH7093263
नाव : संतोष शिवाजी राठोड
वडिलांचे नाव: शिवाजी राठोड
घर क्रमांक : 197
वय : 34 लिंग : पुरुष
छायाचित्र उपलब्ध

735 SWH9011727
नाव : गणेश शिवाजी राठोड
वडिलांचे नाव: शिवाजी चतरू राठोड
घर क्रमांक : 197
वय : 32 लिंग : पुरुष
छायाचित्र उपलब्ध

736 SWH9012303
नाव : आशा संतोष राठोड
पतीचे नाव: संतोष शिवाजी राठोड
घर क्रमांक : 197
वय : 27 लिंग : महिला
छायाचित्र उपलब्ध

मतदारांचा सारांश

A) मतदारांची संख्या

		यादी प्रकार	यादी ओळख	मतदारांची संख्या			
				पुरुष	महिला	तृतिय पंथी	एकूण
1	मूळ यादी	मूळ यादी	विशेष सखोल पुनरिक्षण २०२६ च्या अंतर्गत तयार करण्यात आलेली प्रारूप मतदार यादी	374	362	0	736
				374	362	0	736

मतदार नोंदणी अधिकाऱ्याची स्वाक्षरी