मतदार यादी 2026 S13 महाराष्ट्र

विधानसभा मतदारसंघाचा क्रमांक , नाव व आरक्षण स्थिती : 97 - गंगाखेड (सर्वसाधारण)	यादी भाग क्रमांक : 301
ज्या लोकसभा मतदारसंघात अंतर्भुत आहे त्या लोकसभा मतदारसंघाचा क्रमांक व नाव आणि आरक्षण स्थिती : 17 - परभणी (सर्वसाधारण)	

1. पुनरीक्षणाचा तपशील

पुनरीक्षणाचे वर्ष	2026	**यादी ओळख** विशेष सखोल पुनरिक्षण २०२६ च्या अंतर्गत तयार करण्यात आलेली प्रारूप मतदार यादी
अहर्ता दिनांक	01-10-2026	
पुनरिक्षणाचा प्रकार	विशेष सखोल पुनरिक्षण 2026	
प्रसिद्धीचा दिनांक	31-08-2026	

2. भाग क्र. आणि मतदान क्षेत्राचा तपशील

भागामधील विभागांचा क्रमांक आणि नाव

1-बोर्डा देवलानाईक तांडा

मूळ नगर किंवा गाव	: बोर्डा
पोलीस स्थानक	: पिंपळदरी
तालुका	: गंगाखेड
जिल्हा	: परभणी
पीन कोड	: 431514

3. मतदान केंद्राचा तपशील

मतदान केंद्राचा क्रमांक आणि नाव :	मतदान केंद्राचा प्रकार (पुरुष/महिला/सर्वसाधारण)	सर्वसाधारण
301 - बोर्डा **मतदान केंद्राचा पत्ता :** जिल्हा परिषद प्राथमिक शाळा, खोली क्र. 1, बोर्डा	**या यादी भागातील सहायकारी मतदान केंद्रांची संख्या :**	0

4. मतदारांची संख्या

सुरुवातीचा अनुक्रमांक	शेवटचा अनुक्रमांक	एकूण मतदार			
		पुरुष	महिला	तृतिय पंथी	एकूण
1	920	480	440	0	920

मतदार नोंदणी अधिकाऱ्याची स्वाक्षरी

Nazri Naksha

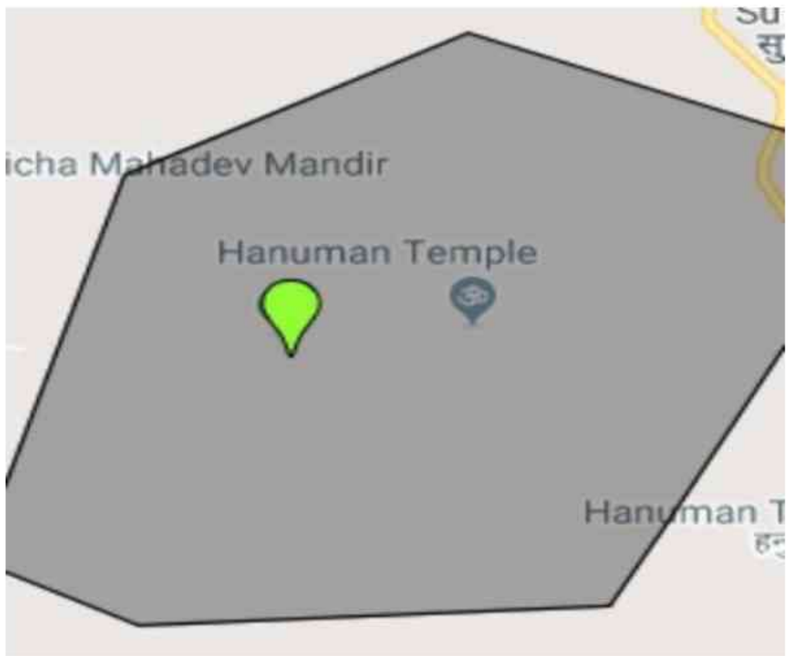

Google Map View

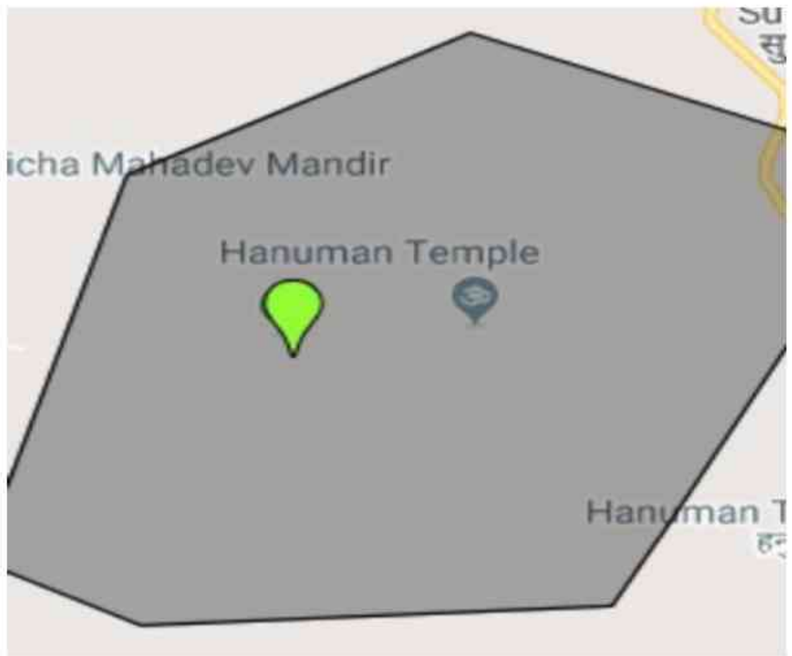

Polling Station Building Front View



Polling Station Front View



Cad View



Key MAP View

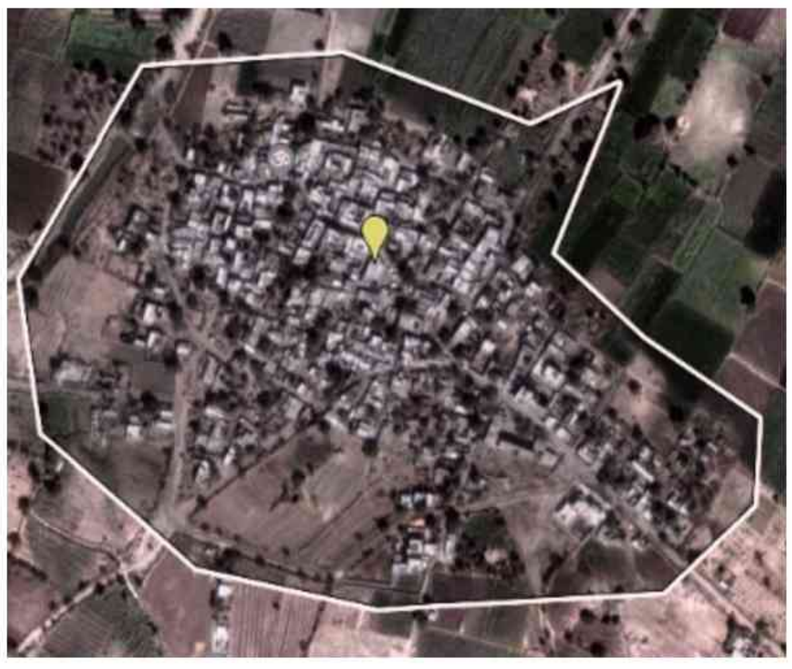

1 SWH3626710
नाव : रत्नमाला नाथराव चिवळे
पतीचे नाव: नाथराव चिवळे
घर क्रमांक :
वय : 38 लिंग : महिला
छायाचित्र उपलब्ध

2 SWH3626926
नाव : राम शिवाजी चिवळे
वडिलांचे नाव: शिवाजी चिवळे
घर क्रमांक :
वय : 38 लिंग : पुरुष
छायाचित्र उपलब्ध

3 SWH3626934
नाव : महेपती शिवाजी चिवळे
वडिलांचे नाव: शिवाजी चिवळे
घर क्रमांक :
वय : 36 लिंग : पुरुष
छायाचित्र उपलब्ध

4 SWH3626942
नाव : लक्ष्मी महेपती चिवळे
पतीचे नाव: महेपती चिवळे
घर क्रमांक :
वय : 35 लिंग : महिला
छायाचित्र उपलब्ध

5 SWH3626694
नाव : कविता गंगाप्रसाद चिवळे
पतीचे नाव: गंगाप्रसाद चिवळे
घर क्रमांक :
वय : 35 लिंग : महिला
छायाचित्र उपलब्ध

6 SWH3626686
नाव : आशा पंडीत चिवळे
पतीचे नाव: पंडीत चिवळे
घर क्रमांक :
वय : 35 लिंग : महिला
छायाचित्र उपलब्ध

7 SWH3626751
नाव : संदिप गणपती देवळे
वडिलांचे नाव: गणपती देवळे
घर क्रमांक :
वय : 36 लिंग : पुरुष
छायाचित्र उपलब्ध

8 SWH3626801
नाव : महादेव भगवान देवळे
वडिलांचे नाव: भगवान देवळे
घर क्रमांक : 77
वय : 36 लिंग : पुरुष
छायाचित्र उपलब्ध

9 SWH3626835
नाव : शंकर सखाराम देवळे
वडिलांचे नाव: सखाराम देवळे
घर क्रमांक :
वय : 35 लिंग : पुरुष
छायाचित्र उपलब्ध

10 SWH3626892
नाव : बालाजी विनायक देवळे
वडिलांचे नाव: विनायक देवळे
घर क्रमांक :
वय : 34 लिंग : पुरुष
छायाचित्र उपलब्ध

11 SWH3627296
नाव : सिताबाई विठ्ठल फड
पतीचे नाव: विठ्ठल फड
घर क्रमांक :
वय : 60 लिंग : महिला
छायाचित्र उपलब्ध

12 SWH6090369
नाव : सिध्देश्वर विठ्ठल फड
वडिलांचे नाव: विठ्ठल फड
घर क्रमांक :
वय : 35 लिंग : पुरुष
छायाचित्र उपलब्ध

13 SWH6647119
नाव : बळीराम अण्णाराव होळंबे
वडिलांचे नाव: अण्णाराव होळंबे
घर क्रमांक :
वय : 77 लिंग : पुरुष
छायाचित्र उपलब्ध

14 SWH3626736
नाव : ज्ञानेश्वर माणिक कप्पे
वडिलांचे नाव: माणिक कप्पे
घर क्रमांक :
वय : 38 लिंग : पुरुष
छायाचित्र उपलब्ध

15 SWH0448272
नाव : शकूंतला प्रभू लटपटे
वडिलांचे नाव: प्रभू लटपटे
घर क्रमांक :
वय : 35 लिंग : महिला
छायाचित्र उपलब्ध

16 SWH6869259
नाव : कृष्णा व्यंकटी मस्के
वडिलांचे नाव: व्यंकटी मस्के
घर क्रमांक :
वय : 31 लिंग : पुरुष
छायाचित्र उपलब्ध

17 SWH0448428
नाव : प्रभावती रामकिशन पवार
पतीचे नाव: रामकिशन पवार
घर क्रमांक :
वय : 35 लिंग : महिला
छायाचित्र उपलब्ध

18 SWH6090377
नाव : संग्राम वैजनाथ पवार
वडिलांचे नाव: वैजनाथ पवार
घर क्रमांक :
वय : 34 लिंग : पुरुष
छायाचित्र उपलब्ध

19 SWH6538490
नाव : अनंता भगवान पवार
वडिलांचे नाव: भगवान पवार
घर क्रमांक :
वय : 32 लिंग : पुरुष
छायाचित्र उपलब्ध

20 SWH6868962
नाव : नवनाथ संभाजी पुट्टेवाड
वडिलांचे नाव: संभाजी पुट्टेवाड
घर क्रमांक :
वय : 37 लिंग : पुरुष
छायाचित्र उपलब्ध

21 SWH7535776
नाव : दयानंद जयराम पुट्टेवाड
वडिलांचे नाव: जयराम पुट्टेवाड
घर क्रमांक :
वय : 28 लिंग : पुरुष
छायाचित्र उपलब्ध

22 SWH3626629
नाव : मिरा गोविंद राजले
पतीचे नाव: गोविंद राजले
घर क्रमांक :
वय : 36 लिंग : महिला
छायाचित्र उपलब्ध

23 SWH3626645
नाव : शिला नवनाथ राजले
पतीचे नाव: नवनाथ राजले
घर क्रमांक :
वय : 35 लिंग : महिला
छायाचित्र उपलब्ध

24 SWH3626454
नाव : सावित्राबाई थावरु राठोड
वडिलांचे नाव: थावरु राठोड
घर क्रमांक :
वय : 34 लिंग : महिला
छायाचित्र उपलब्ध

25 SWH1224385
नाव : वैजंतीमाला मेघराज शिनगारे
पतीचे नाव: मेघराज शिनगारे
घर क्रमांक :
वय : 57 लिंग : महिला
छायाचित्र उपलब्ध

26 SWH1224401
नाव : कोमलबाई नारायण शिनगारे
पतीचे नाव: नारायण शिनगारे
घर क्रमांक :
वय : 35 लिंग : महिला
छायाचित्र उपलब्ध

27 SWH1224393
नाव : नारायण देविदास शिनगारे
वडिलांचे नाव: देविदास शिनगारे
घर क्रमांक :
वय : 38 लिंग : पुरुष
छायाचित्र उपलब्ध

28 SWH7095326
नाव : नितीन दशरथ तीगोटे
वडिलांचे नाव: दशरथ तीगोटे
घर क्रमांक :
वय : 32 लिंग : पुरुष
छायाचित्र उपलब्ध

29 SWH6869093
नाव : शितल विष्णुपंत उफाडे
वडिलांचे नाव: विष्णुपंत उफाडे
घर क्रमांक :
वय : 32 लिंग : महिला
छायाचित्र उपलब्ध

30 SWH6869085
नाव : बालाजी विष्णुपंत उफाडे
वडिलांचे नाव: विष्णुपंत उफाडे
घर क्रमांक :
वय : 29 लिंग : पुरुष
छायाचित्र उपलब्ध

31 SWH7788490 नाव : किरण मुंढे पतीचे नाव: शिवनाथ मुंढे घर क्रमांक : - वय : 32 लिंग : महिला छायाचित्र उपलब्ध	32 SWH7048929 नाव : गोरखनाथ उत्तम इचके वडिलांचे नाव: उत्तम इचके घर क्रमांक : -- वय : 34 लिंग : पुरुष छायाचित्र उपलब्ध	33 SWH7048705 नाव : पुजा श्रीकांत पवार पतीचे नाव: श्रीकांत पवार घर क्रमांक : - वय : 29 लिंग : महिला छायाचित्र उपलब्ध
34 SWH8441313 नाव : निखिल राठोड़ वडिलांचे नाव: बालासाहेब राठोड़ घर क्रमांक : 0 वय : 23 लिंग : पुरुष छायाचित्र उपलब्ध	35 SWH8281529 नाव : सुप्रिया श्रीकांत दराडे पतीचे नाव: श्रीकांत मधुकर दराडे घर क्रमांक : At Post Borda वय : 28 लिंग : महिला छायाचित्र उपलब्ध	36 SWH8273096 नाव : निकिता दिलीप उफाडे वडिलांचे नाव: दिलीप उफाडे घर क्रमांक : बोर्डा वय : 24 लिंग : महिला छायाचित्र उपलब्ध
37 SWH8655599 नाव : ज्ञानेश्वर संग्राम चिवले चिवले वडिलांचे नाव: संग्राम लक्ष्मण चिवले चिवले घर क्रमांक : बोर्डा वय : 21 लिंग : पुरुष छायाचित्र उपलब्ध	38 SWH8666745 नाव : शामल अंकुश देवळे देवळे पतीचे नाव: अंकुश भानुदास देवळे देवळे घर क्रमांक : बोर्डा वय : 47 लिंग : महिला छायाचित्र उपलब्ध	39 SWH8653172 नाव : उषा बालाजी देवळे देवळे पतीचे नाव: बालाजी विनायक देवळे देवळे घर क्रमांक : बोर्डा वय : 32 लिंग : महिला छायाचित्र उपलब्ध
40 SWH8666778 नाव : भानुदास अंकुश देवळे देवळे वडिलांचे नाव: अंकुश भानुदास देवळे देवळे घर क्रमांक : बोर्डा वय : 26 लिंग : पुरुष छायाचित्र उपलब्ध	41 SWH8526477 नाव : शाम पवार वडिलांचे नाव: बळीराम पवार घर क्रमांक : बोर्डा वय : 25 लिंग : पुरुष छायाचित्र उपलब्ध	42 SWH8666752 नाव : सुरज सिद्धेश्वर उफाडे उफाडे आईचे नाव: पुष्पा सिद्धेश्वर उफाडे उफाडे घर क्रमांक : बोर्डा वय : 21 लिंग : पुरुष छायाचित्र उपलब्ध
43 SWH8535007 नाव : बालाजी चव्हाण वडिलांचे नाव: राजेभाऊ चव्हाण घर क्रमांक : हनुमान नागर तांडा वय : 26 लिंग : पुरुष छायाचित्र उपलब्ध	44 SWH8617672 नाव : बालाजी चव्हाण वडिलांचे नाव: सूर्यभान चव्हाण घर क्रमांक : हनुमान नगर तांडा वय : 23 लिंग : पुरुष छायाचित्र उपलब्ध	45 SWH8584872 नाव : सुजाता दयान्नद चौधरी पतीचे नाव: दयान्नद चौधरी घर क्रमांक : ना वय : 28 लिंग : महिला छायाचित्र उपलब्ध
46 SWH8584914 नाव : संतोषी व्यंकटेश शिंदे पतीचे नाव: व्यंकटेश शिंदे घर क्रमांक : ना वय : 24 लिंग : महिला छायाचित्र उपलब्ध	47 SWH8584856 नाव : उमेश कृष्णा चव्हाण वडिलांचे नाव: कृष्णा चव्हाण घर क्रमांक : ना वय : 23 लिंग : पुरुष छायाचित्र उपलब्ध	48 SWH8584898 नाव : नागेश संग्राम चिवाले वडिलांचे नाव: संग्राम चिवाले घर क्रमांक : ना वय : 23 लिंग : पुरुष छायाचित्र उपलब्ध
49 SWH8584864 नाव : रोकडोबा गोपीनाथ पट्टएवाड वडिलांचे नाव: गोपीनाथ पट्टएवाड घर क्रमांक : ना वय : 22 लिंग : पुरुष छायाचित्र उपलब्ध	50 SWH7816176 नाव : सोनाली देवळे पतीचे नाव: महादेव देवळे घर क्रमांक : ना वय : 27 लिंग : महिला छायाचित्र उपलब्ध	51 SWH7816150 नाव : सिद्धेश्वर देवळे वडिलांचे नाव: माधव देवळे घर क्रमांक : ना वय : 26 लिंग : पुरुष छायाचित्र उपलब्ध
52 SWH7816184 नाव : मनीषा पवार पतीचे नाव: सोमेश्वर पवार घर क्रमांक : ना वय : 26 लिंग : महिला छायाचित्र उपलब्ध	53 SWH8441305 नाव : वैष्णवी बाळासाहेब पवार वडिलांचे नाव: बाळासाहेब पवार घर क्रमांक : ना वय : 25 लिंग : महिला छायाचित्र उपलब्ध	54 SWH7816168 नाव : नागेश्वर राजळे वडिलांचे नाव: तुकाराम राजळे घर क्रमांक : ना वय : 27 लिंग : पुरुष छायाचित्र उपलब्ध
55 SWH7816143 नाव : अविनाश टिगोटे वडिलांचे नाव: भीमराव टिगोटे घर क्रमांक : ना वय : 33 लिंग : पुरुष छायाचित्र उपलब्ध	56 LCQ0728550 नाव : रंगनाथ साधु गायकवाड वडिलांचे नाव: साधु गायकवाड घर क्रमांक : 1 वय : 90 लिंग : पुरुष छायाचित्र उपलब्ध	57 LCQ0728568 नाव : हौसाबाई रंगनाथ गायकवाड पतीचे नाव: रंगनाथ गायकवाड घर क्रमांक : 1 वय : 78 लिंग : महिला छायाचित्र उपलब्ध
58 LCQ1480979 नाव : पंचशीला रंगनाथ गायकवाड वडिलांचे नाव: रंगनाथ गायकवाड घर क्रमांक : 1 वय : 43 लिंग : महिला छायाचित्र उपलब्ध	59 SWH1224294 नाव : बालाजी रंगनाथ गायकवाड वडिलांचे नाव: रंगनाथ गायकवाड घर क्रमांक : 1 वय : 37 लिंग : पुरुष छायाचित्र उपलब्ध	60 LCQ1457100 नाव : गंगाधर साधु गायकवाड वडिलांचे नाव: साधु गायकवाड घर क्रमांक : 2 वय : 69 लिंग : पुरुष छायाचित्र उपलब्ध

61 LCQ1457209
नाव : राहिबाई गंगाधर गायकवाड
पतीचे नाव: गंगाधर गायकवाड
घर क्रमांक : 2
वय : 64 लिंग : महिला
छायाचित्र उपलब्ध

62 SWH1224120
नाव : एकनाथ गंगाराम गायकवाड
वडिलांचे नाव: गंगाराम गायकवाड
घर क्रमांक : 2
वय : 44 लिंग : पुरुष
छायाचित्र उपलब्ध

63 SWH7315799
नाव : अर्चना एकनाथ गायकवाड
पतीचे नाव: एकनाथ गायकवाड
घर क्रमांक : 2
वय : 40 लिंग : महिला
छायाचित्र उपलब्ध

64 SWH0445840
नाव : संतराम अण्णा होंळबे
वडिलांचे नाव: अण्णा होंळबे
घर क्रमांक : 6
वय : 65 लिंग : पुरुष
छायाचित्र उपलब्ध

65 LCQ0728618
नाव : जनाबाई संतराम होंळबे
पतीचे नाव: संतराम होंळबे
घर क्रमांक : 6
वय : 61 लिंग : महिला
छायाचित्र उपलब्ध

66 SWH6647101
नाव : संग्राम बळीराम होळंबे
वडिलांचे नाव: बळीराम होळंबे
घर क्रमांक : 7
वय : 43 लिंग : पुरुष
छायाचित्र उपलब्ध

67 SWH0445876
नाव : लक्ष्मीबाई बळीराम होंळबे
पतीचे नाव: बळीराम होंळबे
घर क्रमांक : 7
वय : 63 लिंग : महिला
छायाचित्र उपलब्ध

68 SWH8273088
नाव : अनुसूया राजाभाऊ राठोड़
पतीचे नाव: राजाभाऊ राठोड़
घर क्रमांक : 7 क
वय : 24 लिंग : महिला
छायाचित्र उपलब्ध

69 LCQ1491398
नाव : जनाबाई महादेव भेंडेकर
पतीचे नाव: महादेव भेंडेकर
घर क्रमांक : 7अ
वय : 62 लिंग : महिला
छायाचित्र उपलब्ध

70 LCQ1456268
नाव : भागाबाई नामदेव होळंबे
पतीचे नाव: नामदेव होळंबे
घर क्रमांक : 7ब
वय : 81 लिंग : महिला
छायाचित्र उपलब्ध

71 LCQ1457795
नाव : सुनंदा लक्ष्मण होळंबे
पतीचे नाव: लक्ष्मण होळंबे
घर क्रमांक : 7ब
वय : 55 लिंग : महिला
छायाचित्र उपलब्ध

72 LCQ1490580
नाव : बालासाहेब थावरु राठोड
वडिलांचे नाव: थावरु राठोड
घर क्रमांक : 7k
वय : 50 लिंग : पुरुष
छायाचित्र उपलब्ध

73 LCQ1491083
नाव : विमल बालासाहेब राठोड
पतीचे नाव: बालासाहेब राठोड
घर क्रमांक : 7k
वय : 48 लिंग : महिला
छायाचित्र उपलब्ध

74 LCQ1490176
नाव : राजाभाऊ थावरू राठोड़ राठोड़
वडिलांचे नाव: थावरू राठोड
घर क्रमांक : 7क
वय : 38 लिंग : पुरुष
छायाचित्र उपलब्ध

75 SWH8248262
नाव : अभिजीत बालासाहेब राठोड़
वडिलांचे नाव: बालासाहेब राठोड़
घर क्रमांक : 7के
वय : 25 लिंग : पुरुष
छायाचित्र उपलब्ध

76 SWH7709132
नाव : स्वाती बालासाहेब राठोड़
वडिलांचे नाव: बालासाहेब राठोड़
घर क्रमांक : 7-के
वय : 26 लिंग : महिला
छायाचित्र उपलब्ध

77 SWH0445886
नाव : रामकीशन जळबा उफाडे
वडिलांचे नाव: जळबा उफाडे
घर क्रमांक : 8
वय : 78 लिंग : पुरुष
छायाचित्र उपलब्ध

78 SWH0445896
नाव : कौसाबाई रामकीशन उफाडे
पतीचे नाव: रामकीशन उफाडे
घर क्रमांक : 8
वय : 70 लिंग : महिला
छायाचित्र उपलब्ध

79 SWH0445923
नाव : शोभा अंगद उफाडे
पतीचे नाव: अंगद उफाडे
घर क्रमांक : 8
वय : 52 लिंग : महिला
छायाचित्र उपलब्ध

80 SWH0445907
नाव : दिलीप रामकीशन उफाडे
वडिलांचे नाव: रामकीशन उफाडे
घर क्रमांक : 8
वय : 55 लिंग : पुरुष
छायाचित्र उपलब्ध

81 SWH0445915
नाव : सुमन दिलीप उफाडे
पतीचे नाव: दिलीप उफाडे
घर क्रमांक : 8
वय : 51 लिंग : महिला
छायाचित्र उपलब्ध

82 SWH6869101
नाव : मयुरदीदी दिलीप उफाडे
वडिलांचे नाव: दिलीप उफाडे
घर क्रमांक : 8
वय : 30 लिंग : महिला
छायाचित्र उपलब्ध

83 SWH7708803
नाव : साईराम दिलीप उफाडे
वडिलांचे नाव: दिलीप उफाडे
घर क्रमांक : 8
वय : 26 लिंग : पुरुष
छायाचित्र उपलब्ध

84 SWH3626462
नाव : ज्ञानेश्वर माणिक उफाडे
वडिलांचे नाव: माणिक उफाडे
घर क्रमांक : 09
वय : 35 लिंग : पुरुष
छायाचित्र उपलब्ध

85 SWH0445931
नाव : तुळसाबाई माणिक उफाडे
पतीचे नाव: माणिक उफाडे
घर क्रमांक : 9
वय : 78 लिंग : महिला
छायाचित्र उपलब्ध

86 SWH0445949
नाव : सोपान माणिक उफाडे
वडिलांचे नाव: माणिक उफाडे
घर क्रमांक : 9
वय : 52 लिंग : पुरुष
छायाचित्र उपलब्ध

87 LCQ1456771
नाव : संगीता सोपान उफाडे
पतीचे नाव: सोपान उफाडे
घर क्रमांक : 9
वय : 50 लिंग : महिला
छायाचित्र उपलब्ध

88 SWH6868632
नाव : रंजना ज्ञानेश्वर उफाडे
पतीचे नाव: ज्ञानेश्वर उफाडे
घर क्रमांक : 9
वय : 46 लिंग : महिला
छायाचित्र उपलब्ध

89 LCQ1457746
नाव : पुष्मा शिद्धेश्वर उफाडे
पतीचे नाव: शिद्धेश्वर उफाडे
घर क्रमांक : 9
वय : 43 लिंग : महिला
छायाचित्र उपलब्ध

90 LCQ1480714
नाव : उर्मिला रामेश्वर उफाडे
पतीचे नाव: रामेश्वर उफाडे
घर क्रमांक : 9
वय : 37 लिंग : महिला
छायाचित्र उपलब्ध

91 SWH8248254
नाव : शरद सोपान उफाडे
वडिलांचे नाव: सोपान उफाडे
घर क्रमांक : 9
वय : 26 लिंग : पुरुष
छायाचित्र उपलब्ध

92 SWH0445955
नाव : नारायण रामजी उफाडे
वडिलांचे नाव: रामजी उफाडे
घर क्रमांक : 10
वय : 65 लिंग : पुरुष
छायाचित्र उपलब्ध

93 SWH0445965
नाव : मिना नारायण उफाडे
पतीचे नाव: नारायण उफाडे
घर क्रमांक : 10
वय : 59 लिंग : महिला
छायाचित्र उपलब्ध

94 SWH0445985
नाव : अश्रोबा केरबा उफाडे
वडिलांचे नाव: केरबा उफाडे
घर क्रमांक : 11
वय : 79 लिंग : पुरुष
छायाचित्र उपलब्ध

95 SWH0445995
नाव : गौळण आश्रोबा उफाडे
पतीचे नाव: आश्रोबा उफाडे
घर क्रमांक : 11
वय : 71 लिंग : महिला
छायाचित्र उपलब्ध

96 SWH0446006
नाव : दशरथ केरबा उफाडे
वडिलांचे नाव: केरबा उफाडे
घर क्रमांक : 11
वय : 65 लिंग : पुरुष
छायाचित्र उपलब्ध

97 SWH1224369
नाव : केशव अश्रोबा उफाडे
वडिलांचे नाव: अश्रोबा उफाडे
घर क्रमांक : 11
वय : 38 लिंग : पुरुष
छायाचित्र उपलब्ध

98 SWH1224377
नाव : संगिता केशव उफाडे
पतीचे नाव: केशव उफाडे
घर क्रमांक : 11
वय : 37 लिंग : महिला
छायाचित्र उपलब्ध

99 SWH8400046
नाव : निकिता लटपटे
पतीचे नाव: वैजेनाथ लटपटे
घर क्रमांक : 12
वय : 27 लिंग : महिला
छायाचित्र उपलब्ध

100 SWH8056566
नाव : गोविंद विठ्ठल उफाडे
वडिलांचे नाव: विठ्ठल उफाडे
घर क्रमांक : 12
वय : 68 लिंग : पुरुष
छायाचित्र उपलब्ध

101 SWH3626470
नाव : शालूबाई रामजी उफाडे
पतीचे नाव: रामजी उफाडे
घर क्रमांक : 12
वय : 66 लिंग : महिला
छायाचित्र उपलब्ध

102 SWH0446074
नाव : हरी राम उफाडे
वडिलांचे नाव: राम उफाडे
घर क्रमांक : 12
वय : 63 लिंग : पुरुष
छायाचित्र उपलब्ध

103 SWH8056558
नाव : नंदा गोंविद उफाडे
पतीचे नाव: गोंविद उफाडे
घर क्रमांक : 12
वय : 60 लिंग : महिला
छायाचित्र उपलब्ध

104 SWH8056582
नाव : जिजाबाई हरी उफाडे
पतीचे नाव: हरी उफाडे
घर क्रमांक : 12
वय : 60 लिंग : महिला
छायाचित्र उपलब्ध

105 SWH6868640
नाव : परमेश्वर रामभाउ उफाडे
वडिलांचे नाव: रामभाउ उफाडे
घर क्रमांक : 12
वय : 49 लिंग : पुरुष
छायाचित्र उपलब्ध

106 SWH6868657
नाव : ललीता परमेश्वर उफाडे
पतीचे नाव: परमेश्वर उफाडे
घर क्रमांक : 12
वय : 46 लिंग : महिला
छायाचित्र उपलब्ध

107 SWH7315849
नाव : सुरेश गोविंद उफाडे
वडिलांचे नाव: गोविंद उफाडे
घर क्रमांक : 12
वय : 40 लिंग : पुरुष
छायाचित्र उपलब्ध

108 SWH3626488
नाव : गणेश गोविंद उफाडे
वडिलांचे नाव: गोविंद उफाडे
घर क्रमांक : 12
वय : 39 लिंग : पुरुष
छायाचित्र उपलब्ध

109 SWH3538857
नाव : सुमन सुरेश उफाडे
पतीचे नाव: सुरेश उफाडे
घर क्रमांक : 12
वय : 39 लिंग : महिला
छायाचित्र उपलब्ध

110 SWH6868665
नाव : लक्ष्मण गोविंद उफाडे
वडिलांचे नाव: गोविंद उफाडे
घर क्रमांक : 12
वय : 39 लिंग : पुरुष
छायाचित्र उपलब्ध

111 SWH7315856
नाव : जनार्दन गोविंद उफाडे
वडिलांचे नाव: गोविंद उफाडे
घर क्रमांक : 12
वय : 38 लिंग : पुरुष
छायाचित्र उपलब्ध

112 SWH3626496
नाव : सुरेखा लक्ष्मण उफाडे
पतीचे नाव: लक्ष्मण उफाडे
घर क्रमांक : 12
वय : 38 लिंग : महिला
छायाचित्र उपलब्ध

113 LCQ1456235
नाव : अनिल गोविंद उफाडे
वडिलांचे नाव: गोविंद उफाडे
घर क्रमांक : 12
वय : 37 लिंग : पुरुष
छायाचित्र उपलब्ध

114 LCQ1456706
नाव : रुक्मिणी राम दाढेल
पतीचे नाव: राम दाढेल
घर क्रमांक : 13
वय : 59 लिंग : महिला
छायाचित्र उपलब्ध

115 SWH0446113
नाव : राम तुका इचके
वडिलांचे नाव: तुका इचके
घर क्रमांक : 13
वय : 68 लिंग : पुरुष
छायाचित्र उपलब्ध

116 SWH0446105
नाव : उत्तम तुकाराम इचके
वडिलांचे नाव: तुकाराम इचके
घर क्रमांक : 13
वय : 63 लिंग : पुरुष
छायाचित्र उपलब्ध

117 SWH3538949
नाव : शोभा मुंजाराम इचके
पतीचे नाव: मुंजाराम इचके
घर क्रमांक : 13
वय : 55 लिंग : महिला
छायाचित्र उपलब्ध

118 SWH0446121
नाव : मुंजाराम उत्तम इचके
वडिलांचे नाव: उत्तम इचके
घर क्रमांक : 13
वय : 53 लिंग : पुरुष
छायाचित्र उपलब्ध

119 SWH6869309
नाव : पार्वती उत्तम इचके
पतीचे नाव: उत्तम इचके
घर क्रमांक : 13
वय : 48 लिंग : महिला
छायाचित्र उपलब्ध

120 SWH1293364
नाव : कारभारी उत्तम इचके
वडिलांचे नाव: उत्तम इचके
घर क्रमांक : 13
वय : 41 लिंग : पुरुष
छायाचित्र उपलब्ध

121 LCQ1455492
नाव : नवनाथ उत्तम इचके
वडिलांचे नाव: उत्तम इचके
घर क्रमांक : 13
वय : 39 लिंग : पुरुष
छायाचित्र उपलब्ध

122 SWH3539012
नाव : पांडुरंग उत्तम इचके
वडिलांचे नाव: उत्तम इचके
घर क्रमांक : 13
वय : 39 लिंग : पुरुष
छायाचित्र उपलब्ध

123 SWH6979769
नाव : रंजना कारभारी इचके
पतीचे नाव: कारभारी इचके
घर क्रमांक : 13
वय : 39 लिंग : महिला
छायाचित्र उपलब्ध

124 LCQ1479161
नाव : सागर पांडुरंग इचके
पतीचे नाव: पांडुरंग इचके
घर क्रमांक : 13
वय : 37 लिंग : महिला
छायाचित्र उपलब्ध

125 SWH8404550
नाव : रेणुका नवनाथ इचके
पतीचे नाव: नवनाथ उत्तम इचके
घर क्रमांक : 13
वय : 30 लिंग : महिला
छायाचित्र उपलब्ध

126 LCQ1455617
नाव : ललिता गुलाब मोरे
पतीचे नाव: गुलाब मोरे
घर क्रमांक : 13
वय : 55 लिंग : महिला
छायाचित्र उपलब्ध

127 SWH3538899
नाव : चंद्रकांत ग्यानबा इचके
वडिलांचे नाव: ग्यानबा इचके
घर क्रमांक : 13अ
वय : 91 लिंग : पुरुष
छायाचित्र उपलब्ध

128 LCQ1480219
नाव : साहेब माधव इचके
वडिलांचे नाव: माधव इचके
घर क्रमांक : 13अ
वय : 54 लिंग : पुरुष
छायाचित्र उपलब्ध

129 LCQ1479690
नाव : नीलाबाई साहेब इचके
पतीचे नाव: साहेब इचके
घर क्रमांक : 13अ
वय : 49 लिंग : महिला
छायाचित्र उपलब्ध

130 LCQ0728964
नाव : विष्णू निवृत्ती उफाडे
वडिलांचे नाव: निवृत्ती उफाडे
घर क्रमांक : 14
वय : 60 लिंग : पुरुष
छायाचित्र उपलब्ध

131 SWH1224260
नाव : नंदा विष्णु उफाडे
पतीचे नाव: विष्णु उफाडे
घर क्रमांक : 14
वय : 55 लिंग : महिला
छायाचित्र उपलब्ध

132 SWH0446153
नाव : सखुबाई राम शेळके
पतीचे नाव: राम शेळके
घर क्रमांक : 15
वय : 87 लिंग : महिला
छायाचित्र उपलब्ध

133 LCQ1456938
नाव : किशन शिवराम शेळके
वडिलांचे नाव: शिवराम शेळके
घर क्रमांक : 16
वय : 85 लिंग : पुरुष
छायाचित्र उपलब्ध

134 LCQ1456904
नाव : कलावंती किशन शेळके
वडिलांचे नाव: किशन शेळके
घर क्रमांक : 16
वय : 81 लिंग : महिला
छायाचित्र उपलब्ध

135 LCQ1456953
नाव : केशव किशन शेळके
वडिलांचे नाव: किशन शेळके
घर क्रमांक : 16
वय : 48 लिंग : पुरुष
छायाचित्र उपलब्ध

136 LCQ1456888
नाव : सुमन केशव शेळके
पतीचे नाव: केशव शेळके
घर क्रमांक : 16
वय : 46 लिंग : महिला
छायाचित्र उपलब्ध

137 SWH3626504
नाव : माधव किसन शेळके
वडिलांचे नाव: किसन शेळके
घर क्रमांक : 16
वय : 45 लिंग : पुरुष
छायाचित्र उपलब्ध

138 SWH6869366
नाव : शिवराम किशन शेळके
वडिलांचे नाव: किशन शेळके
घर क्रमांक : 16
वय : 43 लिंग : पुरुष
छायाचित्र उपलब्ध

139 SWH8666828
नाव : श्रीकांत शेळके
वडिलांचे नाव: शिवराम शेळके
घर क्रमांक : 16
वय : 21 लिंग : पुरुष
छायाचित्र उपलब्ध

140 SWH0446173
नाव : बापुराव जिवनाजी इचके
वडिलांचे नाव: जिवनाजी इचके
घर क्रमांक : 18
वय : 64 लिंग : पुरुष
छायाचित्र उपलब्ध

141 SWH0446183
नाव : गयाबाई बापुराव इचके
पतीचे नाव: बापुराव इचके
घर क्रमांक : 18
वय : 59 लिंग : महिला
छायाचित्र उपलब्ध

142 LCQ1456193
नाव : गणेश बाबुराव इचके
वडिलांचे नाव: बापूराव इचके
घर क्रमांक : 18
वय : 36 लिंग : पुरुष
छायाचित्र उपलब्ध

143 SWH3626512
नाव : ज्ञानोबा ग्यानोबा इचके
वडिलांचे नाव: ग्यानोबा इचके
घर क्रमांक : 19
वय : 61 लिंग : पुरुष
छायाचित्र उपलब्ध

144 SWH3626520
नाव : निर्मला ज्ञानोबा इचके
पतीचे नाव: ज्ञानोबा इचके
घर क्रमांक : 19
वय : 59 लिंग : महिला
छायाचित्र उपलब्ध

145 SWH3538881
नाव : द्रोपदाबाई चंद्रोबा इचके
पतीचे नाव: चंद्रोबा इचके
घर क्रमांक : 19
वय : 59 लिंग : महिला
छायाचित्र उपलब्ध

146 SWH3538931
नाव : बंडू ग्यानोबा इचके
वडिलांचे नाव: ग्यानोबा इचके
घर क्रमांक : 19
वय : 55 लिंग : पुरुष
छायाचित्र उपलब्ध

147 SWH3538840
नाव : मीरा बंडू इचके
पतीचे नाव: बंडू इचके
घर क्रमांक : 19
वय : 52 लिंग : महिला
छायाचित्र उपलब्ध

148 SWH3538832
नाव : संतराम ग्यानोबा इचके
वडिलांचे नाव: ग्यानोबा इचके
घर क्रमांक : 19
वय : 48 लिंग : पुरुष
छायाचित्र उपलब्ध

149 SWH1293273
नाव : सविता संतराम इचके
पतीचे नाव: संतराम इचके
घर क्रमांक : 19
वय : 46 लिंग : महिला
छायाचित्र उपलब्ध

150 SWH3626538
नाव : रावसाहेब नेमाजी लोंढे
वडिलांचे नाव: नेमाजी लोंढे
घर क्रमांक : 19
वय : 42 लिंग : पुरुष
छायाचित्र उपलब्ध

151 SWH3626546
नाव : सुनिता रावसाहेब लोंढे
पतीचे नाव: रावसाहेब लोंढे
घर क्रमांक : 19
वय : 41 लिंग : महिला
छायाचित्र उपलब्ध

152 SWH1293257
नाव : शंकर नेमाजी लोंढे
वडिलांचे नाव: नेमाजी लोंढे
घर क्रमांक : 19
वय : 38 लिंग : पुरुष
छायाचित्र उपलब्ध

153 SWH0446212
नाव : हनुमान मुकुंद इचके
वडिलांचे नाव: मुकुंद इचके
घर क्रमांक : 20
वय : 56 लिंग : पुरुष
छायाचित्र उपलब्ध

154 SWH6647085
नाव : कोडाबाई हनुमान इचके
पतीचे नाव: हनुमान इचके
घर क्रमांक : 20
वय : 53 लिंग : महिला
छायाचित्र उपलब्ध

155 SWH1224351
नाव : सटवा मुकुंद इचके
वडिलांचे नाव: मुकुंद इचके
घर क्रमांक : 20
वय : 46 लिंग : पुरुष
छायाचित्र उपलब्ध

156 SWH3626553
नाव : कांता सटवा इचके
पतीचे नाव: सटवा इचके
घर क्रमांक : 20
वय : 43 लिंग : महिला
छायाचित्र उपलब्ध

157 SWH3539020
नाव : शिवनंदा सुभाष भाळेराव
पतीचे नाव: सुभाष भाळेराव
घर क्रमांक : 21
वय : 44 लिंग : महिला
छायाचित्र उपलब्ध

158 SWH3626561
नाव : भालेराव सुभाष मल्हारी
पतीचे नाव: सुभाष मल्हारी
घर क्रमांक : 21
वय : 49 लिंग : महिला
छायाचित्र उपलब्ध

159 SWH0446238
नाव : मेघराज नारायण शिनगारे
वडिलांचे नाव: नारायण शिनगारे
घर क्रमांक : 22
वय : 91 लिंग : पुरुष
छायाचित्र उपलब्ध

160 SWH0446246
नाव : देविदास मेघराज शिनगारे
वडिलांचे नाव: मेघराज शिनगारे
घर क्रमांक : 22
वय : 64 लिंग : पुरुष
छायाचित्र उपलब्ध

161 SWH0446252
नाव : नंदा देविदास शिनगारे
पतीचे नाव: देविदास शिनगारे
घर क्रमांक : 22
वय : 60 लिंग : महिला
छायाचित्र उपलब्ध

162 SWH0446272
नाव : ज्ञानोबा मुंजाजी शिनगारे
वडिलांचे नाव: मुंजाजी शिनगारे
घर क्रमांक : 23
वय : 68 लिंग : पुरुष
छायाचित्र उपलब्ध

163 SWH0446282
नाव : छबुबाई ज्ञानोबा शिनगारे
पतीचे नाव: ज्ञानोबा शिनगारे
घर क्रमांक : 23
वय : 63 लिंग : महिला
छायाचित्र उपलब्ध

164 SWH0446303
नाव : नाजुका चोखोबा कसबे
पतीचे नाव: चोखोबा कसबे
घर क्रमांक : 27
वय : 80 लिंग : महिला
छायाचित्र उपलब्ध

165 SWH3538956
नाव : महादू मासाजी सोनकांबळे
वडिलांचे नाव: मासाजी सोनकांबळे
घर क्रमांक : 28
वय : 57 लिंग : पुरुष
छायाचित्र उपलब्ध

166 SWH3538964
नाव : अनिता महादू सोनकांबळे
पतीचे नाव: महादू सोनकांबळे
घर क्रमांक : 28
वय : 53 लिंग : महिला
छायाचित्र उपलब्ध

167 LCQ1480136
नाव : बाजीराव संभाजी तिगोटे
वडिलांचे नाव: संभाजी तिगोटे
घर क्रमांक : 29
वय : 73 लिंग : पुरुष
छायाचित्र उपलब्ध

168 LCQ1479732
नाव : केवळाबाई बाजीराव तिगोटे
पतीचे नाव: बाजीराव तिगोटे
घर क्रमांक : 29
वय : 71 लिंग : महिला
छायाचित्र उपलब्ध

169 SWH3626579
नाव : नागनाथ बाजीराव तिगोटे
वडिलांचे नाव: बाजीराव तिगोटे
घर क्रमांक : 29
वय : 53 लिंग : पुरुष
छायाचित्र उपलब्ध

170 SWH3626587
नाव : संगीता नागनाथ तिगोटे
पतीचे नाव: नागनाथ तिगोटे
घर क्रमांक : 29
वय : 49 लिंग : महिला
छायाचित्र उपलब्ध

171 SWH6868996
नाव : नवनाथ बाजीराव तिगोटे
वडिलांचे नाव: बाजीराव तिगोटे
घर क्रमांक : 29
वय : 32 लिंग : पुरुष
छायाचित्र उपलब्ध

172 SWH6868988
नाव : ज्योती नवनाथ तिगोटे
पतीचे नाव: नवनाथ तिगोटे
घर क्रमांक : 29
वय : 29 लिंग : महिला
छायाचित्र उपलब्ध

173 SWH6868681
नाव : पार्वती संभाजी तिगोडे
पतीचे नाव: संभाजी तिगोडे
घर क्रमांक : 30
वय : 41 लिंग : महिला
छायाचित्र उपलब्ध

174 SWH0446337
नाव : नारायण गोपाल तिगोटे
वडिलांचे नाव: गोपाल तिगोटे
घर क्रमांक : 30
वय : 76 लिंग : पुरुष
छायाचित्र उपलब्ध

175 SWH0446345
नाव : सिताबाई नारायण तिगोटे
पतीचे नाव: नारायण तिगोटे
घर क्रमांक : 30
वय : 70 लिंग : महिला
छायाचित्र उपलब्ध

176 SWH6868673
नाव : संभाजी नारायण तिगोटे
वडिलांचे नाव: नारायण तिगोटे
घर क्रमांक : 30
वय : 45 लिंग : पुरुष
छायाचित्र उपलब्ध

177 SWH1224344
नाव : केशव गोपाळ तिगोटे
वडिलांचे नाव: गोपाळ तिगोटे
घर क्रमांक : 31
वय : 75 लिंग : पुरुष
छायाचित्र उपलब्ध

178 SWH0446351
नाव : कांता केशव तिगोटे
पतीचे नाव: केशव तिगोटे
घर क्रमांक : 31
वय : 67 लिंग : महिला
छायाचित्र उपलब्ध

179 SWH1224336
नाव : गौतम केशव तिगोटे
वडिलांचे नाव: केशव तिगोटे
घर क्रमांक : 31
वय : 37 लिंग : पुरुष
छायाचित्र उपलब्ध

180 SWH3539004
नाव : लक्ष्मी भीमा तिगोटे
पतीचे नाव: भीमा तिगोटे
घर क्रमांक : 32
वय : 60 लिंग : महिला
छायाचित्र उपलब्ध

181 SWH8273112
नाव : मयूरी भगवान चौधरी
वडिलांचे नाव: भगवान चौधरी
घर क्रमांक : 33
वय : 23 लिंग : महिला
छायाचित्र उपलब्ध

182 SWH7709181
नाव : श्रावण भगवान चौधरी
वडिलांचे नाव: भगवान चौधरी
घर क्रमांक : 33
वय : 26 लिंग : पुरुष
छायाचित्र उपलब्ध

183 SWH0446361
नाव : भगवान श्रावण चौधरी
वडिलांचे नाव: श्रावण चौधरी
घर क्रमांक : 33
वय : 54 लिंग : पुरुष
छायाचित्र उपलब्ध

184 LCQ0729251
नाव : मुक्ता भगवान चौधरी
पतीचे नाव: भगवान चौधरी
घर क्रमांक : 33
वय : 52 लिंग : महिला
छायाचित्र उपलब्ध

185 SWH0446371
नाव : लक्ष्मण साधु गायकवाड
वडिलांचे नाव: साधु गायकवाड
घर क्रमांक : 35
वय : 74 लिंग : पुरुष
छायाचित्र उपलब्ध

186 SWH0446381
नाव : सुलाबाई लक्ष्मण गायकवाड
पतीचे नाव: लक्ष्मण गायकवाड
घर क्रमांक : 35
वय : 69 लिंग : महिला
छायाचित्र उपलब्ध

187 SWH7315864
नाव : वैजनाथ लक्ष्मण गायकवाड
वडिलांचे नाव: लक्ष्मण गायकवाड
घर क्रमांक : 35
वय : 52 लिंग : पुरुष
छायाचित्र उपलब्ध

188 SWH1253921
नाव : वंदना वैजनाथ गायकवाड
पतीचे नाव: वैजनाथ गायकवाड
घर क्रमांक : 35
वय : 49 लिंग : महिला
छायाचित्र उपलब्ध

189 SWH1224286
नाव : संभाजी लक्ष्मण गायकवाड
वडिलांचे नाव: लक्ष्मण गायकवाड
घर क्रमांक : 35
वय : 39 लिंग : पुरुष
छायाचित्र उपलब्ध

190 SWH7315872
नाव : आशा संभाजी गायकवाड
पतीचे नाव: संभाजी गायकवाड
घर क्रमांक : 35
वय : 37 लिंग : महिला
छायाचित्र उपलब्ध

191 SWH7708852
नाव : रतन सुभाष चौधरी
वडिलांचे नाव: सुभाष चौधरी
घर क्रमांक : 36
वय : 27 लिंग : पुरुष
छायाचित्र उपलब्ध

192 SWH1222801
नाव : सारिका मुंजाभाऊ चौधरी
वडिलांचे नाव: मुंजाभाऊ चौधरी
घर क्रमांक : 36
वय : 39 लिंग : महिला
छायाचित्र उपलब्ध

193 SWH1222793
नाव : मुंजाभाऊ रमेश चौधरी
वडिलांचे नाव: रमेश चौधरी
घर क्रमांक : 36
वय : 37 लिंग : पुरुष
छायाचित्र उपलब्ध

194 SWH0446444
नाव : कलूबाई माधव चौधरी
पतीचे नाव: माधव चौधरी
घर क्रमांक : 37
वय : 73 लिंग : महिला
छायाचित्र उपलब्ध

195 SWH0446450
नाव : प्रभाकर माधव चौधरी
वडिलांचे नाव: माधव चौधरी
घर क्रमांक : 37
वय : 61 लिंग : पुरुष
छायाचित्र उपलब्ध

196 SWH0446460
नाव : विलास माधव चौधरी
वडिलांचे नाव: माधव चौधरी
घर क्रमांक : 37
वय : 53 लिंग : पुरुष
छायाचित्र उपलब्ध

197 SWH7315880
नाव : द्रोपदाबाई प्रभाकर चौधरी
पतीचे नाव: प्रभाकर चौधरी
घर क्रमांक : 37
वय : 53 लिंग : महिला
छायाचित्र उपलब्ध

198 LCQ1457423
नाव : सुनिता विलास चौधरी
पतीचे नाव: विलास चौधरी
घर क्रमांक : 37
वय : 38 लिंग : महिला
छायाचित्र उपलब्ध

199 LCQ0729384
नाव : समाबाई पंढरीनाथ चौधरी
पतीचे नाव: पंढरीनाथ चौधरी
घर क्रमांक : 38
वय : 84 लिंग : महिला
छायाचित्र उपलब्ध

200 SWH0446470
नाव : नागनाथ पंढरीनाथ चौधरी
वडिलांचे नाव: पंढरीनाथ चौधरी
घर क्रमांक : 38
वय : 59 लिंग : पुरुष
छायाचित्र उपलब्ध

201 SWH0446480
नाव : सुलाबाई नागनाथ चौधरी
पतीचे नाव: नागनाथ चौधरी
घर क्रमांक : 38
वय : 55 लिंग : महिला
छायाचित्र उपलब्ध

202 SWH7788300
नाव : आनंद चौधरी
वडिलांचे नाव: नागनाथ चौधरी
घर क्रमांक : 38
वय : 29 लिंग : पुरुष
छायाचित्र उपलब्ध

203 SWH0446490
नाव : दिनकर पंढरी चौधरी
वडिलांचे नाव: पंढरी चौधरी
घर क्रमांक : 39
वय : 73 लिंग : पुरुष
छायाचित्र उपलब्ध

204 SWH0446501
नाव : सत्यभामा दिनकर चौधरी
पतीचे नाव: दिनकर चौधरी
घर क्रमांक : 39
वय : 68 लिंग : महिला
छायाचित्र उपलब्ध

205 LCQ1455849
नाव : मधुकर दिनकर चौधरी
पतीचे नाव: दिनकर चौधरी
घर क्रमांक : 39
वय : 65 लिंग : महिला
छायाचित्र उपलब्ध

206 LCQ1457159
नाव : पल्लवी मधुकर चौधरी
पतीचे नाव: मधुकर चौधरी
घर क्रमांक : 39
वय : 37 लिंग : महिला
छायाचित्र उपलब्ध

207 SWH3538923
नाव : भागीरथी वामन चौधरी
पतीचे नाव: वामन चौधरी
घर क्रमांक : 40
वय : 59 लिंग : महिला
छायाचित्र उपलब्ध

208 SWH0446535
नाव : हरीबाई गंगाराम तीगोटे
पतीचे नाव: गंगाराम तीगोटे
घर क्रमांक : 41
वय : 97 लिंग : महिला
छायाचित्र उपलब्ध

209 SWH0446543
नाव : दशरथ गंगाराम तीगोटे
वडिलांचे नाव: गंगाराम तीगोटे
घर क्रमांक : 41
वय : 69 लिंग : पुरुष
छायाचित्र उपलब्ध

210 SWH0446559
नाव : कांताबाई दशरथ तीगोटे
पतीचे नाव: दशरथ तीगोटे
घर क्रमांक : 41
वय : 63 लिंग : महिला
छायाचित्र उपलब्ध

211 LCQ1479799
नाव : चंद्रकांत गंगाराम तिगोटे
वडिलांचे नाव: गंगाराम तिगोटे
घर क्रमांक : 41
वय : 56 लिंग : पुरुष
छायाचित्र उपलब्ध

212 LCQ1479781
नाव : ललिता चंद्रकांत तिगोटे
पतीचे नाव: चंद्रकांत तिगोटे
घर क्रमांक : 41
वय : 54 लिंग : महिला
छायाचित्र उपलब्ध

213 SWH0446569
नाव : मोतीराम गंगाराम तीगोटे
वडिलांचे नाव: गंगाराम तीगोटे
घर क्रमांक : 41
वय : 52 लिंग : पुरुष
छायाचित्र उपलब्ध

214 SWH3626603
नाव : रेणुका तिगोटे
पतीचे नाव: मोतीराम तिगोटे
घर क्रमांक : 41
वय : 51 लिंग : महिला
छायाचित्र उपलब्ध

215 SWH3538915
नाव : सवीता दगडोबा तीगोटे
पतीचे नाव: दगडोबा तीगोटे
घर क्रमांक : 41
वय : 38 लिंग : महिला
छायाचित्र उपलब्ध

216 SWH1293349
नाव : संजय तिगोटे
वडिलांचे नाव: दशरथ तिगोटे
घर क्रमांक : 41
वय : 37 लिंग : पुरुष
छायाचित्र उपलब्ध

217 SWH6869275
नाव : व्यंकटी दशरथ तिगोटे
वडिलांचे नाव: दशरथ तिगोटे
घर क्रमांक : 41
वय : 33 लिंग : पुरुष
छायाचित्र उपलब्ध

218 SWH7709199
नाव : गंगा नितीन तिगोटे
पतीचे नाव: नितीन तिगोटे
घर क्रमांक : 41
वय : 31 लिंग : महिला
छायाचित्र उपलब्ध

219 SWH7709082
नाव : श्रीनिवास चंद्रकांत तिगोटे
वडिलांचे नाव: चंद्रकांत तिगोटे
घर क्रमांक : 41
वय : 29 लिंग : पुरुष
छायाचित्र उपलब्ध

220 SWH7788268
नाव : पूजा तिगोटे
पतीचे नाव: मोतीराम तिगोटे
घर क्रमांक : 41
वय : 26 लिंग : महिला
छायाचित्र उपलब्ध

221 SWH6869200
नाव : अनिता व्यंकटी तिगोटे
पतीचे नाव: व्यंकटी तिगोटे
घर क्रमांक : 41
वय : 36 लिंग : महिला
छायाचित्र उपलब्ध

222 SWH0446589
नाव : अनुराधा कीशन राजले
पतीचे नाव: कीशन राजले
घर क्रमांक : 42
वय : 40 लिंग : महिला
छायाचित्र उपलब्ध

223 SWH0446599
नाव : अर्जुन गोंविद राजले
वडिलांचे नाव: गोंविद राजले
घर क्रमांक : 44
वय : 73 लिंग : पुरुष
छायाचित्र उपलब्ध

224 SWH0446600
नाव : पमनबाई अर्जुन राजले
पतीचे नाव: अर्जुन राजले
घर क्रमांक : 44
वय : 69 लिंग : महिला
छायाचित्र उपलब्ध

225 LCQ1455575
नाव : माधव आर्जून राजळे
वडिलांचे नाव: आर्जून राजळे
घर क्रमांक : 44
वय : 43 लिंग : पुरुष
छायाचित्र उपलब्ध

226 SWH3626611
नाव : शेषाबाई माधव राजले
पतीचे नाव: माधव राजले
घर क्रमांक : 44
वय : 39 लिंग : महिला
छायाचित्र उपलब्ध

227 SWH8248239
नाव : राजेश माधव राजले
वडिलांचे नाव: माधव राजले
घर क्रमांक : 44
वय : 25 लिंग : पुरुष
छायाचित्र उपलब्ध

228 LCQ0729566
नाव : रामराव गोविंद राजले
वडिलांचे नाव: गोविंद राजले
घर क्रमांक : 45
वय : 66 लिंग : पुरुष
छायाचित्र उपलब्ध

229 SWH0446634
नाव : उर्मीला रामराव राजले
पतीचे नाव: रामराव राजले
घर क्रमांक : 45
वय : 64 लिंग : महिला
छायाचित्र उपलब्ध

230 SWH0446618
नाव : ज्ञानोबा गोविंद राजले
वडिलांचे नाव: गोविंद राजले
घर क्रमांक : 45
वय : 63 लिंग : पुरुष
छायाचित्र उपलब्ध

231 LCQ1490333
नाव : इंद्राबाई ज्ञानोबा राजले
पतीचे नाव: ज्ञानोबा राजले
घर क्रमांक : 45
वय : 58 लिंग : महिला
छायाचित्र उपलब्ध

232 LCQ1479773
नाव : लक्ष्मी किशन राजले
पतीचे नाव: किशन राजले
घर क्रमांक : 45
वय : 36 लिंग : महिला
छायाचित्र उपलब्ध

233 SWH0446658
नाव : मुंजाराम बाबु राजले
वडिलांचे नाव: बाबु राजले
घर क्रमांक : 47
वय : 61 लिंग : पुरुष
छायाचित्र उपलब्ध

234 SWH1293307
नाव : स्मीता मुंजाराम राजले
पतीचे नाव: मुंजाराम राजले
घर क्रमांक : 47
वय : 56 लिंग : महिला
छायाचित्र उपलब्ध

235 LCQ2426245
नाव : जालिंदर बाबुराव राजले
वडिलांचे नाव: बाबुराव राजले
घर क्रमांक : 47
वय : 52 लिंग : पुरुष
छायाचित्र उपलब्ध

236 LCQ2426252
नाव : उषाबाई जालिंदर राजले
पतीचे नाव: जालिंदर राजले
घर क्रमांक : 47
वय : 50 लिंग : महिला
छायाचित्र उपलब्ध

237 SWH7708910
नाव : अभिजीत जालिंदर राजले
वडिलांचे नाव: जालिंदर राजले
घर क्रमांक : 47
वय : 30 लिंग : पुरुष
छायाचित्र उपलब्ध

238 SWH7708936
नाव : अंजली जालिंदर राजले
वडिलांचे नाव: जालिंदर राजले
घर क्रमांक : 47
वय : 27 लिंग : महिला
छायाचित्र उपलब्ध

239 SWH8429441
नाव : भाग्यश्री प्रकाश राजले
वडिलांचे नाव: प्रकाश राजले
घर क्रमांक : 48
वय : 25 लिंग : महिला
छायाचित्र उपलब्ध

240 SWH8441339
नाव : कृष्णा प्रकाश राजले
वडिलांचे नाव: प्रकाश राजले
घर क्रमांक : 48
वय : 23 लिंग : पुरुष
छायाचित्र उपलब्ध

241 LCQ1456789
नाव : गंगाबाई गंगाराम राजले
वडिलांचे नाव: गंगाराम राजले
घर क्रमांक : 48
वय : 83 लिंग : महिला
छायाचित्र उपलब्ध

242 SWH0446678
नाव : निर्गुना प्रकाश राजले
पतीचे नाव: प्रकाश राजले
घर क्रमांक : 48
वय : 73 लिंग : महिला
छायाचित्र उपलब्ध

243 SWH7315898
नाव : तुकाराम गंगाराम राजले
वडिलांचे नाव: गंगाराम राजले
घर क्रमांक : 48
वय : 49 लिंग : पुरुष
छायाचित्र उपलब्ध

244 SWH7315906
नाव : कानुपात्रा तुकाराम राजले
पतीचे नाव: तुकाराम राजले
घर क्रमांक : 48
वय : 45 लिंग : महिला
छायाचित्र उपलब्ध

245 SWH7708795
नाव : सिद्धेश्वर तुकाराम राजले
वडिलांचे नाव: तुकाराम राजले
घर क्रमांक : 48
वय : 26 लिंग : पुरुष
छायाचित्र उपलब्ध

246 SWH0446698
नाव : विष्णु तुळशीराम राजले
वडिलांचे नाव: तुळशीराम राजले
घर क्रमांक : 50
वय : 47 लिंग : पुरुष
छायाचित्र उपलब्ध

247 SWH3538980
नाव : रंजना शनतोश राजले
पतीचे नाव: शनतोश राजले
घर क्रमांक : 50
वय : 43 लिंग : महिला
छायाचित्र उपलब्ध

248 SWH7524325
नाव : आरती गंगाधर पट्टेवाड
पतीचे नाव: गंगाधर पट्टेवाड
घर क्रमांक : 52
वय : 29 लिंग : महिला
छायाचित्र उपलब्ध

249 LCQ0729673
नाव : आबाजी धोंडीबा पुट्टेवाड
वडिलांचे नाव: धोंडीबा पुट्टेवाड
घर क्रमांक : 52
वय : 60 लिंग : पुरुष
छायाचित्र उपलब्ध

250 SWH0446709
नाव : वनमाला आबा पुट्टेवाड
पतीचे नाव: आबा पुट्टेवाड
घर क्रमांक : 52
वय : 58 लिंग : महिला
छायाचित्र उपलब्ध

251 LCQ1455658
नाव : गंगाधर आबाजी पुट्टेवार पुत्तेवाड
वडिलांचे नाव: आबाजी पट्टेवाड
घर क्रमांक : 52
वय : 36 लिंग : पुरुष
छायाचित्र उपलब्ध

252 SWH7048671
नाव : प्रमिला आबाजी पुट्टेवाड
वडिलांचे नाव: आबाजी पुट्टेवाड
घर क्रमांक : 52
वय : 30 लिंग : महिला
छायाचित्र उपलब्ध

253 SWH0446717
नाव : कोंडाबाई युवराज राजले
पतीचे नाव: युवराज राजले
घर क्रमांक : 52
वय : 71 लिंग : महिला
छायाचित्र उपलब्ध

254 LCQ1455963
नाव : व्यंकटी युवराज राजले
वडिलांचे नाव: भुवराज राजले
घर क्रमांक : 52
वय : 41 लिंग : पुरुष
छायाचित्र उपलब्ध

255 SWH3626637
नाव : गोविंद युवराज राजले
वडिलांचे नाव: भुवराज राजले
घर क्रमांक : 52
वय : 39 लिंग : पुरुष
छायाचित्र उपलब्ध

256 LCQ1457662
नाव : अलका व्यकंटी राजले
पतीचे नाव: व्यकंटी राजले
घर क्रमांक : 52
वय : 39 लिंग : महिला
छायाचित्र उपलब्ध

257 SWH0446725
नाव : दशरथ किशन राजले
वडिलांचे नाव: किशन राजले
घर क्रमांक : 54
वय : 70 लिंग : पुरुष
छायाचित्र उपलब्ध

258 SWH0446733
नाव : रुक्मीणबाई किसन राजले
पतीचे नाव: किसन राजले
घर क्रमांक : 54
वय : 66 लिंग : महिला
छायाचित्र उपलब्ध

259 SWH7315914
नाव : किशन दशरथ राजले
वडिलांचे नाव: दशरथ राजले
घर क्रमांक : 54
वय : 45 लिंग : पुरुष
छायाचित्र उपलब्ध

260 LCQ1480086
नाव : नवनाथ दशरथ राजले
वडिलांचे नाव: दशरथ राजले
घर क्रमांक : 54
वय : 38 लिंग : पुरुष
छायाचित्र उपलब्ध

261 SWH7708993
नाव : ज्ञानोबा दशरथ राजले
वडिलांचे नाव: दशरथ राजले
घर क्रमांक : 54
वय : 34 लिंग : पुरुष
छायाचित्र उपलब्ध

262 LCQ1490390
नाव : समाबाई व्यंकटी चिवळे
पतीचे नाव: व्यंकटी चिवळे
घर क्रमांक : 55
वय : 71 लिंग : महिला
छायाचित्र उपलब्ध

263 LCQ1490887
नाव : बालाजी व्यंकटी चिवळे
वडिलांचे नाव: व्यंकटी चिवळे
घर क्रमांक : 55
वय : 57 लिंग : पुरुष
छायाचित्र उपलब्ध

264 LCQ1490895
नाव : सिमीता बालाजी चिवळे
वडिलांचे नाव: बालाजी चिवळे
घर क्रमांक : 55
वय : 51 लिंग : महिला
छायाचित्र उपलब्ध

265 SWH8408742
नाव : पूनम दिगंबर पवार
पतीचे नाव: दिगंबर गंगाधर पवार
घर क्रमांक : 55
वय : 30 लिंग : महिला
छायाचित्र उपलब्ध

266 SWH8527566
नाव : गोकर्ण बालाजी पवार
पतीचे नाव: बालाजी गणेश पवार
घर क्रमांक : 55
वय : 27 लिंग : महिला
छायाचित्र उपलब्ध

267 LCQ0729764
नाव : सुभद्रा लिंबाजी शेवाळ
पतीचे नाव: लिंबाजी शेवाळ
घर क्रमांक : 56
वय : 86 लिंग : महिला
छायाचित्र उपलब्ध

268 SWH0446757
नाव : स्मिता मधूकर शेवाळ
पतीचे नाव: मधूकर शेवाळ
घर क्रमांक : 56
वय : 63 लिंग : महिला
छायाचित्र उपलब्ध

269 LCQ1490531
नाव : ज्ञानाबाई लिंबाजी शेवाळ
पतीचे नाव: लिंबाजी शेवाळ
घर क्रमांक : 56
वय : 51 लिंग : महिला
छायाचित्र उपलब्ध

270 SWH6647010
नाव : महादू संतोबा शेवाळ
वडिलांचे नाव: संतोबा शेवाळ
घर क्रमांक : 56-अ
वय : 86 लिंग : पुरुष
छायाचित्र उपलब्ध

271 SWH0446787
नाव : लोचनाबाई महादू शेवाळ
पतीचे नाव: महादू शेवाळ
घर क्रमांक : 56 A
वय : 81 लिंग : महिला
छायाचित्र उपलब्ध

272 SWH0446797
नाव : बळिराम महादू शेवाळ
वडिलांचे नाव: महादू शेवाळ
घर क्रमांक : 56 A
वय : 61 लिंग : पुरुष
छायाचित्र उपलब्ध

273 SWH0446808
नाव : किसनाबाई बळिराम शेवाळ
पतीचे नाव: बळिराम शेवाळ
घर क्रमांक : 56 A
वय : 58 लिंग : महिला
छायाचित्र उपलब्ध

274 SWH0446816
नाव : सुरेश महादू शेवाळ
वडिलांचे नाव: महादू शेवाळ
घर क्रमांक : 56 A
वय : 56 लिंग : पुरुष
छायाचित्र उपलब्ध

275 SWH0446824
नाव : शोभा सुरेश शेवाळ
पतीचे नाव: सुरेश शेवाळ
घर क्रमांक : 56 A
वय : 54 लिंग : महिला
छायाचित्र उपलब्ध

276 LCQ1456540
नाव : नागनाथ महादू शेवाळ
वडिलांचे नाव: महादू शेवाळ
घर क्रमांक : 56-अ
वय : 49 लिंग : पुरुष
छायाचित्र उपलब्ध

277 SWH7708878
नाव : हनुमंत नागनाथ शेवाळे
वडिलांचे नाव: नागनाथ शेवाळे
घर क्रमांक : 56/ए
वय : 29 लिंग : पुरुष
छायाचित्र उपलब्ध

278 SWH7708951
नाव : संतोष बळीराम शेवाळे
वडिलांचे नाव: बळीराम शेवाळे
घर क्रमांक : 56/ए
वय : 29 लिंग : पुरुष
छायाचित्र उपलब्ध

279 SWH3626652
नाव : ललिता नागनाथ शेवाळ
पतीचे नाव: नागनाथ शेवाळ
घर क्रमांक : 56अ
वय : 46 लिंग : महिला
छायाचित्र उपलब्ध

280 SWH7709009
नाव : लक्ष्मण नागनाथ शेवाळे
वडिलांचे नाव: नागनाथ शेवाळे
घर क्रमांक : 56-ए
वय : 26 लिंग : पुरुष
छायाचित्र उपलब्ध

281 SWH0446832
नाव : भागाबाई संतराम शेवाळ
पतीचे नाव: संतराम शेवाळ
घर क्रमांक : 57
वय : 89 लिंग : महिला
छायाचित्र उपलब्ध

282 SWH6647028
नाव : ईश्वर संतराम शेवाळ
वडिलांचे नाव: संतराम शेवाळ
घर क्रमांक : 57
वय : 52 लिंग : पुरुष
छायाचित्र उपलब्ध

283 SWH3626678
नाव : छबुबाई ईश्वर शेवाळ
पतीचे नाव: ईश्वर शेवाळ
घर क्रमांक : 57
वय : 49 लिंग : महिला
छायाचित्र उपलब्ध

284 LCQ0729889
नाव : विठ्ठल धोंडिबा शेवाळ
वडिलांचे नाव: धोंडिबा शेवाळ
घर क्रमांक : 58
वय : 79 लिंग : पुरुष
छायाचित्र उपलब्ध

285 SWH0446896
नाव : प्रमेश्वर लक्ष्मण राजले
वडिलांचे नाव: लक्ष्मण राजले
घर क्रमांक : 59
वय : 63 लिंग : पुरुष
छायाचित्र उपलब्ध

286 SWH0446876
नाव : तानुबाई प्रमेश्वर राजले
पतीचे नाव: प्रमेश्वर राजले
घर क्रमांक : 59
वय : 60 लिंग : महिला
छायाचित्र उपलब्ध

287 SWH1224443
नाव : लक्ष्मण परमेश्वर शेवाळे
वडिलांचे नाव: परमेश्वर शेवाळे
घर क्रमांक : 59
वय : 37 लिंग : पुरुष
छायाचित्र उपलब्ध

288 SWH0446923
नाव : विमल गंगाधर शेवाळ
पतीचे नाव: गंगाधर शेवाळ
घर क्रमांक : 60
वय : 58 लिंग : महिला
छायाचित्र उपलब्ध

289 SWH0446931
नाव : गंगाधर विश्वनाथ शेवाळ
वडिलांचे नाव: विश्वनाथ शेवाळ
घर क्रमांक : 60a
वय : 63 लिंग : पुरुष
छायाचित्र उपलब्ध

290 LCQ0729988
नाव : पदमीन कुशेबा देवळे
पतीचे नाव: कुशेबा देवळे
घर क्रमांक : 61
वय : 75 लिंग : महिला
छायाचित्र उपलब्ध

291 LCQ0729996
नाव : अंनतकुमार कुशेबा देवळे
वडिलांचे नाव: कुशेबा देवळे
घर क्रमांक : 61
वय : 54 लिंग : पुरुष
छायाचित्र उपलब्ध

292 LCQ0730002
नाव : रुक्मीन अनंतकुमार देवळे
पतीचे नाव: अनंतकुमार देवळे
घर क्रमांक : 61
वय : 50 लिंग : महिला
छायाचित्र उपलब्ध

293 LCQ1490309
नाव : देविदास कुशेबा देवळे
वडिलांचे नाव: कुसप्पा देवळे
घर क्रमांक : 61
वय : 45 लिंग : पुरुष
छायाचित्र उपलब्ध

294 SWH8782807
नाव : मंगेश देविदास देवळे
वडिलांचे नाव: देविदास देवळे
घर क्रमांक : 61
वय : 21 लिंग : पुरुष
छायाचित्र उपलब्ध

295 LCQ1490317
नाव : कुशवर्ता देविदास देवळे
पतीचे नाव: देविदास देवळे
घर क्रमांक : 61
वय : 39 लिंग : महिला
छायाचित्र उपलब्ध

296 LCQ0730028
नाव : दिलीप तुळशीराम चिवळे
वडिलांचे नाव: तुळशीराम चिवळे
घर क्रमांक : 62
वय : 63 लिंग : पुरुष
छायाचित्र उपलब्ध

297 SWH0446955
नाव : गयाबाई दिलीप चिवळे
पतीचे नाव: दिलीप चिवळे
घर क्रमांक : 62
वय : 60 लिंग : महिला
छायाचित्र उपलब्ध

298 LCQ1480433
नाव : गंगाप्रसाद दिलीप चिवळे
वडिलांचे नाव: दिलीप चिवळे
घर क्रमांक : 62
वय : 36 लिंग : पुरुष
छायाचित्र उपलब्ध

299 SWH0446965
नाव : रमेश तुळशीराम चिवळे
वडिलांचे नाव: तुळशीराम चिवळे
घर क्रमांक : 62a
वय : 54 लिंग : पुरुष
छायाचित्र उपलब्ध

300 SWH3626702
नाव : कावेरी रमेश चिवळे
पतीचे नाव: रमेश चिवळे
घर क्रमांक : 62अ
वय : 51 लिंग : महिला
छायाचित्र उपलब्ध

301 SWH0446975
नाव : दत्तात्रय नागोराव चिवळे
वडिलांचे नाव: नागोराव चिवळे
घर क्रमांक : 63
वय : 93 लिंग : पुरुष
छायाचित्र उपलब्ध

302 LCQ0730069
नाव : सारजाबाई दत्ता चिवळे
पतीचे नाव: दत्ता चिवळे
घर क्रमांक : 63
वय : 85 लिंग : महिला
छायाचित्र उपलब्ध

303 SWH0446985
नाव : विश्वनाथ दत्ता चिवळे
वडिलांचे नाव: दत्ता चिवळे
घर क्रमांक : 63
वय : 53 लिंग : पुरुष
छायाचित्र उपलब्ध

304 LCQ1456029
नाव : संगिता विश्वनाथ चिवळे
पतीचे नाव: विश्वनाथ चिवळे
घर क्रमांक : 63
वय : 44 लिंग : महिला
छायाचित्र उपलब्ध

305 SWH7048895
नाव : माधव नाथराव चिवळे
वडिलांचे नाव: नाथराव चिवळे
घर क्रमांक : 64
वय : 30 लिंग : पुरुष
छायाचित्र उपलब्ध

306 SWH0447022
नाव : आत्माराम राम चिवळे
वडिलांचे नाव: राम चिवळे
घर क्रमांक : 64a
वय : 63 लिंग : पुरुष
छायाचित्र उपलब्ध

307 SWH0447030
नाव : सोनाबाई आत्माराम चिवळे
पतीचे नाव: आत्माराम चिवळे
घर क्रमांक : 64a
वय : 58 लिंग : महिला
छायाचित्र उपलब्ध

308 SWH0447048
नाव : नाथराव राम चिवळे
वडिलांचे नाव: राम चिवळे
घर क्रमांक : 64b
वय : 58 लिंग : पुरुष
छायाचित्र उपलब्ध

309 LCQ1456599
नाव : उषाबाई नाथराव चिवळे
पतीचे नाव: नाथराव चिवळे
घर क्रमांक : 64ब
वय : 53 लिंग : महिला
छायाचित्र उपलब्ध

310 SWH8429474
नाव : जनाबाई लक्ष्मण चिवळे
पतीचे नाव: लक्ष्मण चिवळे
घर क्रमांक : 65
वय : 27 लिंग : महिला
छायाचित्र उपलब्ध

311 SWH0447054
नाव : धोंडिबा लक्ष्मण चिवळे
वडिलांचे नाव: लक्ष्मण चिवळे
घर क्रमांक : 65
वय : 53 लिंग : पुरुष
छायाचित्र उपलब्ध

312 LCQ1456672
नाव : संग्राम लक्ष्मण चिवळे
वडिलांचे नाव: लक्ष्मण चिवळे
घर क्रमांक : 65
वय : 49 लिंग : पुरुष
छायाचित्र उपलब्ध

313 LCQ1456607
नाव : आशाताई धोंडीबा चिवळे
पतीचे नाव: धोंडीबा चिवळे
घर क्रमांक : 65
वय : 46 लिंग : महिला
छायाचित्र उपलब्ध

314 LCQ0730168
नाव : प्रयागबाई लक्ष्मण चिवळे
पतीचे नाव: लक्ष्मण चिवळे
घर क्रमांक : 65a
वय : 83 लिंग : महिला
छायाचित्र उपलब्ध

315 LCQ1456615
नाव : सविता संग्राम चिवळे
पतीचे नाव: संग्राम चिवळे
घर क्रमांक : 65अ
वय : 43 लिंग : महिला
छायाचित्र उपलब्ध

316 SWH3626728
नाव : सरुबाई संतराम कप्पे
पतीचे नाव: संतराम कप्पे
घर क्रमांक : 67
वय : 92 लिंग : महिला
छायाचित्र उपलब्ध

317 SWH0447074
नाव : माणिक संतराम कप्पे
वडिलांचे नाव: संतराम कप्पे
घर क्रमांक : 68
वय : 63 लिंग : पुरुष
छायाचित्र उपलब्ध

318 SWH0447094
नाव : नारायण संतराम कप्पे
वडिलांचे नाव: संतराम कप्पे
घर क्रमांक : 69
वय : 68 लिंग : पुरुष
छायाचित्र उपलब्ध

319 SWH0447105
नाव : कूतांबाई नारायण कप्पे
पतीचे नाव: नारायण कप्पे
घर क्रमांक : 69
वय : 63 लिंग : महिला
छायाचित्र उपलब्ध

320 SWH3626744
नाव : दगडोबा माणिक देवळे
वडिलांचे नाव: माणिक देवळे
घर क्रमांक : 70
वय : 44 लिंग : पुरुष
छायाचित्र उपलब्ध

321 LCQ1457001
नाव : सुनिता दगडोबा देवळे
पतीचे नाव: दगडोबा देवळे
घर क्रमांक : 70
वय : 37 लिंग : महिला
छायाचित्र उपलब्ध

322 SWH6647127
नाव : गोकुळदास माणिक देवळे
वडिलांचे नाव: माणिक देवळे
घर क्रमांक : 70
वय : 36 लिंग : पुरुष
छायाचित्र उपलब्ध

323 SWH7709272
नाव : सिंधुताई गोकुळदास देवळे
पतीचे नाव: गोकुळदास देवळे
घर क्रमांक : 70
वय : 33 लिंग : महिला
छायाचित्र उपलब्ध

324 LCQ1491471
नाव : दगडोबा श्रिपती कप्पे
वडिलांचे नाव: श्रिपती कप्पे
घर क्रमांक : 73
वय : 73 लिंग : पुरुष
छायाचित्र उपलब्ध

325 LCQ0730259
नाव : दगडूबाई दगडोबा कप्पे
पतीचे नाव: दगडोबा कप्पे
घर क्रमांक : 73
वय : 66 लिंग : महिला
छायाचित्र उपलब्ध

326 SWH3626769
नाव : मुंजाराम दगडोबा कप्पे
वडिलांचे नाव: दगडोबा कप्पे
घर क्रमांक : 73
वय : 43 लिंग : पुरुष
छायाचित्र उपलब्ध

327 LCQ1490812
नाव : मारोती गंगाराम देवळे
वडिलांचे नाव: गंगाराम देवळे
घर क्रमांक : 74
वय : 47 लिंग : पुरुष
छायाचित्र उपलब्ध

328 SWH1253889
नाव : नागनाथ गंगाराम देवळे
वडिलांचे नाव: गंगाराम देवळे
घर क्रमांक : 74
वय : 45 लिंग : पुरुष
छायाचित्र उपलब्ध

329 SWH6647093
नाव : यमुना नागनाथ देवळे
वडिलांचे नाव: नागनाथ देवळे
घर क्रमांक : 74
वय : 38 लिंग : महिला
छायाचित्र उपलब्ध

330 SWH6033179
नाव : अंजना देवळे
पतीचे नाव: मारोती देवळे
घर क्रमांक : 74
वय : 37 लिंग : महिला
छायाचित्र उपलब्ध

331 SWH0447153
नाव : बालाजी राजाराम देवळे
वडिलांचे नाव: राजाराम देवळे
घर क्रमांक : 75
वय : 61 लिंग : पुरुष
छायाचित्र उपलब्ध

332 SWH0447163
नाव : निर्मला बालाजी देवळे
पतीचे नाव: बालाजी देवळे
घर क्रमांक : 75
वय : 55 लिंग : महिला
छायाचित्र उपलब्ध

333 SWH3626793
नाव : जनाबाई रामप्रभु देवळे
पतीचे नाव: रामप्रभु देवळे
घर क्रमांक : 76
वय : 37 लिंग : महिला
छायाचित्र उपलब्ध

334 SWH0447183
नाव : भगवान राजाराम देवळे
वडिलांचे नाव: राजाराम देवळे
घर क्रमांक : 77
वय : 73 लिंग : पुरुष
छायाचित्र उपलब्ध

335 SWH0447193
नाव : विनंताबाई भगवान देवळे
पतीचे नाव: भगवान देवळे
घर क्रमांक : 77
वय : 70 लिंग : महिला
छायाचित्र उपलब्ध

336 LCQ1491299
नाव : बळीराम भगवान देवळे
वडिलांचे नाव: भगवान देवळे
घर क्रमांक : 77
वय : 47 लिंग : पुरुष
छायाचित्र उपलब्ध

337 LCQ1491307
नाव : केवळ बळीराम देवळे
पतीचे नाव: बळीराम देवले
घर क्रमांक : 77
वय : 37 लिंग : महिला
छायाचित्र उपलब्ध

338 SWH0447204
नाव : विक्रम राजाराम देवळे
वडिलांचे नाव: राजाराम देवळे
घर क्रमांक : 78
वय : 73 लिंग : पुरुष
छायाचित्र उपलब्ध

339 SWH0447212
नाव : मालन विक्रम देवळे
पतीचे नाव: विक्रम देवळे
घर क्रमांक : 78
वय : 67 लिंग : महिला
छायाचित्र उपलब्ध

340 LCQ0730374
नाव : प्रयागबाई सखाराम देवळे
पतीचे नाव: सखाराम देवळे
घर क्रमांक : 79
वय : 60 लिंग : महिला
छायाचित्र उपलब्ध

341 LCQ1491216
नाव : सखाराम राजाराम देवळे
वडिलांचे नाव: राजाराम देवळे
घर क्रमांक : 79
वय : 51 लिंग : पुरुष
छायाचित्र उपलब्ध

342 SWH3626819
नाव : संभाजी सखाराम देवळे
वडिलांचे नाव: सखाराम देवळे
घर क्रमांक : 79
वय : 36 लिंग : पुरुष
छायाचित्र उपलब्ध

343 SWH3626827
नाव : रेणुका संभाजी देवळे
पतीचे नाव: संभाजी देवळे
घर क्रमांक : 79
वय : 36 लिंग : महिला
छायाचित्र उपलब्ध

344 SWH8429557
नाव : मुंजाराम मारोती देवळे
वडिलांचे नाव: मारोती देवळे
घर क्रमांक : 80
वय : 27 लिंग : पुरुष
छायाचित्र उपलब्ध

345 SWH8429565
नाव : गीतेश मारोती देवळे
वडिलांचे नाव: मारोती देवळे
घर क्रमांक : 80
वय : 24 लिंग : पुरुष
छायाचित्र उपलब्ध

346 LCQ1491786
नाव : शिवराम तुकाराम देवळे
वडिलांचे नाव: तुकाराम देवळे
घर क्रमांक : 80
वय : 83 लिंग : पुरुष
छायाचित्र उपलब्ध

347 SWH0447238
नाव : मारोती शिवराम देवळे
वडिलांचे नाव: शिवराम देवळे
घर क्रमांक : 80
वय : 60 लिंग : पुरुष
छायाचित्र उपलब्ध

348 SWH3626843
नाव : तुकाराम शिवराम देवळे
वडिलांचे नाव: शिवराम देवळे
घर क्रमांक : 80
वय : 54 लिंग : पुरुष
छायाचित्र उपलब्ध

349 SWH3626850
नाव : सुरेखा तुकाराम देवळे
पतीचे नाव: तुकाराम देवळे
घर क्रमांक : 80
वय : 51 लिंग : महिला
छायाचित्र उपलब्ध

350 SWH7315930
नाव : सिंधुबाई मारोती देवळे
पतीचे नाव: मारोती देवळे
घर क्रमांक : 80
वय : 49 लिंग : महिला
छायाचित्र उपलब्ध

351 LCQ0730424
नाव : आच्यूत रुस्तुम देवळे
वडिलांचे नाव: रुस्तुम देवळे
घर क्रमांक : 81
वय : 60 लिंग : पुरुष
छायाचित्र उपलब्ध

352 SWH0447252
नाव : गंगूबाई आच्यूत देवळे
पतीचे नाव: आच्यूत देवळे
घर क्रमांक : 81
वय : 55 लिंग : महिला
छायाचित्र उपलब्ध

353 SWH3626868
नाव : विठ्ठल रुस्तूम देवळे
वडिलांचे नाव: रुस्तूम देवळे
घर क्रमांक : 81
वय : 49 लिंग : पुरुष
छायाचित्र उपलब्ध

354 SWH7788482
नाव : अनिता देवळे
पतीचे नाव: विठ्ठल देवळे
घर क्रमांक : 81
वय : 47 लिंग : महिला
छायाचित्र उपलब्ध

355 SWH1293356
नाव : सोनाबाई केशव शेवाळे़
पतीचे नाव: केशव शेवाळे़
घर क्रमांक : 81
वय : 48 लिंग : महिला
छायाचित्र उपलब्ध

356 LCQ1490986
नाव : मारोती बाबूराव शेवाळ
वडिलांचे नाव: बाबूराव शेवाळ
घर क्रमांक : 82
वय : 93 लिंग : पुरुष
छायाचित्र उपलब्ध

357 SWH0447272
नाव : केशव मारोती शेवाळ
वडिलांचे नाव: मारोती शेवाळ
घर क्रमांक : 82
वय : 53 लिंग : पुरुष
छायाचित्र उपलब्ध

358 SWH3626884
नाव : विनायक त्रिंबक देवळे
वडिलांचे नाव: त्रिंबक देवळे
घर क्रमांक : 83
वय : 61 लिंग : पुरुष
छायाचित्र उपलब्ध

359 SWH0447292
नाव : सुमित्रा विनायक देवळे
पतीचे नाव: विनायक देवळे
घर क्रमांक : 83
वय : 54 लिंग : महिला
छायाचित्र उपलब्ध

360 LCQ1457654
नाव : लक्ष्मी श्रीराम देवळे
वडिलांचे नाव: श्रीराम देवळे
घर क्रमांक : 83
वय : 47 लिंग : महिला
छायाचित्र उपलब्ध

361 SWH0447303
नाव : गणपती त्र्यंबक देवळे
वडिलांचे नाव: त्र्यंबक देवळे
घर क्रमांक : 84
वय : 73 लिंग : पुरुष
छायाचित्र उपलब्ध

362 SWH6647168
नाव : बायणाबाई गणपत गणपती देवळे
पतीचे नाव: गणपती देवळे
घर क्रमांक : 84
वय : 68 लिंग : महिला
छायाचित्र उपलब्ध

363 SWH3626900
नाव : गोविंद गणपती देवळे
वडिलांचे नाव: गणपती देवळे
घर क्रमांक : 84
वय : 35 लिंग : पुरुष
छायाचित्र उपलब्ध

364 SWH7049000
नाव : व्दारका गोविंद देवळे
पतीचे नाव: गोविंद देवळे
घर क्रमांक : 84
वय : 33 लिंग : महिला
छायाचित्र उपलब्ध

365 SWH7709249
नाव : भाग्यश्री संदीप देवळे
पतीचे नाव: संदीप देवळे
घर क्रमांक : 84
वय : 28 लिंग : महिला
छायाचित्र उपलब्ध

366 SWH8056616
नाव : मारोती त्रिंबक देवळे
वडिलांचे नाव: त्रिंबक देवळे
घर क्रमांक : 85
वय : 62 लिंग : पुरुष
छायाचित्र उपलब्ध

367 LCQ1479435
नाव : श्रीराम त्रिंबक देवळे
वडिलांचे नाव: त्रिंबक देवळे
घर क्रमांक : 85
वय : 50 लिंग : पुरुष
छायाचित्र उपलब्ध

368 SWH7709025
नाव : हनुमंत श्रीराम देवळे
वडिलांचे नाव: श्रीराम देवळे
घर क्रमांक : 85
वय : 25 लिंग : पुरुष
छायाचित्र उपलब्ध

369 SWH0447351
नाव : अशोक देवराव देवळे
वडिलांचे नाव: देवराव देवळे
घर क्रमांक : 86
वय : 63 लिंग : पुरुष
छायाचित्र उपलब्ध

370 SWH0447361
नाव : वेणूबाई अशोक देवळे
पतीचे नाव: अशोक देवळे
घर क्रमांक : 86
वय : 49 लिंग : महिला
छायाचित्र उपलब्ध

371 SWH3626918
नाव : मधूबाई गंगाराम चिवळे
पतीचे नाव: गंगाराम चिवळे
घर क्रमांक : 87
वय : 73 लिंग : महिला
छायाचित्र उपलब्ध

372 SWH1293323
नाव : जनार्दन मोकिंद चिवळे
वडिलांचे नाव: भोकींद चविळे
घर क्रमांक : 88
वय : 44 लिंग : पुरुष
छायाचित्र उपलब्ध

373 SWH1293315
नाव : तुकाराम मोकिंद चिवळे
वडिलांचे नाव: मोकिंद चिवळे
घर क्रमांक : 88
वय : 46 लिंग : पुरुष
छायाचित्र उपलब्ध

374 SWH1293331
नाव : सुनिता तुकाराम चिवळे
पतीचे नाव: तुकाराम चिवळे
घर क्रमांक : 88
वय : 43 लिंग : महिला
छायाचित्र उपलब्ध

375 LCQ0730580
नाव : जयश्रीबाई बाबूराव राजले
पतीचे नाव: बाबूराव राजले
घर क्रमांक : 88a
वय : 64 लिंग : महिला
छायाचित्र उपलब्ध

376 SWH0447381
नाव : महादू तातेराव चिवळे
वडिलांचे नाव: तातेराव चिवळे
घर क्रमांक : 89
वय : 83 लिंग : पुरुष
छायाचित्र उपलब्ध

377 LCQ1480037
नाव : कलूबाई महादू चिवळे
पतीचे नाव: महादू चिवळे
घर क्रमांक : 89
वय : 76 लिंग : महिला
छायाचित्र उपलब्ध

378 SWH3538808
नाव : बंडु माधव चिवळे
वडिलांचे नाव: माधव चिवळे
घर क्रमांक : 89
वय : 38 लिंग : पुरुष
छायाचित्र उपलब्ध

379 SWH3538782
नाव : पंचफुला बंडु चिवळे
पतीचे नाव: बंडु चिवळे
घर क्रमांक : 89
वय : 36 लिंग : महिला
छायाचित्र उपलब्ध

380 SWH6868699
नाव : साधु महादु चिवळे
वडिलांचे नाव: महादु चिवळे
घर क्रमांक : 89
वय : 36 लिंग : पुरुष
छायाचित्र उपलब्ध

381 SWH0447391
नाव : शिवाजी तातेराव चिवळे
वडिलांचे नाव: तातेराव चिवळे
घर क्रमांक : 90
वय : 73 लिंग : पुरुष
छायाचित्र उपलब्ध

382 SWH0447402
नाव : पंचफूला शिवाजी चिवळे
पतीचे नाव: शिवाजी चिवळे
घर क्रमांक : 90
वय : 68 लिंग : महिला
छायाचित्र उपलब्ध

383 SWH7708894
नाव : रंजना राम चिवळे
पतीचे नाव: राम चिवळे
घर क्रमांक : 90
वय : 35 लिंग : महिला
छायाचित्र उपलब्ध

384 LCQ1490101
नाव : नाथराव गणपती चिवळे
वडिलांचे नाव: गणपती चिवळे
घर क्रमांक : 92
वय : 45 लिंग : पुरुष
छायाचित्र उपलब्ध

385 SWH0447410
नाव : गणपती दिगांबर चिवळे
वडिलांचे नाव: दिगांबर चिवळे
घर क्रमांक : 92
वय : 93 लिंग : पुरुष
छायाचित्र उपलब्ध

386 LCQ1455989
नाव : पंढरीनाथ गणपती चिवळे
वडिलांचे नाव: गणपती चिवळे
घर क्रमांक : 92
वय : 43 लिंग : पुरुष
छायाचित्र उपलब्ध

387 LCQ1456037
नाव : रेणुका वैजनाथ चिवळे
पतीचे नाव: वैजनाथ चिवळे
घर क्रमांक : 92
वय : 36 लिंग : महिला
छायाचित्र उपलब्ध

388 LCQ1455476
नाव : वैजनाथ जगन्नाथ चिवळे
वडिलांचे नाव: जगन्नाथ चिवळे
घर क्रमांक : 92
वय : 36 लिंग : पुरुष
छायाचित्र उपलब्ध

389 LCQ1490960
नाव : नामदेव सोपान देवळे
वडिलांचे नाव: सोपान देवळे
घर क्रमांक : 92
वय : 59 लिंग : पुरुष
छायाचित्र उपलब्ध

390 SWH7315948
नाव : ज्ञानोबा सोपान देवळे
वडिलांचे नाव: सोपान देवळे
घर क्रमांक : 92
वय : 56 लिंग : पुरुष
छायाचित्र उपलब्ध

391 LCQ1490937
नाव : हरीबाई नामदेव देवळे
पतीचे नाव: नामदेव देवळे
घर क्रमांक : 92
वय : 54 लिंग : महिला
छायाचित्र उपलब्ध

392 SWH1253988
नाव : रेणूका ज्ञानोबा देवळे
पतीचे नाव: ज्ञानोबा देवळे
घर क्रमांक : 92
वय : 51 लिंग : महिला
छायाचित्र उपलब्ध

393 SWH7709090
नाव : सोमेश्वर नामदेव देवळे
वडिलांचे नाव: नामदेव देवके
घर क्रमांक : 92
वय : 26 लिंग : पुरुष
छायाचित्र उपलब्ध

394 SWH8056624
नाव : जगन्नाथ उत्तम चिवळे
वडिलांचे नाव: उत्तम चिवळे
घर क्रमांक : 92-ब
वय : 73 लिंग : पुरुष
छायाचित्र उपलब्ध

395 SWH0447444
नाव : लक्ष्मीबाई जगन्नाथ चिवळे
पतीचे नाव: जगन्नाथ चिवळे
घर क्रमांक : 92 B
वय : 73 लिंग : महिला
छायाचित्र उपलब्ध

396 SWH7315781
नाव : सोमेश्वर जगन्नाथ चिवळे
वडिलांचे नाव: जगन्नाथ चिवळे
घर क्रमांक : 92 ब
वय : 35 लिंग : पुरुष
छायाचित्र उपलब्ध

397 SWH0447470
नाव : सुग्रिव भानूदास देवळे
वडिलांचे नाव: भानूदास देवळे
घर क्रमांक : 94
वय : 62 लिंग : पुरुष
छायाचित्र उपलब्ध

398 SWH0447460
नाव : निलावती वाल्मीक देवळे
पतीचे नाव: वाल्मीक देवळे
घर क्रमांक : 94
वय : 56 लिंग : महिला
छायाचित्र उपलब्ध

399 SWH0447480
नाव : शेशिकला सुग्रिव देवळे
पतीचे नाव: सुग्रिव देवळे
घर क्रमांक : 94
वय : 56 लिंग : महिला
छायाचित्र उपलब्ध

400 SWH3626959
नाव : अंकूश भानूदास देवळे
वडिलांचे नाव: भानूदास देवळे
घर क्रमांक : 94अ
वय : 53 लिंग : पुरुष
छायाचित्र उपलब्ध

401 SWH7315773
नाव : पांडूरंग भानूदास देवळे
वडिलांचे नाव: भानूदास देवळे
घर क्रमांक : 94अ
वय : 51 लिंग : पुरुष
छायाचित्र उपलब्ध

402 SWH1224153
नाव : मनकर्णा पांडूरंग देवळे
पतीचे नाव: पांडूरंग देवळे
घर क्रमांक : 94अ
वय : 49 लिंग : महिला
छायाचित्र उपलब्ध

403 SWH3626967
नाव : मीनाबाई संजय गहिरे
पतीचे नाव: संजय गदिरे
घर क्रमांक : 95
वय : 47 लिंग : महिला
छायाचित्र उपलब्ध

404 SWH0447519
नाव : संजय गंगाराम गहिरे
वडिलांचे नाव: गंगाराम गहिरे
घर क्रमांक : 95
वय : 50 लिंग : पुरुष
छायाचित्र उपलब्ध

405 LCQ1455468
नाव : किशन रामराव राजळे
वडिलांचे नाव: रामराव राजळे
घर क्रमांक : 95
वय : 40 लिंग : पुरुष
छायाचित्र उपलब्ध

406 SWH0447543
नाव : उत्तम दगडोबा भुस्से
वडिलांचे नाव: दगडोबा भुस्से
घर क्रमांक : 96
वय : 63 लिंग : पुरुष
छायाचित्र उपलब्ध

407 SWH8056632
नाव : बालाजी दगडोबा भुस्से
वडिलांचे नाव: दगडोबा भुस्से
घर क्रमांक : 96
वय : 59 लिंग : पुरुष
छायाचित्र उपलब्ध

408 SWH7483647
नाव : व्दारका बालाजी भुस्से
पतीचे नाव: बालाजी भुस्से
घर क्रमांक : 96
वय : 53 लिंग : महिला
छायाचित्र उपलब्ध

409 SWH7379431
नाव : पंचफुला सिध्देश्वर भुस्से
पतीचे नाव: सिध्देश्वर भुस्से
घर क्रमांक : 96
वय : 39 लिंग : महिला
छायाचित्र उपलब्ध

410 SWH7379449
नाव : सिध्देश्वर ऊत्तम भुस्से
वडिलांचे नाव: ऊत्तम भुस्से
घर क्रमांक : 96
वय : 37 लिंग : पुरुष
छायाचित्र उपलब्ध

411 SWH0447589
नाव : रतनबाई मंचक भुस्से
पतीचे नाव: मंचक भुस्से
घर क्रमांक : 97
वय : 53 लिंग : महिला
छायाचित्र उपलब्ध

412 SWH4000873
नाव : मनोहर व्यंकटी पूटटेवाड
वडिलांचे नाव: व्यंकटी पूटटेवाड
घर क्रमांक : 98
वय : 34 लिंग : पुरुष
छायाचित्र उपलब्ध

413 SWH0447600
नाव : कमल व्यंकट पुट्टेवाड
पतीचे नाव: व्यंकट पुट्टेवाड
घर क्रमांक : 98
वय : 61 लिंग : महिला
छायाचित्र उपलब्ध

414 SWH0447618
नाव : व्यंकट दत्तराव पुट्टेवाड
वडिलांचे नाव: दत्तराव पुट्टेवाड
घर क्रमांक : 98a
वय : 63 लिंग : पुरुष
छायाचित्र उपलब्ध

415 SWH0447626
नाव : कलुबाई दत्तराव पुट्टेवाड
पतीचे नाव: दत्तराव पुट्टेवाड
घर क्रमांक : 99
वय : 73 लिंग : महिला
छायाचित्र उपलब्ध

416 LCQ0730861
नाव : राम दत्तराव पुट्टेवाड
वडिलांचे नाव: दत्तराव पुट्टेवाड
घर क्रमांक : 99
वय : 61 लिंग : पुरुष
छायाचित्र उपलब्ध

417 LCQ1457027
नाव : जयवंती रामकिशन पुट्टेवाड
पतीचे नाव: रामकिशन पुट्टेवाड
घर क्रमांक : 99
वय : 59 लिंग : महिला
छायाचित्र उपलब्ध

418 SWH7788284
नाव : अलका पुट्टेवाड
पतीचे नाव: शांतिकुमार पुट्टेवाड
घर क्रमांक : 99
वय : 33 लिंग : महिला
छायाचित्र उपलब्ध

419 SWH7788318
नाव : पूजा पुट्टेवाड
पतीचे नाव: हरिचंद पुट्टेवाड
घर क्रमांक : 99
वय : 26 लिंग : महिला
छायाचित्र उपलब्ध

420 SWH0447634
नाव : रमेश दत्तराव पुट्टेवाड
वडिलांचे नाव: दत्तराव पुट्टेवाड
घर क्रमांक : 99a
वय : 53 लिंग : पुरुष
छायाचित्र उपलब्ध

421 SWH1253996
नाव : पद्मीनी रमेश पुट्टेवाड
पतीचे नाव: रमेश पुट्टेवाड
घर क्रमांक : 99a
वय : 43 लिंग : महिला
छायाचित्र उपलब्ध

422 LCQ1456417
नाव : सविता अंकुश पट्टेवाड
पतीचे नाव: अंकुश पट्टेवाड
घर क्रमांक : 101
वय : 39 लिंग : महिला
छायाचित्र उपलब्ध

423 SWH7315955
नाव : लहू प्रभाकर पुटेवाड
वडिलांचे नाव: प्रभाकर पुहेवाड
घर क्रमांक : 101
वय : 43 लिंग : पुरुष
छायाचित्र उपलब्ध

424 LCQ0730911
नाव : मनोहर नामदेव पुट्टेवाड
वडिलांचे नाव: नामदेव पुट्टेवाड
घर क्रमांक : 101
वय : 73 लिंग : पुरुष
छायाचित्र उपलब्ध

425 LCQ0730929
नाव : पद्मीन मनोहर पुट्टेवाड
पतीचे नाव: मनोहर पुट्टेवाड
घर क्रमांक : 101
वय : 68 लिंग : महिला
छायाचित्र उपलब्ध

426 SWH0447668
नाव : प्रभाकर नामदेव पुट्टेवाड
वडिलांचे नाव: नामदेव पुट्टेवाड
घर क्रमांक : 101
वय : 68 लिंग : पुरुष
छायाचित्र उपलब्ध

427 SWH0447678
नाव : ललिता प्रभाकर पुट्टेवाड
पतीचे नाव: प्रभाकर पुट्टेवाड
घर क्रमांक : 101
वय : 63 लिंग : महिला
छायाचित्र उपलब्ध

428 LCQ1456490
नाव : अंकुश प्रभाकर पुट्टेवाड
वडिलांचे नाव: प्रभाकर पुट्टेवाड
घर क्रमांक : 101
वय : 43 लिंग : पुरुष
छायाचित्र उपलब्ध

429 LCQ1455856
नाव : संगिता बाबु पुहेवाड
पतीचे नाव: बाबु पुहेवाड
घर क्रमांक : 102
वय : 46 लिंग : महिला
छायाचित्र उपलब्ध

430 SWH0447688
नाव : बाबू नामदेव पुट्टेवाड
वडिलांचे नाव: नामदेव पुट्टेवाड
घर क्रमांक : 102
वय : 63 लिंग : पुरुष
छायाचित्र उपलब्ध

431 SWH7483654
नाव : सोजर बाबूराव पुट्टेवाड
पतीचे नाव: बाबूराव पुट्टेवाड
घर क्रमांक : 102
वय : 60 लिंग : महिला
छायाचित्र उपलब्ध

432 LCQ0730960
नाव : विठ्ठल नामदेव पुट्टेवाड
वडिलांचे नाव: नामदेव पुट्टेवाड
घर क्रमांक : 102
वय : 59 लिंग : पुरुष
छायाचित्र उपलब्ध

433 LCQ1490598
नाव : सुनिता विठ्ठल पुट्टेवाड
पतीचे नाव: विठ्ठल पुट्टेवाड
घर क्रमांक : 102
वय : 56 लिंग : महिला
छायाचित्र उपलब्ध

434 LCQ0730978
नाव : संभाजी रामराव पुट्टेवाड
वडिलांचे नाव: रामराव पुट्टेवाड
घर क्रमांक : 103
वय : 66 लिंग : पुरुष
छायाचित्र उपलब्ध

435 LCQ0730986
नाव : पार्वती संभाजी पुट्टेवाड
पतीचे नाव: संभाजी पुट्टेवाड
घर क्रमांक : 103
वय : 63 लिंग : महिला
छायाचित्र उपलब्ध

436 SWH1293232
नाव : विष्णु संभाजी पुट्टेवाड
वडिलांचे नाव: संभाजी पुट्टेवाड
घर क्रमांक : 103
वय : 43 लिंग : पुरुष
छायाचित्र उपलब्ध

437 SWH6869010
नाव : पांडुरंग संभाजी पुट्टेवाड
वडिलांचे नाव: संभाजी पुट्टेवाड
घर क्रमांक : 103
वय : 38 लिंग : पुरुष
छायाचित्र उपलब्ध

438 SWH8273062
नाव : राहुल माधवराव मुंढे
वडिलांचे नाव: माधवराव मुंढे
घर क्रमांक : 105
वय : 40 लिंग : पुरुष
छायाचित्र उपलब्ध

439 SWH3626983
नाव : सत्यभामा रंगनाथ पुहेवाड
पतीचे नाव: रंगनाथ पुहेवाड
घर क्रमांक : 105
वय : 59 लिंग : महिला
छायाचित्र उपलब्ध

440 SWH1239573
नाव : रघुनाथ केरबा पुहेवाड
वडिलांचे नाव: केरबा पुहेवाड
घर क्रमांक : 105
वय : 56 लिंग : पुरुष
छायाचित्र उपलब्ध

441 SWH3626975
नाव : जनाबाई रघुनाथ पुहेवाड
पतीचे नाव: रघुनाथ पुहेवाड
घर क्रमांक : 105
वय : 54 लिंग : महिला
छायाचित्र उपलब्ध

442 SWH6869002
नाव : महनंदा गजानंद पुट्टेवाड
पतीचे नाव: गजानंद पुट्टेवाड
घर क्रमांक : 105
वय : 32 लिंग : महिला
छायाचित्र उपलब्ध

443 SWH1253947
नाव : गोदावरी बालाजी पुठ्ठेवाड
पतीचे नाव: बालाजी पुठ्ठेवाड
घर क्रमांक : 106
वय : 46 लिंग : महिला
छायाचित्र उपलब्ध

444 LCQ0731034
नाव : बालाजी पंडित पुट्टेवाड
वडिलांचे नाव: पंडित पुट्टेवाड
घर क्रमांक : 106
वय : 51 लिंग : पुरुष
छायाचित्र उपलब्ध

445 LCQ1479542
नाव : गोपिनाथ पंडित पुट्टेवाड
वडिलांचे नाव: पंडित पुट्टेवाड
घर क्रमांक : 106
वय : 49 लिंग : पुरुष
छायाचित्र उपलब्ध

446 SWH7048762
नाव : शोभा गोपिनाथ पुट्टेवाड
पतीचे नाव: गोपिनाथ पुट्टेवाड
घर क्रमांक : 106
वय : 36 लिंग : महिला
छायाचित्र उपलब्ध

447 SWH6647044
नाव : श्रीराम सोपान पुट्टेवाड
वडिलांचे नाव: सोपान पुट्टेवाड
घर क्रमांक : 107
वय : 55 लिंग : पुरुष
छायाचित्र उपलब्ध

448 SWH3626991
नाव : जयश्री संग्राम पुट्टेवाड
पतीचे नाव: संग्राम पुट्टेवाड
घर क्रमांक : 107
वय : 42 लिंग : महिला
छायाचित्र उपलब्ध

449 LCQ1490572
नाव : संग्राम सोपनराव पुट्टेवाड
वडिलांचे नाव: सोपनराव पुट्टेवाड
घर क्रमांक : 107
वय : 49 लिंग : पुरुष
छायाचित्र उपलब्ध

450 SWH8660540
नाव : विवेक संग्राम पुट्टेवाड
वडिलांचे नाव: संग्राम पुट्टेवाड
घर क्रमांक : 107
वय : 22 लिंग : पुरुष
छायाचित्र उपलब्ध

451 SWH3627007
नाव : बळीराम वाल्मीक पट्टेवाड
वडिलांचे नाव: वाल्मीक पट्टेवाड
घर क्रमांक : 108
वय : 40 लिंग : पुरुष
छायाचित्र उपलब्ध

452 SWH3627015
नाव : उषा बळीराम पट्टेवाड
पतीचे नाव: बळीराम पट्टेवाड
घर क्रमांक : 108
वय : 36 लिंग : महिला
छायाचित्र उपलब्ध

453 LCQ1490408
नाव : वाल्मीक सोपान पुट्टेवाड
वडिलांचे नाव: सोपान पुट्टेवाड
घर क्रमांक : 108
वय : 63 लिंग : पुरुष
छायाचित्र उपलब्ध

454 SWH8056640
नाव : जयराम सोपान पुट्टेवाड
वडिलांचे नाव: सोपान पुट्टेवाड
घर क्रमांक : 108
वय : 60 लिंग : पुरुष
छायाचित्र उपलब्ध

455 LCQ1480466
नाव : अनूसया जयराम पुट्टेवाड
पतीचे नाव: जयराम पुट्टेवाड
घर क्रमांक : 108
वय : 55 लिंग : महिला
छायाचित्र उपलब्ध

456 SWH0447725
नाव : शालू वाल्मीक पुट्टेवाड
पतीचे नाव: वाल्मीक पुट्टेवाड
घर क्रमांक : 108
वय : 52 लिंग : महिला
छायाचित्र उपलब्ध

457 SWH7535784
नाव : विशाल जयराम पुट्टेवाड
वडिलांचे नाव: जयराम पुट्टेवाड
घर क्रमांक : 108
वय : 31 लिंग : पुरुष
छायाचित्र उपलब्ध

458 LCQ0731091
नाव : अनूसया शंकर पवार
पतीचे नाव: शंकर पवार
घर क्रमांक : 109
वय : 84 लिंग : महिला
छायाचित्र उपलब्ध

459 SWH8056715
नाव : सविता बालाजी पवार
पतीचे नाव: बालाजी पवार
घर क्रमांक : 109
वय : 57 लिंग : महिला
छायाचित्र उपलब्ध

460 LCQ0731117
नाव : मुंजाराम शंकर पवार
वडिलांचे नाव: शंकर पवार
घर क्रमांक : 109
वय : 55 लिंग : पुरुष
छायाचित्र उपलब्ध

461 LCQ0731125
नाव : व्दारका मुंजाराम पवार
पतीचे नाव: मुंजाराम पवार
घर क्रमांक : 109
वय : 53 लिंग : महिला
छायाचित्र उपलब्ध

462 SWH3538774
नाव : श्रीकांत बालासाहेब पवार
वडिलांचे नाव: बालासाहेब पवार
घर क्रमांक : 109
वय : 36 लिंग : पुरुष
छायाचित्र उपलब्ध

463 SWH7379373
नाव : गोविंद मुंजाराम पवार
वडिलांचे नाव: मुंजाराम पवार
घर क्रमांक : 109
वय : 29 लिंग : पुरुष
छायाचित्र उपलब्ध

464 SWH8248304
नाव : गजानन मुंजाराम पवार
वडिलांचे नाव: मुंजाराम पवार
घर क्रमांक : 109
वय : 26 लिंग : पुरुष
छायाचित्र उपलब्ध

465 SWH0447733
नाव : आप्पाराव निवृत्ती पवार
वडिलांचे नाव: निवृत्ती पवार
घर क्रमांक : 110
वय : 61 लिंग : पुरुष
छायाचित्र उपलब्ध

466 SWH0447741
नाव : विमल आप्पाराव पवार
पतीचे नाव: आप्पाराव पवार
घर क्रमांक : 110
वय : 55 लिंग : महिला
छायाचित्र उपलब्ध

467 SWH7315963
नाव : सतीश अप्पाराव पवार
वडिलांचे नाव: अप्पाराव पवार
घर क्रमांक : 110
वय : 36 लिंग : पुरुष
छायाचित्र उपलब्ध

468 SWH8316879
नाव : शामल बाळासाहेब पवार
पतीचे नाव: बालासाहेब पवार
घर क्रमांक : 111
वय : 32 लिंग : महिला
छायाचित्र उपलब्ध

469 LCQ1455765
नाव : सारजा पंडित पवार
पतीचे नाव: पंडित पवार
घर क्रमांक : 111
वय : 59 लिंग : महिला
छायाचित्र उपलब्ध

470 SWH3627023
नाव : बालासाहेब पंडीत पवार
वडिलांचे नाव: पंडीत पवार
घर क्रमांक : 111
वय : 37 लिंग : पुरुष
छायाचित्र उपलब्ध

471 SWH7709280
नाव : जयश्री ज्ञानेश्वर पवार
पतीचे नाव: ज्ञानेश्वर पवार
घर क्रमांक : 111
वय : 27 लिंग : महिला
छायाचित्र उपलब्ध

472 LCQ0731182
नाव : बाबूराव माणिकराव पवार
वडिलांचे नाव: माणिक पवार
घर क्रमांक : 112
वय : 58 लिंग : पुरुष
छायाचित्र उपलब्ध

473 SWH1224310
नाव : सुमन प्रभु पवार
पतीचे नाव: प्रभु पवार
घर क्रमांक : 112
वय : 49 लिंग : महिला
छायाचित्र उपलब्ध

474 LCQ1479617
नाव : पिंगला बाबुराव पवार
पतीचे नाव: बाबुराव पवार
घर क्रमांक : 112
वय : 37 लिंग : महिला
छायाचित्र उपलब्ध

475 LCQ0731190
नाव : शरद विठ्ठल पवार
वडिलांचे नाव: विठ्ठल पवार
घर क्रमांक : 113
वय : 52 लिंग : पुरुष
छायाचित्र उपलब्ध

476 SWH3627031
नाव : संगीता शरद पवार
पतीचे नाव: शरद पवार
घर क्रमांक : 113
वय : 46 लिंग : महिला
छायाचित्र उपलब्ध

477 SWH8273054
नाव : नामदेव तुकाराम पवार
वडिलांचे नाव: तुकाराम पवार
घर क्रमांक : 114
वय : 26 लिंग : पुरुष
छायाचित्र उपलब्ध

478 LCQ0731216
नाव : केशव रंगनाथ पवार
वडिलांचे नाव: रंगनाथ पवार
घर क्रमांक : 114
वय : 68 लिंग : पुरुष
छायाचित्र उपलब्ध

479 SWH0447767
नाव : निगूर्णा केशव पवार
पतीचे नाव: केशव पवार
घर क्रमांक : 114
वय : 53 लिंग : महिला
छायाचित्र उपलब्ध

480 SWH0447777
नाव : रुक्मीणबाई रावसाहेब पवार
पतीचे नाव: रावसाहेब पवार
घर क्रमांक : 115
वय : 89 लिंग : महिला
छायाचित्र उपलब्ध

481 LCQ1455823
नाव : रामप्रसाद रावसाहेब पवार
वडिलांचे नाव: रावसाहेब पवार
घर क्रमांक : 115
वय : 63 लिंग : पुरुष
छायाचित्र उपलब्ध

482 SWH8056657
नाव : गौळण प्रसाद पवार
पतीचे नाव: प्रसाद पवार
घर क्रमांक : 115
वय : 60 लिंग : महिला
छायाचित्र उपलब्ध

483 SWH0447797
नाव : हरिराम रावसाहेब पवार
वडिलांचे नाव: रावसाहेब पवार
घर क्रमांक : 115
वय : 55 लिंग : पुरुष
छायाचित्र उपलब्ध

484 LCQ0731273
नाव : तुकाराम रावसाहेब पवार
वडिलांचे नाव: रावसाहेब पवार
घर क्रमांक : 115
वय : 53 लिंग : पुरुष
छायाचित्र उपलब्ध

485 LCQ1455609
नाव : सावित्राबाई हरीराम पवार
पतीचे नाव: हरीराम पवार
घर क्रमांक : 115
वय : 50 लिंग : महिला
छायाचित्र उपलब्ध

486 SWH3627049
नाव : ज्ञानोबा रावसाहेब पवार
वडिलांचे नाव: रावसाहेब पवार
घर क्रमांक : 115
वय : 49 लिंग : पुरुष
छायाचित्र उपलब्ध

487 LCQ1455583
नाव : सोमित्रा तुकाराम पवार
पतीचे नाव: तुकाराम पवार
घर क्रमांक : 115
वय : 47 लिंग : महिला
छायाचित्र उपलब्ध

488 LCQ1456714
नाव : सागरबाई शिवराम पवार
पतीचे नाव: शिवराम पवार
घर क्रमांक : 116
वय : 86 लिंग : महिला
छायाचित्र उपलब्ध

489 SWH3627064
नाव : लक्ष्मी इंद्रजीत पवार
पतीचे नाव: इंद्रजीत पवार
घर क्रमांक : 116
वय : 59 लिंग : महिला
छायाचित्र उपलब्ध

490 LCQ1456581
नाव : बबन शिवराम पवार
वडिलांचे नाव: शिवराम पवार
घर क्रमांक : 116
वय : 47 लिंग : पुरुष
छायाचित्र उपलब्ध

491 LCQ1456003
नाव : संग्राम इंद्रजीत पवार
वडिलांचे नाव: इंद्रजीत पवार
घर क्रमांक : 116
वय : 42 लिंग : पुरुष
छायाचित्र उपलब्ध

492 LCQ1455534
नाव : एकनाथ इंद्रजीत पवार
वडिलांचे नाव: इंद्रजीत पवार
घर क्रमांक : 116
वय : 38 लिंग : पुरुष
छायाचित्र उपलब्ध

493 SWH4000865
नाव : ज्ञानोबा इद्रजीत पवार
वडिलांचे नाव: इद्रजीत पवार
घर क्रमांक : 116
वय : 36 लिंग : पुरुष
छायाचित्र उपलब्ध

494 SWH6869382
नाव : रेखा एकनाथ पवार
पतीचे नाव: एकनाथ पवार
घर क्रमांक : 116
वय : 30 लिंग : महिला
छायाचित्र उपलब्ध

495 SWH7524317
नाव : सुमित्रा हनुमान पवार
पतीचे नाव: हनुमान पवार
घर क्रमांक : 116
वय : 28 लिंग : महिला
छायाचित्र उपलब्ध

496 SWH0447808
नाव : राहिबाई रंगनाथ पवार
पतीचे नाव: रंगनाथ पवार
घर क्रमांक : 117
वय : 90 लिंग : महिला
छायाचित्र उपलब्ध

497 LCQ0731315
नाव : सुबद्राबाई ईश्वर पवार
पतीचे नाव: ईश्वर पवार
घर क्रमांक : 118
वय : 73 लिंग : महिला
छायाचित्र उपलब्ध

498 LCQ0731323
नाव : संग्राम ईश्वर पवार
वडिलांचे नाव: ईश्वर पवार
घर क्रमांक : 118
वय : 51 लिंग : पुरुष
छायाचित्र उपलब्ध

499 LCQ1480490
नाव : संगीता संग्राम पवार
पतीचे नाव: संग्राम पवार
घर क्रमांक : 118
वय : 47 लिंग : महिला
छायाचित्र उपलब्ध

500 SWH3627072
नाव : वैजनाथ वामन पवार
वडिलांचे नाव: वामन पवार
घर क्रमांक : 119
वय : 63 लिंग : पुरुष
छायाचित्र उपलब्ध

501 SWH3627080
नाव : सुमनबाई वैजनाथ पवार
पतीचे नाव: वैजनाथ पवार
घर क्रमांक : 119
वय : 61 लिंग : महिला
छायाचित्र उपलब्ध

502 LCQ1479427
नाव : सुंदर वामन पवार
वडिलांचे नाव: वामन पवार
घर क्रमांक : 119
वय : 47 लिंग : पुरुष
छायाचित्र उपलब्ध

503 SWH3627114
नाव : सुनिता सुंदर पवार
पतीचे नाव: सुनिता सुंदर पवार
घर क्रमांक : 119
वय : 45 लिंग : महिला
छायाचित्र उपलब्ध

504 LCQ1479468
नाव : धनवंताबाई श्रिरंग सोळंके
पतीचे नाव: श्रिरंग सोळंके
घर क्रमांक : 119
वय : 91 लिंग : महिला
छायाचित्र उपलब्ध

505 SWH0447816
नाव : गणेश निवृत्ती पवार
वडिलांचे नाव: निवृत्ती पवार
घर क्रमांक : 120
वय : 68 लिंग : पुरुष
छायाचित्र उपलब्ध

506 SWH0447824
नाव : विमलबाई गणेश पवार
पतीचे नाव: गणेश पवार
घर क्रमांक : 120
वय : 64 लिंग : महिला
छायाचित्र उपलब्ध

507 SWH3627130
नाव : मालनबाई पंढरी बुधेवारे
पतीचे नाव: पंढरी बुधेवारे
घर क्रमांक : 122
वय : 93 लिंग : महिला
छायाचित्र उपलब्ध

508 SWH0447832
नाव : मंचक आण्णा पवार
वडिलांचे नाव: आण्णा पवार
घर क्रमांक : 122
वय : 71 लिंग : पुरुष
छायाचित्र उपलब्ध

509 SWH0447840
नाव : लता मंचक
पतीचे नाव: मंचक पवार
घर क्रमांक : 122
वय : 65 लिंग : महिला
छायाचित्र उपलब्ध

510 LCQ1480656
नाव : बालाजी वैजनाथ पुहेवाड
वडिलांचे नाव: वैजनाथ पुहेवाड
घर क्रमांक : 122
वय : 49 लिंग : पुरुष
छायाचित्र उपलब्ध

511 SWH3627122
नाव : लक्ष्मी बालाजी पुहेवाड
पतीचे नाव: बालाजी पुहेवाड
घर क्रमांक : 122
वय : 46 लिंग : महिला
छायाचित्र उपलब्ध

512 LCQ1480805
नाव : वैजनाथ नामदेव पुटेवाड
वडिलांचे नाव: नामदेव पुटेवाड
घर क्रमांक : 122
वय : 65 लिंग : पुरुष
छायाचित्र उपलब्ध

513 LCQ1480797
नाव : सविता वैजनाथ पुटेवाड
पतीचे नाव: वैजनाथ पुटेवाड
घर क्रमांक : 122
वय : 64 लिंग : महिला
छायाचित्र उपलब्ध

514 SWH0447866
नाव : शांताबाई रंगनाथ पवार
पतीचे नाव: रंगनाथ पवार
घर क्रमांक : 123
वय : 76 लिंग : महिला
छायाचित्र उपलब्ध

515 SWH8056665
नाव : परिमाळा बाबाराव पवार
पतीचे नाव: बाबाराव पवार
घर क्रमांक : 123
वय : 63 लिंग : महिला
छायाचित्र उपलब्ध

516 SWH1224427
नाव : गोपिनाथ रंगनाथ पवार
वडिलांचे नाव: रंगनाथ पवार
घर क्रमांक : 123
वय : 46 लिंग : पुरुष
छायाचित्र उपलब्ध

517 LCQ1490283
नाव : प्रमोद बाबाराव पवार
वडिलांचे नाव: बाबाराव पवार
घर क्रमांक : 123
वय : 42 लिंग : पुरुष
छायाचित्र उपलब्ध

518 SWH1222785
नाव : श्रीकांत बाबाराव पवार
वडिलांचे नाव: बाबाराव पवार
घर क्रमांक : 123
वय : 35 लिंग : पुरुष
छायाचित्र उपलब्ध

519 SWH8273021
नाव : महेश गोपीनाथ पवार
वडिलांचे नाव: गोपीनाथ पवार
घर क्रमांक : 124
वय : 24 लिंग : पुरुष
छायाचित्र उपलब्ध

520 LCQ1456433
नाव : अयोध्या गोपीनाथ पवार
पतीचे नाव: गोपीनाथ पवार
घर क्रमांक : 124
वय : 43 लिंग : महिला
छायाचित्र उपलब्ध

521 LCQ0731414
नाव : वैजनाथ रंगनाथ पवार
वडिलांचे नाव: रंगनाथ पवार
घर क्रमांक : 125
वय : 67 लिंग : पुरुष
छायाचित्र उपलब्ध

522 SWH0447876
नाव : सखूबाई वैजनाथ पवार
पतीचे नाव: वैजनाथ पवार
घर क्रमांक : 125
वय : 61 लिंग : महिला
छायाचित्र उपलब्ध

523 LCQ0731430
नाव : कारभारी रंगनाथ पवार
वडिलांचे नाव: रंगनाथ पवार
घर क्रमांक : 125
वय : 53 लिंग : पुरुष
छायाचित्र उपलब्ध

524 LCQ1480144
नाव : विमल कारभारी पवार
पतीचे नाव: कारभारी पवार
घर क्रमांक : 125
वय : 51 लिंग : महिला
छायाचित्र उपलब्ध

525 SWH0447896
नाव : शिवाजी विश्वनाथ पवार
वडिलांचे नाव: विश्वनाथ पवार
घर क्रमांक : 126
वय : 55 लिंग : पुरुष
छायाचित्र उपलब्ध

526 LCQ1479674
नाव : रंभाबाई शिवाजी पवार
पतीचे नाव: शिवाजी पवार
घर क्रमांक : 126
वय : 53 लिंग : महिला
छायाचित्र उपलब्ध

527 SWH0447907
नाव : प्रल्हाद विश्वनाथ पवार
वडिलांचे नाव: विश्वनाथ पवार
घर क्रमांक : 126
वय : 52 लिंग : पुरुष
छायाचित्र उपलब्ध

528 SWH7315971
नाव : राधा प्रल्हाद पवार
पतीचे नाव: प्रल्हाद पवार
घर क्रमांक : 126
वय : 43 लिंग : महिला
छायाचित्र उपलब्ध

529 LCQ1491505
नाव : शकुंतला गणेश पवार
पतीचे नाव: गणेश पवार
घर क्रमांक : 127
वय : 69 लिंग : महिला
छायाचित्र उपलब्ध

530 LCQ1479831
नाव : संग्राम गणेश पवार
वडिलांचे नाव: गणेश पवार
घर क्रमांक : 127
वय : 36 लिंग : पुरुष
छायाचित्र उपलब्ध

531 SWH7524309
नाव : मोनिका संग्राम पवार
पतीचे नाव: संग्राम पवार
घर क्रमांक : 127
वय : 30 लिंग : महिला
छायाचित्र उपलब्ध

532 LCQ1479765
नाव : सुधाकर काशिनाथ पवार
वडिलांचे नाव: काशिनाथ पवार
घर क्रमांक : 128
वय : 47 लिंग : पुरुष
छायाचित्र उपलब्ध

533 SWH8273070
नाव : स्वाती ज्ञानोबा कदम
वडिलांचे नाव: ज्ञानोबा कदम
घर क्रमांक : 129
वय : 24 लिंग : महिला
छायाचित्र उपलब्ध

534 SWH0447931
नाव : गयाबाई दशरथ कदम
पतीचे नाव: दशरथ कदम
घर क्रमांक : 129
वय : 73 लिंग : महिला
छायाचित्र उपलब्ध

535 SWH0447949
नाव : ज्ञानोबा दशरथ कदम
वडिलांचे नाव: दशरथ कदम
घर क्रमांक : 129
वय : 53 लिंग : पुरुष
छायाचित्र उपलब्ध

536 LCQ1479260
नाव : तुकाराम दशरथ कदम
वडिलांचे नाव: दशरथ कदम
घर क्रमांक : 129
वय : 45 लिंग : पुरुष
छायाचित्र उपलब्ध

537 LCQ1456425
नाव : रेवता ज्ञानोबा कदम
पतीचे नाव: ज्ञानोबा कदम
घर क्रमांक : 129
वय : 43 लिंग : महिला
छायाचित्र उपलब्ध

538 SWH7048697
नाव : ज्योती तुकाराम कदम
पतीचे नाव: तुकाराम कदम
घर क्रमांक : 129
वय : 32 लिंग : महिला
छायाचित्र उपलब्ध

539 SWH0447965
नाव : मुक्ताबाई शंकर पवार
पतीचे नाव: शंकर पवार
घर क्रमांक : 130
वय : 80 लिंग : महिला
छायाचित्र उपलब्ध

540 SWH0447975
नाव : शिवाजी शंकर पवार
वडिलांचे नाव: शंकर पवार
घर क्रमांक : 130
वय : 63 लिंग : पुरुष
छायाचित्र उपलब्ध

541 SWH0447985
नाव : रुक्मीण शिवाजी पवार
पतीचे नाव: शिवाजी पवार
घर क्रमांक : 130
वय : 58 लिंग : महिला
छायाचित्र उपलब्ध

542 SWH7379423
नाव : जना दत्तात्र्य पवार
पतीचे नाव: दत्तात्र्य पवार
घर क्रमांक : 130
वय : 33 लिंग : महिला
छायाचित्र उपलब्ध

543 SWH7379415
नाव : दत्तात्र्य शिवाजी पवार
वडिलांचे नाव: शिवाजी पवार
घर क्रमांक : 130
वय : 30 लिंग : पुरुष
छायाचित्र उपलब्ध

544 SWH7379407
नाव : बालिका शिवाजी पवार
वडिलांचे नाव: शिवाजी पवार
घर क्रमांक : 130
वय : 27 लिंग : महिला
छायाचित्र उपलब्ध

545 SWH0447995
नाव : गणपती रामजी पवार
वडिलांचे नाव: रामजी पवार
घर क्रमांक : 131
वय : 83 लिंग : पुरुष
छायाचित्र उपलब्ध

546 LCQ1480854
नाव : रुक्मीण गणपती पवार
पतीचे नाव: गणपती पवार
घर क्रमांक : 131
वय : 76 लिंग : महिला
छायाचित्र उपलब्ध

547 SWH8056673
नाव : रमेश गणपती पवार
वडिलांचे नाव: गणपती पवार
घर क्रमांक : 131
वय : 59 लिंग : पुरुष
छायाचित्र उपलब्ध

548 LCQ0731638
नाव : बळिराम गणपती पवार
वडिलांचे नाव: गणपती पवार
घर क्रमांक : 131
वय : 55 लिंग : पुरुष
छायाचित्र उपलब्ध

549 LCQ0731646
नाव : लोचनाबाई बळिराम पवार
पतीचे नाव: बळिराम पवार
घर क्रमांक : 131
वय : 51 लिंग : महिला
छायाचित्र उपलब्ध

550 SWH7708829
नाव : गजानन रमेश पवार
वडिलांचे नाव: रमेश पवार
घर क्रमांक : 131
वय : 29 लिंग : पुरुष
छायाचित्र उपलब्ध

551 LCQ1491794
नाव : अहिल्याबाई गंगाधर पवार
पतीचे नाव: गंगाधर पवार
घर क्रमांक : 133
वय : 71 लिंग : महिला
छायाचित्र उपलब्ध

552 SWH7610017
नाव : दत्ता गंगाधर पवार
वडिलांचे नाव: गंगाधर पवार
घर क्रमांक : 133
वय : 41 लिंग : पुरुष
छायाचित्र उपलब्ध

553 SWH3627155
नाव : डिगांबर गंगाधर पवार
वडिलांचे नाव: गंगाधर पवार
घर क्रमांक : 133
वय : 35 लिंग : पुरुष
छायाचित्र उपलब्ध

554 LCQ0731687
नाव : रामकिशन निवृत्ती पवार
वडिलांचे नाव: निवृत्ती पवार
घर क्रमांक : 134
वय : 73 लिंग : पुरुष
छायाचित्र उपलब्ध

555 LCQ0731695
नाव : द्रौपदी रामकिशन पवार
पतीचे नाव: रामकिशन पवार
घर क्रमांक : 134
वय : 69 लिंग : महिला
छायाचित्र उपलब्ध

556 LCQ1457332
नाव : रामेश्वर रामकिशन पवार
वडिलांचे नाव: रामकिशन पवार
घर क्रमांक : 134
वय : 46 लिंग : पुरुष
छायाचित्र उपलब्ध

557 LCQ1479245
नाव : लक्ष्मण रामकिशन पवार
वडिलांचे नाव: रामकिशन पवार
घर क्रमांक : 134
वय : 41 लिंग : पुरुष
छायाचित्र उपलब्ध

558 LCQ1457324
नाव : गोदावरी रामेश्वर पवार
पतीचे नाव: रामेश्वर पवार
घर क्रमांक : 134
वय : 39 लिंग : महिला
छायाचित्र उपलब्ध

559 SWH7048630
नाव : रेणुका लक्ष्मण पवार
पतीचे नाव: लक्ष्मण पवार
घर क्रमांक : 134
वय : 32 लिंग : महिला
छायाचित्र उपलब्ध

560 SWH0448064
नाव : लक्ष्मी गंगाधर पवार
पतीचे नाव: गंगाधर पवार
घर क्रमांक : 135
वय : 89 लिंग : महिला
छायाचित्र उपलब्ध

561 SWH0448030
नाव : नामदेव पंडित पवार
वडिलांचे नाव: पंडित पवार
घर क्रमांक : 135
वय : 57 लिंग : पुरुष
छायाचित्र उपलब्ध

562 SWH0448048
नाव : विमल नामदेव पवार
पतीचे नाव: नामदेव पवार
घर क्रमांक : 135
वय : 51 लिंग : महिला
छायाचित्र उपलब्ध

563 LCQ0731745
नाव : केशव पंडित पवार
वडिलांचे नाव: पंडित पवार
घर क्रमांक : 135
वय : 49 लिंग : पुरुष
छायाचित्र उपलब्ध

564 SWH1224450
नाव : जनाबाई केशव पवार
पतीचे नाव: केशव पवार
घर क्रमांक : 135
वय : 44 लिंग : महिला
छायाचित्र उपलब्ध

565 SWH7315989
नाव : गोविंद ज्ञानोबा पवार
वडिलांचे नाव: ज्ञानोबा पवार
घर क्रमांक : 137
वय : 59 लिंग : पुरुष
छायाचित्र उपलब्ध

566 SWH0448084
नाव : गिताबाई गोवींद पवार
पतीचे नाव: गोवींद पवार
घर क्रमांक : 137
वय : 58 लिंग : महिला
छायाचित्र उपलब्ध

567 LCQ0731844
नाव : गणेश सुदाम पवार
वडिलांचे नाव: सुदाम पवार
घर क्रमांक : 141
वय : 53 लिंग : पुरुष
छायाचित्र उपलब्ध

568 LCQ0731869
नाव : श्रीहरी सुदाम पवार
वडिलांचे नाव: सुदाम पवार
घर क्रमांक : 141
वय : 51 लिंग : पुरुष
छायाचित्र उपलब्ध

569 LCQ1480342
नाव : कमल श्रीहरी पवार
पतीचे नाव: श्रीहरी पवार
घर क्रमांक : 141
वय : 47 लिंग : महिला
छायाचित्र उपलब्ध

570 SWH3627163
नाव : कलावंती गणेश पवार
वडिलांचे नाव: गणेश पवार
घर क्रमांक : 141
वय : 35 लिंग : पुरुष
छायाचित्र उपलब्ध

571 SWH7709157
नाव : प्रताप श्रीहरी पवार
वडिलांचे नाव: श्रीहरी पवार
घर क्रमांक : 141
वय : 26 लिंग : पुरुष
छायाचित्र उपलब्ध

572 LCQ0731885
नाव : सोपान आमृता पवार
वडिलांचे नाव: आमृता पवार
घर क्रमांक : 142
वय : 89 लिंग : पुरुष
छायाचित्र उपलब्ध

573 SWH8056731
नाव : कमल बाबाराव पवार
पतीचे नाव: बाबाराव पवार
घर क्रमांक : 143
वय : 65 लिंग : महिला
छायाचित्र उपलब्ध

574 SWH0448147
नाव : भगवान दशरथ पवार
वडिलांचे नाव: दशरथ पवार
घर क्रमांक : 144
वय : 53 लिंग : पुरुष
छायाचित्र उपलब्ध

575 SWH0448153
नाव : लक्ष्मीबाई भगवान पवार
पतीचे नाव: भगवान पवार
घर क्रमांक : 144
वय : 52 लिंग : महिला
छायाचित्र उपलब्ध

576 SWH7788474
नाव : दिपाली पवार
पतीचे नाव: अनंत पवार
घर क्रमांक : 144
वय : 27 लिंग : महिला
छायाचित्र उपलब्ध

577 SWH6647184
नाव : बालासाहेब रंगनाथराव पवार
वडिलांचे नाव: रंगनाथराव पवार
घर क्रमांक : 145
वय : 53 लिंग : पुरुष
छायाचित्र उपलब्ध

578 LCQ1480870
नाव : रामदुलारी बालासाहेब पवार
पतीचे नाव: बालासाहेब पवार
घर क्रमांक : 145
वय : 47 लिंग : महिला
छायाचित्र उपलब्ध

579 LCQ1491273
नाव : बालाजी संभाजी लटपटे
वडिलांचे नाव: संभाजी लटपटे
घर क्रमांक : 146
वय : 58 लिंग : पुरुष
छायाचित्र उपलब्ध

580 SWH8665861
नाव : प्रथमेश बालाजी लटपटे
वडिलांचे नाव: बालाजी संभाजी लटपटे
घर क्रमांक : 146
वय : 22 लिंग : पुरुष
छायाचित्र उपलब्ध

581 LCQ1490416
नाव : संतोष विनायकराव लटपटे
वडिलांचे नाव: विनायकराव लटपटे
घर क्रमांक : 148
वय : 45 लिंग : पुरुष
छायाचित्र उपलब्ध

582 LCQ1490424
नाव : रेवता संतोषराव लटपटे
पतीचे नाव: संतोषराव लटपटे
घर क्रमांक : 148
वय : 40 लिंग : महिला
छायाचित्र उपलब्ध

583 SWH0448204
नाव : तुकाराम त्रिंबक लटपटे
वडिलांचे नाव: त्रिंबक लटपटे
घर क्रमांक : 150
वय : 73 लिंग : पुरुष
छायाचित्र उपलब्ध

584 SWH0448212
नाव : सिंधूबाई तुकाराम लटपटे
पतीचे नाव: तुकाराम लटपटे
घर क्रमांक : 150
वय : 66 लिंग : महिला
छायाचित्र उपलब्ध

585 SWH0448238
नाव : महानंदा भगवान मुंढे
पतीचे नाव: भगवान मुंढे
घर क्रमांक : 151
वय : 63 लिंग : महिला
छायाचित्र उपलब्ध

586 SWH6647051
नाव : अनिल भगवान मुंढे
वडिलांचे नाव: भगवान मुंढे
घर क्रमांक : 151
वय : 49 लिंग : पुरुष
छायाचित्र उपलब्ध

587 LCQ1491075
नाव : पार्वती अशोक मुंढे
पतीचे नाव: अशोक मुंढे
घर क्रमांक : 151
वय : 43 लिंग : महिला
छायाचित्र उपलब्ध

588 LCQ1491067
नाव : मुक्ताबाई अनिल मुंढे
पतीचे नाव: अनिल मुठे
घर क्रमांक : 151
वय : 46 लिंग : महिला
छायाचित्र उपलब्ध

589 SWH8429532
नाव : धनजय संग्राम लटपटे
वडिलांचे नाव: संग्राम लटपटे
घर क्रमांक : 152
वय : 25 लिंग : पुरुष
छायाचित्र उपलब्ध

590 LCQ1480508
नाव : अनुसया संग्राम लहपहे
पतीचे नाव: संग्राम लहपहे
घर क्रमांक : 152
वय : 44 लिंग : महिला
छायाचित्र उपलब्ध

591 SWH7379381
नाव : अविनाश आंकुश लटपटे
वडिलांचे नाव: आंकुश लटपटे
घर क्रमांक : 152
वय : 29 लिंग : पुरुष
छायाचित्र उपलब्ध

592 LCQ1457613
नाव : रामचंद्र सोपान ळटपटे
वडिलांचे नाव: सोपान ळटपटे
घर क्रमांक : 152
वय : 38 लिंग : पुरुष
छायाचित्र उपलब्ध

593 LCQ1457621
नाव : भागाबाई सोपान लटपटे
पतीचे नाव: सोपान लटपटे
घर क्रमांक : 152
वय : 73 लिंग : महिला
छायाचित्र उपलब्ध

594 SWH0448262
नाव : वासूदेव प्रभू लटपटे
वडिलांचे नाव: प्रभू लटपटे
घर क्रमांक : 152
वय : 55 लिंग : पुरुष
छायाचित्र उपलब्ध

595 LCQ0732164
नाव : संग्राम सोपान लटपटे
वडिलांचे नाव: सोपान लटपटे
घर क्रमांक : 152
वय : 51 लिंग : पुरुष
छायाचित्र उपलब्ध

596 LCQ1457670
नाव : अंकूश प्रभू लटपटे
वडिलांचे नाव: प्रभू लटपटे
घर क्रमांक : 152
वय : 51 लिंग : पुरुष
छायाचित्र उपलब्ध

597 LCQ1457480
नाव : मिराबाई अंकूश लटपटे
पतीचे नाव: अंकूश लटपटे
घर क्रमांक : 152
वय : 49 लिंग : महिला
छायाचित्र उपलब्ध

598 SWH3627171
नाव : संपत सोपान लटपटे
वडिलांचे नाव: सोपान लटपटे
घर क्रमांक : 152
वय : 49 लिंग : पुरुष
छायाचित्र उपलब्ध

599 LCQ1457498
नाव : अल्का वासुदेव लटपटे
पतीचे नाव: वासूदेव लटपटे
घर क्रमांक : 152
वय : 48 लिंग : महिला
छायाचित्र उपलब्ध

600 LCQ1457639
नाव : स्वाती रामचंद्र लटपटे
पतीचे नाव: रामचंद्र लटपटे
घर क्रमांक : 152
वय : 43 लिंग : महिला
छायाचित्र उपलब्ध

601 SWH6647135
नाव : बाबुराव तुळशीराम दराडे
वडिलांचे नाव: तुळशीराम दराडे
घर क्रमांक : 153
वय : 73 लिंग : पुरुष
छायाचित्र उपलब्ध

602 SWH0448282
नाव : रंभाबाई बाबूराव दराडे
पतीचे नाव: बाबूराव दराडे
घर क्रमांक : 153
वय : 68 लिंग : महिला
छायाचित्र उपलब्ध

603 LCQ1491240
नाव : संतोष बाबुराव दराडे
वडिलांचे नाव: बाबुराव दराडे
घर क्रमांक : 153
वय : 37 लिंग : पुरुष
छायाचित्र उपलब्ध

604 SWH6868764
नाव : संगीता तुळशीराम दराडे
पतीचे नाव: तुळशीराम दराडे
घर क्रमांक : 153
वय : 33 लिंग : महिला
छायाचित्र उपलब्ध

605 LCQ1457134
नाव : राहुल संग्राम लहपटे
वडिलांचे नाव: संग्राम लहपटे
घर क्रमांक : 154
वय : 42 लिंग : पुरुष
छायाचित्र उपलब्ध

606 LCQ0732206
नाव : संग्राम पंडितराव लटपटे
वडिलांचे नाव: पंडितराव लटपटे
घर क्रमांक : 154
वय : 69 लिंग : पुरुष
छायाचित्र उपलब्ध

607 LCQ0732214
नाव : अहिल्याबाई संग्राम लटपटे
पतीचे नाव: संग्राम लटपटे
घर क्रमांक : 154
वय : 65 लिंग : महिला
छायाचित्र उपलब्ध

608 SWH6868830
नाव : राजश्री राहुल लटपटे
पतीचे नाव: राहुल लटपटे
घर क्रमांक : 154
वय : 40 लिंग : महिला
छायाचित्र उपलब्ध

609 SWH6868822
नाव : पल्लवी अमोल लटपटे
पतीचे नाव: अमोल लटपटे
घर क्रमांक : 154
वय : 34 लिंग : महिला
छायाचित्र उपलब्ध

610 LCQ0732255
नाव : दिलीप व्यंकटराव लटपटे
वडिलांचे नाव: व्यंकटराव लटपटे
घर क्रमांक : 156
वय : 66 लिंग : पुरुष
छायाचित्र उपलब्ध

611 SWH0448329
नाव : शकूंतला सुरेश लटपटे
पतीचे नाव: सुरेश लटपटे
घर क्रमांक : 156
वय : 61 लिंग : महिला
छायाचित्र उपलब्ध

612 LCQ0732297
नाव : उषा अंकूश लटपटे
पतीचे नाव: अंकूश लटपटे
घर क्रमांक : 156
वय : 59 लिंग : महिला
छायाचित्र उपलब्ध

613 LCQ1455971
नाव : रमेश दिलीप लटपटे
वडिलांचे नाव: दिलीप लटपटे
घर क्रमांक : 156
वय : 43 लिंग : पुरुष
छायाचित्र उपलब्ध

614 SWH6868806
नाव : नारायण दिलीप लटपटे
वडिलांचे नाव: दिलीप लटपटे
घर क्रमांक : 156
वय : 32 लिंग : पुरुष
छायाचित्र उपलब्ध

615 SWH7048879
नाव : गजानन अंकुश लटपटे
वडिलांचे नाव: अंकुश लटपटे
घर क्रमांक : 156
वय : 29 लिंग : पुरुष
छायाचित्र उपलब्ध

616 SWH8056764
नाव : शोभाताई भरत पवार
पतीचे नाव: भरत पवार
घर क्रमांक : 158
वय : 58 लिंग : महिला
छायाचित्र उपलब्ध

617 SWH8273039
नाव : विजय ज्ञानोबा पवार
वडिलांचे नाव: ज्ञानोबा पवार
घर क्रमांक : 159
वय : 25 लिंग : पुरुष
छायाचित्र उपलब्ध

618 LCQ1491513
नाव : गंगाबाई नारायण पवार
पतीचे नाव: नारायण पवार
घर क्रमांक : 159
वय : 83 लिंग : महिला
छायाचित्र उपलब्ध

619 LCQ0732339
नाव : ज्ञानोबा नारायण पवार
वडिलांचे नाव: नारायण पवार
घर क्रमांक : 159
वय : 55 लिंग : पुरुष
छायाचित्र उपलब्ध

620 LCQ1491521
नाव : सुरेखा ज्ञानोबा पवार
पतीचे नाव: ज्ञानोबा पवार
घर क्रमांक : 159
वय : 53 लिंग : महिला
छायाचित्र उपलब्ध

621 LCQ1491562
नाव : जिजाबाई गणपती पवार
पतीचे नाव: गणपती पवार
घर क्रमांक : 159
वय : 52 लिंग : महिला
छायाचित्र उपलब्ध

622 SWH7709116
नाव : शिवाजी गणपती पवार
वडिलांचे नाव: कारभारी पवार
घर क्रमांक : 159
वय : 27 लिंग : पुरुष
छायाचित्र उपलब्ध

623 LCQ0732362
नाव : सूर्यकांत नारायण पवार
वडिलांचे नाव: नारायण पवार
घर क्रमांक : 160
वय : 67 लिंग : पुरुष
छायाचित्र उपलब्ध

624 LCQ0732370
नाव : पार्वती सूर्यकांत पवार
पतीचे नाव: सूर्यकांत पवार
घर क्रमांक : 160
वय : 63 लिंग : महिला
छायाचित्र उपलब्ध

625 LCQ1455385
नाव : लक्ष्मण प्रकाश पवार
वडिलांचे नाव: प्रकाश पवार
घर क्रमांक : 160
वय : 43 लिंग : पुरुष
छायाचित्र उपलब्ध

626 SWH6647069
नाव : बालाजी सुर्यकांत पवार
वडिलांचे नाव: सुर्यकांत पवार
घर क्रमांक : 160
वय : 43 लिंग : पुरुष
छायाचित्र उपलब्ध

627 LCQ1455948
नाव : राम पवार
वडिलांचे नाव: सूर्यकांत पवार
घर क्रमांक : 160
वय : 40 लिंग : पुरुष
छायाचित्र उपलब्ध

628 SWH4000899
नाव : मंगल लक्ष्मण पवार
पतीचे नाव: लक्ष्मण पवार
घर क्रमांक : 160
वय : 35 लिंग : महिला
छायाचित्र उपलब्ध

629 SWH7048713
नाव : प्रियंका राम पवार
पतीचे नाव: राम पवार
घर क्रमांक : 160
वय : 30 लिंग : महिला
छायाचित्र उपलब्ध

630 LCQ0732404
नाव : शत्रूघन दगडोबा पवार
वडिलांचे नाव: दगडोबा पवार
घर क्रमांक : 161
वय : 73 लिंग : पुरुष
छायाचित्र उपलब्ध

631 SWH8056772
नाव : केशरबाई शत्रुघ्न पवार
पतीचे नाव: शत्रुघन पवार
घर क्रमांक : 161
वय : 68 लिंग : महिला
छायाचित्र उपलब्ध

632 LCQ1455401
नाव : दगडोबा शत्रुघ्न पवार
वडिलांचे नाव: शत्रुघ्न पवार
घर क्रमांक : 161
वय : 46 लिंग : पुरुष
छायाचित्र उपलब्ध

633 LCQ1455484
नाव : मारोती शत्रूघन पवार
वडिलांचे नाव: शत्रूघन पवार
घर क्रमांक : 161
वय : 46 लिंग : पुरुष
छायाचित्र उपलब्ध

634 LCQ1457548
नाव : गोविंद शत्रुघ्न पवार
वडिलांचे नाव: महाराष्ट्र पवार
घर क्रमांक : 161
वय : 41 लिंग : पुरुष
छायाचित्र उपलब्ध

635 SWH7048655
नाव : मिरा दगडोबा पवार
पतीचे नाव: दगडोबा पवार
घर क्रमांक : 161
वय : 34 लिंग : महिला
छायाचित्र उपलब्ध

636 SWH8432064
नाव : सुदर्शन पवार
वडिलांचे नाव: मारोती पवार
घर क्रमांक : 161
वय : 23 लिंग : पुरुष
छायाचित्र उपलब्ध

637 SWH0448371
नाव : बूकाबाई बाबू पवार
पतीचे नाव: बाबू पवार
घर क्रमांक : 162
वय : 69 लिंग : महिला
छायाचित्र उपलब्ध

638 SWH3627197
नाव : विमल हनूमान पवार
पतीचे नाव: हनूमान पवार
घर क्रमांक : 162
वय : 53 लिंग : महिला
छायाचित्र उपलब्ध

639 LCQ1479492
नाव : विठ्ठल सोपान पवार
वडिलांचे नाव: सोपान पवार
घर क्रमांक : 163
वय : 55 लिंग : पुरुष
छायाचित्र उपलब्ध

640 LCQ1480748
नाव : रुक्मीण विठ्ठल पवार
पतीचे नाव: विठ्ठल पवार
घर क्रमांक : 163
वय : 51 लिंग : महिला
छायाचित्र उपलब्ध

641 SWH7709223
नाव : ज्ञानेश्वर विठल पवार
वडिलांचे नाव: विठल पवार
घर क्रमांक : 163
वय : 29 लिंग : पुरुष
छायाचित्र उपलब्ध

642 SWH7709215
नाव : सचिन विठल पवार
वडिलांचे नाव: विठल पवार
घर क्रमांक : 163
वय : 26 लिंग : पुरुष
छायाचित्र उपलब्ध

643 SWH8056798
नाव : महादू दत्तराव पवार
वडिलांचे नाव: दत्तराव पवार
घर क्रमांक : 164
वय : 63 लिंग : पुरुष
छायाचित्र उपलब्ध

644 SWH1241439
नाव : सखुबाई माधव पवार
पतीचे नाव: माधव पवार
घर क्रमांक : 164
वय : 48 लिंग : महिला
छायाचित्र उपलब्ध

645 SWH6647150
नाव : रामकिशन आश्रोबा पवार
वडिलांचे नाव: आश्रोबा पवार
घर क्रमांक : 165
वय : 64 लिंग : पुरुष
छायाचित्र उपलब्ध

646 SWH0448450
नाव : भागूबाई बाबाराव पवार
पतीचे नाव: बाबाराव पवार
घर क्रमांक : 166
वय : 58 लिंग : महिला
छायाचित्र उपलब्ध

647 LCQ0732537
नाव : शेषाबाई लक्ष्मण शिंदे
पतीचे नाव: लक्ष्मण शिंदे
घर क्रमांक : 169
वय : 73 लिंग : महिला
छायाचित्र उपलब्ध

648 SWH6647077
नाव : बालासाहेब लक्ष्मण शिंदे
वडिलांचे नाव: लक्ष्मण शिंदे
घर क्रमांक : 169
वय : 58 लिंग : पुरुष
छायाचित्र उपलब्ध

649 LCQ0732545
नाव : नरसाबाई बालाजी शिंदे शिंदे
पतीचे नाव: बालासाहेब शिंदे
घर क्रमांक : 169
वय : 53 लिंग : महिला
छायाचित्र उपलब्ध

650 LCQ0732552
नाव : गोविंद लक्ष्मण शिंदे
वडिलांचे नाव: लक्ष्मण शिंदे
घर क्रमांक : 169
वय : 53 लिंग : पुरुष
छायाचित्र उपलब्ध

651 LCQ1457381
नाव : शोभा गोविंद शिंदे
पतीचे नाव: गोविंद शिंदे
घर क्रमांक : 169
वय : 53 लिंग : महिला
छायाचित्र उपलब्ध

652 SWH0448470
नाव : देविदास पिराजी शिंदे
वडिलांचे नाव: पिराजी शिंदे
घर क्रमांक : 170
वय : 61 लिंग : पुरुष
छायाचित्र उपलब्ध

653 SWH0448480
नाव : मंडोदरी देविदास शिंदे
पतीचे नाव: देविदास शिंदे
घर क्रमांक : 170
वय : 59 लिंग : महिला
छायाचित्र उपलब्ध

654 SWH6869267
नाव : व्यंकट देविदास शिंदे
वडिलांचे नाव: देविदास शिंदे
घर क्रमांक : 170
वय : 30 लिंग : पुरुष
छायाचित्र उपलब्ध

655 LCQ1479716
नाव : अरुणा विठ्ठल शिंदे
पतीचे नाव: विठ्ठल शिंदे
घर क्रमांक : 171
वय : 47 लिंग : महिला
छायाचित्र उपलब्ध

656 SWH8248148
नाव : हनुमंत विट्ठलराव शिंदे
वडिलांचे नाव: विट्ठलराव शिंदे
घर क्रमांक : 171
वय : 27 लिंग : पुरुष
छायाचित्र उपलब्ध

657 LCQ0732636
नाव : लक्ष्मण रोकडोबा शिंदे
वडिलांचे नाव: रोकडोबा शिंदे
घर क्रमांक : 172
वय : 84 लिंग : पुरुष
छायाचित्र उपलब्ध

658 LCQ0732628
नाव : अनुसया लक्ष्मण शिंदे
पतीचे नाव: लक्ष्मण शिंदे
घर क्रमांक : 172
वय : 82 लिंग : महिला
छायाचित्र उपलब्ध

659 LCQ1479393
नाव : अंकूश लक्ष्मण शिंदे
वडिलांचे नाव: लक्ष्मण शिंदे
घर क्रमांक : 172
वय : 45 लिंग : पुरुष
छायाचित्र उपलब्ध

660 LCQ1479823
नाव : बाबासाहेब लक्ष्मण शिंदे
वडिलांचे नाव: लक्ष्मण शिंदे
घर क्रमांक : 172
वय : 44 लिंग : पुरुष
छायाचित्र उपलब्ध

661 LCQ1456375
नाव : मुक्ताबाई बाबासाहेब शिंदे
पतीचे नाव: बाबासाहेब शिंदे
घर क्रमांक : 172
वय : 43 लिंग : महिला
छायाचित्र उपलब्ध

662 LCQ1456367
नाव : अनुराधा अंकूश शिंदे
पतीचे नाव: अंकूश शिंदे
घर क्रमांक : 172
वय : 41 लिंग : महिला
छायाचित्र उपलब्ध

663 SWH7524440
नाव : अंजना बळीराम शिंदे
पतीचे नाव: बळीराम शिंदे
घर क्रमांक : 172
वय : 30 लिंग : महिला
छायाचित्र उपलब्ध

664 SWH0448337
नाव : सुरेश व्यंकटराव लटपटे
वडिलांचे नाव: व्यंकटराव लटपटे
घर क्रमांक : 174
वय : 35 लिंग : पुरुष
छायाचित्र उपलब्ध

665 SWH0448519
नाव : दगडोबा शहाजीराव मुंढे
वडिलांचे नाव: शहाजीराव मुंढे
घर क्रमांक : 174
वय : 63 लिंग : पुरुष
छायाचित्र उपलब्ध

666 SWH0448527
नाव : सुमित्राबाई दगडोबा मुंढे
पतीचे नाव: दगडोबा मुंढे
घर क्रमांक : 174
वय : 60 लिंग : महिला
छायाचित्र उपलब्ध

667 LCQ1491638
नाव : बालाजी शहाजीराव मुंढे
वडिलांचे नाव: शहाजीराव मुंढे
घर क्रमांक : 174
वय : 57 लिंग : पुरुष
छायाचित्र उपलब्ध

668 LCQ1479294
नाव : अर्चना मुंढे
पतीचे नाव: बालाजी मुंढे
घर क्रमांक : 174
वय : 44 लिंग : महिला
छायाचित्र उपलब्ध

669 SWH8248288
नाव : संजय बालाजी मुंढे
वडिलांचे नाव: बालाजी मुंढे
घर क्रमांक : 174
वय : 25 लिंग : पुरुष
छायाचित्र उपलब्ध

670 SWH8646150
नाव : पंकजा मुंजाराम मुंढे
आईचे नाव: छाया मुंजाराम मुंढे
घर क्रमांक : 175
वय : 24 लिंग : महिला
छायाचित्र उपलब्ध

671 LCQ0732693
नाव : बापूराव माणिकराव मुंढे
वडिलांचे नाव: माणिकराव मुंढे
घर क्रमांक : 175
वय : 73 लिंग : पुरुष
छायाचित्र उपलब्ध

672 LCQ0732701
नाव : समाबाई बापुराव मुंढे
पतीचे नाव: बापुराव मुंढे
घर क्रमांक : 175
वय : 68 लिंग : महिला
छायाचित्र उपलब्ध

673 LCQ0732727
नाव : मुंजाराम बापूराव मुंढे
वडिलांचे नाव: बापूराव मुंढे
घर क्रमांक : 175
वय : 49 लिंग : पुरुष
छायाचित्र उपलब्ध

674 LCQ1491257
नाव : छाया मुंजाराम मुंढे
पतीचे नाव: मुंजाराम मुंढे
घर क्रमांक : 175
वय : 43 लिंग : महिला
छायाचित्र उपलब्ध

675 SWH3627205
नाव : शिद्धेश्वर बापुराव मुंढे
वडिलांचे नाव: बापुराव मुंढे
घर क्रमांक : 175
वय : 42 लिंग : पुरुष
छायाचित्र उपलब्ध

676 SWH6868855
नाव : सिमा सिध्देश्वर मुंढे
पतीचे नाव: सिध्देश्वर मुंढे
घर क्रमांक : 175
वय : 38 लिंग : महिला
छायाचित्र उपलब्ध

677 SWH7315997
नाव : राहुल बापुराव मुंढे
वडिलांचे नाव: बापुराव मुंढे
घर क्रमांक : 177
वय : 35 लिंग : पुरुष
छायाचित्र उपलब्ध

678 SWH0448543
नाव : बापूराव नागोराव मुंढे
वडिलांचे नाव: नागोराव मुंढे
घर क्रमांक : 177
वय : 68 लिंग : पुरुष
छायाचित्र उपलब्ध

679 LCQ1455773
नाव : मानाजी नागोराव मुंढे
वडिलांचे नाव: नागोराव मुंढे
घर क्रमांक : 178
वय : 68 लिंग : पुरुष
छायाचित्र उपलब्ध

680 LCQ1480649
नाव : सुशिलाबाई मानाजी मुंढे
पतीचे नाव: मानाजी मुंढे
घर क्रमांक : 178
वय : 63 लिंग : महिला
छायाचित्र उपलब्ध

681 SWH7316003
नाव : माधव मानाजी मुंढे
वडिलांचे नाव: मानाजी मुंढे
घर क्रमांक : 178
वय : 35 लिंग : पुरुष
छायाचित्र उपलब्ध

682 SWH3627213
नाव : गोविंदा नागोराव मुंढे
वडिलांचे नाव: नागोराव मुंढे
घर क्रमांक : 179
वय : 63 लिंग : पुरुष
छायाचित्र उपलब्ध

683 LCQ1480581
नाव : ज्ञानेश्वर गोविंद मुंढे
वडिलांचे नाव: गोविंद् मुंढे
घर क्रमांक : 179
वय : 37 लिंग : पुरुष
छायाचित्र उपलब्ध

684 LCQ1455567
नाव : निव्रुत्ती आप्पाराव केंद्रे
वडिलांचे नाव: आप्पाराव केंद्रे
घर क्रमांक : 180
वय : 80 लिंग : पुरुष
छायाचित्र उपलब्ध

685 LCQ1491158
नाव : दिपक निवृत्ती केंद्रे
वडिलांचे नाव: निवृत्ती केंद्रे
घर क्रमांक : 180
वय : 43 लिंग : पुरुष
छायाचित्र उपलब्ध

686 LCQ0732768
नाव : रंभाबाई गंगाराम मुंढे
पतीचे नाव: गंगाराम मुंढे
घर क्रमांक : 181
वय : 89 लिंग : महिला
छायाचित्र उपलब्ध

687 LCQ1480961
नाव : नागनाथ गंगाराम मुंढे
वडिलांचे नाव: गंगाराम मुंढे
घर क्रमांक : 181
वय : 63 लिंग : पुरुष
छायाचित्र उपलब्ध

688 SWH0448559
नाव : उर्मिला नागनाथ मुंढे
पतीचे नाव: नागनाथ मुंढे
घर क्रमांक : 181
वय : 62 लिंग : महिला
छायाचित्र उपलब्ध

689 LCQ1480953
नाव : सूमनबाई गंगाराम मुंढे
पतीचे नाव: गंगाराम मुंढे
घर क्रमांक : 181
वय : 61 लिंग : महिला
छायाचित्र उपलब्ध

690 SWH1293216
नाव : सुरेखा वैजनाथ मुंढे
पतीचे नाव: वैजनाथ मुंढे
घर क्रमांक : 181
वय : 59 लिंग : महिला
छायाचित्र उपलब्ध

691 SWH0448579
नाव : बाबूराव गंगाराम मुंढे
वडिलांचे नाव: गंगाराम मुंढे
घर क्रमांक : 181
वय : 53 लिंग : पुरुष
छायाचित्र उपलब्ध

692 SWH8248130
नाव : बालाजी वैजनाथ मुंढे
वडिलांचे नाव: वैजनाथ मुंढे
घर क्रमांक : 181
वय : 25 लिंग : पुरुष
छायाचित्र उपलब्ध

693 LCQ1457803
नाव : गवळण गोविंदा मुढे
पतीचे नाव: गोविंदा मुढे
घर क्रमांक : 182
वय : 49 लिंग : महिला
छायाचित्र उपलब्ध

694 SWH3538824
नाव : सविता भगवान मुढे
पतीचे नाव: भगवान मुढे
घर क्रमांक : 182
वय : 46 लिंग : महिला
छायाचित्र उपलब्ध

695 LCQ0732826
नाव : अनूसया व्यंकटी मुंढे
पतीचे नाव: व्यंकटी मुंढे
घर क्रमांक : 182
वय : 68 लिंग : महिला
छायाचित्र उपलब्ध

696 SWH3627221
नाव : भगवान व्यंकटी मुंढे
वडिलांचे नाव: व्यंकटी मुंढे
घर क्रमांक : 182
वय : 49 लिंग : पुरुष
छायाचित्र उपलब्ध

697 SWH0448600
नाव : गयाबाई विनायक मुंढे
पतीचे नाव: विनायक मुंढे
घर क्रमांक : 183
वय : 68 लिंग : महिला
छायाचित्र उपलब्ध

698 LCQ1479864
नाव : सोपान विनायक मुंढे
वडिलांचे नाव: विनायक मुंढे
घर क्रमांक : 183
वय : 45 लिंग : पुरुष
छायाचित्र उपलब्ध

699 SWH7708977
नाव : रूपाली रंभाजी मुंढे
पतीचे नाव: रंभाजी मुंढे
घर क्रमांक : 183
वय : 26 लिंग : महिला
छायाचित्र उपलब्ध

700 LCQ0732883
नाव : ज्ञानोबा एकनाथ सोनवणे
वडिलांचे नाव: एकनाथ सोनवणे
घर क्रमांक : 185
वय : 81 लिंग : पुरुष
छायाचित्र उपलब्ध

701 SWH7708787
नाव : केशव ज्ञानोबा सोनावणे
वडिलांचे नाव: ज्ञानोबा सोनवणे
घर क्रमांक : 185
वय : 50 लिंग : पुरुष
छायाचित्र उपलब्ध

702 SWH7708761
नाव : हर्ष केशव सोनवणे
वडिलांचे नाव: केशव सोनवणे
घर क्रमांक : 185
वय : 25 लिंग : पुरुष
छायाचित्र उपलब्ध

703 LCQ0732909
नाव : नामदेव एकनाथ सोनवणे
वडिलांचे नाव: एकनाथ सोनवणे
घर क्रमांक : 186
वय : 68 लिंग : पुरुष
छायाचित्र उपलब्ध

704 LCQ0732917
नाव : मुद्रीका नामदेव सोनवणे
पतीचे नाव: नामदेव सोनवणे
घर क्रमांक : 186
वय : 63 लिंग : महिला
छायाचित्र उपलब्ध

705 SWH8429490
नाव : श्रीकांत लक्ष्मण मुंढे
वडिलांचे नाव: लक्ष्मण मुंढे
घर क्रमांक : 187
वय : 26 लिंग : पुरुष
छायाचित्र उपलब्ध

706 SWH8429482
नाव : वैष्णवी लक्ष्मण मुंढे
वडिलांचे नाव: लक्ष्मण मुंढे
घर क्रमांक : 187
वय : 23 लिंग : महिला
छायाचित्र उपलब्ध

707 LCQ2416337
नाव : लक्ष्मण बापूराव मुंढे
वडिलांचे नाव: बापूराव मुंढे
घर क्रमांक : 187
वय : 52 लिंग : पुरुष
छायाचित्र उपलब्ध

708 LCQ1491182
नाव : ज्योती लक्ष्मण मुंढे
पतीचे नाव: लक्ष्मण मुंढे
घर क्रमांक : 187
वय : 45 लिंग : महिला
छायाचित्र उपलब्ध

709 LCQ1456631
नाव : मारोती बापूराव मुंढे
वडिलांचे नाव: बापूराव मुंढे
घर क्रमांक : 187
वय : 38 लिंग : पुरुष
छायाचित्र उपलब्ध

710 SWH7610025
नाव : गोदावरी विठ्ठल मुंढे
पतीचे नाव: विठ्ठल मुंढे
घर क्रमांक : 188
वय : 58 लिंग : महिला
छायाचित्र उपलब्ध

711 LCQ0732974
नाव : उषाबाई नारायण सोनवणे
पतीचे नाव: नारायण सोनवणे
घर क्रमांक : 189
वय : 63 लिंग : महिला
छायाचित्र उपलब्ध

712 LCQ1479344
नाव : विष्णु नारायण सोनवणे
वडिलांचे नाव: नारायण सोनवणे
घर क्रमांक : 189
वय : 62 लिंग : पुरुष
छायाचित्र उपलब्ध

713 LCQ1457605
नाव : ब्रम्हदेव नारायण सोनवणे
वडिलांचे नाव: नारायण सोनवणे
घर क्रमांक : 189
वय : 59 लिंग : पुरुष
छायाचित्र उपलब्ध

714 LCQ1456557
नाव : शोभाबाई ब्रम्हदेव सोनवणे
पतीचे नाव: ब्रम्हदेव सोनवणे
घर क्रमांक : 189
वय : 53 लिंग : महिला
छायाचित्र उपलब्ध

715 LCQ1490556
नाव : सवनाथ विष्णू सोनवणे
वडिलांचे नाव: विष्णु सोनवाने
घर क्रमांक : 189
वय : 43 लिंग : पुरुष
छायाचित्र उपलब्ध

716 LCQ1490564
नाव : मधुबाला सवनाथ सोनवणे
पतीचे नाव: सवनाथ सोनवणे
घर क्रमांक : 189
वय : 41 लिंग : महिला
छायाचित्र उपलब्ध

717 SWH0448634
नाव : नन्हू चांदसाहब शेख
वडिलांचे नाव: चांदसाहब शेख
घर क्रमांक : 190
वय : 97 लिंग : पुरुष
छायाचित्र उपलब्ध

718 LCQ1457506
नाव : नयनबी नन्हू शेख
पतीचे नाव: नन्हू शेख
घर क्रमांक : 190
वय : 75 लिंग : महिला
छायाचित्र उपलब्ध

719 LCQ1479880
नाव : रशिद नन्हू शेख
वडिलांचे नाव: नन्हू शेख
घर क्रमांक : 190
वय : 55 लिंग : पुरुष
छायाचित्र उपलब्ध

720 SWH0448642
नाव : जिबीदा नन्हू शेख
वडिलांचे नाव: नन्हू शेख
घर क्रमांक : 190
वय : 51 लिंग : महिला
छायाचित्र उपलब्ध

721 LCQ1479807
नाव : गुलाब ननु शेख
वडिलांचे नाव: ननु शेख
घर क्रमांक : 190
वय : 40 लिंग : पुरुष
छायाचित्र उपलब्ध

722 LCQ1455450
नाव : गफुर ननु शेख
वडिलांचे नाव: ननु शेख
घर क्रमांक : 190
वय : 37 लिंग : पुरुष
छायाचित्र उपलब्ध

723 SWH7524341
नाव : सलमाबी गुलाब शेख
पतीचे नाव: गुलाब शेख
घर क्रमांक : 190
वय : 37 लिंग : महिला
छायाचित्र उपलब्ध

724 LCQ0733022
नाव : मंचक शेषराव सोनवणे
वडिलांचे नाव: शेषराव सोनवणे
घर क्रमांक : 191
वय : 69 लिंग : पुरुष
छायाचित्र उपलब्ध

725 LCQ1456532
नाव : प्रयागबाई मंचक सोनवणे
पतीचे नाव: मंचक सोनवणे
घर क्रमांक : 191
वय : 58 लिंग : महिला
छायाचित्र उपलब्ध

726 SWH1224419
नाव : रावजी मंचक सोनवाने
वडिलांचे नाव: मंचक सोनवाने
घर क्रमांक : 191
वय : 43 लिंग : पुरुष
छायाचित्र उपलब्ध

727 LCQ1490234
नाव : पंडीत मंचक सोनवणे
वडिलांचे नाव: मंचक सोनवणे
घर क्रमांक : 191
वय : 38 लिंग : पुरुष
छायाचित्र उपलब्ध

728 SWH0448678
नाव : मंडाबाई राम सोनवणे
पतीचे नाव: राम सोनवणे
घर क्रमांक : 192
वय : 59 लिंग : महिला
छायाचित्र उपलब्ध

729 SWH0448688
नाव : अनूसया लिंबाजी सोनवणे
पतीचे नाव: लिंबाजी सोनवणे
घर क्रमांक : 193
वय : 91 लिंग : महिला
छायाचित्र उपलब्ध

730 SWH3538873
नाव : शिद्धेश्वर राम सोनवाने
वडिलांचे नाव: राम सोनवाने
घर क्रमांक : 193
वय : 43 लिंग : पुरुष
छायाचित्र उपलब्ध

731 SWH7049034
नाव : पार्वती सिध्देश्वर सोनवणे
पतीचे नाव: सिध्देश्वर सोनवणे
घर क्रमांक : 193
वय : 39 लिंग : महिला
छायाचित्र उपलब्ध

732 SWH0448698
नाव : रामराव मानाजी मुंढे
वडिलांचे नाव: मानाजी मुंढे
घर क्रमांक : 194
वय : 83 लिंग : पुरुष
छायाचित्र उपलब्ध

733 SWH0448709
नाव : कमल रामराव मुंढे
पतीचे नाव: रामराव मुंढे
घर क्रमांक : 194
वय : 79 लिंग : महिला
छायाचित्र उपलब्ध

734 LCQ0733097
नाव : बाबाराव रामराव मुंढे
वडिलांचे नाव: रामराव मुंढे
घर क्रमांक : 194
वय : 60 लिंग : पुरुष
छायाचित्र उपलब्ध

735 SWH0448717
नाव : महानंदा बाबाराव मुंढे
पतीचे नाव: बाबाराव मुंढे
घर क्रमांक : 194
वय : 58 लिंग : महिला
छायाचित्र उपलब्ध

736 SWH0448725
नाव : गोविंद रामराव मुंढे
वडिलांचे नाव: रामराव मुंढे
घर क्रमांक : 194
वय : 53 लिंग : पुरुष
छायाचित्र उपलब्ध

737 SWH0448733
नाव : सुनिता गोविंद मुंढे
पतीचे नाव: गोविंद मुंढे
घर क्रमांक : 194
वय : 51 लिंग : महिला
छायाचित्र उपलब्ध

738 SWH0448757
नाव : शिवाजी तुळशीराम जाधव
वडिलांचे नाव: तुळशीराम फूटके
घर क्रमांक : 196
वय : 68 लिंग : पुरुष
छायाचित्र उपलब्ध

739 LCQ1490630
नाव : द्वारकाबाई शिवाजी जाधव
पतीचे नाव: शिवाजी फूटके
घर क्रमांक : 196
वय : 64 लिंग : महिला
छायाचित्र उपलब्ध

740 LCQ1479591
नाव : गोविंद शिवाजी जाधव
वडिलांचे नाव: शिवाजी फुटके
घर क्रमांक : 196
वय : 44 लिंग : पुरुष
छायाचित्र उपलब्ध

741 LCQ0733170
नाव : लक्ष्मी गंगाधर जाधव
पतीचे नाव: गंगाधर जाधव
घर क्रमांक : 196
वय : 76 लिंग : महिला
छायाचित्र उपलब्ध

742 LCQ0733188
नाव : हनूमंतराव केशव फूटके
वडिलांचे नाव: केशव फूटके
घर क्रमांक : 198
वय : 68 लिंग : पुरुष
छायाचित्र उपलब्ध

743 LCQ0733196
नाव : सिता हनूमंतराव फूटके
पतीचे नाव: हनूमंतराव फूटके
घर क्रमांक : 198
वय : 63 लिंग : महिला
छायाचित्र उपलब्ध

744 SWH6868707
नाव : बालाजी हनुमंत जाधव
वडिलांचे नाव: हनुमंत जाधव
घर क्रमांक : 198
वय : 36 लिंग : पुरुष
छायाचित्र उपलब्ध

745 SWH0448797
नाव : परिमाळाबाई रामराव जाधव
पतीचे नाव: रामराव जाधव
घर क्रमांक : 199
वय : 66 लिंग : महिला
छायाचित्र उपलब्ध

746 LCQ0733246
नाव : रंगराव व्यंकटराव जाधव
वडिलांचे नाव: व्यंकटराव जाधव
घर क्रमांक : 199
वय : 61 लिंग : पुरुष
छायाचित्र उपलब्ध

747 LCQ1480441
नाव : दगडूबाई रंगराव जाधव
पतीचे नाव: रंगराव जाधव
घर क्रमांक : 199
वय : 56 लिंग : महिला
छायाचित्र उपलब्ध

748 SWH1239581
नाव : नाथराव रामराव जाधव
वडिलांचे नाव: रामराव जाधव
घर क्रमांक : 199
वय : 45 लिंग : पुरुष
छायाचित्र उपलब्ध

749 SWH0448808
नाव : बालाजी पाटलोबा मुंढे
वडिलांचे नाव: पाटलोबा मुंढे
घर क्रमांक : 200
वय : 62 लिंग : पुरुष
छायाचित्र उपलब्ध

750 SWH0448816
नाव : लक्ष्मीबाई बालाजी मुंढे
पतीचे नाव: बालाजी मुंढे
घर क्रमांक : 200
वय : 59 लिंग : महिला
छायाचित्र उपलब्ध

751 SWH8248296
नाव : अंजली संतोष मुंढे
पतीचे नाव: संतोष मुंढे
घर क्रमांक : 200
वय : 25 लिंग : महिला
छायाचित्र उपलब्ध

752 LCQ1491133
नाव : सुदाम कुंडलिक फड
वडिलांचे नाव: कुंडलिक फड
घर क्रमांक : 203
वय : 76 लिंग : पुरुष
छायाचित्र उपलब्ध

753 LCQ1491323
नाव : शांताबाई सुदाम फड
पतीचे नाव: सुदाम फड
घर क्रमांक : 203
वय : 69 लिंग : महिला
छायाचित्र उपलब्ध

754 SWH4000857
नाव : संगिता सुदाम फड
वडिलांचे नाव: सुदाम फड
घर क्रमांक : 203
वय : 35 लिंग : महिला
छायाचित्र उपलब्ध

755 LCQ0733279
नाव : विठ्ठल कुंडलिक फड
वडिलांचे नाव: कुंडलिक फड
घर क्रमांक : 205
वय : 68 लिंग : पुरुष
छायाचित्र उपलब्ध

756 SWH0448824
नाव : विश्वनाथ कुंडलिकराव फड
वडिलांचे नाव: कुंडलिक फड
घर क्रमांक : 206
वय : 77 लिंग : पुरुष
छायाचित्र उपलब्ध

757 SWH0448832
नाव : सुमनबाई विश्वनाथ फड
पतीचे नाव: विश्वनाथ फड
घर क्रमांक : 206
वय : 54 लिंग : महिला
छायाचित्र उपलब्ध

758 SWH7524416
नाव : शितल राहुल फड
पतीचे नाव: राहुल फड
घर क्रमांक : 206
वय : 30 लिंग : महिला
छायाचित्र उपलब्ध

759 SWH1224575
नाव : बळीराम प्रभु चव्हान
वडिलांचे नाव: प्रभु चोव्हान
घर क्रमांक : 207
वय : 38 लिंग : पुरुष
छायाचित्र उपलब्ध

760 SWH1293422
नाव : रोहीदास विश्वनाथ चव्हान
वडिलांचे नाव: विश्वनाथ चव्हान
घर क्रमांक : 210
वय : 39 लिंग : पुरुष
छायाचित्र उपलब्ध

761 SWH1293414
नाव : रामेश विश्वनाथ चव्हान
वडिलांचे नाव: विश्वनाथ चव्हान
घर क्रमांक : 210
वय : 38 लिंग : पुरुष
छायाचित्र उपलब्ध

762 SWH7524408
नाव : सामका विलास राठोड
पतीचे नाव: विलास राठोड
घर क्रमांक : 222
वय : 33 लिंग : महिला
छायाचित्र उपलब्ध

763 SWH1224591
नाव : पंडीत मारोती चव्हान
वडिलांचे नाव: मारोती चव्हान
घर क्रमांक : 223
वय : 38 लिंग : पुरुष
छायाचित्र उपलब्ध

764 LCQ0733303
नाव : जनाबाई बंधू जाधव
पतीचे नाव: बंधू जाधव
घर क्रमांक : 224
वय : 78 लिंग : महिला
छायाचित्र उपलब्ध

765 LCQ1480474
नाव : हरीबा सिताराम राठोड
वडिलांचे नाव: सिताराम राठोड
घर क्रमांक : 225
वय : 73 लिंग : पुरुष
छायाचित्र उपलब्ध

766 LCQ1480482
नाव : राजुबाई हरीबा राठोड
पतीचे नाव: हरीबा राठोड
घर क्रमांक : 225
वय : 69 लिंग : महिला
छायाचित्र उपलब्ध

767 LCQ1491000
नाव : संजय हरीभाऊ राठोड
वडिलांचे नाव: हरीभाऊ राठोड
घर क्रमांक : 225
वय : 41 लिंग : पुरुष
छायाचित्र उपलब्ध

768 LCQ1490143
नाव : पंडित सिताराम राठोड
वडिलांचे नाव: सिताराम राठोड
घर क्रमांक : 226
वय : 78 लिंग : पुरुष
छायाचित्र उपलब्ध

769 LCQ1490929
नाव : धूराबाई पंडित राठोड
पतीचे नाव: पंडित राठोड
घर क्रमांक : 226
वय : 73 लिंग : महिला
छायाचित्र उपलब्ध

770 LCQ1490242
नाव : गोवींद पंडीत राठोड
वडिलांचे नाव: पंडीत राठोड
घर क्रमांक : 226
वय : 37 लिंग : पुरुष
छायाचित्र उपलब्ध

771 SWH7524382
नाव : आशाबाई केशव राठोड
पतीचे नाव: केशव राठोड
घर क्रमांक : 226
वय : 35 लिंग : महिला
छायाचित्र उपलब्ध

772 SWH7524390
नाव : सविता गोविंद राठोड
पतीचे नाव: गोविंद राठोड
घर क्रमांक : 226
वय : 35 लिंग : महिला
छायाचित्र उपलब्ध

773 LCQ1490788
नाव : सावित्राबाई भानूदास राठोड
पतीचे नाव: भानूदास राठोड
घर क्रमांक : 227
वय : 58 लिंग : महिला
छायाचित्र उपलब्ध

774 SWH7524226
नाव : सुनिता रोहिदास राठोड
पतीचे नाव: रोहिदास राठोड
घर क्रमांक : 227
वय : 34 लिंग : महिला
छायाचित्र उपलब्ध

775 LCQ1479898
नाव : बाबू सिताराम राठोड
वडिलांचे नाव: सिताराम राठोड
घर क्रमांक : 228
वय : 72 लिंग : पुरुष
छायाचित्र उपलब्ध

776 LCQ1490507
नाव : सिताबाई बाबू राठोड
पतीचे नाव: बाबू राठोड
घर क्रमांक : 228
वय : 64 लिंग : महिला
छायाचित्र उपलब्ध

777 SWH1222777
नाव : सुरेश बाबु राठोड
वडिलांचे नाव: बाबु राठोड
घर क्रमांक : 228
वय : 46 लिंग : पुरुष
छायाचित्र उपलब्ध

778 SWH1224245
नाव : चांगुणा सुरेश राठोड
पतीचे नाव: सुरेश राठोड
घर क्रमांक : 228
वय : 43 लिंग : महिला
छायाचित्र उपलब्ध

779 LCQ1490804
नाव : राजाभाऊ बाबू राठोड
वडिलांचे नाव: बाबू राठोड
घर क्रमांक : 228
वय : 37 लिंग : पुरुष
छायाचित्र उपलब्ध

780 LCQ1490838
नाव : सागरबाई व्यंकटी राठोड
पतीचे नाव: व्यंकटी राठोड
घर क्रमांक : 230
वय : 63 लिंग : महिला
छायाचित्र उपलब्ध

781 LCQ1480250
नाव : रामा बालाजी राठोड
वडिलांचे नाव: बालाजी राठोड
घर क्रमांक : 230
वय : 54 लिंग : पुरुष
छायाचित्र उपलब्ध

782 LCQ1456870
नाव : वनिता राम राठोड
पतीचे नाव: राम राठोड
घर क्रमांक : 230
वय : 49 लिंग : महिला
छायाचित्र उपलब्ध

783 LCQ1479948
नाव : लहू व्यंकटी राठोड
वडिलांचे नाव: व्यंकटी राठोड
घर क्रमांक : 230
वय : 41 लिंग : पुरुष
छायाचित्र उपलब्ध

784 SWH7524291
नाव : सुनिता रवि राठोड
पतीचे नाव: रवि राठोड
घर क्रमांक : 230
वय : 32 लिंग : महिला
छायाचित्र उपलब्ध

785 LCQ1457076
नाव : शिवाजी राठोड़
वडिलांचे नाव: बालाजी राठोड़
घर क्रमांक : 230a
वय : 84 लिंग : पुरुष
छायाचित्र उपलब्ध

786 LCQ1457837
नाव : राजाराम राठोड़
वडिलांचे नाव: शिवाजी राठोड
घर क्रमांक : 230a
वय : 49 लिंग : पुरुष
छायाचित्र उपलब्ध

787 SWH3627312
नाव : अनिता राजाराम राठोड
पतीचे नाव: राजाराम राठोड
घर क्रमांक : 230a
वय : 35 लिंग : महिला
छायाचित्र उपलब्ध

788 SWH3627304
नाव : आबाजी बालाजी राठोड
वडिलांचे नाव: बालाजी राठोड
घर क्रमांक : 230ब
वय : 62 लिंग : पुरुष
छायाचित्र उपलब्ध

789 LCQ1479641
नाव : जिजाबाई आबाजी राठोड
पतीचे नाव: आबाजी राठोड
घर क्रमांक : 230ब
वय : 59 लिंग : महिला
छायाचित्र उपलब्ध

790 SWH7048903
नाव : मरीबा तुकाराम कसबे
वडिलांचे नाव: तुकाराम कसबे
घर क्रमांक : 26-1
वय : 45 लिंग : पुरुष
छायाचित्र उपलब्ध

791 SWH1239565
नाव : शिवाजी विठ्ठल सोनकांबळे
वडिलांचे नाव: विठ्ठल सोनकांबळे
घर क्रमांक : 28 1
वय : 36 लिंग : पुरुष
छायाचित्र उपलब्ध

792 SWH7049026
नाव : आशाबाई शिवाजी सोनकांबळे
पतीचे नाव: शिवाजी सोनकांबळे
घर क्रमांक : 28-1
वय : 41 लिंग : महिला
छायाचित्र उपलब्ध

793 SWH3626595
नाव : व्यंकटी लक्ष्मण मस्के
वडिलांचे नाव: लक्ष्मण मस्के
घर क्रमांक : 33-1
वय : 60 लिंग : पुरुष
छायाचित्र उपलब्ध

794 SWH7048812
नाव : गयाबाई व्यंकटी मस्के
पतीचे नाव: व्यंकटी मस्के
घर क्रमांक : 33-1
वय : 56 लिंग : महिला
छायाचित्र उपलब्ध

795 SWH7049091
नाव : बालाजी व्यंकटी मस्के
वडिलांचे नाव: व्यंकटी मस्के
घर क्रमांक : 33-1
वय : 29 लिंग : पुरुष
छायाचित्र उपलब्ध

796 SWH7709058
नाव : कविता कृष्णा मस्के
पतीचे नाव: कृष्णा मस्के
घर क्रमांक : 33-1
वय : 28 लिंग : महिला
छायाचित्र उपलब्ध

797 SWH8257057
नाव : अमरनाथ लटपटे
वडिलांचे नाव: विकास लटपटे
घर क्रमांक : 332
वय : 25 लिंग : पुरुष
छायाचित्र उपलब्ध

798 SWH8273120
नाव : गणेश रोहिदास कदम
वडिलांचे नाव: रोहिदास कदम
घर क्रमांक : 346
वय : 24 लिंग : पुरुष
छायाचित्र उपलब्ध

799 SWH8273146
नाव : सीमा मनोज दराडे
पतीचे नाव: मनोज दराडे
घर क्रमांक : 374
वय : 28 लिंग : महिला
छायाचित्र उपलब्ध

800 SWH8273138
नाव : पितळे सुमित दीगबर
वडिलांचे नाव: पितळे दीगबर
घर क्रमांक : 414
वय : 26 लिंग : पुरुष
छायाचित्र उपलब्ध

801 SWH8273047
नाव : विकास नाथराव चिवळे
वडिलांचे नाव: नाथराव चिवळे
घर क्रमांक : 640
वय : 26 लिंग : पुरुष
छायाचित्र उपलब्ध

802 SWH3627148
नाव : सुधाकर रामकिशन पवार
वडिलांचे नाव: रामकिशन पवार
घर क्रमांक : 719
वय : 35 लिंग : पुरुष
छायाचित्र उपलब्ध

803 SWH7788250
नाव : विकास साबळे
वडिलांचे नाव: रामदास साबळे
घर क्रमांक : 1100
वय : 26 लिंग : पुरुष
छायाचित्र उपलब्ध

804 SWH7048960
नाव : हरिभाऊ लहुदास फड
वडिलांचे नाव: लहुदास फड
घर क्रमांक : 203-1
वय : 35 लिंग : पुरुष
छायाचित्र उपलब्ध

805 SWH8680704
नाव : रेवती केशव शेळके
वडिलांचे नाव: केशव किशन शेळके
घर क्रमांक : बोर्डा
वय : 22 लिंग : महिला
छायाचित्र उपलब्ध

806 SWH8680993
नाव : कैलास गोविंद शिंदे शिंदे
वडिलांचे नाव: गोविंद लक्ष्मण शिंदे शिंदे
घर क्रमांक : बोर्डा
वय : 21 लिंग : पुरुष
छायाचित्र उपलब्ध

807 SWH8681009
नाव : तुकाराम माधव देवळे देवळे
इतर: सिद्धेश्वर माधव देवळे देवळे
घर क्रमांक : बोर्डा
वय : 22 लिंग : पुरुष
छायाचित्र उपलब्ध

808 SWH8685570
नाव : संगमेश्वर विठ्ठल पुट्टेवाड
वडिलांचे नाव: विठ्ठल पुट्टेवाड
घर क्रमांक : बोर्डा
वय : 23 लिंग : पुरुष
छायाचित्र उपलब्ध

809 SWH8685711
नाव : गंगाधर निवृत्ति पवार पवार
इतर: अहिल्याबाई गंगाधर पवार पवार
घर क्रमांक : बोर्डा
वय : 79 लिंग : पुरुष
छायाचित्र उपलब्ध

810 SWH8686891
नाव : विष्णू गोपीनाथ पवार पवार
आईचे नाव: अयोध्या गोपीनाथ पवार पवार
घर क्रमांक : बोर्डा
वय : 22 लिंग : पुरुष
छायाचित्र उपलब्ध

811 SWH8687469
नाव : आप्पाराव संतोष राजले
वडिलांचे नाव: संतोष राजले
घर क्रमांक : राजळे निवास
वय : 25 लिंग : पुरुष
छायाचित्र उपलब्ध

812 SWH8690208
नाव : राखी दिलीप उफाडे उफाडे
वडिलांचे नाव: दिलीप रामकिशन उफाडे उफाडे
घर क्रमांक : बोर्डा
वय : 21 लिंग : महिला
छायाचित्र उपलब्ध

813 SWH8690778
नाव : ऋतुजा बळीराम देवळे देवळे
वडिलांचे नाव: बळीराम भगवान देवळे देवळे
घर क्रमांक : बोर्डा
वय : 22 लिंग : महिला
छायाचित्र उपलब्ध

814 SWH8698391
नाव : शितल बालाजी शेवाळ शेवाल
पतीचे नाव: बालाजी बळीराम शेवाल शेवाल
घर क्रमांक : बोर्डा
वय : 29 लिंग : महिला
छायाचित्र उपलब्ध

815 SWH8699092
नाव : ज्योती दीपक पुट्टेवाड पुट्टेवाड
पतीचे नाव: दीपक व्यंकटी पुट्टेवाड पुट्टेवाड
घर क्रमांक : बोर्डा
वय : 28 लिंग : महिला
छायाचित्र उपलब्ध

816 SWH8701567
नाव : विवेक नामदेव लटपटे लटपटे
वडिलांचे नाव: नामदेव कुंडलीक लटपटे लटपटे
घर क्रमांक : बोर्डा
वय : 22 लिंग : पुरुष
छायाचित्र उपलब्ध

817 SWH8708265
नाव : श्रीओम मुंजाराम मुंढे मुंढे
वडिलांचे नाव: मुंजाराम बापूराव मुंढे मुंढे
घर क्रमांक : बोर्डा
वय : 21 लिंग : पुरुष
छायाचित्र उपलब्ध

818 SWH8716474
नाव : कोंडीबा अंकुश लटपटे लटपटे
वडिलांचे नाव: अंकुश लटपटे लटपटे
घर क्रमांक : बोर्डा
वय : 20 लिंग : पुरुष
छायाचित्र उपलब्ध

819 SWH8723439
नाव : अर्जुन अंबादास जाधव
वडिलांचे नाव: अंबादास जाधव
घर क्रमांक : ना
वय : 21 लिंग : पुरुष
छायाचित्र उपलब्ध

820 SWH8723397
नाव : स्नेहा संग्राम दिघोळे
वडिलांचे नाव: संग्राम दिघोळे
घर क्रमांक : ना
वय : 20 लिंग : महिला
छायाचित्र उपलब्ध

821 SWH8726788
नाव : गीतांजली मारोती पवार
पतीचे नाव: मारोती पवार
घर क्रमांक : 161
वय : 42 लिंग : महिला
छायाचित्र उपलब्ध

822 SWH8756348
नाव : गंगासागर बालाजी मस्के
पतीचे नाव: बालाजी वेंकटी मस्के
घर क्रमांक : बोर्डा
वय : 33 लिंग : महिला
छायाचित्र उपलब्ध

823 SWH8765703
नाव : शिवम उफाडे
वडिलांचे नाव: ज्ञानेश्वर उफाडे
घर क्रमांक : बोर्डा
वय : 25 लिंग : पुरुष
छायाचित्र उपलब्ध

824 SWH8779902
नाव : परमेश्वर डिगोले
वडिलांचे नाव: अशोक डिगोले
घर क्रमांक : 15
वय : 30 लिंग : पुरुष
छायाचित्र उपलब्ध

825 SWH8781866
नाव : श्रीराम केशव पवार
इतर: भाग्यश्री श्रीराम पवार
घर क्रमांक : बोर्डा
वय : 37 लिंग : पुरुष
छायाचित्र उपलब्ध

826 SWH8798415
नाव : नवनाथ अनिल मुंढे
वडिलांचे नाव: अनिल भगवान मुंढे
घर क्रमांक : बोर्डा
वय : 22 लिंग : पुरुष
छायाचित्र उपलब्ध

827 SWH8798811
नाव : कृष्णा मुंजाराम कप्पे
वडिलांचे नाव: मुंजाराम दगडोबा कप्पे
घर क्रमांक : बोर्डा
वय : 23 लिंग : पुरुष
छायाचित्र उपलब्ध

828 SWH8798886
नाव : चैतन्य संपत लटपटे
वडिलांचे नाव: संपत सोपान लटपटे
घर क्रमांक : बोर्डा
वय : 21 लिंग : पुरुष
छायाचित्र उपलब्ध

829 SWH8798936
नाव : ओमकार रामचंद्र लटपटे
वडिलांचे नाव: रामचंद्र सोपान लटपटे
घर क्रमांक : बोर्डा
वय : 22 लिंग : पुरुष
छायाचित्र उपलब्ध

830 SWH8798977
नाव : कालिंदा मुंजाराम कप्पे
पतीचे नाव: मुंजाराम दगडोबा कप्पे
घर क्रमांक : बोर्डा
वय : 36 लिंग : महिला
छायाचित्र उपलब्ध

831 SWH8799348
नाव : वैष्णवी रामचंद्र लटपटे
वडिलांचे नाव: रामचंद्र सोपान लटपटे
घर क्रमांक : बोर्डा
वय : 20 लिंग : महिला
छायाचित्र उपलब्ध

832 SWH8802324
नाव : रामेश्वर झुंबरराव मुंढे
आईचे नाव: गवळण झुंबरराव मुंढे
घर क्रमांक : 182
वय : 25 लिंग : पुरुष
छायाचित्र उपलब्ध

833 SWH8809501
नाव : ज्ञानेश संग्राम पवार
वडिलांचे नाव: संग्राम ईश्वर पवार
घर क्रमांक : बोर्डा
वय : 23 लिंग : पुरुष
छायाचित्र उपलब्ध

834 SWH8809519
नाव : अजित संग्राम पवार
वडिलांचे नाव: संग्राम ईश्वर पवार
घर क्रमांक : बोर्डा
वय : 21 लिंग : पुरुष
छायाचित्र उपलब्ध

835 SWH8815136
नाव : सखुबाई मारोती देवळे
पतीचे नाव: मारोती त्र्यंबक देवळे
घर क्रमांक : बोर्डा
वय : 53 लिंग : महिला
छायाचित्र उपलब्ध

836 SWH8815219
नाव : संग्राम रंगनाथ चिवळे
वडिलांचे नाव: रंगनाथ किशन चिवळे
घर क्रमांक : बोर्डा
वय : 22 लिंग : पुरुष
छायाचित्र उपलब्ध

837 SWH8815227
नाव : सोमेश्वर श्रीराम चिवळे
वडिलांचे नाव: श्रीराम किशन चिवळे
घर क्रमांक : बोर्डा
वय : 21 लिंग : पुरुष
छायाचित्र उपलब्ध

838 SWH8815300
नाव : संदीप रंगनाथ चिवळे
वडिलांचे नाव: रंगनाथ किशन चिवळे
घर क्रमांक : बोर्डा
वय : 20 लिंग : पुरुष
छायाचित्र उपलब्ध

839 SWH8816092
नाव : संगीता गंगाधर डिगुळे
इतर: संग्राम माणिक डिघोळे
घर क्रमांक : बोर्डा
वय : 29 लिंग : महिला
छायाचित्र उपलब्ध

840 SWH8816118
नाव : विकी गंगाधर जाधव
वडिलांचे नाव: गंगाधर विश्वनाथ जाधव
घर क्रमांक : बोर्डा
वय : 32 लिंग : पुरुष
छायाचित्र उपलब्ध

841 SWH8816829
नाव : पल्लवी गोविंद पवार
पतीचे नाव: गोविंद मुंजाराम पवार
घर क्रमांक : डबल्यू/ओ गोविंद पवार
वय : 23 लिंग : महिला
छायाचित्र उपलब्ध

842 SWH8818528
नाव : कृष्णा केशव शेवाळे
आईचे नाव: सोनाबाई केशव शेवाळे
घर क्रमांक : बोर्डा
वय : 25 लिंग : पुरुष
छायाचित्र उपलब्ध

843 SWH8818601
नाव : किरण केशव शेवाळे
वडिलांचे नाव: केशव मारोती शेवाळे
घर क्रमांक : बोर्डा
वय : 21 लिंग : पुरुष
छायाचित्र उपलब्ध

844 SWH8818619
नाव : किरण संभाजी देवळे
वडिलांचे नाव: संभाजी सखाराम देवळे
घर क्रमांक : बोर्डा
वय : 21 लिंग : पुरुष
छायाचित्र उपलब्ध

845 SWH8832362
नाव : सीमा कैलास पवार
पतीचे नाव: कैलास बाबूराव पवार
घर क्रमांक : बोर्डा
वय : 24 लिंग : महिला
छायाचित्र उपलब्ध

846 SWH8832743
नाव : ज्ञानदेव सुरेश राठोड
आईचे नाव: चांगुणा सुरेश राठोड
घर क्रमांक : बोर्डा
वय : 20 लिंग : पुरुष
छायाचित्र उपलब्ध

847 SWH8845950
नाव : संग्राम राम इचके
वडिलांचे नाव: राम तुकाराम इचके
घर क्रमांक : बोर्डा
वय : 24 लिंग : पुरुष
छायाचित्र उपलब्ध

848 SWH8848269
नाव : वंदना नितेश उफाडे
पतीचे नाव: नितेश नारायण उफाडे
घर क्रमांक : बोर्डा
वय : 34 लिंग : महिला
छायाचित्र उपलब्ध

849 SWH8858797
नाव : अंकुश बालाजी पालटवाड
आईचे नाव: केवलबाई बालाजी पालटवाड पालटवाड
घर क्रमांक : ऍट बोरड
वय : 35 लिंग : पुरुष
छायाचित्र उपलब्ध

850 SWH8868531
नाव : हनुमान माधव पवार
वडिलांचे नाव: महादू सोपान पवार
घर क्रमांक : 383
वय : 26 लिंग : पुरुष
छायाचित्र उपलब्ध

851 SWH8868762
नाव : हनुमंत परमेश्वर उफाडे
इतर: नितेश नारायण उफाडे
घर क्रमांक : बोर्डा
वय : 20 लिंग : पुरुष
छायाचित्र उपलब्ध

852 SWH8868846
नाव : केशव पंडित राठोड
वडिलांचे नाव: पंडित सीताराम राठोड
घर क्रमांक : बोर्डा
वय : 34 लिंग : पुरुष
छायाचित्र उपलब्ध

853 SWH8874802
नाव : शुभांगी आनंद चौधरी
वडिलांचे नाव: आनंद नागनाथ चौधरी
घर क्रमांक : बोर्डा
वय : 23 लिंग : महिला
छायाचित्र उपलब्ध

854 SWH8874950
नाव : आकांक्षा केरबा चौधरी
वडिलांचे नाव: केरबा प्रभाकर चौधरी
घर क्रमांक : बोर्डा
वय : 24 लिंग : महिला
छायाचित्र उपलब्ध

855 SWH8874786
नाव : माधव केशव तिगोटे
आईचे नाव: कांता केशव तिगोटे
घर क्रमांक : बोर्डा
वय : 24 लिंग : पुरुष
छायाचित्र उपलब्ध

856 SWH8875510
नाव : शुभम बालाजी पुट्टेवाड
इतर: वैजनाथ नामदेव पुट्टेवाड
घर क्रमांक : बोर्डा
वय : 24 लिंग : पुरुष
छायाचित्र उपलब्ध

857 SWH8897738
नाव : विष्णू मंचक भुसे भुसे
आईचे नाव: रतनबाई मंचक भुस्से
घर क्रमांक : 243
वय : 31 लिंग : पुरुष
छायाचित्र उपलब्ध

858 SWH8905002
नाव : वैभवी सोनवणे
वडिलांचे नाव: सवनाथ सोनवणे
घर क्रमांक : रुक्मिणी निवास
वय : 20 लिंग : महिला
छायाचित्र उपलब्ध

859 SWH8922155
नाव : चंद्रकांत केशव शेळके
वडिलांचे नाव: केशव शेळके
घर क्रमांक : ऍट
वय : 20 लिंग : पुरुष
छायाचित्र उपलब्ध

860 SWH8928707
नाव : गीता दत्ता कदम
पतीचे नाव: दत्ता अशोक कदम
घर क्रमांक : बोर्डा
वय : 25 लिंग : महिला
छायाचित्र उपलब्ध

861 SWH8928699
नाव : मधुरा अमोल कदम
पतीचे नाव: अमोल कदम
घर क्रमांक : बोर्डा
वय : 23 लिंग : महिला
छायाचित्र उपलब्ध

862 SWH8929168
नाव : लोनुबाई ज्ञानेश्वर पुट्टेवाड
पतीचे नाव: ज्ञानेश्वर पुट्टेवाड
घर क्रमांक : मु पोस्ट बोर्डा
वय : 31 लिंग : महिला
छायाचित्र उपलब्ध

863 SWH8929184
नाव : ज्ञानेश्वर बाबूराव पुट्टेवाड
वडिलांचे नाव: बाबूराव पुट्टेवाड
घर क्रमांक : मु पोस्ट बोर्डा
वय : 36 लिंग : पुरुष
छायाचित्र उपलब्ध

864 SWH8932188
नाव : संगिता विठ्ठल सोनवणे
इतर: नामदेव एकनाथ सोनवणे
घर क्रमांक : बोर्डा
वय : 40 लिंग : महिला
छायाचित्र उपलब्ध

865 SWH8932170
नाव : विठ्ठल नामदेवराव सोनवणे
वडिलांचे नाव: नामदेव एकनाथ सोनवणे
घर क्रमांक : बोर्डा
वय : 44 लिंग : पुरुष
छायाचित्र उपलब्ध

866 SWH8939068
नाव : अरुण परमेश्वर उफाडे
वडिलांचे नाव: परमेश्वर उफाडे
घर क्रमांक : 0
वय : 27 लिंग : पुरुष
छायाचित्र उपलब्ध

867 SWH8943201
नाव : दिपक विठ्ठल देवळे
वडिलांचे नाव: विठ्ठल रुस्तम देवळे
घर क्रमांक : बोर्डा
वय : 21 लिंग : पुरुष
छायाचित्र उपलब्ध

868 SWH8946782
नाव : गीता नागनाथ मुंढे
वडिलांचे नाव: नागनाथ मुंढे
घर क्रमांक : 00
वय : 23 लिंग : महिला
छायाचित्र उपलब्ध

869 SWH8947731
नाव : राजाराम बालाजी देवळे
वडिलांचे नाव: बालाजी राजाराम देवळे
घर क्रमांक : 75
वय : 28 लिंग : पुरुष
छायाचित्र उपलब्ध

870 SWH8947806
नाव : नागेश हनुमान इचके
वडिलांचे नाव: हनुमान मुकुंद इचके
घर क्रमांक : ऍट पोस्ट बोरड
वय : 32 लिंग : पुरुष
छायाचित्र उपलब्ध

871 SWH8950719
नाव : राधा नागेश इचके
पतीचे नाव: नागेश हनुमान इचके
घर क्रमांक : हाऊस नं 801
वय : 25 लिंग : महिला
छायाचित्र उपलब्ध

872 SWH8954398
नाव : शिवानंद रामप्रभू देवळे
आईचे नाव: जनाबाई रामप्रभू देवळे
घर क्रमांक : बोर्डा
वय : 22 लिंग : पुरुष
छायाचित्र उपलब्ध

873 SWH8974214
नाव : पार्वती शंकर देवळे
पतीचे नाव: शंकर देवळे
घर क्रमांक : 79
वय : 25 लिंग : महिला
छायाचित्र उपलब्ध

874 SWH8974719
नाव : गजानन बळीराम देवळे
वडिलांचे नाव: बळीराम देवळे
घर क्रमांक : 77
वय : 20 लिंग : पुरुष
छायाचित्र उपलब्ध

875 SWH8976037
नाव : युवराज गोविंद राजले
वडिलांचे नाव: गोविंद राजले
घर क्रमांक : 52
वय : 23 लिंग : पुरुष
छायाचित्र उपलब्ध

876 SWH8976011
नाव : उषा बिभीषण चिवळे
पतीचे नाव: बिभीशन चिवळे
घर क्रमांक : 62
वय : 24 लिंग : महिला
छायाचित्र उपलब्ध

877 SWH8975971
नाव : उषा इंद्रजित देवळे
पतीचे नाव: इंद्रजीत देवळे
घर क्रमांक : 86
वय : 24 लिंग : महिला
छायाचित्र उपलब्ध

878 SWH8976235
नाव : ओमकार विश्वनाथ चिवळे
वडिलांचे नाव: विश्वनाथ चिवळे
घर क्रमांक : 63
वय : 21 लिंग : पुरुष
छायाचित्र उपलब्ध

879 SWH8976276
नाव : बिभीषण दिलीप चिवळे
वडिलांचे नाव: दिलीप चिवळे
घर क्रमांक : 62
वय : 31 लिंग : पुरुष
छायाचित्र उपलब्ध

880 SWH8976284
नाव : विजय गोविंद राजले
वडिलांचे नाव: गोविंद राजले
घर क्रमांक : 52
वय : 22 लिंग : पुरुष
छायाचित्र उपलब्ध

881 SWH8976318
नाव : पूजा अमोल राजले
पतीचे नाव: अमोल राजले
घर क्रमांक : 59
वय : 27 लिंग : महिला
छायाचित्र उपलब्ध

882 SWH8979445
नाव : राहुल महादेव सोनकांबळे
वडिलांचे नाव: महादेव सोनकांबळे
घर क्रमांक : 28
वय : 22 लिंग : पुरुष
छायाचित्र उपलब्ध

883 SWH8979452
नाव : बळीराम महादेव सोनकांबळे
वडिलांचे नाव: महादेव सोनकांबळे
घर क्रमांक : 28
वय : 23 लिंग : पुरुष
छायाचित्र उपलब्ध

884 SWH8979536
नाव : मुक्ता हनुमंत शेवाळ
पतीचे नाव: हनुमंत शेवाळ
घर क्रमांक : 56 ए
वय : 27 लिंग : महिला
छायाचित्र उपलब्ध

885 SWH9006479
नाव : रामप्रभू बापूराव मुंढे
वडिलांचे नाव: बापूराव मुंढे
घर क्रमांक : 177
वय : 45 लिंग : पुरुष
छायाचित्र उपलब्ध

886 SWH9006495
नाव : कौशल्या बापूराव मुंढे
पतीचे नाव: बापूराव मुंढे
घर क्रमांक : 177
वय : 74 लिंग : महिला
छायाचित्र उपलब्ध

887 SWH9006503
नाव : शीतल रामप्रभू मुंढे
इतर: रामप्रभू मुंढे
घर क्रमांक : 177
वय : 41 लिंग : महिला
छायाचित्र उपलब्ध

888 SWH9007261
नाव : अंकिता अंकुश शिंदे
वडिलांचे नाव: अंकुश शिंदे
घर क्रमांक : 172
वय : 23 लिंग : महिला
छायाचित्र उपलब्ध

889 SWH9007279
नाव : आकांक्षा अंकुश शिंदे
वडिलांचे नाव: अंकुश शिंदे
घर क्रमांक : 172
वय : 20 लिंग : महिला
छायाचित्र उपलब्ध

890 SWH9007782
नाव : कोमल सुरेश टिगोटे
इतर: सुरेश टिगोटे
घर क्रमांक : 29
वय : 22 लिंग : महिला
छायाचित्र उपलब्ध

891 SWH9007816
नाव : सुरेश नागनाथ टिगोटे
वडिलांचे नाव: नागनाथ टिगोटे
घर क्रमांक : 29
वय : 26 लिंग : पुरुष
छायाचित्र उपलब्ध

892 SWH9007832
नाव : विश्वजीत सिद्धेश्वर सोनवणे
वडिलांचे नाव: सिद्धेश्वर सोनवणे
घर क्रमांक : 294
वय : 20 लिंग : पुरुष
छायाचित्र उपलब्ध

893 SWH9009218
नाव : स्वाती नारायण लटपटे
पतीचे नाव: नारायण लटपटे
घर क्रमांक : 156
वय : 32 लिंग : महिला
छायाचित्र उपलब्ध

894 SWH9009267
नाव : विठ्ठल भाऊराव मुंडे
इतर: गोदावरी मुंडे
घर क्रमांक : 188
वय : 72 लिंग : पुरुष
छायाचित्र उपलब्ध

895 SWH9009358
नाव : संतोष अप्पाराव राजले
इतर: अप्पाराव राजले
घर क्रमांक : 50
वय : 48 लिंग : पुरुष
छायाचित्र उपलब्ध

896 SWH9016080
नाव : अनंत बापूराव मुंडे
वडिलांचे नाव: बापूराव मुंडे
घर क्रमांक : 177
वय : 42 लिंग : पुरुष
छायाचित्र उपलब्ध

897 SWH9016189
नाव : गीतांजली साधू चिवळे
पतीचे नाव: साधू चिवळे
घर क्रमांक : 89
वय : 26 लिंग : महिला
छायाचित्र उपलब्ध

898 SWH9016304
नाव : सूर्यभान संतराम इचके
वडिलांचे नाव: संतराम इचके
घर क्रमांक : 19
वय : 21 लिंग : पुरुष
छायाचित्र उपलब्ध

899 SWH9015942
नाव : आम्रपाली एकनाथ गायकवाड
वडिलांचे नाव: एकनाथ गायकवाड
घर क्रमांक : 02
वय : 20 लिंग : महिला
छायाचित्र उपलब्ध

900 SWH9016213
नाव : पूजा नारायण जाधव p
पतीचे नाव: नारायण जाधव
घर क्रमांक : 196
वय : 27 लिंग : महिला
छायाचित्र उपलब्ध

901 SWH9016155
नाव : सुप्रिया अनंत मुंढे
इतर: बापूराव मुंढे
घर क्रमांक : 177
वय : 32 लिंग : महिला
छायाचित्र उपलब्ध

902 SWH9016403
नाव : कृष्णा दिलीप पुटेवाड
इतर: लहू पुटेवाड
घर क्रमांक : 101
वय : 20 लिंग : पुरुष
छायाचित्र उपलब्ध

903 SWH9016387
नाव : गीतांजली सिद्देश्वर मुंडे
पतीचे नाव: सिद्देश्वर मुंडे
घर क्रमांक : 7ए
वय : 33 लिंग : महिला
छायाचित्र उपलब्ध

904 SWH9017427
नाव : अश्विनी राजाराम देवळे
पतीचे नाव: राजाराम देवळे
घर क्रमांक : 75
वय : 24 लिंग : महिला
छायाचित्र उपलब्ध

905 SWH9017419
नाव : राजाभाऊ हरीबा उफाडे
वडिलांचे नाव: हरीबा उफाडे
घर क्रमांक : 12
वय : 24 लिंग : पुरुष
छायाचित्र उपलब्ध

906 SWH9017179
नाव : आदित्य किशन राजले
वडिलांचे नाव: किशन राजले
घर क्रमांक : 54
वय : 20 लिंग : पुरुष
छायाचित्र उपलब्ध

907 SWH9017468
नाव : रेखा गोविंद पुटेवाड
पतीचे नाव: गोविंद पुटेवाड
घर क्रमांक : 101
वय : 25 लिंग : महिला
छायाचित्र उपलब्ध

908 SWH9019688
नाव : गायत्री शिवाजी पवार
पतीचे नाव: शिवजी पवार
घर क्रमांक : 159
वय : 23 लिंग : महिला
छायाचित्र उपलब्ध

909 SWH9019696
नाव : नागेश परमेश्वर पवार
वडिलांचे नाव: परमेश्वर पवार
घर क्रमांक : 123
वय : 22 लिंग : पुरुष
छायाचित्र उपलब्ध

910 SWH9022310
नाव : रेणुका महादेव तोटे
आईचे नाव: निर्गुणा राजले
घर क्रमांक : 48
वय : 37 लिंग : महिला
छायाचित्र उपलब्ध

911 SWH9023789
नाव : अनंत संतोष राजले
वडिलांचे नाव: संतोष राजले
घर क्रमांक : 50
वय : 20 लिंग : पुरुष
छायाचित्र उपलब्ध

912 SWH9023805
नाव : वैजनाथ गंगाराम मुंढे
इतर: सुरेखा मुंढे
घर क्रमांक : 181
वय : 79 लिंग : पुरुष
छायाचित्र उपलब्ध

913 SWH9024183
नाव : ज्योति विठ्ठल पुटेवाड
वडिलांचे नाव: विठ्ठल पुटेवाड
घर क्रमांक : 102
वय : 21 लिंग : महिला
छायाचित्र उपलब्ध

914 SWH9024175
नाव : स्वाती विठ्ठल पुटेवाड
वडिलांचे नाव: विठ्ठल पुटेवाड
घर क्रमांक : 102
वय : 21 लिंग : महिला
छायाचित्र उपलब्ध

915 SWH9024217
नाव : लक्ष्मी ज्ञानोबा शिंदे
इतर: अंजना शिंदे
घर क्रमांक : 172
वय : 71 लिंग : महिला
छायाचित्र उपलब्ध

916 SWH9024167
नाव : अनिता सोमेश्वर चिवळे
पतीचे नाव: सोमेश्वर चिवळे
घर क्रमांक : 92 बी
वय : 34 लिंग : महिला
छायाचित्र उपलब्ध

917 SWH9024241
नाव : शीतल अविनाश पुटेवाड
पतीचे नाव: अविनाश पुटेवाड
घर क्रमांक : 99
वय : 23 लिंग : महिला
छायाचित्र उपलब्ध

918 SWH9024969
नाव : जयक्रांती राम पुट्टेवाड
पतीचे नाव: राम दत्तराव पुट्टेवाड
घर क्रमांक : फौजी निवास
वय : 61 लिंग : महिला
छायाचित्र उपलब्ध

919 SWH3545423
नाव : संगीता आत्माराम \u0000 जाधव \u0000
पतीचे नाव: आत्माराम जाधव
घर क्रमांक : 278
वय : 51 लिंग : महिला
छायाचित्र उपलब्ध

920 SWH6647218
नाव : आत्माराम विश्वनाथ जाधव
वडिलांचे नाव: विश्वनाथ जाधव
घर क्रमांक : 278
वय : 55 लिंग : पुरुष
छायाचित्र उपलब्ध

मतदारांचा सारांश

A) मतदारांची संख्या

		यादी प्रकार	यादी ओळख	मतदारांची संख्या			
				पुरुष	महिला	तृतिय पंथी	एकूण
I	मूळ यादी	मूळ यादी	विशेष सखोल पुनरिक्षण २०२६ च्या अंतर्गत तयार करण्यात आलेली प्रारूप मतदार यादी	480	440	0	920
				480	440	0	920

मतदार नोंदणी अधिकाऱ्याची स्वाक्षरी