मतदार यादी 2026 S13 महाराष्ट्र

विधानसभा मतदारसंघाचा क्रमांक , नाव व आरक्षण स्थिती : 97 - गंगाखेड (सर्वसाधारण)	यादी भाग क्रमांक : 309
ज्या लोकसभा मतदारसंघात अंतर्भुत आहे त्या लोकसभा मतदारसंघाचा क्रमांक व नाव आणि आरक्षण स्थिती : 17 - परभणी (सर्वसाधारण)	

1. पुनरीक्षणाचा तपशील

पुनरीक्षणाचे वर्ष	2026	**यादी ओळख** विशेष सखोल पुनरिक्षण २०२६ च्या अंतर्गत तयार करण्यात आलेली प्रारूप मतदार यादी
अहर्ता दिनांक	01-10-2026	
पुनरिक्षणाचा प्रकार	विशेष सखोल पुनरिक्षण 2026	
प्रसिद्धीचा दिनांक	31-08-2026	

2. भाग क्र. आणि मतदान क्षेत्राचा तपशील

भागामधील विभागांचा क्रमांक आणि नाव

1-गुंजेगांव

मूळ नगर किंवा गाव	: गुंजेगांव
पोलीस स्थानक	: पिंपळदरी
तालुका	: गंगाखेड
जिल्हा	: परभणी
पीन कोड	: 431514

3. मतदान केंद्राचा तपशील

मतदान केंद्राचा क्रमांक आणि नाव : 309 - गुंजेगांव **मतदान केंद्राचा पत्ता :** जिल्हा परिषद प्राथमिक शाळा, खोली क्र. 1, गुंजेगाव	**मतदान केंद्राचा प्रकार (पुरुष/महिला/सर्वसाधारण)**	सर्वसाधारण
	या यादी भागातील सहायकारी मतदान केंद्रांची संख्या :	0

4. मतदारांची संख्या

सुरुवातीचा अनुक्रमांक	शेवटचा अनुक्रमांक	एकूण मतदार			
		पुरुष	महिला	तृतिय पंथी	एकूण
1	806	408	398	0	806

मतदार नोंदणी अधिकाऱ्याची स्वाक्षरी

Nazri Naksha



Google Map View

Polling Station Building Front View



Polling Station Front View

Cad View



Key MAP View

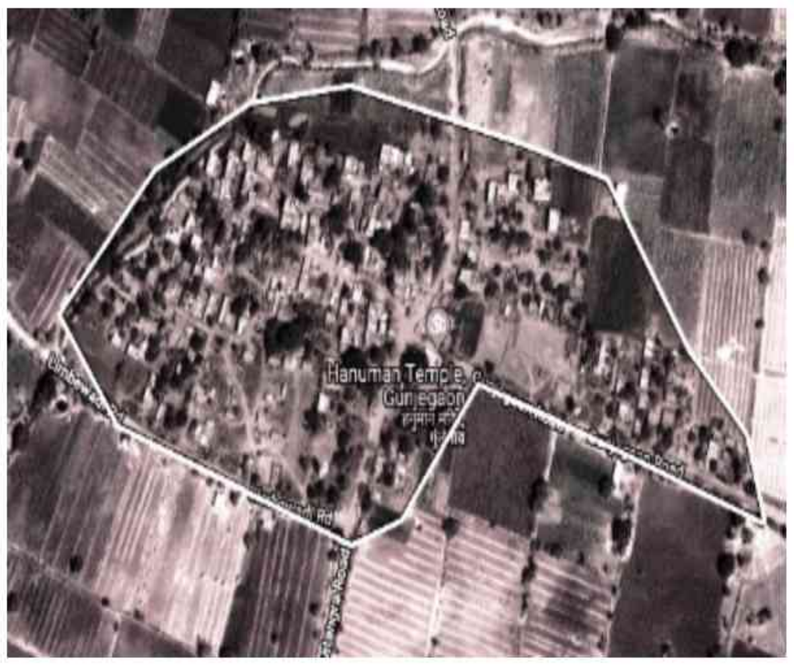

1 SWH7607690
नाव : सचिन अशोक भालेराव
वडिलांचे नाव: अशोक भालेराव
घर क्रमांक :
वय : 27 लिंग : पुरुष
छायाचित्र उपलब्ध

2 SWH7607781
नाव : तुळशीराम केरबा ब्रिंगने
वडिलांचे नाव: केरबा ब्रिंगने
घर क्रमांक :
वय : 38 लिंग : पुरुष
छायाचित्र उपलब्ध

3 SWH7607799
नाव : मायावती तुळशीराम ब्रिंगने
पतीचे नाव: तुळशीराम ब्रिंगने
घर क्रमांक :
वय : 35 लिंग : महिला
छायाचित्र उपलब्ध

4 SWH7607773
नाव : जनाबाई लक्ष्मण देवकर
पतीचे नाव: लक्ष्मण देवकर
घर क्रमांक :
वय : 48 लिंग : महिला
छायाचित्र उपलब्ध

5 SWH7607997
नाव : इंद्रायणी अंगद देवकते
पतीचे नाव: अंगद देवकते
घर क्रमांक :
वय : 31 लिंग : महिला
छायाचित्र उपलब्ध

6 SWH7607880
नाव : प्रदीप हरीशचंद्र देवकते
वडिलांचे नाव: हरीशचंद्र देवकते
घर क्रमांक :
वय : 29 लिंग : पुरुष
छायाचित्र उपलब्ध

7 SWH2526978
नाव : पिराजी नामदेव गवळी
वडिलांचे नाव: नामदेव गवळी
घर क्रमांक :
वय : 43 लिंग : पुरुष
छायाचित्र उपलब्ध

8 SWH2526986
नाव : रेखा पिराजी गवळी
पतीचे नाव: पिराजी गवळी
घर क्रमांक :
वय : 41 लिंग : महिला
छायाचित्र उपलब्ध

9 SWH6649230
नाव : लक्ष्मण बाजीराव गवळी
वडिलांचे नाव: बाजीराव गवळी
घर क्रमांक :
वय : 38 लिंग : पुरुष
छायाचित्र उपलब्ध

10 SWH3522885
नाव : माधव नामदेव गवळी
वडिलांचे नाव: नामदेव गवळी
घर क्रमांक :
वय : 34 लिंग : पुरुष
छायाचित्र उपलब्ध

11 SWH6542468
नाव : गंगासागर बालाजी गवळी
पतीचे नाव: बालाजी गवळी
घर क्रमांक :
वय : 33 लिंग : महिला
छायाचित्र उपलब्ध

12 SWH6649164
नाव : कांता दुलबा हाके
पतीचे नाव: दुलबा हाके
घर क्रमांक :
वय : 38 लिंग : महिला
छायाचित्र उपलब्ध

13 SWH7607914
नाव : कुशावर्ती धोंडीराम इमडे
पतीचे नाव: धोंडीराम इमडे
घर क्रमांक : इमडे निवास
वय : 57 लिंग : महिला
छायाचित्र उपलब्ध

14 SWH7607708
नाव : सुरेश धोंडीराम ईमडे
पतीचे नाव: धोंडीराम ईमडे
घर क्रमांक :
वय : 43 लिंग : महिला
छायाचित्र उपलब्ध

15 SWH6542864
नाव : रामदास धारबा इमडे
वडिलांचे नाव: धारबा इमडे
घर क्रमांक :
वय : 38 लिंग : पुरुष
छायाचित्र उपलब्ध

16 SWH2527091
नाव : वृक्षराज इमडे
वडिलांचे नाव: मुंजाजी इमडे
घर क्रमांक :
वय : 38 लिंग : पुरुष
छायाचित्र उपलब्ध

17 SWH6542138
नाव : शाउबाई तुकाराम इमडे
पतीचे नाव: तुकाराम इमडे
घर क्रमांक :
वय : 36 लिंग : महिला
छायाचित्र उपलब्ध

18 SWH6542823
नाव : पिरावंत संभाजी इमडे
वडिलांचे नाव: संभाजी इमडे
घर क्रमांक :
वय : 35 लिंग : पुरुष
छायाचित्र उपलब्ध

19 SWH7607872
नाव : भाग्यश्री भगवान इमडे
पतीचे नाव: भगवान इमडे
घर क्रमांक :
वय : 36 लिंग : महिला
छायाचित्र उपलब्ध

20 SWH2527133
नाव : मीना रामदास इमडे इमडे
पतीचे नाव: रामदास इमडे
घर क्रमांक :
वय : 35 लिंग : महिला
छायाचित्र उपलब्ध

21 SWH6542971
नाव : रमेश लिंबाजी इमडे
वडिलांचे नाव: लिंबाजी इमडे
घर क्रमांक :
वय : 34 लिंग : पुरुष
छायाचित्र उपलब्ध

22 SWH7607740
नाव : धुरपता मोहन इमडे
पतीचे नाव: मोहन इमडे
घर क्रमांक :
वय : 35 लिंग : महिला
छायाचित्र उपलब्ध

23 SWH6542062
नाव : दशरथ बालासाहेब इमडे
वडिलांचे नाव: बालासाहेब इमडे
घर क्रमांक :
वय : 34 लिंग : पुरुष
छायाचित्र उपलब्ध

24 SWH6542781
नाव : अमोल लिंबाजी इमडे
वडिलांचे नाव: लिंबाजी इमडे
घर क्रमांक :
वय : 32 लिंग : पुरुष
छायाचित्र उपलब्ध

25 SWH7607757
नाव : जयश्री वृक्षराज इमडे
पतीचे नाव: वृक्षराज इमडे
घर क्रमांक :
वय : 34 लिंग : महिला
छायाचित्र उपलब्ध

26 SWH6542856
नाव : ज्योती रामदास इमडे
पतीचे नाव: रामदास इमडे
घर क्रमांक :
वय : 32 लिंग : महिला
छायाचित्र उपलब्ध

27 SWH7607864
नाव : गंगाबाई मुरली इमडे
पतीचे नाव: मुरली इमडे
घर क्रमांक :
वय : 32 लिंग : महिला
छायाचित्र उपलब्ध

28 SWH7485048
नाव : निवृत्ती संभाजी इमडे
वडिलांचे नाव: संभाजी इमडे
घर क्रमांक :
वय : 29 लिंग : पुरुष
छायाचित्र उपलब्ध

29 SWH7484850
नाव : मंगल संभाजी इमडे
वडिलांचे नाव: संभाजी इमडे
घर क्रमांक :
वय : 28 लिंग : महिला
छायाचित्र उपलब्ध

30 SWH7484868
नाव : नामदेव नारायण इमडे
वडिलांचे नाव: नारायण इमडे
घर क्रमांक :
वय : 28 लिंग : पुरुष
छायाचित्र उपलब्ध

31 SWH7607732
नाव : शामबाला अशोक इमडे
वडिलांचे नाव: अशोक इमडे
घर क्रमांक :
वय : 28 लिंग : महिला
छायाचित्र उपलब्ध

32 SWH7607906
नाव : लहू बालासाहेब इमडे
वडिलांचे नाव: बालासाहेब इमडे
घर क्रमांक :
वय : 27 लिंग : पुरुष
छायाचित्र उपलब्ध

33 SWH7607948
नाव : ज्योती ज्ञानोबा इमडे
पतीचे नाव: ज्ञानोबा इमडे
घर क्रमांक :
वय : 27 लिंग : महिला
छायाचित्र उपलब्ध

34 SWH2526945
नाव : कमळाबाई तुळशीराम इमडे
पतीचे नाव: तुळशीराम इमडे
घर क्रमांक :
वय : 56 लिंग : महिला
छायाचित्र उपलब्ध

35 LCQ1407832
नाव : रामदास मारोती इमडे
वडिलांचे नाव: मारोती इमडे
घर क्रमांक :
वय : 41 लिंग : पुरुष
छायाचित्र उपलब्ध

36 LCQ1432558
नाव : आशाबाई तेजराव इमडे
पतीचे नाव: तेजराव इमडे
घर क्रमांक :
वय : 40 लिंग : महिला
छायाचित्र उपलब्ध

37 SWH2527083
नाव : बालीका माधव इमडे
पतीचे नाव: माधव इमडे
घर क्रमांक :
वय : 38 लिंग : महिला
छायाचित्र उपलब्ध

38 SWH2527109
नाव : सटवाजी सोपान इमडे
वडिलांचे नाव: सोपान इमडे
घर क्रमांक :
वय : 36 लिंग : पुरुष
छायाचित्र उपलब्ध

39 SWH2527125
नाव : मोहन मुंजाजी इमडे
वडिलांचे नाव: मुंजाजी इमडे
घर क्रमांक :
वय : 35 लिंग : पुरुष
छायाचित्र उपलब्ध

40 SWH2526911
नाव : अगंद उत्तम इमडे
वडिलांचे नाव: उत्तम इमडे
घर क्रमांक :
वय : 34 लिंग : पुरुष
छायाचित्र उपलब्ध

41 SWH6542070
नाव : अनिता सुभाष जांभळकर
पतीचे नाव: सुभाष जांभळकर
घर क्रमांक :
वय : 37 लिंग : महिला
छायाचित्र उपलब्ध

42 SWH6542625
नाव : सचिन पांडुरंग कदम
वडिलांचे नाव: पांडुरंग कदम
घर क्रमांक :
वय : 31 लिंग : पुरुष
छायाचित्र उपलब्ध

43 SWH7607955
नाव : अनिता ज्ञानोबा मोटे
पतीचे नाव: ज्ञानोबा मोटे
घर क्रमांक :
वय : 48 लिंग : महिला
छायाचित्र उपलब्ध

44 SWH6542740
नाव : अर्चना अंगद मोटे
पतीचे नाव: अंगद मोटे
घर क्रमांक :
वय : 42 लिंग : महिला
छायाचित्र उपलब्ध

45 SWH2527034
नाव : हरीराम निळकंठ मोटे
वडिलांचे नाव: निळकंठ मोटे
घर क्रमांक :
वय : 41 लिंग : पुरुष
छायाचित्र उपलब्ध

46 SWH6542716
नाव : सखाराम बाबुराव मोटे
वडिलांचे नाव: बाबुराव मोटे
घर क्रमांक :
वय : 40 लिंग : पुरुष
छायाचित्र उपलब्ध

47 SWH2527224
नाव : रेखा बापुराव मोटे
पतीचे नाव: बापुराव मोटे
घर क्रमांक :
वय : 40 लिंग : महिला
छायाचित्र उपलब्ध

48 SWH6542583
नाव : शोभा भागवत मोटे
पतीचे नाव: भागवत मोटे
घर क्रमांक :
वय : 38 लिंग : महिला
छायाचित्र उपलब्ध

49 SWH2527190
नाव : महानंदा तुकाराम मोटे
पतीचे नाव: तुकाराम मोटे
घर क्रमांक :
वय : 36 लिंग : महिला
छायाचित्र उपलब्ध

50 SWH6542377
नाव : भागवत घनशाम मोटे
वडिलांचे नाव: घनशाम मोटे
घर क्रमांक :
वय : 36 लिंग : पुरुष
छायाचित्र उपलब्ध

51 SWH2526994
नाव : गौळण लक्ष्मण मोटे
वडिलांचे नाव: लक्ष्मण मोटे
घर क्रमांक :
वय : 36 लिंग : पुरुष
छायाचित्र उपलब्ध

52 SWH2527166
नाव : जगन्नाथ पिराजी मोटे
वडिलांचे नाव: पिराजी मोटे
घर क्रमांक :
वय : 36 लिंग : पुरुष
छायाचित्र उपलब्ध

53 SWH6542492
नाव : कुंत्ता ज्ञानोबा मोटे
पतीचे नाव: ज्ञानोबा मोटे
घर क्रमांक :
वय : 35 लिंग : महिला
छायाचित्र उपलब्ध

54 SWH2527216
नाव : अरुणा विश्वनाथ मोटे
पतीचे नाव: विश्वनाथ मोटे
घर क्रमांक :
वय : 35 लिंग : महिला
छायाचित्र उपलब्ध

55 SWH2527018
नाव : स्मिता हरीराम मोटे
पतीचे नाव: हरीराम मोटे
घर क्रमांक :
वय : 35 लिंग : महिला
छायाचित्र उपलब्ध

56 SWH6542021
नाव : शामबाला सखाराम मोटे
पतीचे नाव: सखाराम मोटे
घर क्रमांक :
वय : 34 लिंग : महिला
छायाचित्र उपलब्ध

57 SWH3633252
नाव : नवनाथ शिवाजी मोटे
वडिलांचे नाव: शिवाजी मोटे
घर क्रमांक :
वय : 34 लिंग : पुरुष
छायाचित्र उपलब्ध

58 SWH6542104
नाव : कैलास माधव मोटे
वडिलांचे नाव: माधव मोटे
घर क्रमांक :
वय : 33 लिंग : पुरुष
छायाचित्र उपलब्ध

59 SWH7607930
नाव : ललिता सोपान मोटे
पतीचे नाव: सोपान मोटे
घर क्रमांक :
वय : 35 लिंग : महिला
छायाचित्र उपलब्ध

60 SWH6543078
नाव : बालीका जगन्नाथ मोटे
पतीचे नाव: जगन्नाथ मोटे
घर क्रमांक :
वय : 33 लिंग : महिला
छायाचित्र उपलब्ध

61 SWH6542005
नाव : हानुमंत बालासाहेब मोटे
वडिलांचे नाव: बालासाहेब मोटे
घर क्रमांक :
वय : 32 लिंग : पुरुष
छायाचित्र उपलब्ध

62 SWH6542989
नाव : अमोल बालासाहेब मोटे
वडिलांचे नाव: बालासाहेब मोटे
घर क्रमांक :
वय : 32 लिंग : पुरुष
छायाचित्र उपलब्ध

63 SWH6542237
नाव : तुकाराम नारायण मोटे
वडिलांचे नाव: नारायण मोटे
घर क्रमांक :
वय : 32 लिंग : पुरुष
छायाचित्र उपलब्ध

64 SWH6542658
नाव : भरत बालाजी मोटे
वडिलांचे नाव: बालाजी मोटे
घर क्रमांक :
वय : 31 लिंग : महिला
छायाचित्र उपलब्ध

65 SWH6542773
नाव : गणेश नागनाथ मोटे
वडिलांचे नाव: नागनाथ मोटे
घर क्रमांक :
वय : 31 लिंग : पुरुष
छायाचित्र उपलब्ध

66 SWH6542534
नाव : राजाराम बालासाहेब मोटे
वडिलांचे नाव: बालासाहेब मोटे
घर क्रमांक :
वय : 30 लिंग : पुरुष
छायाचित्र उपलब्ध

67 SWH6542427
नाव : विघ्या विश्वनाथ मोटे
वडिलांचे नाव: विश्वनाथ मोटे
घर क्रमांक :
वय : 30 लिंग : महिला
छायाचित्र उपलब्ध

68 SWH7607971
नाव : शीतल एकनाथ मोटे
पतीचे नाव: एकनाथ मोटे
घर क्रमांक :
वय : 31 लिंग : महिला
छायाचित्र उपलब्ध

69 SWH7607989
नाव : सोनाली तुकाराम मोटे
पतीचे नाव: तुकाराम मोटे
घर क्रमांक :
वय : 29 लिंग : महिला
छायाचित्र उपलब्ध

70 SWH7607716
नाव : उषा गोपाळ मोटे
पतीचे नाव: गोपाळ मोटे
घर क्रमांक :
वय : 28 लिंग : महिला
छायाचित्र उपलब्ध

71 SWH7607898
नाव : ओंकार हरिराम मोटे
वडिलांचे नाव: हरिराम मोटे
घर क्रमांक :
वय : 27 लिंग : पुरुष
छायाचित्र उपलब्ध

72 SWH7607849
नाव : सुग्रीव अंगद मोटे
वडिलांचे नाव: अंगद मोटे
घर क्रमांक :
वय : 27 लिंग : पुरुष
छायाचित्र उपलब्ध

73 SWH7607963
नाव : सोनी अशोक मोटे
पतीचे नाव: अशोक मोटे
घर क्रमांक :
वय : 26 लिंग : महिला
छायाचित्र उपलब्ध

74 SWH7607856
नाव : दैवशाला राम नागलवाड
पतीचे नाव: राम नागलवाड
घर क्रमांक :
वय : 33 लिंग : महिला
छायाचित्र उपलब्ध

75 SWH7607765
नाव : कुशाल विक्रम निरदुडे
पतीचे नाव: विक्रम निरदुडे
घर क्रमांक :
वय : 38 लिंग : महिला
छायाचित्र उपलब्ध

76 SWH7607724
नाव : सुरज प्रभाकर पांडूळे
वडिलांचे नाव: प्रभाकर पांडूळे
घर क्रमांक :
वय : 28 लिंग : पुरुष
छायाचित्र उपलब्ध

77 SWH6543045
नाव : तब्बसुम निसार पठाण
पतीचे नाव: निसार पठाण
घर क्रमांक :
वय : 36 लिंग : महिला
छायाचित्र उपलब्ध

78 SWH6542153
नाव : अमोल दत्तराव पौळ
वडिलांचे नाव: दत्तराव पौळ
घर क्रमांक :
वय : 33 लिंग : पुरुष
छायाचित्र उपलब्ध

79 SWH7485329
नाव : सबियाबी महेबुब शेख
पतीचे नाव: महेबुब शेख
घर क्रमांक :
वय : 68 लिंग : महिला
छायाचित्र उपलब्ध

80 SWH6649156
नाव : शेख जिलानी मौला
वडिलांचे नाव: मौला शेख
घर क्रमांक :
वय : 42 लिंग : पुरुष
छायाचित्र उपलब्ध

81 SWH6542450
नाव : शेख फ़ैमुदा शेख शादुल शेख
पतीचे नाव: शादुल शेख
घर क्रमांक :
वय : 38 लिंग : महिला
छायाचित्र उपलब्ध

82 SWH1239623
नाव : फारुख मौला शेख
वडिलांचे नाव: मौला शेख
घर क्रमांक :
वय : 38 लिंग : पुरुष
छायाचित्र उपलब्ध

83 SWH6542807
नाव : शकिलाबी शादुल शेख
पतीचे नाव: शादुल शेख
घर क्रमांक :
वय : 35 लिंग : महिला
छायाचित्र उपलब्ध

84 SWH6542799
नाव : खैरुनबी रशिद शेख
पतीचे नाव: रशिद शेख
घर क्रमांक :
वय : 35 लिंग : महिला
छायाचित्र उपलब्ध

85 SWH6542898
नाव : शेख अनसर शेख फरीद
वडिलांचे नाव: फरिद शेख
घर क्रमांक :
वय : 35 लिंग : पुरुष
छायाचित्र उपलब्ध

86 SWH6542906
नाव : कौसर फरिद शेख
वडिलांचे नाव: फरिद शेख
घर क्रमांक :
वय : 35 लिंग : पुरुष
छायाचित्र उपलब्ध

87 SWH6543185
नाव : निशाद महेबुब शेख
वडिलांचे नाव: महेबुब शेख
घर क्रमांक :
वय : 35 लिंग : महिला
छायाचित्र उपलब्ध

88 SWH7485337
नाव : बिबन महेबुब शेख
वडिलांचे नाव: महेबुब शेख
घर क्रमांक :
वय : 34 लिंग : पुरुष
छायाचित्र उपलब्ध

89 SWH7485352
नाव : शहारुख महेबुब शेख
वडिलांचे नाव: महेबुब शेख
घर क्रमांक :
वय : 32 लिंग : पुरुष
छायाचित्र उपलब्ध

90 SWH6543177
नाव : असलम महेबुब शेख
वडिलांचे नाव: महेबुब शेख
घर क्रमांक :
वय : 32 लिंग : पुरुष
छायाचित्र उपलब्ध

91 SWH6542880
नाव : इरफान फरीद शेख
वडिलांचे नाव: फरीद शेख
घर क्रमांक :
वय : 32 लिंग : पुरुष
छायाचित्र उपलब्ध

92 SWH6543102
नाव : शाबाना रशिद शेख
पतीचे नाव: रशिद शेख
घर क्रमांक :
वय : 31 लिंग : महिला
छायाचित्र उपलब्ध

93 SWH6543169
नाव : शेख हिना बेगम शेख महेबूबसाब शेख
वडिलांचे नाव: महेबुब शेख
घर क्रमांक :
वय : 32 लिंग : महिला
छायाचित्र उपलब्ध

94 SWH7485345
नाव : इस्माईल महेबुब शेख
वडिलांचे नाव: महेबुब शेख
घर क्रमांक :
वय : 30 लिंग : पुरुष
छायाचित्र उपलब्ध

95 SWH2526952
नाव : जनाबाई दयानंद शेघटे
पतीचे नाव: दयानंद शेघटे
घर क्रमांक :
वय : 41 लिंग : महिला
छायाचित्र उपलब्ध

96 SWH7607823
नाव : कविता कृष्णा सुरवसे
पतीचे नाव: कृष्णा सुरवसे
घर क्रमांक :
वय : 33 लिंग : महिला
छायाचित्र उपलब्ध

97 SWH7607831
नाव : दिव्या धमानंद सुरवसे
पतीचे नाव: धमानंद सुरवसे
घर क्रमांक :
वय : 31 लिंग : महिला
छायाचित्र उपलब्ध

98 SWH7608003
नाव : शिवनंदा एकनाथ वड
पतीचे नाव: एकनाथ वड
घर क्रमांक :
वय : 28 लिंग : महिला
छायाचित्र उपलब्ध

99 SWH7789647
नाव : अभय इमडे
वडिलांचे नाव: बळीराम इमडे
घर क्रमांक : -
वय : 27 लिंग : पुरुष
छायाचित्र उपलब्ध

100 SWH7789613
नाव : कोमल मोटे
वडिलांचे नाव: लक्ष्मण मोटे
घर क्रमांक : -
वय : 27 लिंग : महिला
छायाचित्र उपलब्ध

101 SWH7789514
नाव : कल्पणा मोटे
पतीचे नाव: लक्ष्मण मोटे
घर क्रमांक : -
वय : 25 लिंग : महिला
छायाचित्र उपलब्ध

102 LCQ0660571
नाव : मिरासाहेब पाचूसाहेब शेख
वडिलांचे नाव: पाचूसाहेब शेख
घर क्रमांक : 1
वय : 77 लिंग : पुरुष
छायाचित्र उपलब्ध

103 SWH0460094
नाव : बिस्मीला मिरासाहेब शेख
पतीचे नाव: मिरासाहेब शेख
घर क्रमांक : 1
वय : 68 लिंग : महिला
छायाचित्र उपलब्ध

104 SWH0460084
नाव : गोरीबी पाचूसाहेब शेख
पतीचे नाव: पाचूसाहेब शेख
घर क्रमांक : 1
वय : 67 लिंग : महिला
छायाचित्र उपलब्ध

105 SWH0460105
नाव : वाहेतबी मौला शेख
पतीचे नाव: मौला शेख
घर क्रमांक : 1
वय : 66 लिंग : महिला
छायाचित्र उपलब्ध

106 SWH6649131
नाव : महबूब पाचुसाहेब शेख
वडिलांचे नाव: पाचूसाहेब शेख
घर क्रमांक : 1
वय : 59 लिंग : पुरुष
छायाचित्र उपलब्ध

107 SWH0460113
नाव : शेख शमीम शेख महेबूब
पतीचे नाव: महेबुब शेख
घर क्रमांक : 1
वय : 54 लिंग : महिला
छायाचित्र उपलब्ध

108 LCQ1408285
नाव : पांशिदार मिरासाहेब शेख
वडिलांचे नाव: मिरासाहेब शेख
घर क्रमांक : 1
वय : 44 लिंग : पुरुष
छायाचित्र उपलब्ध

109 LCQ1409549
नाव : एकबाल मिरासाहेब शेख
वडिलांचे नाव: मिरासाहेब शेख
घर क्रमांक : 1
वय : 44 लिंग : पुरुष
छायाचित्र उपलब्ध

110 LCQ1409556
नाव : रुकीयाबी एकबाल शेख
पतीचे नाव: एकबाल शेख
घर क्रमांक : 1
वय : 43 लिंग : महिला
छायाचित्र उपलब्ध

111 SWH1239615
नाव : सिकंदर मौला शेख
वडिलांचे नाव: मौला शेख
घर क्रमांक : 1
वय : 43 लिंग : पुरुष
छायाचित्र उपलब्ध

112 LCQ0660654
नाव : मकदुम महेताब शेख
वडिलांचे नाव: महेताब शेख
घर क्रमांक : 2
वय : 62 लिंग : पुरुष
छायाचित्र उपलब्ध

113 LCQ1432426
नाव : अमिराबी मगदुम शेख
पतीचे नाव: मगदुम शेख
घर क्रमांक : 2
वय : 59 लिंग : महिला
छायाचित्र उपलब्ध

114 LCQ1410570
नाव : जमेलाबी अहेमद सय्यद
पतीचे नाव: अहमद सय्यद
घर क्रमांक : 2
वय : 42 लिंग : महिला
छायाचित्र उपलब्ध

115 LCQ1408228
नाव : शादुल मगदुम शेख
वडिलांचे नाव: मगदुम शेख
घर क्रमांक : 2
वय : 37 लिंग : पुरुष
छायाचित्र उपलब्ध

116 LCQ1408483
नाव : गुलाबा इस्माईल शेख
वडिलांचे नाव: इस्माईल शेख
घर क्रमांक : 3
वय : 61 लिंग : पुरुष
छायाचित्र उपलब्ध

117 SWH0460163
नाव : खातुनबी गुलाब शेख
पतीचे नाव: गुलाब शेख
घर क्रमांक : 3
वय : 58 लिंग : महिला
छायाचित्र उपलब्ध

118 LCQ1408095
नाव : मुबारक गुलाब शेख
वडिलांचे नाव: गुलाब शेख
घर क्रमांक : 3
वय : 46 लिंग : पुरुष
छायाचित्र उपलब्ध

119 LCQ1443126
नाव : बेबी मुबारक शेख
पतीचे नाव: मुबारक शेख
घर क्रमांक : 3
वय : 42 लिंग : महिला
छायाचित्र उपलब्ध

120 LCQ1408053
नाव : अली गुलाब शेख
वडिलांचे नाव: गुलाब शेख
घर क्रमांक : 3
वय : 42 लिंग : पुरुष
छायाचित्र उपलब्ध

121 SWH6033757
नाव : मुंमताजबी शेख सादीक शेख
पतीचे नाव: शेख सादीक शेख
घर क्रमांक : 3
वय : 39 लिंग : महिला
छायाचित्र उपलब्ध

122 SWH6033682
नाव : सादीक शेख गुलाब शेख
वडिलांचे नाव: शेख गुलाब शेख
घर क्रमांक : 3
वय : 35 लिंग : पुरुष
छायाचित्र उपलब्ध

123 SWH7381098
नाव : सुलतानाबी अली शेख
वडिलांचे नाव: अली शेख
घर क्रमांक : 3
वय : 36 लिंग : महिला
छायाचित्र उपलब्ध

124 SWH8334583
नाव : अजिज शेख
वडिलांचे नाव: मुबारक गुलाब शेख
घर क्रमांक : 3/
वय : 24 लिंग : पुरुष
छायाचित्र उपलब्ध

125 SWH8335127
नाव : रुबिना शेख
पतीचे नाव: आरिफ़ अमीनसाब शेख
घर क्रमांक : 4
वय : 24 लिंग : महिला
छायाचित्र उपलब्ध

126 LCQ1408327
नाव : अरिफ अमीनसाब शेख
वडिलांचे नाव: अमीनसाब शेख
घर क्रमांक : 4
वय : 50 लिंग : पुरुष
छायाचित्र उपलब्ध

127 LCQ1408749
नाव : युसुफ अमीसाब शेख
वडिलांचे नाव: अमीसाब शेख
घर क्रमांक : 4
वय : 42 लिंग : पुरुष
छायाचित्र उपलब्ध

128 LCQ1408459
नाव : अमिनाबी शरीफ शेख
पतीचे नाव: शरीफ शेख
घर क्रमांक : 4
वय : 42 लिंग : महिला
छायाचित्र उपलब्ध

129 SWH7049851
नाव : शाहीन दस्तगीर शेख
पतीचे नाव: दस्तगीर शेख
घर क्रमांक : 05
वय : 33 लिंग : महिला
छायाचित्र उपलब्ध

130 SWH8334559
नाव : शब्बीर शेख
इतर: शेख मुस्कान
घर क्रमांक : 5
वय : 37 लिंग : पुरुष
छायाचित्र उपलब्ध

131 SWH0460212
नाव : जैतुनबी अमिनसाब शेख
पतीचे नाव: अमिनसाब शेख
घर क्रमांक : 5
वय : 82 लिंग : महिला
छायाचित्र उपलब्ध

132 LCQ1408756
नाव : शरीफ अमिनसाब शेख
वडिलांचे नाव: अमिनसाब शेख
घर क्रमांक : 5
वय : 46 लिंग : पुरुष
छायाचित्र उपलब्ध

133 SWH7049935
नाव : मुस्कान शबीर शेख
पतीचे नाव: शबीर शेख
घर क्रमांक : 5
वय : 30 लिंग : महिला
छायाचित्र उपलब्ध

134 SWH0460220
नाव : बेगमबी फरिद शेख
पतीचे नाव: फरिद शेख
घर क्रमांक : 6
वय : 76 लिंग : महिला
छायाचित्र उपलब्ध

135 LCQ1408657
नाव : शेखनूर फरीद शेख
वडिलांचे नाव: फरीद शेख
घर क्रमांक : 6
वय : 52 लिंग : पुरुष
छायाचित्र उपलब्ध

136 LCQ1408871
नाव : तमेजा शेखनु शेख
पतीचे नाव: शेखनुर शेख
घर क्रमांक : 6
वय : 50 लिंग : महिला
छायाचित्र उपलब्ध

137 LCQ1408897
नाव : शादुल फरीद शेख
वडिलांचे नाव: फरीद शेख
घर क्रमांक : 6
वय : 42 लिंग : पुरुष
छायाचित्र उपलब्ध

138 LCQ1409721
नाव : रशिद फरिद शेख
वडिलांचे नाव: फरिद शेख
घर क्रमांक : 6
वय : 36 लिंग : पुरुष
छायाचित्र उपलब्ध

139 SWH7704075
नाव : मेहराज इरफान शेख
पतीचे नाव: इरफान शेख
घर क्रमांक : 6
वय : 29 लिंग : महिला
छायाचित्र उपलब्ध

140 SWH8663155
नाव : शिरीन अमीर शेख शेख
इतर: शेखनूर फ़रीद शेख शेख
घर क्रमांक : 6
वय : 23 लिंग : महिला
छायाचित्र उपलब्ध

141 SWH7381486
नाव : भागिरथी हरिबा सुरनर
वडिलांचे नाव: हरिबा सुरनर
घर क्रमांक : 78
वय : 29 लिंग : महिला
छायाचित्र उपलब्ध

142 SWH0460238
नाव : बासुसाब हसनसा शेख
वडिलांचे नाव: हसनसाब शेख
घर क्रमांक : 8
वय : 68 लिंग : पुरुष
छायाचित्र उपलब्ध

143 SWH0460246
नाव : महेताब मौला शेख
वडिलांचे नाव: मौला शेख
घर क्रमांक : 9
वय : 49 लिंग : पुरुष
छायाचित्र उपलब्ध

144 SWH8334476
नाव : इब्राहिम शेख
वडिलांचे नाव: वज़ीरसाब शेख
घर क्रमांक : 10
वय : 24 लिंग : पुरुष
छायाचित्र उपलब्ध

145 SWH6649172
नाव : वजिरसाब बासुसाहेब शेख
वडिलांचे नाव: बासुसाहेब शेख
घर क्रमांक : 10
वय : 68 लिंग : पुरुष
छायाचित्र उपलब्ध

146 LCQ1432384
नाव : रफीक वजिरसाब शेख शेख
वडिलांचे नाव: वजीरसाब शेख
घर क्रमांक : 10
वय : 42 लिंग : पुरुष
छायाचित्र उपलब्ध

147 SWH0460262
नाव : चाँद साब बासुस शेख
वडिलांचे नाव: बासुसा शेख
घर क्रमांक : 11
वय : 62 लिंग : पुरुष
छायाचित्र उपलब्ध

148 SWH0460272
नाव : वाहेताबी चॉदसाब शेख
पतीचे नाव: चॉदसाब शेख
घर क्रमांक : 11
वय : 57 लिंग : महिला
छायाचित्र उपलब्ध

149 SWH8616898
नाव : सोहेल शेख
वडिलांचे नाव: सिकंदर शेख
घर क्रमांक : 12
वय : 21 लिंग : पुरुष
छायाचित्र उपलब्ध

150 SWH0460303
नाव : हुसेनखॉ सरदार पठाण
वडिलांचे नाव: सरदार पठाण
घर क्रमांक : 13
वय : 76 लिंग : पुरुष
छायाचित्र उपलब्ध

151 LCQ0660928
नाव : हसेनाबी हुसेन पठाण
पतीचे नाव: हुसेन पठाण
घर क्रमांक : 13
वय : 70 लिंग : महिला
छायाचित्र उपलब्ध

152 LCQ1408806
नाव : अमजद हुसेन पठाण
वडिलांचे नाव: हुसेन पठाण
घर क्रमांक : 13
वय : 44 लिंग : पुरुष
छायाचित्र उपलब्ध

153 LCQ1408491
नाव : निसार हुसेन पठाण
वडिलांचे नाव: हुसेन पठाण
घर क्रमांक : 13
वय : 42 लिंग : पुरुष
छायाचित्र उपलब्ध

154 SWH1254515
नाव : आयसाबी अमजद पठाण
पतीचे नाव: अमजद पठाण
घर क्रमांक : 13
वय : 38 लिंग : महिला
छायाचित्र उपलब्ध

155 LCQ1407808
नाव : मोसीन हुसेन पठाण
वडिलांचे नाव: हुसेन पठाण
घर क्रमांक : 13
वय : 37 लिंग : पुरुष
छायाचित्र उपलब्ध

156 SWH7381015
नाव : नाजमीन मोसीन पठान
पतीचे नाव: मोसीन पठान
घर क्रमांक : 13
वय : 33 लिंग : महिला
छायाचित्र उपलब्ध

157 SWH8334427
नाव : ज्ञानोबा गायकवाड
वडिलांचे नाव: कोंडीबा गायकवाड
घर क्रमांक : 14
वय : 56 लिंग : पुरुष
छायाचित्र उपलब्ध

158 SWH1254507
नाव : नियमतबी नियमत पठाण
वडिलांचे नाव: नियमत पठाण
घर क्रमांक : 15
वय : 52 लिंग : पुरुष
छायाचित्र उपलब्ध

159 SWH0460311
नाव : नियामत सरदार पठाण
वडिलांचे नाव: सरदार पठाण
घर क्रमांक : 15
वय : 52 लिंग : पुरुष
छायाचित्र उपलब्ध

160 SWH0460329
नाव : नुरखॉ पिरमहमद पठाण
वडिलांचे नाव: पिरमहमद पठाण
घर क्रमांक : 16
वय : 77 लिंग : पुरुष
छायाचित्र उपलब्ध

161 SWH0460337
नाव : शहाजनबी नुरखॉ पठाण
पतीचे नाव: नुरखॉ पठाण
घर क्रमांक : 16
वय : 72 लिंग : महिला
छायाचित्र उपलब्ध

162 SWH0460345
नाव : शादूलखाँ नूरखॉ पठाण
वडिलांचे नाव: नूरखॉ पठाण
घर क्रमांक : 16
वय : 50 लिंग : पुरुष
छायाचित्र उपलब्ध

163 SWH6649461
नाव : जरीनाबी शादुलखाँ पठाण
पतीचे नाव: शादुलखाँ पठाण
घर क्रमांक : 16
वय : 50 लिंग : महिला
छायाचित्र उपलब्ध

164 LCQ1410471
नाव : अशतुल्ला नुरखां पठान
वडिलांचे नाव: नुरखां पठान
घर क्रमांक : 16
वय : 46 लिंग : पुरुष
छायाचित्र उपलब्ध

165 LCQ1408939
नाव : हानीफा अशतुल्ला पठाण
वडिलांचे नाव: अशतुल्ला पठाण
घर क्रमांक : 16
वय : 42 लिंग : महिला
छायाचित्र उपलब्ध

166 SWH8643868
नाव : जाहिद असदुल्ला पठाण पठाण
वडिलांचे नाव: आशतुल्ला नूरखां पठाण पठाण
घर क्रमांक : 16
वय : 22 लिंग : पुरुष
छायाचित्र उपलब्ध

167 SWH8618050
नाव : मौला शरीफ शेख शेख
वडिलांचे नाव: शरीफ अमीनसाब शेख शेख
घर क्रमांक : 16
वय : 26 लिंग : पुरुष
छायाचित्र उपलब्ध

168 SWH8335085
नाव : शिल्पा ईमडे
वडिलांचे नाव: संभाजी ईमडे
घर क्रमांक : 17
वय : 25 लिंग : महिला
छायाचित्र उपलब्ध

169 SWH8335077
नाव : पांडुरंग इमडे
वडिलांचे नाव: संभाजी इमडे
घर क्रमांक : 17
वय : 24 लिंग : पुरुष
छायाचित्र उपलब्ध

170 SWH7381403
नाव : विवेकानंद मोकिंद इमडे
वडिलांचे नाव: मोकिंद इमडे
घर क्रमांक : 17
वय : 30 लिंग : पुरुष
छायाचित्र उपलब्ध

171 SWH7704125
नाव : इमडे शिद्धेश्वर कलिंदर
वडिलांचे नाव: इमडे कलिंदर
घर क्रमांक : 17
वय : 26 लिंग : पुरुष
छायाचित्र उपलब्ध

172 SWH7704141
नाव : श्रीहरी माधव इमडे
वडिलांचे नाव: माधव इमडे
घर क्रमांक : 17
वय : 26 लिंग : पुरुष
छायाचित्र उपलब्ध

173 SWH0460351
नाव : इमडे संतराम गंगाराम
वडिलांचे नाव: गंगाराम इमडे
घर क्रमांक : 17
वय : 81 लिंग : पुरुष
छायाचित्र उपलब्ध

174 SWH0460381
नाव : सोमित्रा संतराम इमडे
पतीचे नाव: संतराम इमडे
घर क्रमांक : 17
वय : 71 लिंग : महिला
छायाचित्र उपलब्ध

175 SWH8063513
नाव : संभाजी संतराम इमडे
वडिलांचे नाव: संतराम इमडे
घर क्रमांक : 17
वय : 53 लिंग : पुरुष
छायाचित्र उपलब्ध

176 LCQ0660993
नाव : माधव संतराम इमडे
वडिलांचे नाव: संतराम इमडे
घर क्रमांक : 17
वय : 51 लिंग : पुरुष
छायाचित्र उपलब्ध

177 SWH0460391
नाव : शिवगंगा संभाजी इमडे
पतीचे नाव: संभाजी इमडे
घर क्रमांक : 17
वय : 50 लिंग : महिला
छायाचित्र उपलब्ध

178 SWH0460402
नाव : सुनिता माधव इमडे
पतीचे नाव: माधव इमडे
घर क्रमांक : 17
वय : 49 लिंग : महिला
छायाचित्र उपलब्ध

179 SWH0460410
नाव : कलिंदर संतराम इमडे
वडिलांचे नाव: संतराम इमडे
घर क्रमांक : 17
वय : 49 लिंग : पुरुष
छायाचित्र उपलब्ध

180 LCQ1409622
नाव : उमा कलींदंर इमडे
पतीचे नाव: कलींदंर इमडे
घर क्रमांक : 17
वय : 43 लिंग : महिला
छायाचित्र उपलब्ध

181 SWH1254473
नाव : अनिल उत्तम इमडे
वडिलांचे नाव: उत्तम इमडे
घर क्रमांक : 17
वय : 42 लिंग : पुरुष
छायाचित्र उपलब्ध

182 SWH6873889
नाव : कानुपत्रा माधव इमडे
वडिलांचे नाव: माधव इमडे
घर क्रमांक : 17
वय : 29 लिंग : महिला
छायाचित्र उपलब्ध

183 LCQ1410109
नाव : नारायण भाऊराव सुरनर
वडिलांचे नाव: भाऊराव सुरनर
घर क्रमांक : 17
वय : 49 लिंग : पुरुष
छायाचित्र उपलब्ध

184 LCQ1410174
नाव : चंद्रकला नारायण सुरनर
पतीचे नाव: नारायण सुरनर
घर क्रमांक : 17
वय : 46 लिंग : महिला
छायाचित्र उपलब्ध

185 SWH8335051
नाव : मनीषा गडदे
पतीचे नाव: रामचंद्र गडदे
घर क्रमांक : 18
वय : 26 लिंग : महिला
छायाचित्र उपलब्ध

186 SWH0460428
नाव : रामचंद्र खंडूजी गडदे
वडिलांचे नाव: खंडूजी गडदे
घर क्रमांक : 18
वय : 80 लिंग : पुरुष
छायाचित्र उपलब्ध

187 SWH0460436
नाव : सुमन रामचंद्र गडदे
पतीचे नाव: रामचंद्र गडदे
घर क्रमांक : 18
वय : 68 लिंग : महिला
छायाचित्र उपलब्ध

188 SWH1231497
नाव : दुलबा श्रीपाती हाके
वडिलांचे नाव: श्रीपाती हाके
घर क्रमांक : 18
वय : 43 लिंग : पुरुष
छायाचित्र उपलब्ध

189 LCQ1409663
नाव : इंद्राबाई उत्तम इमडे
पतीचे नाव: उत्तम इमडे
घर क्रमांक : 19
वय : 52 लिंग : महिला
छायाचित्र उपलब्ध

190 SWH8063547
नाव : महानंदा रावसाहेब इमडे
पतीचे नाव: रावसाहेब इमडे
घर क्रमांक : 20
वय : 56 लिंग : महिला
छायाचित्र उपलब्ध

191 LCQ1410455
नाव : सायसराव रावसाहे इमडे
वडिलांचे नाव: रावसाहेब इमडे
घर क्रमांक : 20
वय : 43 लिंग : पुरुष
छायाचित्र उपलब्ध

192 SWH6649180
नाव : मंगेश रावसाहेब इमडे
वडिलांचे नाव: रावसाहेब इमडे
घर क्रमांक : 20
वय : 34 लिंग : पुरुष
छायाचित्र उपलब्ध

193 SWH8615817
नाव : रबिया शेख
पतीचे नाव: सिकंदर शेख
घर क्रमांक : 20
वय : 45 लिंग : महिला
छायाचित्र उपलब्ध

194 SWH8615809
नाव : सुमैया शेख
वडिलांचे नाव: सिकंदर शेख
घर क्रमांक : 20
वय : 25 लिंग : महिला
छायाचित्र उपलब्ध

195 SWH7381395
नाव : कोमल अंगद इमडे
पतीचे नाव: अंगद इमडे
घर क्रमांक : 21
वय : 32 लिंग : महिला
छायाचित्र उपलब्ध

196 LCQ1409184
नाव : बालासाहेब मारोती इमडे
वडिलांचे नाव: मारोती इमडे
घर क्रमांक : 21
वय : 66 लिंग : पुरुष
छायाचित्र उपलब्ध

197 SWH0460480
नाव : लक्ष्मी बालासाहेब इमडे
पतीचे नाव: बालासाहेब इमडे
घर क्रमांक : 21
वय : 61 लिंग : महिला
छायाचित्र उपलब्ध

198 SWH1231505
नाव : अनुसया बाळासाहे इमडे
वडिलांचे नाव: बाळासाहेब इमडे
घर क्रमांक : 21
वय : 42 लिंग : महिला
छायाचित्र उपलब्ध

199 SWH6649206
नाव : बाळू बालासाहेब इमडे
वडिलांचे नाव: बालासाहेब इमडे
घर क्रमांक : 21
वय : 34 लिंग : पुरुष
छायाचित्र उपलब्ध

200 SWH7789571
नाव : अनुजा इमडे
पतीचे नाव: दशरथ इमडे
घर क्रमांक : 21
वय : 28 लिंग : महिला
छायाचित्र उपलब्ध

201 SWH7789381
नाव : कोमल इमडे
पतीचे नाव: बाळू इमडे
घर क्रमांक : 21
वय : 27 लिंग : महिला
छायाचित्र उपलब्ध

202 SWH0460490
नाव : सवित्रा मारोती इमडे
पतीचे नाव: मारोती इमडे
घर क्रमांक : 22
वय : 76 लिंग : महिला
छायाचित्र उपलब्ध

203 LCQ1410331
नाव : देवीदास मारोती इमडे
वडिलांचे नाव: मारोती इमडे
घर क्रमांक : 22
वय : 48 लिंग : पुरुष
छायाचित्र उपलब्ध

204 LCQ1443225
नाव : संजय गोपीनाथ जाभंळकर
वडिलांचे नाव: गोपीनाथ जाभंळकर
घर क्रमांक : 25
वय : 42 लिंग : पुरुष
छायाचित्र उपलब्ध

205 LCQ1409754
नाव : यमुनाबाई गोपीनाथ जांभळकर
पतीचे नाव: गोपीनाथ जांभळकर
घर क्रमांक : 25
वय : 58 लिंग : महिला
छायाचित्र उपलब्ध

206 SWH6873509
नाव : निलावती संजय जांभळकर
पतीचे नाव: संजय जांभळकर
घर क्रमांक : 25
वय : 37 लिंग : महिला
छायाचित्र उपलब्ध

207 LCQ1408384
नाव : रुपेश अर्जुन जाभंळकर
वडिलांचे नाव: अर्जुन जाभंळकर
घर क्रमांक : 26
वय : 42 लिंग : पुरुष
छायाचित्र उपलब्ध

208 SWH0460519
नाव : अर्जुन संभाजी जांभळकर
वडिलांचे नाव: संभाजी जांभळकर
घर क्रमांक : 26
वय : 57 लिंग : पुरुष
छायाचित्र उपलब्ध

209 SWH1231489
नाव : कावेरा अर्जुन जांभळकर
पतीचे नाव: अर्जुन जांभळकर
घर क्रमांक : 26
वय : 52 लिंग : महिला
छायाचित्र उपलब्ध

210 SWH6033591
नाव : निवास अर्जुन जांभळकर
वडिलांचे नाव: अर्जुन जांभळकर
घर क्रमांक : 26
वय : 37 लिंग : पुरुष
छायाचित्र उपलब्ध

211 SWH7381536
नाव : युवराज हरिचंद्र जांभळकर
वडिलांचे नाव: हरिचंद्र जांभळकर
घर क्रमांक : 26
वय : 30 लिंग : पुरुष
छायाचित्र उपलब्ध

212 SWH7381338
नाव : अनिता रुपेश जांभळकर
पतीचे नाव: रुपेश जांभळकर
घर क्रमांक : 26
वय : 36 लिंग : महिला
छायाचित्र उपलब्ध

213 LCQ1408582
नाव : प्रभावती हरीश्चंद्र जाभंळकर
पतीचे नाव: हरीश्चंद्र जाभंळकर
घर क्रमांक : 27
वय : 47 लिंग : महिला
छायाचित्र उपलब्ध

214 LCQ1443852
नाव : पुरभाजी कोंडीबा जांभळकर
वडिलांचे नाव: कोंडीबा जांभळकर
घर क्रमांक : 27
वय : 49 लिंग : पुरुष
छायाचित्र उपलब्ध

215 LCQ1409531
नाव : सुभाष कोंडीबा जांभळकर
वडिलांचे नाव: कोंडीबा जांभळकर
घर क्रमांक : 27
वय : 48 लिंग : पुरुष
छायाचित्र उपलब्ध

216 LCQ1443845
नाव : संगीता पुरभाजी जांभळकर
पतीचे नाव: पुरभाजी जाभंळकर
घर क्रमांक : 27
वय : 46 लिंग : महिला
छायाचित्र उपलब्ध

217 SWH8403099
नाव : शीतल हरिश्चंद्र जांभळकर जांभळकर
आईचे नाव: प्रभावती हरिश्चंद्र जांभळकर
घर क्रमांक : 27
वय : 25 लिंग : महिला
छायाचित्र उपलब्ध

218 SWH8334823
नाव : शशिकांत जाभळकर
वडिलांचे नाव: पुरभाजी जाभळकर
घर क्रमांक : 27/
वय : 25 लिंग : पुरुष
छायाचित्र उपलब्ध

219 LCQ0661199
नाव : रुक्मीन सोपान वावरे
पतीचे नाव: सोपान वावरे
घर क्रमांक : 28
वय : 76 लिंग : महिला
छायाचित्र उपलब्ध

220 LCQ1409291
नाव : ज्ञानोबा सोपान वावरे
वडिलांचे नाव: सोपान वावरे
घर क्रमांक : 28
वय : 49 लिंग : पुरुष
छायाचित्र उपलब्ध

221 SWH8642704
नाव : सुरज ज्ञानोबा वावरे वावरे
वडिलांचे नाव: ज्ञानोबा सोपान वावरे वावरे
घर क्रमांक : 28
वय : 22 लिंग : पुरुष
छायाचित्र उपलब्ध

222 LCQ0661215
नाव : हरिबाई सोपान वावरे
पतीचे नाव: सोपान वावरे
घर क्रमांक : 29
वय : 68 लिंग : महिला
छायाचित्र उपलब्ध

223 LCQ1432525
नाव : अर्चना साहेबराव देवकते
पतीचे नाव: साहेबराव ईमडे
घर क्रमांक : 30
वय : 42 लिंग : महिला
छायाचित्र उपलब्ध

224 SWH1231455
नाव : सुगंधराव मुंजाजी इमडे
वडिलांचे नाव: मुंजाजी इमडे
घर क्रमांक : 30
वय : 36 लिंग : पुरुष
छायाचित्र उपलब्ध

225 SWH6873947
नाव : कुशावर्ती सुगंधराव इमडे इमडे
पतीचे नाव: सुंगधराव इमडे
घर क्रमांक : 30
वय : 34 लिंग : महिला
छायाचित्र उपलब्ध

226 SWH0460535
नाव : चंद्रकला मुंजाजी इमडे
पतीचे नाव: मुंजाजी इमडे
घर क्रमांक : 30
वय : 68 लिंग : महिला
छायाचित्र उपलब्ध

227 LCQ1409747
नाव : तुकाराम मुजांजी इमडे
वडिलांचे नाव: मुजांजी इमडे
घर क्रमांक : 30
वय : 43 लिंग : पुरुष
छायाचित्र उपलब्ध

228 SWH1231521
नाव : माधव मुंजाजी इमडे
वडिलांचे नाव: मुंजाजी इमडे
घर क्रमांक : 30
वय : 39 लिंग : पुरुष
छायाचित्र उपलब्ध

229 SWH6873939
नाव : हरीराम मुंजाजी इमडे
वडिलांचे नाव: मुंजाजी इमडे
घर क्रमांक : 30
वय : 32 लिंग : पुरुष
छायाचित्र उपलब्ध

230 SWH7789555
नाव : सोनाली इमडे
वडिलांचे नाव: हरिराम इमडे
घर क्रमांक : 30
वय : 29 लिंग : पुरुष
छायाचित्र उपलब्ध

231 SWH0460569
नाव : सरसाबाई तुकाराम इमडे
पतीचे नाव: तुकाराम इमडे
घर क्रमांक : 31
वय : 76 लिंग : महिला
छायाचित्र उपलब्ध

232 LCQ0661256
नाव : किशन तुकाराम इमडे
वडिलांचे नाव: तुकाराम इमडे
घर क्रमांक : 31
वय : 72 लिंग : पुरुष
छायाचित्र उपलब्ध

233 SWH0460543
नाव : शांताबाई किशन इमडे
पतीचे नाव: किशन इमडे
घर क्रमांक : 31
वय : 68 लिंग : महिला
छायाचित्र उपलब्ध

234 LCQ0661264
नाव : बालाजी तुकाराम इमडे
वडिलांचे नाव: तुकाराम इमडे
घर क्रमांक : 31
वय : 67 लिंग : पुरुष
छायाचित्र उपलब्ध

235 LCQ1408319
नाव : विक्रम देवराव देवकते
वडिलांचे नाव: देवराव देवकते
घर क्रमांक : 32
वय : 78 लिंग : पुरुष
छायाचित्र उपलब्ध

236 LCQ1410364
नाव : पुष्पा विक्रम देवकते
पतीचे नाव: विक्रम देवकते
घर क्रमांक : 32
वय : 71 लिंग : महिला
छायाचित्र उपलब्ध

237 LCQ1410398
नाव : साहेबराव विक्रम देवकते
वडिलांचे नाव: विक्रम देवकते
घर क्रमांक : 32
वय : 49 लिंग : पुरुष
छायाचित्र उपलब्ध

238 LCQ1410653
नाव : संदीप विक्रम देवकते
वडिलांचे नाव: विक्रम देवकत्ते
घर क्रमांक : 32
वय : 42 लिंग : पुरुष
छायाचित्र उपलब्ध

239 LCQ1432533
नाव : संगिता विक्रम देवकते
वडिलांचे नाव: विक्रम देवकते
घर क्रमांक : 32
वय : 42 लिंग : महिला
छायाचित्र उपलब्ध

240 SWH6543151
नाव : अनुसया संदीप देवकत्ते
पतीचे नाव: संदीप देवकत्ते
घर क्रमांक : 32
वय : 32 लिंग : महिला
छायाचित्र उपलब्ध

241 LCQ0661322
नाव : मालाजी बापूराव मासोळे
वडिलांचे नाव: बापूराव मासोळे
घर क्रमांक : 33
वय : 53 लिंग : पुरुष
छायाचित्र उपलब्ध

242 SWH0460589
नाव : शोभा मालाजी मासोळे
पतीचे नाव: मालाजी मासोळे
घर क्रमांक : 33
वय : 50 लिंग : महिला
छायाचित्र उपलब्ध

243 LCQ0661348
नाव : रतराव बापुराव मासोळे
वडिलांचे नाव: बापुराव मासोळे
घर क्रमांक : 34
वय : 76 लिंग : पुरुष
छायाचित्र उपलब्ध

244 LCQ1409283
नाव : अंबादास रतन मासोळे
वडिलांचे नाव: रतन मासोळे
घर क्रमांक : 34
वय : 43 लिंग : पुरुष
छायाचित्र उपलब्ध

245 LCQ1409572
नाव : मुक्ता अंबादास मासोळे
पतीचे नाव: अंबादास मासोळे
घर क्रमांक : 34
वय : 42 लिंग : महिला
छायाचित्र उपलब्ध

246 SWH8641839
नाव : बापूराव अंबादास मासोळे मासोळे
आईचे नाव: मुक्ता अंबादास मासोळे मासोळे
घर क्रमांक : 34
वय : 22 लिंग : पुरुष
छायाचित्र उपलब्ध

247 SWH6033484
नाव : राम रतन मासुळे
वडिलांचे नाव: रतन मासुळे
घर क्रमांक : 34
वय : 35 लिंग : पुरुष
छायाचित्र उपलब्ध

248 SWH8334468
नाव : गीरजाबाई गायकवाड
पतीचे नाव: ज्ञानोबा गायकवाड
घर क्रमांक : 35
वय : 56 लिंग : महिला
छायाचित्र उपलब्ध

249 SWH8334435
नाव : राजीव इमडे
वडिलांचे नाव: भाऊसाहेब इमडे
घर क्रमांक : 35
वय : 24 लिंग : पुरुष
छायाचित्र उपलब्ध

250 SWH7381387
नाव : अक्षय बळीराम इमडे
वडिलांचे नाव: बळीराम इमडे
घर क्रमांक : 35
वय : 29 लिंग : पुरुष
छायाचित्र उपलब्ध

251 SWH8063554
नाव : बळीराम मारोती इमडे
वडिलांचे नाव: मारोती इमडे
घर क्रमांक : 35
वय : 54 लिंग : पुरुष
छायाचित्र उपलब्ध

252 LCQ0661397
नाव : बायनाबाई भाउसाहेब इमडे
पतीचे नाव: भाउसाहेब इमडे
घर क्रमांक : 35
वय : 52 लिंग : महिला
छायाचित्र उपलब्ध

253 SWH1231539
नाव : जयश्री बळीराम इमडे
पतीचे नाव: बळीराम इमडे
घर क्रमांक : 35
वय : 51 लिंग : महिला
छायाचित्र उपलब्ध

254 LCQ0661405
नाव : कोंडिबा लिंबाजी इमडे
वडिलांचे नाव: लिंबाजी इमडे
घर क्रमांक : 36
वय : 84 लिंग : पुरुष
छायाचित्र उपलब्ध

255 LCQ0661439
नाव : पारुबाई कोंडीबा इमडे
पतीचे नाव: कोंडीबा इमडे
घर क्रमांक : 36
वय : 79 लिंग : महिला
छायाचित्र उपलब्ध

256 SWH0460634
नाव : चंद्रकांत कोंडीबा इमडे
वडिलांचे नाव: कोंडीबा इमडे
घर क्रमांक : 36
वय : 54 लिंग : पुरुष
छायाचित्र उपलब्ध

257 SWH0712067
नाव : अरविंदा चंद्रकांत इमडे
पतीचे नाव: चंद्रकांत इमडे
घर क्रमांक : 36
वय : 51 लिंग : महिला
छायाचित्र उपलब्ध

258 SWH8334757
नाव : मनीषा मासोळे
वडिलांचे नाव: मालजी मासोळे
घर क्रमांक : 37
वय : 26 लिंग : महिला
छायाचित्र उपलब्ध

259 SWH8334716
नाव : स्नेहा इमडे
वडिलांचे नाव: विनायक इमडे
घर क्रमांक : 37
वय : 26 लिंग : महिला
छायाचित्र उपलब्ध

260 SWH8334781
नाव : अजित इमडे
वडिलांचे नाव: विनायक इमडे
घर क्रमांक : 37
वय : 24 लिंग : पुरुष
छायाचित्र उपलब्ध

261 LCQ1409911
नाव : राजमती गणेश डमरे
पतीचे नाव: गणेश इमडे
घर क्रमांक : 37
वय : 39 लिंग : महिला
छायाचित्र उपलब्ध

262 LCQ0661470
नाव : ज्ञानोबा तुकाराम इमडे
वडिलांचे नाव: तुकाराम इमडे
घर क्रमांक : 37
वय : 72 लिंग : पुरुष
छायाचित्र उपलब्ध

263 SWH0460698
नाव : विमल ज्ञानोबा इमडे
पतीचे नाव: ज्ञानोबा इमडे
घर क्रमांक : 37
वय : 63 लिंग : महिला
छायाचित्र उपलब्ध

264 SWH8063562
नाव : विनायक तुकाराम इमडे
वडिलांचे नाव: तुकाराम इमडे
घर क्रमांक : 37
वय : 50 लिंग : पुरुष
छायाचित्र उपलब्ध

265 LCQ1408574
नाव : रेखा वीनायक इमडे
पतीचे नाव: वीनायक इमडे
घर क्रमांक : 37
वय : 44 लिंग : महिला
छायाचित्र उपलब्ध

266 LCQ1408137
नाव : गणेश ज्ञानोबा इमडे
वडिलांचे नाव: ज्ञानोबा इमडे
घर क्रमांक : 37
वय : 42 लिंग : पुरुष
छायाचित्र उपलब्ध

267 LCQ1409077
नाव : महानंदा बापुराव इमडे
पतीचे नाव: बापुराव इमडे
घर क्रमांक : 38
वय : 66 लिंग : महिला
छायाचित्र उपलब्ध

268 LCQ1409218
नाव : भगवान बापुराव इमडे
वडिलांचे नाव: बापुराव इमडे
घर क्रमांक : 38
वय : 42 लिंग : पुरुष
छायाचित्र उपलब्ध

269 SWH6033773
नाव : मुरली बापुराव इमडे
वडिलांचे नाव: बापुराव इमडे
घर क्रमांक : 38
वय : 35 लिंग : पुरुष
छायाचित्र उपलब्ध

270 SWH7704059
नाव : शाउ निवृत्ती इमडे
पतीचे नाव: निवृत्ती इमडे
घर क्रमांक : 39
वय : 27 लिंग : महिला
छायाचित्र उपलब्ध

271 LCQ1407782
नाव : संभाजी नारायण इमडे
वडिलांचे नाव: नारायण इमडे
घर क्रमांक : 39
वय : 66 लिंग : पुरुष
छायाचित्र उपलब्ध

272 SWH0460709
नाव : मंडुबाई संभाजी इमडे
पतीचे नाव: संभाजी इमडे
घर क्रमांक : 39
वय : 57 लिंग : महिला
छायाचित्र उपलब्ध

273 SWH8441941
नाव : शिल्पा माधव इमडे इमडे
वडिलांचे नाव: माधव नारायण इमडे
घर क्रमांक : 40
वय : 23 लिंग : महिला
छायाचित्र उपलब्ध

274 SWH0460717
नाव : माधव नारायण इमडे
वडिलांचे नाव: नारायण इमडे
घर क्रमांक : 40
वय : 61 लिंग : पुरुष
छायाचित्र उपलब्ध

275 LCQ1443910
नाव : उर्मिला माधव इमडे
पतीचे नाव: माधव इमडे
घर क्रमांक : 40
वय : 54 लिंग : महिला
छायाचित्र उपलब्ध

276 SWH7381304
नाव : विकास अशोक इमडे
वडिलांचे नाव: अशोक ईमडे
घर क्रमांक : 41
वय : 29 लिंग : पुरुष
छायाचित्र उपलब्ध

277 SWH0460725
नाव : दगडुबाई नारायण इमडे
पतीचे नाव: नारायण इमडे
घर क्रमांक : 41
वय : 81 लिंग : महिला
छायाचित्र उपलब्ध

278 LCQ1410091
नाव : अशोक नारायण इमडे
वडिलांचे नाव: नारायण इमडे
घर क्रमांक : 41
वय : 57 लिंग : पुरुष
छायाचित्र उपलब्ध

279 LCQ0661579
नाव : वैजयंताबाई अशोक इमडे
पतीचे नाव: अशोक इमडे
घर क्रमांक : 41
वय : 51 लिंग : महिला
छायाचित्र उपलब्ध

280 LCQ1410240
नाव : दत्तराव निवृत्ती पौळ
वडिलांचे नाव: निवृत्ती पौळ
घर क्रमांक : 42
वय : 61 लिंग : पुरुष
छायाचित्र उपलब्ध

281 SWH0460733
नाव : गवळण दत्तराव पौळ
वडिलांचे नाव: दत्तराव पौळ
घर क्रमांक : 42
वय : 56 लिंग : महिला
छायाचित्र उपलब्ध

282 SWH0460741
नाव : आत्माराम निवृत्ती पौळ
वडिलांचे नाव: निवृत्ती पौळ
घर क्रमांक : 42
वय : 56 लिंग : पुरुष
छायाचित्र उपलब्ध

283 LCQ1407972
नाव : भगवान मुक्ताजी इमडे
वडिलांचे नाव: मुक्ताजी इमडे
घर क्रमांक : 43
वय : 49 लिंग : पुरुष
छायाचित्र उपलब्ध

284 SWH6873681
नाव : मिना भग्वान इमडे
पतीचे नाव: भग्वान इमडे
घर क्रमांक : 43
वय : 31 लिंग : महिला
छायाचित्र उपलब्ध

285 SWH8335630
नाव : वसंत कुंडगिर
इतर: चोत्रबाई कुंडगिर
घर क्रमांक : 44
वय : 53 लिंग : पुरुष
छायाचित्र उपलब्ध

286 SWH7381155
नाव : व्यंकटी यशवंत इमडे
वडिलांचे नाव: यशवंत ईमडे
घर क्रमांक : 44
वय : 30 लिंग : पुरुष
छायाचित्र उपलब्ध

287 SWH8063570
नाव : गंगाधरबाई नामदेव इमडे
पतीचे नाव: नामदेव इमडे
घर क्रमांक : 44
वय : 81 लिंग : महिला
छायाचित्र उपलब्ध

288 SWH8063588
नाव : यशवंत नामदेव इमडे
वडिलांचे नाव: नामदेव इमडे
घर क्रमांक : 44
वय : 57 लिंग : पुरुष
छायाचित्र उपलब्ध

289 SWH8063596
नाव : कालिंदा यशवंत इमडे
पतीचे नाव: यशवंत इमडे
घर क्रमांक : 44
वय : 53 लिंग : महिला
छायाचित्र उपलब्ध

290 SWH7380959
नाव : चौत्राबाई वसंत कुंडगीर
पतीचे नाव: वसंत कुंडगीर
घर क्रमांक : 44
वय : 48 लिंग : महिला
छायाचित्र उपलब्ध

291 LCQ1408798
नाव : जयराम नामदेव इमडे
वडिलांचे नाव: नामदेव इमडे
घर क्रमांक : 45
वय : 63 लिंग : पुरुष
छायाचित्र उपलब्ध

292 LCQ0661686
नाव : शोभा जयराम इमडे
पतीचे नाव: जयराम इमडे
घर क्रमांक : 45
वय : 56 लिंग : महिला
छायाचित्र उपलब्ध

293 SWH7789472
नाव : निकिता इमडे
पतीचे नाव: राहुल इमडे
घर क्रमांक : 45
वय : 26 लिंग : महिला
छायाचित्र उपलब्ध

294 LCQ1410554
नाव : रेखा विश्वनाथ मोटे
पतीचे नाव: विश्वनाथ मोटे
घर क्रमांक : 45
वय : 46 लिंग : महिला
छायाचित्र उपलब्ध

295 LCQ1409887
नाव : गुंडाबाई चंद्रप्रकाश इमडे इमडे
पतीचे नाव: चंद्रप्रकाश इमडे
घर क्रमांक : 46
वय : 45 लिंग : महिला
छायाचित्र उपलब्ध

296 LCQ1409457
नाव : ज्ञानोबा विक्रम इमडे
वडिलांचे नाव: विक्रम इमडे
घर क्रमांक : 46
वय : 37 लिंग : पुरुष
छायाचित्र उपलब्ध

297 LCQ1409564
नाव : विठाबाई विक्रम इमडे इमडे
पतीचे नाव: विक्रम मोरे
घर क्रमांक : 46
वय : 36 लिंग : महिला
छायाचित्र उपलब्ध

298 SWH8441974
नाव : कोमल चंद्रप्रकाश इमडे इमडे
वडिलांचे नाव: चंद्रप्रकाश विक्रम इमडे
घर क्रमांक : 46
वय : 23 लिंग : महिला
छायाचित्र उपलब्ध

299 SWH0460787
नाव : विक्रम पिराजी इमडे
वडिलांचे नाव: पिराजी इमडे
घर क्रमांक : 46
वय : 74 लिंग : पुरुष
छायाचित्र उपलब्ध

300 LCQ0661702
नाव : सरसाबाई विक्रम इमडे
पतीचे नाव: विक्रम इमडे
घर क्रमांक : 46
वय : 68 लिंग : महिला
छायाचित्र उपलब्ध

301 SWH0460797
नाव : पद्मीनबाई विक्रम इमडे
पतीचे नाव: विक्रम इमडे
घर क्रमांक : 46
वय : 67 लिंग : महिला
छायाचित्र उपलब्ध

302 LCQ1409846
नाव : चंद्रप्रकाश विक्रम इमडे
वडिलांचे नाव: विक्रम इमडे
घर क्रमांक : 46
वय : 49 लिंग : पुरुष
छायाचित्र उपलब्ध

303 LCQ1410224
नाव : आशाताई मारोती कोळेकर
पतीचे नाव: मारोती क़ोळेकर
घर क्रमांक : 47
वय : 42 लिंग : महिला
छायाचित्र उपलब्ध

304 SWH0460832
नाव : रोहीदास रामजी इमडे
वडिलांचे नाव: रामजी इमडे
घर क्रमांक : 48
वय : 66 लिंग : पुरुष
छायाचित्र उपलब्ध

305 SWH8063604
नाव : शिवकांता रोहिदास इमडे
पतीचे नाव: रोहिदास इमडे
घर क्रमांक : 48
वय : 60 लिंग : महिला
छायाचित्र उपलब्ध

306 LCQ1410265
नाव : संग्राम रोहीदास इमडे
वडिलांचे नाव: रोहीदास इमडे
घर क्रमांक : 48
वय : 42 लिंग : पुरुष
छायाचित्र उपलब्ध

307 SWH7380975
नाव : सिंधु बालु इमडे
पतीचे नाव: बालु इमडे
घर क्रमांक : 49
वय : 28 लिंग : महिला
छायाचित्र उपलब्ध

308 LCQ0661801
नाव : शेषराव भिमराव इमडे
वडिलांचे नाव: भिमराव इमडे
घर क्रमांक : 50
वय : 63 लिंग : पुरुष
छायाचित्र उपलब्ध

309 LCQ0661819
नाव : इंदुबाई शेषराव इमडे
पतीचे नाव: शेषराव इमडे
घर क्रमांक : 50
वय : 58 लिंग : महिला
छायाचित्र उपलब्ध

310 SWH8334534
नाव : श्रीनिवास सूर्यप्रकाश धुळगुंडे
वडिलांचे नाव: सूर्यप्रकाश धुळगुंडे
घर क्रमांक : 51
वय : 24 लिंग : पुरुष
छायाचित्र उपलब्ध

311 SWH0460886
नाव : रेणुकाबाई सोपनराव धुळगुंडे धुळगुंडे
पतीचे नाव: सोपान धुळगुंडे
घर क्रमांक : 51
वय : 66 लिंग : महिला
छायाचित्र उपलब्ध

312 SWH0460876
नाव : सूर्यप्रकाश सोपानराव धूळगुंडे धुळगुंडे
वडिलांचे नाव: सोपान धुळगुंडे
घर क्रमांक : 51
वय : 52 लिंग : पुरुष
छायाचित्र उपलब्ध

313 SWH1231562
नाव : सुनीता सुर्यप्रकाश धुळगुंडे
वडिलांचे नाव: सुर्यप्रकाश धुळगुंडे
घर क्रमांक : 51
वय : 49 लिंग : महिला
छायाचित्र उपलब्ध

314 SWH7704133
नाव : सुषमा सुर्यप्रकाश धुळगुंडे
वडिलांचे नाव: सुर्यप्रकाश धुळगुंडे
घर क्रमांक : 51
वय : 28 लिंग : महिला
छायाचित्र उपलब्ध

315 SWH0460896
नाव : ज्ञानोबा संभाजी देवकते
वडिलांचे नाव: संभाजी देवकते
घर क्रमांक : 52
वय : 61 लिंग : पुरुष
छायाचित्र उपलब्ध

316 SWH8063612
नाव : नामदेव संभाजी देवकते
वडिलांचे नाव: संभाजी देवकते
घर क्रमांक : 52
वय : 57 लिंग : पुरुष
छायाचित्र उपलब्ध

317 SWH0460915
नाव : शोभा ज्ञानोबा देवकते
पतीचे नाव: ज्ञानोबा देवकते
घर क्रमांक : 52
वय : 53 लिंग : महिला
छायाचित्र उपलब्ध

318 SWH1293778
नाव : अनुसया नामदेव देवकते
पतीचे नाव: नामदेव देवकते
घर क्रमांक : 52
वय : 44 लिंग : महिला
छायाचित्र उपलब्ध

319 SWH7789407
नाव : संभाजी देवकते
वडिलांचे नाव: ज्ञानोबा देवकते
घर क्रमांक : 52
वय : 29 लिंग : पुरुष
छायाचित्र उपलब्ध

320 SWH8334807
नाव : रमेश नागलवाड
वडिलांचे नाव: रोहिदास नागलवाड
घर क्रमांक : 54
वय : 25 लिंग : पुरुष
छायाचित्र उपलब्ध

321 LCQ1409242
नाव : मुंजाजी महादु नागलवाड
वडिलांचे नाव: महादु नागलवाड
घर क्रमांक : 54
वय : 83 लिंग : पुरुष
छायाचित्र उपलब्ध

322 LCQ1408566
नाव : सिताबाई मुंजाजी नागलवाड
पतीचे नाव: मुंजाजी नागलवाड
घर क्रमांक : 54
वय : 76 लिंग : महिला
छायाचित्र उपलब्ध

323 LCQ1408277
नाव : रोहीदास मुंजाजी नागलवाड
वडिलांचे नाव: मुंजाजी नागलवाड
घर क्रमांक : 54
वय : 53 लिंग : पुरुष
छायाचित्र उपलब्ध

324 LCQ1409127
नाव : अंबुबाई रोहिदास नागलवाड
पतीचे नाव: रोहिदास नागलवाड
घर क्रमांक : 54
वय : 50 लिंग : महिला
छायाचित्र उपलब्ध

325 LCQ1409200
नाव : राम मुजांजी नागलवाड
वडिलांचे नाव: मुजांजी नागलवाड
घर क्रमांक : 54
वय : 43 लिंग : पुरुष
छायाचित्र उपलब्ध

326 SWH1231372
नाव : विष्णुकांता इमडे
पतीचे नाव: गोविंद इमडे
घर क्रमांक : 55
वय : 40 लिंग : महिला
छायाचित्र उपलब्ध

327 SWH0460923
नाव : विश्वनाथ शामराव इमडे
वडिलांचे नाव: शामराव इमडे
घर क्रमांक : 55
वय : 86 लिंग : पुरुष
छायाचित्र उपलब्ध

328 LCQ1409143
नाव : संगिता सर्जेराव इमडे
पतीचे नाव: सर्जेराव इमडे
घर क्रमांक : 55
वय : 43 लिंग : महिला
छायाचित्र उपलब्ध

329 LCQ1409788
नाव : गोविंद विश्वनाथ इमडे
वडिलांचे नाव: विश्वनाथ इमडे
घर क्रमांक : 55
वय : 42 लिंग : पुरुष
छायाचित्र उपलब्ध

330 LCQ1409820
नाव : कलावती वामन इमडे
पतीचे नाव: वामन इमडे
घर क्रमांक : 56
वय : 61 लिंग : महिला
छायाचित्र उपलब्ध

331 LCQ1409267
नाव : विठ्ठल वामन इमडे
वडिलांचे नाव: वामन इमडे
घर क्रमांक : 56
वय : 49 लिंग : पुरुष
छायाचित्र उपलब्ध

332 SWH1293794
नाव : सविता विठ्ठल इमडे
पतीचे नाव: विठ्ठल इमडे
घर क्रमांक : 56
वय : 36 लिंग : महिला
छायाचित्र उपलब्ध

333 SWH6873517
नाव : बालासाहेब वाल्मीक इमडे
वडिलांचे नाव: वाल्मीक इमडे
घर क्रमांक : 57
वय : 46 लिंग : पुरुष
छायाचित्र उपलब्ध

334 SWH0460949
नाव : वाल्मीक पिराजी इमडे
वडिलांचे नाव: पिराजी इमडे
घर क्रमांक : 57
वय : 68 लिंग : पुरुष
छायाचित्र उपलब्ध

335 SWH0460955
नाव : प्रेमलाबाई वाल्मीक इमडे
पतीचे नाव: वाल्मीक इमडे
घर क्रमांक : 57
वय : 63 लिंग : महिला
छायाचित्र उपलब्ध

336 SWH1293786
नाव : उर्मिला नागनाथ इमडे
पतीचे नाव: नागनाथ इमडे
घर क्रमांक : 57
वय : 53 लिंग : महिला
छायाचित्र उपलब्ध

337 LCQ1409507
नाव : नागनाथ वाल्मिक इमडे
वडिलांचे नाव: वाल्मिक इमडे
घर क्रमांक : 57
वय : 48 लिंग : पुरुष
छायाचित्र उपलब्ध

338 SWH1231554
नाव : कैलास वाल्मीक इमडे
वडिलांचे नाव: वाल्मीक इमडे
घर क्रमांक : 57
वय : 39 लिंग : पुरुष
छायाचित्र उपलब्ध

339 LCQ1410026
नाव : सुभाष हुलाजी इमडे
वडिलांचे नाव: हुलाजी इमडे
घर क्रमांक : 58
वय : 55 लिंग : पुरुष
छायाचित्र उपलब्ध

340 LCQ1410133
नाव : कावेरा सुभाष इमडे
पतीचे नाव: सुभाष इमडे
घर क्रमांक : 58
वय : 51 लिंग : महिला
छायाचित्र उपलब्ध

341 SWH7789423
नाव : चुडाजी इमडे
वडिलांचे नाव: सुभाषराव इमडे
घर क्रमांक : 58
वय : 26 लिंग : पुरुष
छायाचित्र उपलब्ध

342 SWH7789456
नाव : अनुराधा इमडे
पतीचे नाव: चुडाजी इमडे
घर क्रमांक : 58
वय : 25 लिंग : महिला
छायाचित्र उपलब्ध

343 SWH0460995
नाव : सारसाबाई धारबा इमडे
पतीचे नाव: धारबा इमडे
घर क्रमांक : 59
वय : 81 लिंग : महिला
छायाचित्र उपलब्ध

344 LCQ1407725
नाव : संभाजी धारबा इमडे
वडिलांचे नाव: धारबा इमडे
घर क्रमांक : 59
वय : 43 लिंग : पुरुष
छायाचित्र उपलब्ध

345 LCQ1408699
नाव : कुशावर्ती संभाजी इमडे
पतीचे नाव: संभाजी इमडे
घर क्रमांक : 59
वय : 42 लिंग : महिला
छायाचित्र उपलब्ध

346 LCQ1432343
नाव : बळी पिराजी नरवड
वडिलांचे नाव: पिराजी नरवड
घर क्रमांक : 60
वय : 65 लिंग : पुरुष
छायाचित्र उपलब्ध

347 LCQ1408152
नाव : अंबुबाई बळीराम नरवड
पतीचे नाव: बळीराम नरवड
घर क्रमांक : 60
वय : 60 लिंग : महिला
छायाचित्र उपलब्ध

348 SWH0461004
नाव : गोविंद पिराजी नरवड
वडिलांचे नाव: पिराजी नरवड
घर क्रमांक : 60
वय : 53 लिंग : पुरुष
छायाचित्र उपलब्ध

349 LCQ1409390
नाव : शोभा गोविंद नरवड
पतीचे नाव: गोविंद नरवड
घर क्रमांक : 60
वय : 49 लिंग : महिला
छायाचित्र उपलब्ध

350 SWH8655466
नाव : वर्षा सतीश नरवड नरवड
पतीचे नाव: सतीश गोविंद नरवड नरवड
घर क्रमांक : 60
वय : 25 लिंग : महिला
छायाचित्र उपलब्ध

351 SWH0461012
नाव : शिवाजी कोंडीबा नरवड
वडिलांचे नाव: कोंडीबा नरवड
घर क्रमांक : 61
वय : 73 लिंग : पुरुष
छायाचित्र उपलब्ध

352 SWH0461020
नाव : देवई शिवाजी नरवड
पतीचे नाव: शिवाजी नरवड
घर क्रमांक : 61
वय : 66 लिंग : महिला
छायाचित्र उपलब्ध

353 SWH8663163
नाव : आकाश शिवाजी नरवड नरवड
वडिलांचे नाव: शिवाजी कोंडीबा नरवड नरवड
घर क्रमांक : 61
वय : 28 लिंग : पुरुष
छायाचित्र उपलब्ध

354 LCQ1408376
नाव : नामदेव दामू नरवड
वडिलांचे नाव: दामू नरवड
घर क्रमांक : 62
वय : 44 लिंग : पुरुष
छायाचित्र उपलब्ध

355 LCQ1409978
नाव : सवीत्रा नामदेव नरवाड
पतीचे नाव: नामदेव नरवाड
घर क्रमांक : 62
वय : 40 लिंग : महिला
छायाचित्र उपलब्ध

356 SWH6649503
नाव : शंकर दामोधर नरवड
वडिलांचे नाव: दामोधर नरवड
घर क्रमांक : 62
वय : 34 लिंग : पुरुष
छायाचित्र उपलब्ध

357 SWH7049877
नाव : सुनिता दामु नरवड
वडिलांचे नाव: दामु नरवड
घर क्रमांक : 62
वय : 40 लिंग : महिला
छायाचित्र उपलब्ध

358 LCQ1409960
नाव : लक्ष्मीबाई दामु नरवडे
पतीचे नाव: दामु नरवडे
घर क्रमांक : 62
वय : 76 लिंग : महिला
छायाचित्र उपलब्ध

359 SWH7381627
नाव : इमडे संदीपान गंगाधर
वडिलांचे नाव: गंगाधर इमडे
घर क्रमांक : 131
वय : 29 लिंग : पुरुष
छायाचित्र उपलब्ध

360 SWH7703978
नाव : इमडे ज्ञानेश्वर गंगाधर
वडिलांचे नाव: गंगाधर इमडे
घर क्रमांक : 131
वय : 26 लिंग : पुरुष
छायाचित्र उपलब्ध

361 SWH8424285
नाव : रवि संतराम इमडे इमडे
वडिलांचे नाव: संतराम पिराजी इमडे
घर क्रमांक : 63
वय : 25 लिंग : पुरुष
छायाचित्र उपलब्ध

362 SWH6649214
नाव : गंगाधर नामदेव इमडे
पतीचे नाव: नामदेव इमडे
घर क्रमांक : 63
वय : 67 लिंग : महिला
छायाचित्र उपलब्ध

363 SWH0461038
नाव : नामदेव पिराजी इमडे
वडिलांचे नाव: पिराजी इमडे
घर क्रमांक : 63
वय : 58 लिंग : पुरुष
छायाचित्र उपलब्ध

364 SWH0461052
नाव : प्रभावती नामदेव इमडे
पतीचे नाव: नामदेव इमडे
घर क्रमांक : 63
वय : 55 लिंग : महिला
छायाचित्र उपलब्ध

365 SWH0461046
नाव : धोंडीबा पिराजी इमडे
वडिलांचे नाव: पिराजी इमडे
घर क्रमांक : 63
वय : 52 लिंग : पुरुष
छायाचित्र उपलब्ध

366 SWH0461082
नाव : संतराम पिराजी इमडे
वडिलांचे नाव: पिराजी इमडे
घर क्रमांक : 63
वय : 49 लिंग : पुरुष
छायाचित्र उपलब्ध

367 SWH1254481
नाव : लक्ष्मीबाई संतराम इमडे
पतीचे नाव: संतराम इमडे
घर क्रमांक : 63
वय : 49 लिंग : महिला
छायाचित्र उपलब्ध

368 SWH6873921
नाव : गवळण गंगाधर इमडे
पतीचे नाव: गंगाधर इमडे
घर क्रमांक : 63
वय : 44 लिंग : महिला
छायाचित्र उपलब्ध

369 SWH6873913
नाव : अनिता कोंडीबा इमडे
पतीचे नाव: कोंडीबा इमडे
घर क्रमांक : 63
वय : 32 लिंग : महिला
छायाचित्र उपलब्ध

370 SWH1231430
नाव : सदाशिव माणिक वड
वडिलांचे नाव: माणिक वड
घर क्रमांक : 64
वय : 92 लिंग : पुरुष
छायाचित्र उपलब्ध

371 SWH0461092
नाव : माणिक पुरभाजी वड
वडिलांचे नाव: पुरभाजी वड
घर क्रमांक : 64
वय : 92 लिंग : पुरुष
छायाचित्र उपलब्ध

372 SWH0461103
नाव : मथुराबाई माणिक वड
पतीचे नाव: माणिक वड
घर क्रमांक : 64
वय : 88 लिंग : महिला
छायाचित्र उपलब्ध

373 SWH0461111
नाव : गिरजाबाई सदाशिव वड
पतीचे नाव: सदाशिव वड
घर क्रमांक : 64
वय : 73 लिंग : महिला
छायाचित्र उपलब्ध

374 SWH6873525
नाव : रेणुका ज्ञानोबा वड
पतीचे नाव: ज्ञानोबा वड
घर क्रमांक : 64
वय : 45 लिंग : महिला
छायाचित्र उपलब्ध

375 LCQ1407774
नाव : एकनाथ माणिक वड
वडिलांचे नाव: माणिक वड
घर क्रमांक : 64
वय : 43 लिंग : पुरुष
छायाचित्र उपलब्ध

376 LCQ1409382
नाव : कविता एकनाथ वड
पतीचे नाव: एकनाथ वड
घर क्रमांक : 64
वय : 42 लिंग : महिला
छायाचित्र उपलब्ध

377 SWH7381452
नाव : जयपाल तुळसिराम ग़णगोपाळवड
वडिलांचे नाव: तुळसिराम ग़णगोपालवड
घर क्रमांक : 65
वय : 33 लिंग : पुरुष
छायाचित्र उपलब्ध

378 LCQ0662171
नाव : तुळशीराम शेषराव वड
वडिलांचे नाव: शेषराव वड
घर क्रमांक : 65
वय : 60 लिंग : पुरुष
छायाचित्र उपलब्ध

379 SWH0461129
नाव : गंगासागर तुळशीराम वड
पतीचे नाव: तुळशीराम वड
घर क्रमांक : 65
वय : 56 लिंग : महिला
छायाचित्र उपलब्ध

380 SWH7050032
नाव : लक्ष्मी सुनिल वड
पतीचे नाव: सुनिल वड
घर क्रमांक : 65
वय : 33 लिंग : महिला
छायाचित्र उपलब्ध

381 SWH7381221
नाव : राजपाल तुळशिराम वड
वडिलांचे नाव: तुळशिराम वड
घर क्रमांक : 65
वय : 29 लिंग : पुरुष
छायाचित्र उपलब्ध

382 SWH8782864
नाव : स्वप्नजा राजपाल वड वड
पतीचे नाव: राजपाल तुळशीराम वड वड
घर क्रमांक : 65
वय : 24 लिंग : महिला
छायाचित्र उपलब्ध

383 LCQ1409796
नाव : बालाजी रावजी इमडे
वडिलांचे नाव: रावजी इमडे
घर क्रमांक : 66
वय : 88 लिंग : पुरुष
छायाचित्र उपलब्ध

384 LCQ1409861
नाव : पारुबाई बालाजी इमडे
पतीचे नाव: बालाजी इमडे
घर क्रमांक : 66
वय : 52 लिंग : महिला
छायाचित्र उपलब्ध

385 SWH7817265
नाव : कालींदा ईमडे
पतीचे नाव: अंकुश ईमडे
घर क्रमांक : 66
वय : 26 लिंग : महिला
छायाचित्र उपलब्ध

386 SWH7381437
नाव : पूनम नंदकुमार इमडे
पतीचे नाव: नंदकुमार इमडे
घर क्रमांक : 67
वय : 28 लिंग : महिला
छायाचित्र उपलब्ध

387 LCQ0662247
नाव : जनाबाई घनश्याम इमडे
पतीचे नाव: घनश्याम इमडे
घर क्रमांक : 67
वय : 83 लिंग : महिला
छायाचित्र उपलब्ध

388 LCQ0662254
नाव : रत्नाकर घनश्याम इमडे
वडिलांचे नाव: घनश्याम इमडे
घर क्रमांक : 67
वय : 61 लिंग : पुरुष
छायाचित्र उपलब्ध

389 LCQ0662262
नाव : भारताबाई रत्नाकर इमडे
पतीचे नाव: रत्नाकर इमडे
घर क्रमांक : 67
वय : 56 लिंग : महिला
छायाचित्र उपलब्ध

390 SWH6873806
नाव : नंदकुमार रत्नाकर इमडे
वडिलांचे नाव: रत्नाकर इमडे
घर क्रमांक : 67
वय : 42 लिंग : पुरुष
छायाचित्र उपलब्ध

391 SWH6873871
नाव : शामसुंदर रत्नाकर इमडे
वडिलांचे नाव: रत्नाकर ईमडे
घर क्रमांक : 67
वय : 30 लिंग : पुरुष
छायाचित्र उपलब्ध

392 SWH8403107
नाव : इमडे गणेश वैजनाथ इमडे
वडिलांचे नाव: बालू वैजनाथ इमडे
घर क्रमांक : 68
वय : 24 लिंग : पुरुष
छायाचित्र उपलब्ध

393 SWH6649529
नाव : व्यंकटी धारबा इमडे
वडिलांचे नाव: धारबा इमडे
घर क्रमांक : 68
वय : 61 लिंग : पुरुष
छायाचित्र उपलब्ध

394 LCQ1410620
नाव : बंकट धारबा इमडे
वडिलांचे नाव: धारबा इमडे
घर क्रमांक : 68
वय : 56 लिंग : पुरुष
छायाचित्र उपलब्ध

395 LCQ1410323
नाव : कौशल्या बंकट इमडे
पतीचे नाव: बंकट इमडे
घर क्रमांक : 68
वय : 42 लिंग : महिला
छायाचित्र उपलब्ध

396 SWH7381205
नाव : अंजली मोकिंद इमडे
पतीचे नाव: मोकिंद इमडे
घर क्रमांक : 69
वय : 30 लिंग : महिला
छायाचित्र उपलब्ध

397 SWH0461161
नाव : पुष्पा नरहरी इमडे
पतीचे नाव: नरहरी इमडे
घर क्रमांक : 69
वय : 73 लिंग : महिला
छायाचित्र उपलब्ध

398 SWH0461171
नाव : सखाराम व्यंकाजी इमडे
वडिलांचे नाव: व्यंकाजी इमडे
घर क्रमांक : 70
वय : 76 लिंग : पुरुष
छायाचित्र उपलब्ध

399 SWH0461181
नाव : शांताबाई सखाराम इमडे
पतीचे नाव: सखाराम इमडे
घर क्रमांक : 70
वय : 68 लिंग : महिला
छायाचित्र उपलब्ध

400 LCQ1432293
नाव : सायस सखाराम इमडे
वडिलांचे नाव: सखाराम इमडे
घर क्रमांक : 70
वय : 44 लिंग : पुरुष
छायाचित्र उपलब्ध

401 LCQ1432392
नाव : सुग्रीव सखाराम इमडे
वडिलांचे नाव: सखाराम इमडे
घर क्रमांक : 70
वय : 43 लिंग : पुरुष
छायाचित्र उपलब्ध

402 SWH7421704
नाव : महानंदा सुग्रीव इमडे
पतीचे नाव: सुग्रीव इमडे
घर क्रमांक : 70
वय : 42 लिंग : महिला
छायाचित्र उपलब्ध

403 LCQ1432285
नाव : प्रभावती सायस इमडे
पतीचे नाव: सायस इमडे
घर क्रमांक : 70
वय : 42 लिंग : महिला
छायाचित्र उपलब्ध

404 SWH8385023
नाव : इमडे राम सायस इमडे
वडिलांचे नाव: सायस सखाराम इमडे
घर क्रमांक : 70
वय : 24 लिंग : पुरुष
छायाचित्र उपलब्ध

405 SWH0461191
नाव : रत्नाबाई सखाराम इमडे
पतीचे नाव: सखाराम इमडे
घर क्रमांक : 72
वय : 86 लिंग : महिला
छायाचित्र उपलब्ध

406 LCQ1410158
नाव : ज्ञानोबा सखाराम इमडे
वडिलांचे नाव: सखाराम इमडे
घर क्रमांक : 72
वय : 49 लिंग : पुरुष
छायाचित्र उपलब्ध

407 SWH6873731
नाव : भाग्यश्री ज्ञानोबा इमडे
पतीचे नाव: ज्ञानोबा इमडे
घर क्रमांक : 72
वय : 32 लिंग : महिला
छायाचित्र उपलब्ध

408 SWH0461202
नाव : तुकाराम सखाराम इमडे
वडिलांचे नाव: सखाराम इमडे
घर क्रमांक : 73
वय : 61 लिंग : पुरुष
छायाचित्र उपलब्ध

409 LCQ0662379
नाव : मंगला तुकाराम इमडे
पतीचे नाव: तुकाराम इमडे
घर क्रमांक : 73
वय : 53 लिंग : महिला
छायाचित्र उपलब्ध

410 SWH0461210
नाव : सोपान बळीराम इमडे
वडिलांचे नाव: बळीराम इमडे
घर क्रमांक : 74
वय : 64 लिंग : पुरुष
छायाचित्र उपलब्ध

411 LCQ1410141
नाव : लिलाबाई सोपान इमडे
पतीचे नाव: सोपान इमडे
घर क्रमांक : 74
वय : 61 लिंग : महिला
छायाचित्र उपलब्ध

412 LCQ1432368
नाव : माधव सोपान इमडे
वडिलांचे नाव: सोपान इमडे
घर क्रमांक : 74
वय : 42 लिंग : पुरुष
छायाचित्र उपलब्ध

413 SWH7381213
नाव : शिवुबाई राजाराम इमडे
पतीचे नाव: राजाराम इमडे
घर क्रमांक : 75
वय : 45 लिंग : महिला
छायाचित्र उपलब्ध

414 LCQ1409481
नाव : विठ्ठल शामराव इमडे
वडिलांचे नाव: शामराव इमडे
घर क्रमांक : 75
वय : 86 लिंग : पुरुष
छायाचित्र उपलब्ध

415 LCQ0662429
नाव : गोदाबाई विठ्ठल इमडे
पतीचे नाव: विठ्ठल इमडे
घर क्रमांक : 75
वय : 76 लिंग : महिला
छायाचित्र उपलब्ध

416 LCQ1409366
नाव : राजाराम विठ्ठलराव इमडे
वडिलांचे नाव: विठ्ठलराव इमडे
घर क्रमांक : 75
वय : 49 लिंग : पुरुष
छायाचित्र उपलब्ध

417 LCQ1408913
नाव : तेजराव विठ्ठलराव इमडे
वडिलांचे नाव: विठ्ठलराव इमडे
घर क्रमांक : 75
वय : 47 लिंग : पुरुष
छायाचित्र उपलब्ध

418 LCQ1410257
नाव : विष्णुकांत लक्ष्मण इमडे
वडिलांचे नाव: लक्ष्मण इमडे
घर क्रमांक : 75
वय : 41 लिंग : पुरुष
छायाचित्र उपलब्ध

419 SWH6873749
नाव : सावित्रा विष्णुकांत इमडे
पतीचे नाव: विष्णुकांत इमडे
घर क्रमांक : 75
वय : 37 लिंग : महिला
छायाचित्र उपलब्ध

420 LCQ1432582
नाव : सदाशिव लक्ष्मण इमडे
वडिलांचे नाव: लक्ष्मण इमडे
घर क्रमांक : 76
वय : 43 लिंग : पुरुष
छायाचित्र उपलब्ध

421 LCQ1432590
नाव : पार्वता सदाशिव इमडे
पतीचे नाव: सदाशिव इमडे
घर क्रमांक : 76
वय : 42 लिंग : महिला
छायाचित्र उपलब्ध

422 SWH0461228
नाव : लक्ष्मण शामराव इमडे
वडिलांचे नाव: शामराव इमडे
घर क्रमांक : 76
वय : 76 लिंग : पुरुष
छायाचित्र उपलब्ध

423 SWH0461236
नाव : सत्यभामा लक्ष्मण इमडे
पतीचे नाव: लक्ष्मण इमडे
घर क्रमांक : 76
वय : 71 लिंग : महिला
छायाचित्र उपलब्ध

424 LCQ1443522
नाव : निलाबाई किशन कोळेकर
पतीचे नाव: किशन कोळेकर
घर क्रमांक : 77
वय : 66 लिंग : महिला
छायाचित्र उपलब्ध

425 LCQ1407899
नाव : मारोती किसन कोळेकर
वडिलांचे नाव: किसन कोळेकर
घर क्रमांक : 77
वय : 43 लिंग : पुरुष
छायाचित्र उपलब्ध

426 LCQ1408269
नाव : रामेश्वर किशन कोळेकर कोळेकर
वडिलांचे नाव: विश्वनाथ कोळेकर
घर क्रमांक : 77
वय : 38 लिंग : पुरुष
छायाचित्र उपलब्ध

427 SWH3633211
नाव : सुवर्णमाला रामेश्वर कोळेकर
पतीचे नाव: रामेश्वर कोळेकर
घर क्रमांक : 77
वय : 34 लिंग : महिला
छायाचित्र उपलब्ध

428 SWH8450611
नाव : राणी मारोती कोळेकर कोळेकर
वडिलांचे नाव: मारोती किसन कोळेकर
घर क्रमांक : 77
वय : 23 लिंग : महिला
छायाचित्र उपलब्ध

429 LCQ1410216
नाव : कलाबाई हरिबा सुरनर
पतीचे नाव: हरिबा सुरनर
घर क्रमांक : 78
वय : 61 लिंग : महिला
छायाचित्र उपलब्ध

430 LCQ1410356
नाव : कमलाबाई दत्तराव सुरनर
पतीचे नाव: दत्तराव सुरनर
घर क्रमांक : 79
वय : 63 लिंग : महिला
छायाचित्र उपलब्ध

431 LCQ1410372
नाव : दत्तराव हैबती सुरनर
वडिलांचे नाव: हैबती सुरनर
घर क्रमांक : 79
वय : 63 लिंग : पुरुष
छायाचित्र उपलब्ध

432 SWH7381379
नाव : बालाजी दत्तराव सुरनर
वडिलांचे नाव: दत्तराव सुरनर
घर क्रमांक : 79
वय : 30 लिंग : पुरुष
छायाचित्र उपलब्ध

433 LCQ1408061
नाव : दिगंबर हैबती सुरनर
वडिलांचे नाव: हैबती सुरनर
घर क्रमांक : 80
वय : 56 लिंग : पुरुष
छायाचित्र उपलब्ध

434 LCQ1408715
नाव : गोदाबाई दिगंबर सुरनर
पतीचे नाव: दिगंबर सुरनर
घर क्रमांक : 80
वय : 52 लिंग : महिला
छायाचित्र उपलब्ध

435 SWH8557068
नाव : प्रतीक्षा जयराम इमडे इमडे
वडिलांचे नाव: जयराम नामदेव इमडे इमडे
घर क्रमांक : 82
वय : 23 लिंग : महिला
छायाचित्र उपलब्ध

436 LCQ0662569
नाव : सरसाबाई निवृत्ती इमडे
पतीचे नाव: निवृत्ती इमडे
घर क्रमांक : 82
वय : 81 लिंग : महिला
छायाचित्र उपलब्ध

437 SWH0460579
नाव : शालाबाई मुंजाजी इमडे
पतीचे नाव: मुंजाजी इमडे
घर क्रमांक : 83
वय : 61 लिंग : महिला
छायाचित्र उपलब्ध

438 SWH8064685
नाव : प्रयागबाई नागोराव मोटे
पतीचे नाव: नागोराव मोटे
घर क्रमांक : 84
वय : 76 लिंग : महिला
छायाचित्र उपलब्ध

439 SWH0461319
नाव : दिगांबर नागोराव मोटे
वडिलांचे नाव: नागोराव मोटे
घर क्रमांक : 84
वय : 61 लिंग : पुरुष
छायाचित्र उपलब्ध

440 SWH8064693
नाव : व्यंकट नागोराव मोटे
वडिलांचे नाव: नागोराव मोटे
घर क्रमांक : 84
वय : 56 लिंग : पुरुष
छायाचित्र उपलब्ध

441 SWH0461335
नाव : छबुबाई दिगांबर मोटे
पतीचे नाव: दिगांबर मोटे
घर क्रमांक : 84
वय : 54 लिंग : महिला
छायाचित्र उपलब्ध

442 LCQ1410422
नाव : अर्चना व्यंकट मोटे
पतीचे नाव: व्यंकट मोटे
घर क्रमांक : 84
वय : 45 लिंग : महिला
छायाचित्र उपलब्ध

443 SWH7704000
नाव : प्रताप व्यंकटराव मोटे
वडिलांचे नाव: व्यंकटराव मोटे
घर क्रमांक : 84
वय : 26 लिंग : पुरुष
छायाचित्र उपलब्ध

444 SWH8411522
नाव : मोटे दिव्या व्यंकटराव मोटे
वडिलांचे नाव: व्यंकट नागोराव मोटे
घर क्रमांक : 84
वय : 24 लिंग : महिला
छायाचित्र उपलब्ध

445 LCQ1432400
नाव : परसराम तूळशीराम मोटे
वडिलांचे नाव: तूळशीराम मोटे
घर क्रमांक : 85
वय : 86 लिंग : पुरुष
छायाचित्र उपलब्ध

446 LCQ0662643
नाव : विश्वनाथ परसराम मोटे
वडिलांचे नाव: परसराम मोटे
घर क्रमांक : 85
वय : 56 लिंग : पुरुष
छायाचित्र उपलब्ध

447 SWH7704034
नाव : विवेक विश्वनाथ मोटे
वडिलांचे नाव: विश्वनाथ मोटे
घर क्रमांक : 85
वय : 26 लिंग : पुरुष
छायाचित्र उपलब्ध

448 SWH8557050
नाव : मीरा रमेश मोटे मोटे
वडिलांचे नाव: रमेश शिवाजी मोटे
घर क्रमांक : 85
वय : 25 लिंग : महिला
छायाचित्र उपलब्ध

449 LCQ1408780
नाव : रावसाहेब रंगनाथ मोटे
वडिलांचे नाव: रंगनाथ मोटे
घर क्रमांक : 86
वय : 56 लिंग : पुरुष
छायाचित्र उपलब्ध

450 LCQ1409119
नाव : जमुना रावसाहेब मोटे
पतीचे नाव: रावसाहेब मोटे
घर क्रमांक : 86
वय : 44 लिंग : महिला
छायाचित्र उपलब्ध

451 SWH0461359
नाव : जानकाबाई शेषराव मोटे
पतीचे नाव: शेषराव मोटे
घर क्रमांक : 87
वय : 91 लिंग : महिला
छायाचित्र उपलब्ध

452 LCQ0662684
नाव : माधव शेषराव मोटे
वडिलांचे नाव: शेषराव मोटे
घर क्रमांक : 87
वय : 56 लिंग : पुरुष
छायाचित्र उपलब्ध

453 LCQ1410612
नाव : केरुबाई माधव मोटे
पतीचे नाव: माधव मोटे
घर क्रमांक : 87
वय : 51 लिंग : महिला
छायाचित्र उपलब्ध

454 SWH6033708
नाव : शिवाजी माधव मोटे
वडिलांचे नाव: माधव मोटे
घर क्रमांक : 87
वय : 35 लिंग : पुरुष
छायाचित्र उपलब्ध

455 LCQ0662700
नाव : गोपीनाथ मुंजाजी मोटे
वडिलांचे नाव: मुंजाजी मोटे
घर क्रमांक : 88
वय : 68 लिंग : पुरुष
छायाचित्र उपलब्ध

456 LCQ1432541
नाव : सुशिला गोपीनाथ मोटे
पतीचे नाव: गोपीनाथ मोटे
घर क्रमांक : 88
वय : 61 लिंग : महिला
छायाचित्र उपलब्ध

457 SWH1262245
नाव : मीरा सुरेश मोटे
पतीचे नाव: सुरेश मोटे
घर क्रमांक : 88
वय : 43 लिंग : महिला
छायाचित्र उपलब्ध

458 SWH8663072
नाव : अजय सुरेश मोटे मोटे
वडिलांचे नाव: गोपीनाथ मुंजाजी मोटे मोटे
घर क्रमांक : 88
वय : 23 लिंग : पुरुष
छायाचित्र उपलब्ध

459 SWH8334393
नाव : हरिराम मोटे
वडिलांचे नाव: तुकाराम मोटे
घर क्रमांक : 89
वय : 27 लिंग : महिला
छायाचित्र उपलब्ध

460 SWH8334641
नाव : शिवकन्या मोटे
पतीचे नाव: हरिराम मोटे
घर क्रमांक : 89
वय : 25 लिंग : महिला
छायाचित्र उपलब्ध

461 SWH8334385
नाव : श्रीराम मोटे
वडिलांचे नाव: तुकाराम मोटे
घर क्रमांक : गुंजेगाव
वय : 25 लिंग : पुरुष
छायाचित्र उपलब्ध

462 SWH8335176
नाव : किरण मोटे
पतीचे नाव: श्रीराम मोटे
घर क्रमांक : 89
वय : 24 लिंग : महिला
छायाचित्र उपलब्ध

463 SWH0461389
नाव : ज्ञानोबा माणिकराव मोटे मोटे
वडिलांचे नाव: माणिकरासव मोटे
घर क्रमांक : 89
वय : 53 लिंग : पुरुष
छायाचित्र उपलब्ध

464 LCQ1409176
नाव : तूकाराम मणिकराव मोटे
वडिलांचे नाव: मणिकराव मोटे
घर क्रमांक : 89
वय : 50 लिंग : पुरुष
छायाचित्र उपलब्ध

465 LCQ1409085
नाव : जानकाबाई तूकाराम मोटे
पतीचे नाव: तूकाराम मोटे
घर क्रमांक : 89
वय : 48 लिंग : महिला
छायाचित्र उपलब्ध

466 SWH3633229
नाव : पंचशिला सिध्दार्थ सुर्यवंशी
पतीचे नाव: सिध्दार्थ सुर्यवंशी
घर क्रमांक : 89
वय : 40 लिंग : महिला
छायाचित्र उपलब्ध

467 LCQ1409028
नाव : पार्वतीबाई त्रिंबक मोटे
पतीचे नाव: त्रिंबक मोटे
घर क्रमांक : 90
वय : 56 लिंग : महिला
छायाचित्र उपलब्ध

468 LCQ0662825
नाव : गिरजाबाई रंगनाथ मोटे
पतीचे नाव: रंगनाथ मोटे
घर क्रमांक : 91
वय : 81 लिंग : महिला
छायाचित्र उपलब्ध

469 LCQ0662809
नाव : विठ्ठल रंगनाथ मोटे
वडिलांचे नाव: रंगनाथ मोटे
घर क्रमांक : 91
वय : 54 लिंग : पुरुष
छायाचित्र उपलब्ध

470 SWH0461426
नाव : गोदावरी विठ्ठल मोटे
पतीचे नाव: विठ्ठल मोटे
घर क्रमांक : 91
वय : 50 लिंग : महिला
छायाचित्र उपलब्ध

471 LCQ1432202
नाव : रामप्रभू रंगनाथ मोटे
वडिलांचे नाव: रंगनाथ मोटे
घर क्रमांक : 91
वय : 42 लिंग : पुरुष
छायाचित्र उपलब्ध

472 SWH8441982
नाव : सारिका रामप्रभू मोटे मोटे
पतीचे नाव: रामप्रभू रंगनाथ मोटे
घर क्रमांक : 91
वय : 37 लिंग : महिला
छायाचित्र उपलब्ध

473 SWH8334849
नाव : कृष्णा मोटे
वडिलांचे नाव: मधुकर मोटे
घर क्रमांक : 92
वय : 24 लिंग : पुरुष
छायाचित्र उपलब्ध

474 SWH0461434
नाव : गयाबाई मुगाजी मोटे
पतीचे नाव: मुगाजी मोटे
घर क्रमांक : 92
वय : 71 लिंग : महिला
छायाचित्र उपलब्ध

475 LCQ1408665
नाव : सुदाम साहेब मोटे
वडिलांचे नाव: साहेब मोटे
घर क्रमांक : 92
वय : 63 लिंग : पुरुष
छायाचित्र उपलब्ध

476 SWH1293802
नाव : शशीकला सूदाम मोटे
पतीचे नाव: सूदाम मोटे
घर क्रमांक : 92
वय : 56 लिंग : महिला
छायाचित्र उपलब्ध

477 SWH8064594
नाव : वैजनाथ साहेब मोटे
वडिलांचे नाव: साहेब मोटे
घर क्रमांक : 92
वय : 53 लिंग : पुरुष
छायाचित्र उपलब्ध

478 LCQ1407840
नाव : मधुकर मुगाजी मोटे
पतीचे नाव: मुगाजी मोटे
घर क्रमांक : 92
वय : 49 लिंग : महिला
छायाचित्र उपलब्ध

479 LCQ1408343
नाव : गोकुळ मुगाजी मोटे मोटे
वडिलांचे नाव: मुगाजी मोटे
घर क्रमांक : -92
वय : 45 लिंग : पुरुष
छायाचित्र उपलब्ध

480 LCQ1408541
नाव : आशाताई मधुकर मोटे
पतीचे नाव: मधुकर मोटे
घर क्रमांक : 92
वय : 42 लिंग : महिला
छायाचित्र उपलब्ध

481 SWH7095623
नाव : राजामाती वैजनाथ मोटे
पतीचे नाव: वैजनाथ मोटे
घर क्रमांक : 92
वय : 42 लिंग : महिला
छायाचित्र उपलब्ध

482 LCQ1409812
नाव : अवधुत सुदामराव मोटे
वडिलांचे नाव: सुदामराव मोटे
घर क्रमांक : 92
वय : 37 लिंग : पुरुष
छायाचित्र उपलब्ध

483 SWH7704109
नाव : माहेश्वरी अवधुत मोटे
पतीचे नाव: अवधुत मोटे
घर क्रमांक : 92
वय : 28 लिंग : महिला
छायाचित्र उपलब्ध

484 SWH7704091
नाव : मंगल हनुमान मोटे
पतीचे नाव: हनुमान मोटे
घर क्रमांक : 92
वय : 27 लिंग : महिला
छायाचित्र उपलब्ध

485 SWH8642696
नाव : रोहिणी गोकुळ मोटे मोटे
वडिलांचे नाव: गोकुळ मुगाजी मोटे मोटे
घर क्रमांक : 92
वय : 23 लिंग : महिला
छायाचित्र उपलब्ध

486 LCQ1407949
नाव : हरिबा रायबान मोटे
वडिलांचे नाव: रायबान मोटे
घर क्रमांक : 94
वय : 76 लिंग : पुरुष
छायाचित्र उपलब्ध

487 SWH0461478
नाव : सुबाबाई हरिबा मोटे
पतीचे नाव: हरिबा मोटे
घर क्रमांक : 94
वय : 71 लिंग : महिला
छायाचित्र उपलब्ध

488 LCQ1407980
नाव : लिंबाजी हारीबा मोटे
वडिलांचे नाव: हारीबा मोटे
घर क्रमांक : 94
वय : 43 लिंग : पुरुष
छायाचित्र उपलब्ध

489 LCQ1408525
नाव : अयोध्या लिंबाजी मोटे
पतीचे नाव: लिंबाजी मोटे
घर क्रमांक : 94
वय : 42 लिंग : महिला
छायाचित्र उपलब्ध

490 SWH8663080
नाव : मोहिनी लिंबाजी मोटे मोटे
वडिलांचे नाव: लिंबाजी हरीबा मोटे मोटे
घर क्रमांक : 94
वय : 22 लिंग : महिला
छायाचित्र उपलब्ध

491 LCQ1408822
नाव : मनोहर पांडुरंग कदम
वडिलांचे नाव: पांडुरंग कदम
घर क्रमांक : 95
वय : 56 लिंग : पुरुष
छायाचित्र उपलब्ध

492 LCQ0662890
नाव : शोभा मनोहर कदम
पतीचे नाव: मनोहर कदम
घर क्रमांक : 95
वय : 51 लिंग : महिला
छायाचित्र उपलब्ध

493 SWH6033633
नाव : मुंजाजी बालाजी मोटे
वडिलांचे नाव: बालाजी मोटे
घर क्रमांक : 96
वय : 36 लिंग : पुरुष
छायाचित्र उपलब्ध

494 SWH6033641
नाव : कविता मुंजाजी मोटे मोटे
पतीचे नाव: मुंजाजी मोटे
घर क्रमांक : 96
वय : 36 लिंग : महिला
छायाचित्र उपलब्ध

495 SWH0461498
नाव : मंचक नाना मोटे
वडिलांचे नाव: नाना मोटे
घर क्रमांक : 97
वय : 81 लिंग : पुरुष
छायाचित्र उपलब्ध

496 SWH0461509
नाव : सुशिला मंचक मोटे
पतीचे नाव: मंचक मोटे
घर क्रमांक : 97
वय : 71 लिंग : महिला
छायाचित्र उपलब्ध

497 LCQ1409069
नाव : लक्ष्मण मंचक मोटे
वडिलांचे नाव: मंचक मोटे
घर क्रमांक : 97
वय : 42 लिंग : पुरुष
छायाचित्र उपलब्ध

498 LCQ1443399
नाव : भानुदास निवृत्ती मोटे
वडिलांचे नाव: निवृत्ती मोटे
घर क्रमांक : 98
वय : 63 लिंग : पुरुष
छायाचित्र उपलब्ध

499 SWH0461533
नाव : भगीरथी मुंजाजी मोटे
पतीचे नाव: मुंजाजी मोटे
घर क्रमांक : 98
वय : 61 लिंग : महिला
छायाचित्र उपलब्ध

500 SWH0461541
नाव : कोंडाबाई भानूदास मोटे
पतीचे नाव: भानूदास मोटे
घर क्रमांक : 98
वय : 56 लिंग : महिला
छायाचित्र उपलब्ध

501 SWH7049927
नाव : महानंदा भास्कर मोटे
पतीचे नाव: भास्कर मोटे
घर क्रमांक : 98
वय : 38 लिंग : महिला
छायाचित्र उपलब्ध

502 SWH7704018
नाव : गिता बालाजी मोटे
पतीचे नाव: बालाजी मोटे
घर क्रमांक : 98
वय : 27 लिंग : महिला
छायाचित्र उपलब्ध

503 SWH0461557
नाव : मुंजाजी संभाजी कदम
वडिलांचे नाव: संभाजी कदम
घर क्रमांक : 99
वय : 71 लिंग : पुरुष
छायाचित्र उपलब्ध

504 SWH8064610
नाव : सत्यभामा मुंजाजी कदम
पतीचे नाव: मुंजाजी कदम
घर क्रमांक : 99
वय : 66 लिंग : महिला
छायाचित्र उपलब्ध

505 SWH6033740
नाव : राम मुंजाजीराव कदम
वडिलांचे नाव: मुजाजी कदम
घर क्रमांक : 99
वय : 36 लिंग : पुरुष
छायाचित्र उपलब्ध

506 SWH0461577
नाव : बालासाहेब संभाजी कदम
वडिलांचे नाव: संभाजी कदम
घर क्रमांक : 100
वय : 63 लिंग : पुरुष
छायाचित्र उपलब्ध

507 LCQ1407873
नाव : मुक्ताबाई बालासाहेब कदम
पतीचे नाव: बालासाहेब कदम
घर क्रमांक : 100
वय : 55 लिंग : महिला
छायाचित्र उपलब्ध

508 SWH8334690
नाव : कदम केशव बालासाहेब कदम
वडिलांचे नाव: बाळासाहेब कदम
घर क्रमांक : 100
वय : 24 लिंग : पुरुष
छायाचित्र उपलब्ध

509 SWH0461587
नाव : माधव संभाजी कदम
वडिलांचे नाव: संभाजी कदम
घर क्रमांक : 101
वय : 71 लिंग : पुरुष
छायाचित्र उपलब्ध

510 SWH0461597
नाव : छबाबाई माधव कदम
पतीचे नाव: माधव कदम
घर क्रमांक : 101
वय : 63 लिंग : महिला
छायाचित्र उपलब्ध

511 SWH1254499
नाव : सारजाबाई किशनराव मोटे
पतीचे नाव: किशनराव मोटे
घर क्रमांक : 102
वय : 63 लिंग : महिला
छायाचित्र उपलब्ध

512 SWH0461616
नाव : आत्तम रामराव मोटे
वडिलांचे नाव: रामराव मोटे
घर क्रमांक : 102
वय : 54 लिंग : पुरुष
छायाचित्र उपलब्ध

513 LCQ1410604
नाव : गयाबाई अशोक मोटे
पतीचे नाव: अशोक मोटे
घर क्रमांक : 102
वय : 53 लिंग : महिला
छायाचित्र उपलब्ध

514 SWH0461624
नाव : कौशल्याबाई आत्तम मोटे
पतीचे नाव: आत्तम मोटे
घर क्रमांक : 102
वय : 51 लिंग : महिला
छायाचित्र उपलब्ध

515 SWH6873533
नाव : ज्ञानोबा किशनराव मोटे
वडिलांचे नाव: किशनराव मोटे
घर क्रमांक : 102
वय : 42 लिंग : पुरुष
छायाचित्र उपलब्ध

516 LCQ1409358
नाव : बबन किशनराव मोटे
वडिलांचे नाव: किशनराव मोटे
घर क्रमांक : 102
वय : 42 लिंग : पुरुष
छायाचित्र उपलब्ध

517 SWH8402117
नाव : मीना ज्ञानोबा मोटे मोटे
पतीचे नाव: ज्ञानोबा किशनराव मोटे
घर क्रमांक : 102
वय : 30 लिंग : महिला
छायाचित्र उपलब्ध

518 SWH0461632
नाव : माणिक विठ्ठल मोटे
वडिलांचे नाव: विठ्ठल मोटे
घर क्रमांक : 104
वय : 58 लिंग : पुरुष
छायाचित्र उपलब्ध

519 SWH0461640
नाव : शालाबाई माणिक मोटे
पतीचे नाव: माणिक मोटे
घर क्रमांक : 104
वय : 53 लिंग : महिला
छायाचित्र उपलब्ध

520 SWH8334724
नाव : सतीश नरवड
वडिलांचे नाव: गोविंद नरवड
घर क्रमांक : 105
वय : 28 लिंग : पुरुष
छायाचित्र उपलब्ध

521 SWH1262252
नाव : दगडु बाबुराव मोटे
वडिलांचे नाव: बाबुराव मोटे
घर क्रमांक : 105
वय : 53 लिंग : पुरुष
छायाचित्र उपलब्ध

522 SWH6980452
नाव : चंदा दगडुबा मोटे
पतीचे नाव: दगडुबा मोटे
घर क्रमांक : 105
वय : 46 लिंग : महिला
छायाचित्र उपलब्ध

523 SWH7703945
नाव : निखील दगडोबा मोटे
वडिलांचे नाव: दगडोबा मोटे
घर क्रमांक : 105
वय : 27 लिंग : पुरुष
छायाचित्र उपलब्ध

524 SWH0461676
नाव : रोहिदास मुंजाजी मोटे
वडिलांचे नाव: मुंजाजी मोटे
घर क्रमांक : 106
वय : 61 लिंग : पुरुष
छायाचित्र उपलब्ध

525 SWH0461696
नाव : लक्ष्मी रोहीदास मोटे
वडिलांचे नाव: रोहीदास मोटे
घर क्रमांक : 106
वय : 56 लिंग : महिला
छायाचित्र उपलब्ध

526 SWH0461707
नाव : देविदास मुंजाजी मोटे
वडिलांचे नाव: मुंजाजी मोटे
घर क्रमांक : 107
वय : 63 लिंग : पुरुष
छायाचित्र उपलब्ध

527 SWH0461715
नाव : मुक्ताबाई देविदास मोटे
पतीचे नाव: देविदास मोटे
घर क्रमांक : 107
वय : 58 लिंग : महिला
छायाचित्र उपलब्ध

528 LCQ1409937
नाव : बाजीराव मुंजाजी मोटे
वडिलांचे नाव: मुंजाजी मोटे
घर क्रमांक : 108
वय : 55 लिंग : पुरुष
छायाचित्र उपलब्ध

529 SWH7050024
नाव : पार्वती श्रीहरी मोटे
पतीचे नाव: श्रीहरी मोटे
घर क्रमांक : 108
वय : 44 लिंग : महिला
छायाचित्र उपलब्ध

530 SWH7381601
नाव : अशोक बाजिराव मोटे
वडिलांचे नाव: बाजिराव मोटे
घर क्रमांक : 108
वय : 30 लिंग : पुरुष
छायाचित्र उपलब्ध

531 LCQ1408590
नाव : रुक्मिन गोकुळ मोटे मोटे
पतीचे नाव: गोकुळ मोटे
घर क्रमांक : 109
वय : 41 लिंग : महिला
छायाचित्र उपलब्ध

532 SWH0461731
नाव : बाबूराव दादाराव मोटे
वडिलांचे नाव: दादाराव मोटे
घर क्रमांक : 110
वय : 73 लिंग : पुरुष
छायाचित्र उपलब्ध

533 SWH0461749
नाव : चद्रभागा बाबूराव मोटे
पतीचे नाव: बाबूराव मोटे
घर क्रमांक : 110
वय : 68 लिंग : महिला
छायाचित्र उपलब्ध

534 SWH3522927
नाव : अंगद बाबुराव मोटे
वडिलांचे नाव: बाबुराव मोटे
घर क्रमांक : 110
वय : 46 लिंग : महिला
छायाचित्र उपलब्ध

535 LCQ1409697
नाव : अंबुबाई आंगद मोटे
पतीचे नाव: आंगद मोटे
घर क्रमांक : 110
वय : 46 लिंग : महिला
छायाचित्र उपलब्ध

536 SWH0461755
नाव : रावसाहेब दादाराव मोटे
वडिलांचे नाव: दादाराव मोटे
घर क्रमांक : 111
वय : 66 लिंग : पुरुष
छायाचित्र उपलब्ध

537 SWH0461765
नाव : कमलाबाई रावसाहेब मोटे
पतीचे नाव: रावसाहेब मोटे
घर क्रमांक : 111
वय : 61 लिंग : महिला
छायाचित्र उपलब्ध

538 LCQ1407998
नाव : विष्णू रावसाहेब मोटे
वडिलांचे नाव: रावसाहेब मोटे
घर क्रमांक : 111
वय : 43 लिंग : पुरुष
छायाचित्र उपलब्ध

539 SWH1262278
नाव : मुक्ता विष्णुदास मोटे मोटे
पतीचे नाव: भगवानराव भिसे
घर क्रमांक : 111
वय : 41 लिंग : महिला
छायाचित्र उपलब्ध

540 SWH1262260
नाव : तुकाराम रावसाहेब मोटे
वडिलांचे नाव: रावसाहेब मोटे
घर क्रमांक : 111
वय : 35 लिंग : पुरुष
छायाचित्र उपलब्ध

541 SWH8334856
नाव : मनिषा मोटे
वडिलांचे नाव: भरत मोटे
घर क्रमांक : 112
वय : 24 लिंग : महिला
छायाचित्र उपलब्ध

542 LCQ0663252
नाव : किशन गुंडीबा मोटे
वडिलांचे नाव: गुंडीबा मोटे
घर क्रमांक : 112
वय : 73 लिंग : पुरुष
छायाचित्र उपलब्ध

543 LCQ0663286
नाव : लक्ष्मी किशन मोटे
पतीचे नाव: किशन मोटे
घर क्रमांक : 112
वय : 66 लिंग : महिला
छायाचित्र उपलब्ध

544 LCQ0663260
नाव : दिगांबर गुंडीबा मोटे
वडिलांचे नाव: गुंडीबा मोटे
घर क्रमांक : 112
वय : 63 लिंग : पुरुष
छायाचित्र उपलब्ध

545 LCQ0663294
नाव : अहिल्या दिगोबर मोटे
पतीचे नाव: दिगोबर मोटे
घर क्रमांक : 112
वय : 59 लिंग : महिला
छायाचित्र उपलब्ध

546 LCQ1408640
नाव : भारत किशनराव मोटे
वडिलांचे नाव: किशनराव मोटे
घर क्रमांक : 112
वय : 49 लिंग : पुरुष
छायाचित्र उपलब्ध

547 LCQ1408509
नाव : पार्वती भारत मोटे
पतीचे नाव: भारत मोटे
घर क्रमांक : 112
वय : 45 लिंग : महिला
छायाचित्र उपलब्ध

548 LCQ1407881
नाव : भागवत दिगंबर मोटे
वडिलांचे नाव: दिगंबर मोटे
घर क्रमांक : 112
वय : 42 लिंग : पुरुष
छायाचित्र उपलब्ध

549 SWH1262286
नाव : कैलास दिगांबर मोटे
वडिलांचे नाव: दिगांबर मोटे
घर क्रमांक : 112
वय : 36 लिंग : पुरुष
छायाचित्र उपलब्ध

550 SWH7703887
नाव : सिद्धेश्वर भारत मोटे
वडिलांचे नाव: भारत मोटे
घर क्रमांक : 112
वय : 27 लिंग : पुरुष
छायाचित्र उपलब्ध

551 SWH7703911
नाव : मोनीका भारत मोटे
वडिलांचे नाव: भारत मोटे
घर क्रमांक : 112
वय : 26 लिंग : महिला
छायाचित्र उपलब्ध

552 LCQ0663302
नाव : दत्तराव गुंडीबा मोटे
वडिलांचे नाव: गुंडीबा मोटे
घर क्रमांक : 113
वय : 68 लिंग : पुरुष
छायाचित्र उपलब्ध

553 LCQ1408517
नाव : आशा दत्तराव मोटे
पतीचे नाव: दत्तराव मोटे
घर क्रमांक : 113
वय : 52 लिंग : महिला
छायाचित्र उपलब्ध

554 SWH7703895
नाव : ज्ञानेश्वर दत्तराव मोटे
वडिलांचे नाव: दत्तराव मोटे
घर क्रमांक : 113
वय : 26 लिंग : पुरुष
छायाचित्र उपलब्ध

555 SWH8064628
नाव : शषिकला बाबाराव मोटे
पतीचे नाव: बाबाराव मोटे
घर क्रमांक : 114
वय : 81 लिंग : महिला
छायाचित्र उपलब्ध

556 LCQ0663328
नाव : माधव बाबाराव मोटे
वडिलांचे नाव: बाबाराव मोटे
घर क्रमांक : 114
वय : 52 लिंग : पुरुष
छायाचित्र उपलब्ध

557 LCQ1408244
नाव : उर्मिला माधव मोटे
पतीचे नाव: माधव मोटे
घर क्रमांक : 114
वय : 49 लिंग : महिला
छायाचित्र उपलब्ध

558 SWH1262294
नाव : विश्वनाथ बाबाराव मोटे
वडिलांचे नाव: बाबाराव मोटे
घर क्रमांक : 114
वय : 37 लिंग : पुरुष
छायाचित्र उपलब्ध

559 SWH7703994
नाव : अजय माधवराव मोटे
वडिलांचे नाव: माधवराव मोटे
घर क्रमांक : 114
वय : 26 लिंग : पुरुष
छायाचित्र उपलब्ध

560 SWH0461795
नाव : यशवंत राजाराम मोटे
वडिलांचे नाव: राजाराम मोटे
घर क्रमांक : 115
वय : 59 लिंग : पुरुष
छायाचित्र उपलब्ध

561 SWH0461806
नाव : द्वारका बालासाहेब मोटे
पतीचे नाव: बालासाहेब मोटे
घर क्रमांक : 115
वय : 58 लिंग : महिला
छायाचित्र उपलब्ध

562 LCQ1408236
नाव : रुक्मीण यशवंत मोटे
पतीचे नाव: यशवंत मोटे
घर क्रमांक : 115
वय : 54 लिंग : महिला
छायाचित्र उपलब्ध

563 SWH1262302
नाव : बालाजी राजाराम मोटे
वडिलांचे नाव: राजाराम मोटे
घर क्रमांक : 115
वय : 53 लिंग : पुरुष
छायाचित्र उपलब्ध

564 LCQ1409317
नाव : बापुराव पिराजी मोटे
वडिलांचे नाव: पिराजी मोटे
घर क्रमांक : 115
वय : 45 लिंग : पुरुष
छायाचित्र उपलब्ध

565 SWH0461822
नाव : निलावंती पिराजी मोटे
पतीचे नाव: पिराजी मोटे
घर क्रमांक : 116
वय : 66 लिंग : महिला
छायाचित्र उपलब्ध

566 LCQ0663401
नाव : लक्ष्मी संभाजी मोटे
पतीचे नाव: संभाजी मोटे
घर क्रमांक : 117
वय : 76 लिंग : महिला
छायाचित्र उपलब्ध

567 LCQ1408087
नाव : पांडुरंग संभाजी मोटे
वडिलांचे नाव: संभाजी मोटे
घर क्रमांक : 117
वय : 44 लिंग : पुरुष
छायाचित्र उपलब्ध

568 LCQ1407733
नाव : भागवत संभाजी मोटे
वडिलांचे नाव: संभाजी मोटे
घर क्रमांक : 117
वय : 42 लिंग : पुरुष
छायाचित्र उपलब्ध

569 SWH1231380
नाव : कालिदास संभाजी मोटे
वडिलांचे नाव: संभाजी मोटे
घर क्रमांक : 117
वय : 38 लिंग : पुरुष
छायाचित्र उपलब्ध

570 LCQ0663419
नाव : बालाजी घनश्याम मोटे
वडिलांचे नाव: घनश्याम मोटे
घर क्रमांक : 118
वय : 73 लिंग : पुरुष
छायाचित्र उपलब्ध

571 SWH7381643
नाव : अनुजा हानुमंत मोटे
पतीचे नाव: हानुमंत मोटे
घर क्रमांक : 118
वय : 30 लिंग : महिला
छायाचित्र उपलब्ध

572 LCQ1409010
नाव : शोभा शिवाजी मोटे
पतीचे नाव: शिवाजी मोटे
घर क्रमांक : 119
वय : 56 लिंग : महिला
छायाचित्र उपलब्ध

573 SWH0461854
नाव : नारायण मारोती मोटे
वडिलांचे नाव: मारोती मोटे
घर क्रमांक : 120
वय : 63 लिंग : पुरुष
छायाचित्र उपलब्ध

574 SWH0461864
नाव : निर्गुना नारायण मोटे
पतीचे नाव: नारायण मोटे
घर क्रमांक : 120
वय : 57 लिंग : महिला
छायाचित्र उपलब्ध

575 LCQ1407683
नाव : बाळु नारायण मोटे
वडिलांचे नाव: नारायण मोटे
घर क्रमांक : 120
वय : 36 लिंग : पुरुष
छायाचित्र उपलब्ध

576 SWH7049901
नाव : पुजा बाळु मोटे
पतीचे नाव: बाळु मोटे
घर क्रमांक : 120
वय : 33 लिंग : महिला
छायाचित्र उपलब्ध

577 SWH7381197
नाव : अशिनी तुकाराम मोटे
पतीचे नाव: तुकाराम मोटे
घर क्रमांक : 120
वय : 33 लिंग : महिला
छायाचित्र उपलब्ध

578 SWH8064636
नाव : शिवाजी विश्वनाथ मोटे
वडिलांचे नाव: विश्वनाथ मोटे
घर क्रमांक : 121
वय : 73 लिंग : पुरुष
छायाचित्र उपलब्ध

579 SWH0461884
नाव : वच्छलाबाई शिवाजी मोटे
पतीचे नाव: शिवाजी मोटे
घर क्रमांक : 121
वय : 68 लिंग : महिला
छायाचित्र उपलब्ध

580 LCQ1409986
नाव : रमेश शिवाजी मोटे मोटे
वडिलांचे नाव: शिवाजी मोटे
घर क्रमांक : 121
वय : 50 लिंग : पुरुष
छायाचित्र उपलब्ध

581 LCQ1409994
नाव : नागीन रमेश मोटे मोटे
पतीचे नाव: रमाकांत मोटे
घर क्रमांक : 121
वय : 43 लिंग : महिला
छायाचित्र उपलब्ध

582 SWH1262310
नाव : तुकाराम शिवाजी मोटे
वडिलांचे नाव: शिवाजी मोटे
घर क्रमांक : 121
वय : 37 लिंग : पुरुष
छायाचित्र उपलब्ध

583 SWH8643884
नाव : आदिनाथ रमेश मोटे मोटे
वडिलांचे नाव: रमाकांत शिवाजी मोटे मोटे
घर क्रमांक : 121
वय : 22 लिंग : पुरुष
छायाचित्र उपलब्ध

584 SWH0461905
नाव : सखुबाई धोंडीराम मोटे
पतीचे नाव: धोंडीराम मोटे
घर क्रमांक : 122
वय : 68 लिंग : महिला
छायाचित्र उपलब्ध

585 SWH0461894
नाव : धोंडीराम विश्वनाथ मोटे
वडिलांचे नाव: विश्वनाथ मोटे
घर क्रमांक : 122
वय : 61 लिंग : पुरुष
छायाचित्र उपलब्ध

586 SWH0461953
नाव : शालाबाई बाबुराव मोटे
पतीचे नाव: बाबुराव मोटे
घर क्रमांक : 123
वय : 86 लिंग : महिला
छायाचित्र उपलब्ध

587 SWH8064651
नाव : उध्दव बाबुराव मोटे
वडिलांचे नाव: बाबुराव मोटे
घर क्रमांक : 123
वय : 58 लिंग : पुरुष
छायाचित्र उपलब्ध

588 SWH0461963
नाव : पारुबाई उध्दव मोटे
पतीचे नाव: उध्दव मोटे
घर क्रमांक : 123
वय : 53 लिंग : महिला
छायाचित्र उपलब्ध

589 SWH0461947
नाव : मोटे राम बाबूराव
वडिलांचे नाव: बाबुराव मोटे
घर क्रमांक : 123
वय : 53 लिंग : पुरुष
छायाचित्र उपलब्ध

590 LCQ1408855
नाव : सवित्रा राम मोटे
पतीचे नाव: राम मोटे
घर क्रमांक : 123
वय : 47 लिंग : महिला
छायाचित्र उपलब्ध

591 SWH8385031
नाव : मोटे बालाजी
वडिलांचे नाव: राम
घर क्रमांक : 123
वय : 25 लिंग : पुरुष
छायाचित्र उपलब्ध

592 LCQ1408624
नाव : पुष्पा संजय पवार
वडिलांचे नाव: संजय पवार
घर क्रमांक : 123
वय : 42 लिंग : महिला
छायाचित्र उपलब्ध

593 SWH6873772
नाव : सुभाष संजय पवार
वडिलांचे नाव: संजय पवार
घर क्रमांक : 123
वय : 34 लिंग : पुरुष
छायाचित्र उपलब्ध

594 LCQ0663591
नाव : सुमन माधव मोटे
पतीचे नाव: माधव मोटे
घर क्रमांक : 124
वय : 82 लिंग : महिला
छायाचित्र उपलब्ध

595 LCQ1444025
नाव : माधव रामचंद्र मोटे
वडिलांचे नाव: रामचंद्र मोटे
घर क्रमांक : 124
वय : 81 लिंग : पुरुष
छायाचित्र उपलब्ध

596 LCQ1432210
नाव : अनिता ज्ञानोबा मोटे
वडिलांचे नाव: ज्ञानोबा माधव मोटे
घर क्रमांक : 124
वय : 42 लिंग : महिला
छायाचित्र उपलब्ध

597 SWH0461973
नाव : घनश्याम मारोती मोटे
वडिलांचे नाव: मारोती मोटे
घर क्रमांक : 125
वय : 73 लिंग : पुरुष
छायाचित्र उपलब्ध

598 SWH0461993
नाव : कमलाबाई घनश्याम मोटे
पतीचे नाव: घनश्याम मोटे
घर क्रमांक : 125
वय : 66 लिंग : महिला
छायाचित्र उपलब्ध

599 LCQ1407907
नाव : पांडुरंग घनश्याम मोटे
वडिलांचे नाव: घनश्याम मोटे
घर क्रमांक : 125
वय : 43 लिंग : पुरुष
छायाचित्र उपलब्ध

600 SWH0462002
नाव : प्रल्हादराव संभाजी मोटे
वडिलांचे नाव: संभाजी मोटे
घर क्रमांक : 126
वय : 86 लिंग : पुरुष
छायाचित्र उपलब्ध

601 SWH0462010
नाव : रत्नाबाई प्रल्हाद मोटे
पतीचे नाव: प्रल्हाद मोटे
घर क्रमांक : 126
वय : 81 लिंग : महिला
छायाचित्र उपलब्ध

602 SWH1231414
नाव : हरेराम प्रल्हाद मोटे
वडिलांचे नाव: प्रल्हाद मोटे
घर क्रमांक : 126
वय : 61 लिंग : पुरुष
छायाचित्र उपलब्ध

603 SWH0462028
नाव : शोभा हरेराम मोटे
पतीचे नाव: हरेराम मोटे
घर क्रमांक : 126
वय : 52 लिंग : महिला
छायाचित्र उपलब्ध

604 SWH1231398
नाव : अनिरुद्ध प्रल्हादराव मोटे
वडिलांचे नाव: प्रल्हाद मोटे
घर क्रमांक : 126
वय : 39 लिंग : पुरुष
छायाचित्र उपलब्ध

605 SWH1231406
नाव : मिरा अनिरुद्ध मोटे
वडिलांचे नाव: अनिरूध्द मोटे
घर क्रमांक : 126
वय : 37 लिंग : महिला
छायाचित्र उपलब्ध

606 SWH8653990
नाव : रोहिणी ओमकार मोटे मोटे
पतीचे नाव: ओमकार हरीराम मोटे मोटे
घर क्रमांक : 126
वय : 25 लिंग : महिला
छायाचित्र उपलब्ध

607 SWH7817257
नाव : मोतीराम मोटे
वडिलांचे नाव: हरिराम मोटे
घर क्रमांक : 126
वय : 26 लिंग : पुरुष
छायाचित्र उपलब्ध

608 LCQ1408947
नाव : चद्रकला विठ्ठल कदम
पतीचे नाव: विठ्ठल कदम
घर क्रमांक : 127
वय : 63 लिंग : महिला
छायाचित्र उपलब्ध

609 LCQ1443100
नाव : जनार्धन पांडुरं कदम
वडिलांचे नाव: पांडुरंग कदम
घर क्रमांक : 127
वय : 59 लिंग : पुरुष
छायाचित्र उपलब्ध

610 LCQ1443480
नाव : शोभा जनार्धन कदम
पतीचे नाव: जनार्धन कदम
घर क्रमांक : 127
वय : 56 लिंग : महिला
छायाचित्र उपलब्ध

611 SWH0462044
नाव : विठ्ठल पाडुरंग कदम
वडिलांचे नाव: पाडुरंग कदम
घर क्रमांक : 127
वय : 56 लिंग : पुरुष
छायाचित्र उपलब्ध

612 SWH0462050
नाव : बळीराम संभाजी मोटे
वडिलांचे नाव: संभाजी मोटे
घर क्रमांक : 128
वय : 81 लिंग : पुरुष
छायाचित्र उपलब्ध

613 SWH0462060
नाव : शेवंताबाई बळीराम मोटे
पतीचे नाव: बळीराम मोटे
घर क्रमांक : 128
वय : 76 लिंग : महिला
छायाचित्र उपलब्ध

614 SWH0462070
नाव : ज्ञानोबा संभाजी मोटे
वडिलांचे नाव: संभाजी मोटे
घर क्रमांक : 129
वय : 73 लिंग : पुरुष
छायाचित्र उपलब्ध

615 SWH0462080
नाव : बायनाबाई ज्ञानोबा मोटे
पतीचे नाव: ज्ञानोबा मोटे
घर क्रमांक : 129
वय : 66 लिंग : महिला
छायाचित्र उपलब्ध

616 LCQ1443472
नाव : राजाराम विठोबा मोटे
वडिलांचे नाव: विठोबा मोटे
घर क्रमांक : 130
वय : 93 लिंग : पुरुष
छायाचित्र उपलब्ध

617 SWH0462127
नाव : कोंडाबाई राजाराम मोटे
पतीचे नाव: राजाराम मोटे
घर क्रमांक : 130
वय : 86 लिंग : महिला
छायाचित्र उपलब्ध

618 LCQ0663781
नाव : बालासाहेब राजाराम मोटे
वडिलांचे नाव: राजाराम मोटे
घर क्रमांक : 130
वय : 68 लिंग : पुरुष
छायाचित्र उपलब्ध

619 SWH6033609
नाव : केशव बालासाहेब मोटे
वडिलांचे नाव: बालासाहेब मोटे
घर क्रमांक : 130
वय : 34 लिंग : पुरुष
छायाचित्र उपलब्ध

620 SWH0462101
नाव : कुशावती प्रभाकर पौळ
पतीचे नाव: प्रभाकर पौळ
घर क्रमांक : 130
वय : 63 लिंग : महिला
छायाचित्र उपलब्ध

621 SWH0462119
नाव : विमलाबाई प्रभाकर पौळ
पतीचे नाव: प्रभाकर पौळ
घर क्रमांक : 130
वय : 59 लिंग : महिला
छायाचित्र उपलब्ध

622 LCQ1407766
नाव : सुधाकर प्रभाकर पौळ
वडिलांचे नाव: प्रभाकर पौळ
घर क्रमांक : 130
वय : 47 लिंग : पुरुष
छायाचित्र उपलब्ध

623 LCQ1407709
नाव : कालीदास प्रभाकर पौळ
वडिलांचे नाव: प्रभाकर पौळ
घर क्रमांक : 130
वय : 42 लिंग : पुरुष
छायाचित्र उपलब्ध

624 SWH0462135
नाव : चंद्रकला बालासाहेब मोटे
पतीचे नाव: बालासाहेब मोटे
घर क्रमांक : 131
वय : 63 लिंग : महिला
छायाचित्र उपलब्ध

625 SWH0462143
नाव : रामराव राजाराम मोटे
वडिलांचे नाव: राजाराम मोटे
घर क्रमांक : 131
वय : 61 लिंग : पुरुष
छायाचित्र उपलब्ध

626 LCQ1410083
नाव : कविता रामराव मोटे
पतीचे नाव: रामराव मोटे
घर क्रमांक : 131
वय : 44 लिंग : महिला
छायाचित्र उपलब्ध

627 SWH8334674
नाव : कृष्णा मोटे
वडिलांचे नाव: बालाजी मोटे
घर क्रमांक : 132
वय : 25 लिंग : पुरुष
छायाचित्र उपलब्ध

628 SWH0462159
नाव : कोंडीबा नागूजी मोटे
वडिलांचे नाव: नागूजी मोटे
घर क्रमांक : 132
वय : 83 लिंग : पुरुष
छायाचित्र उपलब्ध

629 LCQ1410208
नाव : बालासाहेब कोंडीबा मोटे
वडिलांचे नाव: कोंडीबा मोटे
घर क्रमांक : 132
वय : 55 लिंग : पुरुष
छायाचित्र उपलब्ध

630 SWH0462179
नाव : मिना बालासाहेब मोटे
पतीचे नाव: बालासाहेब मोटे
घर क्रमांक : 132
वय : 51 लिंग : महिला
छायाचित्र उपलब्ध

631 LCQ1410232
नाव : हरीराम कोंडीबा मोटे
वडिलांचे नाव: कोंडीबा मोटे
घर क्रमांक : 132
वय : 45 लिंग : पुरुष
छायाचित्र उपलब्ध

632 LCQ1410273
नाव : ज्ञानेश्वरी हरिराम मोटे
पतीचे नाव: हरिराम मोटे
घर क्रमांक : 132
वय : 44 लिंग : महिला
छायाचित्र उपलब्ध

633 SWH7703952
नाव : मुंजाजी बालाजी मोटे
वडिलांचे नाव: बालाजी मोटे
घर क्रमांक : 132
वय : 26 लिंग : पुरुष
छायाचित्र उपलब्ध

634 SWH0462200
नाव : रंगनाथ गणाजी मोटे
वडिलांचे नाव: गणाजी मोटे
घर क्रमांक : 134
वय : 91 लिंग : पुरुष
छायाचित्र उपलब्ध

635 SWH0462234
नाव : धोंडाबाई रंगनाथ मोटे
पतीचे नाव: रंगनाथ मोटे
घर क्रमांक : 134
वय : 81 लिंग : महिला
छायाचित्र उपलब्ध

636 SWH0462218
नाव : नागनाथ रंगनाथ मोटे
वडिलांचे नाव: रंगनाथ मोटे
घर क्रमांक : 134
वय : 56 लिंग : पुरुष
छायाचित्र उपलब्ध

637 SWH0462242
नाव : रेखा नागनाथ मोटे
पतीचे नाव: नागनाथ मोटे
घर क्रमांक : 134
वय : 52 लिंग : महिला
छायाचित्र उपलब्ध

638 SWH0462226
नाव : लक्ष्मण रंगनाथ मोटे
वडिलांचे नाव: रंगनाथ मोटे
घर क्रमांक : 134
वय : 51 लिंग : पुरुष
छायाचित्र उपलब्ध

639 LCQ1409093
नाव : संगिता लक्ष्मण मोटे
पतीचे नाव: लक्ष्मण मोटे
घर क्रमांक : 134
वय : 44 लिंग : महिला
छायाचित्र उपलब्ध

640 SWH6873632
नाव : परमेश्वर नागनाथ मोटे
वडिलांचे नाव: नागनाथ मोटे
घर क्रमांक : 134
वय : 30 लिंग : पुरुष
छायाचित्र उपलब्ध

641 SWH8617425
नाव : मोतीराम बालाजी मोटे
वडिलांचे नाव: बालाजी मोटे
घर क्रमांक : 134
वय : 24 लिंग : पुरुष
छायाचित्र उपलब्ध

642 SWH8666307
नाव : प्रगती गणेश मोटे मोटे
पतीचे नाव: गणेश नागनाथ मोटे मोटे
घर क्रमांक : 134
वय : 22 लिंग : महिला
छायाचित्र उपलब्ध

643 SWH8335259
नाव : स्वाती कदम
पतीचे नाव: ज्ञानोबा कदम
घर क्रमांक : 135
वय : 33 लिंग : महिला
छायाचित्र उपलब्ध

644 LCQ1410638
नाव : रेवता नारायण कदम
पतीचे नाव: नारायण कदम
घर क्रमांक : 135
वय : 60 लिंग : महिला
छायाचित्र उपलब्ध

645 LCQ0663948
नाव : आनसीराम सखाराम कदम
वडिलांचे नाव: सखाराम कदम
घर क्रमांक : 135
वय : 59 लिंग : पुरुष
छायाचित्र उपलब्ध

646 LCQ0663989
नाव : कौसाबाई आनसीराम कदम
पतीचे नाव: आनसीराम कदम
घर क्रमांक : 135
वय : 55 लिंग : महिला
छायाचित्र उपलब्ध

647 LCQ0663955
नाव : पांडुरंग सखाराम कदम
वडिलांचे नाव: सखाराम कदम
घर क्रमांक : 135
वय : 53 लिंग : पुरुष
छायाचित्र उपलब्ध

648 SWH1262336
नाव : नारायण सखाराम कदम
वडिलांचे नाव: सखाराम कदम
घर क्रमांक : 135
वय : 52 लिंग : पुरुष
छायाचित्र उपलब्ध

649 LCQ1410646
नाव : मूक्ताबाई पांडुरंग कदम
पतीचे नाव: पांडुरंग कदम
घर क्रमांक : 135
वय : 51 लिंग : महिला
छायाचित्र उपलब्ध

650 LCQ1408046
नाव : दत्ता सखाराम कदम
वडिलांचे नाव: सखाराम कदम
घर क्रमांक : 135
वय : 51 लिंग : पुरुष
छायाचित्र उपलब्ध

651 LCQ1408186
नाव : योगिता दत्ता कदम
पतीचे नाव: दत्ता कदम
घर क्रमांक : 135
वय : 43 लिंग : महिला
छायाचित्र उपलब्ध

652 LCQ1407717
नाव : तुकाराम नारायण कदम
वडिलांचे नाव: नारायण कदम
घर क्रमांक : 135
वय : 39 लिंग : पुरुष
छायाचित्र उपलब्ध

653 SWH6873541
नाव : सारीका तुकाराम कदम
पतीचे नाव: तुकाराम कदम
घर क्रमांक : 135
वय : 35 लिंग : महिला
छायाचित्र उपलब्ध

654 SWH6873822
नाव : ज्ञानोबा नारायण कदम
वडिलांचे नाव: नारायण कदम
घर क्रमांक : 135
वय : 33 लिंग : पुरुष
छायाचित्र उपलब्ध

655 SWH8441966
नाव : हर्षदीप दत्तराव कदम कदम
वडिलांचे नाव: दत्तराव सखाराम कदम
घर क्रमांक : 135
वय : 23 लिंग : पुरुष
छायाचित्र उपलब्ध

656 SWH0462278
नाव : कमलबाई दगडूलाल ओझा
पतीचे नाव: दगडूलाल ओझा
घर क्रमांक : 136
वय : 81 लिंग : महिला
छायाचित्र उपलब्ध

657 SWH0462288
नाव : राधेशाम दगडूलाल ओझा
वडिलांचे नाव: दगडूलाल ओझा
घर क्रमांक : 136
वय : 55 लिंग : पुरुष
छायाचित्र उपलब्ध

658 SWH0462298
नाव : मीना राधेशाम ओझा
पतीचे नाव: राधेशाम ओझा
घर क्रमांक : 136
वय : 50 लिंग : महिला
छायाचित्र उपलब्ध

659 SWH0462309
नाव : कोंडीबा तुळशीराम इमडे
वडिलांचे नाव: तुळशीराम इमडे
घर क्रमांक : 138
वय : 73 लिंग : पुरुष
छायाचित्र उपलब्ध

660 SWH0462317
नाव : जनाबाई कोंडीबा इमडे
पतीचे नाव: कोंडीबा इमडे
घर क्रमांक : 138
वय : 66 लिंग : महिला
छायाचित्र उपलब्ध

661 SWH0462325
नाव : चउत्राबाई गोविंद इमडे
पतीचे नाव: गोविंद इमडे
घर क्रमांक : 139
वय : 61 लिंग : महिला
छायाचित्र उपलब्ध

662 LCQ1432244
नाव : ईमडे बंडू गोविंद
वडिलांचे नाव: गोविंद इमडे
घर क्रमांक : 139
वय : 42 लिंग : पुरुष
छायाचित्र उपलब्ध

663 LCQ1409838
नाव : तूकाराम गोविंद इमडे
वडिलांचे नाव: गोविंद इमडे
घर क्रमांक : 139
वय : 40 लिंग : पुरुष
छायाचित्र उपलब्ध

664 SWH3633260
नाव : सोपान नामदेव गवळी
वडिलांचे नाव: नामदेव गवळी
घर क्रमांक : 140
वय : 43 लिंग : पुरुष
छायाचित्र उपलब्ध

665 LCQ1409408
नाव : अनुसया सोपान गवळी
पतीचे नाव: सोपान गवळी
घर क्रमांक : 140
वय : 42 लिंग : महिला
छायाचित्र उपलब्ध

666 SWH7381320
नाव : दौलत व्यंकटराव इमडे
वडिलांचे नाव: व्यंकटराव इमडे
घर क्रमांक : 140
वय : 29 लिंग : पुरुष
छायाचित्र उपलब्ध

667 SWH8406118
नाव : पल्लवी दौलत इमडे इमडे
पतीचे नाव: दौलत वेंकटराव इमडे
घर क्रमांक : 140
वय : 24 लिंग : महिला
छायाचित्र उपलब्ध

668 SWH0462333
नाव : व्यंकट तुळशीराम इमडे
वडिलांचे नाव: तुळशीराम इमडे
घर क्रमांक : 140
वय : 61 लिंग : पुरुष
छायाचित्र उपलब्ध

669 SWH1262344
नाव : कांता व्यकटराव इमडे
पतीचे नाव: व्यकटराव इमडे
घर क्रमांक : 140
वय : 57 लिंग : महिला
छायाचित्र उपलब्ध

670 SWH6873665
नाव : मंगेश यंक्टराव इमडे
वडिलांचे नाव: यंक्टराव इमडे
घर क्रमांक : 140
वय : 32 लिंग : पुरुष
छायाचित्र उपलब्ध

671 SWH8621930
नाव : महेश जांभळकर
वडिलांचे नाव: पुरभाजी जांभळकर
घर क्रमांक : 140
वय : 22 लिंग : पुरुष
छायाचित्र उपलब्ध

672 SWH0462341
नाव : संभाजी तुळशीराम इमडे
वडिलांचे नाव: तुळशीराम इमडे
घर क्रमांक : 141
वय : 56 लिंग : पुरुष
छायाचित्र उपलब्ध

673 SWH1262351
नाव : चंचला संभाजी इमडे
पतीचे नाव: संभाजी इमडे
घर क्रमांक : 141
वय : 51 लिंग : महिला
छायाचित्र उपलब्ध

674 SWH6873848
नाव : विलास संभाजी इमडे
वडिलांचे नाव: संभाजी इमडे
घर क्रमांक : 141
वय : 30 लिंग : पुरुष
छायाचित्र उपलब्ध

675 LCQ0664102
नाव : आप्पाराव भिमराव इमडे
वडिलांचे नाव: भिमराव इमडे
घर क्रमांक : 142
वय : 68 लिंग : पुरुष
छायाचित्र उपलब्ध

676 LCQ0664110
नाव : रुक्मीण आप्पाराव इमडे
पतीचे नाव: आप्पाराव इमडे
घर क्रमांक : 142
वय : 61 लिंग : महिला
छायाचित्र उपलब्ध

677 LCQ0664144
नाव : लिंबाबाई संभाजी इमडे
पतीचे नाव: संभाजी इमडे
घर क्रमांक : 146
वय : 60 लिंग : महिला
छायाचित्र उपलब्ध

678 SWH1262369
नाव : नारायण दिनाजी मोटे
वडिलांचे नाव: दिनाजी मोटे
घर क्रमांक : 147
वय : 65 लिंग : पुरुष
छायाचित्र उपलब्ध

679 SWH0462397
नाव : विमल नारायण मोटे
पतीचे नाव: नारायण मोटे
घर क्रमांक : 147
वय : 61 लिंग : महिला
छायाचित्र उपलब्ध

680 SWH0462387
नाव : दत्तराव दिनाजी मोटे
वडिलांचे नाव: दिनाजी मोटे
घर क्रमांक : 147
वय : 61 लिंग : पुरुष
छायाचित्र उपलब्ध

681 LCQ0664185
नाव : वसंत दिनाजी मोटे
वडिलांचे नाव: दिनाजी मोटे
घर क्रमांक : 147
वय : 59 लिंग : पुरुष
छायाचित्र उपलब्ध

682 LCQ0664201
नाव : आंजना निळकंठ मोटे
पतीचे नाव: निळकंठ मोटे
घर क्रमांक : 147
वय : 58 लिंग : महिला
छायाचित्र उपलब्ध

683 SWH0462408
नाव : गयाबाई दत्तराव मोटे
पतीचे नाव: दत्तराव मोटे
घर क्रमांक : 147
वय : 55 लिंग : महिला
छायाचित्र उपलब्ध

684 LCQ1443951
नाव : मैनाबाई वसंत मोटे
पतीचे नाव: वसंत मोटे
घर क्रमांक : 147
वय : 53 लिंग : महिला
छायाचित्र उपलब्ध

685 SWH1262377
नाव : मोतीराम नारायण मोटे
वडिलांचे नाव: नारायण मोटे
घर क्रमांक : 147
वय : 38 लिंग : पुरुष
छायाचित्र उपलब्ध

686 SWH1262385
नाव : आनसीराम दत्तराव मोटे
वडिलांचे नाव: दत्तराव मोटे
घर क्रमांक : 147
वय : 37 लिंग : पुरुष
छायाचित्र उपलब्ध

687 SWH7381312
नाव : गोविंद दत्ताराव मोटे
वडिलांचे नाव: दत्ताराव मोटे
घर क्रमांक : 147
वय : 35 लिंग : पुरुष
छायाचित्र उपलब्ध

688 SWH6033559
नाव : गणेश वंसत मोटे
वडिलांचे नाव: वंसत मोटे
घर क्रमांक : 147
वय : 34 लिंग : पुरुष
छायाचित्र उपलब्ध

689 SWH6873863
नाव : व्यंकटी नारायणराव मोटे मोटे
वडिलांचे नाव: नारायण मोटे
घर क्रमांक : 147
वय : 33 लिंग : पुरुष
छायाचित्र उपलब्ध

690 SWH7381023
नाव : धनराज वसंत मोटे
वडिलांचे नाव: वसंत मोटे
घर क्रमांक : 147
वय : 33 लिंग : पुरुष
छायाचित्र उपलब्ध

691 SWH8385007
नाव : मोटे मारोती ज्ञानोबा मोटे
वडिलांचे नाव: ज्ञानोबा माधव मोटे
घर क्रमांक : 147
वय : 23 लिंग : पुरुष
छायाचित्र उपलब्ध

692 LCQ1443860
नाव : दयानंद नरबा शेघटे
वडिलांचे नाव: नरबा शेघटे
घर क्रमांक : 147
वय : 44 लिंग : पुरुष
छायाचित्र उपलब्ध

693 LCQ0664227
नाव : गणपती गोविंद गवळी
वडिलांचे नाव: गोविंद गवळी
घर क्रमांक : 148
वय : 66 लिंग : पुरुष
छायाचित्र उपलब्ध

694 LCQ0664250
नाव : सिताबाई गणपती गवळी
पतीचे नाव: गणपती गवळी
घर क्रमांक : 148
वय : 61 लिंग : महिला
छायाचित्र उपलब्ध

695 LCQ1443530
नाव : बाजीराव गोविंद गवळी
वडिलांचे नाव: गोविंद गवळी
घर क्रमांक : 148
वय : 61 लिंग : पुरुष
छायाचित्र उपलब्ध

696 LCQ1408905
नाव : सुशिला बाजीराव गवळी
पतीचे नाव: बाजीराव गवळी
घर क्रमांक : 148
वय : 59 लिंग : महिला
छायाचित्र उपलब्ध

697 LCQ1408293
नाव : बालाजी गनपती गवळी
वडिलांचे नाव: गनपती गवळी
घर क्रमांक : 148
वय : 43 लिंग : पुरुष
छायाचित्र उपलब्ध

698 SWH6649222
नाव : रामप्रभू बाजीराव गवळी
वडिलांचे नाव: बाजीराव गवळी
घर क्रमांक : 148
वय : 38 लिंग : पुरुष
छायाचित्र उपलब्ध

699 SWH7049893
नाव : वर्षाताई लक्ष्मण गवळी
पतीचे नाव: लक्ष्मण गवळी
घर क्रमांक : 148
वय : 31 लिंग : महिला
छायाचित्र उपलब्ध

700 SWH8548208
नाव : नितेश विठ्ठल कदम कदम
आईचे नाव: चंद्रकला विठ्ठल कदम कदम
घर क्रमांक : 150
वय : 32 लिंग : पुरुष
छायाचित्र उपलब्ध

701 SWH0462416
नाव : शिवाजी पांडुरंग मोटे
वडिलांचे नाव: पांडुरंग मोटे
घर क्रमांक : 150
वय : 76 लिंग : पुरुष
छायाचित्र उपलब्ध

702 LCQ0664284
नाव : विठ्ठल शिवाजी मोटे
वडिलांचे नाव: शिवाजी मोटे
घर क्रमांक : 150
वय : 52 लिंग : पुरुष
छायाचित्र उपलब्ध

703 SWH6649248
नाव : आरुणा विठ्ठल मोटे
पतीचे नाव: विठ्ठल मोटे
घर क्रमांक : 150
वय : 49 लिंग : महिला
छायाचित्र उपलब्ध

704 LCQ1409903
नाव : विश्वनाथ शिवाजी मोटे
वडिलांचे नाव: शिवाजी मोटे
घर क्रमांक : 150
वय : 44 लिंग : पुरुष
छायाचित्र उपलब्ध

705 LCQ1409614
नाव : अनुसया विश्वनाथ मोटे
पतीचे नाव: विश्वनाथ मोटे
घर क्रमांक : 150
वय : 43 लिंग : महिला
छायाचित्र उपलब्ध

706 SWH8557035
नाव : मुक्ता गोविंद मोटे मोटे
पतीचे नाव: गोविंद उद्धवराव मोटे
घर क्रमांक : 150
वय : 27 लिंग : महिला
छायाचित्र उपलब्ध

707 SWH7817273
नाव : अविनाश मोटे
वडिलांचे नाव: विश्वनाथ मोटे
घर क्रमांक : 150
वय : 26 लिंग : पुरुष
छायाचित्र उपलब्ध

708 SWH8441958
नाव : कृष्णा विठ्ठल मोटे मोटे
आईचे नाव: अरुणा विठ्ठल मोटे
घर क्रमांक : 150
वय : 23 लिंग : पुरुष
छायाचित्र उपलब्ध

709 LCQ0664326
नाव : रामकिशन मारोती मोटे
वडिलांचे नाव: मारोती मोटे
घर क्रमांक : 153
वय : 68 लिंग : पुरुष
छायाचित्र उपलब्ध

710 LCQ0664334
नाव : विश्वांबर मारोती मोटे
वडिलांचे नाव: मारोती मोटे
घर क्रमांक : 153
वय : 63 लिंग : पुरुष
छायाचित्र उपलब्ध

711 SWH0462456
नाव : सत्यभामा रामकिशन मोटे
पतीचे नाव: रामकिशन मोटे
घर क्रमांक : 153
वय : 61 लिंग : महिला
छायाचित्र उपलब्ध

712 SWH8064644
नाव : आशा विश्वांभर मोटे
पतीचे नाव: विश्वांभर मोटे
घर क्रमांक : 153
वय : 58 लिंग : महिला
छायाचित्र उपलब्ध

713 LCQ1408848
नाव : अंगद रामकिशन मोटे मोटे
वडिलांचे नाव: रामकिशन मोटे
घर क्रमांक : 153
वय : 43 लिंग : पुरुष
छायाचित्र उपलब्ध

714 LCQ1432236
नाव : प्रकाश रामकिशन मोटे
वडिलांचे नाव: रामकिशन मोटे
घर क्रमांक : 153
वय : 42 लिंग : पुरुष
छायाचित्र उपलब्ध

715 SWH6033526
नाव : शोभा प्रकाश मोटे
पतीचे नाव: प्रकाश मोटे
घर क्रमांक : 153
वय : 34 लिंग : महिला
छायाचित्र उपलब्ध

716 SWH8335143
नाव : मोटे केशव माधव
वडिलांचे नाव: मोटे माधव बाबाराव
घर क्रमांक : 153
वय : 25 लिंग : पुरुष
छायाचित्र उपलब्ध

717 SWH8335044
नाव : बालाजी काळे
वडिलांचे नाव: लक्ष्मण काळे
घर क्रमांक : 154
वय : 26 लिंग : पुरुष
छायाचित्र उपलब्ध

718 SWH0462486
नाव : लिंबाजी उमाजी बचाटे
वडिलांचे नाव: उमाजी बचाटे
घर क्रमांक : 154
वय : 73 लिंग : पुरुष
छायाचित्र उपलब्ध

719 SWH8404485
नाव : कदम शंकर मोतीराम कदम
वडिलांचे नाव: कदम मोतीराम रामराव
घर क्रमांक : 166
वय : 24 लिंग : पुरुष
छायाचित्र उपलब्ध

720 SWH8281495
नाव : सुधाकर मनोहर कांबळे
वडिलांचे नाव: मनोहर कांबळे
घर क्रमांक : 192
वय : 50 लिंग : पुरुष
छायाचित्र उपलब्ध

721 SWH8404501
नाव : सय्यद अहमद मैनुद्दीन सय्यद
इतर: सय्यद खलिल मैनुद्दीन
घर क्रमांक : 194
वय : 24 लिंग : पुरुष
छायाचित्र उपलब्ध

722 SWH8402505
नाव : जनार्दन भानुदास ब्रिंगने ब्रिंगने
वडिलांचे नाव: ब्रिंगने भानुदास नामदेव
घर क्रमांक : 198
वय : 26 लिंग : पुरुष
छायाचित्र उपलब्ध

723 SWH8335069
नाव : पल्लवी देवकते
वडिलांचे नाव: चिमाजी देवकते
घर क्रमांक : 204
वय : 25 लिंग : महिला
छायाचित्र उपलब्ध

724 SWH6649479
नाव : चिमाजी ज्ञानोब देवकते
वडिलांचे नाव: ज्ञानोब देवकते
घर क्रमांक : 204
वय : 37 लिंग : पुरुष
छायाचित्र उपलब्ध

725 LCQ1410299
नाव : वनमाला ज्ञानोबा देवकते
पतीचे नाव: ज्ञानोबा देवकते
घर क्रमांक : 205
वय : 66 लिंग : महिला
छायाचित्र उपलब्ध

726 SWH8404493
नाव : इमडे कृष्णा मारोती इमडे
वडिलांचे नाव: इमडे मारोती गंगाराम
घर क्रमांक : 210
वय : 24 लिंग : पुरुष
छायाचित्र उपलब्ध

727 SWH0463620
नाव : सलीमाबी वजीर शेख
पतीचे नाव: वजीर शेख
घर क्रमांक : 225
वय : 61 लिंग : महिला
छायाचित्र उपलब्ध

728 LCQ1409051
नाव : उषाबाई आत्माराम पौळ
पतीचे नाव: आत्माराम पौळ
घर क्रमांक : 240
वय : 49 लिंग : महिला
छायाचित्र उपलब्ध

729 SWH8685406
नाव : वैष्णवी अंबादास मासोळे मासोळे
वडिलांचे नाव: अंबादास रतन मासोळे मासोळे
घर क्रमांक : 34
वय : 21 लिंग : महिला
छायाचित्र उपलब्ध

730 SWH8685489
नाव : प्रतीक्षा सदाशिव इमडे इमडे
वडिलांचे नाव: सदाशिव लक्ष्मण इमडे इमडे
घर क्रमांक : 76
वय : 22 लिंग : महिला
छायाचित्र उपलब्ध

731 SWH8685505
नाव : प्रिया दत्तराव कदम कदम
वडिलांचे नाव: दत्तराव सखाराम कदम कदम
घर क्रमांक : 135
वय : 22 लिंग : महिला
छायाचित्र उपलब्ध

732 SWH8685737
नाव : रवीना रामदास इमडे इमडे
वडिलांचे नाव: रामदास मारोती इमडे इमडे
घर क्रमांक : 37
वय : 21 लिंग : महिला
छायाचित्र उपलब्ध

733 SWH8686065
नाव : लक्ष्मी नामदेव ब्रिंगने
पतीचे नाव: नामदेव ब्रिंगने
घर क्रमांक : 198
वय : 23 लिंग : महिला
छायाचित्र उपलब्ध

734 SWH8717415
नाव : अर्जुन विठ्ठल मोटे
वडिलांचे नाव: विठ्ठल रंगनाथ मोटे
घर क्रमांक : 105
वय : 35 लिंग : पुरुष
छायाचित्र उपलब्ध

735 SWH8735680
नाव : वैभव शेघंटे
वडिलांचे नाव: दयानंद शेघंटे
घर क्रमांक : गुंजेगाव
वय : 20 लिंग : पुरुष
छायाचित्र उपलब्ध

736 SWH8739849
नाव : अविनाश भागवत मोटे मोटे
वडिलांचे नाव: भागवत संभाजी मोटे मोटे
घर क्रमांक : 117
वय : 24 लिंग : पुरुष
छायाचित्र उपलब्ध

737 SWH8740144
नाव : सुनीता विकास इमडे इमडे
पतीचे नाव: विकास अशोक इमडे इमडे
घर क्रमांक : 41
वय : 26 लिंग : महिला
छायाचित्र उपलब्ध

738 SWH8740318
नाव : फैजन पाशिंदर शेख शेख
वडिलांचे नाव: पाशिंदर मीरासाहेब शेख शेख
घर क्रमांक : 1
वय : 22 लिंग : पुरुष
छायाचित्र उपलब्ध

739 SWH8741050
नाव : मेहबूब इसुब शेख शेख
वडिलांचे नाव: यूसुफ़ अमीसाब शेख शेख
घर क्रमांक : 4
वय : 21 लिंग : पुरुष
छायाचित्र उपलब्ध

740 SWH8748501
नाव : शीतल आत्माराम पौळ पौळ
आईचे नाव: उषाबाई आत्माराम पौळ पौळ
घर क्रमांक : 240
वय : 28 लिंग : महिला
छायाचित्र उपलब्ध

741 SWH8760845
नाव : अश्विनी संदीप कदम कदम
पतीचे नाव: संदीप जनार्दन कदम कदम
घर क्रमांक : 298
वय : 29 लिंग : महिला
छायाचित्र उपलब्ध

742 SWH8760852
नाव : पूनम जनार्दन ब्रिंगने ब्रिंगने
पतीचे नाव: जनार्दन भानुदास ब्रिंगने ब्रिंगने
घर क्रमांक : 198
वय : 26 लिंग : महिला
छायाचित्र उपलब्ध

743 SWH8807851
नाव : वैष्णवी अंगद मोटे मोटे
वडिलांचे नाव: अंगद रामकिशन मोटे मोटे
घर क्रमांक : 153
वय : 20 लिंग : महिला
छायाचित्र उपलब्ध

744 SWH8804122
नाव : सकीना मुस्तफा शेख
पतीचे नाव: मुस्तफा अमिनसाब शेख
घर क्रमांक : 445
वय : 25 लिंग : महिला
छायाचित्र उपलब्ध

745 SWH8804130
नाव : मुस्तफा अमिनसाब शेख
वडिलांचे नाव: अमिनसाब इब्राहिम्साब शेख
घर क्रमांक : 445
वय : 27 लिंग : पुरुष
छायाचित्र उपलब्ध

746 SWH8816555
नाव : सलमान शेख
वडिलांचे नाव: पाशिंदर मीरासाहेब शेख शेख
घर क्रमांक : 1
वय : 20 लिंग : पुरुष
छायाचित्र उपलब्ध

747 SWH8816589
नाव : फरीद कौसर शेख शेख
वडिलांचे नाव: कौसर फरीद शेख शेख
घर क्रमांक : 6
वय : 20 लिंग : पुरुष
छायाचित्र उपलब्ध

748 SWH8817819
नाव : कुशावर्ता भागवत मोटे मोटे
पतीचे नाव: भागवत दिगंबर मोटे मोटे
घर क्रमांक : 112
वय : 38 लिंग : महिला
छायाचित्र उपलब्ध

749 SWH8836942
नाव : योगाजी सायसराव इमडे इमडे
वडिलांचे नाव: सायस सखाराम इमडे इमडे
घर क्रमांक : 70
वय : 21 लिंग : पुरुष
छायाचित्र उपलब्ध

750 SWH8837155
नाव : सविता लहू इमडे इमडे
पतीचे नाव: लहू बालासाहेब इमडे इमडे
घर क्रमांक : 66
वय : 22 लिंग : महिला
छायाचित्र उपलब्ध

751 SWH8837247
नाव : गोविंद दत्तराव सुरनर सुरनर
वडिलांचे नाव: दत्तराव हैबती सुरनर सुरनर
घर क्रमांक : 79
वय : 26 लिंग : पुरुष
छायाचित्र उपलब्ध

752 SWH8837270
नाव : नयुम गुलाब शेख शेख
वडिलांचे नाव: गुलाब इस्माइल शेख शेख
घर क्रमांक : 3
वय : 24 लिंग : पुरुष
छायाचित्र उपलब्ध

753 SWH8837312
नाव : ज्ञानेश्वर मारोती कोळेकर कोळेकर
आईचे नाव: आशाबाई मारोती कोळेकर कोळेकर
घर क्रमांक : 47
वय : 20 लिंग : पुरुष
छायाचित्र उपलब्ध

754 SWH8837296
नाव : मुक्ता सुग्रीव मोटे मोटे
पतीचे नाव: सुग्रीव अंगद मोटे मोटे
घर क्रमांक : 110
वय : 22 लिंग : महिला
छायाचित्र उपलब्ध

755 SWH8839292
नाव : वाल्मिक अंगद मोटे मोटे
वडिलांचे नाव: अंगद बाबूराव मोटे मोटे
घर क्रमांक : 110
वय : 24 लिंग : पुरुष
छायाचित्र उपलब्ध

756 SWH8846032
नाव : शिवम पौळ
वडिलांचे नाव: सुधाकर पौळ
घर क्रमांक : 12
वय : 20 लिंग : पुरुष
छायाचित्र उपलब्ध

757 SWH8859894
नाव : भागवत सदाशिव वड वड
वडिलांचे नाव: सदाशिव माणिक वड वड
घर क्रमांक : 64
वय : 20 लिंग : पुरुष
छायाचित्र उपलब्ध

758 SWH8862641
नाव : स्वाती वाल्मिक मोटे मोटे
पतीचे नाव: वाल्मिक अंगद मोटे मोटे
घर क्रमांक : 110
वय : 20 लिंग : महिला
छायाचित्र उपलब्ध

759 SWH8862658
नाव : शिवानी अजय मोटे मोटे
पतीचे नाव: अजय माधवराव मोटे मोटे
घर क्रमांक : 114
वय : 23 लिंग : महिला
छायाचित्र उपलब्ध

760 SWH8878787
नाव : आशाताई धनराज मोटे मोटे
पतीचे नाव: धनराज वसंत मोटे मोटे
घर क्रमांक : 98
वय : 20 लिंग : महिला
छायाचित्र उपलब्ध

761 SWH8879041
नाव : मासोळे वैभव अंबादास
वडिलांचे नाव: अंबादास रतन मासोले मासोले
घर क्रमांक : 34
वय : 20 लिंग : पुरुष
छायाचित्र उपलब्ध

762 SWH8879611
नाव : विजय सुरेश मोटे मोटे
आईचे नाव: मीरा सुरेश मोटे मोटे
घर क्रमांक : 88
वय : 20 लिंग : पुरुष
छायाचित्र उपलब्ध

763 SWH8904625
नाव : मेघा गोविंद मोटे
पतीचे नाव: गोविंद मोटे
घर क्रमांक : 11
वय : 21 लिंग : महिला
छायाचित्र उपलब्ध

764 SWH8904641
नाव : पूजा अंन्सीराम मोटे
पतीचे नाव: अंन्सीराम दत्तराव मोटे
घर क्रमांक : 12
वय : 30 लिंग : महिला
छायाचित्र उपलब्ध

765 SWH8922189
नाव : राधा अविनाश मोटे मोटे
पतीचे नाव: अविनाश विश्वनाथ मोटे मोटे
घर क्रमांक : 150
वय : 20 लिंग : महिला
छायाचित्र उपलब्ध

766 SWH8922304
नाव : दीपक गणेश इमडे इमडे
वडिलांचे नाव: गणेश ज्ञानोबा इमडे इमडे
घर क्रमांक : 37
वय : 21 लिंग : महिला
छायाचित्र उपलब्ध

767 SWH8922452
नाव : निकिता संभाजी देवकते देवकते
पतीचे नाव: संभाजी ज्ञानोबा देवकते देवकते
घर क्रमांक : 52
वय : 20 लिंग : महिला
छायाचित्र उपलब्ध

768 NJF7360670
नाव : मनीषा वंचराम मासुळे
पतीचे नाव: वंचराम मासुळे
घर क्रमांक : ऍट गुंजेगाव
वय : 28 लिंग : महिला
छायाचित्र उपलब्ध

769 SWH8934267
नाव : अजय गणेश सुरनर
वडिलांचे नाव: गणेश सुरनर
घर क्रमांक : सुरनर निवास
वय : 24 लिंग : पुरुष
छायाचित्र उपलब्ध

770 SWH8946915
नाव : निवृत्ती ज्ञानोबा मोटे
आईचे नाव: अनिता ज्ञानोबा मोटे
घर क्रमांक : 2
वय : 21 लिंग : पुरुष
छायाचित्र उपलब्ध

771 SWH8952996
नाव : साहिल असदुल्ला पठाण
वडिलांचे नाव: अशतुल्ला नुरखां पठान
घर क्रमांक : 16 गुंजेगाव
वय : 20 लिंग : पुरुष
छायाचित्र उपलब्ध

772 SWH8955338
नाव : देवकते सार्थक साहेबराव
वडिलांचे नाव: साहेबराव देवकते
घर क्रमांक : 1
वय : 20 लिंग : पुरुष
छायाचित्र उपलब्ध

773 SWH8956757
नाव : लक्ष्मण देवीदास इमडे
वडिलांचे नाव: देवीदास इमडे
घर क्रमांक : 3
वय : 21 लिंग : पुरुष
छायाचित्र उपलब्ध

774 SWH8956765
नाव : पार्वती देवीदास इमडे
वडिलांचे नाव: देवीदास इमडे
घर क्रमांक : 3
वय : 20 लिंग : पुरुष
छायाचित्र उपलब्ध

775 SWH8959975
नाव : महादेव नामदेव देवकते
वडिलांचे नाव: नामदेव देवकते
घर क्रमांक : 50
वय : 20 लिंग : पुरुष
छायाचित्र उपलब्ध

776 SWH8960098
नाव : रोशनी सुभाष जांभळकर
वडिलांचे नाव: सुभाष जांभळकर जांभळकर
घर क्रमांक : 231
वय : 22 लिंग : महिला
छायाचित्र उपलब्ध

777 SWH8960106
नाव : छाया वैजनाथ पोले
वडिलांचे नाव: वैजनाथ
घर क्रमांक : 169
वय : 24 लिंग : महिला
छायाचित्र उपलब्ध

778 SWH8960114
नाव : आसिफ़ आरिफ़ शेख
वडिलांचे नाव: आरिफ़ शेख
घर क्रमांक : 4
वय : 22 लिंग : पुरुष
छायाचित्र उपलब्ध

779 SWH8960122
नाव : दत्ता इमडे
वडिलांचे नाव: कालीनदर इमडे
घर क्रमांक : 17
वय : 22 लिंग : पुरुष
छायाचित्र उपलब्ध

780 SWH8960924
नाव : भाग्यश्री केशव मोटे
पतीचे नाव: केशव माधव मोटे
घर क्रमांक : माऊली कृपा सदन
वय : 20 लिंग : महिला
छायाचित्र उपलब्ध

781 SWH8964207
नाव : भागवत संभाजी ईमडे
वडिलांचे नाव: संभाजी ईमडे
घर क्रमांक : 4
वय : 21 लिंग : पुरुष
छायाचित्र उपलब्ध

782 SWH8964058
नाव : कल्पना गणेश मोटे
पतीचे नाव: गणेश वसंत मोटे
घर क्रमांक : 97
वय : 30 लिंग : महिला
छायाचित्र उपलब्ध

783 SWH8964462
नाव : शेख फ़ैयाज़ हबीब
वडिलांचे नाव: शेख हबीब हज़रत
घर क्रमांक : 223
वय : 20 लिंग : पुरुष
छायाचित्र उपलब्ध

784 SWH8964470
नाव : निकिता नामदेव इमडे
पतीचे नाव: नामदेव नारायण इमडे
घर क्रमांक : 97
वय : 20 लिंग : महिला
छायाचित्र उपलब्ध

785 SWH8964488
नाव : अलंका ज्ञानेश्वर इमडे
पतीचे नाव: ज्ञानेश्वर इमडे
घर क्रमांक : 65
वय : 21 लिंग : महिला
छायाचित्र उपलब्ध

786 SWH8969412
नाव : आकाश अनिल इमडे
वडिलांचे नाव: अनिल उत्तम इमडे
घर क्रमांक : 308 गुंजेगाव
वय : 20 लिंग : पुरुष
छायाचित्र उपलब्ध

787 SWH8970485
नाव : मनीषा अक्षयकुमार इमडे
पतीचे नाव: अक्षयकुमार बळीराम इमडे
घर क्रमांक : 52 गुंजेगाव
वय : 21 लिंग : महिला
छायाचित्र उपलब्ध

788 SWH8970394
नाव : शुभांगी सदाशिव इमडे
वडिलांचे नाव: सदाशिव लक्ष्मण इमडे
घर क्रमांक : 302 गुंजेगाव
वय : 20 लिंग : महिला
छायाचित्र उपलब्ध

789 SWH8970451
नाव : रईसा शादुल शेख
पतीचे नाव: शादुल मगदूम शेख
घर क्रमांक : गुंजेगाव
वय : 25 लिंग : महिला
छायाचित्र उपलब्ध

790 SWH8971533
नाव : ज्ञानेश्वर गोकुळ मोटे
वडिलांचे नाव: गोकुळ मुगाजी मोटे
घर क्रमांक : गुंजेगाव
वय : 20 लिंग : पुरुष
छायाचित्र उपलब्ध

791 SWH8977423
नाव : मोनिका पांडुरंग कदम
वडिलांचे नाव: पांडुरंग कदम
घर क्रमांक : 135
वय : 29 लिंग : महिला
छायाचित्र उपलब्ध

792 SWH8983256
नाव : निकिता बळीराम इमडे
पतीचे नाव: बळीराम अशोक इमडे
घर क्रमांक : 308 मौलाली देव गुंजेगाव
वय : 20 लिंग : महिला
छायाचित्र उपलब्ध

793 SWH8983157
नाव : चौधरी प्रशांत रानबा
वडिलांचे नाव: रानबा चौधरी
घर क्रमांक : रानबा चौधरी
वय : 26 लिंग : पुरुष
छायाचित्र उपलब्ध

794 SWH8984759
नाव : अनुजा साहेबराव देवकते
वडिलांचे नाव: साहेबराव विक्रम देवकते
घर क्रमांक : 352 गुंजेगाव ता गंगाखेड
वय : 21 लिंग : महिला
छायाचित्र उपलब्ध

795 SWH8985566
नाव : गजानन बंकटी इमडे
वडिलांचे नाव: बंकटि धारबा इमडे
घर क्रमांक : 315 गुंजेगाव पोस्ट राणीसावरगा
वय : 20 लिंग : पुरुष
छायाचित्र उपलब्ध

796 SWH8987232
नाव : वावरे उषा ज्ञानोबा
पतीचे नाव: ज्ञानोबा वावरे
घर क्रमांक : 54
वय : 38 लिंग : महिला
छायाचित्र उपलब्ध

797 SWH8989642
नाव : गीता रामप्रभू गवळी
पतीचे नाव: रामप्रभू बाजीराव गवळी
घर क्रमांक : 512 गुंजेगाव
वय : 35 लिंग : महिला
छायाचित्र उपलब्ध

798 SWH8994279
नाव : संदीप गोविंदराव मोटे
वडिलांचे नाव: गोविंदराव किशनराव मोटे
घर क्रमांक : 352 गुंजेगाव
वय : 20 लिंग : पुरुष
छायाचित्र उपलब्ध

799 SWH8994311
नाव : शीला गोविंदराव मोटे
पतीचे नाव: गोविंदराव किशनराव मोटे
घर क्रमांक : 352 गुंजेगाव
वय : 47 लिंग : महिला
छायाचित्र उपलब्ध

800 SWH9003922
नाव : पल्लवी विठ्ठल इमडे
वडिलांचे नाव: विठ्ठल वामन इमडे
घर क्रमांक : 23 गुंजेगाव
वय : 20 लिंग : महिला
छायाचित्र उपलब्ध

801 SWH9003823
नाव : नाज़मीन फारुख शेख
पतीचे नाव: फारुख मौला शेख
घर क्रमांक : 24 गुंजेगाव
वय : 33 लिंग : महिला
छायाचित्र उपलब्ध

802 SWH9006511
नाव : थोराजी धोंडीबा इमडे
वडिलांचे नाव: धोंडीबा पिराजी इमडे
घर क्रमांक : धोंडीबा इमडे
वय : 25 लिंग : पुरुष
छायाचित्र उपलब्ध

803 SWH9007774
नाव : शेख बानो शेख असलम
पतीचे नाव: शेख असलम शेख
घर क्रमांक : 203 गुंजेगाव
वय : 34 लिंग : महिला
छायाचित्र उपलब्ध

804 SWH9008178
नाव : सीमा बंडूपौळ
पतीचे नाव: बंडू पौळ
घर क्रमांक : ऍट गुंजेगाव
वय : 33 लिंग : महिला
छायाचित्र उपलब्ध

805 SWH9013277
नाव : राधा व्यंकटी इमडे
पतीचे नाव: व्यंकटी यशवंत इमडे
घर क्रमांक : पतीचे नाव व्यंकटी इमडे
वय : 27 लिंग : महिला
छायाचित्र उपलब्ध

806 SWH8404337
नाव : मीरा मंगेश इमडे इमडे
पतीचे नाव: मंगेश वेंकटराव इमडे
घर क्रमांक : गुंजेगाव
वय : 24 लिंग : महिला
छायाचित्र उपलब्ध

मतदारांचा सारांश

A) मतदारांची संख्या

		यादी प्रकार	यादी ओळख	मतदारांची संख्या			
				पुरुष	महिला	तृतिय पंथी	एकूण
1	मूळ यादी	मूळ यादी	विशेष सखोल पुनरिक्षण २०२६ च्या अंतर्गत तयार करण्यात आलेली प्रारूप मतदार यादी	408	398	0	806
				408	398	0	806

मतदार नोंदणी अधिकाऱ्याची स्वाक्षरी