मतदार यादी 2026 S13 महाराष्ट्र

विधानसभा मतदारसंघाचा क्रमांक , नाव व आरक्षण स्थिती : 97 - गंगाखेड (सर्वसाधारण)	यादी भाग क्रमांक : 312
ज्या लोकसभा मतदारसंघात अंतर्भुत आहे त्या लोकसभा मतदारसंघाचा क्रमांक व नाव आणि आरक्षण स्थिती : 17 - परभणी (सर्वसाधारण)	

1. पुनरीक्षणाचा तपशील

पुनरीक्षणाचे वर्ष	2026	**यादी ओळख** विशेष सखोल पुनरिक्षण २०२६ च्या अंतर्गत तयार करण्यात आलेली प्रारूप मतदार यादी
अहर्ता दिनांक	01-10-2026	
पुनरिक्षणाचा प्रकार	विशेष सखोल पुनरिक्षण 2026	
प्रसिद्धीचा दिनांक	31-08-2026	

2. भाग क्र. आणि मतदान क्षेत्राचा तपशील

भागामधील विभागांचा क्रमांक आणि नाव

1-भालकुडकी

मूळ नगर किंवा गाव	: भालकुडकी
पोलीस स्थानक	: पालम
तालुका	: पालम
जिल्हा	: परभणी
पीन कोड	: 431720

3. मतदान केंद्राचा तपशील

मतदान केंद्राचा क्रमांक आणि नाव : 312 - भालकुडकी **मतदान केंद्राचा पत्ता :** जिल्हा परिषद प्राथमिक शाळा, खोली क्र. 1, भालकुडकी	**मतदान केंद्राचा प्रकार (पुरुष/महिला/सर्वसाधारण)**	सर्वसाधारण
	या यादी भागातील सहायकारी मतदान केंद्रांची संख्या :	0

4. मतदारांची संख्या

सुरुवातीचा अनुक्रमांक	शेवटचा अनुक्रमांक	एकूण मतदार			
		पुरुष	महिला	तृतिय पंथी	एकूण
1	579	312	267	0	579

मतदार नोंदणी अधिकाऱ्याची स्वाक्षरी

Nazri Naksha



Google Map View



Polling Station Building Front View



Polling Station Front View



Cad View

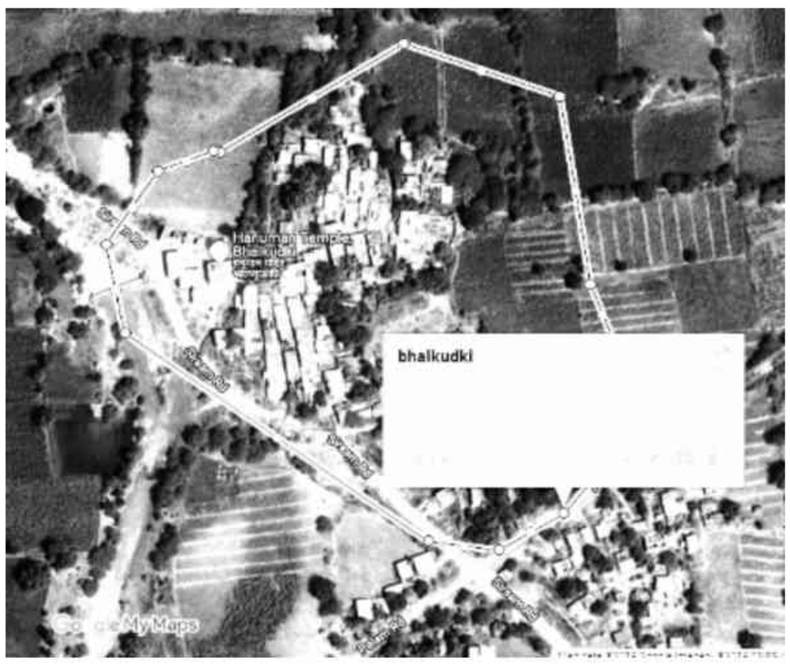

Key MAP View



1 SWH6544829
नाव : हरिशचंद्र रामकिशन भंडारे
वडिलांचे नाव: रामकिशन भंडारे
घर क्रमांक :
वय : 32 लिंग : पुरुष
छायाचित्र उपलब्ध

2 SWH6545198
नाव : दिनेशकुमार नरबा दयाळ
वडिलांचे नाव: नरबा दयाळ
घर क्रमांक :
वय : 32 लिंग : पुरुष
छायाचित्र उपलब्ध

3 SWH1325372
नाव : जनाबाई भंडारे
पतीचे नाव: दत्तराव, भंडारे
घर क्रमांक :
वय : 39 लिंग : महिला
छायाचित्र उपलब्ध

4 SWH1346089
नाव : गंगाधर मुंजाजी भंडारे
वडिलांचे नाव: मुंजाजी भंडारे
घर क्रमांक : 00
वय : 39 लिंग : पुरुष
छायाचित्र उपलब्ध

5 SWH1346618
नाव : लक्ष्मी गंगाधर भंडारे
पतीचे नाव: गंगाधर भंडारे
घर क्रमांक :
वय : 38 लिंग : महिला
छायाचित्र उपलब्ध

6 SWH1346071
नाव : केरबा विठलराव भंडारे
वडिलांचे नाव: विठलराव भंडारे
घर क्रमांक :
वय : 36 लिंग : पुरुष
छायाचित्र उपलब्ध

7 SWH6544860
नाव : नारायण विठलराव भंडारे
वडिलांचे नाव: विठलराव भंडारे
घर क्रमांक :
वय : 32 लिंग : पुरुष
छायाचित्र उपलब्ध

8 SWH7095847
नाव : रेणुका केरबा भंडारे
पतीचे नाव: केरबा भंडारे
घर क्रमांक :
वय : 32 लिंग : महिला
छायाचित्र उपलब्ध

9 SWH1346121
नाव : राजाराम पुरबाजी भिसे
वडिलांचे नाव: पुरबाजी भिसे
घर क्रमांक :
वय : 48 लिंग : पुरुष
छायाचित्र उपलब्ध

10 SWH1346139
नाव : नारायण पुरबाजी भिसे
वडिलांचे नाव: पुरबाजी भिसे
घर क्रमांक :
वय : 45 लिंग : पुरुष
छायाचित्र उपलब्ध

11 SWH1325331
नाव : गंगासागर राजाराम भिसे
पतीचे नाव: राजाराम भिसे
घर क्रमांक :
वय : 43 लिंग : महिला
छायाचित्र उपलब्ध

12 SWH6544902
नाव : शिवगंगा रमेश भोंगाळे
पतीचे नाव: रमेश भोंगाळे
घर क्रमांक :
वय : 36 लिंग : महिला
छायाचित्र उपलब्ध

13 SWH6258842
नाव : रुक्मीनबाई लिंबाजी दयाळ
पतीचे नाव: लिंबाजी दयाळ
घर क्रमांक :
वय : 64 लिंग : महिला
छायाचित्र उपलब्ध

14 SWH1346097
नाव : वंदना बालासाहेब दयाळ
पतीचे नाव: बालासाहेब दयाळ
घर क्रमांक :
वय : 41 लिंग : महिला
छायाचित्र उपलब्ध

15 SWH6544845
नाव : प्रभावती शामसुंदर दयाळ
पतीचे नाव: शामसुंदर दयाळा
घर क्रमांक :
वय : 40 लिंग : महिला
छायाचित्र उपलब्ध

16 SWH1346105
नाव : बालासाहेब लिंबाजी दयाळ
वडिलांचे नाव: लिंबाजी दयाळ
घर क्रमांक :
वय : 38 लिंग : पुरुष
छायाचित्र उपलब्ध

17 SWH3013810
नाव : हनुमंत ज्ञानोबा दयाळ
वडिलांचे नाव: ज्ञानोबा दयाळ
घर क्रमांक :
वय : 38 लिंग : पुरुष
छायाचित्र उपलब्ध

18 SWH6258693
नाव : आबासाहेब विष्णुपंत दयाळ
वडिलांचे नाव: विष्णुपंत दयाळ
घर क्रमांक :
वय : 37 लिंग : पुरुष
छायाचित्र उपलब्ध

19 SWH6545180
नाव : मोहन सखाराम दयाळ
वडिलांचे नाव: सखाराम दयाळ
घर क्रमांक :
वय : 38 लिंग : पुरुष
छायाचित्र उपलब्ध

20 SWH3526902
नाव : जयश्री प्रभाकर दयाळ
वडिलांचे नाव: प्रभाकर दयाळ
घर क्रमांक :
वय : 36 लिंग : महिला
छायाचित्र उपलब्ध

21 SWH1346113
नाव : मंगेश नरबा दयाळ
वडिलांचे नाव: नरबा दयाळ
घर क्रमांक :
वय : 35 लिंग : पुरुष
छायाचित्र उपलब्ध

22 SWH6545057
नाव : सुदर्शन आशोकराव दयाळ
वडिलांचे नाव: आशोकराव दयाळ
घर क्रमांक :
वय : 35 लिंग : पुरुष
छायाचित्र उपलब्ध

23 SWH6544787
नाव : सागर संदिप दयाळ
पतीचे नाव: संदिप दयाळ
घर क्रमांक :
वय : 34 लिंग : महिला
छायाचित्र उपलब्ध

24 SWH6545065
नाव : एकनाथ दौलतराव दयाळ
वडिलांचे नाव: दौलतराव दयाळ
घर क्रमांक :
वय : 34 लिंग : पुरुष
छायाचित्र उपलब्ध

25 SWH6874499
नाव : छाया एकनाथ दयाळ
पतीचे नाव: एकनाथ दयाळ
घर क्रमांक :
वय : 35 लिंग : महिला
छायाचित्र उपलब्ध

26 SWH6545164
नाव : अनिस ज्ञानोबा दयाळ
वडिलांचे नाव: ज्ञानोबा दयाळ
घर क्रमांक :
वय : 32 लिंग : पुरुष
छायाचित्र उपलब्ध

27 SWH6544753
नाव : प्रल्हाद भुजंगराव दयाळ
वडिलांचे नाव: भुजंगराव दयाळ
घर क्रमांक :
वय : 32 लिंग : पुरुष
छायाचित्र उपलब्ध

28 SWH6545032
नाव : ज्योती शिवशंकर दयाळ
पतीचे नाव: शिवशंकर दयाळ
घर क्रमांक :
वय : 32 लिंग : महिला
छायाचित्र उपलब्ध

29 SWH7219124
नाव : गजानन महादेव दयाळ
वडिलांचे नाव: महादेव दयाळ
घर क्रमांक :
वय : 30 लिंग : पुरुष
छायाचित्र उपलब्ध

30 SWH7219108
नाव : नवनाथ ज्ञानोबा दयाळ
वडिलांचे नाव: ज्ञानोबा दयाळ
घर क्रमांक :
वय : 29 लिंग : पुरुष
छायाचित्र उपलब्ध

31 SWH6544803
नाव : गयाबाई एकनाथु देपाले
पतीचे नाव: एकनाथु दिपाले
घर क्रमांक :
वय : 39 लिंग : महिला
छायाचित्र उपलब्ध

32 SWH6544977
नाव : परसराम शिवाजी ढेपाळे
वडिलांचे नाव: शिवाजी ढेपाळे
घर क्रमांक :
वय : 39 लिंग : पुरुष
छायाचित्र उपलब्ध

33 SWH6544993
नाव : रुक्मीण दत्ता ढेपाळे
पतीचे नाव: दत्ता ढेपाळे
घर क्रमांक :
वय : 34 लिंग : महिला
छायाचित्र उपलब्ध

34 SWH6545131
नाव : माधव संभाजी ढेपाळे
वडिलांचे नाव: संभाजी ढेपाळे
घर क्रमांक :
वय : 33 लिंग : पुरुष
छायाचित्र उपलब्ध

35 SWH6544837
नाव : संतोष शिवाजी ढेपाळे
वडिलांचे नाव: शिवाजी ढेपाळे
घर क्रमांक :
वय : 33 लिंग : पुरुष
छायाचित्र उपलब्ध

36 SWH7421761
नाव : खंडेराव पंडितराव ढेपाळे
वडिलांचे नाव: पंडितराव ढेपाळे
घर क्रमांक :
वय : 29 लिंग : पुरुष
छायाचित्र उपलब्ध

37 SWH6874283
नाव : रामेश्वर किशन ढेपाळ
वडिलांचे नाव: किशन ढेपाळ
घर क्रमांक :
वय : 36 लिंग : पुरुष
छायाचित्र उपलब्ध

38 SWH3013851
नाव : माणिक नागोराव ढेपाळे
वडिलांचे नाव: नागोराव ढेपाळे
घर क्रमांक :
वय : 37 लिंग : पुरुष
छायाचित्र उपलब्ध

39 SWH6544969
नाव : मंगेश नागोराव ढेपाळे
वडिलांचे नाव: नागोराव ढेपाळे
घर क्रमांक :
वय : 33 लिंग : पुरुष
छायाचित्र उपलब्ध

40 SWH6874366
नाव : शिवचरणां मंगेश ढेपाळे
पतीचे नाव: मंगेश ढेपाळे
घर क्रमांक :
वय : 34 लिंग : महिला
छायाचित्र उपलब्ध

41 SWH6874606
नाव : मंगला रामेश्वर ढेपाळे
पतीचे नाव: रामेश्वर ढेपाळे
घर क्रमांक :
वय : 31 लिंग : महिला
छायाचित्र उपलब्ध

42 SWH6874390
नाव : सुमित्रा माणीकराव ढेपाळे
पतीचे नाव: माणीकराव ढेपाळे
घर क्रमांक :
वय : 31 लिंग : महिला
छायाचित्र उपलब्ध

43 SWH6874721
नाव : गिताबाई नागु डोंगरे
पतीचे नाव: नागु डोंगरे
घर क्रमांक :
वय : 43 लिंग : महिला
छायाचित्र उपलब्ध

44 SWH6874739
नाव : यादव त्रिंबक डोंगरे
वडिलांचे नाव: त्रिंबक डोंगरे
घर क्रमांक :
वय : 37 लिंग : पुरुष
छायाचित्र उपलब्ध

45 SWH6874747
नाव : प्रणीताबाई महादेव डोंगरे
पतीचे नाव: महादेव डोंगरे
घर क्रमांक :
वय : 35 लिंग : महिला
छायाचित्र उपलब्ध

46 SWH7600158
नाव : भाग्यश्री परमेश्वर डोंगरे
पतीचे नाव: परमेश्वर परमेश्वर
घर क्रमांक :
वय : 30 लिंग : महिला
छायाचित्र उपलब्ध

47 SWH6090799
नाव : विश्वंबर बालासाहेब गाडे
वडिलांचे नाव: बालासाहेब गाडे
घर क्रमांक :
वय : 33 लिंग : पुरुष
छायाचित्र उपलब्ध

48 SWH6874820
नाव : बापुराव मुंजाजी गाढे
वडिलांचे नाव: मुंजाजी गाढे
घर क्रमांक :
वय : 53 लिंग : पुरुष
छायाचित्र उपलब्ध

49 SWH6874838
नाव : वनमाला बापुराव गाडे
पतीचे नाव: बापुराव गाडे
घर क्रमांक :
वय : 49 लिंग : महिला
छायाचित्र उपलब्ध

50 SWH1325380
नाव : कौशाबाई मनोहर गाढे
पतीचे नाव: मनोहर गाढे
घर क्रमांक :
वय : 38 लिंग : महिला
छायाचित्र उपलब्ध

51 SWH6258792
नाव : रविकांत तुळशिराम गाढे
वडिलांचे नाव: तुळशिराम गाढे
घर क्रमांक :
वय : 37 लिंग : पुरुष
छायाचित्र उपलब्ध

52 SWH6258800
नाव : लक्ष्मीकांततुळशीराम गाढे
वडिलांचे नाव: तुळशीराम गाढे
घर क्रमांक :
वय : 35 लिंग : पुरुष
छायाचित्र उपलब्ध

53 SWH3013828
नाव : अंकुश सखाराम गाढे
वडिलांचे नाव: सखाराम गाढे
घर क्रमांक :
वय : 35 लिंग : पुरुष
छायाचित्र उपलब्ध

54 SWH6544696
नाव : सुनंदा तुळशीराम गाढे
वडिलांचे नाव: तुळशीराम गाढे
घर क्रमांक :
वय : 34 लिंग : महिला
छायाचित्र उपलब्ध

55 SWH6544951
नाव : संतोष शेषेराव गाढे
वडिलांचे नाव: शेषेराव गाढे
घर क्रमांक :
वय : 32 लिंग : पुरुष
छायाचित्र उपलब्ध

56 SWH7219173
नाव : प्रफुल गोविंइदराव गाढे
वडिलांचे नाव: गोविंइदराव गाढे
घर क्रमांक :
वय : 29 लिंग : पुरुष
छायाचित्र उपलब्ध

57 SWH1350925
नाव : कांताबाई मुंजाजी गुंडाळे
पतीचे नाव: मुंजाजी गुंडाळे
घर क्रमांक :
वय : 58 लिंग : महिला
छायाचित्र उपलब्ध

58 SWH7381700
नाव : दत्ता मुंजाजी गुंडले
वडिलांचे नाव: मुंजाजी गुंडले
घर क्रमांक :
वय : 30 लिंग : पुरुष
छायाचित्र उपलब्ध

59 SWH6545172
नाव : संतोष माधव गुंडे
वडिलांचे नाव: माधव गुडें
घर क्रमांक :
वय : 33 लिंग : पुरुष
छायाचित्र उपलब्ध

60 SWH7095839
नाव : पवन भिवाजी गुंडे
वडिलांचे नाव: भिवाजी गुंडे
घर क्रमांक :
वय : 31 लिंग : पुरुष
छायाचित्र उपलब्ध

61 SWH7219082
नाव : मोहन माधव गुंडे
वडिलांचे नाव: माधव गुंडे
घर क्रमांक :
वय : 29 लिंग : पुरुष
छायाचित्र उपलब्ध

62 SWH7050263
नाव : गंगासागर बालासाहेब ईचनर
पतीचे नाव: बालासाहेब ईचनर
घर क्रमांक :
वय : 39 लिंग : महिला
छायाचित्र उपलब्ध

63 SWH6650360
नाव : दत्ता शिवाजी ईचणार
वडिलांचे नाव: शिवाजी ईचणार
घर क्रमांक :
वय : 36 लिंग : पुरुष
छायाचित्र उपलब्ध

64 SWH6544761
नाव : राजु सुभाष इचनर
वडिलांचे नाव: सुभाष इचनर
घर क्रमांक :
वय : 35 लिंग : पुरुष
छायाचित्र उपलब्ध

65 SWH6545040
नाव : देवई सुनिल इचनर
पतीचे नाव: सुनिल इचनर
घर क्रमांक :
वय : 34 लिंग : महिला
छायाचित्र उपलब्ध

66 SWH3013877
नाव : गोविंद अनुरथ इचनर
वडिलांचे नाव: अनुरथ इचनर
घर क्रमांक :
वय : 34 लिंग : पुरुष
छायाचित्र उपलब्ध

67 SWH6544886
नाव : दिंगाबर शिवाजी इचनर
वडिलांचे नाव: शिवाजी इचनर
घर क्रमांक :
वय : 33 लिंग : पुरुष
छायाचित्र उपलब्ध

68 SWH6545081
नाव : दिनेश तुकाराम इचनर
वडिलांचे नाव: तुकाराम इचनर
घर क्रमांक :
वय : 32 लिंग : पुरुष
छायाचित्र उपलब्ध

69 SWH7219132
नाव : गजानंद नारायण इचनर
वडिलांचे नाव: नारायण इचनर
घर क्रमांक :
वय : 30 लिंग : पुरुष
छायाचित्र उपलब्ध

70 SWH7485717
नाव : संतोष माधव ईचनर
वडिलांचे नाव: माधव ईचनर
घर क्रमांक :
वय : 27 लिंग : पुरुष
छायाचित्र उपलब्ध

71 SWH6258859
नाव : शंकर गंगाधर ईचवर
वडिलांचे नाव: गंगाधर ईचवर
घर क्रमांक :
वय : 36 लिंग : पुरुष
छायाचित्र उपलब्ध

72 SWH7050339
नाव : भागुबाई पंडीत ईचनर
पतीचे नाव: पंडीत ईचनर
घर क्रमांक :
वय : 42 लिंग : महिला
छायाचित्र उपलब्ध

73 SWH6544746
नाव : अशा मुजाजी इचनर
पतीचे नाव: मुजाजी इंचनर
घर क्रमांक :
वय : 34 लिंग : महिला
छायाचित्र उपलब्ध

74 SWH6874424
नाव : गोविंद विठ्ठलराव ईचनर
वडिलांचे नाव: विठ्ठलराव ईचनर
घर क्रमांक :
वय : 33 लिंग : पुरुष
छायाचित्र उपलब्ध

75 SWH6544779
नाव : द्रोपदा भिमराव माकने
पतीचे नाव: भिमराव माकने
घर क्रमांक :
वय : 35 लिंग : महिला
छायाचित्र उपलब्ध

76 SWH1346626
नाव : जगन्नाथ तोळबा मेकाळे
वडिलांचे नाव: तोळबा मेकाळे
घर क्रमांक :
वय : 67 लिंग : पुरुष
छायाचित्र उपलब्ध

77 SWH1346600
नाव : रेणुकाबाई जगन्नाथ मेकाळे
पतीचे नाव: जगन्नाथ मेकाळे
घर क्रमांक :
वय : 64 लिंग : महिला
छायाचित्र उपलब्ध

78 SWH6874457
नाव : भारत जगन्नाथ मेकाले
वडिलांचे नाव: जगन्नाथ मेकाले
घर क्रमांक :
वय : 35 लिंग : पुरुष
छायाचित्र उपलब्ध

79 SWH6874580
नाव : आशा अंगद मिसे
पतीचे नाव: अंगद मिसे
घर क्रमांक :
वय : 34 लिंग : महिला
छायाचित्र उपलब्ध

80 SWH6090781
नाव : दिलीप मिठपल्ले
वडिलांचे नाव: चंद्रकांत मिठापले
घर क्रमांक :
वय : 35 लिंग : पुरुष
छायाचित्र उपलब्ध

81 SWH6090773
नाव : संदिप चंद्रकांत मिठापले
वडिलांचे नाव: चंद्रकांत मिठापले
घर क्रमांक :
वय : 34 लिंग : पुरुष
छायाचित्र उपलब्ध

82 SWH6545206
नाव : दत्ता पंडितराव निळे
वडिलांचे नाव: पंडितराव निळे
घर क्रमांक :
वय : 31 लिंग : पुरुष
छायाचित्र उपलब्ध

83 SWH7050289
नाव : शिल्पा पुरभाजी साळवे
पतीचे नाव: पुरभाजी साळवे
घर क्रमांक :
वय : 31 लिंग : महिला
छायाचित्र उपलब्ध

84 SWH1346634
नाव : पांडुरंग सोपानराव साळवे
वडिलांचे नाव: सोपानराव साळवे
घर क्रमांक :
वय : 38 लिंग : पुरुष
छायाचित्र उपलब्ध

85 SWH1355049
नाव : रसिका रमेश साळवे
पतीचे नाव: रमेश साळवे
घर क्रमांक :
वय : 36 लिंग : महिला
छायाचित्र उपलब्ध

86 SWH1325307
नाव : विजयकांत, मन्मथ साळवे
वडिलांचे नाव: मन्मथ साळवे
घर क्रमांक :
वय : 36 लिंग : पुरुष
छायाचित्र उपलब्ध

87 SWH7219116
नाव : प्रियंका शतम साळवे
पतीचे नाव: शतम साळवे
घर क्रमांक :
वय : 37 लिंग : महिला
छायाचित्र उपलब्ध

88 SWH1325364
नाव : रत्नदिप गौतम साळवे
वडिलांचे नाव: गौतम साळवे
घर क्रमांक :
वय : 35 लिंग : पुरुष
छायाचित्र उपलब्ध

89 SWH6545099
नाव : बेबी लक्ष्मण साळव
पतीचे नाव: लक्ष्मण साळवे
घर क्रमांक :
वय : 35 लिंग : महिला
छायाचित्र उपलब्ध

90 SWH6545115
नाव : शरद निवृत्ती साळवे
वडिलांचे नाव: निवृत्ती साळवे
घर क्रमांक :
वय : 34 लिंग : पुरुष
छायाचित्र उपलब्ध

91 SWH6544795
नाव : सिमा साळवे
पतीचे नाव: ज्ञानोबा साळवे
घर क्रमांक :
वय : 33 लिंग : महिला
छायाचित्र उपलब्ध

92 SWH6544852
नाव : श्रीकांत मन्मथ साळवे
वडिलांचे नाव: मन्मथ साळवे
घर क्रमांक :
वय : 33 लिंग : पुरुष
छायाचित्र उपलब्ध

93 SWH6544878
नाव : पुरभाजी चरणदास साळवे
वडिलांचे नाव: चरणदास साळवे
घर क्रमांक :
वय : 32 लिंग : पुरुष
छायाचित्र उपलब्ध

94 SWH6545073
नाव : सोनाली बाबु साळवे
पतीचे नाव: बाबु साळवे
घर क्रमांक :
वय : 32 लिंग : महिला
छायाचित्र उपलब्ध

95 SWH1346659
नाव : दिनेश बालाजी सपुरे
वडिलांचे नाव: बालाजी सपुरे
घर क्रमांक :
वय : 37 लिंग : पुरुष
छायाचित्र उपलब्ध

96 SWH6650394
नाव : विठल मुंजाजीराव सपुरे
वडिलांचे नाव: मुंजाजीराव सपुरे
घर क्रमांक :
वय : 31 लिंग : पुरुष
छायाचित्र उपलब्ध

97 SWH7050271
नाव : शुभांगी गोवींद शेळके
पतीचे नाव: गोवींद शेळके
घर क्रमांक :
वय : 29 लिंग : महिला
छायाचित्र उपलब्ध

98 SWH1325349
नाव : जनाबाई भमिराव शेळके
पतीचे नाव: भमिराव शेळके
घर क्रमांक :
वय : 39 लिंग : महिला
छायाचित्र उपलब्ध

99 SWH6258867
नाव : शिवशंकर मारोती शेळके
वडिलांचे नाव: मारोती शेळके
घर क्रमांक :
वय : 38 लिंग : पुरुष
छायाचित्र उपलब्ध

100 SWH1325414
नाव : धोंडराम नागोराव शेळके
वडिलांचे नाव: नागोराव शेळके
घर क्रमांक :
वय : 36 लिंग : पुरुष
छायाचित्र उपलब्ध

101 SWH3013885
नाव : लक्ष्मण सोनबा शेळके
वडिलांचे नाव: सोनबा शेळके
घर क्रमांक :
वय : 35 लिंग : पुरुष
छायाचित्र उपलब्ध

102 SWH6650402
नाव : रुक्माजी गिरजाजी शेळके
वडिलांचे नाव: गिरजाजी शेळके
घर क्रमांक :
वय : 32 लिंग : पुरुष
छायाचित्र उपलब्ध

103 SWH6544910
नाव : सोनाली आनंद शेळके
पतीचे नाव: सोनाली शेळके
घर क्रमांक :
वय : 32 लिंग : महिला
छायाचित्र उपलब्ध

104 SWH7524747
नाव : आशालता धोंडीराम शेळके
पतीचे नाव: धोंडीराम शेळके
घर क्रमांक :
वय : 33 लिंग : महिला
छायाचित्र उपलब्ध

105 SWH1325422
नाव : सुलोचना वाघमारे
पतीचे नाव: राम वाघमारे
घर क्रमांक :
वय : 35 लिंग : महिला
छायाचित्र उपलब्ध

106 SWH1325398
नाव : राम संभाजी वाघमारे
वडिलांचे नाव: संभाजी वाघमारे
घर क्रमांक :
वय : 40 लिंग : पुरुष
छायाचित्र उपलब्ध

107 SWH1325323
नाव : अंकुश संभाजीराव वाघमारे
वडिलांचे नाव: संभाजीराव वाघमारे
घर क्रमांक :
वय : 35 लिंग : पुरुष
छायाचित्र उपलब्ध

108 SWH6090757
नाव : हनुमंत पांडुरंग वाघमारे
वडिलांचे नाव: पांडुरंग वाघमारे
घर क्रमांक :
वय : 33 लिंग : पुरुष
छायाचित्र उपलब्ध

109 SWH6544712
नाव : दिपक वाघमारे
वडिलांचे नाव: दिपक वाघमारे
घर क्रमांक :
वय : 32 लिंग : पुरुष
छायाचित्र उपलब्ध

110 SWH6545016
नाव : मिथुन पांडुरंग वाघमारे
वडिलांचे नाव: पांडुरंग वाघमारे
घर क्रमांक :
वय : 31 लिंग : पुरुष
छायाचित्र उपलब्ध

111 SWH7050255
नाव : संध्या अंकुश वाघमारे
पतीचे नाव: अंकुश वाघमारे
घर क्रमांक :
वय : 29 लिंग : महिला
छायाचित्र उपलब्ध

112 SWH7050248
नाव : शोभा संतोष येमे
पतीचे नाव: संतोष येमे
घर क्रमांक :
वय : 33 लिंग : महिला
छायाचित्र उपलब्ध

113 SWH7381783
नाव : मनिषा संजय येमे
पतीचे नाव: संजय येमे
घर क्रमांक :
वय : 43 लिंग : महिला
छायाचित्र उपलब्ध

114 SWH7620735
नाव : तानाबाई हरिश्चंद्र भंडारे
पतीचे नाव: हरिश्चंद्र भंडारे
घर क्रमांक : .
वय : 30 लिंग : महिला
छायाचित्र उपलब्ध

115 SWH7620693
नाव : माया मोहन दयाळ
पतीचे नाव: मोहन दयाळ
घर क्रमांक : .
वय : 27 लिंग : महिला
छायाचित्र उपलब्ध

116 SWH7620719
नाव : सचिन पंडितराव ढेपाळे
वडिलांचे नाव: पंडितराव ढेपाळे
घर क्रमांक : .
वय : 26 लिंग : पुरुष
छायाचित्र उपलब्ध

117 SWH7620644
नाव : रेखा देविदास हाके
पतीचे नाव: देविदास हाके
घर क्रमांक : .
वय : 28 लिंग : महिला
छायाचित्र उपलब्ध

118 SWH7620677
नाव : प्रशांत ज्ञानदेव ईचनर ईचनर
वडिलांचे नाव: इचनर पौळ
घर क्रमांक : .
वय : 26 लिंग : पुरुष
छायाचित्र उपलब्ध

119 SWH7750953
नाव : दीप्ति उत्तमराव सपुरे
वडिलांचे नाव: उत्तमराव सपुरे
घर क्रमांक : .
वय : 27 लिंग : महिला
छायाचित्र उपलब्ध

120 SWH8233660
नाव : ऋषिकेश प्रकाश जंगमे
वडिलांचे नाव: प्रकाश जंगमे
घर क्रमांक : 00
वय : 26 लिंग : पुरुष
छायाचित्र उपलब्ध

121 SWH6874416
नाव : माधव नागोराव शेळके
वडिलांचे नाव: नागोराव शेळके
घर क्रमांक : डी
वय : 32 लिंग : पुरुष
छायाचित्र उपलब्ध

122 SWH6874341
नाव : ऱ्इंदुताई डिगांबर गाढे
पतीचे नाव: डिगांबर गाढे
घर क्रमांक : एच
वय : 33 लिंग : महिला
छायाचित्र उपलब्ध

123 SWH7421811
नाव : आदिनाथ प्रकाश जंगमे
वडिलांचे नाव: प्रकाश जंगमे
घर क्रमांक : 01
वय : 28 लिंग : पुरुष
छायाचित्र उपलब्ध

124 SWH8065740
नाव : लिंबाबाई नामदेव जंगमे
पतीचे नाव: नामदेव जंगमे
घर क्रमांक : 1
वय : 91 लिंग : महिला
छायाचित्र उपलब्ध

125 LCQ1102847
नाव : प्रकाश नामदेव जंगमे
वडिलांचे नाव: नामदेव जंगमे
घर क्रमांक : 1
वय : 57 लिंग : पुरुष
छायाचित्र उपलब्ध

126 SWH8065757
नाव : सरस्वतीबाई प्रकाश जंगमे
पतीचे नाव: प्रकाश जंगमे
घर क्रमांक : 1
वय : 49 लिंग : महिला
छायाचित्र उपलब्ध

127 SWH7050313
नाव : घनशाम गंगाधर शेळके
वडिलांचे नाव: गंगाधर शेळके
घर क्रमांक : 1
वय : 31 लिंग : पुरुष
छायाचित्र उपलब्ध

128 SWH8643058
नाव : वैष्णवी सचिन ईचनर
पतीचे नाव: सचिन ईचनर
घर क्रमांक : 02
वय : 23 लिंग : महिला
छायाचित्र उपलब्ध

129 SWH7421837
नाव : आहिल्या पदमाकर ईचनर
पतीचे नाव: पदमाकर ईचनर
घर क्रमांक : 02
वय : 29 लिंग : महिला
छायाचित्र उपलब्ध

130 SWH7381734
नाव : सचिन भिमराव ईचनर
वडिलांचे नाव: भिमराव ईचनर
घर क्रमांक : 02
वय : 28 लिंग : पुरुष
छायाचित्र उपलब्ध

131 LCQ1135037
नाव : सुभाष धोडींबा ईचनर
वडिलांचे नाव: धोडींबा ईचनर
घर क्रमांक : 2
वय : 71 लिंग : पुरुष
छायाचित्र उपलब्ध

132 LCQ1135086
नाव : लक्ष्मीबाई सुभाष इचनर
पतीचे नाव: सुभाष इचनर
घर क्रमांक : 2
वय : 59 लिंग : महिला
छायाचित्र उपलब्ध

133 LCQ1135649
नाव : प्रभाकर धोडींबा ईचनर
वडिलांचे नाव: धोडींबा ईचनर
घर क्रमांक : 2
वय : 57 लिंग : पुरुष
छायाचित्र उपलब्ध

134 LCQ1104348
नाव : नंदाबाई प्रभाकर ईचनर
पतीचे नाव: प्रभाकर ईचनर
घर क्रमांक : 2
वय : 56 लिंग : महिला
छायाचित्र उपलब्ध

135 LCQ1135912
नाव : भीमराव धोंडीबा ईचनर
वडिलांचे नाव: धोंडीबा ईचनर
घर क्रमांक : 2
वय : 56 लिंग : पुरुष
छायाचित्र उपलब्ध

136 LCQ1104355
नाव : सिताबाई भीमराव ईचनर
पतीचे नाव: भीमराव ईचनर
घर क्रमांक : 2
वय : 52 लिंग : महिला
छायाचित्र उपलब्ध

137 LCQ1103522
नाव : सुनिल सुभाषराव इचनर
वडिलांचे नाव: सुभाषराव इचनर
घर क्रमांक : 2
वय : 37 लिंग : पुरुष
छायाचित्र उपलब्ध

138 LCQ1104330
नाव : अनुसया उमाजी ईचनर
वडिलांचे नाव: उमाजी ईचनर
घर क्रमांक : 4
वय : 85 लिंग : महिला
छायाचित्र उपलब्ध

139 LCQ1103175
नाव : नारायण उमाजी ईचनर
वडिलांचे नाव: उमाजी ईचनर
घर क्रमांक : 4
वय : 74 लिंग : पुरुष
छायाचित्र उपलब्ध

140 LCQ1102672
नाव : उमाजी यादवराव ईचनर
वडिलांचे नाव: यादवराव ईचनर
घर क्रमांक : 4
वय : 58 लिंग : पुरुष
छायाचित्र उपलब्ध

141 SWH1325315
नाव : पंडीत उमाजी ईचनर
वडिलांचे नाव: उमाजी ईचनर
घर क्रमांक : 4
वय : 53 लिंग : पुरुष
छायाचित्र उपलब्ध

142 LCQ1136571
नाव : मुकताबाई नारायण ईचनर
पतीचे नाव: नारायण ईचनर
घर क्रमांक : 4
वय : 52 लिंग : महिला
छायाचित्र उपलब्ध

143 LCQ1135003
नाव : उत्तम यादवराव ईचनर
वडिलांचे नाव: यादवराव ईचनर
घर क्रमांक : 5
वय : 71 लिंग : पुरुष
छायाचित्र उपलब्ध

144 SWH3526878
नाव : इंदुबाई उत्तम ईचनर
पतीचे नाव: उत्तम ईचनर
घर क्रमांक : 5
वय : 66 लिंग : महिला
छायाचित्र उपलब्ध

145 LCQ1104777
नाव : माधव उत्तमराव इचनर
वडिलांचे नाव: उत्तम इचनर
घर क्रमांक : 5
वय : 44 लिंग : पुरुष
छायाचित्र उपलब्ध

146 SWH7219140
नाव : राणी माधव इचनर
पतीचे नाव: माधव इचनर
घर क्रमांक : 5
वय : 42 लिंग : महिला
छायाचित्र उपलब्ध

147 SWH7541758
नाव : मोक्षदा प्रमेश्वर ईचनर
पतीचे नाव: प्रमेश्वर ईचनर
घर क्रमांक : 06
वय : 29 लिंग : महिला
छायाचित्र उपलब्ध

148 LCQ1134436
नाव : बालासाहेब यादव ईचनर
वडिलांचे नाव: यादव ईचनर
घर क्रमांक : 6
वय : 67 लिंग : पुरुष
छायाचित्र उपलब्ध

149 LCQ1136209
नाव : सखुबाई बालासाहेब ईचनर
पतीचे नाव: बालासाहेब ईचनर
घर क्रमांक : 6
वय : 64 लिंग : महिला
छायाचित्र उपलब्ध

150 SWH6874473
नाव : प्रमेश्वर बालासाहेब ईचनर
वडिलांचे नाव: बालासाहेब ईचनर
घर क्रमांक : 6
वय : 36 लिंग : पुरुष
छायाचित्र उपलब्ध

151 LCQ1135185
नाव : सत्यभामा अनुरथ ईचनर
पतीचे नाव: अनुरथ ईचनर
घर क्रमांक : 7
वय : 58 लिंग : महिला
छायाचित्र उपलब्ध

152 SWH7095805
नाव : योगेश्री गोविंद इचनर
पतीचे नाव: गोविंद इचनर
घर क्रमांक : 7
वय : 31 लिंग : महिला
छायाचित्र उपलब्ध

153 LCQ1135318
नाव : बाजीराव देवराव दयाळ
वडिलांचे नाव: देवराव दयाळ
घर क्रमांक : 8
वय : 88 लिंग : पुरुष
छायाचित्र उपलब्ध

154 LCQ1135284
नाव : राधाबाई लिंबाजी दयाळ
पतीचे नाव: लिंबाजी दयाळ
घर क्रमांक : 8
वय : 71 लिंग : महिला
छायाचित्र उपलब्ध

155 SWH0465921
नाव : ज्ञानदेव बाजीराव दयाळ
वडिलांचे नाव: बाजीराव दयाळ
घर क्रमांक : 8
वय : 62 लिंग : पुरुष
छायाचित्र उपलब्ध

156 LCQ1135300
नाव : लक्ष्मीबाई भुजंग दयाळ
वडिलांचे नाव: भुजंग दयाळ
घर क्रमांक : 8
वय : 59 लिंग : महिला
छायाचित्र उपलब्ध

157 LCQ1134659
नाव : भुजंग लिंबाजी दयाळ
वडिलांचे नाव: लिंबाजी दयाळ
घर क्रमांक : 8
वय : 53 लिंग : पुरुष
छायाचित्र उपलब्ध

158 LCQ1135755
नाव : सुरेश बाजीराव दयाळ
वडिलांचे नाव: बाजीराव दयाळ
घर क्रमांक : 8
वय : 49 लिंग : पुरुष
छायाचित्र उपलब्ध

159 LCQ1135144
नाव : उषा सुरेश दयाळ
पतीचे नाव: सुरेश दयाळ
घर क्रमांक : 8
वय : 44 लिंग : महिला
छायाचित्र उपलब्ध

160 LCQ1103563
नाव : जनाबाई उमाजी दयाळ
पतीचे नाव: उमाजी दयाळ
घर क्रमांक : 8
वय : 44 लिंग : महिला
छायाचित्र उपलब्ध

161 LCQ1103779
नाव : देवई ज्ञानदेव दयाळ
पतीचे नाव: ज्ञानदेव दयाळ
घर क्रमांक : 8
वय : 44 लिंग : महिला
छायाचित्र उपलब्ध

162 SWH6874291
नाव : बालासाहेब भुजंग दयाळ
वडिलांचे नाव: भुजंग दयाळ
घर क्रमांक : 8
वय : 36 लिंग : पुरुष
छायाचित्र उपलब्ध

163 SWH6874309
नाव : वर्षा बालासाहेब दयाळ
पतीचे नाव: बालासाहेब दयाळ
घर क्रमांक : 8
वय : 32 लिंग : महिला
छायाचित्र उपलब्ध

164 SWH8524191
नाव : ओमकार दयाल
आईचे नाव: उषा
घर क्रमांक : 8
वय : 23 लिंग : पुरुष
छायाचित्र उपलब्ध

165 LCQ1103738
नाव : सुमित्राबाई हरीभाउ गाढे
वडिलांचे नाव: हरीभाउ गाढे
घर क्रमांक : 8
वय : 44 लिंग : पुरुष
छायाचित्र उपलब्ध

166 LCQ1135888
नाव : माधव संतोष ईचनर
वडिलांचे नाव: संतोष ईचनर
घर क्रमांक : 9
वय : 78 लिंग : पुरुष
छायाचित्र उपलब्ध

167 LCQ1135862
नाव : विजयमाला माधव ईचनर
पतीचे नाव: माधव दयाळ
घर क्रमांक : 9
वय : 54 लिंग : महिला
छायाचित्र उपलब्ध

168 LCQ1103415
नाव : उमाजी लिंबाजी दयाळ
वडिलांचे नाव: लिंबाजी दयाळ
घर क्रमांक : 10
वय : 50 लिंग : पुरुष
छायाचित्र उपलब्ध

169 SWH7381767
नाव : राम उमाजी दयाळ
वडिलांचे नाव: उमाजी दयाळ
घर क्रमांक : 10
वय : 28 लिंग : पुरुष
छायाचित्र उपलब्ध

170 SWH8524209
नाव : नेहा दयाल
वडिलांचे नाव: उमाजी
घर क्रमांक : 10
वय : 23 लिंग : महिला
छायाचित्र उपलब्ध

171 LCQ1136589
नाव : दैवशाला धनंजय ईचनकर
पतीचे नाव: धनंजय ईचनकर
घर क्रमांक : 10
वय : 44 लिंग : महिला
छायाचित्र उपलब्ध

172 LCQ1105089
नाव : गयाबाई नामदेव ईचनर
पतीचे नाव: नामदेव ईचनर
घर क्रमांक : 10
वय : 81 लिंग : महिला
छायाचित्र उपलब्ध

173 SWH6874630
नाव : सुरेखा अंगद ईचनर
पतीचे नाव: अंगद ईचनर
घर क्रमांक : 11
वय : 39 लिंग : महिला
छायाचित्र उपलब्ध

174 LCQ1134584
नाव : अगंद आश्रोबा ईचनकर
वडिलांचे नाव: आश्रोबा ईचनकर
घर क्रमांक : 11
वय : 44 लिंग : पुरुष
छायाचित्र उपलब्ध

175 LCQ1134832
नाव : आश्रोबा नामदेव ईचनर
वडिलांचे नाव: नामदेव ईचनर
घर क्रमांक : 11
वय : 75 लिंग : पुरुष
छायाचित्र उपलब्ध

176 SWH6874622
नाव : कोंडाबाई आश्रुबा ईचनर
पतीचे नाव: आश्रुबा ईचनर
घर क्रमांक : 11
वय : 60 लिंग : महिला
छायाचित्र उपलब्ध

177 LCQ1134865
नाव : राघोजी विठ्ठलराव ईचनर
वडिलांचे नाव: विठ्ठलराव ईचनर
घर क्रमांक : 12
वय : 88 लिंग : पुरुष
छायाचित्र उपलब्ध

178 LCQ1135896
नाव : काशीबाई राघोजी ईचनर
पतीचे नाव: राघोजी ईचनर
घर क्रमांक : 12
वय : 75 लिंग : महिला
छायाचित्र उपलब्ध

179 LCQ1105105
नाव : विठ्ठलराव राघोजी ईचनर
वडिलांचे नाव: राघोजी ईचनर
घर क्रमांक : 12
वय : 63 लिंग : पुरुष
छायाचित्र उपलब्ध

180 LCQ1105097
नाव : कलावतीबाई विठ्ठलराव ईचनर
पतीचे नाव: विठ्ठलराव ईचनर
घर क्रमांक : 12
वय : 56 लिंग : महिला
छायाचित्र उपलब्ध

181 LCQ1134444
नाव : तुकाराम राघोजी ईचनर
वडिलांचे नाव: राघोजी ईचनर
घर क्रमांक : 12
वय : 53 लिंग : पुरुष
छायाचित्र उपलब्ध

182 LCQ1135904
नाव : रेणुकाबाई तुकाराम ईचनर
पतीचे नाव: तुकाराम ईचनर
घर क्रमांक : 12
वय : 50 लिंग : महिला
छायाचित्र उपलब्ध

183 LCQ1104769
नाव : सिताराम राघुजी इचनर
वडिलांचे नाव: राघोजी ईचनर
घर क्रमांक : 12
वय : 50 लिंग : पुरुष
छायाचित्र उपलब्ध

184 SWH7421787
नाव : अनुसया विध्यासागर ईचनर
पतीचे नाव: विध्यासागर ईचनर
घर क्रमांक : 12
वय : 35 लिंग : महिला
छायाचित्र उपलब्ध

185 SWH7421829
नाव : आयोध्या गोविंद ईचनर
पतीचे नाव: गोविंद ईचनर
घर क्रमांक : 12
वय : 33 लिंग : महिला
छायाचित्र उपलब्ध

186 SWH7600166
नाव : स्वाती दिनेश इचनर
वडिलांचे नाव: दिनेश इचनर
घर क्रमांक : 12
वय : 33 लिंग : महिला
छायाचित्र उपलब्ध

187 SWH7050354
नाव : जनाबाई भारत ईचनर
वडिलांचे नाव: भारत ईचनर
घर क्रमांक : 13
वय : 31 लिंग : महिला
छायाचित्र उपलब्ध

188 LCQ1136449
नाव : शिवाजी रामराव ईचनर
वडिलांचे नाव: रामराव ईचनर
घर क्रमांक : 13
वय : 65 लिंग : पुरुष
छायाचित्र उपलब्ध

189 LCQ1134931
नाव : गंगाधर रामराव ईचनर
वडिलांचे नाव: रामराव ईचनर
घर क्रमांक : 13
वय : 62 लिंग : पुरुष
छायाचित्र उपलब्ध

190 LCQ1135961
नाव : अनुसया शिवाजी ईचनर
पतीचे नाव: शिवाजी ईचनर
घर क्रमांक : 13
वय : 61 लिंग : महिला
छायाचित्र उपलब्ध

191 LCQ1135920
नाव : भारत रामराव ईचनर
वडिलांचे नाव: रामराव ईचनर
घर क्रमांक : 13
वय : 59 लिंग : पुरुष
छायाचित्र उपलब्ध

192 LCQ1135979
नाव : सरस्वतीबाई भारत ईचनर
पतीचे नाव: भारत ईचनर
घर क्रमांक : 13
वय : 55 लिंग : महिला
छायाचित्र उपलब्ध

193 LCQ1136258
नाव : गिन्यानदेव ईचनर
वडिलांचे नाव: रामराव ईचनर
घर क्रमांक : 13
वय : 55 लिंग : पुरुष
छायाचित्र उपलब्ध

194 LCQ1135532
नाव : अशोक रामराव ईचनर
वडिलांचे नाव: रामराव ईचनर
घर क्रमांक : 13
वय : 51 लिंग : पुरुष
छायाचित्र उपलब्ध

195 LCQ1136217
नाव : रुकमीन गिन्यानदेव ईचनर
पतीचे नाव: गिन्यानदेव ईचनर
घर क्रमांक : 13
वय : 49 लिंग : महिला
छायाचित्र उपलब्ध

196 SWH7524721
नाव : स्वाती दत्तराव ईचनर
पतीचे नाव: दत्तराव ईचनर
घर क्रमांक : 13
वय : 29 लिंग : महिला
छायाचित्र उपलब्ध

197 SWH7600174
नाव : राधा शंकर इचनर
पतीचे नाव: शंकर इचनर
घर क्रमांक : 13
वय : 29 लिंग : महिला
छायाचित्र उपलब्ध

198 SWH7600182
नाव : नागेश भारत ईचनर
वडिलांचे नाव: भारत ईचनर
घर क्रमांक : 13
वय : 27 लिंग : पुरुष
छायाचित्र उपलब्ध

199 SWH8534398
नाव : भाग्यश्री ईचनर
पतीचे नाव: दिगांबर ईचनर
घर क्रमांक : 13
वय : 23 लिंग : महिला
छायाचित्र उपलब्ध

200 SWH7421803
नाव : रमाकांत गिन्यानदेव ईचनर
वडिलांचे नाव: गिन्यानदेव ईचनर
घर क्रमांक : 13
वय : 29 लिंग : पुरुष
छायाचित्र उपलब्ध

201 SWH7620610
नाव : विकास अशोक इचनर
वडिलांचे नाव: अशोक इचनर
घर क्रमांक : 13
वय : 26 लिंग : पुरुष
छायाचित्र उपलब्ध

202 LCQ1103381
नाव : बालु मुगाजी ईचनर
वडिलांचे नाव: मुगाजी ईचनर
घर क्रमांक : 14
वय : 66 लिंग : पुरुष
छायाचित्र उपलब्ध

203 LCQ1105121
नाव : मालनबाई ज्ञानदेव ईचनर
पतीचे नाव: ज्ञानदेव ईचनर
घर क्रमांक : 15
वय : 74 लिंग : महिला
छायाचित्र उपलब्ध

204 SWH0465973
नाव : मुजा ज्ञानदेव ईचनर
वडिलांचे नाव: ज्ञानदेव ईचनर
घर क्रमांक : 15
वय : 51 लिंग : पुरुष
छायाचित्र उपलब्ध

205 LCQ1135615
नाव : सखाराम तुकाराम दयाळ
वडिलांचे नाव: तुकाराम दयाळ
घर क्रमांक : 16
वय : 59 लिंग : पुरुष
छायाचित्र उपलब्ध

206 LCQ1136373
नाव : महानंदा सखाराम दयाळ
पतीचे नाव: सखाराम दयाळ
घर क्रमांक : 16
वय : 53 लिंग : महिला
छायाचित्र उपलब्ध

207 SWH0465993
नाव : श्यामसुंदर सखाराम दयाळ
वडिलांचे नाव: सखाराम दयाळ
घर क्रमांक : 16
वय : 43 लिंग : पुरुष
छायाचित्र उपलब्ध

208 LCQ1135797
नाव : माधव विठ्ठलराव दयाळ
वडिलांचे नाव: विठ्ठलराव दयाळ
घर क्रमांक : 17
वय : 54 लिंग : पुरुष
छायाचित्र उपलब्ध

209 LCQ1135136
नाव : कमलाबाई माधव दयाळ
पतीचे नाव: माधव दयाळ
घर क्रमांक : 17
वय : 52 लिंग : महिला
छायाचित्र उपलब्ध

210 SWH6874374
नाव : देवईबाई गोविंदराव दयाळ
पतीचे नाव: गोविंदराव दयाळ
घर क्रमांक : 17
वय : 47 लिंग : महिला
छायाचित्र उपलब्ध

211 SWH6874382
नाव : गोवींद विठ्ठलराव दयाळ
वडिलांचे नाव: विठ्ठलराव दयाळ
घर क्रमांक : 17
वय : 42 लिंग : पुरुष
छायाचित्र उपलब्ध

212 LCQ1102599
नाव : विष्णु विठ्ठलराव दयाळ
वडिलांचे नाव: विठ्ठलराव दयाळ
घर क्रमांक : 18
वय : 64 लिंग : पुरुष
छायाचित्र उपलब्ध

213 LCQ1102508
नाव : द्रोपदीबाई विष्णु दयाळ
पतीचे नाव: विष्णु दयाळ
घर क्रमांक : 18
वय : 61 लिंग : महिला
छायाचित्र उपलब्ध

214 SWH6874770
नाव : विठ्ठल विष्णुपंत दयाळ
वडिलांचे नाव: विष्णुपंत दयाळ
घर क्रमांक : 18
वय : 35 लिंग : पुरुष
छायाचित्र उपलब्ध

215 SWH6874648
नाव : स्वाती आबासाहेब दयाळ
पतीचे नाव: आबासाहेब दयाळ
घर क्रमांक : 18
वय : 32 लिंग : महिला
छायाचित्र उपलब्ध

216 LCQ1135938
नाव : सिताबाई राधाजी दयाळ
पतीचे नाव: राधाजी दयाळ
घर क्रमांक : 19
वय : 75 लिंग : महिला
छायाचित्र उपलब्ध

217 SWH0466004
नाव : केरबा राधाजी दयाळ
वडिलांचे नाव: राधाजी दयाळ
घर क्रमांक : 19
वय : 59 लिंग : पुरुष
छायाचित्र उपलब्ध

218 SWH0466012
नाव : रतन केरबा दयाळ
पतीचे नाव: केरबा दयाळ
घर क्रमांक : 19
वय : 55 लिंग : महिला
छायाचित्र उपलब्ध

219 SWH6874317
नाव : चंद्रकांत केशव शेळके
पतीचे नाव: केशव शेळके
घर क्रमांक : 19
वय : 37 लिंग : महिला
छायाचित्र उपलब्ध

220 LCQ1104041
नाव : गंगुबाई दौलत दयाळ
पतीचे नाव: दौलत दयाळ
घर क्रमांक : 21
वय : 73 लिंग : महिला
छायाचित्र उपलब्ध

221 LCQ1136555
नाव : वैजनाथ दौलतराव दयाळ
वडिलांचे नाव: दौलतराव दयाळ
घर क्रमांक : 21
वय : 50 लिंग : पुरुष
छायाचित्र उपलब्ध

222 LCQ1104751
नाव : रुक्मिणी सीताराम इचनर
पतीचे नाव: सीताराम इचनर
घर क्रमांक : 21
वय : 49 लिंग : महिला
छायाचित्र उपलब्ध

223 LCQ1103712
नाव : अशोक नागोराव दयाळ
वडिलांचे नाव: नागोराव दयाळ
घर क्रमांक : 24
वय : 68 लिंग : पुरुष
छायाचित्र उपलब्ध

224 LCQ1103548
नाव : राजुबाई अशोक दयाळ
पतीचे नाव: अशोक दयाळ
घर क्रमांक : 24
वय : 63 लिंग : महिला
छायाचित्र उपलब्ध

225 LCQ1102888
नाव : शिवशंकर अशोकराव दयाल
वडिलांचे नाव: अशोकराव दयाल
घर क्रमांक : 24
वय : 41 लिंग : पुरुष
छायाचित्र उपलब्ध

226 SWH3668431
नाव : संदीप अशोकराव दयाल
वडिलांचे नाव: अशोकराव दयाल
घर क्रमांक : 24
वय : 41 लिंग : पुरुष
छायाचित्र उपलब्ध

227 LCQ1102664
नाव : कल्याण आशोक दयाळ
वडिलांचे नाव: आशोक दयाळ
घर क्रमांक : 24
वय : 37 लिंग : पुरुष
छायाचित्र उपलब्ध

228 SWH7095862
नाव : विनीता कल्यान दयाळ
पतीचे नाव: कल्यान दयाळ
घर क्रमांक : 24
वय : 33 लिंग : महिला
छायाचित्र उपलब्ध

229 LCQ1104587
नाव : नारायण नागोराव दयाळ
वडिलांचे नाव: नागोराव दयाळ
घर क्रमांक : 25
वय : 78 लिंग : पुरुष
छायाचित्र उपलब्ध

230 LCQ1105113
नाव : सखुबाई नारायण दयाळ
पतीचे नाव: नारायण दयाळ
घर क्रमांक : 25
वय : 68 लिंग : महिला
छायाचित्र उपलब्ध

231 LCQ1103894
नाव : सखाराम नागोराव दयाळ
वडिलांचे नाव: नागोराव दयाळ
घर क्रमांक : 25
वय : 65 लिंग : पुरुष
छायाचित्र उपलब्ध

232 LCQ1103787
नाव : आप्रूकबाई सखाराम दयाळ
पतीचे नाव: सखाराम दयाळ
घर क्रमांक : 25
वय : 61 लिंग : महिला
छायाचित्र उपलब्ध

233 LCQ1134824
नाव : शाम नारायण दयाळ
वडिलांचे नाव: नारायण दयाळ
घर क्रमांक : 25
वय : 50 लिंग : पुरुष
छायाचित्र उपलब्ध

234 LCQ1103530
नाव : देवईबाई श्यामराव दयाल
पतीचे नाव: श्यामराव दयाल
घर क्रमांक : 25
वय : 44 लिंग : महिला
छायाचित्र उपलब्ध

235 LCQ1103704
नाव : प्रभाकर नारायणराव दयाल
वडिलांचे नाव: नारायणराव दयाल
घर क्रमांक : 25
वय : 41 लिंग : पुरुष
छायाचित्र उपलब्ध

236 SWH6650212
नाव : रमेश राजाराम भोगाळे
वडिलांचे नाव: राजाराम भोगाळे
घर क्रमांक : 26
वय : 43 लिंग : पुरुष
छायाचित्र उपलब्ध

237 LCQ1103654
नाव : राजाराम गंगाराम भोंगाळे
वडिलांचे नाव: गंगाराम भोंगाळे
घर क्रमांक : 26
वय : 68 लिंग : पुरुष
छायाचित्र उपलब्ध

238 LCQ1103332
नाव : आशालता राजाराम भोंगाळे
पतीचे नाव: राजाराम भोंगाळे
घर क्रमांक : 26
वय : 63 लिंग : महिला
छायाचित्र उपलब्ध

239 LCQ1136597
नाव : माधव गणपती गुंडे
वडिलांचे नाव: गणपती गुंडे
घर क्रमांक : 28
वय : 65 लिंग : पुरुष
छायाचित्र उपलब्ध

240 LCQ1136399
नाव : सत्यभामा महादु गुंडे
पतीचे नाव: महादु गुंडे
घर क्रमांक : 28
वय : 62 लिंग : महिला
छायाचित्र उपलब्ध

241 LCQ1136167
नाव : भीमा गणपती गुंडे
वडिलांचे नाव: गणपती गुंडे
घर क्रमांक : 28
वय : 51 लिंग : पुरुष
छायाचित्र उपलब्ध

242 LCQ1136159
नाव : गिरजाबाई भीमा गुंडे
पतीचे नाव: भीमा गुंडे
घर क्रमांक : 28
वय : 49 लिंग : महिला
छायाचित्र उपलब्ध

243 SWH6874408
नाव : अंकुश माधवराव गुंडे
वडिलांचे नाव: माधवराव गुंडे
घर क्रमांक : 28
वय : 32 लिंग : पुरुष
छायाचित्र उपलब्ध

244 SWH8547945
नाव : विनोद गुंडे
वडिलांचे नाव: भिवाजी गुंडे
घर क्रमांक : 28
वय : 28 लिंग : पुरुष
छायाचित्र उपलब्ध

245 LCQ1136308
नाव : सखाराम सटवाजी वडजे
वडिलांचे नाव: सटवाजी वडजे
घर क्रमांक : 29
वय : 63 लिंग : पुरुष
छायाचित्र उपलब्ध

246 LCQ1136324
नाव : रंजनाबाई सखाराम वडजे
पतीचे नाव: सखाराम वडजे
घर क्रमांक : 29
वय : 49 लिंग : महिला
छायाचित्र उपलब्ध

247 SWH6874572
नाव : गंगाधर सखाराम वडजे
वडिलांचे नाव: सखाराम वडजे
घर क्रमांक : 29
वय : 33 लिंग : पुरुष
छायाचित्र उपलब्ध

248 SWH7600224
नाव : सतीश सखाराम वडजे
वडिलांचे नाव: सखाराम वडजे
घर क्रमांक : 29
वय : 28 लिंग : पुरुष
छायाचित्र उपलब्ध

249 SWH8550105
नाव : पूनम वाड्जे
इतर: गंगाधर वडजे
घर क्रमांक : 29
वय : 26 लिंग : पुरुष
छायाचित्र उपलब्ध

250 SWH8065831
नाव : धारबा नामदेव हाके
वडिलांचे नाव: नामदेव हाके
घर क्रमांक : 30
वय : 66 लिंग : पुरुष
छायाचित्र उपलब्ध

251 SWH7095870
नाव : पद्मीनबाई धारबा हाके
पतीचे नाव: धारबा हाके
घर क्रमांक : 30
वय : 45 लिंग : महिला
छायाचित्र उपलब्ध

252 SWH6874507
नाव : देवीदास धारबा हाके
वडिलांचे नाव: धारबा हाके
घर क्रमांक : 30
वय : 36 लिंग : पुरुष
छायाचित्र उपलब्ध

253 SWH7095821
नाव : बालाजी धारबा हाके
वडिलांचे नाव: धारबा हाके
घर क्रमांक : 30
वय : 34 लिंग : पुरुष
छायाचित्र उपलब्ध

254 LCQ1135102
नाव : संभा माधवराव डेंपाळे
वडिलांचे नाव: माधवराव डेंपाळे
घर क्रमांक : 31
वय : 75 लिंग : पुरुष
छायाचित्र उपलब्ध

255 SWH6650220
नाव : दत्तात्रे संभाजी डेपाळे
वडिलांचे नाव: संभाजी डेपाळे
घर क्रमांक : 31
वय : 44 लिंग : पुरुष
छायाचित्र उपलब्ध

256 LCQ1135714
नाव : पंचफुलाबाई संभा डेंपाळे
पतीचे नाव: संभा डेंपाळे
घर क्रमांक : 31
वय : 73 लिंग : महिला
छायाचित्र उपलब्ध

257 LCQ1134469
नाव : शिवाजी माधवराव डेंपाळे
वडिलांचे नाव: माधवराव डेंपाळे
घर क्रमांक : 32
वय : 68 लिंग : पुरुष
छायाचित्र उपलब्ध

258 LCQ1104397
नाव : लक्ष्मीबाई शिवाजी डेंपाळे
पतीचे नाव: शिवाजी डेंपाळे
घर क्रमांक : 32
वय : 63 लिंग : महिला
छायाचित्र उपलब्ध

259 SWH6874358
नाव : कवीता परसराम ढेपाळे
पतीचे नाव: परसराम ढेपाळे
घर क्रमांक : 32
वय : 35 लिंग : महिला
छायाचित्र उपलब्ध

260 SWH8065765
नाव : लिंबाजी माणिका ढेपाळे
वडिलांचे नाव: माणिका ढेपाळे
घर क्रमांक : 33
वय : 85 लिंग : पुरुष
छायाचित्र उपलब्ध

261 LCQ1102458
नाव : मारोती लिंबाजी डेंपाळे
वडिलांचे नाव: लिंबाजी डेंपाळे
घर क्रमांक : 33
वय : 65 लिंग : पुरुष
छायाचित्र उपलब्ध

262 LCQ1102920
नाव : तुळसाबाई मारोती डेंपाळे
पतीचे नाव: मारोती डेंपाळे
घर क्रमांक : 33
वय : 63 लिंग : महिला
छायाचित्र उपलब्ध

263 LCQ1103142
नाव : छबुबाई रुस्तुम ढेपाळे
पतीचे नाव: रुस्तुम ढेपाळे
घर क्रमांक : 33
वय : 50 लिंग : महिला
छायाचित्र उपलब्ध

264 LCQ1102995
नाव : रेखा पंडीत डेपाळे
पतीचे नाव: पंडीत डेपाळे
घर क्रमांक : 33
वय : 44 लिंग : महिला
छायाचित्र उपलब्ध

265 SWH6874598
नाव : सुवर्णमाला सुधाकर डेपाळे
पतीचे नाव: सुधाकर डेपाळे
घर क्रमांक : 33
वय : 31 लिंग : महिला
छायाचित्र उपलब्ध

266 LCQ1102441
नाव : रुस्तुम लिंबाजी ढेपाळे
वडिलांचे नाव: लिंबाजी ढेपाळे
घर क्रमांक : 33
वय : 59 लिंग : पुरुष
छायाचित्र उपलब्ध

267 LCQ1102805
नाव : सुर्यकांत लिंबाजी डेंपाळे
वडिलांचे नाव: लिंबाजी डेंपाळे
घर क्रमांक : 33
वय : 51 लिंग : पुरुष
छायाचित्र उपलब्ध

268 LCQ1857663
नाव : संगीता सुर्यकांतराव डेंपाळे
पतीचे नाव: सुर्यकांतराव डेंपाळे
घर क्रमांक : 33
वय : 49 लिंग : महिला
छायाचित्र उपलब्ध

269 LCQ1102623
नाव : सुधाकर मारूती ढेपाळे
वडिलांचे नाव: मारूती ढेपाळे
घर क्रमांक : 33
वय : 36 लिंग : पुरुष
छायाचित्र उपलब्ध

270 LCQ1102722
नाव : नागोराव माणिकराव डेंपाळे
वडिलांचे नाव: माणिकराव डेंपाळे
घर क्रमांक : 34
वय : 68 लिंग : पुरुष
छायाचित्र उपलब्ध

271 LCQ1135565
नाव : गंगाबाई नागोराव डेंपाळे
पतीचे नाव: नागोराव डेंपाळे
घर क्रमांक : 34
वय : 61 लिंग : महिला
छायाचित्र उपलब्ध

272 LCQ1135516
नाव : किशन माणिक डेंपाळे
वडिलांचे नाव: माणिक डेंपाळे
घर क्रमांक : 35
वय : 67 लिंग : पुरुष
छायाचित्र उपलब्ध

273 LCQ1135722
नाव : अनुसया दिगांबर डेपाळे
पतीचे नाव: दिगांबर डेपाळे
घर क्रमांक : 35
वय : 55 लिंग : महिला
छायाचित्र उपलब्ध

274 SWH8262933
नाव : सुशीला देविदास गाडे
पतीचे नाव: देविदास संभाजी गाडे
घर क्रमांक : 35
वय : 32 लिंग : महिला
छायाचित्र उपलब्ध

275 LCQ1102581
नाव : पांडुरंग गंगाधर वाघमारे
वडिलांचे नाव: गंगाधर वाघमारे
घर क्रमांक : 35
वय : 59 लिंग : पुरुष
छायाचित्र उपलब्ध

276 LCQ1102516
नाव : उज्वलाबाई पांडुरंग वाघमारे
पतीचे नाव: पांडुरंग वाघमारे
घर क्रमांक : 36
वय : 56 लिंग : महिला
छायाचित्र उपलब्ध

277 LCQ1102490
नाव : अनुसया सुर्यकां वाघमारे
पतीचे नाव: सुर्यकांत वाघमारे
घर क्रमांक : 36
वय : 43 लिंग : महिला
छायाचित्र उपलब्ध

278 LCQ1103902
नाव : विश्वनाथ लिंबाजी वाघमारे
वडिलांचे नाव: लिंबाजी वाघमारे
घर क्रमांक : 37
वय : 73 लिंग : पुरुष
छायाचित्र उपलब्ध

279 LCQ1103076
नाव : शांताबाई विश्वनाथ वाघमारे
पतीचे नाव: विश्वनाथ वाघमारे
घर क्रमांक : 37
वय : 69 लिंग : महिला
छायाचित्र उपलब्ध

280 LCQ1134873
नाव : दत्ता विश्वनाथ वाघमारे
वडिलांचे नाव: विश्वनाथ वाघमारे
घर क्रमांक : 37
वय : 51 लिंग : पुरुष
छायाचित्र उपलब्ध

281 LCQ1103100
नाव : रेखा दत्ता वाघमारे
वडिलांचे नाव: दत्ता वाघमारे
घर क्रमांक : 37
वय : 49 लिंग : महिला
छायाचित्र उपलब्ध

282 LCQ1135367
नाव : संभाजी लिंबाजी वाघमारे
वडिलांचे नाव: लिंबाजी वाघमारे
घर क्रमांक : 38
वय : 73 लिंग : पुरुष
छायाचित्र उपलब्ध

283 LCQ1102987
नाव : जिजाबाई संभाजी वाघमारे
पतीचे नाव: संभाजी वाघमारे
घर क्रमांक : 38
वय : 68 लिंग : महिला
छायाचित्र उपलब्ध

284 LCQ1105030
नाव : भीमराव गंगाराम माकने
वडिलांचे नाव: गंगाराम माकने
घर क्रमांक : 39
वय : 62 लिंग : पुरुष
छायाचित्र उपलब्ध

285 LCQ1104975
नाव : महानंदा विक्रम माकने
पतीचे नाव: विक्रम माकने
घर क्रमांक : 39
वय : 61 लिंग : महिला
छायाचित्र उपलब्ध

286 LCQ1105006
नाव : सखाराम गंगाराम माकने
वडिलांचे नाव: गंगाराम माकने
घर क्रमांक : 39
वय : 50 लिंग : पुरुष
छायाचित्र उपलब्ध

287 SWH0466103
नाव : लिंबाबाई भीमराव माकने
पतीचे नाव: भीमराव माकने
घर क्रमांक : 39
वय : 49 लिंग : महिला
छायाचित्र उपलब्ध

288 LCQ1104983
नाव : रेखा सखाराम माकने
पतीचे नाव: सखाराम माकने
घर क्रमांक : 39
वय : 42 लिंग : महिला
छायाचित्र उपलब्ध

289 SWH6874333
नाव : वैशाली हानुमंत वाघमारे
पतीचे नाव: हानुमंत वाघमारे
घर क्रमांक : 39
वय : 32 लिंग : महिला
छायाचित्र उपलब्ध

290 LCQ1105022
नाव : पंडीत बापुराव निळे
वडिलांचे नाव: बापुराव निळे
घर क्रमांक : 40
वय : 63 लिंग : पुरुष
छायाचित्र उपलब्ध

291 LCQ1134857
नाव : माधव बापुराव निळे
वडिलांचे नाव: बापुराव निळे
घर क्रमांक : 40
वय : 53 लिंग : पुरुष
छायाचित्र उपलब्ध

292 LCQ1135128
नाव : कुशावर्ता माधवराव निळे
पतीचे नाव: माधवराव निळे
घर क्रमांक : 40
वय : 49 लिंग : महिला
छायाचित्र उपलब्ध

293 SWH7421779
नाव : सोनाली दत्तराव निळे
पतीचे नाव: दत्तराव निळे
घर क्रमांक : 40
वय : 32 लिंग : महिला
छायाचित्र उपलब्ध

294 SWH7620594
नाव : विठ्ठल माधव निळे
वडिलांचे नाव: माधव निळे
घर क्रमांक : 40
वय : 26 लिंग : पुरुष
छायाचित्र उपलब्ध

295 LCQ1105014
नाव : विक्रम गंगाराम माकने
वडिलांचे नाव: गंगाराम माकने
घर क्रमांक : 41
वय : 41 लिंग : पुरुष
छायाचित्र उपलब्ध

296 SWH7524713
नाव : संगीता गंगाधर माकने
पतीचे नाव: गंगाधर माकने
घर क्रमांक : 41
वय : 34 लिंग : महिला
छायाचित्र उपलब्ध

297 SWH6874663
नाव : गंगाधर विक्रम माकणे
वडिलांचे नाव: विक्रम माकणे
घर क्रमांक : 41
वय : 36 लिंग : पुरुष
छायाचित्र उपलब्ध

298 SWH7541766
नाव : संदिप विक्रम माकने
वडिलांचे नाव: विक्रम माकने
घर क्रमांक : 41
वय : 28 लिंग : पुरुष
छायाचित्र उपलब्ध

299 LCQ1103951
नाव : पुष्पाबाई मारोती सपुरे
पतीचे नाव: मारोती सपुरे
घर क्रमांक : 41
वय : 76 लिंग : महिला
छायाचित्र उपलब्ध

300 LCQ1136233
नाव : उत्तम मारोती सपुरे
वडिलांचे नाव: मारोती सपुरे
घर क्रमांक : 41
वय : 56 लिंग : पुरुष
छायाचित्र उपलब्ध

301 LCQ1136225
नाव : इंदुताई उत्तम सपुरे
पतीचे नाव: उत्तम सपुरे
घर क्रमांक : 41
वय : 49 लिंग : महिला
छायाचित्र उपलब्ध

302 LCQ1102821
नाव : पाराजी मारोती सपुरे
वडिलांचे नाव: मारोती सपुरे
घर क्रमांक : 41
वय : 50 लिंग : पुरुष
छायाचित्र उपलब्ध

303 LCQ1103043
नाव : मंदाकीनी पाराजी सपुरे
पतीचे नाव: पाराजी सपुरे
घर क्रमांक : 41
वय : 42 लिंग : महिला
छायाचित्र उपलब्ध

304 SWH8413098
नाव : वैभव सपुरे
वडिलांचे नाव: उत्तम
घर क्रमांक : 41
वय : 25 लिंग : पुरुष
छायाचित्र उपलब्ध

305 SWH8535528
नाव : किरण सपुरे
वडिलांचे नाव: पराजी सपुरे
घर क्रमांक : 41
वय : 25 लिंग : महिला
छायाचित्र उपलब्ध

306 SWH8648594
नाव : प्रथमेश पाराजी सपुरे
वडिलांचे नाव: पाराजी सपुरे
घर क्रमांक : 41
वय : 22 लिंग : पुरुष
छायाचित्र उपलब्ध

307 SWH8445579
नाव : मुद्रिका वाघमारे
पतीचे नाव: दीपक
घर क्रमांक : 41
वय : 24 लिंग : महिला
छायाचित्र उपलब्ध

308 SWH3668449
नाव : दिगांबर दगडु शेळके
वडिलांचे नाव: दगडु शेळके
घर क्रमांक : 42
वय : 50 लिंग : पुरुष
छायाचित्र उपलब्ध

309 SWH3668456
नाव : दत्तराव दगडु शेळके
वडिलांचे नाव: दगडु शेळके
घर क्रमांक : 42
वय : 61 लिंग : पुरुष
छायाचित्र उपलब्ध

310 SWH8065781
नाव : परसराम दगडु शेळके
वडिलांचे नाव: दगडु शेळके
घर क्रमांक : 42
वय : 58 लिंग : पुरुष
छायाचित्र उपलब्ध

311 LCQ1103555
नाव : मंगला परसराम शेळके
पतीचे नाव: परसराम शेळके
घर क्रमांक : 42
वय : 51 लिंग : महिला
छायाचित्र उपलब्ध

312 SWH3668464
नाव : छाया दत्तराव शेळके
पतीचे नाव: दत्तराव शेळके
घर क्रमांक : 42
वय : 49 लिंग : महिला
छायाचित्र उपलब्ध

313 SWH6874697
नाव : विजया दिगांबर शेळके
पतीचे नाव: दिगांबर शेळके
घर क्रमांक : 42
वय : 38 लिंग : महिला
छायाचित्र उपलब्ध

314 SWH6874432
नाव : दिपक परसराम शेळके
वडिलांचे नाव: परसराम शेळके
घर क्रमांक : 42
वय : 33 लिंग : पुरुष
छायाचित्र उपलब्ध

315 SWH7421753
नाव : अमोल परसराम शेळके
वडिलांचे नाव: परसराम शेळके
घर क्रमांक : 42
वय : 29 लिंग : पुरुष
छायाचित्र उपलब्ध

316 LCQ1104959
नाव : सरस्वती भगवान शेळके
पतीचे नाव: भगवान शेळके
घर क्रमांक : 43
वय : 69 लिंग : महिला
छायाचित्र उपलब्ध

317 LCQ1102706
नाव : व्यंकटी भगवान शेळके
वडिलांचे नाव: भगवान शेळके
घर क्रमांक : 43
वय : 50 लिंग : पुरुष
छायाचित्र उपलब्ध

318 LCQ1103571
नाव : महानंदा व्यंकटी शेळके
पतीचे नाव: व्यंकटी शेळके
घर क्रमांक : 43
वय : 43 लिंग : महिला
छायाचित्र उपलब्ध

319 LCQ1105048
नाव : गोविद भगवानराव शेळके
वडिलांचे नाव: भगवानराव शेळके
घर क्रमांक : 43
वय : 37 लिंग : पुरुष
छायाचित्र उपलब्ध

320 SWH8652141
नाव : ज्ञानेश्वर व्यंकटी शेळके
वडिलांचे नाव: व्यंकटी शेळके
घर क्रमांक : 43
वय : 22 लिंग : पुरुष
छायाचित्र उपलब्ध

321 LCQ1136381
नाव : बायनाबाई नरबा दयाळ
पतीचे नाव: नरबा दयाळ
घर क्रमांक : 44
वय : 56 लिंग : महिला
छायाचित्र उपलब्ध

322 SWH8065799
नाव : नरबा मारोती दयाळ
वडिलांचे नाव: मारोती दयाळ
घर क्रमांक : 44
वय : 50 लिंग : पुरुष
छायाचित्र उपलब्ध

323 SWH7421738
नाव : मनिषा मंगेश दयाळ
पतीचे नाव: मंगेश दयाळ
घर क्रमांक : 44
वय : 32 लिंग : महिला
छायाचित्र उपलब्ध

324 SWH7381718
नाव : गणेश नरबा दयाळ
वडिलांचे नाव: नरबा दयाळ
घर क्रमांक : 44
वय : 29 लिंग : पुरुष
छायाचित्र उपलब्ध

325 SWH8551384
नाव : माधव मिसे
वडिलांचे नाव: राजाराम मिसे
घर क्रमांक : 45
वय : 27 लिंग : पुरुष
छायाचित्र उपलब्ध

326 SWH8507931
नाव : धनश्री मिठपल्ले
पतीचे नाव: रमेश
घर क्रमांक : 45
वय : 24 लिंग : महिला
छायाचित्र उपलब्ध

327 SWH8541922
नाव : अश्विनी गाडे
पतीचे नाव: तुलसीदास गाडे
घर क्रमांक : 47
वय : 26 लिंग : महिला
छायाचित्र उपलब्ध

328 LCQ1104439
नाव : पुष्पाबाई मारोती येमे
पतीचे नाव: मारोती येमे
घर क्रमांक : 48
वय : 79 लिंग : महिला
छायाचित्र उपलब्ध

329 SWH6650246
नाव : सारजाबाई मारोती येमे
पतीचे नाव: मारोती येमे
घर क्रमांक : 48
वय : 74 लिंग : महिला
छायाचित्र उपलब्ध

330 LCQ1104876
नाव : शरद मारोती येमे
वडिलांचे नाव: मारोती येमे
घर क्रमांक : 48
वय : 54 लिंग : पुरुष
छायाचित्र उपलब्ध

331 SWH3512167
नाव : संजय मारोती येमे
वडिलांचे नाव: मारोती येमे
घर क्रमांक : 48
वय : 52 लिंग : महिला
छायाचित्र उपलब्ध

332 SWH3668472
नाव : वसंत मारोती येमे
वडिलांचे नाव: मारोती येमे
घर क्रमांक : 48
वय : 49 लिंग : पुरुष
छायाचित्र उपलब्ध

333 SWH6650253
नाव : संतोष मारोती येमे
वडिलांचे नाव: मारोती येमे
घर क्रमांक : 48
वय : 45 लिंग : पुरुष
छायाचित्र उपलब्ध

334 LCQ1104454
नाव : महानंदा शरद येमे
पतीचे नाव: शरद येमे
घर क्रमांक : 48
वय : 43 लिंग : महिला
छायाचित्र उपलब्ध

335 SWH8444960
नाव : अविनाश येमे
वडिलांचे नाव: शरद
घर क्रमांक : 48
वय : 24 लिंग : पुरुष
छायाचित्र उपलब्ध

336 SWH7050305
नाव : प्रदीप चरनदास साळवे
वडिलांचे नाव: चरनदास साळवे
घर क्रमांक : 49
वय : 31 लिंग : पुरुष
छायाचित्र उपलब्ध

337 LCQ1102680
नाव : मिलींद किशन साळवे
वडिलांचे नाव: किशन साळवे
घर क्रमांक : 49
वय : 61 लिंग : पुरुष
छायाचित्र उपलब्ध

338 LCQ1105139
नाव : चरणदास महादू साळवे
वडिलांचे नाव: महादू साळवे
घर क्रमांक : 49
वय : 56 लिंग : पुरुष
छायाचित्र उपलब्ध

339 LCQ1858570
नाव : सिध्दार्थ चरणदास साळवे
वडिलांचे नाव: चरणदास साळवे
घर क्रमांक : 49
वय : 43 लिंग : पुरुष
छायाचित्र उपलब्ध

340 LCQ1103050
नाव : प्रल्हाद गोविंद साळवे
वडिलांचे नाव: गोविंद साळवे
घर क्रमांक : 50
वय : 70 लिंग : पुरुष
छायाचित्र उपलब्ध

341 SWH1325406
नाव : आनंद गोविंद साळवे
वडिलांचे नाव: गोविंद साळवे
घर क्रमांक : 50
वय : 57 लिंग : पुरुष
छायाचित्र उपलब्ध

342 LCQ1857994
नाव : नंदाबाई आनंदा साळवे
पतीचे नाव: आनंदा साळवे
घर क्रमांक : 50
वय : 49 लिंग : महिला
छायाचित्र उपलब्ध

343 LCQ1104082
नाव : शोभा प्रल्हाद साळवे
पतीचे नाव: प्रल्हाद साळवे
घर क्रमांक : 50
वय : 48 लिंग : महिला
छायाचित्र उपलब्ध

344 SWH6874481
नाव : कमलाकर प्रल्हाद साळवे
वडिलांचे नाव: प्रल्हाद साळवे
घर क्रमांक : 50
वय : 33 लिंग : पुरुष
छायाचित्र उपलब्ध

345 LCQ1104108
नाव : सुरेखा मनमत साळवे
वडिलांचे नाव: मनमत साळवे
घर क्रमांक : 51
वय : 63 लिंग : महिला
छायाचित्र उपलब्ध

346 LCQ1104579
नाव : मन्मथ गोविंद साळवे
वडिलांचे नाव: गोविंद साळवे
घर क्रमांक : 51
वय : 77 लिंग : पुरुष
छायाचित्र उपलब्ध

347 SWH6874564
नाव : सुरज मन्मथ साळवे
वडिलांचे नाव: मन्मथ साळवे
घर क्रमांक : 51
वय : 31 लिंग : पुरुष
छायाचित्र उपलब्ध

348 SWH8434086
नाव : आरती साळवे
पतीचे नाव: विजयकांत
घर क्रमांक : 51
वय : 23 लिंग : महिला
छायाचित्र उपलब्ध

349 SWH8545584
नाव : योगेश ढेपाळे
वडिलांचे नाव: सूर्यकांत ढेपाळे
घर क्रमांक : 52
वय : 23 लिंग : पुरुष
छायाचित्र उपलब्ध

350 SWH8613085
नाव : सुग्रीव ढेपाळे
आईचे नाव: अनुसूया ढेपाळे
घर क्रमांक : 52
वय : 25 लिंग : पुरुष
छायाचित्र उपलब्ध

351 LCQ1104116
नाव : मुद्रीकाबाई राम कांबळे
पतीचे नाव: राम कांबळे
घर क्रमांक : 52
वय : 74 लिंग : महिला
छायाचित्र उपलब्ध

352 SWH6874655
नाव : लक्ष्मण रामभाऊ कांबळे
वडिलांचे नाव: रामभाऊ कांबळे
घर क्रमांक : 52
वय : 35 लिंग : पुरुष
छायाचित्र उपलब्ध

353 SWH8530859
नाव : अंबादास कांबळे
आईचे नाव: मुद्रिका
घर क्रमांक : 52
वय : 30 लिंग : पुरुष
छायाचित्र उपलब्ध

354 LCQ1104819
नाव : उज्वला चरणदास साळवे
पतीचे नाव: चरणदास साळवे
घर क्रमांक : 52
वय : 52 लिंग : महिला
छायाचित्र उपलब्ध

355 SWH6258701
नाव : रमेश मिठपल्ले
वडिलांचे नाव: सुरेशराव मिटपल्ले
घर क्रमांक : 53
वय : 34 लिंग : पुरुष
छायाचित्र उपलब्ध

356 LCQ1135243
नाव : मथुराबाई नरसिंग मिठपले
पतीचे नाव: नरसिंग मिठपले
घर क्रमांक : 53
वय : 79 लिंग : महिला
छायाचित्र उपलब्ध

357 LCQ1102854
नाव : चंदर नरसिंग मिठपले
वडिलांचे नाव: नरसिंग मिठपले
घर क्रमांक : 53
वय : 58 लिंग : पुरुष
छायाचित्र उपलब्ध

358 LCQ1103464
नाव : भारतबाई चंद्रकांत मिठपल्ले
पतीचे नाव: चंदर मिठपले
घर क्रमांक : 53
वय : 54 लिंग : महिला
छायाचित्र उपलब्ध

359 SWH6650279
नाव : नागनाथ नरसिंग मिठपले
वडिलांचे नाव: नरसिंग मिठपले
घर क्रमांक : 53
वय : 53 लिंग : पुरुष
छायाचित्र उपलब्ध

360 LCQ1102482
नाव : सुर्यकांत नरसिंग मिठपल्ले
वडिलांचे नाव: नरसिंग मिठपल्ले
घर क्रमांक : 53
वय : 60 लिंग : पुरुष
छायाचित्र उपलब्ध

361 LCQ1103167
नाव : संजीवनाबाई सुर्यकां मिठपल्ले
पतीचे नाव: सुर्यकांत मिठपल्ले
घर क्रमांक : 53
वय : 56 लिंग : महिला
छायाचित्र उपलब्ध

362 LCQ1103480
नाव : यशोदा नगनाथ मिठपल्ले
पतीचे नाव: नागनाथ मिठपल्ले
घर क्रमांक : 53
वय : 45 लिंग : महिला
छायाचित्र उपलब्ध

363 SWH8410052
नाव : कृष्णा मिठपल्ले
वडिलांचे नाव: नागनाथ
घर क्रमांक : 53
वय : 25 लिंग : पुरुष
छायाचित्र उपलब्ध

364 SWH8418352
नाव : शाम मिठपल्ले
वडिलांचे नाव: नागनाथ
घर क्रमांक : 53
वय : 24 लिंग : पुरुष
छायाचित्र उपलब्ध

365 LCQ1103258
नाव : पारूबाई बळीराम डोंगरे
पतीचे नाव: बळीराम डोंगरे
घर क्रमांक : 54
वय : 85 लिंग : महिला
छायाचित्र उपलब्ध

366 LCQ1135193
नाव : गिरिजा अर्जुनराव डोंगरे
पतीचे नाव: अर्जुनराव डोंगरे
घर क्रमांक : 54
वय : 55 लिंग : महिला
छायाचित्र उपलब्ध

367 SWH6258719
नाव : शिवाजी रावसाहेब डोंगरे
वडिलांचे नाव: रावसाहेब डोंगरे
घर क्रमांक : 54
वय : 44 लिंग : पुरुष
छायाचित्र उपलब्ध

368 SWH6258727
नाव : कांता शिवाजी डोंगरे
पतीचे नाव: शिवाजी डोंगरे
घर क्रमांक : 54
वय : 42 लिंग : महिला
छायाचित्र उपलब्ध

369 LCQ1136415
नाव : शेशीकलाबाई निवृत्तीराव साळवे
पतीचे नाव: निवृत्तीराव साळवे
घर क्रमांक : 57
वय : 67 लिंग : महिला
छायाचित्र उपलब्ध

370 LCQ1136035
नाव : ज्ञानोबा निवृत्ती साळवे
वडिलांचे नाव: निवृत्ती साळवे
घर क्रमांक : 57
वय : 44 लिंग : पुरुष
छायाचित्र उपलब्ध

371 LCQ1857689
नाव : मारोती निवृत्ती साळवे
वडिलांचे नाव: निवृत्ती साळवे
घर क्रमांक : 57
वय : 42 लिंग : पुरुष
छायाचित्र उपलब्ध

372 SWH8547770
नाव : वैशाली साळवे
पतीचे नाव: मारोती साळवे
घर क्रमांक : 57
वय : 33 लिंग : महिला
छायाचित्र उपलब्ध

373 SWH8530305
नाव : धम्मदिक्षा साळवे
पतीचे नाव: शरद
घर क्रमांक : 57
वय : 24 लिंग : महिला
छायाचित्र उपलब्ध

374 SWH8418345
नाव : निकिता मीठ्पाले
पतीचे नाव: दिलीप
घर क्रमांक : 58
वय : 28 लिंग : महिला
छायाचित्र उपलब्ध

375 LCQ1103753
नाव : देवीदास एकनाथ साळवे
वडिलांचे नाव: एकनाथ साळवे
घर क्रमांक : 58
वय : 78 लिंग : पुरुष
छायाचित्र उपलब्ध

376 LCQ1103498
नाव : सुमित्राबाई देवीदास साळवे
पतीचे नाव: देवीदास साळवे
घर क्रमांक : 58
वय : 70 लिंग : महिला
छायाचित्र उपलब्ध

377 LCQ1136191
नाव : सोपान एकनाथ साळवे
वडिलांचे नाव: एकनाथ साळवे
घर क्रमांक : 58
वय : 67 लिंग : पुरुष
छायाचित्र उपलब्ध

378 LCQ1103795
नाव : बाबू देविदास साळवे
वडिलांचे नाव: देवीदास साळवे
घर क्रमांक : 58
वय : 51 लिंग : पुरुष
छायाचित्र उपलब्ध

379 LCQ1136639
नाव : शतम देवीदास साळवे
वडिलांचे नाव: देवीदास साळवे
घर क्रमांक : 58
वय : 49 लिंग : पुरुष
छायाचित्र उपलब्ध

380 LCQ1103001
नाव : लक्ष्मण सोपान साळवे
वडिलांचे नाव: सोपान साळवे
घर क्रमांक : 58
वय : 42 लिंग : पुरुष
छायाचित्र उपलब्ध

381 SWH6874804
नाव : एकनाथ सोपानराव साळवे
वडिलांचे नाव: सोपान साळवे
घर क्रमांक : 58
वय : 36 लिंग : पुरुष
छायाचित्र उपलब्ध

382 SWH8507949
नाव : स्वाती साळवे
पतीचे नाव: एकनाथ
घर क्रमांक : 58
वय : 24 लिंग : महिला
छायाचित्र उपलब्ध

383 SWH8545725
नाव : पार्वती शेळके
पतीचे नाव: शिवशंकर शेळके
घर क्रमांक : 58
वय : 32 लिंग : महिला
छायाचित्र उपलब्ध

384 LCQ1858091
नाव : पंढरी रामा साळवे
वडिलांचे नाव: रामा साळवे
घर क्रमांक : 59
वय : 65 लिंग : पुरुष
छायाचित्र उपलब्ध

385 LCQ1858083
नाव : मंजुळाबाई पंढरी साळवे
पतीचे नाव: पंढरी साळवे
घर क्रमांक : 59
वय : 60 लिंग : महिला
छायाचित्र उपलब्ध

386 SWH6258743
नाव : बालासाहेब गोविंद साळवे
वडिलांचे नाव: गोविंद साळवे
घर क्रमांक : 59
वय : 50 लिंग : पुरुष
छायाचित्र उपलब्ध

387 SWH6258750
नाव : प्रकाश पंढरी साळवे
वडिलांचे नाव: पंढरी साळवे
घर क्रमांक : 59
वय : 43 लिंग : पुरुष
छायाचित्र उपलब्ध

388 SWH8065849
नाव : हरीभाउ कोडींबा वाघमारे
वडिलांचे नाव: कोडींबा वाघमारे
घर क्रमांक : 60
वय : 51 लिंग : पुरुष
छायाचित्र उपलब्ध

389 SWH6874259
नाव : दैवशाला हरीभाऊ वाघमारे
पतीचे नाव: हरीभाऊ वाघमारे
घर क्रमांक : 60
वय : 44 लिंग : महिला
छायाचित्र उपलब्ध

390 SWH8065815
नाव : कोंडाबाई विठ्ठल साळवे
पतीचे नाव: विठ्ठल साळवे
घर क्रमांक : 61
वय : 57 लिंग : महिला
छायाचित्र उपलब्ध

391 LCQ1136613
नाव : दत्ता विठ्ठल साळवे
वडिलांचे नाव: विठ्ठल साळवे
घर क्रमांक : 61
वय : 57 लिंग : पुरुष
छायाचित्र उपलब्ध

392 LCQ1105170
नाव : नारायण विठ्ठल साळवे
वडिलांचे नाव: विठ्ठल साळवे
घर क्रमांक : 61
वय : 53 लिंग : पुरुष
छायाचित्र उपलब्ध

393 SWH6874267
नाव : ज्योती नारायण साळवे
पतीचे नाव: नारायण साळवे
घर क्रमांक : 61
वय : 49 लिंग : महिला
छायाचित्र उपलब्ध

394 LCQ1136621
नाव : ज्योती दत्ता साळवे
पतीचे नाव: दत्ता साळवे
घर क्रमांक : 61
वय : 46 लिंग : महिला
छायाचित्र उपलब्ध

395 LCQ1103886
नाव : लक्ष्मीबाई महादु साळवे
पतीचे नाव: महादु साळवे
घर क्रमांक : 62
वय : 80 लिंग : महिला
छायाचित्र उपलब्ध

396 LCQ1103340
नाव : गौतम महादु साळवे
वडिलांचे नाव: महादु साळवे
घर क्रमांक : 62
वय : 59 लिंग : पुरुष
छायाचित्र उपलब्ध

397 LCQ1103134
नाव : गोदावरी गौतम साळवे
पतीचे नाव: गौतम साळवे
घर क्रमांक : 62
वय : 51 लिंग : महिला
छायाचित्र उपलब्ध

398 LCQ1102839
नाव : उत्तम महादु साळवे
वडिलांचे नाव: महादु साळवे
घर क्रमांक : 62
वय : 51 लिंग : पुरुष
छायाचित्र उपलब्ध

399 LCQ1103852
नाव : अर्चना उत्तम साळवे
पतीचे नाव: उत्तम साळवे
घर क्रमांक : 62
वय : 43 लिंग : महिला
छायाचित्र उपलब्ध

400 LCQ1104009
नाव : भिमराव रोहीदास साळवे
वडिलांचे नाव: रोहीदास साळवे
घर क्रमांक : 63
वय : 48 लिंग : पुरुष
छायाचित्र उपलब्ध

401 SWH6258776
नाव : मिरा भिमराव साळवे
पतीचे नाव: भिमराव साळवे
घर क्रमांक : 63
वय : 34 लिंग : महिला
छायाचित्र उपलब्ध

402 LCQ1857671
नाव : रमेश दत्ता साळवे
वडिलांचे नाव: दत्ता साळवे
घर क्रमांक : 64
वय : 50 लिंग : पुरुष
छायाचित्र उपलब्ध

403 LCQ1104595
नाव : डिंगाबर बालासाहेब गाडे
वडिलांचे नाव: बालासाहेब गाडे
घर क्रमांक : 65
वय : 36 लिंग : पुरुष
छायाचित्र उपलब्ध

404 SWH7600240
नाव : तुकाराम शेषराव गाडे
वडिलांचे नाव: शेषराव गाडे
घर क्रमांक : 65
वय : 29 लिंग : पुरुष
छायाचित्र उपलब्ध

405 LCQ1135326
नाव : बालासाहेब तुकाराम गाढे
वडिलांचे नाव: तुकाराम गाढे
घर क्रमांक : 65
वय : 68 लिंग : पुरुष
छायाचित्र उपलब्ध

406 LCQ1134519
नाव : शेषराव तुकाराम गाढे
वडिलांचे नाव: तुकाराम गाढे
घर क्रमांक : 65
वय : 68 लिंग : पुरुष
छायाचित्र उपलब्ध

407 LCQ1135151
नाव : गयाबाई वैजनाथ गाढे
पतीचे नाव: वैजनाथ गाढे
घर क्रमांक : 65
वय : 66 लिंग : महिला
छायाचित्र उपलब्ध

408 SWH6874762
नाव : केरुबाई बालासाहेब गाढे
पतीचे नाव: बालासाहेब गाढे
घर क्रमांक : 65
वय : 61 लिंग : महिला
छायाचित्र उपलब्ध

409 LCQ1134485
नाव : सुमित्रा शेशराव गाढे
पतीचे नाव: शेशराव गाढे
घर क्रमांक : 65
वय : 58 लिंग : महिला
छायाचित्र उपलब्ध

410 LCQ1103092
नाव : उत्तम वैजनाथ गाढे
वडिलांचे नाव: वैजनाथ गाढे
घर क्रमांक : 65
वय : 51 लिंग : पुरुष
छायाचित्र उपलब्ध

411 LCQ1135060
नाव : रंजना उत्तम गाढे
पतीचे नाव: उत्तम गाढे
घर क्रमांक : 65
वय : 48 लिंग : महिला
छायाचित्र उपलब्ध

412 SWH8559965
नाव : दत्ता गाढे
वडिलांचे नाव: उत्तम गाढे
घर क्रमांक : 65
वय : 24 लिंग : पुरुष
छायाचित्र उपलब्ध

413 LCQ1857028
नाव : बाबु कोन्डींबा वाघमारे
वडिलांचे नाव: कोन्डींबा वाघमारे
घर क्रमांक : 66
वय : 51 लिंग : पुरुष
छायाचित्र उपलब्ध

414 SWH7219181
नाव : छाया बाबु वाघमारे
पतीचे नाव: बाबु वाघमारे
घर क्रमांक : 66
वय : 40 लिंग : महिला
छायाचित्र उपलब्ध

415 SWH7219215
नाव : विकास वाघमारे
वडिलांचे नाव: विकास वाघमारे
घर क्रमांक : 66
वय : 36 लिंग : पुरुष
छायाचित्र उपलब्ध

416 SWH7219199
नाव : प्रदीप बाबु वाघमारे
वडिलांचे नाव: बाबु वाघमारे
घर क्रमांक : 66
वय : 34 लिंग : पुरुष
छायाचित्र उपलब्ध

417 SWH7219223
नाव : बाबु अक्षय वाघमारे
वडिलांचे नाव: अक्षय वाघमारे
घर क्रमांक : 66
वय : 31 लिंग : पुरुष
छायाचित्र उपलब्ध

418 SWH7524739
नाव : सुरेखा वसंत येमे
पतीचे नाव: वसंत येमे
घर क्रमांक : 66
वय : 45 लिंग : महिला
छायाचित्र उपलब्ध

419 LCQ1103845
नाव : मुंजाजी नारायण भंडारे
वडिलांचे नाव: नारायण भंडारे
घर क्रमांक : 67
वय : 66 लिंग : पुरुष
छायाचित्र उपलब्ध

420 LCQ1104793
नाव : चंद्रकलाबाई मुंजाजी भंडारे
पतीचे नाव: मुंजाजी भंडारे
घर क्रमांक : 67
वय : 64 लिंग : महिला
छायाचित्र उपलब्ध

421 LCQ1135045
नाव : रूक्मीन विठ्ठलराव भंडारे
पतीचे नाव: विठ्ठलराव भंडारे
घर क्रमांक : 67
वय : 76 लिंग : महिला
छायाचित्र उपलब्ध

422 LCQ1103837
नाव : रामकिशन नारायण भंडारे
वडिलांचे नाव: नारायण भंडारे
घर क्रमांक : 67
वय : 56 लिंग : पुरुष
छायाचित्र उपलब्ध

423 LCQ1103878
नाव : मिनाबाई रामकिशन भंडारे
पतीचे नाव: रामकिशन भंडारे
घर क्रमांक : 67
वय : 54 लिंग : महिला
छायाचित्र उपलब्ध

424 SWH7421845
नाव : दिपक रामकिशन भंडारे
वडिलांचे नाव: रामकिशन भंडारे
घर क्रमांक : 67
वय : 28 लिंग : पुरुष
छायाचित्र उपलब्ध

425 SWH8630121
नाव : अरुणा दिपक भंडारे
पतीचे नाव: दिपक भंडारे
घर क्रमांक : 67
वय : 22 लिंग : महिला
छायाचित्र उपलब्ध

426 LCQ1103084
नाव : भोजराव नारायण भंडारे
वडिलांचे नाव: नारायण भंडारे
घर क्रमांक : 68
वय : 64 लिंग : पुरुष
छायाचित्र उपलब्ध

427 LCQ1103720
नाव : सारजाबाई भोजराव भंडारे
पतीचे नाव: भोजराव भंडारे
घर क्रमांक : 68
वय : 62 लिंग : महिला
छायाचित्र उपलब्ध

428 SWH7421795
नाव : गजानन भोजराव भंडारे
वडिलांचे नाव: भोजराव भंडारे
घर क्रमांक : 68
वय : 29 लिंग : पुरुष
छायाचित्र उपलब्ध

429 SWH8542011
नाव : विकास भंडारे
वडिलांचे नाव: भोजराव भंडारे
घर क्रमांक : 68
वय : 27 लिंग : पुरुष
छायाचित्र उपलब्ध

430 SWH8410045
नाव : शीतल भंडारे
पतीचे नाव: गजानन
घर क्रमांक : 68
वय : 25 लिंग : महिला
छायाचित्र उपलब्ध

431 SWH8542029
नाव : मेघा भंडारे
इतर: भोजराव भंडारे
घर क्रमांक : 68
वय : 25 लिंग : महिला
छायाचित्र उपलब्ध

432 SWH8560013
नाव : पूजा इचनर
पतीचे नाव: राजू इचनर
घर क्रमांक : 68
वय : 29 लिंग : महिला
छायाचित्र उपलब्ध

433 SWH1346642
नाव : तुळशीदास मुंजाजी गाडे
वडिलांचे नाव: मुंजाजी गाडे
घर क्रमांक : 70
वय : 37 लिंग : पुरुष
छायाचित्र उपलब्ध

434 SWH7219090
नाव : शितल शंकर गाडे
पतीचे नाव: शंकर गाडे
घर क्रमांक : 70
वय : 31 लिंग : महिला
छायाचित्र उपलब्ध

435 LCQ1858356
नाव : मुंजाजी व्यंकटराव गाढे
वडिलांचे नाव: व्यंकटराव गाढे
घर क्रमांक : 70
वय : 68 लिंग : पुरुष
छायाचित्र उपलब्ध

436 LCQ1136134
नाव : द्वारकाबाई मुंजाजी गाढे
पतीचे नाव: मुंजाजी गाढे
घर क्रमांक : 70
वय : 60 लिंग : महिला
छायाचित्र उपलब्ध

437 SWH6650287
नाव : शंकर मुंजाजी गाढे
वडिलांचे नाव: मुंजाजी गाढे
घर क्रमांक : 70
वय : 41 लिंग : पुरुष
छायाचित्र उपलब्ध

438 LCQ1102615
नाव : मोरेश्वर सखाराम गाडे
वडिलांचे नाव: सखाराम गाडे
घर क्रमांक : 71
वय : 36 लिंग : पुरुष
छायाचित्र उपलब्ध

439 LCQ1104165
नाव : सखाराम नारायण गाढे
वडिलांचे नाव: नारायण गाढे
घर क्रमांक : 71
वय : 73 लिंग : पुरुष
छायाचित्र उपलब्ध

440 LCQ1104785
नाव : मुकताबाई सखाराम गाढे
पतीचे नाव: सखाराम गाढे
घर क्रमांक : 71
वय : 67 लिंग : महिला
छायाचित्र उपलब्ध

441 SWH6874796
नाव : कुंता अंकुश गाढे
पतीचे नाव: अंकुश गाढे
घर क्रमांक : 71
वय : 32 लिंग : महिला
छायाचित्र उपलब्ध

442 SWH7421746
नाव : भाग्यश्री मोरेश्वर गाढे
पतीचे नाव: मोरेश्वर गाढे
घर क्रमांक : 71
वय : 28 लिंग : महिला
छायाचित्र उपलब्ध

443 SWH7050297
नाव : बालीका लक्ष्मण शेळके
पतीचे नाव: लक्ष्मण शेळके
घर क्रमांक : 72
वय : 29 लिंग : महिला
छायाचित्र उपलब्ध

444 LCQ1136647
नाव : सोनबा राम शेळके
वडिलांचे नाव: राम शेळके
घर क्रमांक : 72
वय : 67 लिंग : पुरुष
छायाचित्र उपलब्ध

445 LCQ1136662
नाव : सत्यभामा सोनबा शेळके
पतीचे नाव: सोनबा शेळके
घर क्रमांक : 72
वय : 63 लिंग : महिला
छायाचित्र उपलब्ध

446 SWH7600208
नाव : विद्याधर ज्ञानोबा गाडे
वडिलांचे नाव: ज्ञानोबा गाडे
घर क्रमांक : 73
वय : 27 लिंग : पुरुष
छायाचित्र उपलब्ध

447 LCQ1102813
नाव : ज्ञानोबा नारायण गाढे
वडिलांचे नाव: नारायण गाढे
घर क्रमांक : 73
वय : 63 लिंग : पुरुष
छायाचित्र उपलब्ध

448 LCQ1136001
नाव : संताबाई ज्ञानोबा गाढे
पतीचे नाव: ज्ञानोबा गाढे
घर क्रमांक : 73
वय : 61 लिंग : महिला
छायाचित्र उपलब्ध

449 LCQ1134501
नाव : किशन धोडींबा शेळके
वडिलांचे नाव: धोडींबा शेळके
घर क्रमांक : 74
वय : 81 लिंग : पुरुष
छायाचित्र उपलब्ध

450 LCQ1136712
नाव : गीताबाई किशन शेळके
पतीचे नाव: किशन शेळके
घर क्रमांक : 74
वय : 73 लिंग : महिला
छायाचित्र उपलब्ध

451 LCQ1103159
नाव : गंगाधर किशन शेळके
वडिलांचे नाव: किशन शेळके
घर क्रमांक : 74
वय : 53 लिंग : पुरुष
छायाचित्र उपलब्ध

452 LCQ1104025
नाव : ललीता गंगाधर शेळके
पतीचे नाव: गंगाधर शेळके
घर क्रमांक : 74
वय : 50 लिंग : महिला
छायाचित्र उपलब्ध

453 LCQ1102912
नाव : मुरलीधर किशनराव शेळके
वडिलांचे नाव: किशनराव शेळके
घर क्रमांक : 74
वय : 48 लिंग : पुरुष
छायाचित्र उपलब्ध

454 LCQ1102904
नाव : सुरवंता मुरलीधर शेळके
पतीचे नाव: मुरलीधर शेळके
घर क्रमांक : 74
वय : 43 लिंग : महिला
छायाचित्र उपलब्ध

455 SWH7381742
नाव : अविनाश गंगाधर शेळके
वडिलांचे नाव: गंगाधर शेळके
घर क्रमांक : 74
वय : 29 लिंग : पुरुष
छायाचित्र उपलब्ध

456 SWH8542565
नाव : आकाश शेळके
वडिलांचे नाव: गंगाधर शेळके
घर क्रमांक : 74
वय : 27 लिंग : पुरुष
छायाचित्र उपलब्ध

457 SWH8656845
नाव : खंडेराव मुरलीधर शेळके
वडिलांचे नाव: मुरलीधर शेळके
घर क्रमांक : 74
वय : 22 लिंग : पुरुष
छायाचित्र उपलब्ध

458 LCQ1104363
नाव : चंद्रभागा गोविंद ताडकुले
पतीचे नाव: गोविंद ताडकुले
घर क्रमांक : 76
वय : 93 लिंग : महिला
छायाचित्र उपलब्ध

459 LCQ1104074
नाव : पांडुरंग गोविंद ताडकुले
वडिलांचे नाव: गोविंद ताडकुले
घर क्रमांक : 76
वय : 74 लिंग : पुरुष
छायाचित्र उपलब्ध

460 LCQ1104371
नाव : शशीकला पांडुरंग ताडकुले
पतीचे नाव: पांडुरंग ताडकुले
घर क्रमांक : 76
वय : 71 लिंग : महिला
छायाचित्र उपलब्ध

461 LCQ1102979
नाव : गंगाधर गोविंद ताडकुले
वडिलांचे नाव: गोविंद ताडकुले
घर क्रमांक : 76
वय : 54 लिंग : पुरुष
छायाचित्र उपलब्ध

462 LCQ1104322
नाव : सरस्वती गंगाधर ताडकुले
पतीचे नाव: गंगाधर ताडकुले
घर क्रमांक : 76
वय : 49 लिंग : महिला
छायाचित्र उपलब्ध

463 LCQ1102862
नाव : गोविंद पांडुरंग ताडकुले
वडिलांचे नाव: पांडुरंग ताडकुले
घर क्रमांक : 76
वय : 42 लिंग : पुरुष
छायाचित्र उपलब्ध

464 SWH6874788
नाव : धोंडीबा पांडुरंग ताडकुले
वडिलांचे नाव: पांडुरंग ताडकुले
घर क्रमांक : 76
वय : 31 लिंग : पुरुष
छायाचित्र उपलब्ध

465 SWH6874523
नाव : ज्योती गोवींद ताडकुले
पतीचे नाव: गोवींद ताडकुले
घर क्रमांक : 76
वय : 31 लिंग : महिला
छायाचित्र उपलब्ध

466 SWH7381726
नाव : चक्रधर गंगाधर ताडकुले
वडिलांचे नाव: गंगाधर ताडकुले
घर क्रमांक : 76
वय : 28 लिंग : पुरुष
छायाचित्र उपलब्ध

467 SWH8425456
नाव : विद्याधर ताडकुळे
आईचे नाव: सरस्वती
घर क्रमांक : 76
वय : 27 लिंग : पुरुष
छायाचित्र उपलब्ध

468 LCQ1104934
नाव : मारोती शेळके
वडिलांचे नाव: रामा शेळके
घर क्रमांक : 78
वय : 69 लिंग : पुरुष
छायाचित्र उपलब्ध

469 LCQ1104967
नाव : चउत्राबाई शेळके
पतीचे नाव: मारोती शेळके
घर क्रमांक : 78
वय : 65 लिंग : महिला
छायाचित्र उपलब्ध

470 SWH6874556
नाव : राजेंद्र मारोती शेळके
वडिलांचे नाव: मारोती शेळके
घर क्रमांक : 78
वय : 36 लिंग : पुरुष
छायाचित्र उपलब्ध

471 SWH7095854
नाव : सुलोचना राजेंद्र शेळके
पतीचे नाव: राजेंद्र शेळके
घर क्रमांक : 78
वय : 29 लिंग : महिला
छायाचित्र उपलब्ध

472 SWH8507923
नाव : शीतल गुंडे
पतीचे नाव: संतोष
घर क्रमांक : 80
वय : 24 लिंग : महिला
छायाचित्र उपलब्ध

473 LCQ1134642
नाव : उमाजी घनशाम शेळके
वडिलांचे नाव: घनशाम शेळके
घर क्रमांक : 80
वय : 67 लिंग : पुरुष
छायाचित्र उपलब्ध

474 LCQ1135557
नाव : गीरजाबाई उमाजी शेळके
पतीचे नाव: उमाजी शेळके
घर क्रमांक : 80
वय : 54 लिंग : महिला
छायाचित्र उपलब्ध

475 SWH8065823
नाव : रेवता गंगाधर शेळके
पतीचे नाव: गंगाधर शेळके
घर क्रमांक : 80
वय : 54 लिंग : महिला
छायाचित्र उपलब्ध

476 SWH7095797
नाव : चांदोबा उमाजी शेळके
वडिलांचे नाव: उमाजी शेळके
घर क्रमांक : 80
वय : 30 लिंग : पुरुष
छायाचित्र उपलब्ध

477 LCQ1136704
नाव : शांताबाई पुरभाजी मिसे
पतीचे नाव: पुरभाजी मिसे
घर क्रमांक : 81
वय : 74 लिंग : महिला
छायाचित्र उपलब्ध

478 LCQ1104496
नाव : बालासाहेब पुरभाजी मिसे
वडिलांचे नाव: पुरभाजी मिसे
घर क्रमांक : 81
वय : 44 लिंग : पुरुष
छायाचित्र उपलब्ध

479 LCQ1104850
नाव : उज्वला नारायण मिसे
पतीचे नाव: नारायण मिसे
घर क्रमांक : 81
वय : 43 लिंग : महिला
छायाचित्र उपलब्ध

480 SWH6650295
नाव : वर्षाबाई बालासाहेब मिसे
पतीचे नाव: बालासाहेब मिसे
घर क्रमांक : 81
वय : 38 लिंग : महिला
छायाचित्र उपलब्ध

481 SWH6258784
नाव : चंद्रभगाबाई रखमाजी शेळके
पतीचे नाव: रखमाजी शेळके
घर क्रमांक : 81
वय : 63 लिंग : महिला
छायाचित्र उपलब्ध

482 SWH7524705
नाव : सुनीता रखमाजी शेळके
पतीचे नाव: रखमाजी शेळके
घर क्रमांक : 82
वय : 33 लिंग : महिला
छायाचित्र उपलब्ध

483 SWH8418360
नाव : सुनील डेपाळे
वडिलांचे नाव: सूर्यकांत
घर क्रमांक : 83
वय : 25 लिंग : पुरुष
छायाचित्र उपलब्ध

484 LCQ1134477
नाव : संताबाई गिरजाजी शेळके
पतीचे नाव: गिरजाजी शेळके
घर क्रमांक : 83
वय : 68 लिंग : महिला
छायाचित्र उपलब्ध

485 LCQ1102466
नाव : रामचंद्र गिरजाजी शेळके
वडिलांचे नाव: गिरजाजी शेळके
घर क्रमांक : 83
वय : 43 लिंग : पुरुष
छायाचित्र उपलब्ध

486 SWH6874614
नाव : सत्यभामा रामचंद्र शेळके
पतीचे नाव: रामचंद्र शेळके
घर क्रमांक : 83
वय : 40 लिंग : महिला
छायाचित्र उपलब्ध

487 SWH6650303
नाव : आनंद गिरजाजी शेळके
वडिलांचे नाव: गिरजाजी शेळके
घर क्रमांक : 83
वय : 37 लिंग : पुरुष
छायाचित्र उपलब्ध

488 LCQ1858471
नाव : देविदास संभाजी गाडे
वडिलांचे नाव: संभाजी गाडे
घर क्रमांक : 84
वय : 36 लिंग : पुरुष
छायाचित्र उपलब्ध

489 LCQ1103977
नाव : राधाबाई संभाजी गाढे
पतीचे नाव: संभाजी गाढे
घर क्रमांक : 84
वय : 63 लिंग : महिला
छायाचित्र उपलब्ध

490 LCQ1104801
नाव : जानकाबाई काशीनाथ गाढे
पतीचे नाव: काशीनाथ गाढे
घर क्रमांक : 85
वय : 73 लिंग : महिला
छायाचित्र उपलब्ध

491 LCQ1104868
नाव : धोडाबाई मारेती गाढे
पतीचे नाव: मारेती गाढे
घर क्रमांक : 86
वय : 83 लिंग : महिला
छायाचित्र उपलब्ध

492 SWH0466389
नाव : तुळशीराम मारेती गाढे
वडिलांचे नाव: मारेती गाढे
घर क्रमांक : 86
वय : 67 लिंग : पुरुष
छायाचित्र उपलब्ध

493 SWH6874325
नाव : रवीकांत तुळशीराम गाढे
वडिलांचे नाव: तुळशीराम गाढे
घर क्रमांक : 86
वय : 38 लिंग : पुरुष
छायाचित्र उपलब्ध

494 LCQ1102656
नाव : गंगाधर घनशाम शेळके
वडिलांचे नाव: घनशाम शेळके
घर क्रमांक : 86
वय : 68 लिंग : पुरुष
छायाचित्र उपलब्ध

495 SWH7600232
नाव : ओंकार कृष्णा गाडे
वडिलांचे नाव: कृष्णा गाडे
घर क्रमांक : 87
वय : 27 लिंग : पुरुष
छायाचित्र उपलब्ध

496 LCQ1857358
नाव : विश्वनाथ सटवाजी गाढे
वडिलांचे नाव: सटवाजी गाढे
घर क्रमांक : 87
वय : 81 लिंग : पुरुष
छायाचित्र उपलब्ध

497 LCQ1135680
नाव : सरस्वती विश्वनाथ गाढे
पतीचे नाव: विश्वनाथ गाढे
घर क्रमांक : 87
वय : 73 लिंग : महिला
छायाचित्र उपलब्ध

498 LCQ1858604
नाव : जयत विश्वनाथ गाढे
वडिलांचे नाव: विश्वनाथ गाढे
घर क्रमांक : 87
वय : 59 लिंग : पुरुष
छायाचित्र उपलब्ध

499 LCQ1104280
नाव : किशन विश्वनाथ गाढे
वडिलांचे नाव: विश्वनाथ गाढे
घर क्रमांक : 87
वय : 59 लिंग : पुरुष
छायाचित्र उपलब्ध

500 SWH8445587
नाव : अनिकेत गाढे
वडिलांचे नाव: जयंतराव गाढे
घर क्रमांक : 87
वय : 26 लिंग : पुरुष
छायाचित्र उपलब्ध

501 SWH8445397
नाव : अभिजीत गाढे
वडिलांचे नाव: किशन
घर क्रमांक : 87
वय : 24 लिंग : पुरुष
छायाचित्र उपलब्ध

502 LCQ1858729
नाव : अनुराधा किसन गाठे
पतीचे नाव: किसन गाठे
घर क्रमांक : 87
वय : 50 लिंग : महिला
छायाचित्र उपलब्ध

503 LCQ1858737
नाव : आशा जयंत गाठे
पतीचे नाव: जयंत गाठे
घर क्रमांक : 87
वय : 48 लिंग : महिला
छायाचित्र उपलब्ध

504 SWH0466400
नाव : पद्मीनबाई सुभाष साळवे
पतीचे नाव: सुभाष साळवे
घर क्रमांक : 88
वय : 58 लिंग : महिला
छायाचित्र उपलब्ध

505 LCQ1858109
नाव : संतोष सुभाष साळवे
वडिलांचे नाव: सुभाष साळवे
घर क्रमांक : 88
वय : 42 लिंग : पुरुष
छायाचित्र उपलब्ध

506 LCQ1104611
नाव : पार्वतीबाई नागोराव गाढे
पतीचे नाव: नागोराव गाढे
घर क्रमांक : 89
वय : 61 लिंग : महिला
छायाचित्र उपलब्ध

507 LCQ1858745
नाव : गोविंद नागोराव गाढे
वडिलांचे नाव: नागोराव गाढे
घर क्रमांक : 89
वय : 55 लिंग : पुरुष
छायाचित्र उपलब्ध

508 LCQ1136670
नाव : मनोहर नागोराव गाढे
वडिलांचे नाव: नागोराव गाढे
घर क्रमांक : 89
वय : 49 लिंग : पुरुष
छायाचित्र उपलब्ध

509 LCQ1858752
नाव : सुवर्णाबाई गोविदराव गाढे
पतीचे नाव: गोविदराव गाढे
घर क्रमांक : 89
वय : 49 लिंग : महिला
छायाचित्र उपलब्ध

510 SWH8630253
नाव : प्रतिक्षा मनोहर गाढे
वडिलांचे नाव: मनोहर गाढे
घर क्रमांक : 89
वय : 22 लिंग : महिला
छायाचित्र उपलब्ध

511 LCQ1135268
नाव : लक्ष्मीबाई घनशाम शेळके
पतीचे नाव: घनशाम शेळके
घर क्रमांक : 89
वय : 86 लिंग : महिला
छायाचित्र उपलब्ध

512 LCQ1102748
नाव : रघुनाथ गणपती शेळके
वडिलांचे नाव: गणपती शेळके
घर क्रमांक : 91
वय : 78 लिंग : पुरुष
छायाचित्र उपलब्ध

513 LCQ1104702
नाव : पंढरी रघुनाथ शेळके
वडिलांचे नाव: रघुनाथ शेळके
घर क्रमांक : 91
वय : 52 लिंग : पुरुष
छायाचित्र उपलब्ध

514 LCQ1104694
नाव : ललीता पंढरी शेळके
पतीचे नाव: पंढरी शेळके
घर क्रमांक : 91
वय : 49 लिंग : महिला
छायाचित्र उपलब्ध

515 LCQ1103373
नाव : भिमराव रघुनाथ शेळके
वडिलांचे नाव: रघुनाथ शेळके
घर क्रमांक : 91
वय : 42 लिंग : पुरुष
छायाचित्र उपलब्ध

516 SWH8541047
नाव : गणेश शेळके
वडिलांचे नाव: पंढरी शेळके
घर क्रमांक : 91
वय : 23 लिंग : पुरुष
छायाचित्र उपलब्ध

517 SWH8526790
नाव : माऊली वाघमारे
आईचे नाव: अनुसया
घर क्रमांक : 92
वय : 22 लिंग : पुरुष
छायाचित्र उपलब्ध

518 LCQ1103647
नाव : संभा नागोराव डोंगरे
वडिलांचे नाव: नागोराव डोंगरे
घर क्रमांक : 93
वय : 88 लिंग : पुरुष
छायाचित्र उपलब्ध

519 SWH6650311
नाव : द्रोपदी संभा डोंगरे
पतीचे नाव: संभा डोंगरे
घर क्रमांक : 93
वय : 82 लिंग : महिला
छायाचित्र उपलब्ध

520 LCQ1857374
नाव : त्र्यंबक संभा डोंगरे
वडिलांचे नाव: संभा डोंगरे
घर क्रमांक : 93
वय : 68 लिंग : पुरुष
छायाचित्र उपलब्ध

521 SWH6650329
नाव : नागनाथ संभाजी डोंगरे
वडिलांचे नाव: संभाजी डोंगरे
घर क्रमांक : 93
वय : 44 लिंग : पुरुष
छायाचित्र उपलब्ध

522 SWH8620593
नाव : योगेश डोंगरे
वडिलांचे नाव: नागनाथ डोंगरे
घर क्रमांक : 93
वय : 22 लिंग : पुरुष
छायाचित्र उपलब्ध

523 LCQ1134527
नाव : बालासाहेब निंवृत्ती सपुरे
वडिलांचे नाव: निंवृत्ती सपुरे
घर क्रमांक : 97
वय : 64 लिंग : पुरुष
छायाचित्र उपलब्ध

524 LCQ1134428
नाव : मुन्जाजी निवृत्ती सपुरे
वडिलांचे नाव: निवृत्ती सपुरे
घर क्रमांक : 97
वय : 60 लिंग : पुरुष
छायाचित्र उपलब्ध

525 LCQ1104249
नाव : कलावती बालासाहेब सपुरे
पतीचे नाव: बालासाहेब सपुरे
घर क्रमांक : 97
वय : 59 लिंग : महिला
छायाचित्र उपलब्ध

526 LCQ1135748
नाव : कमलाबाई मुन्जाजी सपुरे
पतीचे नाव: मुन्जाजी सपुरे
घर क्रमांक : 97
वय : 59 लिंग : महिला
छायाचित्र उपलब्ध

527 SWH6650352
नाव : रामेश्वर बालाजी सपुरे
वडिलांचे नाव: बालाजी सपुरे
घर क्रमांक : 97
वय : 34 लिंग : पुरुष
छायाचित्र उपलब्ध

528 SWH6874531
नाव : सुमित्रा दिनेश सपुरे
पतीचे नाव: दिनेश सपुरे
घर क्रमांक : 97
वय : 32 लिंग : महिला
छायाचित्र उपलब्ध

529 SWH7381775
नाव : संजय मुंजाजी सपुरे
वडिलांचे नाव: मुंजाजी सपुरे
घर क्रमांक : 97
वय : 29 लिंग : पुरुष
छायाचित्र उपलब्ध

530 SWH6650337
नाव : मच्छिंदर संभा डोंगरे
वडिलांचे नाव: संभा डोंगरे
घर क्रमांक : 138
वय : 36 लिंग : पुरुष
छायाचित्र उपलब्ध

531 SWH6874705
नाव : महादेव त्रिंबक डोंगरे
वडिलांचे नाव: त्रिंबक डोंगरे
घर क्रमांक : 251
वय : 42 लिंग : पुरुष
छायाचित्र उपलब्ध

532 SWH6874713
नाव : प्रमेश्वर त्रिंबक डोंगरे
वडिलांचे नाव: त्रिंबक डोंगरे
घर क्रमांक : 431
वय : 34 लिंग : पुरुष
छायाचित्र उपलब्ध

533 SWH8682445
नाव : अविष्कार शरद येमे
वडिलांचे नाव: शरद येमे
घर क्रमांक : एस/ओ शरद येमे
वय : 23 लिंग : पुरुष
छायाचित्र उपलब्ध

534 SWH8687907
नाव : विजयकुमार साळवे
वडिलांचे नाव: पंढरीनाथ साळवे
घर क्रमांक : 59
वय : 34 लिंग : पुरुष
छायाचित्र उपलब्ध

535 SWH8688418
नाव : वंदना साळवे
पतीचे नाव: बालासाहेब साळवे
घर क्रमांक : 59
वय : 40 लिंग : महिला
छायाचित्र उपलब्ध

536 SWH8688434
नाव : रेखा साळवे
पतीचे नाव: प्रकाश साळवे
घर क्रमांक : 59
वय : 40 लिंग : महिला
छायाचित्र उपलब्ध

537 SWH8696759
नाव : साधना दयाळ
पतीचे नाव: हनुमान दयाळ
घर क्रमांक : 30
वय : 28 लिंग : महिला
छायाचित्र उपलब्ध

538 SWH8728073
नाव : राजश्री साळवे
पतीचे नाव: विजय साळवे
घर क्रमांक : 59
वय : 32 लिंग : महिला
छायाचित्र उपलब्ध

539 SWH8747941
नाव : नागेश्री गाढे
पतीचे नाव: विश्वंभर गाढे
घर क्रमांक : 68
वय : 26 लिंग : महिला
छायाचित्र उपलब्ध

540 SWH8757122
नाव : प्रिया साळवे
पतीचे नाव: पांडुरंग साळवे
घर क्रमांक : 58
वय : 30 लिंग : महिला
छायाचित्र उपलब्ध

541 SWH8757106
नाव : शितल साळवे
पतीचे नाव: प्रदिप साळवे
घर क्रमांक : 50
वय : 31 लिंग : महिला
छायाचित्र उपलब्ध

542 SWH8760035
नाव : ज्ञानेश्वर मच्छिंद्र डोंगरे
वडिलांचे नाव: मच्छिंद्र डोंगरे
घर क्रमांक : 1
वय : 23 लिंग : पुरुष
छायाचित्र उपलब्ध

543 SWH8766214
नाव : महादवी वाघमारे
वडिलांचे नाव: हरीभाऊ वाघमारे
घर क्रमांक : 60
वय : 21 लिंग : महिला
छायाचित्र उपलब्ध

544 SWH8777195
नाव : ओमकार सपुरे
वडिलांचे नाव: पाराजी सपुरे
घर क्रमांक : 41
वय : 20 लिंग : पुरुष
छायाचित्र उपलब्ध

545 SWH8780066
नाव : अंकिता सपुरे
पतीचे नाव: रामेश्वर सपुरे
घर क्रमांक : 00
वय : 24 लिंग : महिला
छायाचित्र उपलब्ध

546 SWH8787517
नाव : आकृती गाढे
पतीचे नाव: ओंकार गाढे
घर क्रमांक : 87
वय : 24 लिंग : महिला
छायाचित्र उपलब्ध

547 SWH8795890
नाव : सीमा साळवे
पतीचे नाव: संतोष साळवे
घर क्रमांक : 88
वय : 35 लिंग : महिला
छायाचित्र उपलब्ध

548 SWH8861007
नाव : शंतनू भंडारे
आईचे नाव: जनाबाई भंडारे
घर क्रमांक : 1
वय : 20 लिंग : पुरुष
छायाचित्र उपलब्ध

549 SWH8861387
नाव : नागेश शेळके
वडिलांचे नाव: भीमराव शेळके
घर क्रमांक : भालकुडकी
वय : 21 लिंग : पुरुष
छायाचित्र उपलब्ध

550 SWH8866063
नाव : अनिता दयाळ
पतीचे नाव: अनिश दयाळ
घर क्रमांक : 01
वय : 29 लिंग : महिला
छायाचित्र उपलब्ध

551 SWH8866469
नाव : नागेश दयाळ
वडिलांचे नाव: श्यामराव दयाळ
घर क्रमांक : 25
वय : 21 लिंग : पुरुष
छायाचित्र उपलब्ध

552 SWH8866477
नाव : माधव दयाळ
वडिलांचे नाव: सखाराम दयाळ
घर क्रमांक : 25
वय : 25 लिंग : पुरुष
छायाचित्र उपलब्ध

553 SWH8867863
नाव : धनश्री दयाळ
वडिलांचे नाव: शामराव दयाळ
घर क्रमांक : 25
वय : 20 लिंग : महिला
छायाचित्र उपलब्ध

554 SWH8868788
नाव : प्रताप गाढे
वडिलांचे नाव: उत्तम गाढे
घर क्रमांक : 65
वय : 22 लिंग : पुरुष
छायाचित्र उपलब्ध

555 SWH8868804
नाव : पांडुरंग दयाळ
वडिलांचे नाव: केरबा दयाळ
घर क्रमांक : 19
वय : 25 लिंग : पुरुष
छायाचित्र उपलब्ध

556 SWH8872376
नाव : पूजा डेपाळे
पतीचे नाव: खंडेराव डेपाळे
घर क्रमांक : 33
वय : 22 लिंग : महिला
छायाचित्र उपलब्ध

557 SWH8886111
नाव : अश्विनी निळे
पतीचे नाव: विठ्ठल निळे
घर क्रमांक : 40
वय : 23 लिंग : महिला
छायाचित्र उपलब्ध

558 SWH8888331
नाव : दिपाली मिथुन वाघमारे
पतीचे नाव: मिथुन वाघमारे
घर क्रमांक : भालकुडकी
वय : 21 लिंग : महिला
छायाचित्र उपलब्ध

559 SWH8914962
नाव : पल्लवी संतोष गाढे
पतीचे नाव: संतोष गाढे
घर क्रमांक : 00
वय : 22 लिंग : महिला
छायाचित्र उपलब्ध

560 SWH8914970
नाव : सोनी नारायण भंडारे
पतीचे नाव: नारायण भंडारे
घर क्रमांक : 68
वय : 29 लिंग : महिला
छायाचित्र उपलब्ध

561 SWH8917973
नाव : विद्यासागर इचनर
वडिलांचे नाव: विठ्ठलराव इचनर
घर क्रमांक : 12
वय : 35 लिंग : पुरुष
छायाचित्र उपलब्ध

562 SWH8922841
नाव : मनीषा मुंजाजी गुंडले
आईचे नाव: कांताबाई गुंडले
घर क्रमांक : 57
वय : 31 लिंग : महिला
छायाचित्र उपलब्ध

563 SWH8925372
नाव : सिंधू दत्तात्रय गुंडले
पतीचे नाव: दत्तात्रय गुंडले
घर क्रमांक : 58
वय : 21 लिंग : महिला
छायाचित्र उपलब्ध

564 SWH8927832
नाव : आरती संतोष ढेपाळे
पतीचे नाव: संतोष ढेपाळे
घर क्रमांक : 35
वय : 20 लिंग : महिला
छायाचित्र उपलब्ध

565 SWH8931867
नाव : निकिता एकनाथ डेपाळे
आईचे नाव: गयाबाई डेपाळे
घर क्रमांक : 31
वय : 20 लिंग : महिला
छायाचित्र उपलब्ध

566 SWH8940256
नाव : गंगुबाई गोपीनाथ साळवे
इतर: मंजुलाबाई साळवे
घर क्रमांक : 59
वय : 79 लिंग : पुरुष
छायाचित्र उपलब्ध

567 SWH8987968
नाव : शंतनू शत्तम साळवे
वडिलांचे नाव: शत्तम साळवे
घर क्रमांक : 58
वय : 20 लिंग : पुरुष
छायाचित्र उपलब्ध

568 SWH8996522
नाव : कृष्णा नारायण मिसे
वडिलांचे नाव: नारायण मिसे
घर क्रमांक : na
वय : 23 लिंग : पुरुष
छायाचित्र उपलब्ध

569 SWH9002734
नाव : संकेत दत्ता साळवे
वडिलांचे नाव: दत्ता साळवे
घर क्रमांक : 1
वय : 23 लिंग : पुरुष
छायाचित्र उपलब्ध

570 SWH9002742
नाव : प्रांजली दत्ता साळवे
वडिलांचे नाव: दत्ता साळवे
घर क्रमांक : 1
वय : 21 लिंग : महिला
छायाचित्र उपलब्ध

571 SWH9003260
नाव : भागवत रामचंद्र शेळके
वडिलांचे नाव: रामचंद्र शेळके
घर क्रमांक : 52
वय : 20 लिंग : पुरुष
छायाचित्र उपलब्ध

572 SWH9004474
नाव : शिवनंदा माधव मिसे
पतीचे नाव: माधव मिसे
घर क्रमांक : 1
वय : 21 लिंग : महिला
छायाचित्र उपलब्ध

573 SWH9005117
नाव : प्रतिक दत्ता साळवे
वडिलांचे नाव: दत्ता साळवे
घर क्रमांक : 55
वय : 25 लिंग : पुरुष
छायाचित्र उपलब्ध

574 SWH9007519
नाव : प्रणाली सतीश वडजे
पतीचे नाव: सतीश वडजे
घर क्रमांक : सेशन 1
वय : 22 लिंग : महिला
छायाचित्र उपलब्ध

575 SWH9011149
नाव : सारिका मुरलीधर शेळके
वडिलांचे नाव: मुरलीधर शेळके
घर क्रमांक : 83
वय : 21 लिंग : महिला
छायाचित्र उपलब्ध

576 SWH9016601
नाव : शुभम सखाराम माकणे
वडिलांचे नाव: सखाराम माकणे
घर क्रमांक : 39
वय : 20 लिंग : पुरुष
छायाचित्र उपलब्ध

577 SWH9017955
नाव : स्नेहल चक्रधर ताडकुले
पतीचे नाव: चक्रधर ताडकुले
घर क्रमांक : 76
वय : 22 लिंग : महिला
छायाचित्र उपलब्ध

578 SWH9019555
नाव : प्रतीक्षा प्रफुल्ल गाढे
पतीचे नाव: प्रफुल्ल गाढे
घर क्रमांक : 89
वय : 27 लिंग : महिला
छायाचित्र उपलब्ध

579 SWH9020207
नाव : मोहिनी धोंडीबा ताडकुले
पतीचे नाव: धोंडीबा ताडकुले
घर क्रमांक : 76
वय : 24 लिंग : महिला
छायाचित्र उपलब्ध

मतदारांचा सारांश

A) मतदारांची संख्या

		यादी प्रकार	यादी ओळख	मतदारांची संख्या			
				पुरुष	महिला	तृतिय पंथी	एकूण
1	मूळ यादी	मूळ यादी	विशेष सखोल पुनरिक्षण २०२६ च्या अंतर्गत तयार करण्यात आलेली प्रारूप मतदार यादी	312	267	0	579
				312	267	0	579

मतदार नोंदणी अधिकाऱ्याची स्वाक्षरी