मतदार यादी 2026 S13 महाराष्ट्र

विधानसभा मतदारसंघाचा क्रमांक , नाव व आरक्षण स्थिती : 97 - गंगाखेड (सर्वसाधारण)	यादी भाग क्रमांक : 353
ज्या लोकसभा मतदारसंघात अंतर्भुत आहे त्या लोकसभा मतदारसंघाचा क्रमांक व नाव आणि आरक्षण स्थिती : 17 - परभणी (सर्वसाधारण)	

1. पुनरीक्षणाचा तपशील

पुनरीक्षणाचे वर्ष	**2026**	**यादी ओळख** विशेष सखोल पुनरिक्षण २०२६ च्या अंतर्गत तयार करण्यात आलेली प्रारूप मतदार यादी
अहर्ता दिनांक	**01-10-2026**	
पुनरिक्षणाचा प्रकार	**विशेष सखोल पुनरिक्षण 2026**	
प्रसिद्धीचा दिनांक	**31-08-2026**	

2. भाग क्र. आणि मतदान क्षेत्राचा तपशील

भागामधील विभागांचा क्रमांक आणि नाव

1-कावलगांव

मूळ नगर किंवा गाव	: कावलगाव
पोलीस स्थानक	: चुडावा
तालुका	: पुर्णा
जिल्हा	: परभणी
पीन कोड	: 431511

3. मतदान केंद्राचा तपशील

मतदान केंद्राचा क्रमांक आणि नाव :	**मतदान केंद्राचा प्रकार (पुरुष/महिला/सर्वसाधारण)**	सर्वसाधारण
353 - कावलगांव **मतदान केंद्राचा पत्ता :** जिल्हा परिषद प्राथमिक शाळा, खोली क्र.१, कावलगांव	**या यादी भागातील सहायकारी मतदान केंद्रांची संख्या :**	0

4. मतदारांची संख्या

सुरुवातीचा अनुक्रमांक	**शेवटचा अनुक्रमांक**	**एकूण मतदार**			
		पुरुष	**महिला**	**तृतिय पंथी**	**एकूण**
1	851	457	394	0	851

मतदार नोंदणी अधिकाऱ्याची स्वाक्षरी

Nazri Naksha



Google Map View



Polling Station Building Front View



Polling Station Front View



Cad View

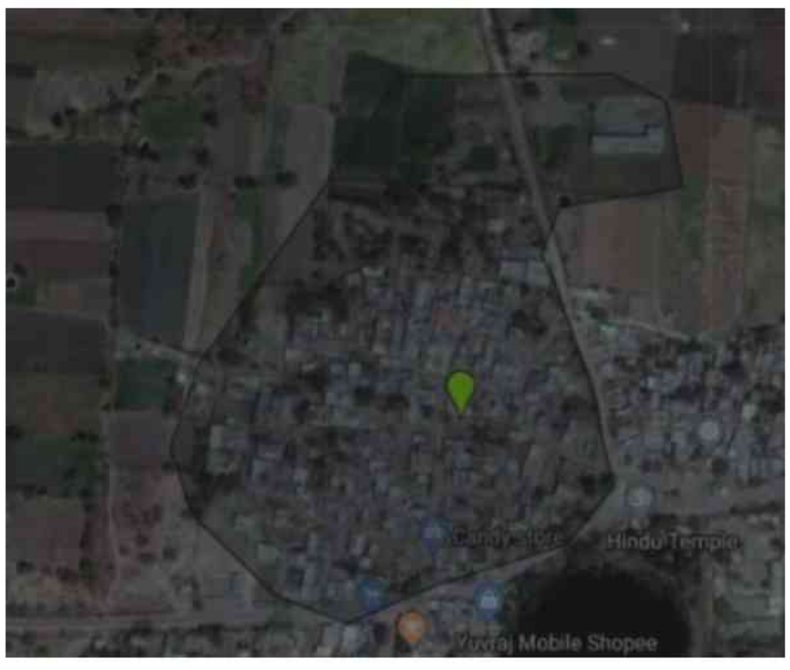

Key MAP View

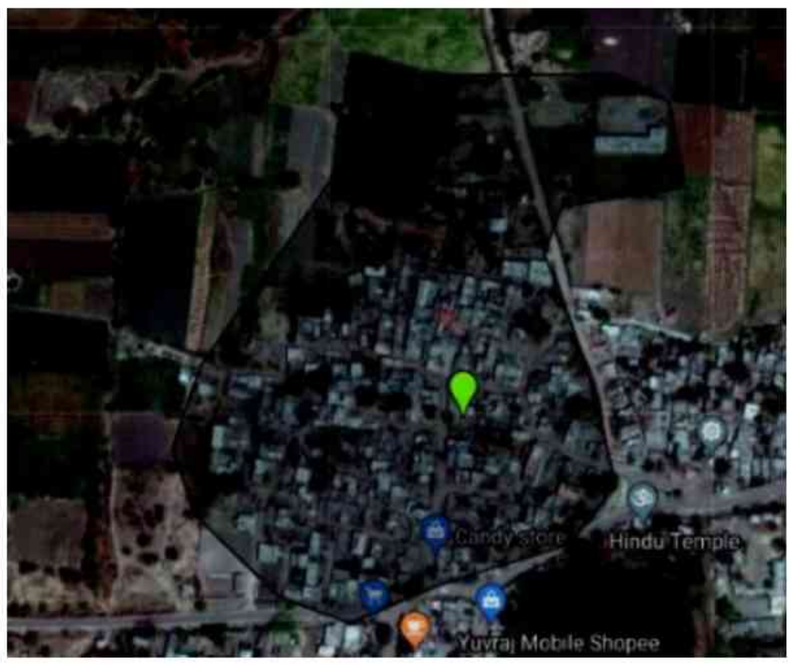

1
SWH6568091
नाव : शबाना युनुस बेगम
पतीचे नाव: युनुस शेख
घर क्रमांक :
वय : 42 लिंग : महिला
छायाचित्र उपलब्ध

2
SWH7496078
नाव : शिवहार खुशालअप्पा दमाने
वडिलांचे नाव: खुशालअप्पा दमाने
घर क्रमांक :
वय : 29 लिंग : पुरुष
छायाचित्र उपलब्ध

3
SWH7496060
नाव : मनोहर खुशालअप्पा दमाने
वडिलांचे नाव: खुशालअप्पा दमाने
घर क्रमांक :
वय : 28 लिंग : पुरुष
छायाचित्र उपलब्ध

4
SWH7555485
नाव : हनुमंत नागनाथ दमाणे
वडिलांचे नाव: नागनाथ दमाणे
घर क्रमांक :
वय : 28 लिंग : पुरुष
छायाचित्र उपलब्ध

5
SWH6568174
नाव : राणी ज्ञानेश्वर धवन
पतीचे नाव: ज्ञानेश्वर धवन
घर क्रमांक :
वय : 36 लिंग : महिला
छायाचित्र उपलब्ध

6
SWH8140519
नाव : गोदावरी रामराव मोरतळे
पतीचे नाव: रामराव मोरतळे
घर क्रमांक :
वय : 49 लिंग : महिला
छायाचित्र उपलब्ध

7
SWH6568067
नाव : सौ.पार्वती नामदेव पवार
पतीचे नाव: नामदेव पवार
घर क्रमांक :
वय : 33 लिंग : महिला
छायाचित्र उपलब्ध

8
LKW1791748
नाव : सुमित्रा गोविंद पिसाळ
पतीचे नाव: गोविंद पिसाळ
घर क्रमांक : 70
वय : 68 लिंग : महिला
छायाचित्र उपलब्ध

9
SWH7495989
नाव : अनिता विठ्ठलराव पिसाळ
पतीचे नाव: विठ्ठलराव पिसाळ
घर क्रमांक :
वय : 44 लिंग : महिला
छायाचित्र उपलब्ध

10
SWH6904874
नाव : प्रियांका किशन पिसाळ
पतीचे नाव: किशन पिसाळ
घर क्रमांक :
वय : 42 लिंग : महिला
छायाचित्र उपलब्ध

11
SWH6904916
नाव : अनुसया नामदेव पिसाळ
पतीचे नाव: नामदेव पिसाळ
घर क्रमांक :
वय : 42 लिंग : महिला
छायाचित्र उपलब्ध

12
SWH7154255
नाव : मानेजी किशन पिसाळ
वडिलांचे नाव: किशन पिसाळ
घर क्रमांक :
वय : 40 लिंग : पुरुष
छायाचित्र उपलब्ध

13
SWH7555477
नाव : संदिप धोंडीबा पिसाळ
वडिलांचे नाव: धोंडीबा पिसाळ
घर क्रमांक :
वय : 39 लिंग : पुरुष
छायाचित्र उपलब्ध

14
SWH6568653
नाव : अंकोष लक्ष्मण पिसाळ
वडिलांचे नाव: लक्ष्मण पिसाळ
घर क्रमांक :
वय : 38 लिंग : पुरुष
छायाचित्र उपलब्ध

15
SWH7154222
नाव : महानंदा खंडोजी पिसाळ
पतीचे नाव: खंडोजी पिसाळ
घर क्रमांक :
वय : 38 लिंग : महिला
छायाचित्र उपलब्ध

16
SWH7154230
नाव : लक्ष्मन किशन पिसाळ
वडिलांचे नाव: किशन पिसाळ
घर क्रमांक :
वय : 36 लिंग : पुरुष
छायाचित्र उपलब्ध

17
SWH6568265
नाव : देविदास गंगाधर पिसाळ
वडिलांचे नाव: गंगाधर पिसाळ
घर क्रमांक :
वय : 35 लिंग : पुरुष
छायाचित्र उपलब्ध

18
SWH6567945
नाव : संगीता बालाजी पिसाळ
पतीचे नाव: बालाजी पिसाळ
घर क्रमांक :
वय : 33 लिंग : महिला
छायाचित्र उपलब्ध

19
SWH6568042
नाव : कु.सविता हनुमंत पिसाळ
पतीचे नाव: हनुमंत पिसाळ
घर क्रमांक :
वय : 33 लिंग : महिला
छायाचित्र उपलब्ध

20
SWH6904817
नाव : देविदास निवृत्ती पिसाळ
वडिलांचे नाव: निवृत्ती पिसाळ
घर क्रमांक :
वय : 34 लिंग : पुरुष
छायाचित्र उपलब्ध

21
SWH6568620
नाव : सतीशकुमार पिसाळ
वडिलांचे नाव: शिवाजीराव पिसाळ
घर क्रमांक :
वय : 35 लिंग : पुरुष
छायाचित्र उपलब्ध

22
SWH6904213
नाव : अंगद मुंजाजी पिसाळ
वडिलांचे नाव: मुंजाजी पिसाळ
घर क्रमांक :
वय : 35 लिंग : पुरुष
छायाचित्र उपलब्ध

23
SWH7555527
नाव : रामकिशन गंगाधर पिसाळ
वडिलांचे नाव: गंगाधर पिसाळ
घर क्रमांक :
वय : 34 लिंग : पुरुष
छायाचित्र उपलब्ध

24
SWH7154271
नाव : गीता किशन पिसाळ
पतीचे नाव: किशन पिसाळ
घर क्रमांक :
वय : 33 लिंग : महिला
छायाचित्र उपलब्ध

25
SWH6904684
नाव : नवनाथ बालाजी पपिसाळ
वडिलांचे नाव: बालाजी पिसाळ
घर क्रमांक :
वय : 33 लिंग : पुरुष
छायाचित्र उपलब्ध

26
SWH6904841
नाव : जयवंत भिवाजी पिसाळ
वडिलांचे नाव: भिवाजी पिसाळ
घर क्रमांक :
वय : 33 लिंग : पुरुष
छायाचित्र उपलब्ध

27
SWH6904825
नाव : विष्णू मुंजाजी पिसाळ
वडिलांचे नाव: मुंजाजी पिसाळ
घर क्रमांक :
वय : 32 लिंग : पुरुष
छायाचित्र उपलब्ध

28
SWH6568588
नाव : उद्धव बालाजी पिसाळ
वडिलांचे नाव: बालाजी पिसाळ
घर क्रमांक :
वय : 31 लिंग : पुरुष
छायाचित्र उपलब्ध

29
SWH7154248
नाव : वैशाली लक्ष्मन पिसाळ
पतीचे नाव: लक्ष्मन पिसाळ
घर क्रमांक :
वय : 31 लिंग : महिला
छायाचित्र उपलब्ध

30
SWH6568513
नाव : पद्माकर गोविंदराव पिसाळ
वडिलांचे नाव: गोविंदराव पिसाळ
घर क्रमांक :
वय : 30 लिंग : पुरुष
छायाचित्र उपलब्ध

31 SWH6903306 नाव : महेबुब शेख लाल शेख वडिलांचे नाव: शेख लाल शेख घर क्रमांक : वय : 57 लिंग : पुरुष छायाचित्र उपलब्ध	32 SWH6982631 नाव : ईजास महेबुब शेख वडिलांचे नाव: महेबुब शेख घर क्रमांक : वय : 41 लिंग : पुरुष छायाचित्र उपलब्ध	33 SWH6568083 नाव : जरीना बी आयुब शेख पतीचे नाव: आयुब शेख घर क्रमांक : वय : 37 लिंग : महिला छायाचित्र उपलब्ध
34 SWH6568075 नाव : फरजाना युनुस शेख पतीचे नाव: युनुस शेख घर क्रमांक : वय : 36 लिंग : महिला छायाचित्र उपलब्ध	35 SWH6568430 नाव : लालमत युसुफ शेख वडिलांचे नाव: युसुफ शेख घर क्रमांक : वय : 35 लिंग : पुरुष छायाचित्र उपलब्ध	36 SWH6568257 नाव : नाजामत युसुफ शेख वडिलांचे नाव: युसुफ शेख घर क्रमांक : वय : 35 लिंग : पुरुष छायाचित्र उपलब्ध
37 SWH6568547 नाव : कृष्णाजी तुकाराम शेळके वडिलांचे नाव: तुकाराम शेळके घर क्रमांक : वय : 30 लिंग : पुरुष छायाचित्र उपलब्ध	38 SWH6568232 नाव : व्यंकटी शिवाजी वाघमारे वडिलांचे नाव: शिवाजी वाघमारे घर क्रमांक : वय : 35 लिंग : पुरुष छायाचित्र उपलब्ध	39 SWH6568224 नाव : गजानन शिवाजी वाघमारे वडिलांचे नाव: शिवाजी पिसाळ घर क्रमांक : वय : 34 लिंग : पुरुष छायाचित्र उपलब्ध
40 SWH6568687 नाव : ज्ञानेश्वर वाघमारे वडिलांचे नाव: शिवाजी वाघमारे घर क्रमांक : वय : 32 लिंग : पुरुष छायाचित्र उपलब्ध	41 SWH6568166 नाव : अनिता उमेश वाघमारे पतीचे नाव: उमेश वाघमारे घर क्रमांक : वय : 31 लिंग : महिला छायाचित्र उपलब्ध	42 SWH7555378 नाव : शिवाजी पिराजी वाघमारे वडिलांचे नाव: पिराजी वाघमारे घर क्रमांक : वय : 32 लिंग : पुरुष छायाचित्र उपलब्ध
43 SWH8478208 नाव : मंजुषा पिसाळ पतीचे नाव: शिवाजी पिसाळ घर क्रमांक : . वय : 34 लिंग : महिला छायाचित्र उपलब्ध	44 SWH8478141 नाव : पवन पिसाळ वडिलांचे नाव: परसराम पिसाळ घर क्रमांक : . वय : 23 लिंग : महिला छायाचित्र उपलब्ध	45 SWH8477911 नाव : शफ़ी सय्यद वडिलांचे नाव: महेबूब सय्यद घर क्रमांक : . वय : 27 लिंग : पुरुष छायाचित्र उपलब्ध
46 SWH8478182 नाव : दुर्गा वाघमारे पतीचे नाव: ज्ञानेश्वर वाघमारे घर क्रमांक : . वय : 23 लिंग : महिला छायाचित्र उपलब्ध	47 SWH8627226 नाव : शिवशंकर ज्ञानेश्वर वाघमारे आईचे नाव: सुनीता वाघमारे घर क्रमांक : गुरुदत्त नागर वय : 24 लिंग : पुरुष छायाचित्र उपलब्ध	48 SWH8627028 नाव : ओमकार ज्ञानेश्वर वाघमारे आईचे नाव: सुनीता वाघमारे घर क्रमांक : कावलगांव वय : 21 लिंग : पुरुष छायाचित्र उपलब्ध
49 SWH8251399 नाव : गोपाळ टोपाजी लुटे वडिलांचे नाव: टोपाजी लुटे घर क्रमांक : एमयू पोस्त कावलगांव वय : 31 लिंग : पुरुष छायाचित्र उपलब्ध	50 SWH7824220 नाव : मोनिका बिंगेवार पतीचे नाव: बालाप्रसाद बिंगेवार घर क्रमांक : बालाप्रसाद बिंगेवार वय : 28 लिंग : महिला छायाचित्र उपलब्ध	51 SWH8444465 नाव : प्रीती कावलगावकर पतीचे नाव: ऋषिकेश कावलगावकर घर क्रमांक : 01 वय : 26 लिंग : महिला छायाचित्र उपलब्ध
52 SWH6982151 नाव : इजाजाबी हुसेन शेख पतीचे नाव: हुसेन शेख घर क्रमांक : 1 वय : 58 लिंग : महिला छायाचित्र उपलब्ध	53 SWH6900997 नाव : चाँदपाशा शे. हमीद शे वडिलांचे नाव: हमीद शे घर क्रमांक : 2 वय : 47 लिंग : पुरुष छायाचित्र उपलब्ध	54 SWH6271118 नाव : फारूख शे. हमीद शेख वडिलांचे नाव: हमीद शेख घर क्रमांक : 2 वय : 57 लिंग : पुरुष छायाचित्र उपलब्ध
55 SWH6271126 नाव : हाजी हमीद शेख वडिलांचे नाव: हमीद शेख घर क्रमांक : 2 वय : 54 लिंग : पुरुष छायाचित्र उपलब्ध	56 SWH7224769 नाव : जयश्री सुभाष पिसाळ वडिलांचे नाव: सुभाष पिसाळ घर क्रमांक : 3 वय : 45 लिंग : महिला छायाचित्र उपलब्ध	57 LKW1791128 नाव : राधाबाई मोतीराम पिसाळ पतीचे नाव: मोतीराम पिसाळ घर क्रमांक : 3 वय : 44 लिंग : महिला छायाचित्र उपलब्ध
58 SWH7495930 नाव : तबब्सुम शेख पतीचे नाव: फेरोज शेख घर क्रमांक : 04 वय : 30 लिंग : महिला छायाचित्र उपलब्ध	59 SWH7225097 नाव : शेख शफी वडिलांचे नाव: शेख मुसा घर क्रमांक : 4 वय : 31 लिंग : पुरुष छायाचित्र उपलब्ध	60 SWH6271142 नाव : मनु हसन शेख वडिलांचे नाव: हसन शेख घर क्रमांक : 4 वय : 61 लिंग : पुरुष छायाचित्र उपलब्ध

61 SWH8139933
नाव : मुसा हसन शेख
वडिलांचे नाव: हसन शेख
घर क्रमांक : 4
वय : 59 लिंग : पुरुष
छायाचित्र उपलब्ध

62 SWH8139917
नाव : फरजानाबी शे.मुसा शेख
पतीचे नाव: मुसा शेख
घर क्रमांक : 4
वय : 56 लिंग : महिला
छायाचित्र उपलब्ध

63 SWH6036446
नाव : अहेमद चिनुमिया शेख
वडिलांचे नाव: चिनुमिया शेख
घर क्रमांक : 4
वय : 40 लिंग : पुरुष
छायाचित्र उपलब्ध

64 SWH6036495
नाव : रहिम मनु शेख
वडिलांचे नाव: मनु शेख
घर क्रमांक : 4
वय : 37 लिंग : पुरुष
छायाचित्र उपलब्ध

65 SWH6036438
नाव : शेख फ़िरोज़ शेख मूसा
वडिलांचे नाव: शे.मुसा शेख
घर क्रमांक : 4
वय : 33 लिंग : पुरुष
छायाचित्र उपलब्ध

66 SWH6982128
नाव : गणेश यशवंतराव पिसाळ
वडिलांचे नाव: यशवंता पिसाळ
घर क्रमांक : 5
वय : 46 लिंग : पुरुष
छायाचित्र उपलब्ध

67 SWH6901029
नाव : श्रीरंग यशवंतराव पिसाळ
वडिलांचे नाव: यशवंतराव पिसाळ
घर क्रमांक : 5
वय : 42 लिंग : पुरुष
छायाचित्र उपलब्ध

68 LKW1791318
नाव : रूखमीन श्रीरंग पिसाळ
पतीचे नाव: श्रीरंग पिसाळ
घर क्रमांक : 5
वय : 41 लिंग : महिला
छायाचित्र उपलब्ध

69 SWH7224876
नाव : लक्ष्मी देवानंद गोडबोले
पतीचे नाव: देवानंद गोडबोले
घर क्रमांक : 09
वय : 39 लिंग : महिला
छायाचित्र उपलब्ध

70 SWH0558950
नाव : अंबूबाई माणिक गोडबोले
पतीचे नाव: माणिक गोडबोले
घर क्रमांक : 9
वय : 56 लिंग : महिला
छायाचित्र उपलब्ध

71 LKW1804459
नाव : देवानंद नागराव गोडबोले
वडिलांचे नाव: नागोराव गोडबोले
घर क्रमांक : 9
वय : 42 लिंग : पुरुष
छायाचित्र उपलब्ध

72 LKW1802701
नाव : वासीम स. निजाम स
वडिलांचे नाव: निजाम स
घर क्रमांक : 13
वय : 51 लिंग : पुरुष
छायाचित्र उपलब्ध

73 SWH6271167
नाव : शहनाजाबी करीम सय्यद
वडिलांचे नाव: करीम सय्यद
घर क्रमांक : 13
वय : 52 लिंग : महिला
छायाचित्र उपलब्ध

74 SWH8139479
नाव : मथुराबाई शिवराम डाके
पतीचे नाव: शिवराम डाके
घर क्रमांक : 19
वय : 76 लिंग : महिला
छायाचित्र उपलब्ध

75 SWH6036453
नाव : नयुमखॉ अयुबखॉ पठाण
वडिलांचे नाव: अयुबखॉ पठाण
घर क्रमांक : 19
वय : 34 लिंग : पुरुष
छायाचित्र उपलब्ध

76 LKW1134147
नाव : तुकाराम भुजंगराव वाघमारे
वडिलांचे नाव: भुजंगराव वाघमारे
घर क्रमांक : 19
वय : 77 लिंग : पुरुष
छायाचित्र उपलब्ध

77 SWH8139990
नाव : विठ्ठल पिराजी वाघमारे
वडिलांचे नाव: पिराजी वाघमारे
घर क्रमांक : 19
वय : 68 लिंग : पुरुष
छायाचित्र उपलब्ध

78 SWH8140048
नाव : अनुसया विठ्ठल वाघमारे
पतीचे नाव: विठ्ठल वाघमारे
घर क्रमांक : 19
वय : 63 लिंग : महिला
छायाचित्र उपलब्ध

79 SWH8139487
नाव : गंगाबाई तुकाराम वाघमारे
पतीचे नाव: तुकाराम वाघमारे
घर क्रमांक : 19
वय : 61 लिंग : महिला
छायाचित्र उपलब्ध

80 SWH6271191
नाव : गंगाधर तुकाराम वाघमारे
वडिलांचे नाव: तुकाराम वाघमारे
घर क्रमांक : 19
वय : 52 लिंग : पुरुष
छायाचित्र उपलब्ध

81 LKW1791888
नाव : लक्ष्मी गंगाधर वाघमारे
पतीचे नाव: गंगाधर वाघमारे
घर क्रमांक : 19
वय : 48 लिंग : महिला
छायाचित्र उपलब्ध

82 SWH6901078
नाव : रामदास विठ्ठल वाघमारे
वडिलांचे नाव: विठ्ठल वाघमारे
घर क्रमांक : 19
वय : 36 लिंग : पुरुष
छायाचित्र उपलब्ध

83 SWH6271233
नाव : सोपान तुकाराम वाघमारे
वडिलांचे नाव: तुकाराम वाघमारे
घर क्रमांक : 19
वय : 35 लिंग : पुरुष
छायाचित्र उपलब्ध

84 SWH6901086
नाव : संगिता हरी वाघमारे
पतीचे नाव: हरी वाघमारे
घर क्रमांक : 19
वय : 35 लिंग : महिला
छायाचित्र उपलब्ध

85 LKW1811637
नाव : गुलाबचंद शिवराज रोडा
वडिलांचे नाव: शिवराज रोडा
घर क्रमांक : 24
वय : 62 लिंग : पुरुष
छायाचित्र उपलब्ध

86 SWH6271241
नाव : मनफुल गुलाबचंद रोडा
पतीचे नाव: गुलाबचंद रोडा
घर क्रमांक : 24
वय : 55 लिंग : महिला
छायाचित्र उपलब्ध

87 SWH7224983
नाव : विजय गुलाबचंद रोडा
वडिलांचे नाव: गुलाबचंद रोडा
घर क्रमांक : 24
वय : 30 लिंग : पुरुष
छायाचित्र उपलब्ध

88 SWH6271258
नाव : वर्षाबाई संजय वाघमारे
पतीचे नाव: संजय वाघमारे
घर क्रमांक : 24
वय : 44 लिंग : महिला
छायाचित्र उपलब्ध

89 LKW1812460
नाव : रमेश मारोतराव धवन
वडिलांचे नाव: मारोतराव धवन
घर क्रमांक : 27
वय : 45 लिंग : पुरुष
छायाचित्र उपलब्ध

90 SWH6901094
नाव : सविता रमेश धवन
पतीचे नाव: रमेश धवन
घर क्रमांक : 27
वय : 42 लिंग : महिला
छायाचित्र उपलब्ध

91 SWH0559019
नाव : शंकर मारोती कौसे
वडिलांचे नाव: मारोती कौसे
घर क्रमांक : 27
वय : 73 लिंग : पुरुष
छायाचित्र उपलब्ध

92 SWH0559027
नाव : पार्वती शंकर कौसे
पतीचे नाव: शंकर कौसे
घर क्रमांक : 27
वय : 68 लिंग : महिला
छायाचित्र उपलब्ध

93 LKW1791359
नाव : संगीता उत्तम कौसे
पतीचे नाव: उत्तम कौसे
घर क्रमांक : 27
वय : 41 लिंग : महिला
छायाचित्र उपलब्ध

94 LKW1790914
नाव : नारायण शंकर कौसे
वडिलांचे नाव: शंकरराव कौसे
घर क्रमांक : 27
वय : 40 लिंग : पुरुष
छायाचित्र उपलब्ध

95 LKW1792738
नाव : होनाजी रामराव धवन
वडिलांचे नाव: रामराव धवन
घर क्रमांक : 28
वय : 44 लिंग : पुरुष
छायाचित्र उपलब्ध

96 LKW1792704
नाव : हरिचंद्र रामराव धवन
वडिलांचे नाव: रामराव धवन
घर क्रमांक : 28
वय : 41 लिंग : पुरुष
छायाचित्र उपलब्ध

97 SWH6982623
नाव : कावेरी होनाजी धवन
पतीचे नाव: होनाजी धवन
घर क्रमांक : 28
वय : 38 लिंग : महिला
छायाचित्र उपलब्ध

98 SWH0559059
नाव : वच्छलाबाई ज्ञानोबा पवार
पतीचे नाव: ज्ञानोबा पवार
घर क्रमांक : 28
वय : 66 लिंग : महिला
छायाचित्र उपलब्ध

99 SWH8139883
नाव : शिवाजी ज्ञानोबा पवार
वडिलांचे नाव: ज्ञानोबा पवार
घर क्रमांक : 28
वय : 49 लिंग : पुरुष
छायाचित्र उपलब्ध

100 LKW1804962
नाव : नामदेव ज्ञानोबा पवार
वडिलांचे नाव: ज्ञानोबा पवार
घर क्रमांक : 28
वय : 46 लिंग : पुरुष
छायाचित्र उपलब्ध

101 LKW1803972
नाव : अहिल्याबाई शिवाजी पवार
पतीचे नाव: शिवाजी पवार
घर क्रमांक : 28
वय : 43 लिंग : महिला
छायाचित्र उपलब्ध

102 LKW1812544
नाव : नागोराव पाटील
वडिलांचे नाव: विठ्ठल पाटील
घर क्रमांक : 29
वय : 63 लिंग : पुरुष
छायाचित्र उपलब्ध

103 SWH8139503
नाव : सरस्वती पाटील
पतीचे नाव: नागोराव पाटील
घर क्रमांक : 29
वय : 53 लिंग : महिला
छायाचित्र उपलब्ध

104 SWH6271266
नाव : विठ्ठल नागोराव पाटील
वडिलांचे नाव: नागोराव पाटील
घर क्रमांक : 29
वय : 35 लिंग : पुरुष
छायाचित्र उपलब्ध

105 LKW1811736
नाव : अरूना कोंडीबा सोन टक्के
पतीचे नाव: कोंडीबा सोन टक्के
घर क्रमांक : 30
वय : 40 लिंग : महिला
छायाचित्र उपलब्ध

106 LKW1803063
नाव : कोडिंबा लालबा सोनटके
वडिलांचे नाव: लालबा सोनटके
घर क्रमांक : 30
वय : 46 लिंग : पुरुष
छायाचित्र उपलब्ध

107 SWH8354508
नाव : वैभव गजाननराव धवन धवन
वडिलांचे नाव: गजानन नानाराव धवन
घर क्रमांक : 30 कावलगाव
वय : 24 लिंग : पुरुष
छायाचित्र उपलब्ध

108 SWH6271175
नाव : तसलिम सय्यद वसिम
पतीचे नाव: वाशिम स
घर क्रमांक : 31
वय : 42 लिंग : महिला
छायाचित्र उपलब्ध

109 SWH6901136
नाव : सायराबी शे
पतीचे नाव: मन्नु शे
घर क्रमांक : 31
वय : 52 लिंग : महिला
छायाचित्र उपलब्ध

110 LKW1802735
नाव : अरेफा शे. हुसेन शे
पतीचे नाव: हुसेन शे
घर क्रमांक : 31
वय : 43 लिंग : महिला
छायाचित्र उपलब्ध

111 SWH8139511
नाव : फातमाबी शे.अंबीर शेअली
पतीचे नाव: शेख अबीर शेअली
घर क्रमांक : 31
वय : 86 लिंग : महिला
छायाचित्र उपलब्ध

112 LKW1802727
नाव : गौरीबी अ. जावेद अ
पतीचे नाव: जावेद अ
घर क्रमांक : 31 अ
वय : 52 लिंग : महिला
छायाचित्र उपलब्ध

113 LKW1791201
नाव : जावेद स. पाशा स
वडिलांचे नाव: पाशा स
घर क्रमांक : 31 अ
वय : 54 लिंग : पुरुष
छायाचित्र उपलब्ध

114 SWH8139537
नाव : यासीनबी गौस सय्यद
पतीचे नाव: गौस सय्यद
घर क्रमांक : 31-अ
वय : 81 लिंग : महिला
छायाचित्र उपलब्ध

115 LKW1134378
नाव : महबूब गौस सय्यद
वडिलांचे नाव: गौस सय्यद
घर क्रमांक : 31 A
वय : 51 लिंग : पुरुष
छायाचित्र उपलब्ध

116 LKW1803345
नाव : तमीजाबी महबूब सय्यद
पतीचे नाव: महबूब सय्यद
घर क्रमांक : 31-अ
वय : 49 लिंग : महिला
छायाचित्र उपलब्ध

117 SWH7225238
नाव : शेख खाजा
वडिलांचे नाव: शेख युनुस
घर क्रमांक : 33
वय : 30 लिंग : पुरुष
छायाचित्र उपलब्ध

118 SWH8478117
नाव : शेख इसाक
वडिलांचे नाव: यूनुस
घर क्रमांक : 33
वय : 25 लिंग : पुरुष
छायाचित्र उपलब्ध

119 LKW1804756
नाव : जनाबाई दिनाजी धवन
पतीचे नाव: दिनाजी धवन
घर क्रमांक : 33
वय : 42 लिंग : महिला
छायाचित्र उपलब्ध

120 SWH6982599
नाव : शिवाजी रंगनाथ धवन
वडिलांचे नाव: रंगनाथ धवन
घर क्रमांक : 33
वय : 38 लिंग : पुरुष
छायाचित्र उपलब्ध

121 SWH0559126
नाव : शेख यूनुस शेख ख्वाजा
वडिलांचे नाव: खाजा शेख
घर क्रमांक : 34
वय : 58 लिंग : पुरुष
छायाचित्र उपलब्ध

122 SWH0559134
नाव : अरेफाबी युनुस शेख
पतीचे नाव: युनुस शेख
घर क्रमांक : 33
वय : 53 लिंग : महिला
छायाचित्र उपलब्ध

123 SWH7225147
नाव : शेख कलीम
वडिलांचे नाव: शेख अहेमद
घर क्रमांक : 34
वय : 30 लिंग : पुरुष
छायाचित्र उपलब्ध

124 SWH8477952
नाव : शेख मोहम्मद
वडिलांचे नाव: शेख अहमद
घर क्रमांक : 34
वय : 32 लिंग : पुरुष
छायाचित्र उपलब्ध

125 LKW1802719
नाव : हमीद शेख ईसुब शेख
वडिलांचे नाव: ईसुब शेख
घर क्रमांक : 34
वय : 70 लिंग : पुरुष
छायाचित्र उपलब्ध

126 SWH8140253
नाव : अहेमद युसुफ शेख
वडिलांचे नाव: युसुफ शेख
घर क्रमांक : 34
वय : 51 लिंग : पुरुष
छायाचित्र उपलब्ध

127 SWH8140261
नाव : फरजानाबी अहेमद शेख
पतीचे नाव: अहेमद शेख
घर क्रमांक : 34
वय : 49 लिंग : महिला
छायाचित्र उपलब्ध

128 LKW1803105
नाव : युसुफ शेख हमीद शेख
वडिलांचे नाव: हमीद शेख
घर क्रमांक : 34
वय : 42 लिंग : पुरुष
छायाचित्र उपलब्ध

129 SWH6271316
नाव : रेषमाबी युसुब शेख
पतीचे नाव: युसुब शेख
घर क्रमांक : 34
वय : 39 लिंग : महिला
छायाचित्र उपलब्ध

130 SWH8477937
नाव : रूबीना शेख
पतीचे नाव: मोहम्मद शेख
घर क्रमांक : 34
वय : 25 लिंग : महिला
छायाचित्र उपलब्ध

131 SWH6271324
नाव : सारजाबाई दगडू गंगासागरे
वडिलांचे नाव: दगडू गंगासागरे
घर क्रमांक : 35
वय : 71 लिंग : महिला
छायाचित्र उपलब्ध

132 SWH0559168
नाव : पिराजी दगडू वाघमारे
वडिलांचे नाव: दगडू गंगासागरे
घर क्रमांक : 35
वय : 61 लिंग : पुरुष
छायाचित्र उपलब्ध

133 SWH6271332
नाव : सुनंदा पिराजी वाघमारे
पतीचे नाव: पिराजी गंगासागरे
घर क्रमांक : 35
वय : 56 लिंग : महिला
छायाचित्र उपलब्ध

134 SWH6271340
नाव : राजेंद्र दगडू गंगासागरे
वडिलांचे नाव: दगडू गंगासागरे
घर क्रमांक : 35
वय : 56 लिंग : पुरुष
छायाचित्र उपलब्ध

135 SWH0559178
नाव : गंगासागर राजेंद्र गंगासागरे
पतीचे नाव: राजेंद्र गंगासागरे
घर क्रमांक : 35
वय : 53 लिंग : महिला
छायाचित्र उपलब्ध

136 LKW1790740
नाव : हुसेन शे. उमरसाब शे
वडिलांचे नाव: उमरसाब शे
घर क्रमांक : 37
वय : 48 लिंग : पुरुष
छायाचित्र उपलब्ध

137 SWH8784043
नाव : सना शेख शाहरुख
पतीचे नाव: हुसेन शे. उमरसाब शे.
घर क्रमांक : सी/ओ,शेख शाहरुख
वय : 22 लिंग : महिला
छायाचित्र उपलब्ध

138 SWH0559225
नाव : तुराब फरीद शेख
वडिलांचे नाव: फरीद शेख
घर क्रमांक : 37
वय : 68 लिंग : पुरुष
छायाचित्र उपलब्ध

139 SWH0559188
नाव : सत्तार फरीद शेख
वडिलांचे नाव: फरीद शेख
घर क्रमांक : 37
वय : 58 लिंग : पुरुष
छायाचित्र उपलब्ध

140 SWH0559198
नाव : शरीफाबी शे.सत्तार शेख
पतीचे नाव: सत्तार शेख
घर क्रमांक : 37
वय : 53 लिंग : महिला
छायाचित्र उपलब्ध

141 SWH0559209
नाव : ईसाक शे.तुराब शेख
वडिलांचे नाव: तुराब शेख
घर क्रमांक : 37
वय : 50 लिंग : पुरुष
छायाचित्र उपलब्ध

142 SWH6904429
नाव : सलीमा मनान शेख
पतीचे नाव: मनान शेख
घर क्रमांक : ३७
वय : 35 लिंग : महिला
छायाचित्र उपलब्ध

143 SWH7225014
नाव : शेख ताजमत
वडिलांचे नाव: शेख युसुफ
घर क्रमांक : 39
वय : 31 लिंग : पुरुष
छायाचित्र उपलब्ध

144 LKW1804913
नाव : युसुफ सुलतान शेख
वडिलांचे नाव: सुलतान शेख
घर क्रमांक : 39
वय : 59 लिंग : पुरुष
छायाचित्र उपलब्ध

145 SWH7225105
नाव : शंकरराव संभाजी बोराळे
वडिलांचे नाव: संभाजी बोराळे
घर क्रमांक : 40
वय : 74 लिंग : पुरुष
छायाचित्र उपलब्ध

146 LKW1812056
नाव : मारोती शंकर बोराळे
वडिलांचे नाव: शंकर बोराडे
घर क्रमांक : 40
वय : 52 लिंग : पुरुष
छायाचित्र उपलब्ध

147 SWH7225154
नाव : सुरेखा मारोती बोराळे
पतीचे नाव: मारोती बोराळे
घर क्रमांक : 40
वय : 47 लिंग : महिला
छायाचित्र उपलब्ध

148 LKW1804277
नाव : शे. रोशन मालनबी
वडिलांचे नाव: रोशन शे
घर क्रमांक : 40
वय : 43 लिंग : महिला
छायाचित्र उपलब्ध

149 LKW1804269
नाव : शे. महेबुब समीना
पतीचे नाव: महेबुब शे
घर क्रमांक : 40
वय : 41 लिंग : महिला
छायाचित्र उपलब्ध

150 LKW1802800
नाव : शे. रोशन शे.मौल्ला शे
वडिलांचे नाव: शे.मौल्ला शे
घर क्रमांक : 40
वय : 48 लिंग : पुरुष
छायाचित्र उपलब्ध

151 LKW1803048 नाव : अब्दुल मौलासाहेब शे. शे वडिलांचे नाव: मौलासाब शे घर क्रमांक : 40 वय : 41 लिंग : पुरुष छायाचित्र उपलब्ध	152 SWH6901169 नाव : निसार मौला शेख वडिलांचे नाव: मौला शेख घर क्रमांक : 40 वय : 36 लिंग : पुरुष छायाचित्र उपलब्ध	153 SWH8139578 नाव : पुतलीबी मौल्ला शेख पतीचे नाव: मौल्ला शेख घर क्रमांक : 40 वय : 86 लिंग : महिला छायाचित्र उपलब्ध
154 LKW1792944 नाव : शाहिदाबी जब्बार शेख पतीचे नाव: जब्बार शेख घर क्रमांक : 40 वय : 66 लिंग : महिला छायाचित्र उपलब्ध	155 LKW1804160 नाव : महेबूब मौल्ला शेख वडिलांचे नाव: मौल्ला शेख घर क्रमांक : 40 वय : 53 लिंग : पुरुष छायाचित्र उपलब्ध	156 LKW1812072 नाव : लक्ष्मीबाई बालाजी काकडे पतीचे नाव: बालाजी काकडे घर क्रमांक : 41 वय : 42 लिंग : महिला छायाचित्र उपलब्ध
157 SWH0559241 नाव : गौसोद्दीन शे सलीमोद्दीन शेख वडिलांचे नाव: शे सलीमोद्दीन शेख घर क्रमांक : 41 वय : 57 लिंग : पुरुष छायाचित्र उपलब्ध	158 SWH0559257 नाव : सुलतानबी शे गौसोद्दीन शेख पतीचे नाव: शे गौसोद्दीन शेख घर क्रमांक : 41 वय : 53 लिंग : महिला छायाचित्र उपलब्ध	159 SWH8139966 नाव : इब्राहिम हैदर शेख वडिलांचे नाव: हैदर शेख घर क्रमांक : 41-अ वय : 61 लिंग : पुरुष छायाचित्र उपलब्ध
160 SWH1278548 नाव : विश्वनाथ नामदेव पिसाळ वडिलांचे नाव: नामदेव पिसाळ घर क्रमांक : 42 वय : 81 लिंग : पुरुष छायाचित्र उपलब्ध	161 SWH1278498 नाव : शिवराम विश्वनाथराव पिसाळ वडिलांचे नाव: विश्वनाथराव पिसाळ घर क्रमांक : 42 वय : 49 लिंग : पुरुष छायाचित्र उपलब्ध	162 SWH1278514 नाव : संपदा शिवराम पिसाळ पतीचे नाव: शिवराम पिसाळ घर क्रमांक : 42 वय : 40 लिंग : महिला छायाचित्र उपलब्ध
163 SWH1278530 नाव : कमल श्विनाथ पिसाळ पतीचे नाव: श्विनाथ पिसाळ घर क्रमांक : 42 वय : 36 लिंग : महिला छायाचित्र उपलब्ध	164 SWH6271357 नाव : हजराबी अ खादर पतीचे नाव: अ खादर घर क्रमांक : 43 वय : 58 लिंग : महिला छायाचित्र उपलब्ध	165 SWH0559324 नाव : रहिमखाँ नदीमखाँ पठाण वडिलांचे नाव: नदीमखाँ पठाण घर क्रमांक : 43 वय : 61 लिंग : पुरुष छायाचित्र उपलब्ध
166 SWH8140246 नाव : आयुबखाँ नदीमखाँ पठाण वडिलांचे नाव: नदीमखाँ पठाण घर क्रमांक : 43 वय : 61 लिंग : पुरुष छायाचित्र उपलब्ध	167 SWH8140451 नाव : साहेराबी रहिमखाँ पठाण पतीचे नाव: रहिमखाँ पठाण घर क्रमांक : 43 वय : 58 लिंग : महिला छायाचित्र उपलब्ध	168 SWH0559316 नाव : खुर्शीदबी आयुबखाँ पठाण पतीचे नाव: अयुब पठाण घर क्रमांक : 43 वय : 57 लिंग : महिला छायाचित्र उपलब्ध
169 LKW1803493 नाव : इस्माइलखाँ नदीमखाँ पठाण वडिलांचे नाव: नदीमखाँ पठाण घर क्रमांक : 43 वय : 48 लिंग : पुरुष छायाचित्र उपलब्ध	170 SWH6271365 नाव : ईशरत इस्माईल पठाण पतीचे नाव: इस्माईल पठाण घर क्रमांक : 43 वय : 44 लिंग : महिला छायाचित्र उपलब्ध	171 SWH6271381 नाव : चांदखा अयुबखा पठाण वडिलांचे नाव: अयुबखा पठाण घर क्रमांक : 722 वय : 36 लिंग : पुरुष छायाचित्र उपलब्ध
172 SWH6901193 नाव : शेख गुलाब शेख बबमियाँ वडिलांचे नाव: बाबामिया शेख घर क्रमांक : 43 वय : 61 लिंग : पुरुष छायाचित्र उपलब्ध	173 SWH6271399 नाव : रिहानाबी गुलाब शेख पतीचे नाव: गुलाब शेख घर क्रमांक : 43 वय : 58 लिंग : महिला छायाचित्र उपलब्ध	174 SWH6901201 नाव : नुरजहाँ अब्दुल शेख वडिलांचे नाव: अब्दुल शेख घर क्रमांक : 43 वय : 38 लिंग : महिला छायाचित्र उपलब्ध
175 SWH6271407 नाव : फकिर अब्दुल शेख वडिलांचे नाव: अब्दुल शेख घर क्रमांक : 43 वय : 36 लिंग : पुरुष छायाचित्र उपलब्ध	176 SWH6982185 नाव : असफाक रौफ शेख वडिलांचे नाव: रौफ शेख घर क्रमांक : 44 वय : 36 लिंग : पुरुष छायाचित्र उपलब्ध	177 SWH6271423 नाव : सादक कठुमियाँ शेख वडिलांचे नाव: कठुमियाँ शेख घर क्रमांक : 44 वय : 61 लिंग : पुरुष छायाचित्र उपलब्ध
178 SWH6271431 नाव : रिहानाबी सादक शेख पतीचे नाव: सादक शेख घर क्रमांक : 44 वय : 56 लिंग : महिला छायाचित्र उपलब्ध	179 SWH6271456 नाव : रऊफ कठुमियॉ शेख वडिलांचे नाव: कठुमियाँ शेख घर क्रमांक : 44 वय : 56 लिंग : पुरुष छायाचित्र उपलब्ध	180 SWH6271464 नाव : जरीनाबी रऊफ शेख पतीचे नाव: रऊफ शेख घर क्रमांक : 44 वय : 53 लिंग : महिला छायाचित्र उपलब्ध

181 SWH6271449
नाव : अली कठुमियाँ शेख
वडिलांचे नाव: कटु शेख
घर क्रमांक : 44
वय : 46 लिंग : पुरुष
छायाचित्र उपलब्ध

182 LKW1804350
नाव : अमीना अली शेख
पतीचे नाव: अली शे
घर क्रमांक : 44
वय : 42 लिंग : महिला
छायाचित्र उपलब्ध

183 LKW1792266
नाव : रहिम शेख
वडिलांचे नाव: अलाबकश शेख
घर क्रमांक : 49
वय : 47 लिंग : पुरुष
छायाचित्र उपलब्ध

184 SWH6904478
नाव : रेहानाबी रहीम अल्लाह्बाख्स शेख
पतीचे नाव: रहीम अल्लाह्बाख्स शेख
घर क्रमांक : ४९
वय : 38 लिंग : महिला
छायाचित्र उपलब्ध

185 SWH6901243
नाव : केवळाबाई माणिक वाघमारे
पतीचे नाव: माणिक वाघमारे
घर क्रमांक : 49
वय : 71 लिंग : महिला
छायाचित्र उपलब्ध

186 SWH6901250
नाव : शिवाजी माणिक वाघमारे
वडिलांचे नाव: माणिक वाघमारे
घर क्रमांक : 49
वय : 66 लिंग : पुरुष
छायाचित्र उपलब्ध

187 SWH6901268
नाव : पार्वती शिवाजी वाघमारे
पतीचे नाव: शिवाजी वाघमारे
घर क्रमांक : 49
वय : 61 लिंग : महिला
छायाचित्र उपलब्ध

188 SWH8139602
नाव : बालाजी माणिक वाघमारे
वडिलांचे नाव: माणिक वाघमारे
घर क्रमांक : 49
वय : 61 लिंग : पुरुष
छायाचित्र उपलब्ध

189 SWH8139610
नाव : कौशल्या बालाजी वाघमारे
पतीचे नाव: बालाजी वाघमारे
घर क्रमांक : 49
वय : 56 लिंग : महिला
छायाचित्र उपलब्ध

190 SWH6901276
नाव : गंगाधर माणिक वाघमारे
वडिलांचे नाव: माणिक वाघमारे
घर क्रमांक : 49
वय : 49 लिंग : पुरुष
छायाचित्र उपलब्ध

191 SWH6901284
नाव : केशव मिनकरराव वाघमारे
वडिलांचे नाव: माणिकराव वाघमारे
घर क्रमांक : 49
वय : 47 लिंग : पुरुष
छायाचित्र उपलब्ध

192 LKW1805449
नाव : वंदना गंगाधर वाघमारे
पतीचे नाव: गंगाधर वाघमारे
घर क्रमांक : 49
वय : 46 लिंग : महिला
छायाचित्र उपलब्ध

193 LKW1811728
नाव : कोंडीबा दशरथ वाघमारे
वडिलांचे नाव: दशरथ वाघमारे
घर क्रमांक : 49
वय : 43 लिंग : पुरुष
छायाचित्र उपलब्ध

194 LKW1804442
नाव : चुडाजी दशरथराव वाघमारे
वडिलांचे नाव: दशरथराव वाघमारे
घर क्रमांक : 49
वय : 43 लिंग : पुरुष
छायाचित्र उपलब्ध

195 LKW1792530
नाव : उमेश शिवाजी वाघमारे
वडिलांचे नाव: शिवाजी वाघमारे
घर क्रमांक : 49
वय : 41 लिंग : पुरुष
छायाचित्र उपलब्ध

196 SWH6901227
नाव : सुनीता कोंडीबा वाघमारे
पतीचे नाव: कोंडीबा वाघमारे
घर क्रमांक : 49
वय : 40 लिंग : महिला
छायाचित्र उपलब्ध

197 SWH6901292
नाव : शिवगंगा केशव वाघमारे
पतीचे नाव: केशव वाघमारे
घर क्रमांक : 49
वय : 39 लिंग : महिला
छायाचित्र उपलब्ध

198 SWH6901235
नाव : शिवकांता चुडाजी वाघमारे
वडिलांचे नाव: चुडाजी वाघमारे
घर क्रमांक : 49
वय : 38 लिंग : महिला
छायाचित्र उपलब्ध

199 SWH7555337
नाव : चंद्रकांत बालाजी वाघमारे
वडिलांचे नाव: बालाजी वाघमारे
घर क्रमांक : ४९
वय : 27 लिंग : पुरुष
छायाचित्र उपलब्ध

200 SWH8477994
नाव : विशाल वाघमारे
वडिलांचे नाव: गंगाधर वाघमारे
घर क्रमांक : 49
वय : 24 लिंग : पुरुष
छायाचित्र उपलब्ध

201 LKW1791102
नाव : राशदबी अल्लाबक्ष शेख
पतीचे नाव: अल्लाबक्ष शेख
घर क्रमांक : 49-अ
वय : 81 लिंग : महिला
छायाचित्र उपलब्ध

202 SWH8139628
नाव : जैनोद्दीन अल्लाबक्ष शेख
वडिलांचे नाव: अल्लाबक्ष शेख
घर क्रमांक : 49-अ
वय : 61 लिंग : पुरुष
छायाचित्र उपलब्ध

203 LKW1792928
नाव : शफियोद्दीन अल्लहाबक्ष शेख
वडिलांचे नाव: अल्लाबकश शे
घर क्रमांक : 49 अ
वय : 41 लिंग : पुरुष
छायाचित्र उपलब्ध

204 LKW1803154
नाव : हयातबी शेख
पतीचे नाव: गौसोद्दीन शेख
घर क्रमांक : 49 अ
वय : 40 लिंग : महिला
छायाचित्र उपलब्ध

205 SWH6904528
नाव : आसिया बीबी शेख
पतीचे नाव: युसुफ शेख
घर क्रमांक : ४९-अ
वय : 32 लिंग : महिला
छायाचित्र उपलब्ध

206 SWH6901318
नाव : युसुफ उल्लाबक्श शेख
वडिलांचे नाव: उल्लाबक्श शेख
घर क्रमांक : 49अ
वय : 39 लिंग : पुरुष
छायाचित्र उपलब्ध

207 SWH6271480
नाव : साहेराबेगम शफीयोद्दीन शेख
पतीचे नाव: शफीयोदीन शेख
घर क्रमांक : 49-अ
वय : 38 लिंग : महिला
छायाचित्र उपलब्ध

208 SWH0559366
नाव : गंगाधर भुजाजी वाघमारे
वडिलांचे नाव: भुजाजी वाघमारे
घर क्रमांक : 50
वय : 58 लिंग : पुरुष
छायाचित्र उपलब्ध

209 SWH0559376
नाव : मुक्ता गंगाधर वाघमारे
पतीचे नाव: गंगाधर वाघमारे
घर क्रमांक : 50
वय : 53 लिंग : महिला
छायाचित्र उपलब्ध

210 SWH8140220
नाव : मारोती डिगाजी वाघमारे
वडिलांचे नाव: डिगाजी वाघमारे
घर क्रमांक : 51
वय : 71 लिंग : पुरुष
छायाचित्र उपलब्ध

211 LKW1791581
नाव : विठ्ठल मारोती वाघमारे
वडिलांचे नाव: मारोती वाघमारे
घर क्रमांक : 51
वय : 47 लिंग : पुरुष
छायाचित्र उपलब्ध

212 LKW1791979
नाव : ज्ञानदेव मारोती वाघमारे
वडिलांचे नाव: मारोती वाघमारे
घर क्रमांक : 51
वय : 43 लिंग : पुरुष
छायाचित्र उपलब्ध

213 LKW1791540
नाव : सुंदर विठ्ठल वाघमारे
पतीचे नाव: विठ्ठल वाघमारे
घर क्रमांक : 51
वय : 40 लिंग : महिला
छायाचित्र उपलब्ध

214 SWH1278423
नाव : सुनिता ज्ञानेश्वर वाघमारे
वडिलांचे नाव: ज्ञानेश्वर वाघमारे
घर क्रमांक : 51
वय : 37 लिंग : महिला
छायाचित्र उपलब्ध

215 SWH0559423
नाव : नारायण डिगाजी वाघमारे
वडिलांचे नाव: डिगाजी वाघमारे
घर क्रमांक : 52
वय : 72 लिंग : पुरुष
छायाचित्र उपलब्ध

216 SWH6271498
नाव : पुरभाजी नारायण वाघमारे
वडिलांचे नाव: नारायण वाघमारे
घर क्रमांक : 52
वय : 46 लिंग : पुरुष
छायाचित्र उपलब्ध

217 SWH6271506
नाव : तानाजी नारायण वाघमारे
वडिलांचे नाव: नारायण वाघमारे
घर क्रमांक : 52
वय : 37 लिंग : पुरुष
छायाचित्र उपलब्ध

218 SWH6271514
नाव : महेश्वर नारायण वाघमारे
वडिलांचे नाव: नारायण वाघमारे
घर क्रमांक : 52
वय : 35 लिंग : पुरुष
छायाचित्र उपलब्ध

219 SWH7495914
नाव : सुनिता महेश्वर वाघमारे
पतीचे नाव: महेश्वर वाघमारे
घर क्रमांक : 52
वय : 36 लिंग : महिला
छायाचित्र उपलब्ध

220 SWH6271522
नाव : श्रीरंग पिराजी वाघमारे
वडिलांचे नाव: पिराजी वाघमारे
घर क्रमांक : 54
वय : 61 लिंग : पुरुष
छायाचित्र उपलब्ध

221 SWH8139974
नाव : शेषराव पिराजी वाघमारे
वडिलांचे नाव: पिराजी वाघमारे
घर क्रमांक : 54
वय : 61 लिंग : पुरुष
छायाचित्र उपलब्ध

222 SWH8139941
नाव : रूक्मीन रोहिदास वाघमारे
पतीचे नाव: रोहिदास वाघमारे
घर क्रमांक : 54
वय : 58 लिंग : महिला
छायाचित्र उपलब्ध

223 SWH6901334
नाव : लक्ष्मी श्रीरंग वाघमारे
पतीचे नाव: श्रीरंग वाघमारे
घर क्रमांक : 54
वय : 56 लिंग : महिला
छायाचित्र उपलब्ध

224 SWH6901342
नाव : गजानन शेषराव वाघमारे
वडिलांचे नाव: शेषराव वाघमारे
घर क्रमांक : 54
वय : 36 लिंग : पुरुष
छायाचित्र उपलब्ध

225 SWH0559522
नाव : शेषाबाई यशवंता पिसाळ
पतीचे नाव: यशवंता पिसाळ
घर क्रमांक : 55
वय : 71 लिंग : महिला
छायाचित्र उपलब्ध

226 SWH0559506
नाव : त्रिबंक नारायण पिसाळ
वडिलांचे नाव: नारायण पिसाळ
घर क्रमांक : 55
वय : 68 लिंग : पुरुष
छायाचित्र उपलब्ध

227 SWH0559514
नाव : कमल त्रिबंक पिसाळ
पतीचे नाव: त्रिबंक पिसाळ
घर क्रमांक : 55
वय : 63 लिंग : महिला
छायाचित्र उपलब्ध

228 LKW1802461
नाव : भागवत त्रेंबकराव पिसाळ
वडिलांचे नाव: त्रेंबकराव पिसाळ
घर क्रमांक : 55
वय : 46 लिंग : पुरुष
छायाचित्र उपलब्ध

229 SWH6901375
नाव : गयाबाई भागवत पिसाळ
पतीचे नाव: रमेश पिसाळ
घर क्रमांक : 55
वय : 42 लिंग : महिला
छायाचित्र उपलब्ध

230 SWH6901367
नाव : ज्ञानेश्वर त्र्यंबकराव पीसाळ
वडिलांचे नाव: त्र्यंबकराव पीसाळ
घर क्रमांक : 55
वय : 38 लिंग : पुरुष
छायाचित्र उपलब्ध

231 SWH6901417
नाव : यशवंता नारायण पिसाळ
वडिलांचे नाव: नारायण पिसाळ
घर क्रमांक : 55-अ
वय : 76 लिंग : पुरुष
छायाचित्र उपलब्ध

232 SWH6901425
नाव : कलावती पंडित पिसाळ
पतीचे नाव: पंडित पिसाळ
घर क्रमांक : 55-ब
वय : 66 लिंग : महिला
छायाचित्र उपलब्ध

233 SWH8140279
नाव : धुरपताबाई दत्ता पिसाळ
पतीचे नाव: दत्ता पिसाळ
घर क्रमांक : 57
वय : 91 लिंग : महिला
छायाचित्र उपलब्ध

234 SWH8139446
नाव : परसराम दत्ता पिसाळ
वडिलांचे नाव: दत्ता पिसाळ
घर क्रमांक : 57
वय : 56 लिंग : पुरुष
छायाचित्र उपलब्ध

235 SWH6901433
नाव : चौत्राबाई परसराम पिसाळ
पतीचे नाव: परसराम पिसाळ
घर क्रमांक : 57
वय : 51 लिंग : महिला
छायाचित्र उपलब्ध

236 SWH6901441
नाव : कमलाबाई दत्ता पिसाळ
पतीचे नाव: दत्ता पिसाळ
घर क्रमांक : 57
वय : 51 लिंग : महिला
छायाचित्र उपलब्ध

237 LKW1812528
नाव : हरी दत्ता पिसाळ
वडिलांचे नाव: दत्ता पिसाळ
घर क्रमांक : 57
वय : 49 लिंग : पुरुष
छायाचित्र उपलब्ध

238 LKW1804293
नाव : सदाशिव दत्तराव पिसाळ
वडिलांचे नाव: दत्तराव पिसाळ
घर क्रमांक : 57
वय : 42 लिंग : पुरुष
छायाचित्र उपलब्ध

239 LKW1804228
नाव : कालींदी सदाशिव पिसाळ
पतीचे नाव: सदाशिव पिसाळ
घर क्रमांक : 57
वय : 41 लिंग : महिला
छायाचित्र उपलब्ध

240 SWH6901466
नाव : माधव दगडु पिसाळ
वडिलांचे नाव: दगडु पिसाळ
घर क्रमांक : 61
वय : 101 लिंग : पुरुष
छायाचित्र उपलब्ध

241 SWH6901482
नाव : रामचेद्र माधव पिसाळ
वडिलांचे नाव: माधव पिसाळ
घर क्रमांक : 61
वय : 62 लिंग : पुरुष
छायाचित्र उपलब्ध

242 SWH8140147
नाव : लक्ष्मी रामचंद्र पिसाळ
पतीचे नाव: रामचंद्र पिसाळ
घर क्रमांक : 61
वय : 56 लिंग : महिला
छायाचित्र उपलब्ध

243 LKW1812106
नाव : सखाराम माधवराव पिसाळ
वडिलांचे नाव: माधवराव पिसाळ
घर क्रमांक : 61
वय : 45 लिंग : पुरुष
छायाचित्र उपलब्ध

244 SWH6902068
नाव : ज्योती सखाराम पिसाळ
पतीचे नाव: सखाराम पिसाळ
घर क्रमांक : 61
वय : 40 लिंग : महिला
छायाचित्र उपलब्ध

245 SWH8478000
नाव : मारोती पिसाळ
वडिलांचे नाव: रामचंद्र पिसाळ
घर क्रमांक : 61
वय : 25 लिंग : पुरुष
छायाचित्र उपलब्ध

246 LKW1812338
नाव : अमृता रानबा पिसाळ
वडिलांचे नाव: रानबा पिसाळ
घर क्रमांक : 62
वय : 76 लिंग : पुरुष
छायाचित्र उपलब्ध

247 SWH6901524
नाव : प्रयागबाई अमृता पिसाळ
पतीचे नाव: अमृता पिसाळ
घर क्रमांक : 62
वय : 71 लिंग : महिला
छायाचित्र उपलब्ध

248 SWH6901532
नाव : प्रभु रानबा पिसाळ
वडिलांचे नाव: रानबा पिसाळ
घर क्रमांक : 62
वय : 61 लिंग : पुरुष
छायाचित्र उपलब्ध

249 SWH6901540
नाव : राधाबाई प्रभु पिसाळ
पतीचे नाव: प्रभु पिसाळ
घर क्रमांक : 62
वय : 56 लिंग : महिला
छायाचित्र उपलब्ध

250 SWH8478232
नाव : गोविंद पिसाळ
वडिलांचे नाव: अमृता पिसाळ
घर क्रमांक : 62
वय : 25 लिंग : पुरुष
छायाचित्र उपलब्ध

251 SWH6904080
नाव : गजानन प्रभाकर पिसाळ
वडिलांचे नाव: व्रबाकार पिसले
घर क्रमांक : ६२
वय : 31 लिंग : पुरुष
छायाचित्र उपलब्ध

252 LKW1802511
नाव : विठ्ठल नारायण पिसाळ
वडिलांचे नाव: नारायण पिसाळ
घर क्रमांक : 63
वय : 43 लिंग : पुरुष
छायाचित्र उपलब्ध

253 SWH0559574
नाव : पांडुरंग संभाजी पिसाळ
वडिलांचे नाव: संभाजी पिसाळ
घर क्रमांक : 64
वय : 73 लिंग : पुरुष
छायाचित्र उपलब्ध

254 SWH0559584
नाव : रूक्मीनबाई पांडुरंग पिसाळ
पतीचे नाव: पांडुरंग पिसाळ
घर क्रमांक : 64
वय : 63 लिंग : महिला
छायाचित्र उपलब्ध

255 SWH0559621
नाव : रंगुबाई पुंजाजी पिसाळ
पतीचे नाव: पुंजाजी पिसाळ
घर क्रमांक : 65
वय : 63 लिंग : महिला
छायाचित्र उपलब्ध

256 SWH0559639
नाव : गंगाधर मारोती पिसाळ
वडिलांचे नाव: मारोती पिसाळ
घर क्रमांक : 65
वय : 58 लिंग : पुरुष
छायाचित्र उपलब्ध

257 LKW1135409
नाव : प्रकाश मारोती पिसाळ
वडिलांचे नाव: मारोती पिसाळ
घर क्रमांक : 65
वय : 55 लिंग : पुरुष
छायाचित्र उपलब्ध

258 SWH0559647
नाव : सुभद्राबाई गंगाधर पिसाळ
पतीचे नाव: गंगाधर पिसाळ
घर क्रमांक : 65
वय : 53 लिंग : महिला
छायाचित्र उपलब्ध

259 SWH8140139
नाव : आनंता पुंजाजी पिसाळ
वडिलांचे नाव: पुंजाजी पिसाळ
घर क्रमांक : 65
वय : 49 लिंग : महिला
छायाचित्र उपलब्ध

260 LKW1812411
नाव : पुष्पाताई प्रकाश पिसाळ
पतीचे नाव: प्रकाश पिसाळ
घर क्रमांक : 65
वय : 40 लिंग : महिला
छायाचित्र उपलब्ध

261 SWH8477903
नाव : संकेत पिसाळ
वडिलांचे नाव: आनंदराव पिसाळ
घर क्रमांक : 65
वय : 22 लिंग : पुरुष
छायाचित्र उपलब्ध

262 SWH8477986
नाव : पृथ्वीराज पिसाळ
वडिलांचे नाव: प्रकाशराव पिसाळ
घर क्रमांक : 65
वय : 23 लिंग : पुरुष
छायाचित्र उपलब्ध

263 SWH6904106
नाव : इश्वर पूजाजी पिसाळ
वडिलांचे नाव: पूजाजी पिसाळ
घर क्रमांक : ६५
वय : 34 लिंग : पुरुष
छायाचित्र उपलब्ध

264 SWH8140469
नाव : गंगाबाई बालाजी पिसाळ
पतीचे नाव: बालाजी पिसाळ
घर क्रमांक : 69
वय : 78 लिंग : महिला
छायाचित्र उपलब्ध

265 SWH0559683
नाव : पार्वती हरी पिसाळ
पतीचे नाव: हरी पिसाळ
घर क्रमांक : 69
वय : 68 लिंग : महिला
छायाचित्र उपलब्ध

266 SWH0559693
नाव : लक्ष्मण गणपती पिसाळ
वडिलांचे नाव: गणपती पिसाळ
घर क्रमांक : 69
वय : 63 लिंग : पुरुष
छायाचित्र उपलब्ध

267 SWH1278449
नाव : हरी गणपती पिसाळ
वडिलांचे नाव: गणपती पिसाळ
घर क्रमांक : 69
वय : 61 लिंग : पुरुष
छायाचित्र उपलब्ध

268 SWH0559704
नाव : गिरजा लक्ष्मण पिसाळ
पतीचे नाव: लक्ष्मण पिसाळ
घर क्रमांक : 69
वय : 58 लिंग : महिला
छायाचित्र उपलब्ध

269 SWH6982201
नाव : कामाजी पांडुरंग पिसाळ
वडिलांचे नाव: पांडुरंग पिसाळ
घर क्रमांक : 70
वय : 81 लिंग : पुरुष
छायाचित्र उपलब्ध

270 SWH6982219
नाव : वच्छला कामाजी पिसाळ
पतीचे नाव: कामाजी पिसाळ
घर क्रमांक : 70
वय : 76 लिंग : महिला
छायाचित्र उपलब्ध

271 SWH6901599
नाव : राधाजी पांडुरंग पिसाळ
वडिलांचे नाव: पांडुरंग पिसाळ
घर क्रमांक : 70
वय : 66 लिंग : पुरुष
छायाचित्र उपलब्ध

272 SWH8140295
नाव : रामराव पांडुरंग पिसाळ
वडिलांचे नाव: पांडुरंग पिसाळ
घर क्रमांक : 70
वय : 61 लिंग : पुरुष
छायाचित्र उपलब्ध

273 SWH6271555
नाव : गंगाबाई राधाजी पिसाळ
पतीचे नाव: राधाजी पिसाळ
घर क्रमांक : 70
वय : 61 लिंग : महिला
छायाचित्र उपलब्ध

274 SWH8140303
नाव : दैवशाला रामराव पिसाळ
पतीचे नाव: रामराव पिसाळ
घर क्रमांक : 70
वय : 56 लिंग : महिला
छायाचित्र उपलब्ध

275 LKW1811702
नाव : बालाजी कामाजी पिसाळ
वडिलांचे नाव: कामाजी पिसाळ
घर क्रमांक : 70
वय : 44 लिंग : पुरुष
छायाचित्र उपलब्ध

276 SWH6271548
नाव : अनुसया बालाजी पिसाळ
पतीचे नाव: बालाजी पिसाळ
घर क्रमांक : 70
वय : 42 लिंग : महिला
छायाचित्र उपलब्ध

277 LKW1805852
नाव : गंगाधर कामाजी पिसाळ
वडिलांचे नाव: कामाजी पिसाळ
घर क्रमांक : 70
वय : 40 लिंग : पुरुष
छायाचित्र उपलब्ध

278 SWH6901623
नाव : संतोष गोविंदराव पिसाळ
वडिलांचे नाव: गोविंदराव पिसाळ
घर क्रमांक : 70
वय : 35 लिंग : पुरुष
छायाचित्र उपलब्ध

279 SWH6271563
नाव : गजानन राधाजी पिसाळ
वडिलांचे नाव: राधाजी पिसाळ
घर क्रमांक : 70
वय : 35 लिंग : पुरुष
छायाचित्र उपलब्ध

280 SWH6901607
नाव : हनुमंत राधाजी पिसाळ
वडिलांचे नाव: राधाजी पिसाळ
घर क्रमांक : 70
वय : 34 लिंग : पुरुष
छायाचित्र उपलब्ध

281 SWH7225030
नाव : धुरपताबाई गंगाधर पिसाळ
पतीचे नाव: गंगाधर पिसाळ
घर क्रमांक : 70
वय : 34 लिंग : महिला
छायाचित्र उपलब्ध

282 SWH6904593
नाव : उमाजी रोहिदास काकडे
वडिलांचे नाव: रोहिदास काकडे
घर क्रमांक : ७१
वय : 41 लिंग : पुरुष
छायाचित्र उपलब्ध

283 SWH6904536
नाव : ज्योती उमाजी काकडे
पतीचे नाव: उमाजी काकडे
घर क्रमांक : ७१
वय : 35 लिंग : महिला
छायाचित्र उपलब्ध

284 SWH6982243
नाव : संतोष कौटकर
वडिलांचे नाव: बाबुराव कौटकर
घर क्रमांक : 71
वय : 35 लिंग : पुरुष
छायाचित्र उपलब्ध

285 LKW1812403
नाव : शशीकला रंगनाथ पिसाळ
पतीचे नाव: रंगनाथ पिसाळ
घर क्रमांक : 72
वय : 91 लिंग : महिला
छायाचित्र उपलब्ध

286 LKW1812387
नाव : शिवाजी रंगनाथ पिसाळ
वडिलांचे नाव: रंगनाथ पिसाळ
घर क्रमांक : 72
वय : 66 लिंग : पुरुष
छायाचित्र उपलब्ध

287 LKW1135706
नाव : सविता शिवाजी पिसाळ
पतीचे नाव: शिवाजी पिसाळ
घर क्रमांक : 72
वय : 61 लिंग : महिला
छायाचित्र उपलब्ध

288 SWH8416331
नाव : मोहिनी पिसाळ
पतीचे नाव: सतीशकुमार पिसाळ
घर क्रमांक : 72
वय : 28 लिंग : महिला
छायाचित्र उपलब्ध

289 SWH8139651
नाव : कोंडाबाई रामजी पिसाळ
पतीचे नाव: रामजी पिसाळ
घर क्रमांक : 73
वय : 68 लिंग : महिला
छायाचित्र उपलब्ध

290 LKW1812114
नाव : न-होजी रामजी पिसाळ
वडिलांचे नाव: रामजी पिसाळ
घर क्रमांक : 73
वय : 42 लिंग : पुरुष
छायाचित्र उपलब्ध

291 LKW1804137
नाव : गणेश रामजी पिसाळ
वडिलांचे नाव: रामजी पिसाळ
घर क्रमांक : 73
वय : 41 लिंग : पुरुष
छायाचित्र उपलब्ध

292 LKW1812239
नाव : संगिता गणेश पिसाळ
पतीचे नाव: गणेश पिसाळ
घर क्रमांक : 73
वय : 40 लिंग : महिला
छायाचित्र उपलब्ध

293 SWH0559746
नाव : शेषाबाई गांगाधर कौसे
पतीचे नाव: गांगाधर कौसे
घर क्रमांक : 74
वय : 83 लिंग : महिला
छायाचित्र उपलब्ध

294 SWH0559752
नाव : सदाशिव गंगाधर कौसे
वडिलांचे नाव: गंगाधर कौसे
घर क्रमांक : 74
वय : 63 लिंग : पुरुष
छायाचित्र उपलब्ध

295 SWH0559782
नाव : शिवनंदा मधुकर कौसे
पतीचे नाव: मधुकर कौसे
घर क्रमांक : 74
वय : 63 लिंग : महिला
छायाचित्र उपलब्ध

296 SWH0559762
नाव : लक्ष्मी सदाशिव कौसे
पतीचे नाव: सदाशिव कौसे
घर क्रमांक : 74
वय : 58 लिंग : महिला
छायाचित्र उपलब्ध

297 SWH0559772
नाव : मधुकर गंगाधर कौसे
वडिलांचे नाव: गंगाधर कौसे
घर क्रमांक : 74
वय : 53 लिंग : पुरुष
छायाचित्र उपलब्ध

298 LKW1791177
नाव : तुकाराम गंगाधर कौसे
वडिलांचे नाव: गंगाधर कौसे
घर क्रमांक : 74
वय : 42 लिंग : पुरुष
छायाचित्र उपलब्ध

299 LKW1805886
नाव : विठ्ठल गंगाधर कौसे
वडिलांचे नाव: गंगाधर कौसे
घर क्रमांक : 74
वय : 42 लिंग : पुरुष
छायाचित्र उपलब्ध

300 SWH7555386
नाव : बालाजी मधुकर कौसे
वडिलांचे नाव: मधुकर कौसे
घर क्रमांक : ७४
वय : 28 लिंग : पुरुष
छायाचित्र उपलब्ध

301 SWH6904155
नाव : उद्धव लक्ष्मन कौसे
वडिलांचे नाव: लक्ष्मन कौसे
घर क्रमांक : ७५
वय : 31 लिंग : पुरुष
छायाचित्र उपलब्ध

302 SWH0559811
नाव : रामा विठ्ठल कौसे
वडिलांचे नाव: विठ्ठल कौसे
घर क्रमांक : 76
वय : 83 लिंग : पुरुष
छायाचित्र उपलब्ध

303 SWH8140089
नाव : प्रयागबाई रामा कौसे
पतीचे नाव: रामा कौसे
घर क्रमांक : 76
वय : 78 लिंग : महिला
छायाचित्र उपलब्ध

304 LKW1791821
नाव : हनुमंत रामा कौसे
वडिलांचे नाव: रामा कौसे
घर क्रमांक : 76
वय : 42 लिंग : पुरुष
छायाचित्र उपलब्ध

305 SWH0559851
नाव : गंगाधर भाउराव भालेराव
वडिलांचे नाव: भाउराव भालेराव
घर क्रमांक : 77
वय : 68 लिंग : पुरुष
छायाचित्र उपलब्ध

306 SWH0559861
नाव : पार्वती गंगाधर भालेराव
पतीचे नाव: गंगाधर भालेराव
घर क्रमांक : 77
वय : 61 लिंग : महिला
छायाचित्र उपलब्ध

307 LKW1791425
नाव : नागनाथ भाउराव भालेराव
वडिलांचे नाव: भाउराव भालेराव
घर क्रमांक : 77
वय : 49 लिंग : पुरुष
छायाचित्र उपलब्ध

308 LKW1790807
नाव : रामेश्वर गंगाधर भालेराव
वडिलांचे नाव: गंगाधर भालेराव
घर क्रमांक : 77
वय : 40 लिंग : पुरुष
छायाचित्र उपलब्ध

309 SWH6904262
नाव : अभिषेक गंगाधर भालेराव
वडिलांचे नाव: गंगाधर भालेराव
घर क्रमांक : ७७
वय : 33 लिंग : पुरुष
छायाचित्र उपलब्ध

310 SWH7496052
नाव : बेबीताई अभिषेक भालेराव
पतीचे नाव: अभिषेक भालेराव
घर क्रमांक : 77
वय : 30 लिंग : महिला
छायाचित्र उपलब्ध

311 SWH0559871
नाव : किशन योगाजी धवन
वडिलांचे नाव: योगाजी धवन
घर क्रमांक : 79
वय : 74 लिंग : पुरुष
छायाचित्र उपलब्ध

312 SWH6901664
नाव : रूखमीन किशन धवन
पतीचे नाव: किशन धवन
घर क्रमांक : 79
वय : 71 लिंग : महिला
छायाचित्र उपलब्ध

313 SWH6901672
नाव : सोमनाथ किशन धवन
वडिलांचे नाव: किशन धवन
घर क्रमांक : 79
वय : 49 लिंग : पुरुष
छायाचित्र उपलब्ध

314 LKW1792191
नाव : गोविंद किशन धवन
वडिलांचे नाव: किशन धवन
घर क्रमांक : 79
वय : 46 लिंग : पुरुष
छायाचित्र उपलब्ध

315 SWH6904569
नाव : मीनाताई गोविंदराव धवन
पतीचे नाव: गोविंदराव धवन
घर क्रमांक : ७९
वय : 35 लिंग : महिला
छायाचित्र उपलब्ध

316 SWH6982268
नाव : सुमन लक्ष्मण धवन
पतीचे नाव: लक्ष्मण धवन
घर क्रमांक : 79 A
वय : 66 लिंग : महिला
छायाचित्र उपलब्ध

317 SWH0559902
नाव : उमाजी कोंडिबा मिरासे
वडिलांचे नाव: कोंडिबा मिरासे
घर क्रमांक : 80
वय : 68 लिंग : पुरुष
छायाचित्र उपलब्ध

318 SWH0559891
नाव : कासुबाई कोंडिबा मिरासे
पतीचे नाव: कोंडिबा मिरासे
घर क्रमांक : 80
वय : 68 लिंग : महिला
छायाचित्र उपलब्ध

319 LKW1791342
नाव : गंगाबाई उमाजी मिरासे
पतीचे नाव: उमाजी मिरासे
घर क्रमांक : 80
वय : 61 लिंग : महिला
छायाचित्र उपलब्ध

320 SWH0559936
नाव : गोदावरी सुभाष मिरासे
पतीचे नाव: सुभाष मिरासे
घर क्रमांक : 80
वय : 58 लिंग : महिला
छायाचित्र उपलब्ध

321 SWH6901680
नाव : चवूत्रा नामदेव मिरासे
पतीचे नाव: नामदेव मिरासे
घर क्रमांक : 80
वय : 42 लिंग : महिला
छायाचित्र उपलब्ध

322 LKW1805373
नाव : लक्ष्मी काशिनाथ मिरासे
पतीचे नाव: काशिनाथ मिरासे
घर क्रमांक : 80
वय : 41 लिंग : महिला
छायाचित्र उपलब्ध

323 LKW1805415
नाव : काशिनाथ सुभाष मिरासे
वडिलांचे नाव: सुभाष मिरासे
घर क्रमांक : 80
वय : 40 लिंग : पुरुष
छायाचित्र उपलब्ध

324 SWH0559928
नाव : सुभाष महाजन मिरासे
वडिलांचे नाव: महाजन मिरासे
घर क्रमांक : 80-?
वय : 68 लिंग : पुरुष
छायाचित्र उपलब्ध

325 SWH7225220
नाव : शेख मेहबूब
वडिलांचे नाव: शेख लतीफ
घर क्रमांक : 82
वय : 32 लिंग : पुरुष
छायाचित्र उपलब्ध

326 SWH7225212
नाव : शेख अस्मल
वडिलांचे नाव: शेख लतीफ
घर क्रमांक : 82
वय : 31 लिंग : पुरुष
छायाचित्र उपलब्ध

327 SWH6271571
नाव : शेख लतिफ़ शेख साबू
वडिलांचे नाव: शहाबुद्दीन शेख
घर क्रमांक : 82
वय : 61 लिंग : पुरुष
छायाचित्र उपलब्ध

328 SWH6982284
नाव : नसीमाबी लतीफ शेख
पतीचे नाव: लतीफ शेख
घर क्रमांक : 82
वय : 61 लिंग : महिला
छायाचित्र उपलब्ध

329 LKW1790831
नाव : नारायण भिवाजी वजे
वडिलांचे नाव: भिवाजी वजे
घर क्रमांक : 83
वय : 50 लिंग : पुरुष
छायाचित्र उपलब्ध

330 SWH6901698
नाव : जाईबाई भिवाजी वंजे
पतीचे नाव: भिवाजी वंजे
घर क्रमांक : 83
वय : 86 लिंग : महिला
छायाचित्र उपलब्ध

331 LKW1792365
नाव : शांताबाई नारायण वंजे
पतीचे नाव: नारायण वंजे
घर क्रमांक : 83
वय : 44 लिंग : महिला
छायाचित्र उपलब्ध

332 SWH8478216
नाव : बालाजी वंजे
वडिलांचे नाव: नारायण वंजे
घर क्रमांक : 83
वय : 28 लिंग : पुरुष
छायाचित्र उपलब्ध

333 SWH8478190
नाव : आकाश वंजे
वडिलांचे नाव: नारायण वंजे
घर क्रमांक : 83
वय : 25 लिंग : पुरुष
छायाचित्र उपलब्ध

334 SWH8139669
नाव : बालाप्रसाद मुलचंद राठी
वडिलांचे नाव: मुलचंद राठी
घर क्रमांक : 84
वय : 65 लिंग : पुरुष
छायाचित्र उपलब्ध

335 SWH8140311
नाव : मारोती किशन दमाने
वडिलांचे नाव: किशन दमाने
घर क्रमांक : 88
वय : 59 लिंग : पुरुष
छायाचित्र उपलब्ध

336 SWH6982300
नाव : जयश्री मारोती दमाने
पतीचे नाव: मारोती दमाने
घर क्रमांक : 88
वय : 53 लिंग : महिला
छायाचित्र उपलब्ध

337 SWH6901722
नाव : पार्वती माधव दमाने
पतीचे नाव: माधव दमाने
घर क्रमांक : 90
वय : 71 लिंग : महिला
छायाचित्र उपलब्ध

338 LKW1790963
नाव : बालाजी माधवराव दमाने
वडिलांचे नाव: माधवराव दमाने
घर क्रमांक : 90
वय : 47 लिंग : पुरुष
छायाचित्र उपलब्ध

339 LKW1803758
नाव : शिवाजी दशरथ दमाने
वडिलांचे नाव: दशरथ दमाने
घर क्रमांक : 90
वय : 46 लिंग : पुरुष
छायाचित्र उपलब्ध

340 LKW1804327
नाव : गजानन माधवराव दमाने
वडिलांचे नाव: माधवराव दमाने
घर क्रमांक : 90
वय : 44 लिंग : पुरुष
छायाचित्र उपलब्ध

341 LKW1804434
नाव : छाया बालाजी दमाने
पतीचे नाव: बालाजी दमाने
घर क्रमांक : 90
वय : 42 लिंग : महिला
छायाचित्र उपलब्ध

342 SWH6982318
नाव : हरणाबाई रामराव दमाने
पतीचे नाव: रामराव दमाने
घर क्रमांक : 90 A
वय : 66 लिंग : महिला
छायाचित्र उपलब्ध

343 LKW1790849
नाव : पांडुरंग रामा दमाने
वडिलांचे नाव: रामा दमाने
घर क्रमांक : 90 अ
वय : 45 लिंग : पुरुष
छायाचित्र उपलब्ध

344 LKW1791995
नाव : विठ्ठल रामा दमाने दमाने
वडिलांचे नाव: रामजी दमाने
घर क्रमांक : 90 अ
वय : 43 लिंग : पुरुष
छायाचित्र उपलब्ध

345 LKW1791417
नाव : वच्छलाबाई पांडुरंग दमाने
पतीचे नाव: पांडुरंग दमाने
घर क्रमांक : 90 अ
वय : 42 लिंग : महिला
छायाचित्र उपलब्ध

346 SWH6901748
नाव : सिमाबाई विठ्ठल दमाने
पतीचे नाव: विठ्ठल दमाने
घर क्रमांक : 90 अ
वय : 42 लिंग : महिला
छायाचित्र उपलब्ध

347 SWH8140329
नाव : नागनाथ रामराव दमाने
वडिलांचे नाव: रामराव दमाने
घर क्रमांक : 90-अ
वय : 55 लिंग : पुरुष
छायाचित्र उपलब्ध

348 SWH6901730
नाव : रेखा नागनाथ दमाने
पतीचे नाव: नागनाथ दमाने
घर क्रमांक : 90-अ
वय : 52 लिंग : महिला
छायाचित्र उपलब्ध

349 SWH6901755
नाव : विमल शिवसंबा दमाने
पतीचे नाव: शिवसंबा दमाने
घर क्रमांक : 90-ब
वय : 78 लिंग : महिला
छायाचित्र उपलब्ध

350 SWH6901763
नाव : शिवसंबा मुंजाजी दमाने
वडिलांचे नाव: मुंजाजी दमाने
घर क्रमांक : 90-ब
वय : 56 लिंग : पुरुष
छायाचित्र उपलब्ध

351 LKW1791334
नाव : लक्ष्मी बालाजी दमाने
पतीचे नाव: बालाजी दमाने
घर क्रमांक : 91
वय : 61 लिंग : महिला
छायाचित्र उपलब्ध

352 SWH7495955
नाव : संगिता शिवराज दमाने
पतीचे नाव: शिवराज दमाने
घर क्रमांक : ९१
वय : 34 लिंग : महिला
छायाचित्र उपलब्ध

353 SWH3526431
नाव : कमलाबाई धोंडिबा भागवत
पतीचे नाव: धोंडिबा भागवत
घर क्रमांक : 91-ब
वय : 71 लिंग : महिला
छायाचित्र उपलब्ध

354 SWH8140063
नाव : खुशालअप्पा बेलप्पा दमाने
वडिलांचे नाव: बेलप्पा दमाने
घर क्रमांक : 91-अ
वय : 61 लिंग : पुरुष
छायाचित्र उपलब्ध

355 SWH6901771
नाव : भागीरथीबाई खुशालअप्पा दमाने
पतीचे नाव: खुशालअप्पा दमाने
घर क्रमांक : 91-अ
वय : 56 लिंग : महिला
छायाचित्र उपलब्ध

356 SWH6901789
नाव : निर्मला माधव धवन
पतीचे नाव: माधव धवन
घर क्रमांक : 92
वय : 56 लिंग : महिला
छायाचित्र उपलब्ध

357 SWH6901797
नाव : माधव एकनाथ धवन
वडिलांचे नाव: एकनाथ धवन
घर क्रमांक : 92
वय : 55 लिंग : पुरुष
छायाचित्र उपलब्ध

358 LKW1790302
नाव : विठ्ठल दिनाजी धवन
वडिलांचे नाव: दिनाजी धवन
घर क्रमांक : 92
वय : 43 लिंग : पुरुष
छायाचित्र उपलब्ध

359 LKW1790476
नाव : मारोती एकनाथराव धवन
वडिलांचे नाव: एकनाथराव धवन
घर क्रमांक : 92
वय : 38 लिंग : पुरुष
छायाचित्र उपलब्ध

360 SWH6901805
नाव : शिवगंगा मारुती धवन
वडिलांचे नाव: मारुती धवन
घर क्रमांक : 92
वय : 36 लिंग : पुरुष
छायाचित्र उपलब्ध

361 SWH7225089
नाव : शंकर माधवराव धवन
वडिलांचे नाव: माधवराव धवन
घर क्रमांक : 92
वय : 31 लिंग : पुरुष
छायाचित्र उपलब्ध

362 LKW1803923
नाव : मनिषा विठ्ठल धवन
पतीचे नाव: विठ्ठल धवन
घर क्रमांक : 92 अ
वय : 41 लिंग : महिला
छायाचित्र उपलब्ध

363 LKW1804335
नाव : हरि दिनाजी धवन
वडिलांचे नाव: दिनाजी धवन
घर क्रमांक : 92 अ
वय : 40 लिंग : पुरुष
छायाचित्र उपलब्ध

364 SWH6901821
नाव : कृष्णाजी धवन
वडिलांचे नाव: दिनाजी धवन
घर क्रमांक : 92अ
वय : 36 लिंग : पुरुष
छायाचित्र उपलब्ध

365 SWH6901813
नाव : मुक्ताबाई धवन
पतीचे नाव: दिनाजी धवन
घर क्रमांक : 92-अ
वय : 56 लिंग : महिला
छायाचित्र उपलब्ध

366 SWH0560010
नाव : शिवकन्या शितललाल जैस्वाल
पतीचे नाव: शितललाल जैस्वाल
घर क्रमांक : 93
वय : 68 लिंग : महिला
छायाचित्र उपलब्ध

367 SWH0560028
नाव : रामलाल शितललाल जैस्वाल
वडिलांचे नाव: शितललाल जैस्वाल
घर क्रमांक : 93
वय : 54 लिंग : पुरुष
छायाचित्र उपलब्ध

368 SWH0560036
नाव : विजयमाला रामलाल जैस्वाल
पतीचे नाव: रामलाल जैस्वाल
घर क्रमांक : 93
वय : 51 लिंग : महिला
छायाचित्र उपलब्ध

369 LKW1136399
नाव : शंकरलाल शितललाल जैस्वाल
वडिलांचे नाव: शितललाल जैस्वाल
घर क्रमांक : 93
वय : 51 लिंग : पुरुष
छायाचित्र उपलब्ध

370 SWH6901847
नाव : संगीता दिनेश जैस्वाल
पतीचे नाव: दिनेशकुमार जैस्वाल
घर क्रमांक : 93
वय : 51 लिंग : महिला
छायाचित्र उपलब्ध

371 LKW1805308
नाव : दिनेशकुमार शितललाल जैस्वाल
वडिलांचे नाव: शितललाल जैस्वाल
घर क्रमांक : 93
वय : 45 लिंग : पुरुष
छायाचित्र उपलब्ध

372 LKW1804418
नाव : विजयकुमार शितललाल जैस्वाल
वडिलांचे नाव: शितललाल जैस्वाल
घर क्रमांक : 93
वय : 43 लिंग : पुरुष
छायाचित्र उपलब्ध

373 LKW1805084
नाव : आशा शंकरलाल जैस्वाल
पतीचे नाव: शंकरलाल जैस्वाल
घर क्रमांक : 93
वय : 41 लिंग : महिला
छायाचित्र उपलब्ध

374 LKW1806025
नाव : विनोदकुमार सितललाल जयस्वाल
वडिलांचे नाव: सितललाल जयस्वाल
घर क्रमांक : 93
वय : 40 लिंग : पुरुष
छायाचित्र उपलब्ध

375 SWH6904056
नाव : वैसाह्ली रामलाल जैस्वाल
वडिलांचे नाव: रामलाल जैस्वाल
घर क्रमांक : ९३
वय : 32 लिंग : महिला
छायाचित्र उपलब्ध

376 SWH6904072
नाव : सुरज रामलाल जयस्वाल
वडिलांचे नाव: रामलाल जयस्वाल
घर क्रमांक : ९३
वय : 30 लिंग : पुरुष
छायाचित्र उपलब्ध

377 SWH6901862
नाव : शशीकला विजय देशमुख
पतीचे नाव: विजय देशमुख
घर क्रमांक : 94
वय : 66 लिंग : महिला
छायाचित्र उपलब्ध

378 LKW1802412
नाव : गणेश विजयराव सोनटक्के
वडिलांचे नाव: विजयराव सोनटक्के
घर क्रमांक : 94
वय : 46 लिंग : पुरुष
छायाचित्र उपलब्ध

379 SWH6901870
नाव : बालाजी रोहीजी वंजे
वडिलांचे नाव: रोहीजी वंजे
घर क्रमांक : 95-अ
वय : 66 लिंग : पुरुष
छायाचित्र उपलब्ध

380 SWH6901888
नाव : सरस्वती बालाजी वंजे
पतीचे नाव: बालाजी वंजे
घर क्रमांक : 95-अ
वय : 61 लिंग : महिला
छायाचित्र उपलब्ध

381 LKW1802586
नाव : पांडुरंग टोपाजी लु टे
वडिलांचे नाव: टोपाजी लु टे
घर क्रमांक : 96
वय : 51 लिंग : पुरुष
छायाचित्र उपलब्ध

382 SWH0560050
नाव : टोपाजी उमाजी लुटे
वडिलांचे नाव: उमाजी लुटे
घर क्रमांक : 96
वय : 68 लिंग : पुरुष
छायाचित्र उपलब्ध

383 SWH0560060
नाव : गयाबाई टोपाजी लुटे
पतीचे नाव: टोपाजी लुटे
घर क्रमांक : 96
वय : 63 लिंग : महिला
छायाचित्र उपलब्ध

384 SWH8139685
नाव : भागीरथीबाई कोंडिबा कौसे
पतीचे नाव: कोंडिबा कौसे
घर क्रमांक : 97
वय : 81 लिंग : महिला
छायाचित्र उपलब्ध

385 SWH7496037
नाव : माधव आनंदा कौसे
वडिलांचे नाव: आनंदा कौसे
घर क्रमांक : ९७
वय : 31 लिंग : पुरुष
छायाचित्र उपलब्ध

386 LKW1136589
नाव : ईश्वर मारोती कौसे
वडिलांचे नाव: मारोती कौसे
घर क्रमांक : 97 K
वय : 101 लिंग : पुरुष
छायाचित्र उपलब्ध

387 SWH0560101
नाव : आनंदा बाबाराव कौसे
वडिलांचे नाव: बाबाराव कौसे
घर क्रमांक : 97 K
वय : 61 लिंग : पुरुष
छायाचित्र उपलब्ध

388 SWH6982326
नाव : रूक्मीन आनंदा कौसे
पतीचे नाव: आनंदा कौसे
घर क्रमांक : 97 K
वय : 56 लिंग : महिला
छायाचित्र उपलब्ध

389 SWH6901920
नाव : निर्मला प्रकाश कौसे
पतीचे नाव: प्रकाश कौसे
घर क्रमांक : 97-क
वय : 53 लिंग : महिला
छायाचित्र उपलब्ध

390 LKW1805951
नाव : भगवान बाबाराव कौसे
वडिलांचे नाव: बाबाराव कौसे
घर क्रमांक : 97 क
वय : 48 लिंग : पुरुष
छायाचित्र उपलब्ध

391 LKW1806074
नाव : सविता भगवान कौसे
पतीचे नाव: भगवान कौसे
घर क्रमांक : 97 क
वय : 40 लिंग : महिला
छायाचित्र उपलब्ध

392 SWH7225071
नाव : धुराजी बालाजी पिसाळ
वडिलांचे नाव: बालाजी पिसाळ
घर क्रमांक : 97क
वय : 37 लिंग : पुरुष
छायाचित्र उपलब्ध

393 SWH8140030
नाव : पांडुरंग विठ्ठल कौसे
वडिलांचे नाव: विठ्ठल कौसे
घर क्रमांक : 97-अ
वय : 66 लिंग : पुरुष
छायाचित्र उपलब्ध

394 SWH8139826
नाव : अंकुश मुंजाजी पिसाळ
वडिलांचे नाव: मुंजाजी पिसाळ
घर क्रमांक : 98
वय : 54 लिंग : पुरुष
छायाचित्र उपलब्ध

395 SWH6901938
नाव : सिताबाई अंकूश पिसाळ
पतीचे नाव: अंकूश पिसाळ
घर क्रमांक : 98
वय : 52 लिंग : महिला
छायाचित्र उपलब्ध

396 LKW1804319
नाव : गिरमाजी मुंजाजी पिसाळ
वडिलांचे नाव: मुंजाजी पिसाळ
घर क्रमांक : 98
वय : 48 लिंग : पुरुष
छायाचित्र उपलब्ध

397 LKW1805472
नाव : गिता गिरमाजी पिसाळ
पतीचे नाव: गिरमाजी पिसाळ
घर क्रमांक : 98
वय : 43 लिंग : महिला
छायाचित्र उपलब्ध

398 SWH6901946
नाव : तातेराव किशनराव पिसाळ
वडिलांचे नाव: किशनराव पिसाळ
घर क्रमांक : 99
वय : 76 लिंग : पुरुष
छायाचित्र उपलब्ध

399 SWH6901953
नाव : कुशावर्ताबाई तातेराव पिसाळ
पतीचे नाव: तातेराव पिसाळ
घर क्रमांक : 99
वय : 71 लिंग : महिला
छायाचित्र उपलब्ध

400 LKW1803014
नाव : नामदेव तातेराव पिसाळ
वडिलांचे नाव: तातेराव पिसाळ
घर क्रमांक : 99
वय : 53 लिंग : पुरुष
छायाचित्र उपलब्ध

401 LKW1136639
नाव : बालाजी तातेराव पिसाळ
वडिलांचे नाव: तातेराव पिसाळ
घर क्रमांक : 99
वय : 49 लिंग : पुरुष
छायाचित्र उपलब्ध

402 SWH6901979
नाव : लता संजय पिसाळ
पतीचे नाव: संजय पिसाळ
घर क्रमांक : 99
वय : 45 लिंग : महिला
छायाचित्र उपलब्ध

403 LKW1804657
नाव : सरस्वती बालाजी पिसाळ
पतीचे नाव: बालाजी पिसाळ
घर क्रमांक : 99
वय : 44 लिंग : महिला
छायाचित्र उपलब्ध

404 LKW1804558
नाव : ललीता नामदेव पिसाळ
पतीचे नाव: नामदेव पिसाळ
घर क्रमांक : 99
वय : 42 लिंग : महिला
छायाचित्र उपलब्ध

405 SWH8478091
नाव : सुरेश पिसाळ
वडिलांचे नाव: यशवंत पिसाळ
घर क्रमांक : 99
वय : 28 लिंग : पुरुष
छायाचित्र उपलब्ध

406 SWH8477945
नाव : साईनाथ पिसाळ
वडिलांचे नाव: बालाजी पिसाळ
घर क्रमांक : 99
वय : 23 लिंग : पुरुष
छायाचित्र उपलब्ध

407 LKW1136654
नाव : पार्वती लक्ष्मण पिसाळ
पतीचे नाव: लक्ष्मण पिसाळ
घर क्रमांक : 100
वय : 66 लिंग : महिला
छायाचित्र उपलब्ध

408 LKW1790641
नाव : मोतीराम लक्ष्मण पिसाळ
वडिलांचे नाव: लक्ष्मण पिसाळ
घर क्रमांक : 100
वय : 44 लिंग : पुरुष
छायाचित्र उपलब्ध

409 SWH6904270
नाव : किशन सरजाबाई पिसाळ
आईचे नाव: सरजाबाई पिसाळ
घर क्रमांक : १००
वय : 33 लिंग : पुरुष
छायाचित्र उपलब्ध

410 SWH6904122
नाव : किशन लक्ष्मन पिसाळ
वडिलांचे नाव: लक्ष्मन पिसाळ
घर क्रमांक : १००
वय : 31 लिंग : पुरुष
छायाचित्र उपलब्ध

411 SWH8477887
नाव : गोविंद पिसाळ
वडिलांचे नाव: लक्ष्मण पिसाळ
घर क्रमांक : 100
वय : 23 लिंग : पुरुष
छायाचित्र उपलब्ध

412 SWH6901995
नाव : अनुसयाबाई सखाराम शेळके
पतीचे नाव: सखाराम शेळके
घर क्रमांक : 101
वय : 81 लिंग : महिला
छायाचित्र उपलब्ध

413 SWH6982342
नाव : बाबूराव सखाराम शेळके
वडिलांचे नाव: सखाराम शेळके
घर क्रमांक : 101
वय : 66 लिंग : पुरुष
छायाचित्र उपलब्ध

414 SWH6902001
नाव : श्यामराव सखाराम शेळके
वडिलांचे नाव: सखाराम शेळके
घर क्रमांक : 101
वय : 59 लिंग : पुरुष
छायाचित्र उपलब्ध

415 SWH6902019
नाव : सुमन श्यामराव शेळके
पतीचे नाव: श्यामराव शेळके
घर क्रमांक : 101
वय : 56 लिंग : महिला
छायाचित्र उपलब्ध

416 SWH6982359
नाव : सारजाबाई बाबूराव शेळके
पतीचे नाव: तुकाराम शेळके
घर क्रमांक : 101
वय : 54 लिंग : महिला
छायाचित्र उपलब्ध

417 SWH8140485
नाव : भगवान सखाराम शेळके
वडिलांचे नाव: सखाराम शेळके
घर क्रमांक : 101
वय : 51 लिंग : पुरुष
छायाचित्र उपलब्ध

418 SWH6902027
नाव : कमल भगवान शेळके
पतीचे नाव: भगवान शेळके
घर क्रमांक : 101
वय : 50 लिंग : महिला
छायाचित्र उपलब्ध

419 SWH6036461
नाव : ज्ञानोबा शामराव शेळके
वडिलांचे नाव: शामराव शेळके
घर क्रमांक : 101
वय : 36 लिंग : पुरुष
छायाचित्र उपलब्ध

420 SWH7225170
नाव : ज्योती कृष्णाजी शेळके
पतीचे नाव: कृष्णाजी शेळके
घर क्रमांक : 101
वय : 31 लिंग : महिला
छायाचित्र उपलब्ध

421 SWH8477929
नाव : अपर्णा शेळके
पतीचे नाव: ज्ञानोबा शेळके
घर क्रमांक : 101
वय : 28 लिंग : महिला
छायाचित्र उपलब्ध

422 SWH8140204
नाव : हिरामन सखाराम रनगाडे
वडिलांचे नाव: सखाराम रनगाडे
घर क्रमांक : 102
वय : 71 लिंग : पुरुष
छायाचित्र उपलब्ध

423 SWH6902035
नाव : भाग्यश्री हिरामन रनगाडे
पतीचे नाव: हिरामन रनगाडे
घर क्रमांक : 102
वय : 66 लिंग : महिला
छायाचित्र उपलब्ध

424 SWH6904585
नाव : सखाराम हिरामण रेन्गडे
वडिलांचे नाव: हिरामण रेन्गडे
घर क्रमांक : 102
वय : 30 लिंग : पुरुष
छायाचित्र उपलब्ध

425 SWH6982375
नाव : रामराव संभाजी पिसाळ
वडिलांचे नाव: संभाजी पिसाळ
घर क्रमांक : 103
वय : 61 लिंग : पुरुष
छायाचित्र उपलब्ध

426 SWH6982367
नाव : कुशवर्ता रामराव पिसाळ
पतीचे नाव: रामराव पिसाळ
घर क्रमांक : 103
वय : 56 लिंग : महिला
छायाचित्र उपलब्ध

427 SWH6902043
नाव : पांडुरंग संभजी पिसाळ
वडिलांचे नाव: संभजी पिसाळ
घर क्रमांक : 103
वय : 50 लिंग : पुरुष
छायाचित्र उपलब्ध

428 SWH8478109
नाव : मीना पिसाळ
वडिलांचे नाव: पांडुरंग पिसाळ
घर क्रमांक : 103
वय : 27 लिंग : महिला
छायाचित्र उपलब्ध

429 LKW1804020
नाव : मारोती भिवाजी पिसाळ
वडिलांचे नाव: भिवाजी पिसाळ
घर क्रमांक : 104
वय : 72 लिंग : पुरुष
छायाचित्र उपलब्ध

430 SWH6902084
नाव : गयाबाई बालाजी पिसाळ
पतीचे नाव: बालाजी पिसाळ
घर क्रमांक : 104
वय : 54 लिंग : महिला
छायाचित्र उपलब्ध

431 SWH0560143
नाव : विठ्ठल सदाशिव पिसाळ
वडिलांचे नाव: सदाशिव पिसाळ
घर क्रमांक : 104
वय : 53 लिंग : पुरुष
छायाचित्र उपलब्ध

432 LKW1804509
नाव : पुष्पावती सखाराम पिसाळ
पतीचे नाव: सखाराम पिसाळ
घर क्रमांक : 104
वय : 50 लिंग : महिला
छायाचित्र उपलब्ध

433 LKW1803519
नाव : संजय सदाशिव पिसाळ
वडिलांचे नाव: सदाशिव पिसाळ
घर क्रमांक : 104
वय : 43 लिंग : पुरुष
छायाचित्र उपलब्ध

434 LKW1804632
नाव : सखाराम भिवाजी पिसाळ
वडिलांचे नाव: भिवाजी पिसाळ
घर क्रमांक : 104
वय : 42 लिंग : पुरुष
छायाचित्र उपलब्ध

435 SWH6904130
नाव : गजानन मारोती पिसाळ
वडिलांचे नाव: मारोती पिसाळ
घर क्रमांक : १०४
वय : 32 लिंग : पुरुष
छायाचित्र उपलब्ध

436 SWH6902100
नाव : महानंदा धोंडिबा पिसाळ
पतीचे नाव: धोंडिबा पिसाळ
घर क्रमांक : 105
वय : 71 लिंग : महिला
छायाचित्र उपलब्ध

437 LKW1802636
नाव : राम धोंडीबा पिसाळ
वडिलांचे नाव: धोंडीबा पिसाळ
घर क्रमांक : 105
वय : 42 लिंग : पुरुष
छायाचित्र उपलब्ध

438 SWH6982391
नाव : रावसाहेब धोंडीबा पिसाळ
वडिलांचे नाव: धोंडीबा पिसाळ
घर क्रमांक : 105
वय : 42 लिंग : पुरुष
छायाचित्र उपलब्ध

439 SWH6902118
नाव : कुंताबाई किशन पिसाळ
पतीचे नाव: किशन पिसाळ
घर क्रमांक : 106
वय : 66 लिंग : महिला
छायाचित्र उपलब्ध

440 SWH0560159
नाव : विमलाबाई गंगाधर पिसाळ
पतीचे नाव: गंगाधर पिसाळ
घर क्रमांक : 107
वय : 76 लिंग : महिला
छायाचित्र उपलब्ध

441 SWH8139719
नाव : विठ्ठल शेषराव पिसाळ
वडिलांचे नाव: शेषराव पिसाळ
घर क्रमांक : 107
वय : 52 लिंग : पुरुष
छायाचित्र उपलब्ध

442 LKW1804467
नाव : सिताबाई शेषराव पिसाळ
पतीचे नाव: शेषराव पिसाळ
घर क्रमांक : 107
वय : 46 लिंग : महिला
छायाचित्र उपलब्ध

443 SWH7495971
नाव : रुख्मिनबाई विठ्ठलराव पिसाळ
पतीचे नाव: विठ्ठलराव पिसाळ
घर क्रमांक : 107
वय : 47 लिंग : महिला
छायाचित्र उपलब्ध

444 SWH8478166
नाव : सिंदुताई पिसाळ
पतीचे नाव: माणिका पिसाळ
घर क्रमांक : 107
वय : 39 लिंग : महिला
छायाचित्र उपलब्ध

445 SWH6902753
नाव : मानिका गंगाधर पिसाळ
वडिलांचे नाव: गंगाधर पिसाळ
घर क्रमांक : 107
वय : 37 लिंग : पुरुष
छायाचित्र उपलब्ध

446 SWH6902126
नाव : गंगाधर मानिकराव पिसाळ
वडिलांचे नाव: मानिकराव पिसाळ
घर क्रमांक : 107-अ
वय : 81 लिंग : पुरुष
छायाचित्र उपलब्ध

447 LKW1136985
नाव : मुंजाजी खंडोजी पिसाळ
वडिलांचे नाव: खंडोजी पिसाळ
घर क्रमांक : 108
वय : 71 लिंग : पुरुष
छायाचित्र उपलब्ध

448 SWH6902167
नाव : मुक्ताबाई मुंजाजी पिसाळ
पतीचे नाव: मुंजाजी पिसाळ
घर क्रमांक : 108
वय : 69 लिंग : महिला
छायाचित्र उपलब्ध

449 SWH0560189
नाव : गंगाबाई बालाजी पिसाळ
पतीचे नाव: बालाजी पिसाळ
घर क्रमांक : 108
वय : 59 लिंग : महिला
छायाचित्र उपलब्ध

450 LKW1811868
नाव : गजानन मुंजाजी पिसाळ
वडिलांचे नाव: मुंजाजी पिसाळ
घर क्रमांक : 108
वय : 52 लिंग : पुरुष
छायाचित्र उपलब्ध

451 SWH6902175
नाव : पांडुरंग मुंजाजी पिसाळ
वडिलांचे नाव: मुंजाजी पिसाळ
घर क्रमांक : 108
वय : 49 लिंग : पुरुष
छायाचित्र उपलब्ध

452 SWH6904049
नाव : मोहन राजाराम पिसले
वडिलांचे नाव: राजाराम पिसले
घर क्रमांक : १०८
वय : 31 लिंग : पुरुष
छायाचित्र उपलब्ध

453 SWH6902134
नाव : राजाराम मोहन पिसाळ
वडिलांचे नाव: मोहन पिसाळ
घर क्रमांक : 108-अ
वय : 56 लिंग : पुरुष
छायाचित्र उपलब्ध

454 SWH6902142
नाव : मनकर्णा राजाराम पिसाळ
पतीचे नाव: राजाराम पिसाळ
घर क्रमांक : 108-अ
वय : 53 लिंग : महिला
छायाचित्र उपलब्ध

455 LKW1811645
नाव : शिवाजी मुंजाजी पिसाळ
वडिलांचे नाव: मुंजाजी पिसाळ
घर क्रमांक : 108 अ
वय : 42 लिंग : पुरुष
छायाचित्र उपलब्ध

456 SWH6902159
नाव : किसन खंडोजी पिसाळ
वडिलांचे नाव: खंडोजी पिसाळ
घर क्रमांक : 108-ब
वय : 76 लिंग : पुरुष
छायाचित्र उपलब्ध

457 SWH6982417
नाव : देवई किसन पिसाळ
पतीचे नाव: किसन पिसाळ
घर क्रमांक : 108 B
वय : 71 लिंग : महिला
छायाचित्र उपलब्ध

458 SWH8139727
नाव : भगवान किसन पिसाळ
वडिलांचे नाव: किसन पिसाळ
घर क्रमांक : 108-ब
वय : 56 लिंग : पुरुष
छायाचित्र उपलब्ध

459 LKW1812205
नाव : खंडोजी किसन पिसाळ
वडिलांचे नाव: किसन पिसाळ
घर क्रमांक : 108 ब
वय : 45 लिंग : पुरुष
छायाचित्र उपलब्ध

460 SWH0560179
नाव : बालाजी दत्तराव पिसाळ
वडिलांचे नाव: दत्तराव पिसाळ
घर क्रमांक : 108 K
वय : 63 लिंग : पुरुष
छायाचित्र उपलब्ध

461 SWH6904304
नाव : तुल्सितम देवराव रोडगे
वडिलांचे नाव: देवराव रोडगे
घर क्रमांक : १०९
वय : 33 लिंग : पुरुष
छायाचित्र उपलब्ध

462 SWH6904395
नाव : आश्विनी तुलसीराम रोडगे
पतीचे नाव: तुलसीराम रोडगे
घर क्रमांक : १०९
वय : 31 लिंग : महिला
छायाचित्र उपलब्ध

463 LKW1804863
नाव : कौसाबाई नागोराव वाघमारे
पतीचे नाव: नागोराव वाघमारे
घर क्रमांक : 109
वय : 76 लिंग : महिला
छायाचित्र उपलब्ध

464 LKW1803501
नाव : ज्ञानेश्वर नागोराव वाघमारे
वडिलांचे नाव: नागोराव वाघमारे
घर क्रमांक : 109
वय : 46 लिंग : पुरुष
छायाचित्र उपलब्ध

465 LKW1804764
नाव : पार्वतबाई ज्ञानेश्वर वाघमारे
पतीचे नाव: ज्ञानेश्वर वाघमारे
घर क्रमांक : 109
वय : 43 लिंग : महिला
छायाचित्र उपलब्ध

466 SWH6902209
नाव : गोविंद नागोराव वाघमारे
वडिलांचे नाव: नागोराव वाघमारे
घर क्रमांक : 109
वय : 37 लिंग : पुरुष
छायाचित्र उपलब्ध

467 SWH6904387
नाव : निर्मला विठ्ठल पाताले
पतीचे नाव: विठ्ठल पाताले
घर क्रमांक : ११०
वय : 30 लिंग : महिला
छायाचित्र उपलब्ध

468 SWH8478059
नाव : मुंजाजी पातले
वडिलांचे नाव: विश्वनाथ पातले
घर क्रमांक : 110
वय : 24 लिंग : पुरुष
छायाचित्र उपलब्ध

469 SWH8478034
नाव : ऋतुजा पातले
वडिलांचे नाव: बालाजी पातले
घर क्रमांक : 110
वय : 23 लिंग : महिला
छायाचित्र उपलब्ध

470 SWH8139735
नाव : खोबराजी केशव पातळे
वडिलांचे नाव: केशव पातळे
घर क्रमांक : 110
वय : 63 लिंग : पुरुष
छायाचित्र उपलब्ध

471 SWH6902217
नाव : लक्ष्मीबाई खोबराजी पातळे
पतीचे नाव: खोबराजी पातळे
घर क्रमांक : 110
वय : 56 लिंग : महिला
छायाचित्र उपलब्ध

472 SWH6902225
नाव : पुष्पाबाई ज्ञानेश्वर पातळे
पतीचे नाव: ज्ञानेश्वर पातळे
घर क्रमांक : 110
वय : 50 लिंग : महिला
छायाचित्र उपलब्ध

473 LKW1792878
नाव : गोविंदराव खोब्राजी पातळे
वडिलांचे नाव: खोब्राजी पातळे
घर क्रमांक : 110
वय : 44 लिंग : पुरुष
छायाचित्र उपलब्ध

474 LKW1791243
नाव : वंदना बालाजी पातळे
पतीचे नाव: बालाजी पातळे
घर क्रमांक : 110
वय : 40 लिंग : महिला
छायाचित्र उपलब्ध

475 LKW1812346
नाव : विश्वनाथ केशव पातळे
वडिलांचे नाव: केशव पातळे
घर क्रमांक : 110-अ
वय : 59 लिंग : पुरुष
छायाचित्र उपलब्ध

476 LKW1812510
नाव : चौत्राबाई विश्वनाथ पातळे
पतीचे नाव: विश्वनाथ पातळे
घर क्रमांक : 110-अ
वय : 56 लिंग : महिला
छायाचित्र उपलब्ध

477 SWH6982441
नाव : ज्ञानदेव केशव पातळे
वडिलांचे नाव: केशव पातळे
घर क्रमांक : 110 A
वय : 56 लिंग : पुरुष
छायाचित्र उपलब्ध

478 LKW1137165
नाव : बालाजी केशव पातळे
वडिलांचे नाव: केशव पातळे
घर क्रमांक : 110 A
वय : 53 लिंग : पुरुष
छायाचित्र उपलब्ध

479 SWH6982433
नाव : राम केशवराव पातळे
वडिलांचे नाव: केशवराव पातळे
घर क्रमांक : 110 B
वय : 61 लिंग : पुरुष
छायाचित्र उपलब्ध

480 LKW1805506
नाव : पांडुरंग रामा पातळे
वडिलांचे नाव: रामा पातळे
घर क्रमांक : 110 ब
वय : 42 लिंग : पुरुष
छायाचित्र उपलब्ध

481 LKW1803469
नाव : विठ्ठल रामजी पातळे
वडिलांचे नाव: रामजी पातळे
घर क्रमांक : 110 ब
वय : 41 लिंग : पुरुष
छायाचित्र उपलब्ध

482 SWH7224991
नाव : कमल पांडुरंग पातळे
पतीचे नाव: पांडुरंग पातळे
घर क्रमांक : 110 b
वय : 36 लिंग : महिला
छायाचित्र उपलब्ध

483 SWH6902258
नाव : समिंद्राबाई केशव पातळे
पतीचे नाव: केशव पातळे
घर क्रमांक : 110-अ
वय : 81 लिंग : महिला
छायाचित्र उपलब्ध

484 SWH6902241
नाव : रूक्मीनबाई रामा पातळे
पतीचे नाव: रामा पातळे
घर क्रमांक : 110-ब
वय : 46 लिंग : महिला
छायाचित्र उपलब्ध

485 SWH0560226
नाव : जनाबाई हारी पिसाळ
पतीचे नाव: हारी पिसाळ
घर क्रमांक : 111
वय : 78 लिंग : महिला
छायाचित्र उपलब्ध

486 SWH0560234
नाव : तातेराव महादू पिसाळ
वडिलांचे नाव: महादू पिसाळ
घर क्रमांक : 111
वय : 73 लिंग : पुरुष
छायाचित्र उपलब्ध

487 SWH8140352
नाव : भागीरथीबाई तातेराव पिसाळ
पतीचे नाव: तातेराव पिसाळ
घर क्रमांक : 111
वय : 68 लिंग : महिला
छायाचित्र उपलब्ध

488 SWH8140345
नाव : सखुबाई रानबा पिसाळ
पतीचे नाव: रानबा पिसाळ
घर क्रमांक : 111
वय : 66 लिंग : महिला
छायाचित्र उपलब्ध

489 SWH0560258
नाव : रानबा तातेराव पिसाळ
वडिलांचे नाव: तातेराव पिसाळ
घर क्रमांक : 111
वय : 58 लिंग : पुरुष
छायाचित्र उपलब्ध

490 SWH6902266
नाव : सुभद्राबाई रामराव देशमुख
पतीचे नाव: रामराव देशमुख
घर क्रमांक : 113
वय : 76 लिंग : महिला
छायाचित्र उपलब्ध

491 LKW1805092
नाव : शामलाबाई शिवानंद देशमुख
पतीचे नाव: शिवानंद देशमुख
घर क्रमांक : 113
वय : 47 लिंग : महिला
छायाचित्र उपलब्ध

492 SWH7224975
नाव : रामराव शिवानंद देशमुख
वडिलांचे नाव: शिवानंद देशमुख
घर क्रमांक : 113
वय : 30 लिंग : पुरुष
छायाचित्र उपलब्ध

493 SWH0560288
नाव : भगवान माधव देशमुख
वडिलांचे नाव: माधव देशमुख
घर क्रमांक : 114
वय : 73 लिंग : पुरुष
छायाचित्र उपलब्ध

494 SWH0560298
नाव : सुशीला भगवान देशमुख
पतीचे नाव: भगवान देशमुख
घर क्रमांक : 114
वय : 68 लिंग : महिला
छायाचित्र उपलब्ध

495 LKW1137298
नाव : गजानन भगवान देशमुख
वडिलांचे नाव: भगवान देशमुख
घर क्रमांक : 114
वय : 50 लिंग : पुरुष
छायाचित्र उपलब्ध

496 LKW1790500
नाव : केशव भगवान देशमुख
वडिलांचे नाव: भगवान देशमुख
घर क्रमांक : 114
वय : 47 लिंग : पुरुष
छायाचित्र उपलब्ध

497 LKW1791391
नाव : मनीषा केशव देशमुख
पतीचे नाव: केशव देशमुख
घर क्रमांक : 114
वय : 42 लिंग : महिला
छायाचित्र उपलब्ध

498 LKW1791409
नाव : लक्ष्मी गजानन देशमुख
पतीचे नाव: गजानन देशमुख
घर क्रमांक : 114
वय : 42 लिंग : महिला
छायाचित्र उपलब्ध

499 LKW1790492
नाव : मन्मथ भगवानराव सोनटक्के
वडिलांचे नाव: भगवानराव सोनटक्के
घर क्रमांक : 114
वय : 42 लिंग : पुरुष
छायाचित्र उपलब्ध

500 LKW1791383
नाव : कुंताताई मन्मथ सोनटक्के
पतीचे नाव: मन्मथ सोनटक्के
घर क्रमांक : 114
वय : 41 लिंग : महिला
छायाचित्र उपलब्ध

501 SWH6902290
नाव : सुंदराबाई रंगनाथ देशमुख
पतीचे नाव: रंगनाथ देशमुख
घर क्रमांक : 115
वय : 61 लिंग : महिला
छायाचित्र उपलब्ध

502 SWH6904411
नाव : माधव रंगनाथ देशमुख
वडिलांचे नाव: रंगनाथ देशमुख
घर क्रमांक : ११५
वय : 33 लिंग : महिला
छायाचित्र उपलब्ध

503 LKW1791169
नाव : उमाकांत रंगनाथ सोनटक्के
वडिलांचे नाव: रंगनाथ सोनटक्के
घर क्रमांक : 115
वय : 42 लिंग : पुरुष
छायाचित्र उपलब्ध

504 SWH6902316
नाव : भाउसाहेब वसंतराव देशमुख
वडिलांचे नाव: वसंतराव देशमुख
घर क्रमांक : 116
वय : 50 लिंग : पुरुष
छायाचित्र उपलब्ध

505 SWH8140188
नाव : मथुराबाई बापुराव देशमुख
पतीचे नाव: बापुराव देशमुख
घर क्रमांक : 117
वय : 68 लिंग : महिला
छायाचित्र उपलब्ध

506 LKW1805423
नाव : अंकुश बापुराव देशमुख
वडिलांचे नाव: बापुराव देशमुख
घर क्रमांक : 117
वय : 42 लिंग : पुरुष
छायाचित्र उपलब्ध

507 SWH6902324
नाव : यमुनाबाई बालाजी देशमुख
पतीचे नाव: बालाजी देशमुख
घर क्रमांक : 118
वय : 61 लिंग : महिला
छायाचित्र उपलब्ध

508 SWH6902332
नाव : संभाजी काशीराव देशमुख
वडिलांचे नाव: काशीराव देशमुख
घर क्रमांक : 119
वय : 61 लिंग : पुरुष
छायाचित्र उपलब्ध

509 LKW1802925
नाव : शोभा संभाजी देशमुख
पतीचे नाव: संभाजी देशमुख
घर क्रमांक : 119
वय : 56 लिंग : महिला
छायाचित्र उपलब्ध

510 SWH6902340
नाव : सुंदरराव संभाजीराव देशमुख
वडिलांचे नाव: संभाजीराव देशमुख
घर क्रमांक : 119
वय : 43 लिंग : पुरुष
छायाचित्र उपलब्ध

511 LKW1803030
नाव : उत्तम संभाजीराव देशमुख
वडिलांचे नाव: संभाजीराव देशमुख
घर क्रमांक : 119
वय : 42 लिंग : पुरुष
छायाचित्र उपलब्ध

512 SWH8139750
नाव : मारोती काशीराव देशमुख
वडिलांचे नाव: काशीराव देशमुख
घर क्रमांक : 119-अ
वय : 66 लिंग : पुरुष
छायाचित्र उपलब्ध

513 SWH6902357
नाव : पदमीनबाई मारोती देशमुख
पतीचे नाव: मारोती देशमुख
घर क्रमांक : 119-अ
वय : 61 लिंग : महिला
छायाचित्र उपलब्ध

514 SWH6902365
नाव : सर्जेराव मारोतराव देशमुख
वडिलांचे नाव: मारोतराव देशमुख
घर क्रमांक : 119अ
वय : 41 लिंग : पुरुष
छायाचित्र उपलब्ध

515 SWH6982458
नाव : नागराबाई गोविंदराव सोनटक्के
पतीचे नाव: गोविंदराव सोनटक्के
घर क्रमांक : 120
वय : 66 लिंग : महिला
छायाचित्र उपलब्ध

516 SWH8140444
नाव : बाबुराव गोविंदराव सोनटक्के
वडिलांचे नाव: गोविंदराव सोनटक्के
घर क्रमांक : 120
वय : 53 लिंग : पुरुष
छायाचित्र उपलब्ध

517 SWH6982466
नाव : नागनाथ गोविंदराव सोनटक्के
वडिलांचे नाव: गोविंदराव सोनटक्के
घर क्रमांक : 120
वय : 50 लिंग : पुरुष
छायाचित्र उपलब्ध

518 SWH6902373
नाव : लक्ष्मीबाई बाबुराव सोनटक्के
पतीचे नाव: बाबुराव सोनटक्के
घर क्रमांक : 120
वय : 49 लिंग : महिला
छायाचित्र उपलब्ध

519 SWH6904296
नाव : ज्योती नागनाथ सोनटक्के
पतीचे नाव: नागनाथ सोनटक्के
घर क्रमांक : १२०
वय : 36 लिंग : महिला
छायाचित्र उपलब्ध

520 SWH6902381
नाव : अनसाबाई देवराव देशमुख
पतीचे नाव: देवराव देशमुख
घर क्रमांक : 121
वय : 51 लिंग : महिला
छायाचित्र उपलब्ध

521 SWH6904239
नाव : शिवहार अनसाबाई देशमुख
आईचे नाव: अनसाबाई देशमुख
घर क्रमांक : १२१
वय : 35 लिंग : पुरुष
छायाचित्र उपलब्ध

522 SWH6902399
नाव : नागोराव माणिकराव देशमुख
वडिलांचे नाव: माणिकराव देशमुख
घर क्रमांक : 122
वय : 66 लिंग : पुरुष
छायाचित्र उपलब्ध

523 SWH6902407
नाव : गंगाबाई नागोराव देशमुख
पतीचे नाव: नागोराव देशमुख
घर क्रमांक : 122
वय : 61 लिंग : महिला
छायाचित्र उपलब्ध

524 LKW1802875
नाव : रामराव नागोराव देशमुख
वडिलांचे नाव: नागोराव देशमुख
घर क्रमांक : 122
वय : 42 लिंग : पुरुष
छायाचित्र उपलब्ध

525 SWH7495906
नाव : तिलोत्तमा सोमनाथ देशमुख
पतीचे नाव: सोमनाथ देशमुख
घर क्रमांक : १२२
वय : 37 लिंग : महिला
छायाचित्र उपलब्ध

526 SWH7225006
नाव : उषा रामराव देशमुख
पतीचे नाव: रामराव देशमुख
घर क्रमांक : 122
वय : 36 लिंग : महिला
छायाचित्र उपलब्ध

527 LKW1791862
नाव : सोमनाथ नागोराव सोन टक्के
वडिलांचे नाव: नागोराव सोन टक्के
घर क्रमांक : 122
वय : 45 लिंग : पुरुष
छायाचित्र उपलब्ध

528 SWH0560387
नाव : चुडाजी माणिकराव देशमुख
वडिलांचे नाव: माणिक देशमुख
घर क्रमांक : 123
वय : 63 लिंग : पुरुष
छायाचित्र उपलब्ध

529 SWH8140121
नाव : प्रभावती चुडाजी देशमुख
पतीचे नाव: चुडाजी देशमुख
घर क्रमांक : 123
वय : 58 लिंग : महिला
छायाचित्र उपलब्ध

530 SWH6271613
नाव : गजानन चुडाजी देशमुख
वडिलांचे नाव: चुडाजी देशमुख
घर क्रमांक : 123
वय : 36 लिंग : पुरुष
छायाचित्र उपलब्ध

531 SWH6904460
नाव : शिवाजी चुडाजी देशमुख
वडिलांचे नाव: चुडाजी देशमुख
घर क्रमांक : १२३
वय : 35 लिंग : पुरुष
छायाचित्र उपलब्ध

532 SWH6904601
नाव : सुप्रिया गजानन देशमुख
पतीचे नाव: गजानन देशमुख
घर क्रमांक : १२३
वय : 30 लिंग : महिला
छायाचित्र उपलब्ध

533 SWH0560416
नाव : पुश्पाबाई शेषेराव देशमुख
पतीचे नाव: शेषेराव देशमुख
घर क्रमांक : 124
वय : 77 लिंग : महिला
छायाचित्र उपलब्ध

534 SWH0560424
नाव : माधव शेषेराव देशमुख
वडिलांचे नाव: शेषेराव देशमुख
घर क्रमांक : 124
वय : 53 लिंग : पुरुष
छायाचित्र उपलब्ध

535 LKW1790427
नाव : पांडूरंग शेषराव देशमुख
वडिलांचे नाव: शेषराव देशमुख
घर क्रमांक : 124
वय : 46 लिंग : पुरुष
छायाचित्र उपलब्ध

536 LKW1805100
नाव : अर्चना माधव देशमुख
पतीचे नाव: माधव देशमुख
घर क्रमांक : 124
वय : 42 लिंग : महिला
छायाचित्र उपलब्ध

537 SWH6904577
नाव : रेणुका पांडुरंग देशमुख
पतीचे नाव: पांडुरंग देशमुख
घर क्रमांक : १२४
वय : 41 लिंग : महिला
छायाचित्र उपलब्ध

538 LKW1805753
नाव : शिवकाशी ईश्वर बोबले
पतीचे नाव: ईश्वर बोबले
घर क्रमांक : 125
वय : 44 लिंग : महिला
छायाचित्र उपलब्ध

539 SWH0560456
नाव : प्रल्हाद मुंजाजी देशमुख
वडिलांचे नाव: मुंजाजी देशमुख
घर क्रमांक : 125
वय : 61 लिंग : पुरुष
छायाचित्र उपलब्ध

540 LKW1812445
नाव : रामेश्वर हनुमंत देशमुख
वडिलांचे नाव: हनुमंत देशमुख
घर क्रमांक : 125
वय : 40 लिंग : पुरुष
छायाचित्र उपलब्ध

541 SWH6902415
नाव : परमेश्वर हनुमंत देशमुख
वडिलांचे नाव: हनुमंत देशमुख
घर क्रमांक : 125
वय : 35 लिंग : पुरुष
छायाचित्र उपलब्ध

542 LKW1803626
नाव : मन्मथ प्रल्हाद देशमुख
वडिलांचे नाव: प्रल्हाद देशमुख
घर क्रमांक : 125 अ
वय : 42 लिंग : पुरुष
छायाचित्र उपलब्ध

543 SWH8139776
नाव : वंदनाबाई मधुकर देशमुख
पतीचे नाव: मधुकर देशमुख
घर क्रमांक : 125-ब
वय : 51 लिंग : महिला
छायाचित्र उपलब्ध

544 SWH8140097
नाव : मधुकर मुंजाजी सोनटक्के
वडिलांचे नाव: मुंजाजी सोनटक्के
घर क्रमांक : 125-ब
वय : 58 लिंग : पुरुष
छायाचित्र उपलब्ध

545 SWH7787260
नाव : वंजे वैभव वैजनाथ
वडिलांचे नाव: वंजे वैजनाथ रामराव
घर क्रमांक : 126
वय : 27 लिंग : पुरुष
छायाचित्र उपलब्ध

546 SWH8140410
नाव : रामराव नामदेव वंजे
वडिलांचे नाव: नामदेव वंजे
घर क्रमांक : 126
वय : 71 लिंग : पुरुष
छायाचित्र उपलब्ध

547 SWH6902431
नाव : दिगांबर नामदेव वंजे
वडिलांचे नाव: नामदेव वंजे
घर क्रमांक : 126
वय : 69 लिंग : पुरुष
छायाचित्र उपलब्ध

548 SWH8140428
नाव : अन्नपुर्णा रामराव वंजे
पतीचे नाव: रामराव वंजे
घर क्रमांक : 126
वय : 66 लिंग : महिला
छायाचित्र उपलब्ध

549 SWH6902456
नाव : हनुमंत दिगंबर वंजे
वडिलांचे नाव: दिगांबर वंजे
घर क्रमांक : 126
वय : 50 लिंग : पुरुष
छायाचित्र उपलब्ध

550 SWH6902464
नाव : लक्ष्मी हनुमंत वंजे
पतीचे नाव: हनुमंत वंजे
घर क्रमांक : 126
वय : 44 लिंग : महिला
छायाचित्र उपलब्ध

551 LKW1804178
नाव : शिला डिगांबर वंजे
वडिलांचे नाव: डिगांबर वंजे
घर क्रमांक : 126
वय : 43 लिंग : महिला
छायाचित्र उपलब्ध

552 SWH6902449
नाव : सिमा दिगांबर वंजे
वडिलांचे नाव: दिगांबर वंजे
घर क्रमांक : 126
वय : 42 लिंग : महिला
छायाचित्र उपलब्ध

553 LKW1137777
नाव : निवृत्ती शंकर देशमुख
वडिलांचे नाव: शंकर देशमुख
घर क्रमांक : 127
वय : 56 लिंग : पुरुष
छायाचित्र उपलब्ध

554 SWH6902480
नाव : मीनाबाई देशमुख निवृत्ति देशमुख
पतीचे नाव: निवृत्ती देशमुख
घर क्रमांक : 127
वय : 52 लिंग : महिला
छायाचित्र उपलब्ध

555 SWH6902506
नाव : केशव शंकर देशमुख
वडिलांचे नाव: शंकर देशमुख
घर क्रमांक : 127
वय : 49 लिंग : पुरुष
छायाचित्र उपलब्ध

556 LKW1802438
नाव : वैशाली केशवराव देशमुख
पतीचे नाव: केशवराव देशमुख
घर क्रमांक : 127
वय : 42 लिंग : महिला
छायाचित्र उपलब्ध

557 SWH6902498
नाव : चंद्रकांत निवृत्ती सोनटक्के
वडिलांचे नाव: निवृत्ती सोनटक्के
घर क्रमांक : 127
वय : 35 लिंग : पुरुष
छायाचित्र उपलब्ध

558 LKW1802966
नाव : पार्वती संभाजी वंजे
पतीचे नाव: संभाजी वंजे
घर क्रमांक : 128
वय : 91 लिंग : महिला
छायाचित्र उपलब्ध

559 SWH6902522
नाव : पांडुरंग संभाजी वंजे
वडिलांचे नाव: संभाजी वंजे
घर क्रमांक : 128
वय : 76 लिंग : पुरुष
छायाचित्र उपलब्ध

560 SWH6902555
नाव : श्रीराम संभाजी वंजे
वडिलांचे नाव: संभाजी वंजे
घर क्रमांक : 128
वय : 66 लिंग : पुरुष
छायाचित्र उपलब्ध

561 SWH6902530
नाव : निलावती पांडुरंग वंजे
पतीचे नाव: पांडुरंग वंजे
घर क्रमांक : 128
वय : 64 लिंग : महिला
छायाचित्र उपलब्ध

562 SWH6902563
नाव : जाईबाई श्रीराम वंजे
पतीचे नाव: श्रीराम वंजे
घर क्रमांक : 128
वय : 61 लिंग : महिला
छायाचित्र उपलब्ध

563 LKW1791870
नाव : बालाजी श्रीराम वंजे
वडिलांचे नाव: श्रीराम वंजे
घर क्रमांक : 128
वय : 47 लिंग : पुरुष
छायाचित्र उपलब्ध

564 LKW1802453
नाव : विनायक पांडुरंग वंजे
वडिलांचे नाव: पांडुरंग वंजे
घर क्रमांक : 128
वय : 45 लिंग : पुरुष
छायाचित्र उपलब्ध

565 LKW1802974
नाव : शिला विनायक वंजे
पतीचे नाव: विनायक वंजे
घर क्रमांक : 128
वय : 42 लिंग : महिला
छायाचित्र उपलब्ध

566 LKW1790419
नाव : मदन पांडुरंग वंजे
वडिलांचे नाव: पांडुरंग वंजे
घर क्रमांक : 128
वय : 42 लिंग : पुरुष
छायाचित्र उपलब्ध

567 LKW1802602
नाव : संजय श्रीराम वंजे
वडिलांचे नाव: श्रीराम वंजे
घर क्रमांक : 128
वय : 42 लिंग : पुरुष
छायाचित्र उपलब्ध

568 LKW1803808
नाव : जयश्री बालाजी वंजे
पतीचे नाव: बालाजी वंजे
घर क्रमांक : 128
वय : 41 लिंग : महिला
छायाचित्र उपलब्ध

569 LKW1792779
नाव : चंद्रकांत पांडुरंग वंजे
वडिलांचे नाव: पांडुरंग वंजे
घर क्रमांक : 128
वय : 40 लिंग : पुरुष
छायाचित्र उपलब्ध

570 SWH6902548
नाव : कल्पना मदन वंजे
पतीचे नाव: मदन वंजे
घर क्रमांक : 128
वय : 36 लिंग : महिला
छायाचित्र उपलब्ध

571 SWH8478224
नाव : स्वप्नील वंजे
वडिलांचे नाव: बालाजी वंजे
घर क्रमांक : 128
वय : 22 लिंग : पुरुष
छायाचित्र उपलब्ध

572 LKW1137835
नाव : पुरभाजी दिनाजी मोरतळे
वडिलांचे नाव: दिनाजी मोरतळे
घर क्रमांक : 129
वय : 71 लिंग : पुरुष
छायाचित्र उपलब्ध

573 SWH6902571
नाव : शकुंतला पुरभाजी मोरतळे
पतीचे नाव: पुरभाजी मोरतळे
घर क्रमांक : 129
वय : 66 लिंग : महिला
छायाचित्र उपलब्ध

574 SWH8140006
नाव : वामनराव दिनाजी मोरतळे
वडिलांचे नाव: दिनाजी मोरतळे
घर क्रमांक : 129
वय : 65 लिंग : पुरुष
छायाचित्र उपलब्ध

575 SWH8140337
नाव : कुशवर्ता वामनराव मोरतळे
पतीचे नाव: वामनराव मोरतळे
घर क्रमांक : 129
वय : 63 लिंग : महिला
छायाचित्र उपलब्ध

576 SWH6902589
नाव : प्रकाश दिनाजी मोरतळे
वडिलांचे नाव: दिनाजी मोरतळे
घर क्रमांक : 129
वय : 61 लिंग : पुरुष
छायाचित्र उपलब्ध

577 SWH6902597
नाव : शोभा प्रकाश मोरतळे
पतीचे नाव: प्रकाश मोरतळे
घर क्रमांक : 129
वय : 56 लिंग : महिला
छायाचित्र उपलब्ध

578 SWH6902605
नाव : कृष्णाजी दिनाजी मोरतळे
वडिलांचे नाव: दिनाजी मोरतळे
घर क्रमांक : 129
वय : 56 लिंग : पुरुष
छायाचित्र उपलब्ध

579 LKW1137918
नाव : रामराव दिनाजी मोरतळे
वडिलांचे नाव: दिनाजी मोरतळे
घर क्रमांक : 129
वय : 53 लिंग : पुरुष
छायाचित्र उपलब्ध

580 LKW1137934
नाव : अशोक पुरभाजी मोरतळे
वडिलांचे नाव: पुरभाजी मोरतळे
घर क्रमांक : 129
वय : 51 लिंग : पुरुष
छायाचित्र उपलब्ध

581 LKW1804095
नाव : शिवनंदा अशोक मोरतळे
पतीचे नाव: अशोक मोरतळे
घर क्रमांक : 129
वय : 45 लिंग : महिला
छायाचित्र उपलब्ध

582 LKW1805019
नाव : बालाजी वामनराव मोरतळे
वडिलांचे नाव: वामनराव मोरतळे
घर क्रमांक : 129
वय : 43 लिंग : पुरुष
छायाचित्र उपलब्ध

583 LKW1803147
नाव : संतोष पुरभाजी मोरतळे
वडिलांचे नाव: पुरभाजी मोरतळे
घर क्रमांक : 129
वय : 42 लिंग : पुरुष
छायाचित्र उपलब्ध

584 SWH6982474
नाव : रमेश वामनरव मोरतळे
वडिलांचे नाव: वामनरव मोरतळे
घर क्रमांक : 129
वय : 39 लिंग : पुरुष
छायाचित्र उपलब्ध

585 SWH6902621
नाव : अंजली गोविंद मोरतळे
पतीचे नाव: गोविंद मोरतळे
घर क्रमांक : 129
वय : 38 लिंग : महिला
छायाचित्र उपलब्ध

586 LKW1803188
नाव : गोविंद वामनराव मोरतळे
वडिलांचे नाव: वामनराव मोरतळे
घर क्रमांक : 129
वय : 47 लिंग : पुरुष
छायाचित्र उपलब्ध

587 SWH7225188
नाव : सारिका बालाजी मोरतळे
पतीचे नाव: बालाजी मोरतळे
घर क्रमांक : 129
वय : 36 लिंग : महिला
छायाचित्र उपलब्ध

588 SWH6904643
नाव : महानंदा रमेश मोर्ताले
पतीचे नाव: रमेश मोर्ताले
घर क्रमांक : १२९
वय : 34 लिंग : महिला
छायाचित्र उपलब्ध

589 SWH6094577
नाव : चेतन कृष्णाजी मोरतळे
वडिलांचे नाव: कृष्णाजी मोरतळे
घर क्रमांक : 129
वय : 33 लिंग : पुरुष
छायाचित्र उपलब्ध

590 SWH7761588
नाव : ऋषिकेश रामराव मोरतळे
वडिलांचे नाव: रामराव दिनाजी मोरतळे
घर क्रमांक : 129
वय : 26 लिंग : पुरुष
छायाचित्र उपलब्ध

591 SWH6982482
नाव : माणिका दगडोजी पिसाळ
वडिलांचे नाव: दगडोजी पिसाळ
घर क्रमांक : 130
वय : 71 लिंग : पुरुष
छायाचित्र उपलब्ध

592 SWH6902639
नाव : भिवाजी जयवंता पिसाळ
वडिलांचे नाव: जयवंता पिसाळ
घर क्रमांक : 130
वय : 62 लिंग : पुरुष
छायाचित्र उपलब्ध

593 LKW1803782
नाव : चौत्राबाई मारोती पिसाळ
पतीचे नाव: मारोती पिसाळ
घर क्रमांक : 130
वय : 60 लिंग : महिला
छायाचित्र उपलब्ध

594 SWH6902647
नाव : शांताबाई भिवाजी पिसाळ
पतीचे नाव: भिवाजी पिसाळ
घर क्रमांक : 130
वय : 55 लिंग : महिला
छायाचित्र उपलब्ध

595 LKW1792571
नाव : होनाजी मानिका पिसाळ
वडिलांचे नाव: मानिका पिसाळ
घर क्रमांक : 130
वय : 44 लिंग : पुरुष
छायाचित्र उपलब्ध

596 SWH0560575
नाव : दशरथ पंढरीनाथ लोखंडे
वडिलांचे नाव: पंढरीनाथ लोखंडे
घर क्रमांक : 131
वय : 63 लिंग : पुरुष
छायाचित्र उपलब्ध

597 SWH6904353
नाव : रोहिदास रावजी पिसाळ
वडिलांचे नाव: रावजी पिसाळ
घर क्रमांक : १३१
वय : 32 लिंग : पुरुष
छायाचित्र उपलब्ध

598 SWH6902688
नाव : कांताबाई रावजी पिसाळ
पतीचे नाव: रावजी पिसाळ
घर क्रमांक : 131-ब
वय : 66 लिंग : महिला
छायाचित्र उपलब्ध

599 SWH8140360
नाव : दौलत पांडुरंग पिसाळ
वडिलांचे नाव: पांडुरंग पिसाळ
घर क्रमांक : 131-ब
वय : 54 लिंग : पुरुष
छायाचित्र उपलब्ध

600 SWH8140378
नाव : गिताबाई दौलत पिसाळ
पतीचे नाव: दौलत पिसाळ
घर क्रमांक : 131-ब
वय : 50 लिंग : महिला
छायाचित्र उपलब्ध

601 SWH6904031
नाव : सचिन प्रभाकर पिसाळ
वडिलांचे नाव: प्रबाकार पिसले
घर क्रमांक : १३२
वय : 32 लिंग : पुरुष
छायाचित्र उपलब्ध

602 SWH6902696
नाव : प्रभाकर व्यंकटी पिसाळ
वडिलांचे नाव: व्यंकटराव पिसाळ
घर क्रमांक : 132-अ
वय : 61 लिंग : पुरुष
छायाचित्र उपलब्ध

603 SWH6902704
नाव : जिजाबाई प्रभु पिसाळ
पतीचे नाव: प्रभु पिसाळ
घर क्रमांक : 132-अ
वय : 53 लिंग : महिला
छायाचित्र उपलब्ध

604 SWH7787252
नाव : हरिलाल सुनिललाल जैस्वाल
आईचे नाव: अनिता सुनिललाल जैस्वाल
घर क्रमांक : 133
वय : 26 लिंग : पुरुष
छायाचित्र उपलब्ध

605 SWH8140238
नाव : रेणूकाबाई जयराम पिसाळ
पतीचे नाव: जयराम पिसाळ
घर क्रमांक : 134
वय : 73 लिंग : महिला
छायाचित्र उपलब्ध

606 SWH6902712
नाव : लक्ष्मण जयराम पिसाळ
वडिलांचे नाव: जयराम पिसाळ
घर क्रमांक : 134
वय : 55 लिंग : पुरुष
छायाचित्र उपलब्ध

607 SWH6902720
नाव : माधव जयराम पिसाळ
वडिलांचे नाव: जयराम पिसाळ
घर क्रमांक : 134
वय : 50 लिंग : पुरुष
छायाचित्र उपलब्ध

608 LKW1802487
नाव : बालाजी जयराम पिसाळ
वडिलांचे नाव: जयराम पिसाळ
घर क्रमांक : 134
वय : 40 लिंग : पुरुष
छायाचित्र उपलब्ध

609 LKW1804624
नाव : सुरेखा लक्ष्मण पिसाळ
पतीचे नाव: लक्ष्मण पिसाळ
घर क्रमांक : 134
वय : 40 लिंग : महिला
छायाचित्र उपलब्ध

610 LKW1805654
नाव : रेखा माधव पिसाळ
पतीचे नाव: माधव पिसाळ
घर क्रमांक : 134
वय : 40 लिंग : महिला
छायाचित्र उपलब्ध

611 SWH0560674
नाव : रामा निवृत्ती बखाल
वडिलांचे नाव: निवृत्ती बखाल
घर क्रमांक : 135
वय : 56 लिंग : पुरुष
छायाचित्र उपलब्ध

612 LKW1804590
नाव : सारजाबाई शिवाजी बखाल
पतीचे नाव: शिवाजी बखाल
घर क्रमांक : 135
वय : 48 लिंग : महिला
छायाचित्र उपलब्ध

613 SWH6904163
नाव : सीताबाई नामदेव बखाल
वडिलांचे नाव: नामदेव बखाल
घर क्रमांक : १३५
वय : 42 लिंग : महिला
छायाचित्र उपलब्ध

614 SWH8477895
नाव : रंजना बखाल
वडिलांचे नाव: रामजी बखाल
घर क्रमांक : 135
वय : 28 लिंग : महिला
छायाचित्र उपलब्ध

615 SWH8477978
नाव : ओमकार बखाल
वडिलांचे नाव: नामदेव बखाल
घर क्रमांक : 135
वय : 24 लिंग : पुरुष
छायाचित्र उपलब्ध

616 SWH8478133
नाव : सुदाम बरवाल
वडिलांचे नाव: रामजी बरवाल
घर क्रमांक : 135
वय : 30 लिंग : पुरुष
छायाचित्र उपलब्ध

617 SWH8478067
नाव : तुळशीदास बरवाल
वडिलांचे नाव: शिवाजी बरवाल
घर क्रमांक : 135
वय : 25 लिंग : पुरुष
छायाचित्र उपलब्ध

618 SWH8478125
नाव : श्रीनाथ बरवाल
वडिलांचे नाव: ज्ञानदेव बरवाल
घर क्रमांक : 135
वय : 25 लिंग : पुरुष
छायाचित्र उपलब्ध

619 SWH6902738
नाव : आंबादास रोहिदास पिसाळ
वडिलांचे नाव: रोहिदास पिसाळ
घर क्रमांक : 135
वय : 38 लिंग : पुरुष
छायाचित्र उपलब्ध

620 SWH6902746
नाव : आश्वीनी आंबादास पिसाळ
पतीचे नाव: आंबादास पिसाळ
घर क्रमांक : 135
वय : 36 लिंग : महिला
छायाचित्र उपलब्ध

621 SWH6904114
नाव : नारायण गंगाधर पिसाळ
वडिलांचे नाव: गंगाधर पिसाळ
घर क्रमांक : १३५
वय : 35 लिंग : पुरुष
छायाचित्र उपलब्ध

622 SWH6568679
नाव : गणेश पिसाळ
वडिलांचे नाव: रोहिदास पिसाळ
घर क्रमांक : 135
वय : 32 लिंग : पुरुष
छायाचित्र उपलब्ध

623 SWH8478075
नाव : सुलोचना पिसाळ
पतीचे नाव: नारायण पिसाळ
घर क्रमांक : 135
वय : 32 लिंग : महिला
छायाचित्र उपलब्ध

624 SWH8139800
नाव : शिलाबाई कोंडीबा बखाल
पतीचे नाव: कोंडीबा बखाल
घर क्रमांक : 135-अ
वय : 81 लिंग : महिला
छायाचित्र उपलब्ध

625 SWH0560664
नाव : ज्ञानोबा कोंडीबा बखाल
वडिलांचे नाव: कोंडीबा बखाल
घर क्रमांक : 135 A
वय : 51 लिंग : पुरुष
छायाचित्र उपलब्ध

626 SWH6982516
नाव : लक्ष्मी ज्ञानोबा बखाल
पतीचे नाव: ज्ञानोबा बखाल
घर क्रमांक : 135 A
वय : 49 लिंग : महिला
छायाचित्र उपलब्ध

627 SWH6982508
नाव : गिरजाबाई गंगाधर पिसाळ
पतीचे नाव: गंगाधर पिसाळ
घर क्रमांक : 135 A
वय : 91 लिंग : महिला
छायाचित्र उपलब्ध

628 LKW1802990
नाव : ज्ञानेश्वरी देविदास पिसाळ
पतीचे नाव: देविदास पिसाळ
घर क्रमांक : 135 अ
वय : 41 लिंग : महिला
छायाचित्र उपलब्ध

629 LKW1802446
नाव : देविदास रोहीदास पिसाळ
वडिलांचे नाव: रोहीदास पिसाळ
घर क्रमांक : 135-अ
वय : 43 लिंग : पुरुष
छायाचित्र उपलब्ध

630 LKW1803634
नाव : रेवती नरहरी बखाल
पतीचे नाव: नरोजी बखाल
घर क्रमांक : 135a
वय : 40 लिंग : महिला
छायाचित्र उपलब्ध

631 LKW1805480
नाव : नामदेव निवृत्ती बखाल
वडिलांचे नाव: निवृत्ती बखाल
घर क्रमांक : 135क
वय : 45 लिंग : पुरुष
छायाचित्र उपलब्ध

632 SWH6901359
नाव : गंगाधर नारायण पिसाळ
वडिलांचे नाव: नारायण पिसाळ
घर क्रमांक : 135-अ
वय : 66 लिंग : पुरुष
छायाचित्र उपलब्ध

633 SWH6902787
नाव : सिताबाई रामा बखाल
पतीचे नाव: रामा बखाल
घर क्रमांक : 135-क
वय : 63 लिंग : महिला
छायाचित्र उपलब्ध

634 SWH6902803
नाव : सुर्यभान पंडीत पिसाळे
वडिलांचे नाव: पंडीत पिसाळे
घर क्रमांक : 136
वय : 39 लिंग : पुरुष
छायाचित्र उपलब्ध

635 SWH0560684
नाव : पंडित नारायण पिसाळ
वडिलांचे नाव: नारायण पिसाळ
घर क्रमांक : 136 A
वय : 63 लिंग : पुरुष
छायाचित्र उपलब्ध

636 SWH0560694
नाव : वंचाळबाई पंडित पिसाळ
पतीचे नाव: पंडित पिसाळ
घर क्रमांक : 136 A
वय : 52 लिंग : महिला
छायाचित्र उपलब्ध

637 LKW1791698
नाव : भारत पंडीत पिसाळ
वडिलांचे नाव: पंडीत पिसाळ
घर क्रमांक : 136 अ
वय : 42 लिंग : पुरुष
छायाचित्र उपलब्ध

638 SWH6271530
नाव : कैलास पंडीत पिसाळ
वडिलांचे नाव: पंडीत पिसाळ
घर क्रमांक : 136-अ
वय : 36 लिंग : पुरुष
छायाचित्र उपलब्ध

639 SWH6271639
नाव : सुरेखा सुर्यभान पिसाळ
वडिलांचे नाव: सुर्यभान पिसाळ
घर क्रमांक : 136-अ
वय : 35 लिंग : महिला
छायाचित्र उपलब्ध

640 SWH7225055
नाव : साधना कैलास पिसाळ
पतीचे नाव: कैलास पिसाळ
घर क्रमांक : 136 A
वय : 30 लिंग : महिला
छायाचित्र उपलब्ध

641 SWH6902811
नाव : अनुसया भारत पिसाळ
पतीचे नाव: भारत पिसाळ
घर क्रमांक : 136 अ
वय : 40 लिंग : महिला
छायाचित्र उपलब्ध

642 SWH6904510
नाव : लक्शिमाई भाउराव पिसाळ
पतीचे नाव: भाउराव पिसाळ
घर क्रमांक : १३७
वय : 45 लिंग : महिला
छायाचित्र उपलब्ध

643 SWH6904320
नाव : सतीश भाऊराव पिसाळ
वडिलांचे नाव: भाऊराव पिसाळ
घर क्रमांक : १३७
वय : 38 लिंग : पुरुष
छायाचित्र उपलब्ध

644 SWH6904551
नाव : मीरा सतीश पिसाळ
पतीचे नाव: सतीश पिसाळ
घर क्रमांक : १३७
वय : 34 लिंग : महिला
छायाचित्र उपलब्ध

645 LKW1812502
नाव : पंडित गंगाधर वाघमारे
वडिलांचे नाव: गंगाधर वाघमारे
घर क्रमांक : 138
वय : 51 लिंग : पुरुष
छायाचित्र उपलब्ध

646 SWH6902829
नाव : प्रणिता पंडीतराव वाघमारे
पतीचे नाव: पंडीतराव वाघमारे
घर क्रमांक : 138
वय : 44 लिंग : महिला
छायाचित्र उपलब्ध

647 LKW1790328
नाव : ज्ञानदेव पिसाळ
वडिलांचे नाव: विक्रम पिसाळ
घर क्रमांक : 139
वय : 49 लिंग : पुरुष
छायाचित्र उपलब्ध

648 LKW1791441
नाव : धुरपतबाई ज्ञानदेव पिसाळ
पतीचे नाव: ज्ञानदेव पिसाळ
घर क्रमांक : 139
वय : 42 लिंग : महिला
छायाचित्र उपलब्ध

649 SWH6902845
नाव : सत्यभामा विक्रम पिसाळ
वडिलांचे नाव: विक्रम पिसाळ
घर क्रमांक : 139
वय : 41 लिंग : महिला
छायाचित्र उपलब्ध

650 SWH6902852
नाव : मुंजा विठ्ठल पिसाळ
वडिलांचे नाव: विठ्ठल पिसाळ
घर क्रमांक : 140
वय : 56 लिंग : पुरुष
छायाचित्र उपलब्ध

651 LKW1803881
नाव : आशामती मुंजा पिसाळ
पतीचे नाव: मुंजा पिसाळ
घर क्रमांक : 140
वय : 52 लिंग : महिला
छायाचित्र उपलब्ध

652 LKW1811686
नाव : रामराव शंकराव पिसाळ
वडिलांचे नाव: शंकरराव पिसाळ
घर क्रमांक : 142
वय : 46 लिंग : पुरुष
छायाचित्र उपलब्ध

653 LKW1811769
नाव : कुसुम रामराव पिसाळ
पतीचे नाव: रामराव पिसाळ
घर क्रमांक : 142
वय : 41 लिंग : महिला
छायाचित्र उपलब्ध

654 SWH6902902
नाव : दत्तराव शंकरराव पिसाळ
वडिलांचे नाव: शंकरराव पिसाळ
घर क्रमांक : 142
वय : 41 लिंग : पुरुष
छायाचित्र उपलब्ध

655 SWH6902910
नाव : गंगाबाई बालाजी पिसाळ
पतीचे नाव: बालाजी पिसाळ
घर क्रमांक : 143
वय : 53 लिंग : महिला
छायाचित्र उपलब्ध

656 SWH6904023
नाव : गजानन बालाजी पिसाळ
वडिलांचे नाव: बालाजी पिसाळ
घर क्रमांक : १४३
वय : 33 लिंग : पुरुष
छायाचित्र उपलब्ध

657 SWH6902928
नाव : शोभा सुधाकर पिसाळ
पतीचे नाव: सुधाकर पिसाळ
घर क्रमांक : 143-अ
वय : 49 लिंग : महिला
छायाचित्र उपलब्ध

658 SWH8140535
नाव : वच्छला नागोराव पिसाळ
पतीचे नाव: नागोराव पिसाळ
घर क्रमांक : 144
वय : 71 लिंग : महिला
छायाचित्र उपलब्ध

659 LKW1805068
नाव : अनंता भुजंगराव पिसाळ
वडिलांचे नाव: भुजंगराव पिसाळ
घर क्रमांक : 145
वय : 51 लिंग : पुरुष
छायाचित्र उपलब्ध

660 LKW1805225
नाव : पांडुरंग भुजंगराव पिसाळ
वडिलांचे नाव: भुजंगराव पिसाळ
घर क्रमांक : 145
वय : 46 लिंग : पुरुष
छायाचित्र उपलब्ध

661 LKW1803196
नाव : सुमित्रा गोविंद पिसाळ
पतीचे नाव: गोविंद पिसाळ
घर क्रमांक : 147
वय : 53 लिंग : महिला
छायाचित्र उपलब्ध

662 SWH6902969
नाव : सुमित्रा रामराव धवन
पतीचे नाव: रामदास धवन
घर क्रमांक : 148-क
वय : 53 लिंग : महिला
छायाचित्र उपलब्ध

663 SWH6902951
नाव : राधाबाई संभाजी धवन
पतीचे नाव: संभाजी धवन
घर क्रमांक : 148-क
वय : 101 लिंग : महिला
छायाचित्र उपलब्ध

664 SWH6902977
नाव : मुंजाजी श्रीरंग धवन
वडिलांचे नाव: श्रीरंग धवन
घर क्रमांक : 148ब
वय : 40 लिंग : पुरुष
छायाचित्र उपलब्ध

665 SWH8140386
नाव : सुलोचनाबाई श्रीरंग धवन
पतीचे नाव: श्रीरंग धवन
घर क्रमांक : 148-ब
वय : 61 लिंग : महिला
छायाचित्र उपलब्ध

666 SWH7224819
नाव : आशाबाई तातेराव राउत
पतीचे नाव: तातेराव राउत
घर क्रमांक : 149
वय : 56 लिंग : महिला
छायाचित्र उपलब्ध

667 LKW1803931
नाव : अनुसया रमेश धवन
पतीचे नाव: रमेश धवन
घर क्रमांक : 149 इ
वय : 42 लिंग : महिला
छायाचित्र उपलब्ध

668 SWH6271647
नाव : हरीहर बापुराव कुलकर्णी
वडिलांचे नाव: बापुराव कुलकर्णी
घर क्रमांक : 150
वय : 58 लिंग : पुरुष
छायाचित्र उपलब्ध

669 SWH6271654
नाव : अल्का हरीहर कुलकर्णी
पतीचे नाव: हरीहर कुलकर्णी
घर क्रमांक : 150
वय : 53 लिंग : महिला
छायाचित्र उपलब्ध

670 SWH1278464
नाव : सादक याकुब शेख
वडिलांचे नाव: याकुब शेख
घर क्रमांक : 151
वय : 71 लिंग : पुरुष
छायाचित्र उपलब्ध

671 SWH6982565
नाव : शेषकला रंगनाथ गवारे
पतीचे नाव: रंगनाथ गवारे
घर क्रमांक : 152
वय : 56 लिंग : महिला
छायाचित्र उपलब्ध

672 SWH6903009
नाव : राजू रंगनाथ गवारे
वडिलांचे नाव: रंगनाथ गवारे
घर क्रमांक : 152
वय : 37 लिंग : पुरुष
छायाचित्र उपलब्ध

673 SWH6904171
नाव : गंगाधर आनेराव पिसाळ
वडिलांचे नाव: आनेराव पिसाळ
घर क्रमांक : १५२
वय : 31 लिंग : पुरुष
छायाचित्र उपलब्ध

674 SWH8478026
नाव : मुबीना शेख
पतीचे नाव: लालमत शेख
घर क्रमांक : 152
वय : 28 लिंग : महिला
छायाचित्र उपलब्ध

675 LKW1138502
नाव : आनेराव केरबा पिसाळ
वडिलांचे नाव: केरबा पिसाळ
घर क्रमांक : 152 A
वय : 66 लिंग : पुरुष
छायाचित्र उपलब्ध

676 SWH0560747
नाव : ललीताबाई आनेराव पिसाळ
पतीचे नाव: आनेराव पिसाळ
घर क्रमांक : 152 A
वय : 58 लिंग : महिला
छायाचित्र उपलब्ध

677 SWH6903017
नाव : व्यंकटराव नामदेव पिसाळ
वडिलांचे नाव: नामदेव पिसाळ
घर क्रमांक : 153
वय : 66 लिंग : पुरुष
छायाचित्र उपलब्ध

678 SWH6903025
नाव : सारजाबाई व्यंकटराव पिसाळ
पतीचे नाव: व्यंकटराव पिसाळ
घर क्रमांक : 153
वय : 61 लिंग : महिला
छायाचित्र उपलब्ध

679 SWH1278431
नाव : मथुराबाई माधव पिसाळ
पतीचे नाव: माधव पिसाळ
घर क्रमांक : 154
वय : 66 लिंग : महिला
छायाचित्र उपलब्ध

680 SWH8139834
नाव : यादव राजाराम पिसाळ
वडिलांचे नाव: राजाराम पिसाळ
घर क्रमांक : 154
वय : 66 लिंग : पुरुष
छायाचित्र उपलब्ध

681 SWH6982573
नाव : रामा राजाराम पिसाळ
वडिलांचे नाव: राजाराम पिसाळ
घर क्रमांक : 154
वय : 56 लिंग : पुरुष
छायाचित्र उपलब्ध

682 SWH6903058
नाव : सिताबाई रामा पिसाळ
पतीचे नाव: रामा पिसाळ
घर क्रमांक : 154
वय : 51 लिंग : महिला
छायाचित्र उपलब्ध

683 LKW1790344
नाव : भुजंग माधवराव पिसाळ
वडिलांचे नाव: माधवराव पिसाळ
घर क्रमांक : 154
वय : 46 लिंग : पुरुष
छायाचित्र उपलब्ध

684 SWH6903033
नाव : विठ्ठल कोडिंबा पिसाळ
वडिलांचे नाव: कोडिंबा पिसाळ
घर क्रमांक : 154
वय : 36 लिंग : पुरुष
छायाचित्र उपलब्ध

685 SWH6901573
नाव : राधाजी बालाजी पिसाळ
वडिलांचे नाव: बालाजी पिसाळ
घर क्रमांक : 154
वय : 36 लिंग : पुरुष
छायाचित्र उपलब्ध

686 SWH6901631
नाव : मुंजाजी रामजी पिसाळ
वडिलांचे नाव: रामजी पिसाळ
घर क्रमांक : 154
वय : 35 लिंग : पुरुष
छायाचित्र उपलब्ध

687 SWH6904619
नाव : कैलास यादोजी पिसाळ
वडिलांचे नाव: यादोजी पिसाळ
घर क्रमांक : १५४
वय : 30 लिंग : पुरुष
छायाचित्र उपलब्ध

688 SWH6904627
नाव : हौसाजी रामजी पिसाळ
वडिलांचे नाव: रामजी पिसाळ
घर क्रमांक : १५४
वय : 31 लिंग : पुरुष
छायाचित्र उपलब्ध

689 SWH6903066
नाव : निवृत्ती मुगाजी पिसाळ
वडिलांचे नाव: मुगाजी पिसाळ
घर क्रमांक : 155
वय : 69 लिंग : पुरुष
छायाचित्र उपलब्ध

690 SWH6903074
नाव : पदमाबाई निवृत्ती पिसाळ
पतीचे नाव: निवृत्ती पिसाळ
घर क्रमांक : 155
वय : 66 लिंग : महिला
छायाचित्र उपलब्ध

691 LKW1138643
नाव : मारोती निवृत्ती पिसाळ
वडिलांचे नाव: निवृत्ती पिसाळ
घर क्रमांक : 155
वय : 50 लिंग : पुरुष
छायाचित्र उपलब्ध

692 LKW1792894
नाव : मुगाजी निवृत्ती पिसाळ
वडिलांचे नाव: निवृत्ती पिसाळ
घर क्रमांक : 155
वय : 49 लिंग : पुरुष
छायाचित्र उपलब्ध

693 LKW1792902
नाव : बालाजी निवृत्ती पिसाळ
वडिलांचे नाव: निवृत्ती पिसाळ
घर क्रमांक : 155
वय : 47 लिंग : पुरुष
छायाचित्र उपलब्ध

694 LKW1805621
नाव : मंगल बालाजी पिसाळ
पतीचे नाव: बालाजी पिसाळ
घर क्रमांक : 155
वय : 46 लिंग : महिला
छायाचित्र उपलब्ध

695 LKW1805662
नाव : वर्षा मुगाजी पिसाळ
पतीचे नाव: मुगाजी पिसाळ
घर क्रमांक : 155
वय : 45 लिंग : महिला
छायाचित्र उपलब्ध

696 LKW1802677
नाव : रामकिशन निवृत्ती पिसाळ
वडिलांचे नाव: निवृत्ती पिसाळ
घर क्रमांक : 155
वय : 43 लिंग : पुरुष
छायाचित्र उपलब्ध

697 SWH6903082
नाव : छाया मारोती पिसाळ
वडिलांचे नाव: मारोती पिसाळ
घर क्रमांक : 155
वय : 43 लिंग : महिला
छायाचित्र उपलब्ध

698 SWH8139859
नाव : रहेमुबी बाबु शेख
पतीचे नाव: बाबु शेख
घर क्रमांक : 156
वय : 71 लिंग : महिला
छायाचित्र उपलब्ध

699 SWH6903124
नाव : जलील याकुब शेख
वडिलांचे नाव: याकुब शेख
घर क्रमांक : 156
वय : 71 लिंग : पुरुष
छायाचित्र उपलब्ध

700 SWH8139867
नाव : जोहराबी जलील शेख
पतीचे नाव: जलील शेख
घर क्रमांक : 156
वय : 66 लिंग : महिला
छायाचित्र उपलब्ध

701 SWH6903108
नाव : इसाक बाबु शेख
वडिलांचे नाव: बाबु शेख
घर क्रमांक : 156
वय : 51 लिंग : पुरुष
छायाचित्र उपलब्ध

702 SWH6903116
नाव : मयमूनाबी इसाक शेख
पतीचे नाव: इसाक शेख
घर क्रमांक : 156
वय : 49 लिंग : महिला
छायाचित्र उपलब्ध

703 SWH6903132
नाव : करिम जलिल साब शेख
वडिलांचे नाव: जलिल साब शेख
घर क्रमांक : 156
वय : 37 लिंग : पुरुष
छायाचित्र उपलब्ध

704 SWH6903140
नाव : अनिसा ईस्माईल शेख
पतीचे नाव: ईस्माईल शेख
घर क्रमांक : 156
वय : 35 लिंग : महिला
छायाचित्र उपलब्ध

705 SWH8139875
नाव : कौसाबाई धोंडीबा पिसाळ
पतीचे नाव: धोंडीबा पिसाळ
घर क्रमांक : 157
वय : 76 लिंग : महिला
छायाचित्र उपलब्ध

706 SWH6903173
नाव : दिनाजी महादू पिसाळ
वडिलांचे नाव: महादू पिसाळ
घर क्रमांक : 157
वय : 66 लिंग : पुरुष
छायाचित्र उपलब्ध

707 SWH6903199
नाव : निवृत्ती महादू पिसाळ
वडिलांचे नाव: महादू पिसाळ
घर क्रमांक : 157
वय : 66 लिंग : पुरुष
छायाचित्र उपलब्ध

708 SWH8140113
नाव : धारूबाई निवृत्ती पिसाळ
पतीचे नाव: निवृत्ती पिसाळ
घर क्रमांक : 157
वय : 61 लिंग : महिला
छायाचित्र उपलब्ध

709 SWH6903181
नाव : सिताबाई दिनाजी पिसाळ
पतीचे नाव: दिनाजी पिसाळ
घर क्रमांक : 157
वय : 61 लिंग : महिला
छायाचित्र उपलब्ध

710 LKW1790997
नाव : बालाजी धोंडीबा पिसाळ
वडिलांचे नाव: धोंडीबा पिसाळ
घर क्रमांक : 157
वय : 40 लिंग : पुरुष
छायाचित्र उपलब्ध

711 LKW1803444
नाव : परशुराम मारोती पिसाळ
वडिलांचे नाव: मारोती पिसाळ
घर क्रमांक : 157
वय : 40 लिंग : पुरुष
छायाचित्र उपलब्ध

712 SWH6903207
नाव : गणेश निव्रत्ती पिसाळ
वडिलांचे नाव: निव्रत्ती पिसाळ
घर क्रमांक : 157
वय : 35 लिंग : पुरुष
छायाचित्र उपलब्ध

713 SWH6271662
नाव : शैलेंद्र लक्ष्मणराव उन्हाळे
वडिलांचे नाव: लक्ष्मणराव उन्हाळे
घर क्रमांक : 157
वय : 41 लिंग : पुरुष
छायाचित्र उपलब्ध

714 SWH6904650
नाव : संध्या शैलेंद्र उन्हाळे
पतीचे नाव: शैलेंद्र उन्हाळे
घर क्रमांक : १५७
वय : 41 लिंग : महिला
छायाचित्र उपलब्ध

715 SWH6904494
नाव : कविता गजानन उन्हाळे
पतीचे नाव: गजानन उन्हाळे
घर क्रमांक : १५७
वय : 42 लिंग : महिला
छायाचित्र उपलब्ध

716 SWH6904486
नाव : मीना किशोर उन्हाळे
पतीचे नाव: किशोर उन्हाळे
घर क्रमांक : १५७
वय : 35 लिंग : महिला
छायाचित्र उपलब्ध

717 LKW1804251
नाव : प्रतिभा लक्ष्मणराव उन्हाळे
वडिलांचे नाव: लक्ष्मणराव उन्हाळे
घर क्रमांक : 157-अ
वय : 45 लिंग : महिला
छायाचित्र उपलब्ध

718 LKW1790252
नाव : किशोर लक्ष्मणराव उन्हाळे
वडिलांचे नाव: लक्ष्मणराव उन्हाळे
घर क्रमांक : 157-अ
वय : 43 लिंग : पुरुष
छायाचित्र उपलब्ध

719 SWH6903215
नाव : सरस्वती लक्ष्मण उन्हाळे
पतीचे नाव: लक्ष्मण उन्हाळे
घर क्रमांक : 157-अ
वय : 61 लिंग : महिला
छायाचित्र उपलब्ध

720 LKW1803717
नाव : गंगाबाई भुजंगा पिसाळ
पतीचे नाव: भुजंगा पिसाळ
घर क्रमांक : 160
वय : 58 लिंग : महिला
छायाचित्र उपलब्ध

721 SWH6903231
नाव : राहुल मुजाजी धवन
वडिलांचे नाव: मुजाजी धवन
घर क्रमांक : 162
वय : 33 लिंग : पुरुष
छायाचित्र उपलब्ध

722 LKW1804046
नाव : बालासाहेब भिमराव भुजबळ
वडिलांचे नाव: भिमराव भुजबळ
घर क्रमांक : 163
वय : 73 लिंग : पुरुष
छायाचित्र उपलब्ध

723 SWH6903249
नाव : प्रमोद बालासाहेब भूजबळ
वडिलांचे नाव: बालासाहेब भूजबळ
घर क्रमांक : 163
वय : 38 लिंग : पुरुष
छायाचित्र उपलब्ध

724 LKW1138858
नाव : शिवनंदा गजानन धवन
पतीचे नाव: गजानन धवन
घर क्रमांक : 163
वय : 50 लिंग : महिला
छायाचित्र उपलब्ध

725 LKW1812080
नाव : सुंदर रंगनाथ धवन
वडिलांचे नाव: रंगनाथ धवन
घर क्रमांक : 165
वय : 49 लिंग : पुरुष
छायाचित्र उपलब्ध

726 SWH7224835
नाव : उषाताई सुंदर धवन
पतीचे नाव: सुंदर धवन
घर क्रमांक : 165
वय : 42 लिंग : महिला
छायाचित्र उपलब्ध

727 SWH6903280
नाव : पदमीनबाई गंगाधर धवन
पतीचे नाव: गंगाधर धवन
घर क्रमांक : 168
वय : 53 लिंग : महिला
छायाचित्र उपलब्ध

728 SWH6982607
नाव : जगन्नाथ धवन
वडिलांचे नाव: व्यंकटराव धवन
घर क्रमांक : 168
वय : 51 लिंग : पुरुष
छायाचित्र उपलब्ध

729 SWH8784928
नाव : अजित जगन्नाथ धवन
वडिलांचे नाव: जगन्नाथ धवन
घर क्रमांक : कावलगांव
वय : 20 लिंग : पुरुष
छायाचित्र उपलब्ध

730 SWH6903272
नाव : रत्नमाला व्यंकटराव धवन
पतीचे नाव: व्यंकटराव धवन
घर क्रमांक : 168
वय : 50 लिंग : महिला
छायाचित्र उपलब्ध

731 LKW1804384
नाव : अनिता जगन्नाथ धवन
पतीचे नाव: जगन्नाथ धवन
घर क्रमांक : 168
वय : 44 लिंग : महिला
छायाचित्र उपलब्ध

732 SWH6903298
नाव : ज्ञानेश्वर गंगाधर धवन
वडिलांचे नाव: गंगाधर धवन
घर क्रमांक : 168
वय : 37 लिंग : पुरुष
छायाचित्र उपलब्ध

733 SWH6982615
नाव : संगिता गंगाधर धवन
पतीचे नाव: गंगाधर धवन
घर क्रमांक : 169
वय : 51 लिंग : महिला
छायाचित्र उपलब्ध

734 LKW1804244
नाव : कौसल याबाई रामराव धवन
पतीचे नाव: रामराव धवन
घर क्रमांक : 171
वय : 74 लिंग : महिला
छायाचित्र उपलब्ध

735 SWH6903314
नाव : विलास मारुतराव देशमुख
वडिलांचे नाव: मारुतराव देशमुख
घर क्रमांक : 191अ
वय : 35 लिंग : पुरुष
छायाचित्र उपलब्ध

736 LKW1803956
नाव : संगीता माधवराव बंडे
पतीचे नाव: माधवराव बंडे
घर क्रमांक : 201
वय : 41 लिंग : महिला
छायाचित्र उपलब्ध

737 LKW1812122
नाव : सुभाष विठ्ठलराव पिसाळ
वडिलांचे नाव: विठ्ठलराव पिसाळ
घर क्रमांक : 201
वय : 48 लिंग : पुरुष
छायाचित्र उपलब्ध

738 LKW1804616
नाव : कुसुम सुभाष पिसाळ
पतीचे नाव: सुभाष पिसाळ
घर क्रमांक : 201
वय : 46 लिंग : महिला
छायाचित्र उपलब्ध

739 LKW1803964
नाव : कविता दादाराव पिसाळ
पतीचे नाव: दादाराव पिसाळ
घर क्रमांक : 201
वय : 45 लिंग : महिला
छायाचित्र उपलब्ध

740 LKW1790666
नाव : बालाजी हरी पिसाळ
वडिलांचे नाव: हरी पिसाळ
घर क्रमांक : 201
वय : 42 लिंग : पुरुष
छायाचित्र उपलब्ध

741 LKW1792407
नाव : सोनाजी व्यंक टी पिसाळ
वडिलांचे नाव: व्यंक टी पिसाळ
घर क्रमांक : 201
वय : 42 लिंग : पुरुष
छायाचित्र उपलब्ध

742 LKW1804681
नाव : सुरेखा पांडुरंग पिसाळ
पतीचे नाव: पांडुरंग पिसाळ
घर क्रमांक : 201
वय : 41 लिंग : महिला
छायाचित्र उपलब्ध

743 LKW1791292
नाव : संगीता दत्ता पिसाळ
पतीचे नाव: दत्ता पिसाळ
घर क्रमांक : 203
वय : 50 लिंग : महिला
छायाचित्र उपलब्ध

744 LKW1792845
नाव : ललीता डिगांबर पिसाळ
पतीचे नाव: डिगांबर पिसाळ
घर क्रमांक : 203
वय : 45 लिंग : महिला
छायाचित्र उपलब्ध

745 LKW1802669
नाव : आनंता चांदु पिसाळ
वडिलांचे नाव: चांदु पिसाळ
घर क्रमांक : 203
वय : 43 लिंग : पुरुष
छायाचित्र उपलब्ध

746 LKW1811819
नाव : मारोती जिवनाजी गायकवाड
वडिलांचे नाव: जिवनाजी गायकवाड
घर क्रमांक : 206
वय : 60 लिंग : पुरुष
छायाचित्र उपलब्ध

747 LKW1811801
नाव : निर्मला मारोती गायकवाड
पतीचे नाव: मारोती गायकवाड
घर क्रमांक : 206
वय : 55 लिंग : महिला
छायाचित्र उपलब्ध

748 SWH0560820
नाव : सरसाबाई बाबु काकडे
पतीचे नाव: बाबु काकडे
घर क्रमांक : 210
वय : 53 लिंग : महिला
छायाचित्र उपलब्ध

749 LKW1790534
नाव : कर्नाजी संभाजी कौटकर
वडिलांचे नाव: संभाजी कौटकर
घर क्रमांक : 210
वय : 47 लिंग : पुरुष
छायाचित्र उपलब्ध

750 LKW1790633
नाव : शोभा कर्नाजी कौटकर
वडिलांचे नाव: कर्णाजी कौटकर
घर क्रमांक : 210
वय : 46 लिंग : महिला
छायाचित्र उपलब्ध

751 SWH6903348
नाव : हनुमंत नारायण कौटकर
वडिलांचे नाव: नारायण कौटकर
घर क्रमांक : 210
वय : 37 लिंग : पुरुष
छायाचित्र उपलब्ध

752 SWH8444341
नाव : पल्लवी कर्णाजी कौटकर कौटकर
वडिलांचे नाव: कर्णाजी कौटकर
घर क्रमांक : 210
वय : 23 लिंग : महिला
छायाचित्र उपलब्ध

753 SWH6982193
नाव : नागोराव नारायण पिसाळ
वडिलांचे नाव: नारायण पिसाळ
घर क्रमांक : 210
वय : 86 लिंग : पुरुष
छायाचित्र उपलब्ध

754 SWH6901409
नाव : रोहिदास नागोराव पिसाळ
वडिलांचे नाव: नागोराव पिसाळ
घर क्रमांक : 210
वय : 53 लिंग : पुरुष
छायाचित्र उपलब्ध

755 LKW1803451
नाव : देविदास नागोराव पिसाळ
वडिलांचे नाव: नागोराव पिसाळ
घर क्रमांक : 210
वय : 48 लिंग : पुरुष
छायाचित्र उपलब्ध

756 LKW1802495
नाव : शिवाजी रामचंद्र पिसाळ
वडिलांचे नाव: रामचंद्र पिसाळ
घर क्रमांक : 210
वय : 41 लिंग : पुरुष
छायाचित्र उपलब्ध

757 SWH6982524
नाव : गंगासागर देविदास पिसाळ
वडिलांचे नाव: देविदास पिसाळ
घर क्रमांक : 210
वय : 40 लिंग : महिला
छायाचित्र उपलब्ध

758 SWH8478042
नाव : रिज़वाना बेगम
पतीचे नाव: शेख कबीर
घर क्रमांक : 251
वय : 36 लिंग : महिला
छायाचित्र उपलब्ध

759 SWH8477960
नाव : शाहरु खाँ
वडिलांचे नाव: रहीम खाँ
घर क्रमांक : 251
वय : 27 लिंग : पुरुष
छायाचित्र उपलब्ध

760 SWH8478174
नाव : हफ़ीज़ यूनुस
वडिलांचे नाव: शेख इसाक
घर क्रमांक : 251
वय : 26 लिंग : पुरुष
छायाचित्र उपलब्ध

761 SWH8478018
नाव : फारुख पठाण
वडिलांचे नाव: रहीम खा पठाण
घर क्रमांक : 251
वय : 25 लिंग : पुरुष
छायाचित्र उपलब्ध

762 SWH8478158
नाव : मुस्कान पठाण
वडिलांचे नाव: इस्माइल खाँ पठाण
घर क्रमांक : 251
वय : 23 लिंग : महिला
छायाचित्र उपलब्ध

763 SWH8477879
नाव : तारामती वाघमारे
वडिलांचे नाव: पिराजी वाघमारे
घर क्रमांक : 251
वय : 23 लिंग : महिला
छायाचित्र उपलब्ध

764 SWH6901557
नाव : गिरजाबाई मारोती पिसाळ
पतीचे नाव: मारोती पिसाळ
घर क्रमांक : 255
वय : 62 लिंग : महिला
छायाचित्र उपलब्ध

765 LKW1791193
नाव : लक्ष्मण माणिका वाघमारे
वडिलांचे नाव: माणिका वाघमारे
घर क्रमांक : 260
वय : 41 लिंग : पुरुष
छायाचित्र उपलब्ध

766 SWH6901565
नाव : सुवर्णा बालाजी पिसाळ
पतीचे नाव: बालाजी पिसाळ
घर क्रमांक : 261
वय : 38 लिंग : महिला
छायाचित्र उपलब्ध

767 LKW1805464
नाव : अंजना शिवाजी दमाने
पतीचे नाव: शिवाजी दमाने
घर क्रमांक : 290 अ
वय : 40 लिंग : महिला
छायाचित्र उपलब्ध

768 LKW1812197
नाव : वनिता रामचंद्र पिसाळ
पतीचे नाव: रामचंद्र पिसाळ
घर क्रमांक : 299
वय : 42 लिंग : महिला
छायाचित्र उपलब्ध

769 LKW1802909
नाव : पांडुरंग गोविंदराव पिसाळ
वडिलांचे नाव: गोविंदराव पिसाळ
घर क्रमांक : 301
वय : 42 लिंग : पुरुष
छायाचित्र उपलब्ध

770 SWH7763311
नाव : हबीब गुलाबशाह शेख
आईचे नाव: मैमुनबी शेख
घर क्रमांक : 313, वंजे गल्ली
वय : 34 लिंग : पुरुष
छायाचित्र उपलब्ध

771 SWH6982177
नाव : फ़य्युम गुलाबशाह शेख
वडिलांचे नाव: गुलाब शेख
घर क्रमांक : नियर दत्ता मंदिर
वय : 40 लिंग : पुरुष
छायाचित्र उपलब्ध

772 SWH6901383
नाव : कालींदा रमेश पिसाळ
वडिलांचे नाव: रमेश पिसाळ
घर क्रमांक : 403
वय : 38 लिंग : पुरुष
छायाचित्र उपलब्ध

773 SWH7840218
नाव : पूजा वंजे
वडिलांचे नाव: अशोक वंजे
घर क्रमांक : 403
वय : 27 लिंग : महिला
छायाचित्र उपलब्ध

774 SWH7824337
नाव : शेख समीर
वडिलांचे नाव: शेख अली साहब
घर क्रमांक : 452
वय : 25 लिंग : पुरुष
छायाचित्र उपलब्ध

775 SWH8478083
नाव : शेख शकील
वडिलांचे नाव: चांदपाशा
घर क्रमांक : 482
वय : 27 लिंग : पुरुष
छायाचित्र उपलब्ध

776 LKW1803576
नाव : रेशमाजी हरी पिसाळ
वडिलांचे नाव: हरी पिसाळ
घर क्रमांक : 326-1
वय : 41 लिंग : पुरुष
छायाचित्र उपलब्ध

777 SWH8678153
नाव : संतोष रामराव पिसाळ
वडिलांचे नाव: रामराव शंकरराव पिसाळ
घर क्रमांक : 142
वय : 21 लिंग : पुरुष
छायाचित्र उपलब्ध

778 SWH8699316
नाव : रितेश मोरतळे
वडिलांचे नाव: रामराव मोरतळे
घर क्रमांक : 129
वय : 21 लिंग : पुरुष
छायाचित्र उपलब्ध

779 SWH8768293
नाव : नेहा गजानन पिसाळ
पतीचे नाव: गजानन प्रभाकर पिसाळ
घर क्रमांक : 62
वय : 22 लिंग : महिला
छायाचित्र उपलब्ध

780 SWH8785891
नाव : अमोल गिरमजी पिसाळ
वडिलांचे नाव: गिरमाजी मुंजाजी पिसाळ
घर क्रमांक : एस/ओ गिरमाजी पिसाळ
वय : 23 लिंग : पुरुष
छायाचित्र उपलब्ध

781 SWH8787228
नाव : शितल गजानन पिसाळ
इतर: राधाजी पांडुरंग पिसाळ
घर क्रमांक : W/O गजानन पिसाळ
वय : 30 लिंग : महिला
छायाचित्र उपलब्ध

782 SWH8787236
नाव : ज्योती रामराव पिसाळ
पतीचे नाव: राम धोंडीबा पिसाळ
घर क्रमांक : w/o रामराव पिसाळ
वय : 36 लिंग : महिला
छायाचित्र उपलब्ध

783 SWH8789307
नाव : शमा चांदखा पठाण
पतीचे नाव: चांदखा पठाण
घर क्रमांक : 722
वय : 33 लिंग : महिला
छायाचित्र उपलब्ध

784 SWH8789505
नाव : अश्विनी माधव पिसाळ
वडिलांचे नाव: ज्ञानेश्वर वाघमारे
घर क्रमांक : डी/ओ ज्ञानेश्वर
वय : 24 लिंग : महिला
छायाचित्र उपलब्ध

785 SWH8793275
नाव : पंचफूला गजानन पिसाळ
पतीचे नाव: गजानन मारोती पिसाळ
घर क्रमांक : W/O गजानन पिसाळ
वय : 28 लिंग : महिला
छायाचित्र उपलब्ध

786 SWH8793291
नाव : केशर पुरभाजी वाघमारे
इतर: कौशल्याबाई वाघमारे
घर क्रमांक : पुरभाजी वाघमारे
वय : 35 लिंग : महिला
छायाचित्र उपलब्ध

787 SWH8795015
नाव : सय्यद अदनान सय्यद जावेद
वडिलांचे नाव: जावेद सा पाशा सा
घर क्रमांक : एस/ओ सय्यद जावेद
वय : 22 लिंग : पुरुष
छायाचित्र उपलब्ध

788 SWH8795023
नाव : शिवकुमार बालाजी दमाने
वडिलांचे नाव: बालाजी माधवराव दमाने
घर क्रमांक : S/O बालाजी दमाणे
वय : 20 लिंग : पुरुष
छायाचित्र उपलब्ध

789 SWH8797151
नाव : अश्विनी मुंजाजी पिसाळ
इतर: रोहिदास रावजी पिसाळ
घर क्रमांक : मुंजाजी पिसाळ
वय : 27 लिंग : महिला
छायाचित्र उपलब्ध

790 SWH8797961
नाव : संजीवनी चेतन मोरतले
पतीचे नाव: चेतन कृष्णाजी मोरतळे
घर क्रमांक : 1765
वय : 27 लिंग : महिला
छायाचित्र उपलब्ध

791 SWH8799777
नाव : शेख जुनेद शेख मौला
इतर: शेख शरिफाबी
घर क्रमांक : सी/ओ शेख मौला
वय : 21 लिंग : पुरुष
छायाचित्र उपलब्ध

792 SWH8799785
नाव : पूजा विठ्ठल वाघमारे
वडिलांचे नाव: विठ्ठल मारोती वाघमारे
घर क्रमांक : D/O विठ्ठल वाघमारे
वय : 24 लिंग : महिला
छायाचित्र उपलब्ध

793 SWH8799793
नाव : नीळकंठ मधुकर कौसे
वडिलांचे नाव: मधुकर कौसे
घर क्रमांक : एस/ओ मधुकर कौसे
वय : 23 लिंग : पुरुष
छायाचित्र उपलब्ध

794 SWH8800203
नाव : शेख रेहान शेख गौस
वडिलांचे नाव: शेख गौस अल्लाबक्ष
घर क्रमांक : S/ओ शेख गौस
वय : 20 लिंग : पुरुष
छायाचित्र उपलब्ध

795 SWH8800211
नाव : अनिकेत आनंता पिसाळ
वडिलांचे नाव: अनंता पुंजाजी पिसाळ
घर क्रमांक : s/o आनंता पिसाळ
वय : 21 लिंग : पुरुष
छायाचित्र उपलब्ध

796 SWH8800229
नाव : बालाजी उत्तम कौसे
आईचे नाव: संगीता उत्तम कौसे
घर क्रमांक : एस/ओ उत्तम कौसे
वय : 21 लिंग : पुरुष
छायाचित्र उपलब्ध

797 SWH8800237
नाव : माधव लक्ष्मन डाके
इतर: मथूराबाई शिवराम डाके
घर क्रमांक : सी/ओ लक्ष्मण डाके
वय : 45 लिंग : पुरुष
छायाचित्र उपलब्ध

798 SWH8800245
नाव : शेख खैरुन शेख इब्राहिम
पतीचे नाव: इब्राहिम हैदर शेख
घर क्रमांक : W/O शेख इब्राहिम
वय : 37 लिंग : महिला
छायाचित्र उपलब्ध

799 SWH8800252
नाव : अर्चना सुधीर गोडबोले
इतर: अंबुबाई माणिक गोडबोले
घर क्रमांक : W/O सुधीर गोडबोले
वय : 26 लिंग : महिला
छायाचित्र उपलब्ध

800 SWH8800260
नाव : राणी रावसाहेब पिसाळ
पतीचे नाव: रावसाहेब धोंडीबा पिसाळ
घर क्रमांक : W/O रावसाहेब पिसाळ
वय : 38 लिंग : महिला
छायाचित्र उपलब्ध

801 SWH8800278
नाव : देवई देवीदास पिसाळ
पतीचे नाव: देविदास गंगाधर पिसाळ
घर क्रमांक : सी/ओ देविदास पिसाळ
वय : 23 लिंग : महिला
छायाचित्र उपलब्ध

802 SWH8800286
नाव : संभाजी रामजी पिसाळ
इतर: हओसाजी रामजी पिसाळ
घर क्रमांक : एस/ओ रामजी पिसाळ
वय : 27 लिंग : पुरुष
छायाचित्र उपलब्ध

803 SWH8800294
नाव : संध्या हौसाजी पिसाळ
पतीचे नाव: हौसाजी पिसाळ
घर क्रमांक : सी/ओ हौसाजी पिसाळ
वय : 21 लिंग : महिला
छायाचित्र उपलब्ध

804 SWH8800807
नाव : सीमा विठ्ठल पिसाळ
पतीचे नाव: विठ्ठल पिसाळ
घर क्रमांक : सी/ओ विठ्ठल पिसाळ
वय : 35 लिंग : महिला
छायाचित्र उपलब्ध

805 SWH8800823
नाव : सालेहा कौसर मुबारक शेख
इतर: शेख शरीफ़ाबी
घर क्रमांक : W/O मुबारक शेख
वय : 26 लिंग : महिला
छायाचित्र उपलब्ध

806 SWH8801284
नाव : देशमुख करण केशव
वडिलांचे नाव: केशव शंकर देशमुख
घर क्रमांक : एस/ओ केशव देशमुख
वय : 20 लिंग : पुरुष
छायाचित्र उपलब्ध

807 SWH8801292
नाव : श्रद्धा केशव देशमुख
वडिलांचे नाव: केशव शंकर देशमुख
घर क्रमांक : सी/ओ केशव देशमुख
वय : 22 लिंग : महिला
छायाचित्र उपलब्ध

808 SWH8811663
नाव : सिया देविदास पिसाळ
वडिलांचे नाव: देविदास रोहिदास पिसाळ
घर क्रमांक : 567
वय : 21 लिंग : महिला
छायाचित्र उपलब्ध

809 SWH8801706
नाव : सोनाली राजू गवारे
पतीचे नाव: राजू रंगनाथ गवारे
घर क्रमांक : सी/ओ राजू गवारे
वय : 34 लिंग : महिला
छायाचित्र उपलब्ध

810 SWH8801714
नाव : शितल शामराव पिसाळ
इतर: हाओसाजी रामजी पिसाळ
घर क्रमांक : शितल शामराव पिसाळ
वय : 23 लिंग : महिला
छायाचित्र उपलब्ध

811 SWH8801722
नाव : शेख मुबारक सतार
आईचे नाव: शेख शरीफ़ाबी
घर क्रमांक : एस/ओ शेख सतार
वय : 31 लिंग : पुरुष
छायाचित्र उपलब्ध

812 SWH8801730
नाव : मंगल नारायण कौसे
पतीचे नाव: नारायण कौसे
घर क्रमांक : W/O नारायण कौसे
वय : 33 लिंग : महिला
छायाचित्र उपलब्ध

813 SWH8801748
नाव : पूजा सखाराम पिसाळ
वडिलांचे नाव: सखाराम पिसाळ
घर क्रमांक : डी/ओ सखाराम पिसाळ
वय : 21 लिंग : महिला
छायाचित्र उपलब्ध

814 SWH8801755
नाव : शेख जुबेर शेख मौला
इतर: शेख शरीफ़ाबी
घर क्रमांक : एस/ओ शेख मौला
वय : 20 लिंग : पुरुष
छायाचित्र उपलब्ध

815 SWH8801763
नाव : नसिमा शेख नाजमत
पतीचे नाव: नाजमत युसूफ शेख
घर क्रमांक : W/O शेख नाजमत
वय : 37 लिंग : महिला
छायाचित्र उपलब्ध

816 SWH8801771
नाव : नारायण भागवत पिसाळ
वडिलांचे नाव: भागवत त्रेंबकराव पिसाळ
घर क्रमांक : मार्फत भागवत पिसाळ
वय : 22 लिंग : पुरुष
छायाचित्र उपलब्ध

817 SWH8801789
नाव : वैष्णवी सखाराम रेनगडे
इतर: हीरामन सखाराम रनगाडे
घर क्रमांक : c/o सखाराम रेनगडे
वय : 22 लिंग : महिला
छायाचित्र उपलब्ध

818 SWH8801888
नाव : सुनीता माधवराव डाके
इतर: मथूराबाई शिवराम डाके
घर क्रमांक : माधवराव डाके
वय : 39 लिंग : महिला
छायाचित्र उपलब्ध

819 SWH8801896
नाव : वैजनाथ नरहरी बखाल
इतर: रेवती नारोजी बखाल
घर क्रमांक : एस/ओ नरहरी बखल
वय : 22 लिंग : पुरुष
छायाचित्र उपलब्ध

820 SWH8802209
नाव : ऋषिकेश बालाजी पातळे
वडिलांचे नाव: बालाजी केशव पातळे
घर क्रमांक : S/O बालाजी पातळे
वय : 20 लिंग : पुरुष
छायाचित्र उपलब्ध

821 SWH8802217
नाव : शेख शाहरुख शेख हुसेन
वडिलांचे नाव: हुसेन शेख उमरसाब शेख
घर क्रमांक : s/o शेख हुसैन
वय : 25 लिंग : पुरुष
छायाचित्र उपलब्ध

822 SWH8802225
नाव : नीता सोनाजी दमाने
इतर: शिवहर खूशालप्पा दमाने
घर क्रमांक : w/o सोनाजी दमाने
वय : 33 लिंग : महिला
छायाचित्र उपलब्ध

823 SWH8802233
नाव : यमुना धुराजी पिसाळ
पतीचे नाव: धुराजी बालाजी पिसाळ
घर क्रमांक : W/O धुराजी पिसाळ
वय : 28 लिंग : महिला
छायाचित्र उपलब्ध

824 SWH8802241
नाव : अश्विनी मारोती पिसाळ
पतीचे नाव: मारोती पिसाळ
घर क्रमांक : मार्फत मारोती पिसाळ
वय : 23 लिंग : महिला
छायाचित्र उपलब्ध

825 SWH8802258
नाव : ओंकार मोतीराम पिसाळ
वडिलांचे नाव: मोतीराम पिसाळ
घर क्रमांक : S/O मोतीराम पिसाळ
वय : 20 लिंग : पुरुष
छायाचित्र उपलब्ध

826 SWH8802266
नाव : संगीता तानाजी वाघमारे
इतर: कौशल्या वाघमारे
घर क्रमांक : W/O तानाजी वाघमारे
वय : 34 लिंग : महिला
छायाचित्र उपलब्ध

827 SWH8802274
नाव : शामबाला मनोहर दमाने
पतीचे नाव: मनोहर दमाने
घर क्रमांक : W/O मनोहर दमाने
वय : 29 लिंग : महिला
छायाचित्र उपलब्ध

828 SWH8802282
नाव : माधव संभाजी वाघमारे
इतर: नारायण वाघमारे
घर क्रमांक : संभाजी वाघमारे
वय : 23 लिंग : पुरुष
छायाचित्र उपलब्ध

829 SWH8834095
नाव : सचिन बालाजी पिसाळ
वडिलांचे नाव: बालाजी तातेराव पिसाळ
घर क्रमांक : एस/ओ बालाजी पिसाळ
वय : 20 लिंग : पुरुष
छायाचित्र उपलब्ध

830 SWH8834129
नाव : शैलेश नामदेव पिसाळ
वडिलांचे नाव: नामदेव तातेराव पिसाळ
घर क्रमांक : एस/ओ नामदेव पिसाळ
वय : 20 लिंग : पुरुष
छायाचित्र उपलब्ध

831 SWH8836587
नाव : अश्विनी किशन पिसाळ
इतर: गणेश यशवंतराव पिसाळ
घर क्रमांक : किशन पिसाळ
वय : 31 लिंग : महिला
छायाचित्र उपलब्ध

832 SWH8838146
नाव : हर्षदीप रामा दुधमल
वडिलांचे नाव: रामा चांदूजी दुधमल
घर क्रमांक : 538
वय : 21 लिंग : पुरुष
छायाचित्र उपलब्ध

833 SWH8842098
नाव : पूजा गंगाधरराव वाघमारे
वडिलांचे नाव: गंगाधरराव माणिक वाघमारे
घर क्रमांक : डी/ओ गंगाधर
वय : 21 लिंग : महिला
छायाचित्र उपलब्ध

834 SWH8844490
नाव : प्रथमेश वाघमारे
वडिलांचे नाव: पंडितराव वाघमारे
घर क्रमांक : कावलगांव
वय : 24 लिंग : पुरुष
छायाचित्र उपलब्ध

835 SWH8853558
नाव : वैष्णवी गणेश पिसाळ
पतीचे नाव: गणेश रोहिदास पिसाळ
घर क्रमांक : गणेश पिसाळ
वय : 22 लिंग : महिला
छायाचित्र उपलब्ध

836 SWH8867137
नाव : प्रतीक्षा वाघमारे
वडिलांचे नाव: पंडितराव वाघमारे
घर क्रमांक : ऍट पोस्ट कावलगांव
वय : 20 लिंग : महिला
छायाचित्र उपलब्ध

837 SWH8869810
नाव : शिवगौरी हनुमंत वंजे
वडिलांचे नाव: हनुमंत वंजे
घर क्रमांक : डी/ओ हनुमंत वंजे
वय : 22 लिंग : महिला
छायाचित्र उपलब्ध

838 SWH8874166
नाव : इंद्रजीत विश्वांभर पिसाळ
इतर: भारत पंडीत पिसाळ
घर क्रमांक : सी/ओ विश्वांभर पिसाळ
वय : 20 लिंग : पुरुष
छायाचित्र उपलब्ध

839 SWH8907347
नाव : प्रियंका ज्ञानदेव पिसाळ
वडिलांचे नाव: ज्ञानदेव विक्रम पिसाळ
घर क्रमांक : डी/ओ ज्ञानदेव पिसाळ
वय : 21 लिंग : महिला
छायाचित्र उपलब्ध

840 SWH8916843
नाव : सुप्रिया गजानन पिसाळ
पतीचे नाव: गजानन पिसाळ
घर क्रमांक : 144
वय : 20 लिंग : महिला
छायाचित्र उपलब्ध

841 SWH8917353
नाव : दुर्गा राधाजी पिसाळ पिसाळ
पतीचे नाव: राधाजी पिसाळ
घर क्रमांक : ऍट पोस्ट कालगाव
वय : 31 लिंग : महिला
छायाचित्र उपलब्ध

842 SWH8940140
नाव : कल्पना सचिन पिसाळ पिसाळ
पतीचे नाव: सचिन पिसाळ
घर क्रमांक : 386
वय : 24 लिंग : महिला
छायाचित्र उपलब्ध

843 SWH8949455
नाव : शेख इमरान शेख रहीम
वडिलांचे नाव: शेख रहीम
घर क्रमांक : कावळागाव
वय : 22 लिंग : पुरुष
छायाचित्र उपलब्ध

844 SWH8953994
नाव : तबस्सुम शेख इमरान
पतीचे नाव: शेख इमरान
घर क्रमांक : पोस्ट कावलगांव
वय : 21 लिंग : महिला
छायाचित्र उपलब्ध

845 SWH8958464
नाव : शेख इरफ़ान शेख रहीम
वडिलांचे नाव: शेख रहीम
घर क्रमांक : कावलगांव
वय : 23 लिंग : पुरुष
छायाचित्र उपलब्ध

846 SWH8958472
नाव : नाजमा बेगम इरफ़ान शेख
पतीचे नाव: इरफ़ान शेख
घर क्रमांक : पोस्ट कावलगांव
वय : 22 लिंग : महिला
छायाचित्र उपलब्ध

847 SWH8980690
नाव : योगेश काशिनाथ मीरासे
वडिलांचे नाव: काशिनाथ मीरासे
घर क्रमांक : 35
वय : 20 लिंग : पुरुष
छायाचित्र उपलब्ध

848 SWH8986465
नाव : सोनू अंकुश शिंदे
पतीचे नाव: अंकुश शहाजी शिंदे
घर क्रमांक : 18
वय : 20 लिंग : महिला
छायाचित्र उपलब्ध

849 SWH8989972
नाव : गणेश प्रकाश कौसे
वडिलांचे नाव: प्रकाश कौसे
घर क्रमांक : ऍट पोस्ट कावलगांव
वय : 22 लिंग : पुरुष
छायाचित्र उपलब्ध

850 SWH9015165
नाव : पंडित अजय भुजंग
वडिलांचे नाव: भुजंग पंडित
घर क्रमांक : ऍट पोस्ट कावलगांव
वय : 21 लिंग : पुरुष
छायाचित्र उपलब्ध

851 SWH9015371
नाव : पिराजी रोहिदास वाघमारे
वडिलांचे नाव: रोहिदास वाघमारे
घर क्रमांक : कावलगांव
वय : 22 लिंग : पुरुष
छायाचित्र उपलब्ध

मतदारांचा सारांश

A) मतदारांची संख्या

		यादी प्रकार	यादी ओळख	मतदारांची संख्या			
				पुरुष	महिला	तृतिय पंथी	एकूण
1	मूळ यादी	मूळ यादी	विशेष सखोल पुनरिक्षण २०२६ च्या अंतर्गत तयार करण्यात आलेली प्रारूप मतदार यादी	457	394	0	851
				457	394	0	851

मतदार नोंदणी अधिकाऱ्याची स्वाक्षरी