मतदार यादी 2026 S13 महाराष्ट्र

विधानसभा मतदारसंघाचा क्रमांक , नाव व आरक्षण स्थिती : 97 - गंगाखेड (सर्वसाधारण)	यादी भाग क्रमांक : 355
ज्या लोकसभा मतदारसंघात अंतर्भुत आहे त्या लोकसभा मतदारसंघाचा क्रमांक व नाव आणि आरक्षण स्थिती : 17 - परभणी (सर्वसाधारण)	

1. पुनरीक्षणाचा तपशील

पुनरीक्षणाचे वर्ष	2026	**यादी ओळख** विशेष सखोल पुनरिक्षण २०२६ च्या अंतर्गत तयार करण्यात आलेली प्रारूप मतदार यादी
अहर्ता दिनांक	01-10-2026	
पुनरिक्षणाचा प्रकार	विशेष सखोल पुनरिक्षण 2026	
प्रसिद्धीचा दिनांक	31-08-2026	

2. भाग क्र. आणि मतदान क्षेत्राचा तपशील

भागामधील विभागांचा क्रमांक आणि नाव

1-कावलगांव
2-कावलगांव
3-कावलगांव

मूळ नगर किंवा गाव	: कावलगाव
पोलीस स्थानक	: चुडावा
तालुका	: पुर्णा
जिल्हा	: परभणी
पीन कोड	: 431511

3. मतदान केंद्राचा तपशील

मतदान केंद्राचा क्रमांक आणि नाव :	**मतदान केंद्राचा प्रकार (पुरुष/महिला/सर्वसाधारण)**	सर्वसाधारण
355 - कावलगांव **मतदान केंद्राचा पत्ता :** कर्मभूमी प्राथमिक शाळा, खोली क्र. 1, कावलगांव	**या यादी भागातील सहायकारी मतदान केंद्रांची संख्या :**	0

4. मतदारांची संख्या

सुरुवातीचा अनुक्रमांक	शेवटचा अनुक्रमांक	एकूण मतदार			
		पुरुष	महिला	तृतिय पंथी	एकूण
1	1001	523	478	0	1001

मतदार नोंदणी अधिकाऱ्याची स्वाक्षरी

Nazri Naksha



Google Map View



Polling Station Building Front View



Polling Station Front View

Cad View

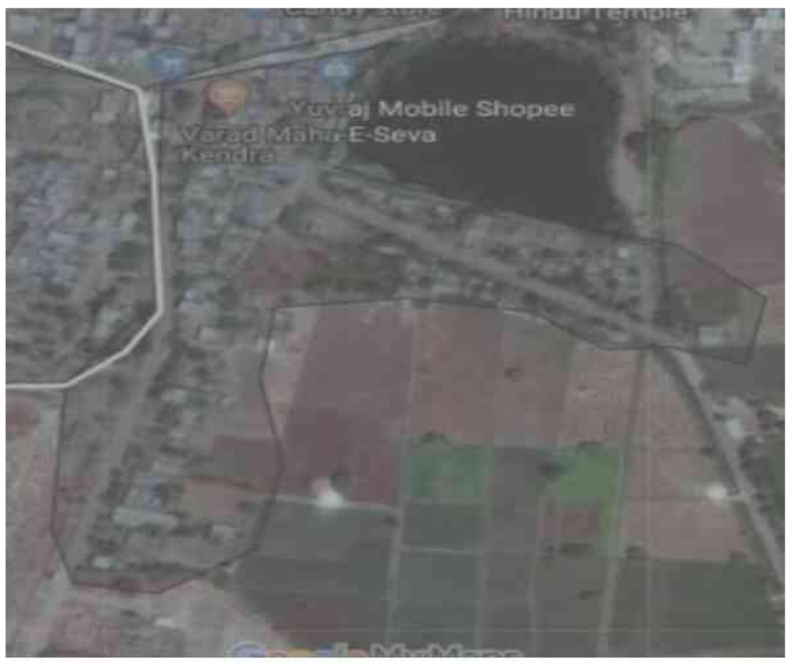

Key MAP View



1 SWH6570451
नाव : ज्योती केशवराव फुलारी
वडिलांचे नाव: केशवराव फुलारी
घर क्रमांक :
वय : 33 लिंग : महिला
छायाचित्र उपलब्ध

2 SWH6570444
नाव : सोमनाथ केशवराव फुलारी
वडिलांचे नाव: केशवराव फुलारी
घर क्रमांक :
वय : 31 लिंग : पुरुष
छायाचित्र उपलब्ध

3 SWH6570428
नाव : विलास रामजी वंजे
वडिलांचे नाव: रामजी वंजे
घर क्रमांक :
वय : 35 लिंग : पुरुष
छायाचित्र उपलब्ध

4 SWH6570436
नाव : श्याम रामजी वंजे
वडिलांचे नाव: रामजी वंजे
घर क्रमांक :
वय : 31 लिंग : पुरुष
छायाचित्र उपलब्ध

5 SWH6571020
नाव : सुंदर रामजी वंजे
वडिलांचे नाव: रामजी वंजे
घर क्रमांक :
वय : 31 लिंग : पुरुष
छायाचित्र उपलब्ध

6 SWH8495111
नाव : गंगासागर वंजे
पतीचे नाव: तुकाराम वंजे
घर क्रमांक : .
वय : 25 लिंग : महिला
छायाचित्र उपलब्ध

7 SWH8495103
नाव : गोपाळ वंजे
वडिलांचे नाव: अशोक वंजे
घर क्रमांक : .
वय : 23 लिंग : महिला
छायाचित्र उपलब्ध

8 SWH8627663
नाव : गायत्री प्रभाकर वंजे
वडिलांचे नाव: प्रभाकर वंजे
घर क्रमांक : ऍट पोस्ट
वय : 21 लिंग : महिला
छायाचित्र उपलब्ध

9 SWH8559197
नाव : पवन शिवशंकर वंजे
वडिलांचे नाव: शिवशंकर वंजे
घर क्रमांक : कावलगाव
वय : 24 लिंग : पुरुष
छायाचित्र उपलब्ध

10 SWH6905871
नाव : उमाकांत सुर्यकांत देशमुख
वडिलांचे नाव: सुर्यकांत देशमुख
घर क्रमांक : शिव निवास
वय : 36 लिंग : पुरुष
छायाचित्र उपलब्ध

11 SWH7496375
नाव : सुजाता उमाकांत देशमुख
पतीचे नाव: उमाकांत देशमुख
घर क्रमांक : शिव निवास
वय : 29 लिंग : महिला
छायाचित्र उपलब्ध

12 SWH8782385
नाव : जलील हसनसाब शेख
इतर: पाशा मूसा शेख
घर क्रमांक : 765
वय : 40 लिंग : पुरुष
छायाचित्र उपलब्ध

13 SWH7749393
नाव : पाशा मूसा शेख
वडिलांचे नाव: मूसा शेख
घर क्रमांक : 10
वय : 39 लिंग : पुरुष
छायाचित्र उपलब्ध

14 SWH7751845
नाव : सुनीता अशोक देवकर
पतीचे नाव: अशोक देवकर
घर क्रमांक : 21
वय : 28 लिंग : महिला
छायाचित्र उपलब्ध

15 SWH7749450
नाव : वर्षा विश्वनाथ दूधमल
वडिलांचे नाव: विश्वनाथ दूधमल
घर क्रमांक : 21
वय : 38 लिंग : महिला
छायाचित्र उपलब्ध

16 SWH7748627
नाव : अनिता विजय दूधमल
पतीचे नाव: विजय दूधमल
घर क्रमांक : 600 मु पोस्ट कावलगांव
वय : 30 लिंग : महिला
छायाचित्र उपलब्ध

17 SWH7740814
नाव : शमाबी कामिलखा पठाण
पतीचे नाव: कामिलखा पठाण
घर क्रमांक : 21
वय : 35 लिंग : महिला
छायाचित्र उपलब्ध

18 SWH7749427
नाव : नागोराव बजरंग साबळे
वडिलांचे नाव: बजरंग साबळे
घर क्रमांक : 21
वय : 48 लिंग : पुरुष
छायाचित्र उपलब्ध

19 SWH7751811
नाव : रंजना गजानन साबळे
पतीचे नाव: गजानन साबळे
घर क्रमांक : 21
वय : 35 लिंग : महिला
छायाचित्र उपलब्ध

20 SWH7740863
नाव : महेंद्र दिगंबर ससाणे
वडिलांचे नाव: दिगंबर ससाणे
घर क्रमांक : 21
वय : 27 लिंग : पुरुष
छायाचित्र उपलब्ध

21 SWH7749435
नाव : हुसैनाबी चुन्नूमीया शेख
पतीचे नाव: चुन्नूमीया शेख
घर क्रमांक : 21
वय : 77 लिंग : महिला
छायाचित्र उपलब्ध

22 SWH8494346
नाव : सुमय्या महेबूब शेख
पतीचे नाव: महेबूब लतिफ़ शेख
घर क्रमांक : 21
वय : 26 लिंग : महिला
छायाचित्र उपलब्ध

23 SWH7740822
नाव : गफ़ार गुलाब शेख
वडिलांचे नाव: गुलाब शेख
घर क्रमांक : 21
वय : 27 लिंग : पुरुष
छायाचित्र उपलब्ध

24 SWH7740806
नाव : अमजद गुलाब शेख
वडिलांचे नाव: गुलाब शेख
घर क्रमांक : 21
वय : 26 लिंग : पुरुष
छायाचित्र उपलब्ध

25 SWH7748999
नाव : मीनाक्षी भास्कर शिंदे
पतीचे नाव: भास्कर शिंदे
घर क्रमांक : 21
वय : 35 लिंग : महिला
छायाचित्र उपलब्ध

26 SWH7749385
नाव : इस्माइल अफसर शेख
वडिलांचे नाव: अफसर शेख
घर क्रमांक : 31
वय : 30 लिंग : पुरुष
छायाचित्र उपलब्ध

27 SWH7748601
नाव : सोनू कपिल नरवाडे
वडिलांचे नाव: कपिल नरवाडे
घर क्रमांक : 32
वय : 34 लिंग : महिला
छायाचित्र उपलब्ध

28 SWH7749419
नाव : गवळनबाई नागोराव साबळे
पतीचे नाव: नागोराव साबळे
घर क्रमांक : 32
वय : 47 लिंग : महिला
छायाचित्र उपलब्ध

29 SWH7749377
नाव : मुमताज़ मूसा शेख
पतीचे नाव: मूसा शेख
घर क्रमांक : 34
वय : 32 लिंग : महिला
छायाचित्र उपलब्ध

30 SWH7740871
नाव : आयशा सिद्दिक़ा फकीर शेख
पतीचे नाव: फकीर शेख
घर क्रमांक : 41
वय : 27 लिंग : महिला
छायाचित्र उपलब्ध

31 SWH8494635 नाव : स्वाती गणेश पिसाळ पतीचे नाव: गणेश पिसाळ घर क्रमांक : 46 वय : 22 लिंग : महिला छायाचित्र उपलब्ध	32 SWH7740830 नाव : परवीनबी अमजद शेख पतीचे नाव: अमजद शेख घर क्रमांक : 111 वय : 37 लिंग : महिला छायाचित्र उपलब्ध	33 SWH8494965 नाव : पंकज विनायक पारवे वडिलांचे नाव: विनायक पारवे घर क्रमांक : 130 वय : 23 लिंग : पुरुष छायाचित्र उपलब्ध
34 SWH8494668 नाव : उजमाबी महबूब पठाण वडिलांचे नाव: महेबूब पठाण घर क्रमांक : 144 वय : 26 लिंग : महिला छायाचित्र उपलब्ध	35 SWH8494676 नाव : परवेज़ अहमद शेख वडिलांचे नाव: अहमद शेख घर क्रमांक : 145 वय : 24 लिंग : पुरुष छायाचित्र उपलब्ध	36 SWH8494684 नाव : सौरव शंकर शिंदे वडिलांचे नाव: शंकर शिंदे घर क्रमांक : 146 वय : 25 लिंग : पुरुष छायाचित्र उपलब्ध
37 SWH7740889 नाव : क्रांति नरहरी दूधमल पतीचे नाव: नरहरी दूधमल घर क्रमांक : 211 वय : 35 लिंग : महिला छायाचित्र उपलब्ध	38 SWH7749401 नाव : सलमाबी अहमद शेख पतीचे नाव: अहमद शेख घर क्रमांक : 231 वय : 37 लिंग : महिला छायाचित्र उपलब्ध	39 SWH8494353 नाव : सुनील बालाजी भालेराव आईचे नाव: आशाताई भालेराव घर क्रमांक : 233 वय : 23 लिंग : पुरुष छायाचित्र उपलब्ध
40 SWH8494809 नाव : शुभम अशोक वंजे वडिलांचे नाव: अशोक वंजे घर क्रमांक : 233 वय : 25 लिंग : पुरुष छायाचित्र उपलब्ध	41 SWH8494817 नाव : रेणुका सुंदर वंजे पतीचे नाव: सुंदर रामजी वंजे घर क्रमांक : 234 वय : 31 लिंग : महिला छायाचित्र उपलब्ध	42 SWH8494825 नाव : दैवशाला देविदास वंजे पतीचे नाव: देविदास शंकर वंजे घर क्रमांक : 235 वय : 34 लिंग : महिला छायाचित्र उपलब्ध
43 SWH8494833 नाव : कन्हैया बालाजी वंजे वडिलांचे नाव: बालाजी उमाजी वंजे घर क्रमांक : 236 वय : 26 लिंग : पुरुष छायाचित्र उपलब्ध	44 SWH8494841 नाव : अश्विनी दिलीप वंजे पतीचे नाव: दिलीप ज्ञानेश्वर वंजे घर क्रमांक : 237 वय : 27 लिंग : महिला छायाचित्र उपलब्ध	45 SWH8494866 नाव : रागिणी गुणाजी वंजे वडिलांचे नाव: गुणाजी गोपाल वंजे घर क्रमांक : 239 वय : 22 लिंग : महिला छायाचित्र उपलब्ध
46 SWH8494874 नाव : बालाजी नामदेव भालेराव वडिलांचे नाव: नामदेव हरिभाऊ भालेराव घर क्रमांक : 240 वय : 24 लिंग : पुरुष छायाचित्र उपलब्ध	47 SWH8494882 नाव : मोहिनी शिवाजी भालेराव वडिलांचे नाव: शिवाजी भालेराव घर क्रमांक : 241 वय : 23 लिंग : महिला छायाचित्र उपलब्ध	48 SWH8494890 नाव : पुंडलिक रामदास भालेराव वडिलांचे नाव: रामदास भालेराव घर क्रमांक : 242 वय : 23 लिंग : पुरुष छायाचित्र उपलब्ध
49 SWH1259076 नाव : तुलसिराम मारुतराव बालेराव वडिलांचे नाव: मारुतराव बालेराव घर क्रमांक : 268 वय : 39 लिंग : पुरुष छायाचित्र उपलब्ध	50 SWH7749005 नाव : अंकुश शिवाजी जाधव वडिलांचे नाव: शिवाजी जाधव घर क्रमांक : 321 वय : 26 लिंग : पुरुष छायाचित्र उपलब्ध	51 SWH8494932 नाव : जनाबाई इसांबर धवन पतीचे नाव: इसांबर धवन घर क्रमांक : 323 वय : 38 लिंग : महिला छायाचित्र उपलब्ध
52 SWH7740772 नाव : शादुल गुलाब सय्यद वडिलांचे नाव: गुलाब सय्यद घर क्रमांक : 332 वय : 37 लिंग : पुरुष छायाचित्र उपलब्ध	53 SWH7748973 नाव : अज़हर गुलाब सय्यद वडिलांचे नाव: गुलाब सय्यद घर क्रमांक : 332 वय : 34 लिंग : पुरुष छायाचित्र उपलब्ध	54 SWH7740764 नाव : फरजानाबी शादुल सय्यद पतीचे नाव: शादुल सय्यद घर क्रमांक : 332 वय : 33 लिंग : महिला छायाचित्र उपलब्ध
55 SWH7740756 नाव : हिना बी सय्यद पतीचे नाव: अज़हर सय्यद घर क्रमांक : 332 वय : 31 लिंग : महिला छायाचित्र उपलब्ध	56 SWH8235921 नाव : सय्यद हिना सय्यद शौकत वडिलांचे नाव: सय्यद शौकत घर क्रमांक : 334 वय : 26 लिंग : महिला छायाचित्र उपलब्ध	57 SWH8494494 नाव : आदिनाथ सदाशिव मंदोडे वडिलांचे नाव: सदाशिव मंदोडे घर क्रमांक : 339 वय : 25 लिंग : पुरुष छायाचित्र उपलब्ध
58 SWH8494916 नाव : प्रतीक्षा प्रवीण जोशी वडिलांचे नाव: प्रवीण जोशी घर क्रमांक : 340 वय : 26 लिंग : महिला छायाचित्र उपलब्ध	59 SWH8494908 नाव : प्रथमेश प्रवीण जोशी वडिलांचे नाव: प्रवीण जोशी घर क्रमांक : 340 वय : 24 लिंग : पुरुष छायाचित्र उपलब्ध	60 SWH8494924 नाव : कुशवर्ता विलास देशमुख पतीचे नाव: विलास देशमुख घर क्रमांक : 341 वय : 27 लिंग : महिला छायाचित्र उपलब्ध

61 SWH7749369
नाव : मनोज गोविंदराव वंजे
वडिलांचे नाव: गोविंदराव वंजे
घर क्रमांक : 341
वय : 28 लिंग : पुरुष
छायाचित्र उपलब्ध

62 SWH7749351
नाव : स्वप्नील गोविंदराव वंजे
वडिलांचे नाव: गोविंदराव वंजे
घर क्रमांक : 341
वय : 27 लिंग : पुरुष
छायाचित्र उपलब्ध

63 SWH8494536
नाव : अनिकेत रमेशराव सोनटक्के
वडिलांचे नाव: रमेशराव सोनटक्के
घर क्रमांक : 351
वय : 31 लिंग : पुरुष
छायाचित्र उपलब्ध

64 SWH8494544
नाव : बसवेश्वर बाबुराव सोनटक्के
वडिलांचे नाव: रमेशराव सोनटक्के
घर क्रमांक : 351
वय : 25 लिंग : पुरुष
छायाचित्र उपलब्ध

65 SWH8494387
नाव : ओंकार देवराव देशमुख
वडिलांचे नाव: देवराव लक्ष्मण देशमुख
घर क्रमांक : 352
वय : 27 लिंग : पुरुष
छायाचित्र उपलब्ध

66 SWH8494403
नाव : वैष्णवी मन्मथ देशमुख
पतीचे नाव: मन्मथ देशमुख
घर क्रमांक : 353
वय : 37 लिंग : महिला
छायाचित्र उपलब्ध

67 SWH8494411
नाव : राजश्री सर्जेराव देशमुख
पतीचे नाव: सर्जेराव देशमुख
घर क्रमांक : 354
वय : 36 लिंग : महिला
छायाचित्र उपलब्ध

68 SWH8494429
नाव : प्रतिक भास्कररराव माने
वडिलांचे नाव: भास्कररराव माने
घर क्रमांक : 355
वय : 24 लिंग : पुरुष
छायाचित्र उपलब्ध

69 SWH7787724
नाव : सागर भुमरे
पतीचे नाव: गजानन भुमरे
घर क्रमांक : 358
वय : 26 लिंग : महिला
छायाचित्र उपलब्ध

70 SWH8494551
नाव : गोविंद विठ्ठल भुमरे
वडिलांचे नाव: विठ्ठल भुमरे
घर क्रमांक : 358
वय : 22 लिंग : पुरुष
छायाचित्र उपलब्ध

71 SWH8494593
नाव : राहुल चुन्नीलाल जैस्वाल
वडिलांचे नाव: चुन्नीलाल जैस्वाल
घर क्रमांक : 359
वय : 28 लिंग : पुरुष
छायाचित्र उपलब्ध

72 SWH8494585
नाव : अभय चुन्नीलाल जैस्वाल
वडिलांचे नाव: चुन्नीलाल जैस्वाल
घर क्रमांक : 359
वय : 25 लिंग : पुरुष
छायाचित्र उपलब्ध

73 SWH8782393
नाव : मथूराबाई लक्ष्मण डाके
इतर: उमाकांत आनंदराव पिसाळ
घर क्रमांक : 1214
वय : 81 लिंग : महिला
छायाचित्र उपलब्ध

74 SWH8494601
नाव : उमाकांत आनंदराव पिसाळ
वडिलांचे नाव: आनंदा पिसाळ
घर क्रमांक : 360
वय : 23 लिंग : पुरुष
छायाचित्र उपलब्ध

75 SWH8494619
नाव : रितेश मारोतराव पिसाळ
वडिलांचे नाव: मारोतराव पिसाळ
घर क्रमांक : 361
वय : 23 लिंग : पुरुष
छायाचित्र उपलब्ध

76 SWH7787716
नाव : पूजा वंजे
पतीचे नाव: गजानन वंजे
घर क्रमांक : 361
वय : 25 लिंग : महिला
छायाचित्र उपलब्ध

77 SWH8494700
नाव : वेदांत अनंता शिंदे
वडिलांचे नाव: अनंता शिंदे
घर क्रमांक : 362
वय : 24 लिंग : पुरुष
छायाचित्र उपलब्ध

78 SWH8494718
नाव : श्यामसुंदर बालाजी वंजे
वडिलांचे नाव: बालाजी वंजे
घर क्रमांक : 363
वय : 31 लिंग : पुरुष
छायाचित्र उपलब्ध

79 SWH8494726
नाव : मीरा कृष्णा वंजे
पतीचे नाव: कृष्णा वंजे
घर क्रमांक : 364
वय : 32 लिंग : महिला
छायाचित्र उपलब्ध

80 SWH8494734
नाव : विशाल उत्तमराव वंजे
वडिलांचे नाव: उत्तमराव वंजे
घर क्रमांक : 365
वय : 26 लिंग : पुरुष
छायाचित्र उपलब्ध

81 SWH8494742
नाव : पूजा रवि वंजे
पतीचे नाव: रवि वंजे
घर क्रमांक : 366
वय : 31 लिंग : महिला
छायाचित्र उपलब्ध

82 SWH8494528
नाव : रूपाली भगवान भिंगेवार
पतीचे नाव: भगवान महाजन भिंगेवार
घर क्रमांक : 367
वय : 35 लिंग : महिला
छायाचित्र उपलब्ध

83 SWH8494510
नाव : बालाप्रसाद महाजन बिंगेवार
वडिलांचे नाव: महाजन पांडुरंग बिंगेवार
घर क्रमांक : 367
वय : 35 लिंग : पुरुष
छायाचित्र उपलब्ध

84 SWH8494320
नाव : कल्याणी मंगेश वंजे
पतीचे नाव: मंगेश कामजी वंजे
घर क्रमांक : 367
वय : 25 लिंग : महिला
छायाचित्र उपलब्ध

85 SWH8494759
नाव : वंजे वैभव विश्वनाथ
वडिलांचे नाव: विश्वनाथ वंजे
घर क्रमांक : 367
वय : 24 लिंग : पुरुष
छायाचित्र उपलब्ध

86 SWH8494767
नाव : प्रशांत प्रकाश वंजे
वडिलांचे नाव: प्रकाश वंजे
घर क्रमांक : 368
वय : 26 लिंग : पुरुष
छायाचित्र उपलब्ध

87 SWH8494791
नाव : घनश्याम बालाजी वंजे
वडिलांचे नाव: बालाजी वंजे
घर क्रमांक : 371
वय : 25 लिंग : पुरुष
छायाचित्र उपलब्ध

88 SWH1255470
नाव : भाग्यरताबाई गोविंदराव वंजे
पतीचे नाव: गोविंदराव वंजे
घर क्रमांक : 385
वय : 81 लिंग : महिला
छायाचित्र उपलब्ध

89 SWH8142572
नाव : किशनराव गोविंदराव वंजे
वडिलांचे नाव: गोविंदराव वंजे
घर क्रमांक : 385
वय : 56 लिंग : पुरुष
छायाचित्र उपलब्ध

90 SWH1255488
नाव : राधाबाई किशनराव वंजे
पतीचे नाव: किशनराव वंजे
घर क्रमांक : 385
वय : 52 लिंग : महिला
छायाचित्र उपलब्ध

91 SWH7749344
नाव : आदित्य विठ्ठलराव वंजे
वडिलांचे नाव: विठ्ठलराव वंजे
घर क्रमांक : 391
वय : 28 लिंग : पुरुष
छायाचित्र उपलब्ध

92 SWH7749336
नाव : कृष्णा विठ्ठलराव वंजे
वडिलांचे नाव: विठ्ठलराव वंजे
घर क्रमांक : 391
वय : 26 लिंग : पुरुष
छायाचित्र उपलब्ध

93 SWH8494304
नाव : कृष्णा मारोती वंजे
वडिलांचे नाव: मारोती नागोराव वंजे
घर क्रमांक : 396
वय : 25 लिंग : पुरुष
छायाचित्र उपलब्ध

94 SWH8494312
नाव : स्वप्नील शेषराव वंजे
वडिलांचे नाव: शेषराव वंजे
घर क्रमांक : 397
वय : 23 लिंग : पुरुष
छायाचित्र उपलब्ध

95 SWH6036594
नाव : हरीषचंद्र रामराव वंजे
वडिलांचे नाव: रामराव वंजे
घर क्रमांक : 400
वय : 35 लिंग : पुरुष
छायाचित्र उपलब्ध

96 SWH7825102
नाव : भाग्यश्री वंजे
पतीचे नाव: अविनाश वंजे
घर क्रमांक : 400
वय : 27 लिंग : महिला
छायाचित्र उपलब्ध

97 SWH8142580
नाव : रहिमतबी वाहेदखा पठाण
पतीचे नाव: वाहेदखा पठाण
घर क्रमांक : 410
वय : 70 लिंग : महिला
छायाचित्र उपलब्ध

98 SWH8142614
नाव : बिसमिलाखॉ मदारखॉ पठाण
वडिलांचे नाव: मदारखॉ पठाण
घर क्रमांक : 410
वय : 63 लिंग : पुरुष
छायाचित्र उपलब्ध

99 SWH8142622
नाव : महेबुबबी बिसमिलाखा पठाण
पतीचे नाव: बिसमिलाखा पठाण
घर क्रमांक : 410
वय : 58 लिंग : महिला
छायाचित्र उपलब्ध

100 LKW1803329
नाव : महेबुब वायदखॉ पठाण
वडिलांचे नाव: वायदखॉ पठाण
घर क्रमांक : 410
वय : 52 लिंग : पुरुष
छायाचित्र उपलब्ध

101 SWH8784266
नाव : इलाही महबूब पठाण
वडिलांचे नाव: महबूब वायडाखान पठाण
घर क्रमांक : 2456
वय : 24 लिंग : पुरुष
छायाचित्र उपलब्ध

102 LKW1812189
नाव : अहमदखा बिस्मील्लाखॉ पठाण
वडिलांचे नाव: बिस्मील्लाखॉ पठाण
घर क्रमांक : 410
वय : 51 लिंग : पुरुष
छायाचित्र उपलब्ध

103 LKW1802826
नाव : मालनबी महेबुब पठाण
पतीचे नाव: महेबुब पठाण
घर क्रमांक : 410
वय : 44 लिंग : महिला
छायाचित्र उपलब्ध

104 LKW1803790
नाव : अखिलाबी अहमदखॉ पठाण
पतीचे नाव: अहमदखॉ पठाण
घर क्रमांक : 410
वय : 43 लिंग : महिला
छायाचित्र उपलब्ध

105 SWH8142655
नाव : मथुराबाई एकनाथराव आडगावकर
पतीचे नाव: एकनाथराव आडगावकर
घर क्रमांक : 412
वय : 86 लिंग : महिला
छायाचित्र उपलब्ध

106 SWH6271886
नाव : शिवहर एकनाथ आडगावकर
वडिलांचे नाव: एकनाथ आडगावकर
घर क्रमांक : 412
वय : 59 लिंग : पुरुष
छायाचित्र उपलब्ध

107 SWH8142630
नाव : लक्ष्मीबाई शिवहर आडगावकर
पतीचे नाव: शिवहर आडगावकर
घर क्रमांक : 412
वय : 54 लिंग : महिला
छायाचित्र उपलब्ध

108 SWH8142671
नाव : गंगाधर एकनाथराव आडगावकर
वडिलांचे नाव: एकनाथराव आडगावकर
घर क्रमांक : 412
वय : 53 लिंग : पुरुष
छायाचित्र उपलब्ध

109 SWH8142689
नाव : पार्वतीबाई गंगाधर आडगावकर
पतीचे नाव: गंगाधर आडगावकर
घर क्रमांक : 412
वय : 50 लिंग : महिला
छायाचित्र उपलब्ध

110 SWH8142697
नाव : नारायण विठ्ठल आडगावकर
वडिलांचे नाव: विठ्ठल आडगावकर
घर क्रमांक : 413
वय : 71 लिंग : पुरुष
छायाचित्र उपलब्ध

111 SWH8142705
नाव : सुशिला नारायण आडगावकर
पतीचे नाव: नारायण आडगावकर
घर क्रमांक : 413
वय : 61 लिंग : महिला
छायाचित्र उपलब्ध

112 LKW1803865
नाव : बालाजी नारायण आडगावकर
वडिलांचे नाव: नारायण आडगावकर
घर क्रमांक : 413
वय : 44 लिंग : पुरुष
छायाचित्र उपलब्ध

113 LKW1804186
नाव : अर्चना बालाजी आडगावकर
पतीचे नाव: बालाजी आडगावकर
घर क्रमांक : 413
वय : 42 लिंग : महिला
छायाचित्र उपलब्ध

114 SWH8494437
नाव : आनंद गोपीनाथ गाडगिळे
वडिलांचे नाव: गोपीनाथ नागोबा गाडगिळे
घर क्रमांक : 413
वय : 24 लिंग : पुरुष
छायाचित्र उपलब्ध

115 SWH8142721
नाव : गोपिनाथ नागोबा गडगिळे
वडिलांचे नाव: नागोबा गडगिळे
घर क्रमांक : 413-अ
वय : 58 लिंग : पुरुष
छायाचित्र उपलब्ध

116 SWH8142739
नाव : उध्दव नागोबा गडगिळे
वडिलांचे नाव: नागोबा गडगिळे
घर क्रमांक : 413-अ
वय : 53 लिंग : पुरुष
छायाचित्र उपलब्ध

117 SWH8142747
नाव : गोदावरी गोपीनाथ गडगिळे
पतीचे नाव: गोपीनाथ गडगिळे
घर क्रमांक : 413-अ
वय : 53 लिंग : महिला
छायाचित्र उपलब्ध

118 SWH1259043
नाव : दैवशाला उध्दवराव गडगिळे
पतीचे नाव: उध्दवराव गडगिळे
घर क्रमांक : 413-अ
वय : 49 लिंग : महिला
छायाचित्र उपलब्ध

119 SWH8494445
नाव : अश्विनी संदीप गडगिळे
पतीचे नाव: संदीप गडगिळे
घर क्रमांक : 414
वय : 40 लिंग : महिला
छायाचित्र उपलब्ध

120 SWH6271910
नाव : बालाजी आनंदराव वंजे
वडिलांचे नाव: आनंदराव वंजे
घर क्रमांक : 415
वय : 42 लिंग : पुरुष
छायाचित्र उपलब्ध

121 SWH6907489
नाव : वर्षा बालाजी वंजे
पतीचे नाव: बालाजी वंजे
घर क्रमांक : ४१५
वय : 39 लिंग : महिला
छायाचित्र उपलब्ध

122 SWH8142762
नाव : आनंदा विठ्ठलराव वंजे
वडिलांचे नाव: विठ्ठलराव वंजे
घर क्रमांक : 415
वय : 61 लिंग : पुरुष
छायाचित्र उपलब्ध

123 SWH8142796
नाव : मारोती विठ्ठल वंजे
वडिलांचे नाव: विठ्ठल वंजे
घर क्रमांक : 415
वय : 61 लिंग : पुरुष
छायाचित्र उपलब्ध

124 SWH8142804
नाव : रूख्मीनबाई मारोती वंजे
पतीचे नाव: मारोती वंजे
घर क्रमांक : 415
वय : 57 लिंग : महिला
छायाचित्र उपलब्ध

125 SWH8142770
नाव : विश्वांबर विठ्ठलराव वंजे
वडिलांचे नाव: विठ्ठलराव वंजे
घर क्रमांक : 415
वय : 56 लिंग : पुरुष
छायाचित्र उपलब्ध

126 SWH8142788
नाव : प्रयागबाई विश्वांबर वंजे
पतीचे नाव: विश्वांबर वंजे
घर क्रमांक : 415
वय : 52 लिंग : महिला
छायाचित्र उपलब्ध

127 SWH8142812
नाव : जनार्धन आनंदराव वंजे
वडिलांचे नाव: आनंदराव वंजे
घर क्रमांक : 415
वय : 49 लिंग : पुरुष
छायाचित्र उपलब्ध

128 SWH8784209
नाव : अंजली जनार्दन वंजे
वडिलांचे नाव: जनार्दन आनंदराव वंजे
घर क्रमांक : 4536
वय : 23 लिंग : महिला
छायाचित्र उपलब्ध

129 SWH8784282
नाव : वैष्णवी जनार्दन वंजे
वडिलांचे नाव: जनार्दन आनंदराव वंजे
घर क्रमांक : 2455
वय : 24 लिंग : महिला
छायाचित्र उपलब्ध

130 SWH8784233
नाव : अयोध्या एकनाथ भालेराव
पतीचे नाव: एकनाथ भालेराव
घर क्रमांक : 2345
वय : 23 लिंग : महिला
छायाचित्र उपलब्ध

131 LKW1804574
नाव : शकुंतला जनार्धन वंजे
पतीचे नाव: जनार्धन वंजे
घर क्रमांक : 415
वय : 43 लिंग : महिला
छायाचित्र उपलब्ध

132 SWH1259084
नाव : मधुकर अमृतराव वंजे
वडिलांचे नाव: अमृतराव वंजे
घर क्रमांक : 416
वय : 63 लिंग : पुरुष
छायाचित्र उपलब्ध

133 SWH8142838
नाव : सुभद्राबाई मधुकर वंजे
पतीचे नाव: मधुकर वंजे
घर क्रमांक : 416
वय : 56 लिंग : महिला
छायाचित्र उपलब्ध

134 SWH8143083
नाव : जयश्री बालाजी वंजे
पतीचे नाव: बालाजी वंजे
घर क्रमांक : 416
वय : 53 लिंग : महिला
छायाचित्र उपलब्ध

135 LKW1791375
नाव : गणेश मधुकरराव वंजे
वडिलांचे नाव: मधुकरराव वंजे
घर क्रमांक : 416
वय : 42 लिंग : पुरुष
छायाचित्र उपलब्ध

136 LKW1804921
नाव : विजय मधुकर वंजे
वडिलांचे नाव: मधुकर वंजे
घर क्रमांक : 416
वय : 41 लिंग : पुरुष
छायाचित्र उपलब्ध

137 SWH8142846
नाव : गंगाधर दिनाजी शितळे
वडिलांचे नाव: दिनाजी शितळे
घर क्रमांक : 417
वय : 71 लिंग : पुरुष
छायाचित्र उपलब्ध

138 SWH8142861
नाव : वैजनाथ गंगाधर शितळे
वडिलांचे नाव: गंगाधर शितळे
घर क्रमांक : 417
वय : 51 लिंग : पुरुष
छायाचित्र उपलब्ध

139 LKW1803725
नाव : सरस्वती वैजनाथ शितळे
पतीचे नाव: वैजनाथ शितळे
घर क्रमांक : 417
वय : 43 लिंग : महिला
छायाचित्र उपलब्ध

140 SWH8142879
नाव : व्यंकटराव दिनाजी शितळे
वडिलांचे नाव: दिनाजी शितळे
घर क्रमांक : 417-अ
वय : 71 लिंग : पुरुष
छायाचित्र उपलब्ध

141 SWH8142887
नाव : यमुनाबाई व्यंकटराव शितळे
पतीचे नाव: व्यंकटराव शितळे
घर क्रमांक : 417-अ
वय : 61 लिंग : महिला
छायाचित्र उपलब्ध

142 LKW1803741
नाव : प्रविण व्यंक टी शितळे
वडिलांचे नाव: व्यंक टी शितळे
घर क्रमांक : 417 अ
वय : 42 लिंग : पुरुष
छायाचित्र उपलब्ध

143 LKW1803709
नाव : पुष्पा प्रविण शितळे
पतीचे नाव: प्रविण शितळे
घर क्रमांक : 417 अ
वय : 41 लिंग : महिला
छायाचित्र उपलब्ध

144 SWH8142903
नाव : सुलोचना संभाजी शितळे
पतीचे नाव: संभाजी शितळे
घर क्रमांक : 417-ब
वय : 66 लिंग : महिला
छायाचित्र उपलब्ध

145 SWH8142895
नाव : संभाजी दिनाजी शितळे
वडिलांचे नाव: दिनाजी शितळे
घर क्रमांक : 417-ब
वय : 66 लिंग : पुरुष
छायाचित्र उपलब्ध

146 SWH6094775
नाव : मारोति संभाजी शितळे
वडिलांचे नाव: संभाजी शितळे
घर क्रमांक : 417-ब
वय : 34 लिंग : पुरुष
छायाचित्र उपलब्ध

147 SWH6094783
नाव : सुरेश व्यंकटराव शितळे
वडिलांचे नाव: व्यंकटराव शितळे
घर क्रमांक : 417-ब
वय : 34 लिंग : पुरुष
छायाचित्र उपलब्ध

148 SWH6094767
नाव : कैलास संभाजी शितळे
वडिलांचे नाव: संभाजी शितळे
घर क्रमांक : 417-ब
वय : 33 लिंग : पुरुष
छायाचित्र उपलब्ध

149 SWH1259068
नाव : रंगनाथ व्यंकटराव शितळे
वडिलांचे नाव: व्यंकटराव शितळे
घर क्रमांक : 417अ
वय : 38 लिंग : पुरुष
छायाचित्र उपलब्ध

150 SWH8142911
नाव : रामजी संभाजी कंधारकर
वडिलांचे नाव: संभाजी कंधारकर
घर क्रमांक : 420
वय : 81 लिंग : पुरुष
छायाचित्र उपलब्ध

151 SWH8142929
नाव : सरस्वतीबाई रामजी कंधारकर
पतीचे नाव: रामजी कंधारकर
घर क्रमांक : 420
वय : 71 लिंग : महिला
छायाचित्र उपलब्ध

152 SWH1259035
नाव : गोविंद रामजी कंधारकर
वडिलांचे नाव: रामजी कंधारकर
घर क्रमांक : 420
वय : 45 लिंग : पुरुष
छायाचित्र उपलब्ध

153 SWH8142978
नाव : रमेश माणिकराव जोशी
वडिलांचे नाव: माणिकराव जोशी
घर क्रमांक : 421
वय : 58 लिंग : पुरुष
छायाचित्र उपलब्ध

154 SWH8142986
नाव : गणपतराव शंकरराव स्वामी
वडिलांचे नाव: शंकरराव स्वामी
घर क्रमांक : 421
वय : 76 लिंग : पुरुष
छायाचित्र उपलब्ध

155 SWH8143000
नाव : लक्ष्मीबाई गणपत स्वामी
पतीचे नाव: गणपत स्वामी
घर क्रमांक : 421
वय : 66 लिंग : महिला
छायाचित्र उपलब्ध

156 SWH1259050
नाव : प्रविण राजाभाउ जोशी
वडिलांचे नाव: राजाभाउ जोशी
घर क्रमांक : 423
वय : 61 लिंग : पुरुष
छायाचित्र उपलब्ध

157 LKW1811918
नाव : प्रिती प्रविण जोशी
पतीचे नाव: प्रविण जोशी
घर क्रमांक : 423
वय : 57 लिंग : महिला
छायाचित्र उपलब्ध

158 SWH8143026
नाव : नरेंद्र राजाभाउ जोशी
वडिलांचे नाव: राजाभाउ जोशी
घर क्रमांक : 423
वय : 56 लिंग : पुरुष
छायाचित्र उपलब्ध

159 SWH0566464
नाव : किरण राजाभाउ जोशी
वडिलांचे नाव: राजाभाउ जोशी
घर क्रमांक : 423
वय : 51 लिंग : पुरुष
छायाचित्र उपलब्ध

160 SWH8143034
नाव : बाजीराव माणिकराव वंजे
वडिलांचे नाव: माणिकराव वंजे
घर क्रमांक : 424
वय : 75 लिंग : पुरुष
छायाचित्र उपलब्ध

161 SWH8143042
नाव : महानंदा बाजीराव वंजे
पतीचे नाव: बाजीराव वंजे
घर क्रमांक : 424
वय : 71 लिंग : महिला
छायाचित्र उपलब्ध

162 SWH7825144
नाव : बालाजी वंजे
वडिलांचे नाव: माणिकराव वंजे
घर क्रमांक : 424
वय : 68 लिंग : पुरुष
छायाचित्र उपलब्ध

163 SWH8143059
नाव : ज्ञानेश्वर बाजीराव वंजे
वडिलांचे नाव: बाजीराव वंजे
घर क्रमांक : 424
वय : 53 लिंग : पुरुष
छायाचित्र उपलब्ध

164 SWH1278274
नाव : सुवर्णाबाई दत्ता वंजे
पतीचे नाव: दत्ता वंजे
घर क्रमांक : 424
वय : 42 लिंग : महिला
छायाचित्र उपलब्ध

165 LKW1805712
नाव : सुरेखा ज्ञानेश्वर वंजे
पतीचे नाव: ज्ञानेश्वर वंजे
घर क्रमांक : 424
वय : 42 लिंग : महिला
छायाचित्र उपलब्ध

166 SWH1278282
नाव : गजानन बालाजी वंजे
वडिलांचे नाव: बालाजी वंजे
घर क्रमांक : 424
वय : 42 लिंग : पुरुष
छायाचित्र उपलब्ध

167 SWH8143075
नाव : गंगाबाई बालाजी वंजे
पतीचे नाव: बालाजी वंजे
घर क्रमांक : 424-अ
वय : 61 लिंग : महिला
छायाचित्र उपलब्ध

168 LKW1790922
नाव : कैलास रामजी वंजे
वडिलांचे नाव: रामजी वंजे
घर क्रमांक : 425
वय : 43 लिंग : पुरुष
छायाचित्र उपलब्ध

169 LKW1803428
नाव : गंगाधर बाबुराव वंजे
वडिलांचे नाव: बाबुराव वंजे
घर क्रमांक : 425
वय : 42 लिंग : पुरुष
छायाचित्र उपलब्ध

170 SWH8143109
नाव : चुन्नीलाल गणेशलाल जैस्वाल
वडिलांचे नाव: गणेशलाल जैस्वाल
घर क्रमांक : 426
वय : 56 लिंग : पुरुष
छायाचित्र उपलब्ध

171 SWH8143117
नाव : दिपाबाई चुन्नीलाल जैस्वाल
पतीचे नाव: चुन्नीलाल जैस्वाल
घर क्रमांक : 426
वय : 51 लिंग : महिला
छायाचित्र उपलब्ध

172 SWH8143125
नाव : सुलताना मौलाना शेख
पतीचे नाव: मौलाना शेख
घर क्रमांक : 427
वय : 81 लिंग : महिला
छायाचित्र उपलब्ध

173 SWH6658801
नाव : महेबुबबी सुलतान शेख
पतीचे नाव: सुलतान शेख
घर क्रमांक : 427
वय : 79 लिंग : महिला
छायाचित्र उपलब्ध

174 SWH1278365
नाव : शशिकला लक्ष्मण देशमुख
पतीचे नाव: लक्ष्मण देशमुख
घर क्रमांक : 429
वय : 86 लिंग : महिला
छायाचित्र उपलब्ध

175 SWH8143158
नाव : देवराव लक्ष्मण देशमुख
वडिलांचे नाव: लक्ष्मण देशमुख
घर क्रमांक : 429
वय : 61 लिंग : पुरुष
छायाचित्र उपलब्ध

176 LKW1804814
नाव : शिवाजी लक्ष्मणराव देशमुख
वडिलांचे नाव: लक्ष्मणराव देशमुख
घर क्रमांक : 429
वय : 58 लिंग : पुरुष
छायाचित्र उपलब्ध

177 SWH8143166
नाव : इंदुबाई देवराव देशमुख
पतीचे नाव: देवराव देशमुख
घर क्रमांक : 429
वय : 56 लिंग : महिला
छायाचित्र उपलब्ध

178 LKW1812148
नाव : विश्वनाथ लक्ष्मणराव देशमुख
वडिलांचे नाव: लक्ष्मणराव देशमुख
घर क्रमांक : 429
वय : 51 लिंग : पुरुष
छायाचित्र उपलब्ध

179 LKW1803253
नाव : द्रोपदाबाई शिवाजी देशमुख
पतीचे नाव: शिवाजी देशमुख
घर क्रमांक : 429
वय : 45 लिंग : महिला
छायाचित्र उपलब्ध

180 LKW1792258
नाव : संगीता विश्वनाथ देशमुख
पतीचे नाव: विश्वनाथ देशमुख
घर क्रमांक : 429
वय : 42 लिंग : महिला
छायाचित्र उपलब्ध

181 SWH8143182
नाव : यमुनाबाई संतुकराव आडगावकर
पतीचे नाव: संतुकराव आडगावकर
घर क्रमांक : 430
वय : 86 लिंग : महिला
छायाचित्र उपलब्ध

182 SWH8143190
नाव : गंगाधर संतुकराव आडगावकर
वडिलांचे नाव: संतुकराव आडगावकर
घर क्रमांक : 430
वय : 61 लिंग : पुरुष
छायाचित्र उपलब्ध

183 SWH8143208
नाव : प्रभावती गंगाधर आडगावकर
पतीचे नाव: गंगाधर आडगावकर
घर क्रमांक : 430
वय : 56 लिंग : महिला
छायाचित्र उपलब्ध

184 SWH1411552
नाव : परमेश्वर त्रींबक आडगावकर
वडिलांचे नाव: त्रींबक आडगावकर
घर क्रमांक : 430
वय : 35 लिंग : पुरुष
छायाचित्र उपलब्ध

185 SWH8494973
नाव : शुभम शिवाजी आडगांवकर
वडिलांचे नाव: शिवाजी आडगांवकर
घर क्रमांक : 430
वय : 23 लिंग : पुरुष
छायाचित्र उपलब्ध

186 SWH8143224
नाव : कौशल्याबाई बाबुराव आडगावकर
पतीचे नाव: बाबुराव आडगावकर
घर क्रमांक : 430-अ
वय : 90 लिंग : महिला
छायाचित्र उपलब्ध

187 SWH8143232
नाव : शिवाजी बाबुराव आडगावकर
वडिलांचे नाव: बाबुराव आडगावकर
घर क्रमांक : 430-अ
वय : 53 लिंग : पुरुष
छायाचित्र उपलब्ध

188 LKW1804103
नाव : जनाबाई शिवाजी आडगावकर
पतीचे नाव: शिवाजी आडगावकर
घर क्रमांक : 430 अ
वय : 47 लिंग : महिला
छायाचित्र उपलब्ध

189 SWH8143240
नाव : त्र्यंबकराव बाबुराव आडगावकर
वडिलांचे नाव: बाबुराव आडगावकर
घर क्रमांक : 430-ब
वय : 61 लिंग : पुरुष
छायाचित्र उपलब्ध

190 SWH8143257
नाव : लताबाई त्र्यंबकराव आडगावकर
पतीचे नाव: त्र्यंबकराव आडगावकर
घर क्रमांक : 430-ब
वय : 58 लिंग : महिला
छायाचित्र उपलब्ध

191 LKW1812130
नाव : रामेश्वर त्रेंबक आडगावकर
वडिलांचे नाव: त्रेंबक आडगावकर
घर क्रमांक : 430 ब
वय : 41 लिंग : पुरुष
छायाचित्र उपलब्ध

192 LKW1805209
नाव : नसरीन शे. अहमद शे
वडिलांचे नाव: अहमद शे
घर क्रमांक : 431
वय : 45 लिंग : महिला
छायाचित्र उपलब्ध

193 SWH8143273
नाव : गुलाम शे.फते अहमद शेख
वडिलांचे नाव: फते अहमद शेख
घर क्रमांक : 431
वय : 61 लिंग : पुरुष
छायाचित्र उपलब्ध

194 SWH8143281
नाव : अबेदाबी गुलाम शेख
पतीचे नाव: गुलाम शेख
घर क्रमांक : 431
वय : 56 लिंग : महिला
छायाचित्र उपलब्ध

195 SWH8143265
नाव : अहमद शेख फते अहमद शेख
वडिलांचे नाव: फते अहमद शेख
घर क्रमांक : 431
वय : 51 लिंग : पुरुष
छायाचित्र उपलब्ध

196 SWH8143299
नाव : शेख इसाक फते अहमेद
वडिलांचे नाव: फते अहमद शेख
घर क्रमांक : 431
वय : 49 लिंग : पुरुष
छायाचित्र उपलब्ध

197 SWH1278399
नाव : गौसिया बेगम शेख इसाक
पतीचे नाव: ईसाक शेख
घर क्रमांक : 431
वय : 38 लिंग : महिला
छायाचित्र उपलब्ध

198 SWH7740855
नाव : शेख मोहम्मदनूर गुलाम
वडिलांचे नाव: गुलाम
घर क्रमांक : 431
वय : 26 लिंग : पुरुष
छायाचित्र उपलब्ध

199 SWH8143315
नाव : पदमिनबाई नारायण परडे
पतीचे नाव: नारायण परडे
घर क्रमांक : 433
वय : 74 लिंग : महिला
छायाचित्र उपलब्ध

200 SWH8143323
नाव : हरी नारायण परडे
वडिलांचे नाव: नारायण परडे
घर क्रमांक : 433
वय : 49 लिंग : पुरुष
छायाचित्र उपलब्ध

201 LKW1792217
नाव : गंगाधर नारायण परडे
वडिलांचे नाव: नारायण परडे
घर क्रमांक : 433
वय : 47 लिंग : पुरुष
छायाचित्र उपलब्ध

202 LKW1791722
नाव : नितुताई गंगाधर परडे
पतीचे नाव: गंगाधर परडे
घर क्रमांक : 433
वय : 46 लिंग : महिला
छायाचित्र उपलब्ध

203 LKW1790716
नाव : लक्ष्मीबाई हारी परडे
पतीचे नाव: हारी परडे
घर क्रमांक : 433
वय : 44 लिंग : महिला
छायाचित्र उपलब्ध

204 LKW1790757
नाव : काशिनाथ नारायण परडे
वडिलांचे नाव: नारायण परडे
घर क्रमांक : 433
वय : 41 लिंग : पुरुष
छायाचित्र उपलब्ध

205 LKW1791714
नाव : रेणुका काशिनाथ परडे
पतीचे नाव: काशिनाथ परडे
घर क्रमांक : 433
वय : 41 लिंग : महिला
छायाचित्र उपलब्ध

206 SWH1424332
नाव : रेणूका देवराव कानळे
पतीचे नाव: देवराव कानळे
घर क्रमांक : 434
वय : 44 लिंग : महिला
छायाचित्र उपलब्ध

207 SWH8143331
नाव : लक्ष्मीबाई बाबुराव कावळे
पतीचे नाव: बाबुराव कावळे
घर क्रमांक : 434
वय : 61 लिंग : महिला
छायाचित्र उपलब्ध

208 LKW1792316
नाव : देवराव बाबुराव कावळे
वडिलांचे नाव: बाबुराव कावळे
घर क्रमांक : 434
वय : 43 लिंग : पुरुष
छायाचित्र उपलब्ध

209 LKW1792225
नाव : भाउराव बबन कावळे
वडिलांचे नाव: बबन कावळे
घर क्रमांक : 434
वय : 41 लिंग : पुरुष
छायाचित्र उपलब्ध

210 SWH8143364
नाव : बालाजी शेषराव धवन
वडिलांचे नाव: शेषराव धवन
घर क्रमांक : 436
वय : 61 लिंग : पुरुष
छायाचित्र उपलब्ध

211 SWH8143372
नाव : नंदाबाई बालाजी धवन
पतीचे नाव: बालाजी धवन
घर क्रमांक : 436
वय : 51 लिंग : महिला
छायाचित्र उपलब्ध

212 SWH8143356
नाव : दगडोबा शेषराव धवन
वडिलांचे नाव: शेषराव धवन
घर क्रमांक : 436
वय : 49 लिंग : पुरुष
छायाचित्र उपलब्ध

213 SWH1278373
नाव : सुनिता दगडु धवन
पतीचे नाव: दगडु धवन
घर क्रमांक : 436
वय : 43 लिंग : महिला
छायाचित्र उपलब्ध

214 SWH1278357
नाव : सुभद्रा काशिनाथ माहोरे
पतीचे नाव: काशिनाथ माहोरे
घर क्रमांक : 437
वय : 84 लिंग : महिला
छायाचित्र उपलब्ध

215 SWH1278340
नाव : सुरेखा रावसाहेब माहोरे
पतीचे नाव: रावसाहेब माहोरे
घर क्रमांक : 437
वय : 52 लिंग : महिला
छायाचित्र उपलब्ध

216 SWH1278332
नाव : रावसाहेब काशिनाथ माहुरे
वडिलांचे नाव: काशिनाथ माहुरे
घर क्रमांक : 437
वय : 55 लिंग : पुरुष
छायाचित्र उपलब्ध

217 SWH8143398
नाव : दुर्गाबाई भीवाजी माहूरे
पतीचे नाव: भीवाजी माहूरे
घर क्रमांक : 437
वय : 55 लिंग : महिला
छायाचित्र उपलब्ध

218 SWH1278316
नाव : प्रमोद भिवाजी माहूरे
वडिलांचे नाव: भिवाजी माहूरे
घर क्रमांक : 437
वय : 38 लिंग : पुरुष
छायाचित्र उपलब्ध

219 SWH1278324
नाव : विनोद भिवाजी माहुरे
वडिलांचे नाव: भिवाजी माहुरे
घर क्रमांक : 437
वय : 35 लिंग : पुरुष
छायाचित्र उपलब्ध

220 SWH8494478
नाव : मीरा नारायण माहुरे
पतीचे नाव: नारायण माहुरे
घर क्रमांक : 437
वय : 32 लिंग : महिला
छायाचित्र उपलब्ध

221 SWH8494460
नाव : विद्या प्रमोद माहुरे
पतीचे नाव: प्रमोद माहुरे
घर क्रमांक : 437
वय : 28 लिंग : महिला
छायाचित्र उपलब्ध

222 SWH8494486
नाव : रूपाली गंगाराम धवन
पतीचे नाव: गंगाराम धवन
घर क्रमांक : 438
वय : 32 लिंग : महिला
छायाचित्र उपलब्ध

223 SWH6571046
नाव : नागनाथदेवीदास विश्वास
वडिलांचे नाव: देवीदास विश्वास
घर क्रमांक : 439
वय : 37 लिंग : पुरुष
छायाचित्र उपलब्ध

224 SWH8143406
नाव : देविदास भुजंगराव विश्वासे
वडिलांचे नाव: भुजंगराव विश्वासे
घर क्रमांक : 439-अ
वय : 76 लिंग : पुरुष
छायाचित्र उपलब्ध

225 SWH8143414
नाव : सारजाबाई देविदास विश्वासे
पतीचे नाव: देविदास विश्वासे
घर क्रमांक : 439-अ
वय : 66 लिंग : महिला
छायाचित्र उपलब्ध

226 SWH8143422
नाव : संतोष शंकरराव स्वामी
वडिलांचे नाव: शंकरराव स्वामी
घर क्रमांक : 440
वय : 68 लिंग : पुरुष
छायाचित्र उपलब्ध

227 SWH1411578
नाव : गंगाबाई संतुकराव स्वामी
पतीचे नाव: संतुकराव स्वामी
घर क्रमांक : 440
वय : 65 लिंग : महिला
छायाचित्र उपलब्ध

228 SWH8143430
नाव : विश्वनाथ शंकरराव स्वामी
वडिलांचे नाव: शंकरराव स्वामी
घर क्रमांक : 440
वय : 63 लिंग : पुरुष
छायाचित्र उपलब्ध

229 SWH8143448
नाव : अरूणा विश्वनाथ स्वामी
पतीचे नाव: विश्वनाथ स्वामी
घर क्रमांक : 440
वय : 57 लिंग : महिला
छायाचित्र उपलब्ध

230 SWH8143455
नाव : पुष्पा गुरूलिंग स्वामी
पतीचे नाव: गुरूलिंग स्वामी
घर क्रमांक : 440
वय : 51 लिंग : महिला
छायाचित्र उपलब्ध

231 SWH8142994
नाव : शिवलिंग शंकर स्वामी
वडिलांचे नाव: शंकर स्वामी
घर क्रमांक : 440
वय : 49 लिंग : पुरुष
छायाचित्र उपलब्ध

232 SWH6271951
नाव : सारिका शिवलींग स्वामी
पतीचे नाव: शिवलींग स्वामी
घर क्रमांक : 440
वय : 48 लिंग : महिला
छायाचित्र उपलब्ध

233 LKW1790674
नाव : मन्मथ गणपती स्वामी
वडिलांचे नाव: गणपती स्वामी
घर क्रमांक : 440
वय : 41 लिंग : पुरुष
छायाचित्र उपलब्ध

234 LKW1792290
नाव : मंगल मन्मथ स्वामी
पतीचे नाव: मन्मथ स्वामी
घर क्रमांक : 440
वय : 41 लिंग : महिला
छायाचित्र उपलब्ध

235 SWH1278308
नाव : कैलास गणपती स्वामी
वडिलांचे नाव: गणपती स्वामी
घर क्रमांक : 440
वय : 37 लिंग : पुरुष
छायाचित्र उपलब्ध

236 LKW1792480
नाव : वच्छलाबाई कोडिबा फुलारी
पतीचे नाव: कोडिबा फुलारी
घर क्रमांक : 443
वय : 76 लिंग : महिला
छायाचित्र उपलब्ध

237 SWH8143471
नाव : पांडुरग कोंडिबा फुलारी
वडिलांचे नाव: कोंडिबा फुलारी
घर क्रमांक : 443
वय : 52 लिंग : पुरुष
छायाचित्र उपलब्ध

238 SWH8143463
नाव : बालाजी कोडिबा फुलारी
वडिलांचे नाव: कोडिबा फुलारी
घर क्रमांक : 443
वय : 50 लिंग : पुरुष
छायाचित्र उपलब्ध

239 LKW1792456
नाव : संगुबाई पांडुरंग फूलारी
पतीचे नाव: पांडुरंग फूलारी
घर क्रमांक : 443
वय : 45 लिंग : महिला
छायाचित्र उपलब्ध

240 LKW1792472
नाव : जयश्री बाळाजी फूलारी
पतीचे नाव: बाळाजी फूलारी
घर क्रमांक : 443
वय : 43 लिंग : महिला
छायाचित्र उपलब्ध

241 SWH6094734
नाव : सविता भागवत फुलारी
पतीचे नाव: भागवत फुलारी
घर क्रमांक : 443
वय : 40 लिंग : महिला
छायाचित्र उपलब्ध

242 SWH1411644
नाव : बजंरग माणिकराव फुलारी
वडिलांचे नाव: माणिकराव फुलारी
घर क्रमांक : 443
वय : 41 लिंग : पुरुष
छायाचित्र उपलब्ध

243 SWH7318496
नाव : बसवेश्वर बाबुराव फुलारी
वडिलांचे नाव: बाबुराव फुलारी
घर क्रमांक : 443
वय : 37 लिंग : पुरुष
छायाचित्र उपलब्ध

244 SWH1411602
नाव : गजानन माणिकराव फुलारी
वडिलांचे नाव: माणिकराव फुलारी
घर क्रमांक : 443
वय : 36 लिंग : पुरुष
छायाचित्र उपलब्ध

245 SWH6036578
नाव : विलास दत्तराव फुलारी
वडिलांचे नाव: दत्तराव फुलारी
घर क्रमांक : 443
वय : 34 लिंग : पुरुष
छायाचित्र उपलब्ध

246 SWH8495061
नाव : अमृता फुलारी
पतीचे नाव: ओमप्रकाश फुलारी
घर क्रमांक : 443
वय : 35 लिंग : महिला
छायाचित्र उपलब्ध

247 SWH8495053
नाव : पूनम फुलारी
पतीचे नाव: कैलास फुलारी
घर क्रमांक : 443
वय : 32 लिंग : महिला
छायाचित्र उपलब्ध

248 SWH8143497
नाव : प्रयागबाई धोंडिबा फुलारी
पतीचे नाव: धोंडिबा फुलारी
घर क्रमांक : 443-अ
वय : 71 लिंग : महिला
छायाचित्र उपलब्ध

249 LKW1812023
नाव : व्यंकटी धोंडीबा फुलारी
वडिलांचे नाव: धोंडीबा फुलारी
घर क्रमांक : 443-अ
वय : 43 लिंग : पुरुष
छायाचित्र उपलब्ध

250 SWH8143596
नाव : शकुंतला माणिकराव फूलारी
पतीचे नाव: माणिकराव फूलारी
घर क्रमांक : 443-ब
वय : 59 लिंग : महिला
छायाचित्र उपलब्ध

251 SWH8143570
नाव : गंगाधर गणपत फुलारी
वडिलांचे नाव: गणपत फुलारी
घर क्रमांक : 443-ड
वय : 56 लिंग : पुरुष
छायाचित्र उपलब्ध

252 LKW1805761
नाव : मंगलाताई गंगाधर फुलारी
पतीचे नाव: गंगाधर फुलारी
घर क्रमांक : 443 ड
वय : 46 लिंग : महिला
छायाचित्र उपलब्ध

253 LKW1790435
नाव : कैलास दत्तराव फुलारी
वडिलांचे नाव: दत्तराव फुलारी
घर क्रमांक : 443 ड
वय : 42 लिंग : पुरुष
छायाचित्र उपलब्ध

254 SWH8143513
नाव : लक्ष्मीबाई रामचंद्र फुलारी
पतीचे नाव: रामचंद्र फुलारी
घर क्रमांक : 443-इ
वय : 66 लिंग : महिला
छायाचित्र उपलब्ध

255 SWH8143521
नाव : केशवराव गणपतराव फुलारी
वडिलांचे नाव: गणपतराव फुलारी
घर क्रमांक : 443-इ
वय : 66 लिंग : पुरुष
छायाचित्र उपलब्ध

256 SWH8143539
नाव : पार्वतीबाई केशवराव फुलारी
पतीचे नाव: केशवराव फुलारी
घर क्रमांक : 443-इ
वय : 60 लिंग : महिला
छायाचित्र उपलब्ध

257 LKW1790906
नाव : ओमप्रकाश बाबुराव फुलारी
वडिलांचे नाव: बाबुराव फुलारी
घर क्रमांक : 443 इ
वय : 42 लिंग : पुरुष
छायाचित्र उपलब्ध

258 SWH8143547
नाव : दत्तराव गणपतराव फुलारी
वडिलांचे नाव: गणपतराव फुलारी
घर क्रमांक : 443-उ
वय : 61 लिंग : पुरुष
छायाचित्र उपलब्ध

259 SWH8143554
नाव : सरस्वतीबाई दत्तराव फुलारी
पतीचे नाव: दत्तराव फुलारी
घर क्रमांक : 443-उ
वय : 58 लिंग : महिला
छायाचित्र उपलब्ध

260 LKW1805779
नाव : वैशाली माधव फुलारी
पतीचे नाव: माधव फुलारी
घर क्रमांक : 443 य
वय : 42 लिंग : महिला
छायाचित्र उपलब्ध

261 LKW1805605
नाव : भागवत बाबुराव फुलारी
आईचे नाव: बाबुराव फुलारी
घर क्रमांक : 443-यी
वय : 44 लिंग : पुरुष
छायाचित्र उपलब्ध

262 LKW1790351
नाव : माधव बाबुराव फुलारी
वडिलांचे नाव: बाबुराव फुलारी
घर क्रमांक : 443यी
वय : 47 लिंग : पुरुष
छायाचित्र उपलब्ध

263 LKW1791854
नाव : रमेश देविदास विश्वासे
वडिलांचे नाव: देविदास विश्वासे
घर क्रमांक : 449 अ
वय : 42 लिंग : पुरुष
छायाचित्र उपलब्ध

264 SWH8494338
नाव : शंतनु राजकुमार जैस्वाल
वडिलांचे नाव: राजकुमार बाबूलाल जैस्वाल
घर क्रमांक : 450
वय : 24 लिंग : पुरुष
छायाचित्र उपलब्ध

265 SWH7740780
नाव : मन्नान सरवर शेख
वडिलांचे नाव: सरवर शेख
घर क्रमांक : 453
वय : 35 लिंग : पुरुष
छायाचित्र उपलब्ध

266 LKW1803766
नाव : माधव गंगाधर शितळे
वडिलांचे नाव: गंगाधर शितळे
घर क्रमांक : 462
वय : 47 लिंग : पुरुष
छायाचित्र उपलब्ध

267 SWH7787666
नाव : शीतल राऊत
वडिलांचे नाव: महेश राऊत
घर क्रमांक : 467
वय : 27 लिंग : महिला
छायाचित्र उपलब्ध

268 SWH7748619
नाव : आशीष कैलास स्वामी
वडिलांचे नाव: कैलास स्वामी
घर क्रमांक : 494
वय : 26 लिंग : पुरुष
छायाचित्र उपलब्ध

269 SWH7752637
नाव : कल्पना नितेश नरवाडे
पतीचे नाव: नितेश नरवाडे
घर क्रमांक : 507
वय : 35 लिंग : महिला
छायाचित्र उपलब्ध

270 SWH7752942
नाव : अभिजीत भुजंग दुधमल
वडिलांचे नाव: भुजंग दुधमल
घर क्रमांक : 524
वय : 29 लिंग : पुरुष
छायाचित्र उपलब्ध

271 SWH7752793
नाव : अंजली हरिहर दुधमल
पतीचे नाव: हरिहर दुधमल
घर क्रमांक : 531
वय : 31 लिंग : महिला
छायाचित्र उपलब्ध

272 SWH7752686
नाव : वैभव मोहनराव दुधमल
वडिलांचे नाव: मोहनराव दुधमल
घर क्रमांक : 538
वय : 27 लिंग : पुरुष
छायाचित्र उपलब्ध

273 SWH7752850
नाव : अनिल कमलाकर दुधमल
वडिलांचे नाव: कमलाकर दुधमल
घर क्रमांक : 541
वय : 28 लिंग : पुरुष
छायाचित्र उपलब्ध

274 SWH7740897
नाव : पूनम कमलाकर दूधमल
वडिलांचे नाव: कमलाकर दूधमल
घर क्रमांक : 541
वय : 25 लिंग : महिला
छायाचित्र उपलब्ध

275 SWH7752827
नाव : संभाजी भगवान दुधमल
वडिलांचे नाव: भगवान दुधमल
घर क्रमांक : 551
वय : 30 लिंग : पुरुष
छायाचित्र उपलब्ध

276 SWH7752603
नाव : नितिन बालाजी वंजे
वडिलांचे नाव: बालाजी वंजे
घर क्रमांक : 552
वय : 26 लिंग : पुरुष
छायाचित्र उपलब्ध

277 SWH7825623
नाव : अर्चना पिसाळ
पतीचे नाव: गजानन पिसाळ
घर क्रमांक : 562 कावलगाव
वय : 30 लिंग : महिला
छायाचित्र उपलब्ध

278 SWH7752645
नाव : अमोल संजय निखाते
वडिलांचे नाव: संजय निखाते
घर क्रमांक : 582
वय : 29 लिंग : पुरुष
छायाचित्र उपलब्ध

279 SWH7752744
नाव : अंकुश दलित दुधमल
वडिलांचे नाव: दलित दुधमल
घर क्रमांक : 593
वय : 30 लिंग : पुरुष
छायाचित्र उपलब्ध

280 SWH1424282
नाव : आमिन महमदखान पठाण
वडिलांचे नाव: महमदखान पठाण
घर क्रमांक : 626
वय : 37 लिंग : पुरुष
छायाचित्र उपलब्ध

281 SWH8494999
नाव : बिस्मिल्लाबी मोहिद्दीन कासार
पतीचे नाव: मोहिद्दीन कासार
घर क्रमांक : 650
वय : 63 लिंग : महिला
छायाचित्र उपलब्ध

282 SWH8495020
नाव : दत्तात्रय गंगाधर परडे
वडिलांचे नाव: गंगाधर परडे
घर क्रमांक : 651
वय : 22 लिंग : पुरुष
छायाचित्र उपलब्ध

283 SWH8495004
नाव : मोहम्मदखा रसूलखा पठाण
वडिलांचे नाव: रसूलखा पठाण
घर क्रमांक : 651
वय : 26 लिंग : पुरुष
छायाचित्र उपलब्ध

284 SWH8495012
नाव : नसरीन गुलमीर खान
पतीचे नाव: गुलमीर खान
घर क्रमांक : 652
वय : 40 लिंग : महिला
छायाचित्र उपलब्ध

285 SWH8495046
नाव : बाबाराव हरी परडे
वडिलांचे नाव: हरी परडे
घर क्रमांक : 652
वय : 29 लिंग : पुरुष
छायाचित्र उपलब्ध

286 SWH8495038
नाव : रवि हारी परडे
वडिलांचे नाव: हारी परडे
घर क्रमांक : 652
वय : 25 लिंग : पुरुष
छायाचित्र उपलब्ध

287 SWH8494981
नाव : माणिकराव नारायणराव बकाल
वडिलांचे नाव: नारायणराव बकाल
घर क्रमांक : 659
वय : 65 लिंग : पुरुष
छायाचित्र उपलब्ध

288 SWH7748957
नाव : आयशा शादुल शेख
पतीचे नाव: शादुल शेख
घर क्रमांक : 709
वय : 29 लिंग : महिला
छायाचित्र उपलब्ध

289 SWH7748593
नाव : मोनिका काशिनाथ पंडित
वडिलांचे नाव: काशिनाथ पंडित
घर क्रमांक : 773
वय : 30 लिंग : महिला
छायाचित्र उपलब्ध

290 SWH7748585
नाव : प्रवीण काशिनाथ पंडित
वडिलांचे नाव: काशिनाथ पंडित
घर क्रमांक : 773
वय : 30 लिंग : पुरुष
छायाचित्र उपलब्ध

291 SWH7740848
नाव : सीमा विनोद पंडित
पतीचे नाव: विनोद पंडित
घर क्रमांक : 775
वय : 36 लिंग : महिला
छायाचित्र उपलब्ध

292 SWH7748569
नाव : अरविंद भुजंग पंडित
वडिलांचे नाव: भुजंग पंडित
घर क्रमांक : 777
वय : 29 लिंग : पुरुष
छायाचित्र उपलब्ध

293 SWH8784555
नाव : नगमा शेख शेख रशीद
इतर: शेख हुसैन शेख रशीद
घर क्रमांक : 2346
वय : 27 लिंग : महिला
छायाचित्र उपलब्ध

294 SWH8784308
नाव : आसमा हुसैन शेख
पतीचे नाव: शेख हुसैन शेख
घर क्रमांक : 3456
वय : 27 लिंग : महिला
छायाचित्र उपलब्ध

295 SWH8781536
नाव : गीतांजली रामदास पवार
आईचे नाव: जिजाबाई भागवत कदम
घर क्रमांक : 55
वय : 21 लिंग : महिला
छायाचित्र उपलब्ध

296 SWH8784415
नाव : सुमित शेषराव वंजे
वडिलांचे नाव: शेषराव रामजी वंजे
घर क्रमांक : 345
वय : 20 लिंग : पुरुष
छायाचित्र उपलब्ध

297 SWH8784324
नाव : संतोष सुदाम वंजे
वडिलांचे नाव: सुदाम दत्तराव वंजे
घर क्रमांक : 1234
वय : 20 लिंग : पुरुष
छायाचित्र उपलब्ध

298 SWH8676652
नाव : ईश्वरी स्वामी
वडिलांचे नाव: मन्मथ स्वामी
घर क्रमांक : 1-9-367
वय : 21 लिंग : महिला
छायाचित्र उपलब्ध

299 SWH8678732
नाव : महेश्वरी स्वामी
वडिलांचे नाव: मन्मथ स्वामी
घर क्रमांक : 1-9-367
वय : 21 लिंग : महिला
छायाचित्र उपलब्ध

300 SWH8706194
नाव : अनुष्का बुद्धाशील सातोरे
वडिलांचे नाव: बुद्धाशील सातोरे
घर क्रमांक : कावलगांव
वय : 21 लिंग : महिला
छायाचित्र उपलब्ध

301 SWH8708497
नाव : आरती विश्वनाथ स्वामी
वडिलांचे नाव: विश्वनाथ शंकरराव स्वामी
घर क्रमांक : 17
वय : 34 लिंग : महिला
छायाचित्र उपलब्ध

302 SWH8720559
नाव : विशाल गंगाधर पारडे
वडिलांचे नाव: गंगाधर नारायण परडे
घर क्रमांक : 123
वय : 21 लिंग : पुरुष
छायाचित्र उपलब्ध

303 SWH8742470
नाव : भाग्यश्री श्याम वंजे
पतीचे नाव: श्याम टोपाजी वंजे
घर क्रमांक : 56
वय : 21 लिंग : महिला
छायाचित्र उपलब्ध

304 SWH8742447
नाव : लक्ष्मीबाई प्रकाश बेटकर
इतर: श्याम टोपाजी वंजे
घर क्रमांक : 45
वय : 45 लिंग : महिला
छायाचित्र उपलब्ध

305 SWH8742124
नाव : शिवगंगा परडे
वडिलांचे नाव: काशिनाथ परडे
घर क्रमांक : कावलगांव
वय : 21 लिंग : महिला
छायाचित्र उपलब्ध

306 SWH8750606
नाव : प्राजक्ता काशिनाथ मडके
वडिलांचे नाव: काशिनाथ तुकाराम मडके
घर क्रमांक : 16
वय : 22 लिंग : महिला
छायाचित्र उपलब्ध

307 SWH8754103
नाव : राजेखा पठाण
वडिलांचे नाव: महेबुब पठाण
घर क्रमांक : महेबूब पठाण
वय : 20 लिंग : पुरुष
छायाचित्र उपलब्ध

308 SWH8761488
नाव : शेख अब्दुलहद बदरुद्दीन
वडिलांचे नाव: शेख बदरुद्दीन
घर क्रमांक : 786
वय : 25 लिंग : पुरुष
छायाचित्र उपलब्ध

309 SWH8770653
नाव : मुंजाजी एकनाथराव आडगांवकर
इतर: शुभम शिवाजी आडगांवकर
घर क्रमांक : 17
वय : 50 लिंग : पुरुष
छायाचित्र उपलब्ध

310 SWH8770752
नाव : गोदावरी गजानन सोनटक्के
पतीचे नाव: गजानन व्यंकटी सोनटक्के
घर क्रमांक : 17
वय : 39 लिंग : महिला
छायाचित्र उपलब्ध

311 SWH8770554
नाव : शंकरानंद शिवलिंग स्वामी
वडिलांचे नाव: शिवलिंग स्वामी
घर क्रमांक : ऍट पोस्ट कावलगांव
वय : 24 लिंग : पुरुष
छायाचित्र उपलब्ध

312 SWH8770562
नाव : वैष्णवी शिवलिंग स्वामी
वडिलांचे नाव: शिवलिंग स्वामी
घर क्रमांक : ऍट पोस्ट कावलगांव
वय : 20 लिंग : महिला
छायाचित्र उपलब्ध

313 SWH8771610
नाव : चंपावती गुरुलिंग स्वामी
वडिलांचे नाव: गुरुलिंग
घर क्रमांक : 0
वय : 32 लिंग : महिला
छायाचित्र उपलब्ध

314 SWH8778284
नाव : श्रुति बालाजीराव पिसाळ
वडिलांचे नाव: बालाजी निवृत्ती पिसाळ
घर क्रमांक : 17
वय : 20 लिंग : महिला
छायाचित्र उपलब्ध

315 SWH8779126
नाव : गणेश काशिनाथ मडके
वडिलांचे नाव: काशिनाथ तुकाराम मडके
घर क्रमांक : वंजे गल्ली
वय : 25 लिंग : पुरुष
छायाचित्र उपलब्ध

316 SWH8798712
नाव : रोहिणी शिवाजी भालेराव
इतर: मोहिनी शिवाजी भालेराव
घर क्रमांक : 1765
वय : 22 लिंग : पुरुष
छायाचित्र उपलब्ध

317 SWH8799801
नाव : रुपेश पिसाळ
इतर: माधवराव पिसाळ
घर क्रमांक : 566
वय : 22 लिंग : पुरुष
छायाचित्र उपलब्ध

318 SWH8800856
नाव : जानकीराम माधव वंजे
आईचे नाव: लताबाई जानकीराम वंजे
घर क्रमांक : 1675
वय : 22 लिंग : पुरुष
छायाचित्र उपलब्ध

319 SWH8800864
नाव : ऋतुजा बालाजी वंजे
वडिलांचे नाव: बालाजीराव माणिकराव वंजे
घर क्रमांक : 567
वय : 22 लिंग : महिला
छायाचित्र उपलब्ध

320 SWH8800872
नाव : वैभव माधवराव पिसाळ
इतर: उमाकांत आनंदराव पिसाळ
घर क्रमांक : 178
वय : 20 लिंग : पुरुष
छायाचित्र उपलब्ध

321 SWH8797979
नाव : प्रतीक्षा विठ्ठल पिसाळ
पतीचे नाव: विठ्ठल घनश्याम पिसाळ
घर क्रमांक : 3456
वय : 21 लिंग : महिला
छायाचित्र उपलब्ध

322 SWH8797987
नाव : मारोती पांडुरंग फुलारी
वडिलांचे नाव: पांडुरंग कोंडीबा फुलारी
घर क्रमांक : 4567
वय : 21 लिंग : पुरुष
छायाचित्र उपलब्ध

323 SWH8802290
नाव : आयेशबेगम शेख मौला
इतर: पाशा मूसा शेख
घर क्रमांक : 1245
वय : 40 लिंग : महिला
छायाचित्र उपलब्ध

324 SWH8810046
नाव : शिवलीला पांडुरंग फुलारी
वडिलांचे नाव: पांडुरंग कोंडीबा फुलारी
घर क्रमांक : 6754
वय : 24 लिंग : महिला
छायाचित्र उपलब्ध

325 SWH8834152
नाव : साक्षी ईश्वर बोंबले बोंबले
वडिलांचे नाव: ईश्वर बोंबले
घर क्रमांक : मुक्काम पोस्ट कावलगांव
वय : 21 लिंग : महिला
छायाचित्र उपलब्ध

326 SWH8834731
नाव : मारोती बालाजी पिसाळ
इतर: ललिता बालाजी पिसाळ
घर क्रमांक : 567
वय : 22 लिंग : पुरुष
छायाचित्र उपलब्ध

327 SWH8883597
नाव : ऋषिकेश बालाजी वंजे
इतर: बालाजी माणिकराव वंजे
घर क्रमांक : 2344
वय : 20 लिंग : पुरुष
छायाचित्र उपलब्ध

328 SWH8884694
नाव : संगीता गिरीश देशमुख
पतीचे नाव: गिरीश निवृत्ति देशमुख
घर क्रमांक : 123
वय : 31 लिंग : महिला
छायाचित्र उपलब्ध

329 SWH8929697
नाव : शिवानी मुंजाजी वाघमारे
पतीचे नाव: मुंजाजी वाघमारे
घर क्रमांक : ऍट पोस्ट कावलगांव
वय : 21 लिंग : महिला
छायाचित्र उपलब्ध

330 SWH8930117
नाव : शिफा शेख
पतीचे नाव: परवेज़ शेख
घर क्रमांक : 223
वय : 22 लिंग : महिला
छायाचित्र उपलब्ध

331 SWH8961591
नाव : प्रीति प्रवीण शितळे
वडिलांचे नाव: प्रवीण व्यंकटी शितळे
घर क्रमांक : 225
वय : 21 लिंग : महिला
छायाचित्र उपलब्ध

332 SWH8962623
नाव : वीरेंद्र मधुकर सोनटक्के
आईचे नाव: वंदना मधुकर सोनटक्के
घर क्रमांक : 17
वय : 22 लिंग : पुरुष
छायाचित्र उपलब्ध

333 SWH8965295
नाव : शितल पांडुरंग फुलारी
वडिलांचे नाव: पांडुरंग कोंडीबा फुलारी
घर क्रमांक : 17
वय : 27 लिंग : महिला
छायाचित्र उपलब्ध

334 SWH8975070
नाव : प्रसाद रामराव धवन
वडिलांचे नाव: राम तातेराव धवन
घर क्रमांक : 17
वय : 20 लिंग : पुरुष
छायाचित्र उपलब्ध

335 SWH8975146
नाव : ऋतुजा मोहन वंजे
पतीचे नाव: मोहन बालाजी वंजे
घर क्रमांक : 17
वय : 22 लिंग : महिला
छायाचित्र उपलब्ध

336 SWH8980203
नाव : पल्लवी शेषराव वंजे
वडिलांचे नाव: शेषराव किशनराव वंजे
घर क्रमांक : 65
वय : 23 लिंग : महिला
छायाचित्र उपलब्ध

337 SWH9002346
नाव : गोविंदराव रामजी वंजे
इतर: मारोतराव गोविंदराव वंजे वंजे
घर क्रमांक : कावलगांव
वय : 78 लिंग : पुरुष
छायाचित्र उपलब्ध

338 SWH9002908
नाव : भक्ति श्यामसुंदर वंजे
आईचे नाव: कुंताबाई श्यामसुंदर वंजे
घर क्रमांक : 413
वय : 20 लिंग : महिला
छायाचित्र उपलब्ध

339 SWH9010109
नाव : लक्ष्मीबाई रामजी वंजे
इतर: श्याम रामजी वंजे
घर क्रमांक : 45
वय : 82 लिंग : महिला
छायाचित्र उपलब्ध

340 SWH9010125
नाव : कौशाबाई दगडू भालेराव
वडिलांचे नाव: दगडू बालाजी भालेराव
घर क्रमांक : 45
वय : 48 लिंग : महिला
छायाचित्र उपलब्ध

341 SWH9013913
नाव : शेख ताजुद्दीन शेख अहमद
आईचे नाव: शेख ज़रीन शेख अहमद
घर क्रमांक : 56
वय : 21 लिंग : पुरुष
छायाचित्र उपलब्ध

342 SWH9013921
नाव : शेख नगमा अहमद
वडिलांचे नाव: अहमद आमिर शेख
घर क्रमांक : 56
वय : 25 लिंग : महिला
छायाचित्र उपलब्ध

343 SWH9013970
नाव : शेख शहरुख शेख अहमद
वडिलांचे नाव: अहमद आमिर शेख
घर क्रमांक : 56
वय : 23 लिंग : पुरुष
छायाचित्र उपलब्ध

344 SWH9014143
नाव : दिपाली प्रल्हाद आडगांवकर
पतीचे नाव: प्रल्हाद गंगाधर आडगांवकर
घर क्रमांक : 430
वय : 24 लिंग : महिला
छायाचित्र उपलब्ध

345 SWH9014267
नाव : सुजाता विलास फुलारी
पतीचे नाव: विलास दत्ताराव फुलारी
घर क्रमांक : 678
वय : 26 लिंग : महिला
छायाचित्र उपलब्ध

346 SWH9015033
नाव : शाहीन शब्बीर शेख
पतीचे नाव: शब्बीर शेख रौफ़
घर क्रमांक : 65
वय : 24 लिंग : महिला
छायाचित्र उपलब्ध

347 SWH9015066
नाव : रूपाली दत्ता वंजे
आईचे नाव: सुवर्णाबाई दत्ता वंजे
घर क्रमांक : 276
वय : 20 लिंग : महिला
छायाचित्र उपलब्ध

348 SWH9015298
नाव : संतोषी कमलकिशोर जैस्वाल
आईचे नाव: लताबाई बाबूलाल जैस्वाल
घर क्रमांक : 56
वय : 25 लिंग : महिला
छायाचित्र उपलब्ध

349 SWH9019217
नाव : आनंदराव होनाजी धवन
इतर: जनार्दन आनंदराव धवन
घर क्रमांक : 56
वय : 74 लिंग : पुरुष
छायाचित्र उपलब्ध

350 SWH9020033
नाव : कोंडीबा व्यंकटी रहाटकर
इतर: गणेश कोंडीबा रहाटकर
घर क्रमांक : 56
वय : 79 लिंग : पुरुष
छायाचित्र उपलब्ध

351 SWH9020058
नाव : गीरजाबाई कोंडीबा रहाटकर
इतर: गणेश कोंडीबा रहाटकर
घर क्रमांक : 56
वय : 78 लिंग : महिला
छायाचित्र उपलब्ध

352 SWH9022484
नाव : मीराबाई बुद्धीराम सोनटक्के
इतर: अनिकेत रमेशराव सोनटक्के
घर क्रमांक : 67
वय : 39 लिंग : महिला
छायाचित्र उपलब्ध

353 SWH9022674
नाव : कृष्णा विठ्ठल भुमरे
वडिलांचे नाव: विठ्ठल माधवराव भुमरे
घर क्रमांक : 356
वय : 20 लिंग : पुरुष
छायाचित्र उपलब्ध

354 SWH9025339
नाव : पूजा मेघाजी माहुरे
पतीचे नाव: मेघाजी रावसाहेब माहुरे
घर क्रमांक : दत्त मंदिर
वय : 25 लिंग : महिला
छायाचित्र उपलब्ध

355 SWH9025917
नाव : सखुबाई संभाजी गौंड
वडिलांचे नाव: संभाजी गौंड गौंड
घर क्रमांक : कावलगांव
वय : 52 लिंग : महिला
छायाचित्र उपलब्ध

356 SWH6906721
नाव : स्वाती गोविंद
वडिलांचे नाव: गोविंद
घर क्रमांक :
वय : 34 लिंग : महिला
छायाचित्र उपलब्ध

357 SWH7496698
नाव : शेख हुसेन शेख रशीद
वडिलांचे नाव: शेख रशीद
घर क्रमांक :
वय : 34 लिंग : पुरुष
छायाचित्र उपलब्ध

358 SWH6906747
नाव : मनीषा मुंजाजी
पतीचे नाव: मुंजाजी
घर क्रमांक :
वय : 32 लिंग : महिला
छायाचित्र उपलब्ध

359 SWH6570188
नाव : शुभांगी ज्ञानेश्वर वंजे
वडिलांचे नाव: ज्ञानेश्वर वंजे
घर क्रमांक :
वय : 31 लिंग : पुरुष
छायाचित्र उपलब्ध

360 SWH7154438
नाव : रंगनाथ सुर्यभान आवगुने
वडिलांचे नाव: सुर्यभान आवगुने
घर क्रमांक :
वय : 38 लिंग : पुरुष
छायाचित्र उपलब्ध

361 SWH7098882
नाव : यशोदाबाई अनंता आवगुणे
पतीचे नाव: अनंता आवगुणे
घर क्रमांक :
वय : 38 लिंग : महिला
छायाचित्र उपलब्ध

362 SWH7154420
नाव : सरस्वती रंगनाथ आवगुणे
पतीचे नाव: रंगनाथ आवगुणे
घर क्रमांक :
वय : 31 लिंग : महिला
छायाचित्र उपलब्ध

363 SWH7496235
नाव : सुनिता परमेश्वर आडगावकर
पतीचे नाव: परमेश्वर आडगावकर
घर क्रमांक :
वय : 34 लिंग : महिला
छायाचित्र उपलब्ध

364 SWH6568976
नाव : नागेश्वर गंगाबाई आव्हाड
आईचे नाव: गंगाबाई
घर क्रमांक :
वय : 33 लिंग : पुरुष
छायाचित्र उपलब्ध

365 SWH6570097
नाव : अनिता मुंजाजी बंडे
पतीचे नाव: मुंजाजी बंडे
घर क्रमांक :
वय : 33 लिंग : महिला
छायाचित्र उपलब्ध

366 SWH6569172
नाव : शे.नसीम चांद पाशा बेगम
पतीचे नाव: चांद पाशा शेख
घर क्रमांक :
वय : 39 लिंग : महिला
छायाचित्र उपलब्ध

367 SWH6906879
नाव : रामचंद्र माणिकराव बखाल
वडिलांचे नाव: माणिकराव भाकल
घर क्रमांक :
वय : 36 लिंग : पुरुष
छायाचित्र उपलब्ध

368 SWH7098890
नाव : केशव मारोती भालेराव
वडिलांचे नाव: मारोती भालेराव
घर क्रमांक :
वय : 39 लिंग : पुरुष
छायाचित्र उपलब्ध

369 SWH6569446
नाव : एकनाथ सोपानराव भालेराव
वडिलांचे नाव: सोपानराव भालेराव
घर क्रमांक :
वय : 37 लिंग : पुरुष
छायाचित्र उपलब्ध

370 SWH6569131
नाव : रेणुका नागनाथ भालेराव
पतीचे नाव: नागनाथ भालेराव
घर क्रमांक :
वय : 35 लिंग : महिला
छायाचित्र उपलब्ध

371 SWH7496409
नाव : नवनाथ सोपान भालेराव
वडिलांचे नाव: सोपान भालेराव
घर क्रमांक :
वय : 31 लिंग : पुरुष
छायाचित्र उपलब्ध

372 SWH7496433
नाव : सुधाकर ज्ञानेश्वर भालेराव
वडिलांचे नाव: ज्ञानेश्वर भालेराव
घर क्रमांक :
वय : 29 लिंग : पुरुष
छायाचित्र उपलब्ध

373 SWH7496417
नाव : घनश्याम पांडुरंग भुमरे
वडिलांचे नाव: पांडुरंग भुमरे
घर क्रमांक :
वय : 35 लिंग : पुरुष
छायाचित्र उपलब्ध

374 SWH6570105
नाव : सटवाजी रामा भुमरे
वडिलांचे नाव: रामा भुमरे
घर क्रमांक :
वय : 38 लिंग : पुरुष
छायाचित्र उपलब्ध

375 SWH6570113
नाव : गजानन रामा भुमरे
वडिलांचे नाव: रामा भुमरे
घर क्रमांक :
वय : 35 लिंग : पुरुष
छायाचित्र उपलब्ध

376 SWH7057235
नाव : सुमित्रा भोजाजी भुमरे
पतीचे नाव: भोजाजी भुमरे
घर क्रमांक :
वय : 34 लिंग : महिला
छायाचित्र उपलब्ध

377 SWH6570121
नाव : प्रीती सटवाजी भुमरे
आईचे नाव: सटवाजी भुमरे
घर क्रमांक :
वय : 33 लिंग : महिला
छायाचित्र उपलब्ध

378 SWH6569743
नाव : विलास भुमरे
वडिलांचे नाव: दत्तराव भुमरे
घर क्रमांक :
वय : 32 लिंग : पुरुष
छायाचित्र उपलब्ध

379 SWH6906853
नाव : उज्वल बालाजी भुमरे
पतीचे नाव: बालाजी भुमरे
घर क्रमांक :
वय : 32 लिंग : महिला
छायाचित्र उपलब्ध

380 SWH6906861
नाव : दीपाली शिवाजी भुमरे
पतीचे नाव: शिवाजी भुमरे
घर क्रमांक :
वय : 32 लिंग : महिला
छायाचित्र उपलब्ध

381 SWH7154487
नाव : लक्ष्मण पांडुरंग भुमरे
वडिलांचे नाव: पांडुरंग भुमरे
घर क्रमांक :
वय : 32 लिंग : पुरुष
छायाचित्र उपलब्ध

382 SWH6569503
नाव : कैलास नवनाथ भुमरे
वडिलांचे नाव: नवनाथ भुमरे
घर क्रमांक :
वय : 30 लिंग : पुरुष
छायाचित्र उपलब्ध

383 SWH7154388
नाव : मंदाकिनी लक्ष्मण भुमरे
पतीचे नाव: लक्ष्मण भुमरे
घर क्रमांक :
वय : 31 लिंग : महिला
छायाचित्र उपलब्ध

384 SWH7565872
नाव : दिपाली विलास भुमरे
पतीचे नाव: विलास भूमरे
घर क्रमांक :
वय : 29 लिंग : महिला
छायाचित्र उपलब्ध

385 SWH7496367
नाव : अश्विनी भागाराम बिंगेवार
पतीचे नाव: भागाराम बिंगेवार
घर क्रमांक :
वय : 36 लिंग : महिला
छायाचित्र उपलब्ध

386 SWH6570071
नाव : लक्ष्मण महाजन बिंगेवारा
वडिलांचे नाव: महाजन बिंगेवार
घर क्रमांक :
वय : 33 लिंग : पुरुष
छायाचित्र उपलब्ध

387 SWH6570238
नाव : राम महाजन बिंगेवार
वडिलांचे नाव: महाजन बिंगेवार
घर क्रमांक :
वय : 30 लिंग : पुरुष
छायाचित्र उपलब्ध

388 SWH7154446
नाव : चांदू गोविंदराव बोंद्रे
वडिलांचे नाव: गोविंदराव बोंद्रे
घर क्रमांक :
वय : 37 लिंग : पुरुष
छायाचित्र उपलब्ध

389 SWH7154412
नाव : द्रोपदा चांदू बोंद्रे
पतीचे नाव: चांदू बोंद्रे
घर क्रमांक :
वय : 36 लिंग : महिला
छायाचित्र उपलब्ध

390 SWH6568950
नाव : सोनाजी शिवसंभ दमाने
वडिलांचे नाव: शिवसंभ दमाने
घर क्रमांक :
वय : 36 लिंग : पुरुष
छायाचित्र उपलब्ध

391 SWH6569602
नाव : किशन मारोती दमाने
वडिलांचे नाव: मारोती दमाने
घर क्रमांक :
वय : 30 लिंग : पुरुष
छायाचित्र उपलब्ध

392 SWH7496458
नाव : भागवत शिवसांब दमाणे
वडिलांचे नाव: शिवसांब दमाणे
घर क्रमांक :
वय : 30 लिंग : पुरुष
छायाचित्र उपलब्ध

393 SWH6568968
नाव : शिवकन्या भाऊसाहेब देशमुख
पतीचे नाव: भाऊसाहेब देशमुख
घर क्रमांक :
वय : 42 लिंग : महिला
छायाचित्र उपलब्ध

394 SWH6568737
नाव : गिरीश निवृती देशमुख
वडिलांचे नाव: निवृती देशमुख
घर क्रमांक :
वय : 35 लिंग : पुरुष
छायाचित्र उपलब्ध

395 SWH6568869
नाव : सतीश चुदामान देशमुख
पतीचे नाव: चुदामान देशमुख
घर क्रमांक : 123
वय : 35 लिंग : महिला
छायाचित्र उपलब्ध

396 SWH6569198
नाव : मंजुषा मन्मथ देशमुख
पतीचे नाव: मान्मय देशमुख
घर क्रमांक :
वय : 40 लिंग : महिला
छायाचित्र उपलब्ध

397 SWH6907190
नाव : सुजाता भुजंग देशमुख
पतीचे नाव: भुजंग देशमुख
घर क्रमांक :
वय : 36 लिंग : महिला
छायाचित्र उपलब्ध

398 SWH6569206
नाव : शिवकाशी चंद्रकांत देशमुख
पतीचे नाव: चंद्रकांत देशमुख
घर क्रमांक :
वय : 33 लिंग : महिला
छायाचित्र उपलब्ध

399 SWH6569669
नाव : युवराज गंगाधर धवन
वडिलांचे नाव: गंगाधर धवल
घर क्रमांक :
वय : 33 लिंग : पुरुष
छायाचित्र उपलब्ध

400 SWH6570147
नाव : माया हरिहर धवन
पतीचे नाव: हरिहर धवन
घर क्रमांक :
वय : 35 लिंग : महिला
छायाचित्र उपलब्ध

401 SWH7154552
नाव : नानासाहेब प्रभाकर धवन
वडिलांचे नाव: प्रभाकर धवन
घर क्रमांक :
वय : 36 लिंग : पुरुष
छायाचित्र उपलब्ध

402 SWH7154396
नाव : कौशल्या रोहिदास धवन
पतीचे नाव: रोहिदास धवन
घर क्रमांक :
वय : 36 लिंग : महिला
छायाचित्र उपलब्ध

403 SWH7057102
नाव : प्रतिभा तुकाराम धवन
पतीचे नाव: तुकाराम धवन
घर क्रमांक :
वय : 35 लिंग : महिला
छायाचित्र उपलब्ध

404 SWH7496334
नाव : मीरा शिवाजी धवन
पतीचे नाव: शिवाजी धवन
घर क्रमांक :
वय : 34 लिंग : महिला
छायाचित्र उपलब्ध

405 SWH6570154
नाव : जनार्धन आनंदराव धवन
वडिलांचे नाव: आनंदराव जनार्धन
घर क्रमांक :
वय : 31 लिंग : पुरुष
छायाचित्र उपलब्ध

406 SWH7154545
नाव : प्रतिभा सुधाकर धवन
वडिलांचे नाव: सुधाकर धवन
घर क्रमांक :
वय : 33 लिंग : महिला
छायाचित्र उपलब्ध

407 SWH7496326
नाव : सुप्रिया गोविंद धवन
पतीचे नाव: गोविंद धवन
घर क्रमांक :
वय : 31 लिंग : महिला
छायाचित्र उपलब्ध

408 SWH6569610
नाव : शिवराज गंगाधर धवन
वडिलांचे नाव: गंगाधर धवन
घर क्रमांक :
वय : 33 लिंग : पुरुष
छायाचित्र उपलब्ध

409 SWH7496193
नाव : दिपक मेघाजी धवन
वडिलांचे नाव: मेघाजी धवन
घर क्रमांक :
वय : 30 लिंग : पुरुष
छायाचित्र उपलब्ध

410 SWH7496581
नाव : शिवानंद राम धवन
वडिलांचे नाव: रामराव संभाजी धवन
घर क्रमांक :
वय : 29 लिंग : पुरुष
छायाचित्र उपलब्ध

411 SWH6906960
नाव : सोरभ विष्णुपंत ढवळे
वडिलांचे नाव: विष्णुपंत ढवळे
घर क्रमांक :
वय : 33 लिंग : पुरुष
छायाचित्र उपलब्ध

412 SWH6569164
नाव : विद्या बजरंग फुलारी
पतीचे नाव: बजरंग फुलारी
घर क्रमांक :
वय : 34 लिंग : महिला
छायाचित्र उपलब्ध

413 SWH7566102
नाव : सुप्रिया नागोबा गडगिळे
पतीचे नाव: नागोबा गडगिळे
घर क्रमांक :
वय : 36 लिंग : महिला
छायाचित्र उपलब्ध

414 SWH7057169
नाव : सतीश कोंडीबा गडगीळे
वडिलांचे नाव: कोंडीबा गडगीळे
घर क्रमांक :
वय : 36 लिंग : पुरुष
छायाचित्र उपलब्ध

415 SWH6570378
नाव : संदीप दिगंबर गडगिळे
वडिलांचे नाव: दिगांबर गाडगिळे
घर क्रमांक :
वय : 34 लिंग : पुरुष
छायाचित्र उपलब्ध

416 SWH7057151 नाव : सुरेखा संजय गडगिळे पतीचे नाव: संजय गडगिळे घर क्रमांक : वय : 34 लिंग : महिला छायाचित्र उपलब्ध	417 SWH7566045 नाव : डिगांबर उध्दव गडगिळे वडिलांचे नाव: उध्दव गडगिळे घर क्रमांक : वय : 30 लिंग : पुरुष छायाचित्र उपलब्ध	418 SWH7566060 नाव : अविनाश उध्दव गडगिळे वडिलांचे नाव: उध्दव गडगिळे घर क्रमांक : वय : 28 लिंग : पुरुष छायाचित्र उपलब्ध
419 SWH6569412 नाव : मुक्ता ज्ञानेश्वर गोरे वडिलांचे नाव: लक्ष्मन गोरे घर क्रमांक : वय : 31 लिंग : महिला छायाचित्र उपलब्ध	420 SWH7057201 नाव : संतोष मारोती कादं वडिलांचे नाव: मारोती कदम घर क्रमांक : वय : 37 लिंग : पुरुष छायाचित्र उपलब्ध	421 SWH7057219 नाव : सुभोत्रा मुंजाजी कदम पतीचे नाव: मुंजाजी कदम घर क्रमांक : वय : 35 लिंग : महिला छायाचित्र उपलब्ध
422 SWH7496342 नाव : किरण संजय काकडे पतीचे नाव: संजय काकडे घर क्रमांक : वय : 31 लिंग : महिला छायाचित्र उपलब्ध	423 SWH7496490 नाव : गजानन लक्ष्मण काकडे वडिलांचे नाव: लक्ष्मण काकडे घर क्रमांक : वय : 29 लिंग : पुरुष छायाचित्र उपलब्ध	424 SWH6569735 नाव : माणिक देविदास काकडे वडिलांचे नाव: देविदास काकडे घर क्रमांक : वय : 31 लिंग : पुरुष छायाचित्र उपलब्ध
425 SWH6568828 नाव : तुकाराम बाबूराम काकडे वडिलांचे नाव: बाबूराम काकडे घर क्रमांक : वय : 31 लिंग : पुरुष छायाचित्र उपलब्ध	426 SWH6569974 नाव : अर्जुन गणपतराव काळे वडिलांचे नाव: गणपतराव काळे घर क्रमांक : वय : 52 लिंग : पुरुष छायाचित्र उपलब्ध	427 SWH6570220 नाव : सौ.शिवकन्या अर्जुन काळे पतीचे नाव: अर्जुन काळे घर क्रमांक : वय : 49 लिंग : महिला छायाचित्र उपलब्ध
428 SWH7496466 नाव : लक्ष्मण मुंजाजी काळे वडिलांचे नाव: मुंजाजी काळे घर क्रमांक : वय : 28 लिंग : पुरुष छायाचित्र उपलब्ध	429 SWH7496599 नाव : आनंता गंगाधर काळे वडिलांचे नाव: गंगाधर काळे घर क्रमांक : वय : 28 लिंग : पुरुष छायाचित्र उपलब्ध	430 SWH7057250 नाव : हकीम यासीन खुरेशी वडिलांचे नाव: यासीन खुरेशी घर क्रमांक : वय : 38 लिंग : पुरुष छायाचित्र उपलब्ध
431 SWH6570329 नाव : मोहम्मदी रशीद खुरेशी पतीचे नाव: रशीद खुरेशी घर क्रमांक : वय : 32 लिंग : महिला छायाचित्र उपलब्ध	432 SWH6568729 नाव : कल्याण हरिहरराव कुलकर्णी वडिलांचे नाव: हरिहरराव कुलकर्णी घर क्रमांक : वय : 34 लिंग : पुरुष छायाचित्र उपलब्ध	433 SWH6568851 नाव : राधिका गोविंद लोखंडे पतीचे नाव: गोविंद लोखंडे घर क्रमांक : वय : 34 लिंग : महिला छायाचित्र उपलब्ध
434 SWH6568844 नाव : गोविंद चांदुजी लोखंडे वडिलांचे नाव: चांदुजी लोखंडे घर क्रमांक : वय : 32 लिंग : पुरुष छायाचित्र उपलब्ध	435 SWH6569511 नाव : नवनाथ दशरथ लोखंडे वडिलांचे नाव: दशरथ लोखंडे घर क्रमांक : वय : 30 लिंग : पुरुष छायाचित्र उपलब्ध	436 SWH6906994 नाव : भास्कर विठ्ठलराव माने वडिलांचे नाव: विठ्ठलराव माने घर क्रमांक : वय : 50 लिंग : पुरुष छायाचित्र उपलब्ध
437 SWH6982953 नाव : विकास किशनराव मोरे वडिलांचे नाव: किशनराव मोरे घर क्रमांक : वय : 53 लिंग : पुरुष छायाचित्र उपलब्ध	438 SWH6568836 नाव : हानवता लिंबाजी मुखामाहाले वडिलांचे नाव: लिंबाजी मुखामाहाले घर क्रमांक : वय : 50 लिंग : पुरुष छायाचित्र उपलब्ध	439 SWH6569263 नाव : सुवर्णा हनुमंत मुख्माहाले पतीचे नाव: हनुमंत मुखामाहाले घर क्रमांक : वय : 37 लिंग : महिला छायाचित्र उपलब्ध
440 SWH7565914 नाव : सुबानखाँ मुनवरखाँ पठाण वडिलांचे नाव: मुनवरखॉ पठाण घर क्रमांक : वय : 28 लिंग : पुरुष छायाचित्र उपलब्ध	441 SWH6568703 नाव : प्रकाश नागोराव पाटील वडिलांचे नाव: नागोराव पाटील घर क्रमांक : वय : 35 लिंग : पुरुष छायाचित्र उपलब्ध	442 SWH6569156 नाव : सीमा व्यंकटी पाटील फुलारी पतीचे नाव: व्यंकटी फुलारी घर क्रमांक : वय : 37 लिंग : महिला छायाचित्र उपलब्ध
443 SWH6906978 नाव : रुपाली किशन पिसाळ पतीचे नाव: किशन पिसाळ घर क्रमांक : वय : 46 लिंग : महिला छायाचित्र उपलब्ध	444 SWH6570204 नाव : मुंजाजी नारायण पिसाळ वडिलांचे नाव: नारायण पिसाळ घर क्रमांक : वय : 42 लिंग : पुरुष छायाचित्र उपलब्ध	445 SWH6570261 नाव : सौ.अर्चना रामकिशन पिसाळ पतीचे नाव: रामकिशन पिसाळ घर क्रमांक : वय : 38 लिंग : महिला छायाचित्र उपलब्ध

446 SWH6569248
नाव : पार्वती हनुमत पिसाळ
पतीचे नाव: हनुमत पिसाळ
घर क्रमांक :
वय : 37 लिंग : महिला
छायाचित्र उपलब्ध

447 SWH6570253
नाव : ललिता संजय पिसाळ
पतीचे नाव: संजय पिसाळ
घर क्रमांक :
वय : 36 लिंग : महिला
छायाचित्र उपलब्ध

448 SWH6569487
नाव : सीमा नारायण पिसाळ
पतीचे नाव: नारायण पिसाळ
घर क्रमांक :
वय : 36 लिंग : महिला
छायाचित्र उपलब्ध

449 SWH6569339
नाव : संजय बाजीराव पिसाळ
वडिलांचे नाव: बाजीराव पिसाळ
घर क्रमांक :
वय : 35 लिंग : पुरुष
छायाचित्र उपलब्ध

450 SWH6569958
नाव : संगीता नवनाथ पिसाळ
पतीचे नाव: नवनाथ पिसाळलेले
घर क्रमांक :
वय : 35 लिंग : महिला
छायाचित्र उपलब्ध

451 SWH6568919
नाव : वैजनाथ काशिनाथ पिसाळ
वडिलांचे नाव: काशिनाथ पिसाळ
घर क्रमांक :
वय : 35 लिंग : पुरुष
छायाचित्र उपलब्ध

452 SWH7496318
नाव : कोंडीबा ज्ञानोबा पिसाळ
वडिलांचे नाव: ज्ञानोबा पिसाळ
घर क्रमांक :
वय : 36 लिंग : पुरुष
छायाचित्र उपलब्ध

453 SWH6569917
नाव : बालाजी सामाजी पिसाळ
वडिलांचे नाव: सामाजी पिसाळ
घर क्रमांक :
वय : 34 लिंग : पुरुष
छायाचित्र उपलब्ध

454 SWH6568778
नाव : लव बालाजी पिसाळ
वडिलांचे नाव: बालाजी पिसाळ
घर क्रमांक : मु. पोस्ट कावलगांव
वय : 35 लिंग : पुरुष
छायाचित्र उपलब्ध

455 SWH6569537
नाव : नंदाबाई संजय पिसाळ
पतीचे नाव: संजय पिसाळ
घर क्रमांक :
वय : 34 लिंग : महिला
छायाचित्र उपलब्ध

456 SWH6906713
नाव : वैष्णवी उत्तम पिसाळ
पतीचे नाव: उत्तम पिसाळ
घर क्रमांक :
वय : 35 लिंग : महिला
छायाचित्र उपलब्ध

457 SWH6570212
नाव : कैलास नागोराव पिसाळ
आईचे नाव: लीमबाबाई पिसाळ
घर क्रमांक :
वय : 36 लिंग : पुरुष
छायाचित्र उपलब्ध

458 SWH6569305
नाव : संगीता सखाराम पिसाळ
पतीचे नाव: सखाराम पिसाळ
घर क्रमांक :
वय : 33 लिंग : महिला
छायाचित्र उपलब्ध

459 SWH6569545
नाव : गजानन बाजीराव पिसाळ
वडिलांचे नाव: बाजीराव पिसाळ
घर क्रमांक :
वय : 33 लिंग : पुरुष
छायाचित्र उपलब्ध

460 SWH6569909
नाव : विठ्ठल भाऊराव पिसाळ
वडिलांचे नाव: भाऊराव पिसाळ
घर क्रमांक :
वय : 33 लिंग : पुरुष
छायाचित्र उपलब्ध

461 SWH6569024
नाव : पुंजाजी हरी पिसाळ
वडिलांचे नाव: हरी पिसाळ
घर क्रमांक :
वय : 33 लिंग : पुरुष
छायाचित्र उपलब्ध

462 SWH7496474
नाव : मुंजाजी ज्ञानोबा पिसाळ
वडिलांचे नाव: ज्ञानोबा पिसाळ
घर क्रमांक :
वय : 34 लिंग : पुरुष
छायाचित्र उपलब्ध

463 SWH6570030
नाव : एकनाथ नारायण पिसाळ
वडिलांचे नाव: नारायण पिसाळ
घर क्रमांक :
वय : 32 लिंग : पुरुष
छायाचित्र उपलब्ध

464 SWH7496243
नाव : अनिता रेशमाजी पिसाळ
पतीचे नाव: रेशमाजी पिसाळ
घर क्रमांक :
वय : 33 लिंग : महिला
छायाचित्र उपलब्ध

465 SWH7154453
नाव : माधव भुजंगराव पिसाळ
वडिलांचे नाव: भुजंगराव पिसाळ
घर क्रमांक :
वय : 33 लिंग : पुरुष
छायाचित्र उपलब्ध

466 SWH6569552
नाव : संगीता गजानन पिसाळ
पतीचे नाव: गजानन पिसाळ
घर क्रमांक :
वय : 32 लिंग : महिला
छायाचित्र उपलब्ध

467 SWH6569966
नाव : उर्निला संजय पिसाळ
पतीचे नाव: संजय पिसाळ
घर क्रमांक :
वय : 32 लिंग : महिला
छायाचित्र उपलब्ध

468 SWH6906788
नाव : शंकर मुगाजी पिसाळ
वडिलांचे नाव: मुगाजी पिसाळ
घर क्रमांक :
वय : 31 लिंग : पुरुष
छायाचित्र उपलब्ध

469 SWH6569347
नाव : विश्वनाथ बाजीराव पिसाळ
वडिलांचे नाव: बाजीराव पिसाळ
घर क्रमांक :
वय : 31 लिंग : पुरुष
छायाचित्र उपलब्ध

470 SWH6907075
नाव : गोकर्णा शिवाजी पिसाळ
पतीचे नाव: शिवाजी पिसाळ
घर क्रमांक :
वय : 33 लिंग : महिला
छायाचित्र उपलब्ध

471 SWH7496631
नाव : गजानन हारी पिसाळ
वडिलांचे नाव: हारी पिसाळ
घर क्रमांक :
वय : 32 लिंग : पुरुष
छायाचित्र उपलब्ध

472 SWH6569594
नाव : कान्होपात्रा ज्ञानेश्वर पिसाळ
पतीचे नाव: ज्ञानेश्वर पिसाळ
घर क्रमांक :
वय : 31 लिंग : महिला
छायाचित्र उपलब्ध

473 SWH7496169
नाव : तुकाराम नागोराव पिसाळ
वडिलांचे नाव: नागोराव पिसाळ
घर क्रमांक :
वय : 32 लिंग : पुरुष
छायाचित्र उपलब्ध

474 SWH7057110
नाव : सखाराम होनाजी पिसाळ
वडिलांचे नाव: होनाजी पिसाळ
घर क्रमांक :
वय : 31 लिंग : पुरुष
छायाचित्र उपलब्ध

475 SWH6569636
नाव : प्रकाश भाऊराव पिसाळ
वडिलांचे नाव: भाऊराव पिसाळ
घर क्रमांक :
वय : 30 लिंग : पुरुष
छायाचित्र उपलब्ध

476 SWH7154479
नाव : ज्ञानेश्वर माधवराव पिसाळ
वडिलांचे नाव: माधवराव पिसाळ
घर क्रमांक :
वय : 31 लिंग : पुरुष
छायाचित्र उपलब्ध

477 SWH7496540
नाव : राजीव भुजंग पिसाळ
वडिलांचे नाव: भुजंग पिसाळ
घर क्रमांक :
वय : 30 लिंग : पुरुष
छायाचित्र उपलब्ध

478 SWH7496615
नाव : साईनाथ नागोराव पिसाळ
वडिलांचे नाव: नागोराव पिसाळ
घर क्रमांक :
वय : 29 लिंग : पुरुष
छायाचित्र उपलब्ध

479 SWH7565971
नाव : पिराजी किशन पिसाळ
वडिलांचे नाव: किशन पिसाळ
घर क्रमांक :
वय : 29 लिंग : पुरुष
छायाचित्र उपलब्ध

480 SWH7496607
नाव : गंगाधर किशन पिसाळ
वडिलांचे नाव: किशन पिसाळ
घर क्रमांक :
वय : 28 लिंग : पुरुष
छायाचित्र उपलब्ध

481 SWH7496623
नाव : बालाजी गंगाधर पिसाळ
वडिलांचे नाव: गंगाधर पिसाळ
घर क्रमांक :
वय : 28 लिंग : पुरुष
छायाचित्र उपलब्ध

482 SWH6906945
नाव : गणेश कोंदिबा रहाटकर
वडिलांचे नाव: कोंदिबा रहाटकर
घर क्रमांक :
वय : 37 लिंग : पुरुष
छायाचित्र उपलब्ध

483 SWH7566011
नाव : प्रियंका गणेश रहाटकर
पतीचे नाव: गणेश रहाटकर
घर क्रमांक :
वय : 28 लिंग : महिला
छायाचित्र उपलब्ध

484 SWH6570014
नाव : श्रवणा दशरथ रायाकवाड
पतीचे नाव: दशरथ रायाकवाड
घर क्रमांक :
वय : 39 लिंग : महिला
छायाचित्र उपलब्ध

485 SWH7565898
नाव : अवधुत अनंतराव रासे
वडिलांचे नाव: अनंतराव रासे
घर क्रमांक :
वय : 41 लिंग : पुरुष
छायाचित्र उपलब्ध

486 SWH7565880
नाव : दिपाली अवधुत रासे
पतीचे नाव: अवधुत रासे
घर क्रमांक :
वय : 35 लिंग : महिला
छायाचित्र उपलब्ध

487 SWH7496482
नाव : शिवानंद रंगनाथराव रोडगे
वडिलांचे नाव: रंगनाथराव रोडगे
घर क्रमांक :
वय : 30 लिंग : पुरुष
छायाचित्र उपलब्ध

488 SWH6569859
नाव : श्रावण हरिचंद्र रोडगे
वडिलांचे नाव: हरिचंद्र रोडगे
घर क्रमांक :
वय : 32 लिंग : पुरुष
छायाचित्र उपलब्ध

489 SWH6569099
नाव : फरीदा बी महेबूब शेख
पतीचे नाव: महेबूब शेख
घर क्रमांक :
वय : 48 लिंग : महिला
छायाचित्र उपलब्ध

490 SWH6568885
नाव : उमर हुसेन शेख
वडिलांचे नाव: हुसेन शेख
घर क्रमांक :
वय : 39 लिंग : पुरुष
छायाचित्र उपलब्ध

491 SWH6906846
नाव : आरेफा मेहबूब शेख
पतीचे नाव: मेहबूब शेख
घर क्रमांक :
वय : 40 लिंग : महिला
छायाचित्र उपलब्ध

492 SWH6569255
नाव : सुलताना शेख गफ़ार
पतीचे नाव: शेख गफ़ार
घर क्रमांक :
वय : 39 लिंग : महिला
छायाचित्र उपलब्ध

493 SWH6570386
नाव : निजामोद्दीन मोहीदिओन शेख
वडिलांचे नाव: मोहीदिओन शेख
घर क्रमांक :
वय : 38 लिंग : पुरुष
छायाचित्र उपलब्ध

494 SWH6569768
नाव : शफिक रज्जाक शेख
वडिलांचे नाव: रज्जाक शेख
घर क्रमांक :
वय : 38 लिंग : पुरुष
छायाचित्र उपलब्ध

495 SWH6568877
नाव : चांद हुसैन शेख
वडिलांचे नाव: हुसैन शेख
घर क्रमांक :
वय : 35 लिंग : पुरुष
छायाचित्र उपलब्ध

496 SWH6568992
नाव : शब्बीर शेख रौफ़
वडिलांचे नाव: रौफ शेख
घर क्रमांक :
वय : 35 लिंग : पुरुष
छायाचित्र उपलब्ध

497 SWH6906812
नाव : आशा शेख यासीन शेख
पतीचे नाव: यासीन शेख
घर क्रमांक :
वय : 35 लिंग : महिला
छायाचित्र उपलब्ध

498 SWH6907216
नाव : शहेनशाह इस्माईल शेख
वडिलांचे नाव: इस्माईल शेख
घर क्रमांक :
वय : 35 लिंग : पुरुष
छायाचित्र उपलब्ध

499 SWH6569784
नाव : रफिक रज्जाक शेख
वडिलांचे नाव: रज्जाक शेख
घर क्रमांक :
वय : 33 लिंग : पुरुष
छायाचित्र उपलब्ध

500 SWH6569750
नाव : मैमुना शफिक शेख
पतीचे नाव: शफिक शेख
घर क्रमांक :
वय : 32 लिंग : महिला
छायाचित्र उपलब्ध

501 SWH7154537
नाव : मुसा जाफर शेख
वडिलांचे नाव: जाफर शेख
घर क्रमांक :
वय : 33 लिंग : पुरुष
छायाचित्र उपलब्ध

502 SWH6569776
नाव : अजीज रज्जाक शेख
वडिलांचे नाव: रज्जाक शेख
घर क्रमांक :
वय : 31 लिंग : पुरुष
छायाचित्र उपलब्ध

503 SWH6569792
नाव : शफी कासम शेख
वडिलांचे नाव: कासम शेख
घर क्रमांक :
वय : 30 लिंग : पुरुष
छायाचित्र उपलब्ध

504 SWH6569867
नाव : शारदा निवृत्तीराव शेळके
आईचे नाव: शांताबाई शेळके
घर क्रमांक :
वय : 32 लिंग : महिला
छायाचित्र उपलब्ध

505 SWH6569677
नाव : संतोष गोपीनाथ शिंदे
वडिलांचे नाव: गोपीनाथ शिंदे
घर क्रमांक :
वय : 31 लिंग : पुरुष
छायाचित्र उपलब्ध

506 SWH7565989
नाव : अनिल उध्दवराव शिंदे
वडिलांचे नाव: उध्दवराव शिंदे
घर क्रमांक :
वय : 30 लिंग : पुरुष
छायाचित्र उपलब्ध

507 SWH7496268
नाव : सिमा रामेश्वर सोनटक्के
पतीचे नाव: रामेश्वर सोनटक्के
घर क्रमांक :
वय : 36 लिंग : महिला
छायाचित्र उपलब्ध

508 SWH7057086
नाव : रामचंद्र नामदेव सोनवळे
वडिलांचे नाव: नामदेव सोनवळे
घर क्रमांक :
वय : 51 लिंग : पुरुष
छायाचित्र उपलब्ध

509 SWH7565963
नाव : हरि माधवराव सोनवणे
वडिलांचे नाव: माधवराव सोनवणे
घर क्रमांक :
वय : 68 लिंग : पुरुष
छायाचित्र उपलब्ध

510 SWH7565864
नाव : विवेकानंद विश्वनाथ स्वामी
वडिलांचे नाव: विश्वनाथ स्वामी
घर क्रमांक :
वय : 29 लिंग : पुरुष
छायाचित्र उपलब्ध

511 SWH7057185
नाव : गोपीनाथ रामचंदर वाघमारे
वडिलांचे नाव: रामचंदर वाघमारे
घर क्रमांक :
वय : 31 लिंग : पुरुष
छायाचित्र उपलब्ध

512 SWH7565906
नाव : देवराव बापुन्ना वंजे
वडिलांचे नाव: बापुन्ना वंजे
घर क्रमांक :
वय : 66 लिंग : पुरुष
छायाचित्र उपलब्ध

513 SWH7154404
नाव : मीनाबाई काशिनाथ वंजे
पतीचे नाव: काशिनाथ वंजे
घर क्रमांक :
वय : 41 लिंग : महिला
छायाचित्र उपलब्ध

514 SWH6906127
नाव : भुजंग रूस्तूमराव वंजे
वडिलांचे नाव: रूस्तूमराव वंजे
घर क्रमांक :
वय : 39 लिंग : पुरुष
छायाचित्र उपलब्ध

515 SWH6906796
नाव : प्रकाश शंकराव वंजे
वडिलांचे नाव: शंकराव वंजे
घर क्रमांक :
वय : 40 लिंग : पुरुष
छायाचित्र उपलब्ध

516 SWH7057144
नाव : संगीता चक्रधर वंजे
पतीचे नाव: चक्रधर वंजे
घर क्रमांक :
वय : 38 लिंग : महिला
छायाचित्र उपलब्ध

517 SWH7566003
नाव : वैशाली चिमाजी वंजे
पतीचे नाव: चिमाजी वंजे
घर क्रमांक :
वय : 38 लिंग : महिला
छायाचित्र उपलब्ध

518 SWH7057128
नाव : रामचंद्र माणिकराव वंजे
वडिलांचे नाव: माणिकराव वंजे
घर क्रमांक :
वय : 37 लिंग : पुरुष
छायाचित्र उपलब्ध

519 SWH6570311
नाव : गंगाधर किशनराव वंजे
वडिलांचे नाव: किशनराव वंजे
घर क्रमांक :
वय : 39 लिंग : पुरुष
छायाचित्र उपलब्ध

520 SWH6570360
नाव : मीरताई केशव वंजे
वडिलांचे नाव: केशव वंजे
घर क्रमांक :
वय : 35 लिंग : महिला
छायाचित्र उपलब्ध

521 SWH7496276
नाव : सुनिता विजय वंजे
पतीचे नाव: विजय वंजे
घर क्रमांक :
वय : 36 लिंग : महिला
छायाचित्र उपलब्ध

522 SWH7565930
नाव : प्रभाकर ज्ञानोबा वंजे
वडिलांचे नाव: ज्ञानोबा वंजे
घर क्रमांक :
वय : 36 लिंग : पुरुष
छायाचित्र उपलब्ध

523 SWH6570006
नाव : मंगल शिवहार वंजे
पतीचे नाव: शिवहार वंजे
घर क्रमांक :
वय : 35 लिंग : महिला
छायाचित्र उपलब्ध

524 SWH7057136
नाव : सारीका रामचंद्र वंजे
पतीचे नाव: रामचंद्र वंजे
घर क्रमांक :
वय : 36 लिंग : महिला
छायाचित्र उपलब्ध

525 SWH7566037
नाव : सुनीता संतोष वंजे
पतीचे नाव: संतोष वंजे
घर क्रमांक :
वय : 28 लिंग : महिला
छायाचित्र उपलब्ध

526 SWH7496284
नाव : सायली विलास वंजे
पतीचे नाव: विलास वंजे
घर क्रमांक :
वय : 35 लिंग : महिला
छायाचित्र उपलब्ध

527 SWH6569453
नाव : अविनाश सदाशिव वंजे
वडिलांचे नाव: सदाशिव वंजे
घर क्रमांक :
वय : 34 लिंग : पुरुष
छायाचित्र उपलब्ध

528 SWH6569479
नाव : अमोल सदाशिव वंजे
वडिलांचे नाव: सदाशिव वंजे
घर क्रमांक :
वय : 33 लिंग : पुरुष
छायाचित्र उपलब्ध

529 SWH6570196
नाव : शिवकन्या दिनाजी वंजे
पतीचे नाव: दिनाजी वंजे
घर क्रमांक :
वय : 33 लिंग : महिला
छायाचित्र उपलब्ध

530 SWH6569891
नाव : शाम तोपाजी वांजे
वडिलांचे नाव: तोपाजी वांजे
घर क्रमांक :
वय : 33 लिंग : पुरुष
छायाचित्र उपलब्ध

531 SWH6569933
नाव : गजानन देवराव वांजे
वडिलांचे नाव: देवराव वांजे
घर क्रमांक :
वय : 33 लिंग : पुरुष
छायाचित्र उपलब्ध

532 SWH6569990
नाव : जनाबाई हनुमत वांजे
पतीचे नाव: हनुमत वांजे
घर क्रमांक :
वय : 33 लिंग : महिला
छायाचित्र उपलब्ध

533 SWH6569818
नाव : कामाजी किशांराव वांजे
वडिलांचे नाव: किशांराव वांजे
घर क्रमांक :
वय : 33 लिंग : पुरुष
छायाचित्र उपलब्ध

534 SWH6569826
नाव : आशा उत्तम वांजे
पतीचे नाव: उत्तम वांजे
घर क्रमांक :
वय : 33 लिंग : महिला
छायाचित्र उपलब्ध

535 SWH6569438
नाव : कृष्णा आनंदराव वांजे
वडिलांचे नाव: आनंदराव वांजे
घर क्रमांक :
वय : 33 लिंग : पुरुष
छायाचित्र उपलब्ध

536 SWH6569651
नाव : तुकाराम उत्तमराव वंजे
वडिलांचे नाव: उत्तमराव वंजे
घर क्रमांक :
वय : 32 लिंग : पुरुष
छायाचित्र उपलब्ध

537 SWH6570410
नाव : द्वारकाबाई चंद्रकांत वंजे
पतीचे नाव: चंद्रकांत वंजे
घर क्रमांक :
वय : 32 लिंग : महिला
छायाचित्र उपलब्ध

538 SWH6570303
नाव : सविता चक्रधर वांजे
पतीचे नाव: चक्रधर वांजे
घर क्रमांक :
वय : 32 लिंग : महिला
छायाचित्र उपलब्ध

539 SWH6569834
नाव : कृष्णा रुस्तुमराव वंजे
वडिलांचे नाव: रुस्तुमराव वंजे
घर क्रमांक :
वय : 32 लिंग : पुरुष
छायाचित्र उपलब्ध

540 SWH7496219
नाव : शिल्पा सचिन वंजे
पतीचे नाव: सचिन वंजे
घर क्रमांक :
वय : 33 लिंग : महिला
छायाचित्र उपलब्ध

541 SWH6569578
नाव : कृष्णकांत बालाजी वंजे
वडिलांचे नाव: बालाजी वंजे
घर क्रमांक :
वय : 31 लिंग : पुरुष
छायाचित्र उपलब्ध

542 SWH6569883
नाव : गजानन रामचंद्र वांजे
वडिलांचे नाव: रामचंद्र वांजे
घर क्रमांक :
वय : 31 लिंग : पुरुष
छायाचित्र उपलब्ध

543 SWH6570055
नाव : दिपक गोविंदराव वांजे
वडिलांचे नाव: गोविंदराव वांजे
घर क्रमांक :
वय : 31 लिंग : पुरुष
छायाचित्र उपलब्ध

544 SWH6570402
नाव : माधव दत्तराव वंजे
वडिलांचे नाव: दत्तराव वंजे
घर क्रमांक :
वय : 31 लिंग : पुरुष
छायाचित्र उपलब्ध

545 SWH6570337
नाव : वंजे सदाशिव रामजी
वडिलांचे नाव: वंजे रामजी संजेपराव
घर क्रमांक : 01
वय : 31 लिंग : पुरुष
छायाचित्र उपलब्ध

546 SWH7496391
नाव : मोहन बालाजी वंजे
वडिलांचे नाव: बालाजी वंजे
घर क्रमांक :
वय : 30 लिंग : पुरुष
छायाचित्र उपलब्ध

547 SWH7496359
नाव : दिव्या दत्ता वंजे
पतीचे नाव: दत्ता वंजे
घर क्रमांक :
वय : 30 लिंग : महिला
छायाचित्र उपलब्ध

548 SWH7496300
नाव : कृष्णा संभाजी वंजे
वडिलांचे नाव: संभाजी वंजे
घर क्रमांक :
वय : 29 लिंग : पुरुष
छायाचित्र उपलब्ध

549 SWH7496185
नाव : योगेश विश्वनाथ वंजे
वडिलांचे नाव: विश्वनाथ वंजे
घर क्रमांक :
वय : 29 लिंग : पुरुष
छायाचित्र उपलब्ध

550 SWH7496201
नाव : अलका अमोल वंजे
पतीचे नाव: अमोल वंजे
घर क्रमांक :
वय : 29 लिंग : महिला
छायाचित्र उपलब्ध

551 SWH7496508
नाव : दिपक विठ्ठलराव वंजे
वडिलांचे नाव: विठ्ठलराव वंजे
घर क्रमांक :
वय : 30 लिंग : पुरुष
छायाचित्र उपलब्ध

552 SWH7057227
नाव : वर्षा गंगाधर वंजे
पतीचे नाव: गंगादर वंजे
घर क्रमांक :
वय : 30 लिंग : महिला
छायाचित्र उपलब्ध

553 SWH7496573
नाव : अविनाश हरिहर वंजे
वडिलांचे नाव: हरिहर वंजे
घर क्रमांक :
वय : 29 लिंग : पुरुष
छायाचित्र उपलब्ध

554 SWH7496441
नाव : संतोष रामजी वंजे
वडिलांचे नाव: रामजी वंजे
घर क्रमांक :
वय : 30 लिंग : पुरुष
छायाचित्र उपलब्ध

555 SWH7496425
नाव : सुनिल किशनराव वंजे
वडिलांचे नाव: किशनराव वंजे
घर क्रमांक :
वय : 29 लिंग : पुरुष
छायाचित्र उपलब्ध

556 SWH7496516
नाव : शिवकुमार बालाजी वंजे
वडिलांचे नाव: बालाजी वंजे
घर क्रमांक :
वय : 29 लिंग : पुरुष
छायाचित्र उपलब्ध

557 SWH7496664
नाव : ज्ञानेश्वर बालाजी वंजे
वडिलांचे नाव: बालाजी वंजे
घर क्रमांक :
वय : 29 लिंग : पुरुष
छायाचित्र उपलब्ध

558 SWH7566078
नाव : गोपाळ प्रल्हाद वंजे
वडिलांचे नाव: प्रल्हाद वंजे
घर क्रमांक :
वय : 29 लिंग : पुरुष
छायाचित्र उपलब्ध

559 SWH7566110
नाव : पूजा उत्तमराव वंजे
वडिलांचे नाव: उत्तमराव वंजे
घर क्रमांक :
वय : 28 लिंग : महिला
छायाचित्र उपलब्ध

560 SWH7566128
नाव : चंचल प्रभाकर वंजे
पतीचे नाव: प्रभाकर वंजे
घर क्रमांक :
वय : 28 लिंग : महिला
छायाचित्र उपलब्ध

561 SWH6569370
नाव : अंकुश रामभाऊ वानकर
वडिलांचे नाव: रामभाऊ वानकर
घर क्रमांक :
वय : 34 लिंग : पुरुष
छायाचित्र उपलब्ध

562 SWH7566094
नाव : प्रणित विष्णुकांत वेदपाठक
वडिलांचे नाव: विष्णुकांत वेदपाठक
घर क्रमांक :
वय : 29 लिंग : पुरुष
छायाचित्र उपलब्ध

563 SWH6569313
नाव : मीनाक्षी दत्ता वाघमारे
पतीचे नाव: दत्ता
घर क्रमांक :
वय : 45 लिंग : महिला
छायाचित्र उपलब्ध

564 SWH7154461
नाव : काशिनाथ रामचंद्र वाघमारे
वडिलांचे नाव: रामचंद्र वाघमारे
घर क्रमांक :
वय : 35 लिंग : पुरुष
छायाचित्र उपलब्ध

565 SWH6569495
नाव : विश्वनाथ दिगांबर वाघमारे
वडिलांचे नाव: दिगांबर वाघमारे
घर क्रमांक :
वय : 33 लिंग : पुरुष
छायाचित्र उपलब्ध

566 SWH6568760
नाव : मैनाबाई गोविंद वाघमारे
वडिलांचे नाव: गोविंद वाघमारे
घर क्रमांक :
वय : 32 लिंग : पुरुष
छायाचित्र उपलब्ध

567 SWH6569529
नाव : मुंजाजी दिगांबर वाघमारे
वडिलांचे नाव: दिगांबर वाघमारे
घर क्रमांक :
वय : 30 लिंग : पुरुष
छायाचित्र उपलब्ध

568 SWH7496565
नाव : सोनाजी बालाजी वाघमारे
वडिलांचे नाव: बालाजी वाघमारे
घर क्रमांक :
वय : 30 लिंग : पुरुष
छायाचित्र उपलब्ध

569 SWH7496250
नाव : उषा विश्वनाथ वाघमारे
पतीचे नाव: विश्वनाथ वाघमारे
घर क्रमांक :
वय : 30 लिंग : महिला
छायाचित्र उपलब्ध

570 SWH7496524
नाव : पुजा गजानन वाघमारे
पतीचे नाव: गजानन वाघमारे
घर क्रमांक :
वय : 30 लिंग : महिला
छायाचित्र उपलब्ध

571 SWH6906739
नाव : गोदावरी शेषेराव वंजे
पतीचे नाव: शेषेराव वंजे
घर क्रमांक :
वय : 45 लिंग : महिला
छायाचित्र उपलब्ध

572 SWH6906887
नाव : कल्पना वंजे
पतीचे नाव: वंजे
घर क्रमांक :
वय : 36 लिंग : महिला
छायाचित्र उपलब्ध

573 SWH6906895
नाव : मीनाक्षी वंजे
पतीचे नाव: वंजे
घर क्रमांक :
वय : 33 लिंग : महिला
छायाचित्र उपलब्ध

574 SWH6906770
नाव : प्रभाकर विश्वनाथ वंजे
वडिलांचे नाव: विश्वनाथ वंजे
घर क्रमांक :
वय : 31 लिंग : पुरुष
छायाचित्र उपलब्ध

575 SWH6907182
नाव : स्वाती नागेश वंजे
पतीचे नाव: नागेश वंजे
घर क्रमांक :
वय : 33 लिंग : महिला
छायाचित्र उपलब्ध

576 SWH6907240
नाव : श्रीकांत विठ्ठलराव वंजे
वडिलांचे नाव: विठ्ठलराव वंजे
घर क्रमांक :
वय : 29 लिंग : पुरुष
छायाचित्र उपलब्ध

577 SWH6906754
नाव : अनिल किशनराव वंजे
वडिलांचे नाव: किशनराव
घर क्रमांक :
वय : 30 लिंग : पुरुष
छायाचित्र उपलब्ध

578 SWH7496177
नाव : प्रदीप लक्ष्मण वंजे
वडिलांचे नाव: लक्ष्मण संजेपराव वंजे
घर क्रमांक :
वय : 30 लिंग : पुरुष
छायाचित्र उपलब्ध

579 SWH8495095
नाव : निकिता शितळे
पतीचे नाव: मारोती शितळे
घर क्रमांक : .
वय : 25 लिंग : महिला
छायाचित्र उपलब्ध

580 SWH8495079
नाव : अनिता शितळे
पतीचे नाव: सुरेश शितळे
घर क्रमांक : .
वय : 23 लिंग : महिला
छायाचित्र उपलब्ध

581 SWH6906663
नाव : आकाश माणिकराव वंजे
वडिलांचे नाव: माणिकराव वंजे
घर क्रमांक : ००
वय : 35 लिंग : महिला
छायाचित्र उपलब्ध

582 SWH8287864
नाव : प्रियंका काळे
वडिलांचे नाव: अर्जुनराव काळे
घर क्रमांक : डी/ओ अर्जुनराव काळे
वय : 26 लिंग : महिला
छायाचित्र उपलब्ध

583 SWH8629693
नाव : पूजा सतीश गडगिळे
पतीचे नाव: सतीश गडगिळे
घर क्रमांक : हाऊस नंबर
वय : 27 लिंग : महिला
छायाचित्र उपलब्ध

584 SWH7593510
नाव : अंजनाबाइ जीवनाजी काळे
पतीचे नाव: जीवनाजी काळे
घर क्रमांक : कावलगाव
वय : 40 लिंग : महिला
छायाचित्र उपलब्ध

585 SWH8652059
नाव : शिल्पा श्रीकांत वंजे
पतीचे नाव: श्रीकांत वंजे
घर क्रमांक : कावलगांव
वय : 29 लिंग : महिला
छायाचित्र उपलब्ध

586 SWH0564369
नाव : सूर्यकांत व्यंकटराव देशमुख
वडिलांचे नाव: व्यंकटराव देशमुख
घर क्रमांक : शिव निवास
वय : 56 लिंग : पुरुष
छायाचित्र उपलब्ध

587 SWH7611478
नाव : अनुराधा हनुमंतराव देशमुख
पतीचे नाव: हनुमंतराव देशमुख
घर क्रमांक : 01
वय : 63 लिंग : महिला
छायाचित्र उपलब्ध

588 SWH7611502
नाव : शालिनी भुजंग वंजे
पतीचे नाव: भुजंग वंजे
घर क्रमांक : 02
वय : 29 लिंग : महिला
छायाचित्र उपलब्ध

589 SWH7611585
नाव : शबाना बी शेख
पतीचे नाव: इसाक शेख
घर क्रमांक : 05
वय : 47 लिंग : महिला
छायाचित्र उपलब्ध

590 SWH7611577
नाव : ओमकार शिवहार आडगावकर
वडिलांचे नाव: शिवहार आडगावकर
घर क्रमांक : 06
वय : 28 लिंग : पुरुष
छायाचित्र उपलब्ध

591 SWH7611643
नाव : पार्वती गंगाधर काळे
पतीचे नाव: गंगाधर काळे
घर क्रमांक : 07
वय : 53 लिंग : महिला
छायाचित्र उपलब्ध

592 SWH7611627
नाव : कल्पना कोंडीबा पिसाळ
पतीचे नाव: कोंडीबा पिसाळ
घर क्रमांक : 07
वय : 28 लिंग : महिला
छायाचित्र उपलब्ध

593 SWH7611676
नाव : प्रतिक्षा वैजनाथ विश्वासे
पतीचे नाव: वैजनाथ विश्वासे
घर क्रमांक : 08
वय : 28 लिंग : महिला
छायाचित्र उपलब्ध

594 SWH6905012
नाव : किशन प्रल्हाद पिसाळ
वडिलांचे नाव: प्रल्हाद पिसाळ
घर क्रमांक : 9
वय : 36 लिंग : पुरुष
छायाचित्र उपलब्ध

595 SWH6658470
नाव : रामराव संभाजी धवन
वडिलांचे नाव: संभाजी धवन
घर क्रमांक : 10
वय : 51 लिंग : पुरुष
छायाचित्र उपलब्ध

596 SWH8143752
नाव : सुधाकर नारायण पिसाळ
वडिलांचे नाव: नारायण पिसाळ
घर क्रमांक : 10
वय : 47 लिंग : पुरुष
छायाचित्र उपलब्ध

597 SWH8628216
नाव : तुषार हनवता मुखमहाले मुखमहाले
वडिलांचे नाव: हनवता लिंबाजी मुखमहाले मुखमहाले
घर क्रमांक : 17
वय : 22 लिंग : पुरुष
छायाचित्र उपलब्ध

598 SWH8650657
नाव : दुर्गा गजानन देशमुख
पतीचे नाव: गजानन शिवशंभ
घर क्रमांक : 18
वय : 25 लिंग : महिला
छायाचित्र उपलब्ध

599 SWH8633802
नाव : नागेश वैजनाथ शितळे शितळे
वडिलांचे नाव: नागेश वैजनाथ शितळे शितळे
घर क्रमांक : 18
वय : 25 लिंग : पुरुष
छायाचित्र उपलब्ध

600 SWH8649220
नाव : ऋतुजा रामराव पिसाळ
वडिलांचे नाव: रामराव शंकरराव पिसाळ
घर क्रमांक : 19
वय : 21 लिंग : महिला
छायाचित्र उपलब्ध

601 SWH8637464
नाव : रानुबाई सदाशिव वंजे
वडिलांचे नाव: सदाशिव रामजी वंजे
घर क्रमांक : 19
वय : 25 लिंग : महिला
छायाचित्र उपलब्ध

602 SWH8649337
नाव : रुख्मिन एकनाथ पिसाळ
इतर: रामराव शंकरराव पिसाळ
घर क्रमांक : 20
वय : 23 लिंग : महिला
छायाचित्र उपलब्ध

603 SWH8650533
नाव : शेजल सुधाकर देशमुख
वडिलांचे नाव: सुधाकर. व्यकटराव देशमुख
घर क्रमांक : 21
वय : 22 लिंग : महिला
छायाचित्र उपलब्ध

604 LKW1805332
नाव : संजय संभाजी पिसाळ
वडिलांचे नाव: संभाजी पिसाळ
घर क्रमांक : 34
वय : 42 लिंग : पुरुष
छायाचित्र उपलब्ध

605 SWH7593460
नाव : पुंडलिक अमृता पिसाळ
वडिलांचे नाव: अमृता पिसाळ
घर क्रमांक : 42
वय : 30 लिंग : पुरुष
छायाचित्र उपलब्ध

606 SWH6658413
नाव : खोब्राबाई माधवराव वंजे
पतीचे नाव: माधवराव वंजे
घर क्रमांक : 56
वय : 62 लिंग : महिला
छायाचित्र उपलब्ध

607 SWH8650426
नाव : पूजा नागनाथ दमाणे
इतर: नागनाथ रामराव दमाणे
घर क्रमांक : 66
वय : 26 लिंग : महिला
छायाचित्र उपलब्ध

608 LKW1803360
नाव : सुशिलाबाई लिंबाजी पिसाळ
पतीचे नाव: लिंबाजी पिसाळ
घर क्रमांक : 157
वय : 42 लिंग : महिला
छायाचित्र उपलब्ध

609 SWH7762214
नाव : गोकर्णा जळबाजी पिसाळ
पतीचे नाव: जळबाजी पिसाळ
घर क्रमांक : 159
वय : 36 लिंग : महिला
छायाचित्र उपलब्ध

610 SWH7611536
नाव : विठ्ठल घनश्याम पिसाळ
वडिलांचे नाव: घनश्याम पिसाळ
घर क्रमांक : 195
वय : 28 लिंग : पुरुष
छायाचित्र उपलब्ध

611 SWH6906531
नाव : गोराकनाथ गंगाधर पिसाळ
वडिलांचे नाव: गंगाधर पिसाळ
घर क्रमांक : १९८
वय : 33 लिंग : पुरुष
छायाचित्र उपलब्ध

612 SWH7611494
नाव : मैनाबाई अंगद पिसाळ
पतीचे नाव: अंगद पिसाळ
घर क्रमांक : 199
वय : 31 लिंग : महिला
छायाचित्र उपलब्ध

613 SWH1266576
नाव : ज्ञानेश्वर कोंडीबा पिसाळ
वडिलांचे नाव: कोडीबा पिसाळ
घर क्रमांक : 242
वय : 36 लिंग : पुरुष
छायाचित्र उपलब्ध

614 SWH6907018
नाव : गंगासागर ज्ञानेश्वर पिसाळ
वडिलांचे नाव: ज्ञानेश्वर पिसाळ
घर क्रमांक : २४२
वय : 33 लिंग : महिला
छायाचित्र उपलब्ध

615 SWH7611593
नाव : माया कैलास वंजे
पतीचे नाव: कैलास वंजे
घर क्रमांक : 275
वय : 39 लिंग : महिला
छायाचित्र उपलब्ध

616 SWH7611460
नाव : दैवशाला गंगाधर भालेराव
पतीचे नाव: गंगाधर भालेराव
घर क्रमांक : 285
वय : 34 लिंग : महिला
छायाचित्र उपलब्ध

617 SWH7593478
नाव : प्रभावती चंपती सावंत
पतीचे नाव: चंपती सावंत
घर क्रमांक : ३०१
वय : 43 लिंग : महिला
छायाचित्र उपलब्ध

618 SWH7611544
नाव : चतुरा नवनाथ पिसाळ
पतीचे नाव: नवनाथ पिसाळ
घर क्रमांक : 312
वय : 28 लिंग : महिला
छायाचित्र उपलब्ध

619 SWH7611650
नाव : सरिता गजानन दमाने
पतीचे नाव: गजानन दमाने
घर क्रमांक : 313
वय : 38 लिंग : महिला
छायाचित्र उपलब्ध

620 SWH7611668
नाव : नामदेव होनाजी रोडगे
वडिलांचे नाव: होनाजी रोडगे
घर क्रमांक : 316
वय : 39 लिंग : पुरुष
छायाचित्र उपलब्ध

621 SWH7611551
नाव : पुष्पा नामदेव रोडगे
पतीचे नाव: नामदेव रोडगे
घर क्रमांक : 316
वय : 34 लिंग : महिला
छायाचित्र उपलब्ध

622 SWH7611619
नाव : माधव रामचंद्र काकडे
वडिलांचे नाव: रामचंद्र काकडे
घर क्रमांक : 324
वय : 28 लिंग : पुरुष
छायाचित्र उपलब्ध

623 SWH6906036
नाव : ज्ञानोबा गणपती पिसाळ
वडिलांचे नाव: गणपती पिसाळ
घर क्रमांक : 328
वय : 63 लिंग : पुरुष
छायाचित्र उपलब्ध

624 SWH8143737
नाव : शेषाबाई ज्ञानोबा पिसाळ
पतीचे नाव: ज्ञानोबा पिसाळ
घर क्रमांक : 328
वय : 61 लिंग : महिला
छायाचित्र उपलब्ध

625 LKW1803311
नाव : माधव ज्ञानोबा पिसाळ
वडिलांचे नाव: ज्ञानोबा पिसाळ
घर क्रमांक : 328
वय : 44 लिंग : पुरुष
छायाचित्र उपलब्ध

626 LKW1143759
नाव : दत्ता भुजंगराव वंजे
वडिलांचे नाव: भुजंगराव वंजे
घर क्रमांक : 341
वय : 74 लिंग : पुरुष
छायाचित्र उपलब्ध

627 SWH6658330
नाव : नागोराव भुजंगराव वंजे
वडिलांचे नाव: भुजंगराव वंजे
घर क्रमांक : 341
वय : 71 लिंग : पुरुष
छायाचित्र उपलब्ध

628 SWH6658348
नाव : पद्मीनबाई नागोराव वंजे
पतीचे नाव: नागोराव वंजे
घर क्रमांक : 341
वय : 66 लिंग : महिला
छायाचित्र उपलब्ध

629 SWH0564082
नाव : रुस्तुम भुंजंगराव वंजे
वडिलांचे नाव: भुंजंगराव वंजे
घर क्रमांक : 341
वय : 66 लिंग : पुरुष
छायाचित्र उपलब्ध

630 SWH0564092
नाव : कुसूम रुस्तुम वंजे
पतीचे नाव: रुस्तुम वंजे
घर क्रमांक : 341
वय : 61 लिंग : महिला
छायाचित्र उपलब्ध

631 SWH8143620
नाव : गोविंद दत्तरामजी वंजे
वडिलांचे नाव: दत्तरामजी वंजे
घर क्रमांक : 341
वय : 57 लिंग : पुरुष
छायाचित्र उपलब्ध

632 SWH6658355
नाव : गंगाधर नागोराव वंजे
वडिलांचे नाव: नागोराव वंजे
घर क्रमांक : 341
वय : 53 लिंग : पुरुष
छायाचित्र उपलब्ध

633 SWH8143612
नाव : आशोक दत तराव वंजे
वडिलांचे नाव: दत तराव वंजे
घर क्रमांक : 341
वय : 52 लिंग : पुरुष
छायाचित्र उपलब्ध

634 SWH6905814
नाव : सुनिल दत तराव वंजे
वडिलांचे नाव: दत तराव वंजे
घर क्रमांक : 341
वय : 48 लिंग : पुरुष
छायाचित्र उपलब्ध

635 SWH6982904
नाव : आश्विनी गोविंद वंजे
पतीचे नाव: गोविंद वंजे
घर क्रमांक : 341
वय : 48 लिंग : महिला
छायाचित्र उपलब्ध

636 LKW1790245
नाव : चक्रधर नागोराव वंजे
वडिलांचे नाव: नागोराव वंजे
घर क्रमांक : 341
वय : 47 लिंग : पुरुष
छायाचित्र उपलब्ध

637 SWH3638129
नाव : बालाजी माणिकराव वंजे
वडिलांचे नाव: माणिकराव वंजे
घर क्रमांक : 342
वय : 50 लिंग : पुरुष
छायाचित्र उपलब्ध

638 LKW1811751
नाव : विलास माणिकराव वंजे
वडिलांचे नाव: माणिकराव वंजे
घर क्रमांक : 342
वय : 48 लिंग : पुरुष
छायाचित्र उपलब्ध

639 LKW1802941
नाव : सिमा बालाजी वंजे
पतीचे नाव: बालाजी वंजे
घर क्रमांक : 342
वय : 41 लिंग : महिला
छायाचित्र उपलब्ध

640 SWH6906622
नाव : गोविंद नेमाजी वंजे
वडिलांचे नाव: नेमाजी वंजे
घर क्रमांक : ३४२
वय : 36 लिंग : पुरुष
छायाचित्र उपलब्ध

641 SWH0564129
नाव : लताबाई नेमाजी वंजे
पतीचे नाव: नेमाजी वंजे
घर क्रमांक : 343
वय : 66 लिंग : महिला
छायाचित्र उपलब्ध

642 SWH6658389
नाव : उत्तम साहेबराव वंजे
वडिलांचे नाव: साहेबराव वंजे
घर क्रमांक : 344
वय : 53 लिंग : पुरुष
छायाचित्र उपलब्ध

643 SWH0564181
नाव : मंगलाबाई उत्तम वंजे
पतीचे नाव: उत्तम वंजे
घर क्रमांक : 344
वय : 50 लिंग : महिला
छायाचित्र उपलब्ध

644 LKW1804392
नाव : मिराबाई वसंतराव वंजे
पतीचे नाव: वसंत वंजे
घर क्रमांक : 344
वय : 40 लिंग : महिला
छायाचित्र उपलब्ध

645 SWH7611601
नाव : पवन उत्तमराव वंजे
वडिलांचे नाव: उत्तमराव वंजे
घर क्रमांक : 344
वय : 28 लिंग : पुरुष
छायाचित्र उपलब्ध

646 SWH6658397
नाव : तुळशीराम देवजी वंजे
वडिलांचे नाव: देवजी वंजे
घर क्रमांक : 345
वय : 71 लिंग : पुरुष
छायाचित्र उपलब्ध

647 SWH0564244
नाव : विठ्ठल गणेशराव वंजे
वडिलांचे नाव: गणेशराव वंजे
घर क्रमांक : 347
वय : 61 लिंग : पुरुष
छायाचित्र उपलब्ध

648 SWH6905830
नाव : रुख्मीण विठ्ठल वंजे
पतीचे नाव: विठ्ठल वंजे
घर क्रमांक : 347
वय : 56 लिंग : महिला
छायाचित्र उपलब्ध

649 LKW1811694
नाव : रामचंद्र गणेशराव वंजे
वडिलांचे नाव: गणेशराव वंजे
घर क्रमांक : 347
वय : 56 लिंग : पुरुष
छायाचित्र उपलब्ध

650 SWH6905848
नाव : विश्वनाथ गणेशराव वंजे
वडिलांचे नाव: गणेशराव वंजे
घर क्रमांक : 347
वय : 51 लिंग : पुरुष
छायाचित्र उपलब्ध

651 LKW1804194
नाव : वैशाली वंजे
पतीचे नाव: विश्वनाथ वंजे
घर क्रमांक : 347
वय : 38 लिंग : महिला
छायाचित्र उपलब्ध

652 SWH0564270
नाव : ज्ञानोबा माधवराव वंजे
वडिलांचे नाव: माधवराव वंजे
घर क्रमांक : 348
वय : 66 लिंग : पुरुष
छायाचित्र उपलब्ध

653 SWH0564280
नाव : भागिरथा ज्ञानोबा वंजे
पतीचे नाव: ज्ञानोबा वंजे
घर क्रमांक : 348
वय : 60 लिंग : महिला
छायाचित्र उपलब्ध

654 SWH0564301
नाव : महानंदा बाजिराव देशमुख
पतीचे नाव: बाजिराव देशमुख
घर क्रमांक : 350
वय : 73 लिंग : महिला
छायाचित्र उपलब्ध

655 SWH0564319
नाव : अंजना बाजिराव देशमुख
पतीचे नाव: बाजिराव देशमुख
घर क्रमांक : 350
वय : 69 लिंग : महिला
छायाचित्र उपलब्ध

656 SWH0564389
नाव : शिवसांभ व्यंकटराव देशमुख
वडिलांचे नाव: व्यंकटराव देशमुख
घर क्रमांक : 351
वय : 61 लिंग : पुरुष
छायाचित्र उपलब्ध

657 SWH0564335
नाव : रमेश व्यंकटराव देशमुख
वडिलांचे नाव: व्यंकटराव देशमुख
घर क्रमांक : 351
वय : 51 लिंग : पुरुष
छायाचित्र उपलब्ध

658 SWH0564399
नाव : सुलोचना शिवसांभ देशमुख
पतीचे नाव: शिवसांभ देशमुख
घर क्रमांक : 351
वय : 51 लिंग : महिला
छायाचित्र उपलब्ध

659 SWH0564343
नाव : ज्योती रमेश देशमुख
पतीचे नाव: रमेश देशमुख
घर क्रमांक : 351
वय : 49 लिंग : महिला
छायाचित्र उपलब्ध

660 SWH0564359
नाव : सुधाकर व्यंकटराव देशमुख
वडिलांचे नाव: व्यंकटराव देशमुख
घर क्रमांक : 351
वय : 49 लिंग : पुरुष
छायाचित्र उपलब्ध

661 SWH6905863
नाव : अंबुबाई शिवसांब देशमुख
पतीचे नाव: शिवसांभ देशमुख
घर क्रमांक : 351
वय : 51 लिंग : महिला
छायाचित्र उपलब्ध

662 LKW1802750
नाव : तुकाराम शिवाप्पा मडके
वडिलांचे नाव: शिवाप्पा मडके
घर क्रमांक : 351
वय : 73 लिंग : पुरुष
छायाचित्र उपलब्ध

663 SWH8143653
नाव : काशिनाथ तुकाराम मडके
वडिलांचे नाव: तुकाराम मडके
घर क्रमांक : 351
वय : 49 लिंग : पुरुष
छायाचित्र उपलब्ध

664 LKW1803998
नाव : शारदा काशिनाथ मडके
वडिलांचे नाव: काशिनाथ मडके
घर क्रमांक : 351-स
वय : 46 लिंग : महिला
छायाचित्र उपलब्ध

665 SWH6905897
नाव : आनंदराव तुकाराम कस्तुरे
वडिलांचे नाव: तुकाराम कस तुरे
घर क्रमांक : 351-अ
वय : 61 लिंग : पुरुष
छायाचित्र उपलब्ध

666 SWH6905905
नाव : अनिता आनंदराव कस्तुरे
पतीचे नाव: अनंता कस्तुरे
घर क्रमांक : 351-अ
वय : 56 लिंग : महिला
छायाचित्र उपलब्ध

667 SWH8494395
नाव : माधुरी देवराव देशमुख
वडिलांचे नाव: देवराव लक्ष्मण देशमुख
घर क्रमांक : 352
वय : 30 लिंग : महिला
छायाचित्र उपलब्ध

668 SWH0564418
नाव : गंगाधरराव होनाजी धवन
वडिलांचे नाव: होनाजी धवन
घर क्रमांक : 352
वय : 76 लिंग : पुरुष
छायाचित्र उपलब्ध

669 SWH0564426
नाव : कुशावर्ता गंगाधरराव धवन
पतीचे नाव: गंगाधरराव धवन
घर क्रमांक : 352
वय : 71 लिंग : महिला
छायाचित्र उपलब्ध

670 SWH3638137
नाव : सुमनबाई आनंदराव धवन
पतीचे नाव: आनंदराव धवन
घर क्रमांक : 352
वय : 62 लिंग : महिला
छायाचित्र उपलब्ध

671 LKW1803162
नाव : गोविंद गंगाधर धवन
वडिलांचे नाव: गंगाधर धवन
घर क्रमांक : 352
वय : 49 लिंग : पुरुष
छायाचित्र उपलब्ध

672 LKW1802644
नाव : बद्रीनाथ धवन
वडिलांचे नाव: गंगाधर धवन
घर क्रमांक : 352
वय : 45 लिंग : पुरुष
छायाचित्र उपलब्ध

673 LKW1802529
नाव : हरी आनंदराव धवन
वडिलांचे नाव: आनंदराव धवन
घर क्रमांक : 352
वय : 44 लिंग : पुरुष
छायाचित्र उपलब्ध

674 SWH6094668
नाव : वैशाली बद्रीनाथ धवन
पतीचे नाव: बद्रीनाथ धवन
घर क्रमांक : 352
वय : 34 लिंग : महिला
छायाचित्र उपलब्ध

675 SWH6658439
नाव : राम तातेराव धवन
वडिलांचे नाव: तातेराव धवन
घर क्रमांक : 353
वय : 53 लिंग : पुरुष
छायाचित्र उपलब्ध

676 SWH6658447
नाव : जयश्री राम धवन
पतीचे नाव: राम धवन
घर क्रमांक : 353
वय : 50 लिंग : महिला
छायाचित्र उपलब्ध

677 LKW1804152
नाव : बालासाहेब एकनाथराव धवन
वडिलांचे नाव: एकनाथराव धवन
घर क्रमांक : 354
वय : 43 लिंग : पुरुष
छायाचित्र उपलब्ध

678 SWH0564488
नाव : माधवराव भोजाजी भुमरे
वडिलांचे नाव: भोजाजी भुमरे
घर क्रमांक : 356
वय : 64 लिंग : पुरुष
छायाचित्र उपलब्ध

679 SWH0564498
नाव : गयाबाई माधवराव भुमरे
पतीचे नाव: माधवराव भुमरे
घर क्रमांक : 356
वय : 51 लिंग : महिला
छायाचित्र उपलब्ध

680 LKW1791219
नाव : भोजाजी दत्तराव भुमरे
वडिलांचे नाव: दत्तराव भुमरे
घर क्रमांक : 356
वय : 42 लिंग : पुरुष
छायाचित्र उपलब्ध

681 SWH6905939
नाव : रेणुका तुळशीराम भालेराव
पतीचे नाव: तुळशीराम भालेराव
घर क्रमांक : 357
वय : 39 लिंग : महिला
छायाचित्र उपलब्ध

682 SWH0564541
नाव : पांडूरंग बापूना भुमरे
वडिलांचे नाव: बापूना भुमरे
घर क्रमांक : 357
वय : 61 लिंग : पुरुष
छायाचित्र उपलब्ध

683 LKW1803899
नाव : गिरजाबाई पांडूरंग भुमरे
पतीचे नाव: पांडूरंग भुमरे
घर क्रमांक : 357
वय : 56 लिंग : महिला
छायाचित्र उपलब्ध

684 SWH6658454
नाव : रामा गंगाराम भुमरे
वडिलांचे नाव: गंगाराम भुमरे
घर क्रमांक : 358
वय : 76 लिंग : पुरुष
छायाचित्र उपलब्ध

685 SWH6658462
नाव : पद्मीन रामा भुमरे
पतीचे नाव: रामा भुमरे
घर क्रमांक : 358
वय : 71 लिंग : महिला
छायाचित्र उपलब्ध

686 SWH0564624
नाव : विठ्ठल मारोती भुमरे
वडिलांचे नाव: मारोती भुमरे
घर क्रमांक : 358
वय : 56 लिंग : पुरुष
छायाचित्र उपलब्ध

687 SWH0564632
नाव : मैनाबाई विठ्ठल भुमरे
पतीचे नाव: विठ्ठल भुमरे
घर क्रमांक : 358
वय : 53 लिंग : महिला
छायाचित्र उपलब्ध

688 SWH6905954
नाव : गजानन शिवसंभा देशमुख
वडिलांचे नाव: शिवसंभा देशमुख
घर क्रमांक : 359
वय : 39 लिंग : पुरुष
छायाचित्र उपलब्ध

689 SWH6905962
नाव : गणेश देशमुख
वडिलांचे नाव: शिवसांब देशमुख
घर क्रमांक : 359
वय : 36 लिंग : पुरुष
छायाचित्र उपलब्ध

690 SWH8494577
नाव : लताबाई बाबूलाल जैस्वाल
पतीचे नाव: बाबूलाल जैस्वाल
घर क्रमांक : 359
वय : 49 लिंग : महिला
छायाचित्र उपलब्ध

691 SWH6907133
नाव : जयश्री विजय वंजे
पतीचे नाव: विजय वंजे
घर क्रमांक : ३६१
वय : 32 लिंग : महिला
छायाचित्र उपलब्ध

692 SWH6907109
नाव : कुंता राजकुमार वंजे
पतीचे नाव: राजकुमार वंजे
घर क्रमांक : ३६१
वय : 31 लिंग : महिला
छायाचित्र उपलब्ध

693 SWH6906689
नाव : मयूर उत्तमराव वंजे
आईचे नाव: वंदना वंजे
घर क्रमांक : ३६१
वय : 31 लिंग : पुरुष
छायाचित्र उपलब्ध

694 SWH7098825
नाव : वैशाली ज्ञानेश्वर कदम
पतीचे नाव: ज्ञानेश्वर कदम
घर क्रमांक : 364
वय : 34 लिंग : महिला
छायाचित्र उपलब्ध

695 SWH7098841
नाव : जिजाबाई भागवत कदम
पतीचे नाव: भागवत कदम
घर क्रमांक : 364-A
वय : 45 लिंग : महिला
छायाचित्र उपलब्ध

696 SWH7098874
नाव : सगुना परमेश्वर कदम
पतीचे नाव: परमेश्वर कदम
घर क्रमांक : 364-A
वय : 30 लिंग : महिला
छायाचित्र उपलब्ध

697 SWH8494502
नाव : वैभव शिवाजी जाधव
वडिलांचे नाव: शिवाजी मुंजाजी जाधव
घर क्रमांक : 366
वय : 23 लिंग : पुरुष
छायाचित्र उपलब्ध

698 SWH6907208
नाव : पांडुरंग बबनराव रोडगे
वडिलांचे नाव: बबनराव रोडगे
घर क्रमांक : ३६६
वय : 34 लिंग : पुरुष
छायाचित्र उपलब्ध

699 SWH6094684
नाव : मंगेश कामाजी वंजे
वडिलांचे नाव: कामाजी वंजे
घर क्रमांक : 367
वय : 34 लिंग : पुरुष
छायाचित्र उपलब्ध

700 SWH8494783
नाव : गंगासागर कामजी वंजे
पतीचे नाव: कामजी वंजे
घर क्रमांक : 370
वय : 25 लिंग : महिला
छायाचित्र उपलब्ध

701 SWH6905806
नाव : दत्ता गोविंदराव वंजे
वडिलांचे नाव: गोविंदराव वंजे
घर क्रमांक : 372
वय : 35 लिंग : पुरुष
छायाचित्र उपलब्ध

702 SWH7611510
नाव : पूजा दत्ता वंजे
पतीचे नाव: दत्ता वंजे
घर क्रमांक : 372
वय : 27 लिंग : महिला
छायाचित्र उपलब्ध

703 SWH7593502
नाव : माणिका बाजीराव सोनटक्के
वडिलांचे नाव: बाजीराव सोनटक्के
घर क्रमांक : ३७७
वय : 46 लिंग : महिला
छायाचित्र उपलब्ध

704 SWH6905970
नाव : राम शंकरराव वंजे
वडिलांचे नाव: शंकरराव वंजे
घर क्रमांक : 377
वय : 54 लिंग : पुरुष
छायाचित्र उपलब्ध

705 SWH6905988
नाव : आशाताई रामराव वंजे
पतीचे नाव: रामराव वंजे
घर क्रमांक : 377
वय : 46 लिंग : महिला
छायाचित्र उपलब्ध

706 SWH6907026
नाव : उषा परमेश्वर वांजे
पतीचे नाव: परमेश्वर वांजे
घर क्रमांक : ३८०
वय : 41 लिंग : महिला
छायाचित्र उपलब्ध

707 SWH6907158
नाव : पूजा मारोती वंजे
पतीचे नाव: मारोती वंजे
घर क्रमांक : ३८०
वय : 37 लिंग : महिला
छायाचित्र उपलब्ध

708 SWH6907042
नाव : संदीप ज्ञानोबा वंजे
वडिलांचे नाव: ज्ञानोबा वंजे
घर क्रमांक : ३८१
वय : 33 लिंग : पुरुष
छायाचित्र उपलब्ध

709 SWH6905996
नाव : दिनाजी शिवाजी वंजे
वडिलांचे नाव: शिवाजी वंजे
घर क्रमांक : 386
वय : 39 लिंग : पुरुष
छायाचित्र उपलब्ध

710 LKW1792936
नाव : उत्तम रुस्तुमराव वंजे
वडिलांचे नाव: रुस्तुमराव वंजे
घर क्रमांक : 389
वय : 44 लिंग : पुरुष
छायाचित्र उपलब्ध

711 SWH6906630
नाव : पवन वंजे
वडिलांचे नाव: निवृत्ती वंजे
घर क्रमांक : 389
वय : 29 लिंग : पुरुष
छायाचित्र उपलब्ध

712 SWH7057193
नाव : भीमराव तातेराव वजे
वडिलांचे नाव: तातेराव वांजे
घर क्रमांक : ३९१
वय : 33 लिंग : पुरुष
छायाचित्र उपलब्ध

713 SWH6982912
नाव : संतोष बालाजी वंजे
वडिलांचे नाव: बालाजी वंजे
घर क्रमांक : 392
वय : 37 लिंग : पुरुष
छायाचित्र उपलब्ध

714 SWH6906614
नाव : प्रभावती सुधकर वंजे
पतीचे नाव: सुधकर वंजे
घर क्रमांक : ३९२
वय : 35 लिंग : महिला
छायाचित्र उपलब्ध

715 SWH6982938
नाव : ईसमाईलखॉ चादखाँ पठाण
वडिलांचे नाव: चादखाँ पठाण
घर क्रमांक : 393
वय : 40 लिंग : पुरुष
छायाचित्र उपलब्ध

716 SWH6907232
नाव : प्रसाद गंगाधर वंजे
वडिलांचे नाव: गंगाधर वंजे
घर क्रमांक : ३९६
वय : 37 लिंग : पुरुष
छायाचित्र उपलब्ध

717 SWH6982946
नाव : मिनाबाई शिवाजी वंजे
वडिलांचे नाव: शिवाजी वंजे
घर क्रमांक : 397
वय : 40 लिंग : महिला
छायाचित्र उपलब्ध

718 SWH6094692
नाव : अविनाश अंनदराव वंजे
वडिलांचे नाव: अंनदराव वंजे
घर क्रमांक : 400
वय : 34 लिंग : पुरुष
छायाचित्र उपलब्ध

719 SWH6907141
नाव : प्रतिभा भास्कर माने
पतीचे नाव: भास्कर माने
घर क्रमांक : ४०१
वय : 36 लिंग : महिला
छायाचित्र उपलब्ध

720 SWH6094650
नाव : रामाकांत दादाराव वंजे
वडिलांचे नाव: दादाराव वंजे
घर क्रमांक : 401
वय : 36 लिंग : पुरुष
छायाचित्र उपलब्ध

721 SWH6094676
नाव : शिला गजानन वंजे
पतीचे नाव: गजानन वंजे
घर क्रमांक : 401
वय : 36 लिंग : महिला
छायाचित्र उपलब्ध

722 SWH6907224
नाव : कृष्णा हरिहर
वडिलांचे नाव: हरिहर
घर क्रमांक : ४०३
वय : 32 लिंग : पुरुष
छायाचित्र उपलब्ध

723 SWH6906010
नाव : निर्मला गंगाराम वंजे
पतीचे नाव: गंगाराम वंजे
घर क्रमांक : 403
वय : 44 लिंग : महिला
छायाचित्र उपलब्ध

724 SWH7098858
नाव : गंगाधर गोविंदराव वंजे
वडिलांचे नाव: गोविंदराव वंजे
घर क्रमांक : 403
वय : 43 लिंग : पुरुष
छायाचित्र उपलब्ध

725 SWH6094619
नाव : मुक्ता गंगाधर वंजे
पतीचे नाव: गंगाधर वंजे
घर क्रमांक : 403
वय : 33 लिंग : महिला
छायाचित्र उपलब्ध

726 SWH6094635
नाव : नागेश हरीहर वंजे
वडिलांचे नाव: हरीहर वंजे
घर क्रमांक : 403
वय : 33 लिंग : पुरुष
छायाचित्र उपलब्ध

727 SWH6094643
नाव : रेणुका मारोतराव वंजे
पतीचे नाव: मारोतराव वंजे
घर क्रमांक : 403
वय : 33 लिंग : महिला
छायाचित्र उपलब्ध

728 SWH6094585
नाव : गजानन दत्तरव वंजे
वडिलांचे नाव: दत्तरव वंजे
घर क्रमांक : 408
वय : 38 लिंग : पुरुष
छायाचित्र उपलब्ध

729 SWH6094593
नाव : आशाबाई गजानन वंजे
पतीचे नाव: गजानन वंजे
घर क्रमांक : 408
वय : 34 लिंग : महिला
छायाचित्र उपलब्ध

730 SWH6907125
नाव : सोनाली रओसाहेब वंजे
पतीचे नाव: रओसाहेब वंजे
घर क्रमांक : ४१५
वय : 33 लिंग : महिला
छायाचित्र उपलब्ध

731 SWH6906028
नाव : शिवराम रंगनाथ वंजे
वडिलांचे नाव: रंगनाथ वंजे
घर क्रमांक : 444
वय : 36 लिंग : पुरुष
छायाचित्र उपलब्ध

732 LKW1812254
नाव : संजय दत्तराव वंजे
वडिलांचे नाव: दत्तराव वंजे
घर क्रमांक : 472
वय : 47 लिंग : पुरुष
छायाचित्र उपलब्ध

733 SWH8628273
नाव : निकिता हरीराम राऊत
पतीचे नाव: अनिल किशनराव वंजे
घर क्रमांक : 552 गोविंदराज निवास
वय : 24 लिंग : महिला
छायाचित्र उपलब्ध

734 SWH7526163
नाव : पुजा भास्कर माने
वडिलांचे नाव: भास्कर माने
घर क्रमांक : ५८७
वय : 28 लिंग : महिला
छायाचित्र उपलब्ध

735 SWH6906069
नाव : नंदाबाई सिताराम वाघमारे
पतीचे नाव: सिताराम वाघमारे
घर क्रमांक : 644
वय : 49 लिंग : महिला
छायाचित्र उपलब्ध

736 SWH6906077
नाव : कामाजी पिसाळ
वडिलांचे नाव: धोंडिबा पिसाळ
घर क्रमांक : 645
वय : 50 लिंग : पुरुष
छायाचित्र उपलब्ध

737 LKW1791433
नाव : त्र्यंबक धोंडीबा पिसाळ
वडिलांचे नाव: धोंडीबा पिसाळ
घर क्रमांक : 645
वय : 44 लिंग : पुरुष
छायाचित्र उपलब्ध

738 SWH6906085
नाव : नारायण माहादु पिसाळ
वडिलांचे नाव: माहादु पिसाळ
घर क्रमांक : 649
वय : 35 लिंग : पुरुष
छायाचित्र उपलब्ध

739 SWH8143745
नाव : कलूबाई नारायण पिसाळ
पतीचे नाव: नारायण पिसाळ
घर क्रमांक : 650
वय : 76 लिंग : महिला
छायाचित्र उपलब्ध

740 LKW1791037
नाव : लिंबाजी मारोती पिसाळ
वडिलांचे नाव: मारोती पिसाळ
घर क्रमांक : 652
वय : 50 लिंग : पुरुष
छायाचित्र उपलब्ध

741 LKW1790864
नाव : जळबाजी मारोती पिसाळ
वडिलांचे नाव: मारोती पिसाळ
घर क्रमांक : 652
वय : 47 लिंग : पुरुष
छायाचित्र उपलब्ध

742 LKW1792688
नाव : कुसूम गंगाधर भारती
पतीचे नाव: गंगाधर भारती
घर क्रमांक : 656
वय : 69 लिंग : महिला
छायाचित्र उपलब्ध

743 LKW1792621
नाव : सुनिता गंगाधर भारती
पतीचे नाव: गंगाधर भारती
घर क्रमांक : 656
वय : 54 लिंग : महिला
छायाचित्र उपलब्ध

744 LKW1792696
नाव : राधाकृष्ण गंगाधर भारती
वडिलांचे नाव: गंगाधर भारती
घर क्रमांक : 656
वय : 48 लिंग : पुरुष
छायाचित्र उपलब्ध

745 LKW1792670
नाव : गिरजाबाई राधाकिशन भारती
पतीचे नाव: राधाकिशन भारती
घर क्रमांक : 656
वय : 42 लिंग : महिला
छायाचित्र उपलब्ध

746 LKW1805647
नाव : शशिकला माधव हाळदे
पतीचे नाव: माधव हाळदे
घर क्रमांक : 658
वय : 69 लिंग : महिला
छायाचित्र उपलब्ध

747 LKW1792647
नाव : भानुदास माधव हाळदे
वडिलांचे नाव: माधव हाळदे
घर क्रमांक : 658
वय : 47 लिंग : पुरुष
छायाचित्र उपलब्ध

748 LKW1805894
नाव : धारुबाई माणिक बरवाल
पतीचे नाव: माणिक बरवाल
घर क्रमांक : 659
वय : 69 लिंग : महिला
छायाचित्र उपलब्ध

749 SWH7593536
नाव : दत्तप्रसाद शिवाजी भालेराव
वडिलांचे नाव: शिवाजी भालेराव
घर क्रमांक : १०७३
वय : 27 लिंग : पुरुष
छायाचित्र उपलब्ध

750 SWH6906101
नाव : बालाजी संभाजी वाघमारे
वडिलांचे नाव: संभाजी वाघमारे
घर क्रमांक : 211 / 1
वय : 35 लिंग : पुरुष
छायाचित्र उपलब्ध

751 SWH8714933
नाव : स्वप्ना उद्धव जाधव
पतीचे नाव: आकाश माणिकराव वंजे
घर क्रमांक : 18
वय : 32 लिंग : महिला
छायाचित्र उपलब्ध

752 SWH8761645
नाव : दिपाली शिवकुमार वंजे
पतीचे नाव: शिवकुमार बालाजी वंजे
घर क्रमांक : पोस्ट ऑफिस
वय : 22 लिंग : महिला
छायाचित्र उपलब्ध

753 SWH8770612
नाव : दिपाली देशमुख
वडिलांचे नाव: गजानन देशमुख
घर क्रमांक : 44
वय : 20 लिंग : महिला
छायाचित्र उपलब्ध

754 SWH8770604
नाव : रुपेश देशमुख
वडिलांचे नाव: गजानन देशमुख
घर क्रमांक : 45
वय : 21 लिंग : पुरुष
छायाचित्र उपलब्ध

755 SWH8790404
नाव : यशोदा गंगाधर पिसाळ
पतीचे नाव: गंगाधर किशन पिसाळ
घर क्रमांक : 567
वय : 22 लिंग : महिला
छायाचित्र उपलब्ध

756 SWH8791618
नाव : शेषाबाई दत्तराव भुमरे
इतर: विलास दत्तराव भुमरे
घर क्रमांक : 656
वय : 58 लिंग : महिला
छायाचित्र उपलब्ध

757 SWH8793937
नाव : शेख सादिया अज़ीज़
पतीचे नाव: अज़ीज़ रज्जाक शेख
घर क्रमांक : 456
वय : 24 लिंग : महिला
छायाचित्र उपलब्ध

758 SWH8800831
नाव : निकिता मयूर वंजे
पतीचे नाव: मयूर उत्तमराव वंजे
घर क्रमांक : 178
वय : 23 लिंग : महिला
छायाचित्र उपलब्ध

759 SWH8800880
नाव : सुश्मिता लिंबाजी पिसाळ
वडिलांचे नाव: लिंबाजी मारोती पिसाळ
घर क्रमांक : 178
वय : 20 लिंग : महिला
छायाचित्र उपलब्ध

760 SWH8796591
नाव : दिपाली रामचंद्र बखाल
पतीचे नाव: रामचंद्र माणिकराव बखाल
घर क्रमांक : 768
वय : 23 लिंग : महिला
छायाचित्र उपलब्ध

761 SWH8804304
नाव : शेख सोहेल शेख यूनुस
वडिलांचे नाव: यूनुस अमीन शेख
घर क्रमांक : एस/ओ शेख यूनुस
वय : 22 लिंग : पुरुष
छायाचित्र उपलब्ध

762 SWH8883589
नाव : शिवानी जळबाजी पिसाळ
वडिलांचे नाव: जलबाजी मारोती पिसाळ
घर क्रमांक : 1234
वय : 20 लिंग : महिला
छायाचित्र उपलब्ध

763 SWH8911505
नाव : द्रोपदी लव पिसाळ
पतीचे नाव: लव बालाजी पिसाळ
घर क्रमांक : मु. पोस्ट कावलगांव
वय : 28 लिंग : महिला
छायाचित्र उपलब्ध

764 SWH8954166
नाव : कल्पना शंकर पिसाळ
पतीचे नाव: शंकर पिसाळ
घर क्रमांक : ऍट पोस्ट कावलगांव
वय : 25 लिंग : महिला
छायाचित्र उपलब्ध

765 SWH9025321
नाव : तुलसाबाई माधवराव सोनवणे
पतीचे नाव: माधवराव लक्ष्मण सोनवणे
घर क्रमांक : कावलगांव
वय : 78 लिंग : महिला
छायाचित्र उपलब्ध

766 SWH7496821
नाव : शेख आसमा शेख आजमोद्दीन
पतीचे नाव: शेख अजमोद्दीन
घर क्रमांक :
वय : 35 लिंग : महिला
छायाचित्र उपलब्ध

767 SWH7496912
नाव : शेख फैजु शेख एजाज
पतीचे नाव: शेख एजाज
घर क्रमांक :
वय : 33 लिंग : महिला
छायाचित्र उपलब्ध

768 SWH7496706
नाव : अलमुनाबी अहेमद खान पठाण
पतीचे नाव: अहेमद खान पठाण
घर क्रमांक :
वय : 32 लिंग : महिला
छायाचित्र उपलब्ध

769 SWH7496847
नाव : शेख मुजीब शेख बाबु
वडिलांचे नाव: शेख बाबु
घर क्रमांक :
वय : 31 लिंग : पुरुष
छायाचित्र उपलब्ध

770 SWH7496862
नाव : शेख जाफर शेख बाबु
वडिलांचे नाव: शेख बाबु
घर क्रमांक :
वय : 29 लिंग : पुरुष
छायाचित्र उपलब्ध

771 SWH7496722
नाव : रूख्मीनी केशव भालेराव
पतीचे नाव: केशव भालेराव
घर क्रमांक :
वय : 35 लिंग : महिला
छायाचित्र उपलब्ध

772 SWH7496797
नाव : सपना अनिल धवन
पतीचे नाव: अनिल धवन
घर क्रमांक :
वय : 32 लिंग : महिला
छायाचित्र उपलब्ध

773 SWH7496854
नाव : मैनोद्दीन खान पठाण
वडिलांचे नाव: आयुब खान पठाण
घर क्रमांक :
वय : 29 लिंग : पुरुष
छायाचित्र उपलब्ध

774 SWH7496730
नाव : रानुबाई मारोतराव पिसाळ
पतीचे नाव: मारोतराव पिसाळ
घर क्रमांक :
वय : 37 लिंग : महिला
छायाचित्र उपलब्ध

775 SWH7496789
नाव : एकनाथ मारोतराव पिसाळ
वडिलांचे नाव: मारोतराव पिसाळ
घर क्रमांक :
वय : 30 लिंग : पुरुष
छायाचित्र उपलब्ध

776 SWH7496870
नाव : सुरज राजाराम पिसाळ
वडिलांचे नाव: राजाराम पिसाळ
घर क्रमांक :
वय : 29 लिंग : पुरुष
छायाचित्र उपलब्ध

777 SWH7496888
नाव : एकनाथ बालाजी पिसाळ
वडिलांचे नाव: बालाजी पिसाळ
घर क्रमांक :
वय : 29 लिंग : पुरुष
छायाचित्र उपलब्ध

778 SWH7496896
नाव : बालाजी पुरभाजी पिसाळ
वडिलांचे नाव: पुरभाजी पिसाळ
घर क्रमांक :
वय : 30 लिंग : पुरुष
छायाचित्र उपलब्ध

779 SWH7496748
नाव : स्वाती बालाजी पिसाळ
पतीचे नाव: बालाजी पिसाळ
घर क्रमांक :
वय : 29 लिंग : महिला
छायाचित्र उपलब्ध

780 SWH7496904
नाव : गंगाधर बालाजी पिसाळ
वडिलांचे नाव: बालाजी पिसाळ
घर क्रमांक :
वय : 28 लिंग : पुरुष
छायाचित्र उपलब्ध

781 SWH7496763
नाव : संभाजी भिवाजी पिसाळ
वडिलांचे नाव: भिवाजी पिसाळ
घर क्रमांक :
वय : 29 लिंग : पुरुष
छायाचित्र उपलब्ध

782 SWH7496805
नाव : वैशाली वंजे
पतीचे नाव: गजानन वंजे
घर क्रमांक :
वय : 35 लिंग : महिला
छायाचित्र उपलब्ध

783 SWH7566151
नाव : पुजा प्रभाकर वंजे
पतीचे नाव: प्रभाकर वंजे
घर क्रमांक :
वय : 34 लिंग : महिला
छायाचित्र उपलब्ध

784 SWH7496714
नाव : दिपाली हारी वंजे
पतीचे नाव: हारी वंजे
घर क्रमांक :
वय : 33 लिंग : महिला
छायाचित्र उपलब्ध

785 SWH6907315
नाव : रवी वंजे
वडिलांचे नाव: निवृत्ती वंजे
घर क्रमांक :
वय : 32 लिंग : पुरुष
छायाचित्र उपलब्ध

786 SWH6570345
नाव : माधव लक्ष्मण वंजे
वडिलांचे नाव: लक्ष्मण वंजे
घर क्रमांक :
वय : 30 लिंग : पुरुष
छायाचित्र उपलब्ध

787 SWH7496755
नाव : पल्लवी गजानन वंजे
पतीचे नाव: गजानन वंजे
घर क्रमांक :
वय : 30 लिंग : महिला
छायाचित्र उपलब्ध

788 SWH7496813
नाव : पुष्पांजली गंगाराम वंजे
वडिलांचे नाव: गंगाराम वंजे
घर क्रमांक :
वय : 29 लिंग : महिला
छायाचित्र उपलब्ध

789 SWH7566144
नाव : माधव शेषेराव वंजे
वडिलांचे नाव: शेषेराव वंजे
घर क्रमांक :
वय : 28 लिंग : पुरुष
छायाचित्र उपलब्ध

790 SWH7496771
नाव : दत्ता श्रीरंग वाघमारे
वडिलांचे नाव: श्रीरंग वाघमारे
घर क्रमांक :
वय : 29 लिंग : पुरुष
छायाचित्र उपलब्ध

791 SWH6907307
नाव : रेणुका सदाशिव वने
पतीचे नाव: सदाशिव वने
घर क्रमांक :
वय : 35 लिंग : महिला
छायाचित्र उपलब्ध

792 SWH8495129
नाव : सत्यवती आडगावकर
पतीचे नाव: सत्यवती आडगावकर
घर क्रमांक : .
वय : 30 लिंग : महिला
छायाचित्र उपलब्ध

793 SWH8523011
नाव : कोडाबाई वंजे
पतीचे नाव: रामचंद्र वंजे
घर क्रमांक : .
वय : 61 लिंग : महिला
छायाचित्र उपलब्ध

794 SWH0564379
नाव : कलावती सूर्यकांत देशमुख
पतीचे नाव: सूर्यकांत देशमुख
घर क्रमांक : शिव निवास
वय : 51 लिंग : महिला
छायाचित्र उपलब्ध

795 SWH8649402
नाव : गजानन व्यंकटी सोनटक्के
इतर: मनिका बाजीराव पिसाळ
घर क्रमांक : 19
वय : 43 लिंग : पुरुष
छायाचित्र उपलब्ध

796 LKW1802982
नाव : रेवताबाई गुणाजी वंजे
पतीचे नाव: गुणाजी वंजे
घर क्रमांक : 81 अ
वय : 44 लिंग : महिला
छायाचित्र उपलब्ध

797 SWH6907299
नाव : रुपाली व्यंकटराव वांजे
पतीचे नाव: व्यंकटराव वांजे
घर क्रमांक : १६३
वय : 36 लिंग : महिला
छायाचित्र उपलब्ध

798 SWH6906143
नाव : मुंजाजी निवृत्ती पिसाळ
वडिलांचे नाव: निवृत्ती पिसाळ
घर क्रमांक : 202
वय : 42 लिंग : पुरुष
छायाचित्र उपलब्ध

799 SWH6907349
नाव : जयश्री जनार्धन पिसाळ
पतीचे नाव: जनार्धन पिसाळ
घर क्रमांक : २३६
वय : 34 लिंग : महिला
छायाचित्र उपलब्ध

800 LKW1144559
नाव : मोईनोद्दीनसाब हैदरसाब शेख
वडिलांचे नाव: हैदरसाब शेख
घर क्रमांक : 298
वय : 63 लिंग : पुरुष
छायाचित्र उपलब्ध

801 SWH8629677
नाव : अंजुम इस्माईलखान पठाण
वडिलांचे नाव: चानखान पठाण
घर क्रमांक : हाऊस नं 306
वय : 35 लिंग : महिला
छायाचित्र उपलब्ध

802 LKW1791045
नाव : मंगला सदाशिव मनदोडे
पतीचे नाव: सदाशिव मनदोडे
घर क्रमांक : 339
वय : 44 लिंग : महिला
छायाचित्र उपलब्ध

803 SWH8142275
नाव : केराबाई रामलिंग मंदोडे
पतीचे नाव: रामलिंग मंदोडे
घर क्रमांक : 339
वय : 86 लिंग : महिला
छायाचित्र उपलब्ध

804 SWH8142283
नाव : माधव रामलिंग मंदोडे
वडिलांचे नाव: रामलिंग मंदोडे
घर क्रमांक : 339
वय : 63 लिंग : पुरुष
छायाचित्र उपलब्ध

805 SWH8142291
नाव : विमल माधव मंदोडे
पतीचे नाव: माधव मंदोडे
घर क्रमांक : 339
वय : 59 लिंग : महिला
छायाचित्र उपलब्ध

806 SWH8142309
नाव : सदाशिव रामलिंग मंदोडे
वडिलांचे नाव: रामलिंग मंदोडे
घर क्रमांक : 339
वय : 51 लिंग : पुरुष
छायाचित्र उपलब्ध

807 LKW1144641
नाव : प्रकाश रंगनाथराव वजे
वडिलांचे नाव: रंगनाथराव वजे
घर क्रमांक : 361
वय : 54 लिंग : पुरुष
छायाचित्र उपलब्ध

808 LKW1802651
नाव : वंदना उत्तम वंजे
पतीचे नाव: उत्तम वजे
घर क्रमांक : 361
वय : 50 लिंग : महिला
छायाचित्र उपलब्ध

809 SWH0564731
नाव : संजय रंगनाथराव वजे
वडिलांचे नाव: रंगनाथराव वजे
घर क्रमांक : 361
वय : 49 लिंग : पुरुष
छायाचित्र उपलब्ध

810 LKW1802685
नाव : लक्ष्मीबाई रंगनाथ वंजे
पतीचे नाव: रंगनाथ वंजे
घर क्रमांक : 361
वय : 71 लिंग : महिला
छायाचित्र उपलब्ध

811 LKW1792720
नाव : बालाजी मारोतराव वंजे
वडिलांचे नाव: मारोतराव वंजे
घर क्रमांक : 361
वय : 69 लिंग : पुरुष
छायाचित्र उपलब्ध

812 LKW1805167
नाव : निलावंत बालाजी वंजे
पतीचे नाव: बालाजी वंजे
घर क्रमांक : 361
वय : 64 लिंग : महिला
छायाचित्र उपलब्ध

813 SWH6906168
नाव : रुखमीणबाई देवराव वंजे
पतीचे नाव: देवराव वंजे
घर क्रमांक : 361
वय : 58 लिंग : महिला
छायाचित्र उपलब्ध

814 SWH6906424
नाव : उत्तमराव रंगनाथ वंजे
वडिलांचे नाव: रंगनाथ वंजे
घर क्रमांक : 361
वय : 48 लिंग : पुरुष
छायाचित्र उपलब्ध

815 LKW1812585
नाव : वैशाली प्रकाश वंजे
पतीचे नाव: प्रकाश वंजे
घर क्रमांक : 361
वय : 44 लिंग : महिला
छायाचित्र उपलब्ध

816 LKW1804301
नाव : राजकुमार देवराव वंजे
वडिलांचे नाव: देवराव वंजे
घर क्रमांक : 361
वय : 43 लिंग : पुरुष
छायाचित्र उपलब्ध

817 LKW1790377
नाव : विजय देवराव वंजे
वडिलांचे नाव: देवराव वजे
घर क्रमांक : 361
वय : 41 लिंग : पुरुष
छायाचित्र उपलब्ध

818 LKW1812494
नाव : जयश्री संजय वंजे
पतीचे नाव: संजय वंजे
घर क्रमांक : 361
वय : 40 लिंग : महिला
छायाचित्र उपलब्ध

819 SWH6906184
नाव : हरी बालाजी वंजे
वडिलांचे नाव: बालाजी वंजे
घर क्रमांक : 361
वय : 36 लिंग : पुरुष
छायाचित्र उपलब्ध

820 SWH0564765
नाव : गोदावरी पांडुरंगराव शिंदे
पतीचे नाव: पांडुरंगराव शिंदे
घर क्रमांक : 362
वय : 71 लिंग : महिला
छायाचित्र उपलब्ध

821 SWH0564775
नाव : शिवाजी पांडुरंगराव शिंदे
वडिलांचे नाव: पांडुरंगराव शिंदे
घर क्रमांक : 362
वय : 52 लिंग : पुरुष
छायाचित्र उपलब्ध

822 SWH0564806
नाव : अनंता श्रीरंग शिंदे
वडिलांचे नाव: श्रीरंग शिंदे
घर क्रमांक : 362
वय : 51 लिंग : पुरुष
छायाचित्र उपलब्ध

823 LKW1812452
नाव : बालाजी श्रीरंग शिंदे
वडिलांचे नाव: श्रीरंग शिंदे
घर क्रमांक : 362
वय : 42 लिंग : पुरुष
छायाचित्र उपलब्ध

824 LKW1805704
नाव : महानंदा लक्ष्मणराव शिंदे
पतीचे नाव: लक्ष्मणराव शिंदे
घर क्रमांक : 362 क
वय : 45 लिंग : महिला
छायाचित्र उपलब्ध

825 SWH4103651
नाव : नागनाथ पांडुरंग शिंदे
वडिलांचे नाव: पांडुरंग शिंदे
घर क्रमांक : 362 क
वय : 45 लिंग : पुरुष
छायाचित्र उपलब्ध

826 LKW1792423
नाव : स्वरांजली शंकर शिंदे
पतीचे नाव: शंकर शिंदे
घर क्रमांक : 362 क
वय : 42 लिंग : महिला
छायाचित्र उपलब्ध

827 SWH0564814
नाव : गयाबाई मारोती शिंदे
पतीचे नाव: मारोती शिंदे
घर क्रमांक : 363
वय : 71 लिंग : महिला
छायाचित्र उपलब्ध

828 SWH0564830
नाव : हरी रामा कदम
वडिलांचे नाव: रामा कदम
घर क्रमांक : 364
वय : 49 लिंग : पुरुष
छायाचित्र उपलब्ध

829 LKW1792795
नाव : जनाबाई रामा कदम
वडिलांचे नाव: रामा कदम
घर क्रमांक : 364
वय : 48 लिंग : महिला
छायाचित्र उपलब्ध

830 SWH8142358
नाव : भागवत रामचंद्र कदम
वडिलांचे नाव: रामा कदम
घर क्रमांक : 364-अ
वय : 71 लिंग : पुरुष
छायाचित्र उपलब्ध

831 SWH8142366
नाव : विमलाबाई भागवत कदम
पतीचे नाव: भागवत कदम
घर क्रमांक : 364-अ
वय : 66 लिंग : महिला
छायाचित्र उपलब्ध

832 LKW1804749
नाव : परमेश्वर भागवत कदम
वडिलांचे नाव: भागवत कदम
घर क्रमांक : 364-अ
वय : 42 लिंग : पुरुष
छायाचित्र उपलब्ध

833 SWH6982961
नाव : मारोती सदाशिव कदम
वडिलांचे नाव: सदाशिव कदम
घर क्रमांक : 364b
वय : 66 लिंग : पुरुष
छायाचित्र उपलब्ध

834 SWH6906226
नाव : मुंजाजी मारोती कदम
वडिलांचे नाव: मारोती कदम
घर क्रमांक : 364ब
वय : 40 लिंग : पुरुष
छायाचित्र उपलब्ध

835 SWH6906200
नाव : सखुबाई भागवत कदम
पतीचे नाव: भागवत कदम
घर क्रमांक : 364अ
वय : 40 लिंग : महिला
छायाचित्र उपलब्ध

836 SWH0564848
नाव : लक्ष्मीबाई विठ्ठल येवती
पतीचे नाव: विठ्ठल येवती
घर क्रमांक : 365
वय : 81 लिंग : महिला
छायाचित्र उपलब्ध

837 SWH6906234
नाव : विठाबाई मुंजाजी जाधव
पतीचे नाव: मुंजाजी जाधव
घर क्रमांक : 366
वय : 67 लिंग : महिला
छायाचित्र उपलब्ध

838 SWH0564864
नाव : शिवाजी मुंजाजी जाधव
वडिलांचे नाव: मुंजाजी जाधव
घर क्रमांक : 366
वय : 52 लिंग : पुरुष
छायाचित्र उपलब्ध

839 LKW1805878
नाव : नागनाथ मुंजाजी जाधव
वडिलांचे नाव: मुंजाजी जाधव
घर क्रमांक : 366
वय : 42 लिंग : पुरुष
छायाचित्र उपलब्ध

840 LKW1791466
नाव : शालुबाई शिवाजी जाधव
पतीचे नाव: शिवाजी जाधव
घर क्रमांक : 366
वय : 42 लिंग : महिला
छायाचित्र उपलब्ध

841 SWH8142374
नाव : सरसाबाई नारायण वंजे
पतीचे नाव: नारायण वंजे
घर क्रमांक : 366
वय : 76 लिंग : महिला
छायाचित्र उपलब्ध

842 LKW1804541
नाव : मंगल नागनाथ वंजे
पतीचे नाव: नागनाथ वंजे
घर क्रमांक : 366
वय : 40 लिंग : महिला
छायाचित्र उपलब्ध

843 SWH0564905
नाव : विठ्ठलराव नामदेव वंजे
वडिलांचे नाव: नामदेव वंजे
घर क्रमांक : 367
वय : 71 लिंग : पुरुष
छायाचित्र उपलब्ध

844 SWH0564913
नाव : रूख्मीनबाई विठ्ठलराव वंजे
पतीचे नाव: विठ्ठलराव वंजे
घर क्रमांक : 367
वय : 66 लिंग : महिला
छायाचित्र उपलब्ध

845 SWH6906242
नाव : लताबाई माधव वंजे
पतीचे नाव: माधव वंजे
घर क्रमांक : 367
वय : 43 लिंग : महिला
छायाचित्र उपलब्ध

846 SWH0564921
नाव : तुळसाबाई बळीराम भालेराव
पतीचे नाव: बळीराम भालेराव
घर क्रमांक : 368
वय : 81 लिंग : महिला
छायाचित्र उपलब्ध

847 LKW1792084
नाव : नवाज रज्जाक शेख
वडिलांचे नाव: रज्जाक शेख
घर क्रमांक : 369
वय : 43 लिंग : पुरुष
छायाचित्र उपलब्ध

848 LKW1811827
नाव : शामसुन्दर माधवराव वंजे
वडिलांचे नाव: माधवराव वंजे
घर क्रमांक : 369
वय : 44 लिंग : पुरुष
छायाचित्र उपलब्ध

849 LKW1144948
नाव : ज्ञानोबा हरीभाऊ भालेराव
वडिलांचे नाव: हरीभाऊ भालेराव
घर क्रमांक : 370
वय : 66 लिंग : पुरुष
छायाचित्र उपलब्ध

850 SWH0564947
नाव : सुमन ज्ञानोबा भालेराव
पतीचे नाव: ज्ञानोबा भालेराव
घर क्रमांक : 370
वय : 58 लिंग : महिला
छायाचित्र उपलब्ध

851 SWH0564963
नाव : गंगाबाई सोपान भालेराव
पतीचे नाव: सोपान भालेराव
घर क्रमांक : 370
वय : 54 लिंग : महिला
छायाचित्र उपलब्ध

852 SWH0564953
नाव : सोपान हरीभाऊ भालेराव
वडिलांचे नाव: हरीभाऊ भालेराव
घर क्रमांक : 370
वय : 52 लिंग : पुरुष
छायाचित्र उपलब्ध

853 SWH0564973
नाव : नामदेव हरीभाउ भालेराव
वडिलांचे नाव: हरीभाउ भालेराव
घर क्रमांक : 370
वय : 50 लिंग : पुरुष
छायाचित्र उपलब्ध

854 LKW1803220
नाव : रामदास हरीभाऊ भालेराव
वडिलांचे नाव: हरीभाऊ भालेराव
घर क्रमांक : 370
वय : 48 लिंग : पुरुष
छायाचित्र उपलब्ध

855 LKW1803238
नाव : अर्चना रामदास भालेराव
पतीचे नाव: रामदास भालेराव
घर क्रमांक : 370
वय : 41 लिंग : महिला
छायाचित्र उपलब्ध

856 SWH6036560
नाव : प्रभाकर ज्ञानोबा भालेराव
वडिलांचे नाव: ज्ञानोबा भालेराव
घर क्रमांक : 370
वय : 35 लिंग : पुरुष
छायाचित्र उपलब्ध

857 LKW1144997
नाव : हरीभाऊ बाळाजी भोलेराव
वडिलांचे नाव: बाळाजी भोलेराव
घर क्रमांक : 370
वय : 96 लिंग : पुरुष
छायाचित्र उपलब्ध

858 SWH0564993
नाव : भाग्यरथीबाई दगडु भालेराव
पतीचे नाव: दगडु भालेराव
घर क्रमांक : 371
वय : 86 लिंग : महिला
छायाचित्र उपलब्ध

859 SWH0565000
नाव : गंगाधर दगडु भालेराव
वडिलांचे नाव: दगडु भालेराव
घर क्रमांक : 371
वय : 54 लिंग : पुरुष
छायाचित्र उपलब्ध

860 SWH0565018
नाव : केशव दगडु भालेराव
वडिलांचे नाव: दगडु भालेराव
घर क्रमांक : 371
वय : 49 लिंग : पुरुष
छायाचित्र उपलब्ध

861 SWH0565058
नाव : अन्नपुर्णा गोविंदराव वंजे
पतीचे नाव: गोविंदराव वंजे
घर क्रमांक : 372
वय : 53 लिंग : महिला
छायाचित्र उपलब्ध

862 LKW1805118
नाव : देविदास शंकर वंजे
वडिलांचे नाव: शंकर वंजे
घर क्रमांक : 372
वय : 45 लिंग : पुरुष
छायाचित्र उपलब्ध

863 LKW1803212
नाव : भगवान महाजन भिंगेबार
वडिलांचे नाव: महाजन भिंगेबार
घर क्रमांक : 373
वय : 40 लिंग : पुरुष
छायाचित्र उपलब्ध

864 LKW1145119
नाव : गंगाबाई पांडुरंग भिंगेवार
पतीचे नाव: पांडुरंग भिंगेवार
घर क्रमांक : 373
वय : 81 लिंग : महिला
छायाचित्र उपलब्ध

865 SWH0565088
नाव : महाजन पांडुरंग भिंगेवार
वडिलांचे नाव: पांडुरंग भिंगेवार
घर क्रमांक : 373
वय : 67 लिंग : पुरुष
छायाचित्र उपलब्ध

866 SWH0565098
नाव : लक्ष्मीबाई महाजन भिंगेवार
पतीचे नाव: महाजन भिंगेवार
घर क्रमांक : 373
वय : 59 लिंग : महिला
छायाचित्र उपलब्ध

867 LKW1803055
नाव : भागाराम महाजन भिंगेवार
वडिलांचे नाव: महाजन भिंगेवार
घर क्रमांक : 373
वय : 43 लिंग : पुरुष
छायाचित्र उपलब्ध

868 LKW1791920
नाव : गजानन महाजन भींगेवार
वडिलांचे नाव: महाजन भींगेवार
घर क्रमांक : 373
वय : 42 लिंग : पुरुष
छायाचित्र उपलब्ध

869 LKW1791912
नाव : संगिता गजानन भिंगेवार
पतीचे नाव: गजानन भिंगेवार
घर क्रमांक : 373
वय : 42 लिंग : महिला
छायाचित्र उपलब्ध

870 LKW1802784
नाव : स टवाजी भगवान वैजे
वडिलांचे नाव: भगवान वंजे
घर क्रमांक : 380
वय : 41 लिंग : पुरुष
छायाचित्र उपलब्ध

871 SWH0565167
नाव : भगवान नागोबा वंजे
वडिलांचे नाव: नागोबा वंजे
घर क्रमांक : 380
वय : 73 लिंग : पुरुष
छायाचित्र उपलब्ध

872 LKW1145184
नाव : माणिकराव वामनराव वंजे
वडिलांचे नाव: वामनराव वंजे
घर क्रमांक : 380
वय : 66 लिंग : पुरुष
छायाचित्र उपलब्ध

873 SWH6906283
नाव : कलावती भगवान वंजे
पतीचे नाव: भगवान वंजे
घर क्रमांक : 380
वय : 66 लिंग : महिला
छायाचित्र उपलब्ध

874 SWH0565157
नाव : गवळणाबाई पांडोजी वंजे
पतीचे नाव: पांडोजी वंजे
घर क्रमांक : 380
वय : 57 लिंग : महिला
छायाचित्र उपलब्ध

875 LKW1811678
नाव : मारोतराव माणिकराव वंजे
वडिलांचे नाव: माणिकराव वंजे
घर क्रमांक : 380
वय : 40 लिंग : पुरुष
छायाचित्र उपलब्ध

876 SWH6907331
नाव : संताबाई सटवाजी वांजे
पतीचे नाव: सटवाजी वांजे
घर क्रमांक : ३८०
वय : 38 लिंग : महिला
छायाचित्र उपलब्ध

877 SWH6906291
नाव : परमेश्वर भगवान वंजे
वडिलांचे नाव: भगवान वंजे
घर क्रमांक : 380
वय : 36 लिंग : पुरुष
छायाचित्र उपलब्ध

878 SWH0565276
नाव : सिताबाई ज्ञानोबा वंजे
पतीचे नाव: ज्ञानोबा वंजे
घर क्रमांक : 381
वय : 57 लिंग : महिला
छायाचित्र उपलब्ध

879 SWH0565286
नाव : गुणाजी गोपालराव वंजे
वडिलांचे नाव: गोपालराव वंजे
घर क्रमांक : 381
वय : 49 लिंग : पुरुष
छायाचित्र उपलब्ध

880 LKW1792712
नाव : शिवहार धोंडीबा वंजे
वडिलांचे नाव: धोंडीबा वंजे
घर क्रमांक : 381
वय : 43 लिंग : पुरुष
छायाचित्र उपलब्ध

881 SWH6906325
नाव : दिलीप ज्ञानेश्वर वंजे
वडिलांचे नाव: ज्ञानेश्वर वंजे
घर क्रमांक : 381
वय : 36 लिंग : पुरुष
छायाचित्र उपलब्ध

882 LKW1145432
नाव : ज्ञानोबा गोपाळराव वंजे
वडिलांचे नाव: गोपाळराव वंजे
घर क्रमांक : 381 A
वय : 63 लिंग : पुरुष
छायाचित्र उपलब्ध

883 SWH8142457
नाव : धोंडीबा नागोबा वंजे
वडिलांचे नाव: नागोबा वंजे
घर क्रमांक : 381-ब
वय : 67 लिंग : पुरुष
छायाचित्र उपलब्ध

884 LKW1803402
नाव : हनुमंत धोंडीबा वंजे
वडिलांचे नाव: धोंडीबा वंजे
घर क्रमांक : 381-ब
वय : 43 लिंग : पुरुष
छायाचित्र उपलब्ध

885 SWH6906333
नाव : भाग्यरथी विद्याधर वंजे
पतीचे नाव: विद्याधर वंजे
घर क्रमांक : 381-अ
वय : 63 लिंग : महिला
छायाचित्र उपलब्ध

886 SWH0565187
नाव : माधव भुजंगराव वंजे
वडिलांचे नाव: भुजंगराव वंजे
घर क्रमांक : 382
वय : 73 लिंग : पुरुष
छायाचित्र उपलब्ध

887 SWH6906366
नाव : यमुनाबाई माधवराव वंजे
पतीचे नाव: माधवराव वंजे
घर क्रमांक : 382
वय : 67 लिंग : महिला
छायाचित्र उपलब्ध

888 LKW1145309
नाव : सखुबाई केशवराव वंजे
पतीचे नाव: केशवराव वंजे
घर क्रमांक : 382
वय : 57 लिंग : महिला
छायाचित्र उपलब्ध

889 SWH6906374
नाव : प्रभाकर माधवराव वंजे
वडिलांचे नाव: माधवराव वंजे
घर क्रमांक : 382
वय : 49 लिंग : पुरुष
छायाचित्र उपलब्ध

890 LKW1792134
नाव : विद्या प्रभाकर वंजे
पतीचे नाव: प्रभाकर वंजे
घर क्रमांक : 382
वय : 41 लिंग : महिला
छायाचित्र उपलब्ध

891 LKW1805571
नाव : चिमाजी केशवराव वंजे
वडिलांचे नाव: केशवराव वंजे
घर क्रमांक : 382
वय : 41 लिंग : पुरुष
छायाचित्र उपलब्ध

892 LKW1792126
नाव : कुंताबाई शामसुंदर वंजे
पतीचे नाव: शामसुंदर वंजे
घर क्रमांक : 382
वय : 40 लिंग : महिला
छायाचित्र उपलब्ध

893 SWH6906382
नाव : गजानन केशवराव वंजे
वडिलांचे नाव: केशवराव वंजे
घर क्रमांक : 382
वय : 38 लिंग : पुरुष
छायाचित्र उपलब्ध

894 SWH6906390
नाव : वर्षा अशोकराव वंजे
पतीचे नाव: अशोकराव वंजे
घर क्रमांक : 383
वय : 41 लिंग : महिला
छायाचित्र उपलब्ध

895 SWH8142390
नाव : अनुसयाबाई शिवाजी वंजे
पतीचे नाव: शिवाजी वंजे
घर क्रमांक : 386
वय : 66 लिंग : महिला
छायाचित्र उपलब्ध

896 SWH6906317
नाव : ज्ञानेश्वर शिवजी वंजे
वडिलांचे नाव: शिवजी वंजे
घर क्रमांक : 386
वय : 38 लिंग : पुरुष
छायाचित्र उपलब्ध

897 SWH0565232
नाव : तुळसाबाई किशनराव वंजे
पतीचे नाव: किशनराव वंजे
घर क्रमांक : 387
वय : 96 लिंग : महिला
छायाचित्र उपलब्ध

898 SWH0565240
नाव : शेषराव किशनराव वंजे
वडिलांचे नाव: किशनराव वंजे
घर क्रमांक : 387
वय : 49 लिंग : पुरुष
छायाचित्र उपलब्ध

899 LKW1145374
नाव : बालाजी उमाजी वंजे
वडिलांचे नाव: उमाजी वंजे
घर क्रमांक : 388
वय : 66 लिंग : पुरुष
छायाचित्र उपलब्ध

900 SWH6906440
नाव : चंद्रकला बालाजी वंजे
पतीचे नाव: बालाजी वंजे
घर क्रमांक : 388
वय : 56 लिंग : महिला
छायाचित्र उपलब्ध

901 SWH0565349
नाव : जनाबाई सोपानराव वंजे
पतीचे नाव: सोपानराव वंजे
घर क्रमांक : 389
वय : 69 लिंग : महिला
छायाचित्र उपलब्ध

902 SWH0565355
नाव : रत्नमाला निवृत्ती वंजे
पतीचे नाव: निवृत्ती वंजे
घर क्रमांक : 389
वय : 63 लिंग : महिला
छायाचित्र उपलब्ध

903 SWH6658504
नाव : मथुराबाई सदाशिव वंजे
पतीचे नाव: सदाशिव वंजे
घर क्रमांक : 389
वय : 57 लिंग : महिला
छायाचित्र उपलब्ध

904 LKW1145515
नाव : निलुबाई बाबुराव वंजे
पतीचे नाव: बाबुराव वंजे
घर क्रमांक : 389 B
वय : 89 लिंग : महिला
छायाचित्र उपलब्ध

905 LKW1145549
नाव : निवृत्ती बाबुराव वंजे
वडिलांचे नाव: बाबुराव वंजे
घर क्रमांक : 389 B
वय : 67 लिंग : पुरुष
छायाचित्र उपलब्ध

906 SWH0565406
नाव : शांताबाई तातेराव वंजे
पतीचे नाव: तातेराव वंजे
घर क्रमांक : 391
वय : 66 लिंग : महिला
छायाचित्र उपलब्ध

907 SWH0565414
नाव : विठ्ठलराव नागोबा वंजे
वडिलांचे नाव: नागोबा वंजे
घर क्रमांक : 391
वय : 54 लिंग : पुरुष
छायाचित्र उपलब्ध

908 SWH6982979
नाव : कुसुम विठ्ठल वंजे
पतीचे नाव: विठ्ठलराव वंजे
घर क्रमांक : 391
वय : 51 लिंग : महिला
छायाचित्र उपलब्ध

909 SWH8523003
नाव : संध्या भिमराव वंजे
पतीचे नाव: भीमराव वंजे
घर क्रमांक : 391
वय : 23 लिंग : महिला
छायाचित्र उपलब्ध

910 SWH0565422
नाव : बालाजी रामजी वंजे
वडिलांचे नाव: रामजी वंजे
घर क्रमांक : 392
वय : 73 लिंग : पुरुष
छायाचित्र उपलब्ध

911 SWH0565430
नाव : कौशल्याबाई बालाजी वंजे
पतीचे नाव: बालाजी वंजे
घर क्रमांक : 392
वय : 61 लिंग : महिला
छायाचित्र उपलब्ध

912 LKW1802743
नाव : सोनाजी रामजी वंजे
वडिलांचे नाव: रामजी वंजे
घर क्रमांक : 392
वय : 61 लिंग : पुरुष
छायाचित्र उपलब्ध

913 LKW1790781
नाव : सुधाकर रामजी वंजे
वडिलांचे नाव: रामजी वंजे
घर क्रमांक : 392
वय : 49 लिंग : पुरुष
छायाचित्र उपलब्ध

914 LKW1803097
नाव : वंदनाबाई सोनाजी वंजे
पतीचे नाव: सोनाजी वंजे
घर क्रमांक : 392
वय : 43 लिंग : महिला
छायाचित्र उपलब्ध

915 SWH8495087
नाव : व्यंकटी वंजे
वडिलांचे नाव: बालाजी वंजे
घर क्रमांक : 392
वय : 39 लिंग : महिला
छायाचित्र उपलब्ध

916 SWH6658520
नाव : मथुराबाई नामदेव वंजे
पतीचे नाव: नामदेव वंजे
घर क्रमांक : 392-अ
वय : 71 लिंग : महिला
छायाचित्र उपलब्ध

917 SWH6658538
नाव : कामाजी नामदेव वंजे
वडिलांचे नाव: नामदेव वंजे
घर क्रमांक : 392-अ
वय : 58 लिंग : पुरुष
छायाचित्र उपलब्ध

918 SWH6658587
नाव : प्रयागबाई कामाजी वंजे
पतीचे नाव: कामाजी वंजे
घर क्रमांक : 392-अ
वय : 53 लिंग : महिला
छायाचित्र उपलब्ध

919 LKW1804343
नाव : काशिनाथ नामदेव वंजे
वडिलांचे नाव: नामदेव वंजे
घर क्रमांक : 392 अ
वय : 48 लिंग : पुरुष
छायाचित्र उपलब्ध

920 SWH6658512
नाव : नामदेव बाळाजी वंजे
वडिलांचे नाव: बाळाजी वंजे
घर क्रमांक : 392अ
वय : 76 लिंग : पुरुष
छायाचित्र उपलब्ध

921 SWH0565484
नाव : चाँदखॉ नन्हेखॉ पठाण
वडिलांचे नाव: नन्हेखॉ पठाण
घर क्रमांक : 393
वय : 76 लिंग : पुरुष
छायाचित्र उपलब्ध

922 SWH8142481
नाव : रसुलखा नन्नोव्ही पठाण
वडिलांचे नाव: नन्नोव्ही पठाण
घर क्रमांक : 393
वय : 73 लिंग : पुरुष
छायाचित्र उपलब्ध

923 SWH0565494
नाव : जैनब्बी चाँदखॉ पठाण
पतीचे नाव: चाँदखॉ पठाण
घर क्रमांक : 393
वय : 71 लिंग : महिला
छायाचित्र उपलब्ध

924 SWH8142499
नाव : अनिशा रसुलखा पठाण
पतीचे नाव: रसुलखा पठाण
घर क्रमांक : 393
वय : 61 लिंग : महिला
छायाचित्र उपलब्ध

925 SWH0565583
नाव : गयाबाई दिंगाबर गडगिळे
पतीचे नाव: दिंगाबर गडगिळे
घर क्रमांक : 394
वय : 81 लिंग : महिला
छायाचित्र उपलब्ध

926 SWH0565563
नाव : कोंडीबा संभाजी गडगिळे
वडिलांचे नाव: संभाजी गडगिळे
घर क्रमांक : 394
वय : 58 लिंग : पुरुष
छायाचित्र उपलब्ध

927 SWH0565573
नाव : सिताबाई कोडीबा गडगिळे
पतीचे नाव: कोडीबा गडगिळे
घर क्रमांक : 394
वय : 55 लिंग : महिला
छायाचित्र उपलब्ध

928 LKW1145820
नाव : दिंगाबरराव संभाजी गडगिळे
वडिलांचे नाव: संभाजी गडगिळे
घर क्रमांक : 394
वय : 55 लिंग : पुरुष
छायाचित्र उपलब्ध

929 LKW1812486
नाव : दत्ता कोंडीबा गडगीळे
वडिलांचे नाव: कोंडीबा गडगीळे
घर क्रमांक : 394
वय : 43 लिंग : पुरुष
छायाचित्र उपलब्ध

930 LKW1145846
नाव : दत्तराव यादोजी वंजे
वडिलांचे नाव: यादोजी वंजे
घर क्रमांक : 395
वय : 71 लिंग : पुरुष
छायाचित्र उपलब्ध

931 SWH0565593
नाव : सावीत्रीबाई दत्तराव वंजे
पतीचे नाव: दत्तराव वंजे
घर क्रमांक : 395
वय : 66 लिंग : महिला
छायाचित्र उपलब्ध

932 LKW1803816
नाव : श्रिधर दत्तराव वंजे
वडिलांचे नाव: दत्तराव वंजे
घर क्रमांक : 395
वय : 43 लिंग : पुरुष
छायाचित्र उपलब्ध

933 LKW1802776
नाव : चक्रधर दत्तराव वंजे
वडिलांचे नाव: दत्तराव वंजे
घर क्रमांक : 395
वय : 40 लिंग : पुरुष
छायाचित्र उपलब्ध

934 LKW1791672
नाव : अनिता चक्रधर वंजे
पतीचे नाव: चक्रधर वंजे
घर क्रमांक : 395
वय : 40 लिंग : महिला
छायाचित्र उपलब्ध

935 LKW1791664
नाव : निरंजना श्रीधर वंजे
पतीचे नाव: श्रीधर वंजे
घर क्रमांक : 395
वय : 40 लिंग : महिला
छायाचित्र उपलब्ध

936 SWH6982987
नाव : लक्ष्मीबाई गंगाधर वंजे
पतीचे नाव: गंगाधर वंजे
घर क्रमांक : 396
वय : 63 लिंग : महिला
छायाचित्र उपलब्ध

937 SWH8142507
नाव : अनुसयाबाई प्रल्हाद वंजे
पतीचे नाव: प्रल्हाद वंजे
घर क्रमांक : 396
वय : 53 लिंग : महिला
छायाचित्र उपलब्ध

938 LKW1145911
नाव : मारोती नागोराव वंजे
वडिलांचे नाव: नागोराव वंजे
घर क्रमांक : 396
वय : 50 लिंग : पुरुष
छायाचित्र उपलब्ध

939 LKW1811660
नाव : सुमनबाई मारोतराव वंजे
पतीचे नाव: मारोतराव वंजे
घर क्रमांक : 396
वय : 49 लिंग : महिला
छायाचित्र उपलब्ध

940 LKW1811835
नाव : प्रभाकर गंगाधर वंजे
वडिलांचे नाव: गंगाधर वंजे
घर क्रमांक : 396
वय : 44 लिंग : पुरुष
छायाचित्र उपलब्ध

941 SWH0565638
नाव : गोविंद यादोजी वंजे
वडिलांचे नाव: यादोजी वंजे
घर क्रमांक : 397
वय : 61 लिंग : पुरुष
छायाचित्र उपलब्ध

942 SWH0565646
नाव : पदमीनबाई गोविंद वंजे
पतीचे नाव: गोविंद वंजे
घर क्रमांक : 397
वय : 55 लिंग : महिला
छायाचित्र उपलब्ध

943 LKW1803089
नाव : सुनिता गंगाधर वंजे
पतीचे नाव: गंगाधर वंजे
घर क्रमांक : 397
वय : 41 लिंग : महिला
छायाचित्र उपलब्ध

944 SWH6906473
नाव : शिवाजी गोविंदराव वंजे
वडिलांचे नाव: गोविंदराव वंजे
घर क्रमांक : 397
वय : 37 लिंग : पुरुष
छायाचित्र उपलब्ध

945 SWH6906481
नाव : मालनबी मुनवरखा पठाण
पतीचे नाव: मुनवरखा पठाण
घर क्रमांक : 398
वय : 66 लिंग : महिला
छायाचित्र उपलब्ध

946 SWH8142515
नाव : रामराव यादोजी वंजे
वडिलांचे नाव: यादोजी वंजे
घर क्रमांक : 400
वय : 58 लिंग : पुरुष
छायाचित्र उपलब्ध

947 SWH8142523
नाव : द्रोपदाबाई रामराव वंजे
पतीचे नाव: रामराव वंजे
घर क्रमांक : 400
वय : 55 लिंग : महिला
छायाचित्र उपलब्ध

948 SWH6658546
नाव : दादाराव रामजी वंजे
वडिलांचे नाव: रामजी वंजे
घर क्रमांक : 401
वय : 74 लिंग : पुरुष
छायाचित्र उपलब्ध

949 SWH0565692
नाव : शंकरराव रामजी वंजे
वडिलांचे नाव: रामजी वंजे
घर क्रमांक : 401
वय : 71 लिंग : पुरुष
छायाचित्र उपलब्ध

950 SWH0565703
नाव : कमलाबाई शंकरराव वंजे
पतीचे नाव: शंकरराव वंजे
घर क्रमांक : 401
वय : 66 लिंग : महिला
छायाचित्र उपलब्ध

951 LKW1803477
नाव : बालाजी दादाराव वंजे
वडिलांचे नाव: दादाराव वंजे
घर क्रमांक : 401
वय : 47 लिंग : पुरुष
छायाचित्र उपलब्ध

952 LKW1803436
नाव : नारायण शंकरराव वंजे
वडिलांचे नाव: शंकरराव वंजे
घर क्रमांक : 401
वय : 46 लिंग : पुरुष
छायाचित्र उपलब्ध

953 LKW1811777
नाव : प्रकाश शंकरराव वंजे
वडिलांचे नाव: शंकरराव वंजे
घर क्रमांक : 401
वय : 45 लिंग : पुरुष
छायाचित्र उपलब्ध

954 LKW1803006
नाव : केशव दादाराव वंजे
वडिलांचे नाव: दादाराव वंजे
घर क्रमांक : 401
वय : 43 लिंग : पुरुष
छायाचित्र उपलब्ध

955 LKW1792860
नाव : चंद्रकांत दादाराव वंजे
वडिलांचे नाव: दादाराव वंजे
घर क्रमांक : 401
वय : 43 लिंग : पुरुष
छायाचित्र उपलब्ध

956 LKW1805589
नाव : चक्रधर दादाराव वंजे
वडिलांचे नाव: दादाराव वंजे
घर क्रमांक : 401
वय : 41 लिंग : पुरुष
छायाचित्र उपलब्ध

957 LKW1802792
नाव : गजानन शंकरराव वंजे
वडिलांचे नाव: शंकरराव वंजे
घर क्रमांक : 401
वय : 41 लिंग : पुरुष
छायाचित्र उपलब्ध

958 SWH6906176
नाव : कल्पना बालाजी वंजे
पतीचे नाव: बालाजी वंजे
घर क्रमांक : 401
वय : 37 लिंग : महिला
छायाचित्र उपलब्ध

959 SWH6658579
नाव : राधाबाई गोविंदराव वंजे
पतीचे नाव: गोविंदराव वंजे
घर क्रमांक : 403
वय : 66 लिंग : महिला
छायाचित्र उपलब्ध

960 LKW1790260
नाव : हरीहरराव रूस्तुमराव वंजे
वडिलांचे नाव: रूस्तुमराव वंजे
घर क्रमांक : 403
वय : 53 लिंग : पुरुष
छायाचित्र उपलब्ध

961 SWH8142549
नाव : करूणा हरीहरराव वंजे
पतीचे नाव: हरीहरराव वंजे
घर क्रमांक : 403
वय : 49 लिंग : महिला
छायाचित्र उपलब्ध

962 SWH6906515
नाव : गंगाराम रूस्तुमराव वंजे
वडिलांचे नाव: रूस्तुमराव वंजे
घर क्रमांक : 403
वय : 49 लिंग : पुरुष
छायाचित्र उपलब्ध

963 SWH3638152
नाव : कलावंती अशोक वंजे
पतीचे नाव: अशोक वंजे
घर क्रमांक : 403
वय : 45 लिंग : महिला
छायाचित्र उपलब्ध

964 LKW1790393
नाव : मारोतराव गोविंदराव वंजे
वडिलांचे नाव: गोविंदराव वंजे
घर क्रमांक : 403
वय : 42 लिंग : पुरुष
छायाचित्र उपलब्ध

965 SWH0565791
नाव : लक्ष्मीबाई संजिपराव वंजे
पतीचे नाव: संजिपराव वंजे
घर क्रमांक : 405
वय : 71 लिंग : महिला
छायाचित्र उपलब्ध

966 SWH0565802
नाव : रामजी संजिपराव वंजे
वडिलांचे नाव: संजिपराव वंजे
घर क्रमांक : 405
वय : 53 लिंग : पुरुष
छायाचित्र उपलब्ध

967 SWH0565828
नाव : लक्ष्मण संजिपराव वंजे
वडिलांचे नाव: संजिपराव वंजे
घर क्रमांक : 405
वय : 51 लिंग : पुरुष
छायाचित्र उपलब्ध

968 SWH0565836
नाव : शशिकला लक्ष्मण वंजे
पतीचे नाव: लक्ष्मण वंजे
घर क्रमांक : 405
वय : 49 लिंग : महिला
छायाचित्र उपलब्ध

969 SWH0565810
नाव : सिताबाई रामजी वंजे
पतीचे नाव: रामजी वंजे
घर क्रमांक : 405
वय : 49 लिंग : महिला
छायाचित्र उपलब्ध

970 SWH6094601
नाव : दत्ता लक्ष्मण वंजे
वडिलांचे नाव: लक्ष्मण वंजे
घर क्रमांक : 405
वय : 34 लिंग : पुरुष
छायाचित्र उपलब्ध

971 SWH8142556
नाव : मारोतराव नागोबा वंजे
वडिलांचे नाव: नागोबा वंजे
घर क्रमांक : 407
वय : 76 लिंग : पुरुष
छायाचित्र उपलब्ध

972 SWH0565844
नाव : किशनराव गंगाराम वंजे
वडिलांचे नाव: गंगाराम वंजे
घर क्रमांक : 407
वय : 70 लिंग : पुरुष
छायाचित्र उपलब्ध

973 SWH0565850
नाव : गंगाबाई किशनराव वंजे
पतीचे नाव: किशनराव वंजे
घर क्रमांक : 407
वय : 66 लिंग : महिला
छायाचित्र उपलब्ध

974 LKW1146240
नाव : विश्वनाथ दत्तराव वंजे
वडिलांचे नाव: दत्तराव वंजे
घर क्रमांक : 407
वय : 59 लिंग : पुरुष
छायाचित्र उपलब्ध

975 SWH0565870
नाव : विमलाबाई विश्वनाथ वंजे
पतीचे नाव: विश्वनाथ वंजे
घर क्रमांक : 407
वय : 56 लिंग : महिला
छायाचित्र उपलब्ध

976 SWH0565890
नाव : भागवत मारोतराव वंजे
वडिलांचे नाव: मारोतराव वंजे
घर क्रमांक : 407
वय : 51 लिंग : पुरुष
छायाचित्र उपलब्ध

977 LKW1806082
नाव : मंगल माधव वंजे
पतीचे नाव: माधव वंजे
घर क्रमांक : 407
वय : 40 लिंग : महिला
छायाचित्र उपलब्ध

978 SWH6906259
नाव : करिनाबाई माधवराव वंजे
वडिलांचे नाव: माधवराव वंजे
घर क्रमांक : 407
वय : 36 लिंग : महिला
छायाचित्र उपलब्ध

979 SWH0565901
नाव : दत्तराव बापुना वंजे
वडिलांचे नाव: बापुना वंजे
घर क्रमांक : 408
वय : 76 लिंग : पुरुष
छायाचित्र उपलब्ध

980 SWH6906523
नाव : राजाबाई दत्तराव वंजे
पतीचे नाव: दत्तराव वंजे
घर क्रमांक : 408
वय : 70 लिंग : महिला
छायाचित्र उपलब्ध

981 SWH6906432
नाव : रावसाहेब मारोतराव वंजे
वडिलांचे नाव: मारोतराव वंजे
घर क्रमांक : 415
वय : 36 लिंग : पुरुष
छायाचित्र उपलब्ध

982 LKW1791656
नाव : संगिता सुदाम वंजे
पतीचे नाव: सुदाम वंजे
घर क्रमांक : 442
वय : 42 लिंग : महिला
छायाचित्र उपलब्ध

983 LKW1792159
नाव : पार्वतीबाई संभाजी वंजे
पतीचे नाव: संभाजी वंजे
घर क्रमांक : 444
वय : 41 लिंग : महिला
छायाचित्र उपलब्ध

984 LKW1790591
नाव : प्रभाकर मारोतराव वंजे
वडिलांचे नाव: मारोतराव वंजे
घर क्रमांक : 446
वय : 52 लिंग : पुरुष
छायाचित्र उपलब्ध

985 SWH3638145
नाव : शेषराव रामजी वंजे
वडिलांचे नाव: रामजी वंजे
घर क्रमांक : 460
वय : 52 लिंग : पुरुष
छायाचित्र उपलब्ध

986 LKW1803246
नाव : चंद्रभागाबाई नामदेव भालेराव
पतीचे नाव: नामदेव भालेराव
घर क्रमांक : 462
वय : 48 लिंग : महिला
छायाचित्र उपलब्ध

987 LKW1792803
नाव : सरस्वती अनंता शिंदे
पतीचे नाव: अनंता शिंदे
घर क्रमांक : 462
वय : 47 लिंग : महिला
छायाचित्र उपलब्ध

988 LKW1803410
नाव : लक्ष्मीबाई बालाजीराव वंजे
पतीचे नाव: बालाजीराव वंजे
घर क्रमांक : 462
वय : 51 लिंग : महिला
छायाचित्र उपलब्ध

989 SWH6906408
नाव : लताबाई शेषराव वंजे
पतीचे नाव: शेषराव वंजे
घर क्रमांक : 462
वय : 49 लिंग : महिला
छायाचित्र उपलब्ध

990 LKW1790575
नाव : सुदाम दत्तराव वंजे
वडिलांचे नाव: दत्तराव वंजे
घर क्रमांक : 462
वय : 47 लिंग : पुरुष
छायाचित्र उपलब्ध

991 SWH8677569
नाव : मीना सुनील वंजे
पतीचे नाव: सुनील किशनराव वंजे
घर क्रमांक : 552,गोविंदराज निवास
वय : 27 लिंग : महिला
छायाचित्र उपलब्ध

992 SWH8755787
नाव : वंजे विशाल सोनाजी
वडिलांचे नाव: सोनाजी रामजी वंजे वंजे
घर क्रमांक : 392
वय : 25 लिंग : पुरुष
छायाचित्र उपलब्ध

993 SWH8769465
नाव : आनंद विठ्ठलराव वंजे
आईचे नाव: कुसुम विठ्ठलराव वंजे
घर क्रमांक : 391
वय : 24 लिंग : पुरुष
छायाचित्र उपलब्ध

994 SWH8789638
नाव : गौरी प्रभाकर वंजे
वडिलांचे नाव: प्रभाकर माधवराव वंजे
घर क्रमांक : 567
वय : 20 लिंग : महिला
छायाचित्र उपलब्ध

995 SWH8797896
नाव : गोपाळ गुणाजी वंजे
वडिलांचे नाव: गुणाजी गोपाळराव वंजे
घर क्रमांक : 1345
वय : 21 लिंग : पुरुष
छायाचित्र उपलब्ध

996 SWH8803710
नाव : रानबा संजय वंजे
वडिलांचे नाव: संजय रंगनाथ वंजे
घर क्रमांक : 1765
वय : 20 लिंग : पुरुष
छायाचित्र उपलब्ध

997 SWH8810053
नाव : पूजा संभाजी पिसाळ
पतीचे नाव: संभाजी भिवाजी पिसाळ
घर क्रमांक : 654
वय : 21 लिंग : महिला
छायाचित्र उपलब्ध

998 SWH8810061
नाव : शिवम गजानन बिंगेवार
वडिलांचे नाव: गजानन महाजन भिंगेवार
घर क्रमांक : 654
वय : 21 लिंग : पुरुष
छायाचित्र उपलब्ध

999 SWH8810079
नाव : रोहित गजानन भिंगेवार
वडिलांचे नाव: गजानन महाजन भिंगेवार
घर क्रमांक : 567
वय : 20 लिंग : पुरुष
छायाचित्र उपलब्ध

1000 SWH9002551
नाव : यादोजी गंगाधर वंजे
वडिलांचे नाव: गंगाधर गोविंदराव वंजे
घर क्रमांक : 123
वय : 22 लिंग : पुरुष
छायाचित्र उपलब्ध

1001 SWH9002569
नाव : गंगाधर गोविंदराव वंजे
वडिलांचे नाव: गोविंदराव यादोजी वंजे
घर क्रमांक : 123
वय : 40 लिंग : पुरुष
छायाचित्र उपलब्ध

मतदारांचा सारांश

A) मतदारांची संख्या

		यादी प्रकार	यादी ओळख	मतदारांची संख्या			
				पुरुष	महिला	तृतिय पंथी	एकूण
1	मूळ यादी	मूळ यादी	विशेष सखोल पुनरिक्षण २०२६ च्या अंतर्गत तयार करण्यात आलेली प्रारूप मतदार यादी	523	478	0	1001
				523	478	0	1001

मतदार नोंदणी अधिकाऱ्याची स्वाक्षरी