मतदार यादी 2026 S13 महाराष्ट्र

विधानसभा मतदारसंघाचा क्रमांक , नाव व आरक्षण स्थिती : 97 - गंगाखेड (सर्वसाधारण)	यादी भाग क्रमांक : 363
ज्या लोकसभा मतदारसंघात अंतर्भुत आहे त्या लोकसभा मतदारसंघाचा क्रमांक व नाव आणि आरक्षण स्थिती : 17 - परभणी (सर्वसाधारण)	

1. पुनरीक्षणाचा तपशील

पुनरीक्षणाचे वर्ष	2026	**यादी ओळख** विशेष सखोल पुनरिक्षण २०२६ च्या अंतर्गत तयार करण्यात आलेली प्रारूप मतदार यादी
अहर्ता दिनांक	01-10-2026	
पुनरिक्षणाचा प्रकार	विशेष सखोल पुनरिक्षण 2026	
प्रसिद्धीचा दिनांक	31-08-2026	

2. भाग क्र. आणि मतदान क्षेत्राचा तपशील

भागामधील विभागांचा क्रमांक आणि नाव

1-पेनुर

मूळ नगर किंवा गाव	: पेनुर
पोलीस स्थानक	: चुडावा
तालुका	: पुर्णा
जिल्हा	: परभणी
पीन कोड	: 431511

3. मतदान केंद्राचा तपशील

मतदान केंद्राचा क्रमांक आणि नाव : 363 - पेनूर **मतदान केंद्राचा पत्ता :** जिल्हा परिषद प्राथमिक शाळा, खोली क्र.१, पेनूर	**मतदान केंद्राचा प्रकार (पुरुष/महिला/सर्वसाधारण)**	सर्वसाधारण
	या यादी भागातील सहायकारी मतदान केंद्रांची संख्या :	0

4. मतदारांची संख्या

सुरुवातीचा अनुक्रमांक	**शेवटचा अनुक्रमांक**	**एकूण मतदार**			
		पुरुष	**महिला**	**तृतिय पंथी**	**एकूण**
1	1202	643	559	0	1202

मतदार नोंदणी अधिकाऱ्याची स्वाक्षरी

Nazri Naksha



Google Map View



Polling Station Building Front View

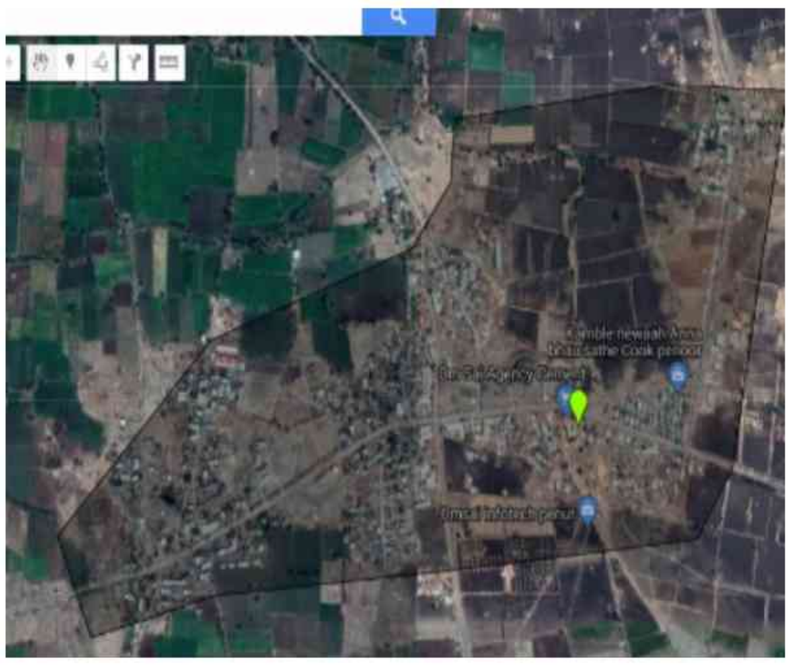

Polling Station Front View

Cad View

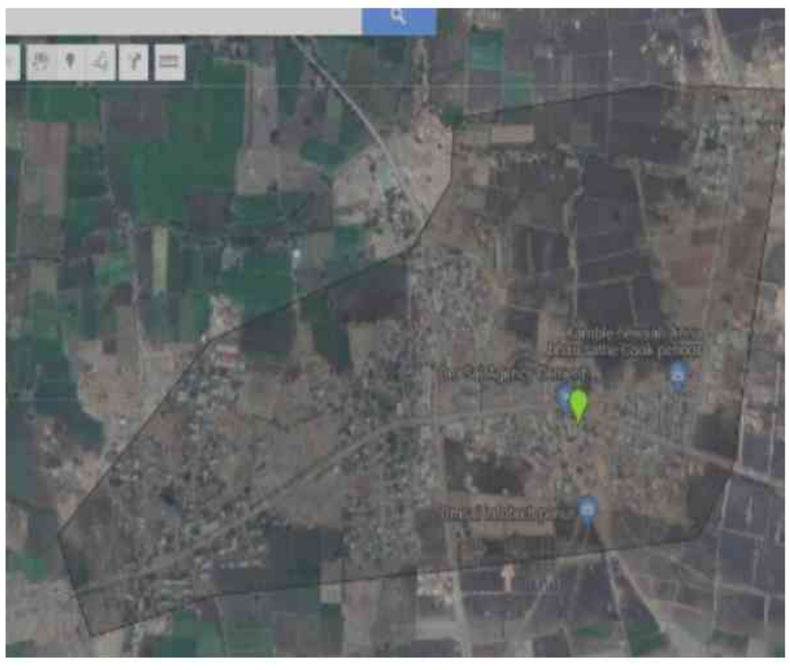

Key MAP View

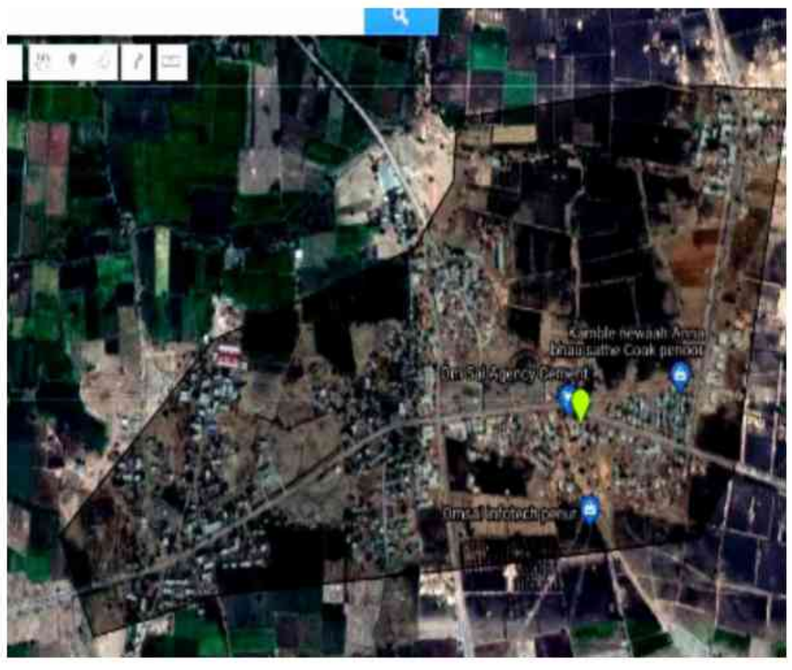

1 SWH7498645
नाव : चंडीदास मुनी उदासीन
वडिलांचे नाव: मुनी उदासीन
घर क्रमांक :
वय : 41 लिंग : पुरुष
छायाचित्र उपलब्ध

2 SWH7225931
नाव : शे. अल्लाबकस
वडिलांचे नाव: शे.बाबूमिया
घर क्रमांक :
वय : 35 लिंग : पुरुष
छायाचित्र उपलब्ध

3 SWH6574776
नाव : सूर्यकांत प्रकाश लोकडे
वडिलांचे नाव: प्रकाश लोकडे
घर क्रमांक :
वय : 34 लिंग : पुरुष
छायाचित्र उपलब्ध

4 SWH7225956
नाव : शेख जरीना
पतीचे नाव: शे. अल्लाबक्ष
घर क्रमांक :
वय : 34 लिंग : महिला
छायाचित्र उपलब्ध

5 SWH7498421
नाव : अंगद अच्युत वाके
वडिलांचे नाव: अच्युत वाके
घर क्रमांक :
वय : 30 लिंग : पुरुष
छायाचित्र उपलब्ध

6 SWH7498314
नाव : माधव छत्रगुण वानखेडे
वडिलांचे नाव: छत्रगुण वानखेडे
घर क्रमांक :
वय : 30 लिंग : पुरुष
छायाचित्र उपलब्ध

7 SWH7498306
नाव : श्रीकांत ज्ञानेश्वर तरासे
वडिलांचे नाव: ज्ञानेश्वर तरासे
घर क्रमांक :
वय : 29 लिंग : पुरुष
छायाचित्र उपलब्ध

8 SWH7498330
नाव : नवनाथ गंगाधर वानखेडे
वडिलांचे नाव: गंगाधर वानखेडे
घर क्रमांक :
वय : 29 लिंग : पुरुष
छायाचित्र उपलब्ध

9 SWH7498405
नाव : गोविंद प्रभाकर बोंडारे
वडिलांचे नाव: प्रभाकर बोंडारे
घर क्रमांक :
वय : 29 लिंग : पुरुष
छायाचित्र उपलब्ध

10 SWH7498348
नाव : कैलास शिवाजी लोखंडे
वडिलांचे नाव: शिवाजी लोखंडे
घर क्रमांक :
वय : 28 लिंग : पुरुष
छायाचित्र उपलब्ध

11 SWH7498363
नाव : रोहिदास सोनाजी वाके
वडिलांचे नाव: सोनाजी वाके
घर क्रमांक :
वय : 28 लिंग : पुरुष
छायाचित्र उपलब्ध

12 SWH8781585
नाव : अश्विनी रोहिदास वाके
पतीचे नाव: रोहिदास सोनाजी वाके
घर क्रमांक : पेनूर
वय : 24 लिंग : महिला
छायाचित्र उपलब्ध

13 SWH7498371
नाव : विष्णू देविदास लोकडे
वडिलांचे नाव: देविदास लोकडे
घर क्रमांक :
वय : 28 लिंग : पुरुष
छायाचित्र उपलब्ध

14 SWH7498280
नाव : दामोधर रामराव लोकडे
वडिलांचे नाव: रामराव लोकडे
घर क्रमांक :
वय : 28 लिंग : पुरुष
छायाचित्र उपलब्ध

15 SWH7498298
नाव : लक्ष्मण परसराम बिजोले
वडिलांचे नाव: परसराम बिजोले
घर क्रमांक :
वय : 28 लिंग : पुरुष
छायाचित्र उपलब्ध

16 SWH7498256
नाव : शंकर बळीराम वानखेडे
वडिलांचे नाव: बळीराम वानखेडे
घर क्रमांक :
वय : 28 लिंग : पुरुष
छायाचित्र उपलब्ध

17 SWH7498264
नाव : श्रीनिवास मोहन तरासे
वडिलांचे नाव: मोहन तरासे
घर क्रमांक :
वय : 28 लिंग : पुरुष
छायाचित्र उपलब्ध

18 SWH7498272
नाव : दिनेश मुंजाजी जाधव
वडिलांचे नाव: मुंजाजी जाधव
घर क्रमांक :
वय : 28 लिंग : पुरुष
छायाचित्र उपलब्ध

19 SWH7498389
नाव : जनार्धन दत्ता ढगे
वडिलांचे नाव: दत्ता ढगे
घर क्रमांक :
वय : 28 लिंग : पुरुष
छायाचित्र उपलब्ध

20 SWH7498397
नाव : अंगद रमेश वानखेडे
वडिलांचे नाव: रमेश वानखेडे
घर क्रमांक :
वय : 28 लिंग : पुरुष
छायाचित्र उपलब्ध

21 SWH7498355
नाव : गजानन निवृत्ती वाके
वडिलांचे नाव: निवृत्ती वाके
घर क्रमांक :
वय : 28 लिंग : पुरुष
छायाचित्र उपलब्ध

22 SWH7498413
नाव : नागनाथ शिवाजी वाके
वडिलांचे नाव: शिवाजी वाके
घर क्रमांक :
वय : 28 लिंग : पुरुष
छायाचित्र उपलब्ध

23 SWH7498652
नाव : अंकुश देविदास आव्हाड
वडिलांचे नाव: देविदास आव्हाड
घर क्रमांक :
वय : 29 लिंग : पुरुष
छायाचित्र उपलब्ध

24 LKW1802347
नाव : ज्ञानेश्वर किशन बिजोले
वडिलांचे नाव: किशन बिजोले
घर क्रमांक : 15
वय : 41 लिंग : पुरुष
छायाचित्र उपलब्ध

25 SWH6574446
नाव : संजीवनी ज्ञानेश्वर बिजोले
पतीचे नाव: ज्ञानेश्वर बिजोले
घर क्रमांक :
वय : 34 लिंग : महिला
छायाचित्र उपलब्ध

26 SWH6574438
नाव : सोनुताई प्रभाकर बिजोले
पतीचे नाव: प्रभाकर बिजोले
घर क्रमांक :
वय : 32 लिंग : महिला
छायाचित्र उपलब्ध

27 SWH6574651
नाव : शांताबाई शिवाजी बोंडारे
वडिलांचे नाव: शिवाजी बोंडारे
घर क्रमांक :
वय : 46 लिंग : महिला
छायाचित्र उपलब्ध

28 SWH6367106
नाव : पांडुरंग त्रयंबकराव बोंडारे
वडिलांचे नाव: त्रयंबकराव बोंडारे
घर क्रमांक :
वय : 40 लिंग : पुरुष
छायाचित्र उपलब्ध

29 SWH6574537
नाव : गोपाळ बालाजी बोंडारे
वडिलांचे नाव: बालाजी बोंडारे
घर क्रमांक :
वय : 34 लिंग : पुरुष
छायाचित्र उपलब्ध

30 SWH6367072
नाव : कल्याण बालाजी बोंडारे
वडिलांचे नाव: बालाजी बोंडारे
घर क्रमांक :
वय : 35 लिंग : पुरुष
छायाचित्र उपलब्ध

31 SWH6575088 नाव : संगीता बोंडारे पतीचे नाव: पांडुरंग बोंडारे घर क्रमांक : वय : 33 लिंग : महिला छायाचित्र उपलब्ध	32 SWH6574545 नाव : श्याम प्रभाकर बोंडारे वडिलांचे नाव: प्रभाकर बोंडारे घर क्रमांक : वय : 31 लिंग : पुरुष छायाचित्र उपलब्ध	33 SWH7498611 नाव : महेश शिवाजी बोंडारे वडिलांचे नाव: शिवाजी बोंडारे घर क्रमांक : वय : 31 लिंग : पुरुष छायाचित्र उपलब्ध
34 SWH7498512 नाव : दिपक कुशेबराव बोन्डारे वडिलांचे नाव: कुशेबराव बोन्डारे घर क्रमांक : वय : 29 लिंग : पुरुष छायाचित्र उपलब्ध	35 SWH6574529 नाव : राम बालाजी बोढारे वडिलांचे नाव: बालाजी बोंढारे घर क्रमांक : वय : 30 लिंग : पुरुष छायाचित्र उपलब्ध	36 SWH7498629 नाव : शालु प्रभाकर चमकुरे पतीचे नाव: प्रभाकर चमकुरे घर क्रमांक : वय : 28 लिंग : महिला छायाचित्र उपलब्ध
37 SWH6574792 नाव : रेणुका बालाजी ढगे पतीचे नाव: बालाजी ढगे घर क्रमांक : वय : 32 लिंग : महिला छायाचित्र उपलब्ध	38 SWH7225923 नाव : गणेश मुंजाजी जाधव वडिलांचे नाव: मुंजाजी जाधव घर क्रमांक : वय : 30 लिंग : पुरुष छायाचित्र उपलब्ध	39 SWH7498504 नाव : ज्योती हरी जाधव पतीचे नाव: हरी जाधव घर क्रमांक : वय : 30 लिंग : महिला छायाचित्र उपलब्ध
40 SWH6574867 नाव : शिवदास रामा महाजन काटे वडिलांचे नाव: रामा महाजन काटे घर क्रमांक : वय : 36 लिंग : पुरुष छायाचित्र उपलब्ध	41 SWH6574909 नाव : चंद्रकात दिलीप कोटलवार वडिलांचे नाव: दिलीप कोटलवार घर क्रमांक : वय : 31 लिंग : पुरुष छायाचित्र उपलब्ध	42 SWH6574891 नाव : शिवराज कोटे वडिलांचे नाव: भगवान कोटे घर क्रमांक : वय : 34 लिंग : पुरुष छायाचित्र उपलब्ध
43 SWH6367080 नाव : कैलास गंपुअप्पा कोटे वडिलांचे नाव: गंपुअप्पा कोटे घर क्रमांक : वय : 35 लिंग : पुरुष छायाचित्र उपलब्ध	44 SWH6574883 नाव : प्रकाश कोटे वडिलांचे नाव: भगवान कोटे घर क्रमांक : वय : 33 लिंग : पुरुष छायाचित्र उपलब्ध	45 SWH8784647 नाव : शिवलीला प्रकाश कोटे पतीचे नाव: प्रकाश भगवान कोटे घर क्रमांक : पेनूर वय : 25 लिंग : महिला छायाचित्र उपलब्ध
46 SWH6574875 नाव : शिवलिंग कोटे वडिलांचे नाव: भगवान कोटे घर क्रमांक : वय : 30 लिंग : पुरुष छायाचित्र उपलब्ध	47 SWH7498603 नाव : मनिषा शिवदास कोटे पतीचे नाव: शिवदास कोटे घर क्रमांक : वय : 29 लिंग : महिला छायाचित्र उपलब्ध	48 SWH7498561 नाव : गंगाप्रसाद प्रभाकर कोटे वडिलांचे नाव: विश्वनाथ कोटै घर क्रमांक : वय : 27 लिंग : पुरुष छायाचित्र उपलब्ध
49 SWH6574453 नाव : संतोष धनुराम कुंडूरके वडिलांचे नाव: धनुराम कुंडूरके घर क्रमांक : वय : 32 लिंग : पुरुष छायाचित्र उपलब्ध	50 SWH7058993 नाव : सुनिता संतोष कुंडूरके पतीचे नाव: संतोष कुंडूरके घर क्रमांक : वय : 33 लिंग : महिला छायाचित्र उपलब्ध	51 SWH1244953 नाव : नागनाथ बालाजी लांडे वडिलांचे नाव: बालाजी लांडे घर क्रमांक : वय : 35 लिंग : पुरुष छायाचित्र उपलब्ध
52 SWH1245281 नाव : रोहिणी संतोष लांडे पतीचे नाव: संतोष लांडे घर क्रमांक : वय : 41 लिंग : महिला छायाचित्र उपलब्ध	53 SWH7871874 नाव : शीवाजी मल्हारी लोकडे वडिलांचे नाव: मल्हारी लोकडे घर क्रमांक : वय : 55 लिंग : पुरुष छायाचित्र उपलब्ध	54 SWH7155617 नाव : सारजा विजय लोकडे पतीचे नाव: विजय लोकडे घर क्रमांक : वय : 36 लिंग : महिला छायाचित्र उपलब्ध
55 SWH7155625 नाव : शांता कैलास लोकडे पतीचे नाव: कैलास लोकडे घर क्रमांक : वय : 33 लिंग : महिला छायाचित्र उपलब्ध	56 SWH7155591 नाव : सीमा कमलाकर लोकडे पतीचे नाव: कमलाकर लोकडे घर क्रमांक : वय : 32 लिंग : महिला छायाचित्र उपलब्ध	57 SWH7498553 नाव : जनकराजा नामदेव लोकडे वडिलांचे नाव: नामदेव लोकडे घर क्रमांक : वय : 28 लिंग : पुरुष छायाचित्र उपलब्ध
58 SWH7099757 नाव : कीर्ती भगवान लोकडे पतीचे नाव: भगवान लोकडे घर क्रमांक : वय : 38 लिंग : महिला छायाचित्र उपलब्ध	59 SWH6367130 नाव : तुकाराम शंकर लोकडे लोकडे वडिलांचे नाव: शंकर लोकडे घर क्रमांक : पेनूर वय : 36 लिंग : पुरुष छायाचित्र उपलब्ध	60 SWH6575062 नाव : उषा सुर्यकांत लोकडे पतीचे नाव: सुर्यकांत लोकडे घर क्रमांक : वय : 34 लिंग : महिला छायाचित्र उपलब्ध

61 SWH6575013
नाव : पुष्पा नागेश लोकडे
पतीचे नाव: नागेश लोकडे
घर क्रमांक :
वय : 34 लिंग : महिला
छायाचित्र उपलब्ध

62 SWH6574461
नाव : खंडू सुदाम लोकडे
वडिलांचे नाव: सुदाम लोकडे
घर क्रमांक :
वय : 33 लिंग : पुरुष
छायाचित्र उपलब्ध

63 SWH6574784
नाव : निवृत्ती बालाजी लोकडे
वडिलांचे नाव: बालाजी लोकडे
घर क्रमांक :
वय : 32 लिंग : पुरुष
छायाचित्र उपलब्ध

64 SWH7155633
नाव : रुक्मीन रामदास परडे
पतीचे नाव: रामदास परडे
घर क्रमांक :
वय : 32 लिंग : महिला
छायाचित्र उपलब्ध

65 SWH6367064
नाव : चंद्रकांत देवीदास परडे
वडिलांचे नाव: देवीदास परडे
घर क्रमांक :
वय : 34 लिंग : पुरुष
छायाचित्र उपलब्ध

66 SWH6367098
नाव : शिवकांत संतोष परडे
पतीचे नाव: संतोष परडे
घर क्रमांक :
वय : 35 लिंग : महिला
छायाचित्र उपलब्ध

67 SWH6574719
नाव : राजू नरहरी परडे
वडिलांचे नाव: नरहरी परडे
घर क्रमांक :
वय : 33 लिंग : पुरुष
छायाचित्र उपलब्ध

68 SWH7155609
नाव : यमुनाबाई सम्भाजी सकत
पतीचे नाव: सम्भाजी सकत
घर क्रमांक :
वय : 43 लिंग : महिला
छायाचित्र उपलब्ध

69 SWH6574826
नाव : लोभाजी हनुमंत तरासे
वडिलांचे नाव: हनुमंत तरासे
घर क्रमांक :
वय : 38 लिंग : पुरुष
छायाचित्र उपलब्ध

70 SWH7155641
नाव : संगीता विलास तरासे
पतीचे नाव: विलास तरासे
घर क्रमांक :
वय : 35 लिंग : महिला
छायाचित्र उपलब्ध

71 SWH6574727
नाव : निर्मला आदिनाथ तरासे
वडिलांचे नाव: आदिनाथ तरासे
घर क्रमांक :
वय : 33 लिंग : महिला
छायाचित्र उपलब्ध

72 SWH6574636
नाव : सुनील हमुमंत तरासे
वडिलांचे नाव: हमुमंत तरासे
घर क्रमांक :
वय : 30 लिंग : पुरुष
छायाचित्र उपलब्ध

73 SWH6574735
नाव : ज्योती रामदास तरासे
पतीचे नाव: रामदास तरासे
घर क्रमांक :
वय : 30 लिंग : महिला
छायाचित्र उपलब्ध

74 SWH7498520
नाव : सुवर्णा अमोल तरासे
पतीचे नाव: अमोल तरासे
घर क्रमांक :
वय : 29 लिंग : महिला
छायाचित्र उपलब्ध

75 SWH7498595
नाव : गणेश ज्यंबक तरासे
वडिलांचे नाव: ज्यंबक तरासे
घर क्रमांक :
वय : 28 लिंग : पुरुष
छायाचित्र उपलब्ध

76 SWH3675170
नाव : गोकर्णा मारोती वाके
पतीचे नाव: मारोती वाके
घर क्रमांक : 166
वय : 38 लिंग : महिला
छायाचित्र उपलब्ध

77 SWH6574974
नाव : संभाजी भानुदास वाके
वडिलांचे नाव: भानुदास वाके
घर क्रमांक :
वय : 35 लिंग : पुरुष
छायाचित्र उपलब्ध

78 SWH6574925
नाव : पार्वती अशोक वाके
पतीचे नाव: अशोक वाके
घर क्रमांक :
वय : 34 लिंग : महिला
छायाचित्र उपलब्ध

79 SWH6574958
नाव : लक्ष्मन पांडुरंग वाके
वडिलांचे नाव: पांडुरंग वाके
घर क्रमांक :
वय : 34 लिंग : पुरुष
छायाचित्र उपलब्ध

80 SWH6574859
नाव : द्रोपदा मारोती वाके
पतीचे नाव: मारोती वाके
घर क्रमांक :
वय : 34 लिंग : महिला
छायाचित्र उपलब्ध

81 SWH6574933
नाव : शिवाजी सोनाजी वाके
वडिलांचे नाव: सोनाजी वाके
घर क्रमांक :
वय : 33 लिंग : पुरुष
छायाचित्र उपलब्ध

82 SWH6574941
नाव : रघुनाथ शेषराव वाके
वडिलांचे नाव: शेषराव वाके
घर क्रमांक :
वय : 33 लिंग : पुरुष
छायाचित्र उपलब्ध

83 SWH6574677
नाव : अप्पाराव अच्युतराव वाके
वडिलांचे नाव: अच्युतराव वाके
घर क्रमांक :
वय : 33 लिंग : पुरुष
छायाचित्र उपलब्ध

84 SWH6574693
नाव : राणी नामदेव वाके
पतीचे नाव: नामदेव वाके
घर क्रमांक :
वय : 33 लिंग : महिला
छायाचित्र उपलब्ध

85 SWH6574966
नाव : सतीश भानुदास वाके
वडिलांचे नाव: भानुदास वाके
घर क्रमांक :
वय : 32 लिंग : पुरुष
छायाचित्र उपलब्ध

86 SWH6575039
नाव : भारती गोपाळ वाके
पतीचे नाव: गोपाळ वाके
घर क्रमांक :
वय : 32 लिंग : महिला
छायाचित्र उपलब्ध

87 SWH6574685
नाव : संतोष बळीराम वाके
वडिलांचे नाव: बळीराम वाके
घर क्रमांक :
वय : 32 लिंग : पुरुष
छायाचित्र उपलब्ध

88 SWH6575005
नाव : राजू बालाजी वाके
वडिलांचे नाव: बालाजी वाके
घर क्रमांक :
वय : 32 लिंग : पुरुष
छायाचित्र उपलब्ध

89 SWH6575021
नाव : स्वाती रघुनाथ वाके
पतीचे नाव: रघुनाथ वाके
घर क्रमांक :
वय : 30 लिंग : महिला
छायाचित्र उपलब्ध

90 SWH6574628
नाव : सविता वैजनाथ वानखेडे
पतीचे नाव: वैजनाथ वानखेडे
घर क्रमांक :
वय : 32 लिंग : महिला
छायाचित्र उपलब्ध

91 SWH6574495
नाव : लक्ष्मन संभाजी वानखेडे
वडिलांचे नाव: संभाजी वानखेडे
घर क्रमांक :
वय : 33 लिंग : पुरुष
छायाचित्र उपलब्ध

92 SWH7871882
नाव : कलावती संभाजी वानखेडे
पतीचे नाव: संभाजी वानखेडे
घर क्रमांक :
वय : 76 लिंग : महिला
छायाचित्र उपलब्ध

93 SWH6575054
नाव : रेखा दत्ता वानखेडे
पतीचे नाव: दत्ता वानखेडे
घर क्रमांक :
वय : 43 लिंग : महिला
छायाचित्र उपलब्ध

94 SWH6574610
नाव : कानुपात्र पांडुरंग वानखेडे
पतीचे नाव: पांडुरंग वानखेडे
घर क्रमांक :
वय : 39 लिंग : महिला
छायाचित्र उपलब्ध

95 SWH6574917
नाव : कांताबाई नवनाथ वानखेडे
पतीचे नाव: नवनाथ वानखेडे
घर क्रमांक :
वय : 37 लिंग : महिला
छायाचित्र उपलब्ध

96 SWH6575047
नाव : कविता रामदास वानखेडे
वडिलांचे नाव: रामदास वानखेडे
घर क्रमांक :
वय : 36 लिंग : महिला
छायाचित्र उपलब्ध

97 SWH6574982
नाव : संगीता गोविंद वानखेडे
पतीचे नाव: गोविंद वानखेडे
घर क्रमांक :
वय : 35 लिंग : महिला
छायाचित्र उपलब्ध

98 SWH6574834
नाव : गोकुळ बबनराव वानखेडे
वडिलांचे नाव: बबनराव वानखेडे
घर क्रमांक :
वय : 34 लिंग : पुरुष
छायाचित्र उपलब्ध

99 SWH6574800
नाव : स्वाती बालाजी वानखेडे
पतीचे नाव: बालाजी वानखेडे
घर क्रमांक :
वय : 34 लिंग : महिला
छायाचित्र उपलब्ध

100 SWH6574768
नाव : सीताबाई गणेश वानखेडे
पतीचे नाव: गणेश वानखेडे
घर क्रमांक :
वय : 34 लिंग : महिला
छायाचित्र उपलब्ध

101 SWH6574560
नाव : शंकर सखाराम वानखेडे
वडिलांचे नाव: सखाराम वानखेडे
घर क्रमांक :
वय : 33 लिंग : पुरुष
छायाचित्र उपलब्ध

102 SWH6574669
नाव : अंकुश प्रभाकर वानखेडे
वडिलांचे नाव: प्रभाकर वानखेडे
घर क्रमांक :
वय : 33 लिंग : पुरुष
छायाचित्र उपलब्ध

103 SWH6574586
नाव : गोविंद पंडितराव वानखेडे
वडिलांचे नाव: पंडितराव वानखेडे
घर क्रमांक :
वय : 33 लिंग : पुरुष
छायाचित्र उपलब्ध

104 SWH6574511
नाव : अरुणबाई भगवान वानखेडे
पतीचे नाव: भगवान वानखेडे
घर क्रमांक :
वय : 33 लिंग : महिला
छायाचित्र उपलब्ध

105 SWH6575070
नाव : सुलोचना गंगाधर वानखेडे
पतीचे नाव: गंगाधर वानखेडे
घर क्रमांक :
वय : 33 लिंग : महिला
छायाचित्र उपलब्ध

106 SWH6574594
नाव : संतोष अबाजी वानखेडे
वडिलांचे नाव: अबाजी वानखेडे
घर क्रमांक :
वय : 34 लिंग : पुरुष
छायाचित्र उपलब्ध

107 SWH6574578
नाव : सुदाम संग्राम वानखेडे
वडिलांचे नाव: संग्राम वानखेडे
घर क्रमांक :
वय : 32 लिंग : पुरुष
छायाचित्र उपलब्ध

108 SWH6574552
नाव : नारायण सखाराम वानखेडे
वडिलांचे नाव: सखाराम वानखेडे
घर क्रमांक :
वय : 31 लिंग : पुरुष
छायाचित्र उपलब्ध

109 SWH6574750
नाव : राहुल गणेश वानखेडे
वडिलांचे नाव: गणेश वानखेडे
घर क्रमांक :
वय : 31 लिंग : पुरुष
छायाचित्र उपलब्ध

110 SWH6574644
नाव : भगवान बबनराव वानखेडे
वडिलांचे नाव: बबनराव वानखेडे
घर क्रमांक :
वय : 31 लिंग : पुरुष
छायाचित्र उपलब्ध

111 SWH6574818
नाव : तुकाराम व्यंकटी वानखेडे
वडिलांचे नाव: व्यंकटी वानखेडे
घर क्रमांक :
वय : 31 लिंग : पुरुष
छायाचित्र उपलब्ध

112 SWH6574503
नाव : केशव पर्बतराव वानखेडे
वडिलांचे नाव: पर्बतराव वानखेडे
घर क्रमांक :
वय : 31 लिंग : पुरुष
छायाचित्र उपलब्ध

113 SWH6574990
नाव : संतोष बळीराम वानखेडे
वडिलांचे नाव: बळीराम वानखेडे
घर क्रमांक :
वय : 30 लिंग : पुरुष
छायाचित्र उपलब्ध

114 SWH7225998
नाव : गंगाप्रसाद कोंडीबा वाघमारे
वडिलांचे नाव: कोंडीबा वाघमारे
घर क्रमांक :
वय : 35 लिंग : पुरुष
छायाचित्र उपलब्ध

115 LKW1802370
नाव : रामराव आण्णाराव वाके
वडिलांचे नाव: आण्णाराव वाके
घर क्रमांक :
वय : 53 लिंग : पुरुष
छायाचित्र उपलब्ध

116 SWH6366967
नाव : सुमित्रा संभाजी वाके
पतीचे नाव: संभाजी वाके
घर क्रमांक :
वय : 39 लिंग : महिला
छायाचित्र उपलब्ध

117 SWH6911044
नाव : गीता वाके
पतीचे नाव: लक्ष्मण वाके
घर क्रमांक :
वय : 34 लिंग : महिला
छायाचित्र उपलब्ध

118 SWH6367148
नाव : मिना पांडुरंग वाके
पतीचे नाव: पांडुरंग वाके
घर क्रमांक :
वय : 35 लिंग : महिला
छायाचित्र उपलब्ध

119 SWH6367163
नाव : सतीश रामराव वाके
वडिलांचे नाव: रामराव वाके
घर क्रमांक :
वय : 35 लिंग : पुरुष
छायाचित्र उपलब्ध

120 SWH6367114
नाव : रोहीदास केशव वाके
वडिलांचे नाव: केशव वाके
घर क्रमांक :
वय : 35 लिंग : पुरुष
छायाचित्र उपलब्ध

121 SWH7155575
नाव : शितल बालाजी वाके
पतीचे नाव: बालाजी वाके
घर क्रमांक :
वय : 32 लिंग : महिला
छायाचित्र उपलब्ध

122 SWH7155583
नाव : रोहिणी आनंदा वाके
पतीचे नाव: आनंदा वाके
घर क्रमांक :
वय : 32 लिंग : महिला
छायाचित्र उपलब्ध

123 SWH7155518
नाव : योगेश डीगंबर वाके
वडिलांचे नाव: डीगंबर वाके
घर क्रमांक :
वय : 31 लिंग : पुरुष
छायाचित्र उपलब्ध

124 SWH7225980
नाव : मनिषा श्यामराव वाके
पतीचे नाव: श्यामराव वाके
घर क्रमांक :
वय : 31 लिंग : महिला
छायाचित्र उपलब्ध

125 SWH7225964
नाव : अंगद अच्युत वाके
वडिलांचे नाव: अच्युत वाके
घर क्रमांक :
वय : 30 लिंग : पुरुष
छायाचित्र उपलब्ध

126 SWH7226004
नाव : मारोती माधव वाके
वडिलांचे नाव: माधव वाके
घर क्रमांक :
वय : 29 लिंग : पुरुष
छायाचित्र उपलब्ध

127 SWH7425309
नाव : सुनिता बापूराव वाके
पतीचे नाव: बापूराव वाके
घर क्रमांक :
वय : 29 लिंग : महिला
छायाचित्र उपलब्ध

128 SWH7155567
नाव : सटवा उत्तम वानखेडे
वडिलांचे नाव: उत्तम वानखेडे
घर क्रमांक :
वय : 37 लिंग : पुरुष
छायाचित्र उपलब्ध

129 SWH6366868
नाव : दसरथ धोंडीबा वानखेडे
वडिलांचे नाव: धोंडीबा वानखेडे
घर क्रमांक :
वय : 38 लिंग : पुरुष
छायाचित्र उपलब्ध

130 SWH7155559
नाव : सौमित्रा सटवा वानखेडे
पतीचे नाव: सटवा वानखेडे
घर क्रमांक :
वय : 36 लिंग : महिला
छायाचित्र उपलब्ध

131 SWH7226095
नाव : द्वारका बालाजी वानखेडे
पतीचे नाव: बालाजी वानखेडे
घर क्रमांक :
वय : 35 लिंग : महिला
छायाचित्र उपलब्ध

132 SWH7155542
नाव : संगीता लक्ष्मण वानखेडे
पतीचे नाव: लक्ष्मण वानखेडे
घर क्रमांक :
वय : 32 लिंग : महिला
छायाचित्र उपलब्ध

133 SWH6574487
नाव : संदिप अच्युत वानखेडे
वडिलांचे नाव: अच्युत वानखेडे
घर क्रमांक :
वय : 31 लिंग : पुरुष
छायाचित्र उपलब्ध

134 SWH7155500
नाव : सोपान गंगाधर वानखेडे
वडिलांचे नाव: गंगाधर वानखडे
घर क्रमांक :
वय : 31 लिंग : पुरुष
छायाचित्र उपलब्ध

135 SWH7225972
नाव : मुक्ता गणेश वानखेडे
पतीचे नाव: गणेश वानखेडे
घर क्रमांक :
वय : 30 लिंग : महिला
छायाचित्र उपलब्ध

136 SWH7425317
नाव : सपना सुभाष वानखेडे
पतीचे नाव: सुभाष वानखेडे
घर क्रमांक :
वय : 30 लिंग : महिला
छायाचित्र उपलब्ध

137 SWH7425291
नाव : मोनिका दशरथ वानखेडे
पतीचे नाव: दशरथ वानखेडे
घर क्रमांक :
वय : 30 लिंग : महिला
छायाचित्र उपलब्ध

138 SWH7425283
नाव : राणी जनकराव वानखेडे
पतीचे नाव: जनकराव वानखेडे
घर क्रमांक :
वय : 30 लिंग : महिला
छायाचित्र उपलब्ध

139 SWH7425432
नाव : मनोहर संग्राम वानखेडे
वडिलांचे नाव: संग्राम वानखेडे
घर क्रमांक :
वय : 29 लिंग : पुरुष
छायाचित्र उपलब्ध

140 SWH7425440
नाव : गजानन भागवत वानखेडे
वडिलांचे नाव: भागवत वानखेडे
घर क्रमांक :
वय : 29 लिंग : पुरुष
छायाचित्र उपलब्ध

141 SWH7226087
नाव : चंद्रकांत नागोराव वानखेडे
वडिलांचे नाव: नागोराव वानखेडे
घर क्रमांक :
वय : 30 लिंग : पुरुष
छायाचित्र उपलब्ध

142 SWH7498637
नाव : शंकर भुजंग वानखेडे
वडिलांचे नाव: भुजंग वानखेडे
घर क्रमांक :
वय : 29 लिंग : पुरुष
छायाचित्र उपलब्ध

143 SWH7498579
नाव : रोहिणी गोविंद वानखेडे
पतीचे नाव: गोविंद वानखेडे
घर क्रमांक :
वय : 28 लिंग : महिला
छायाचित्र उपलब्ध

144 SWH7498587
नाव : परमेश्वर विठ्ठल वानखेडे
वडिलांचे नाव: विठ्ठल वानखेडे
घर क्रमांक :
वय : 28 लिंग : पुरुष
छायाचित्र उपलब्ध

145 SWH8262396
नाव : महेश चौकले
वडिलांचे नाव: माणिका चौकले
घर क्रमांक : -
वय : 25 लिंग : पुरुष
छायाचित्र उपलब्ध

146 SWH7789092
नाव : शंकर एकनाथ चौकले
वडिलांचे नाव: एकनाथ चौकले
घर क्रमांक : -
वय : 58 लिंग : पुरुष
छायाचित्र उपलब्ध

147 SWH8262461
नाव : अश्विनी कोटे
पतीचे नाव: नागनाथ कोटे
घर क्रमांक : -
वय : 24 लिंग : महिला
छायाचित्र उपलब्ध

148 SWH8515728
नाव : प्रियंका कोटे
पतीचे नाव: कैलाश कोटे
घर क्रमांक : -
वय : 24 लिंग : महिला
छायाचित्र उपलब्ध

149 SWH8262818
नाव : मुक्ता कुंडूरके
पतीचे नाव: विक्रम कुंडूरके
घर क्रमांक : -
वय : 27 लिंग : महिला
छायाचित्र उपलब्ध

150 SWH8515702
नाव : प्रियंका लोकडे
पतीचे नाव: निवृत्ति लोकडे
घर क्रमांक : -
वय : 24 लिंग : महिला
छायाचित्र उपलब्ध

151 SWH7788995
नाव : निकिता अंगद तरासे
पतीचे नाव: अंगद तरासे
घर क्रमांक : -
वय : 27 लिंग : महिला
छायाचित्र उपलब्ध

152 SWH8262578
नाव : सचिन तरासे
वडिलांचे नाव: नागनाथ तरासे
घर क्रमांक : -
वय : 25 लिंग : पुरुष
छायाचित्र उपलब्ध

153 SWH8515736
नाव : सुनीता वाके
पतीचे नाव: आप्पाराव वाके
घर क्रमांक : -
वय : 32 लिंग : महिला
छायाचित्र उपलब्ध

154 SWH8515769
नाव : जना वाके
पतीचे नाव: संतोष वाके
घर क्रमांक : -
वय : 31 लिंग : महिला
छायाचित्र उपलब्ध

155 SWH8262446
नाव : छाया वानखेडे
पतीचे नाव: गोकुळ वानखेडे
घर क्रमांक : -
वय : 31 लिंग : महिला
छायाचित्र उपलब्ध

156 SWH8262453
नाव : नागेश राजाभाऊ वानखेडे
वडिलांचे नाव: रामभाऊ वानखेडे
घर क्रमांक : -
वय : 26 लिंग : पुरुष
छायाचित्र उपलब्ध

157 SWH8262594
नाव : योगीराज वानखेडे
वडिलांचे नाव: प्रकाश वानखेडे
घर क्रमांक : -
वय : 25 लिंग : पुरुष
छायाचित्र उपलब्ध

158 SWH8262677
नाव : योगेश वानखेडे
वडिलांचे नाव: हरी वानखेडे
घर क्रमांक : -
वय : 24 लिंग : महिला
छायाचित्र उपलब्ध

159 SWH8262685
नाव : अंकुश वानखेडे
वडिलांचे नाव: गिरीश वानखेडे
घर क्रमांक : -
वय : 24 लिंग : पुरुष
छायाचित्र उपलब्ध

160 SWH8262701
नाव : मीरा वानखेडे
पतीचे नाव: त्र्यंबक वानखेडे
घर क्रमांक : -
वय : 24 लिंग : महिला
छायाचित्र उपलब्ध

161 SWH7789118
नाव : मीना वाके
पतीचे नाव: कृष्णा वाके
घर क्रमांक : .
वय : 26 लिंग : महिला
छायाचित्र उपलब्ध

162 SWH7789191
नाव : दौलत वाके
वडिलांचे नाव: त्रिंबक वाके
घर क्रमांक : .
वय : 26 लिंग : पुरुष
छायाचित्र उपलब्ध

163 SWH8784340
नाव : सरस्वती दौलत वाके
पतीचे नाव: दौलत त्रिंबक वाके
घर क्रमांक : पेनूर
वय : 21 लिंग : महिला
छायाचित्र उपलब्ध

164 SWH8627341
नाव : मनिषा किरण लोकडे
पतीचे नाव: किरण अर्जुनराव लोकडे
घर क्रमांक : मु. पेनूर
वय : 32 लिंग : महिला
छायाचित्र उपलब्ध

165 SWH8637589
नाव : निकिता दिपक लोकडे
पतीचे नाव: दिपक प्रकाश लोकडे
घर क्रमांक : मु. पेनूर पो.कावलगाव
वय : 25 लिंग : महिला
छायाचित्र उपलब्ध

166 SWH8622524
नाव : गायत्री जानकीराम पंडोरे
पतीचे नाव: जानकीराम सीताराम पंडोरे
घर क्रमांक : पेनूर
वय : 21 लिंग : महिला
छायाचित्र उपलब्ध

167 SWH8622532
नाव : सत्यभामा पंडित वाके
इतर: शिवाजी रंगनाथ वाके
घर क्रमांक : पेनूर
वय : 22 लिंग : महिला
छायाचित्र उपलब्ध

168 SWH8622490
नाव : मारोती भरत वानखेडे
वडिलांचे नाव: भारत वानखेडे
घर क्रमांक : पेनूर
वय : 22 लिंग : पुरुष
छायाचित्र उपलब्ध

169 SWH8623241
नाव : किरण भारत वानखेडे
वडिलांचे नाव: भारत वानखेडे
घर क्रमांक : पेनूर
वय : 21 लिंग : महिला
छायाचित्र उपलब्ध

170 SWH8627424
नाव : आरती रामेश्वर बिजोले
पतीचे नाव: रामेश्वर परसराम बिजोले
घर क्रमांक : पेणूर
वय : 22 लिंग : महिला
छायाचित्र उपलब्ध

171 SWH8627408
नाव : मुक्ता गंगाप्रसाद कोटे
वडिलांचे नाव: गंगाप्रसाद प्रभाकर कोटे
घर क्रमांक : पेणूर
वय : 25 लिंग : महिला
छायाचित्र उपलब्ध

172 SWH8621435
नाव : लता दिलीप लोकडे
पतीचे नाव: दिलीप मरीबा लोकडे
घर क्रमांक : पेणूर
वय : 32 लिंग : महिला
छायाचित्र उपलब्ध

173 SWH8627366
नाव : वैभव नवनाथ लोकडे
वडिलांचे नाव: नवनाथ मल्हारी लोकडे
घर क्रमांक : पेणूर
वय : 24 लिंग : पुरुष
छायाचित्र उपलब्ध

174 SWH8620023
नाव : वानखेडे लखन निवृत्ती
वडिलांचे नाव: निवृत्ती वानखेडे
घर क्रमांक : पेनूर
वय : 22 लिंग : पुरुष
छायाचित्र उपलब्ध

175 SWH8629768
नाव : समीर अकबर शेख
आईचे नाव: शेख जैदाबी शेख आज़मोद्दीन
घर क्रमांक : पेनूर
वय : 21 लिंग : पुरुष
छायाचित्र उपलब्ध

176 SWH8634008
नाव : शीतल सतीश वाके
पतीचे नाव: सतीश रामराव वाके
घर क्रमांक : पेणूर
वय : 26 लिंग : महिला
छायाचित्र उपलब्ध

177 SWH8625956
नाव : शुभांगी शिवाजी वाके
पतीचे नाव: शिवाजी सोनाजी वाके
घर क्रमांक : पेणूर
वय : 25 लिंग : महिला
छायाचित्र उपलब्ध

178 SWH8627390
नाव : आरती संभाजी वाके
आईचे नाव: सुनीता संभाजी वाके
घर क्रमांक : पेणूर
वय : 24 लिंग : महिला
छायाचित्र उपलब्ध

179 SWH8628661
नाव : कामेश मारोती वाके
आईचे नाव: दमयंती मारोती वाके
घर क्रमांक : पेनूर
वय : 23 लिंग : पुरुष
छायाचित्र उपलब्ध

180 SWH8627440
नाव : अल्का गजानन वाके
इतर: निवृत्ती माणिक वाके
घर क्रमांक : पेणूर
वय : 22 लिंग : महिला
छायाचित्र उपलब्ध

181 SWH8628851
नाव : वैष्णवी ज्ञानेश्वर वाके
आईचे नाव: राधाबाई ज्ञानेश्वर वाके
घर क्रमांक : पेनूर
वय : 21 लिंग : महिला
छायाचित्र उपलब्ध

182 SWH8632010
नाव : सागर बालाजी वानखेडे
पतीचे नाव: बालाजी छत्रुगन वानखेडे
घर क्रमांक : पेनूर
वय : 37 लिंग : महिला
छायाचित्र उपलब्ध

183 SWH8626525
नाव : कांचन सोमनाथ वानखेडे
पतीचे नाव: सोमनाथ भागवत वानखेडे
घर क्रमांक : पेणूर
वय : 27 लिंग : महिला
छायाचित्र उपलब्ध

184 SWH8634032
नाव : अमोल बालाजी वानखेडे
वडिलांचे नाव: बालाजी रामभाऊ वानखेडे
घर क्रमांक : पेणूर
वय : 23 लिंग : पुरुष
छायाचित्र उपलब्ध

185 SWH8664948
नाव : मयूरी राहुल वानखेडे
पतीचे नाव: राहुल गणेश वानखेडे
घर क्रमांक : पेनूर
वय : 23 लिंग : महिला
छायाचित्र उपलब्ध

186 SWH8649246
नाव : गोपाल रामचंद्र वानखेडे
आईचे नाव: सारिका रामचंद्र वानखेडे
घर क्रमांक : पेनूर
वय : 22 लिंग : पुरुष
छायाचित्र उपलब्ध

187 SWH8626962
नाव : पवन रामकिशन वानखेडे
आईचे नाव: मीरा रामकिशन वानखेडे
घर क्रमांक : पेणूर
वय : 21 लिंग : पुरुष
छायाचित्र उपलब्ध

188 SWH8627283
नाव : कृष्णा दत्तराव वानखेडे
आईचे नाव: सत्यभामा दत्तराव वानखेडे
घर क्रमांक : पेनूर
वय : 21 लिंग : पुरुष
छायाचित्र उपलब्ध

189 SWH8627358
नाव : गजानन शिवाजी वानखेडे
आईचे नाव: बेन्गुबाई शिवाजी वानखेडे
घर क्रमांक : पेणूर
वय : 21 लिंग : पुरुष
छायाचित्र उपलब्ध

190 SWH8632606
नाव : अमोल मंचक वानखेडे
वडिलांचे नाव: मंचक आबाजी वानखेडे
घर क्रमांक : पेनूर
वय : 21 लिंग : पुरुष
छायाचित्र उपलब्ध

191 LKW1801703
नाव : रेणुका प्रकाश परडे
पतीचे नाव: प्रकाश परडे
घर क्रमांक : 3
वय : 63 लिंग : महिला
छायाचित्र उपलब्ध

192 SWH8515694
नाव : महेश परडे
वडिलांचे नाव: प्रकाश परडे
घर क्रमांक : 3
वय : 23 लिंग : पुरुष
छायाचित्र उपलब्ध

193 SWH8558223
नाव : पूनम ज्ञानेश्वर परडे
पतीचे नाव: ज्ञानेश्वर देविदास परडे
घर क्रमांक : 04
वय : 23 लिंग : महिला
छायाचित्र उपलब्ध

194 SWH6366884
नाव : ज्ञानेश्वर देवीदास परडे
वडिलांचे नाव: देवीदास परडे
घर क्रमांक : 04
वय : 33 लिंग : पुरुष
छायाचित्र उपलब्ध

195 LKW1800598
नाव : देविदास बाबाराव परडे
वडिलांचे नाव: बाबाराव परडे
घर क्रमांक : 4
वय : 56 लिंग : पुरुष
छायाचित्र उपलब्ध

196 SWH6095004
नाव : उर्मीला बालाजी परडे
पतीचे नाव: बालाजी परडे
घर क्रमांक : 4
वय : 35 लिंग : महिला
छायाचित्र उपलब्ध

197 SWH6911119
नाव : ज्योती राजू पारडे
पतीचे नाव: राजू पारडे
घर क्रमांक : ४
वय : 32 लिंग : महिला
छायाचित्र उपलब्ध

198 SWH6911176
नाव : पंढरी नरहरी परडे
वडिलांचे नाव: नरहरी परडे
घर क्रमांक : 4
वय : 31 लिंग : पुरुष
छायाचित्र उपलब्ध

199 SWH0587644
नाव : गंगाबाई श्रीरंग परडे
पतीचे नाव: श्रीरंग परडे
घर क्रमांक : 4 A
वय : 64 लिंग : महिला
छायाचित्र उपलब्ध

200 LKW1801380
नाव : संतोष श्रीरंग परडे
आईचे नाव: श्रीरंग गंगाबाई परडे
घर क्रमांक : 4-अ
वय : 40 लिंग : पुरुष
छायाचित्र उपलब्ध

201 SWH6575096
नाव : रामदास श्रीरंग परडे
वडिलांचे नाव: श्रीरंग परडे
घर क्रमांक : 4 A
वय : 36 लिंग : पुरुष
छायाचित्र उपलब्ध

202 SWH6274013
नाव : सखुबाई नरहरी परडे
पतीचे नाव: नरहरी परडे
घर क्रमांक : 4-ब
वय : 77 लिंग : महिला
छायाचित्र उपलब्ध

203 SWH7058969
नाव : मीनाक्षी गजानन परडे
पतीचे नाव: गजानन परडे
घर क्रमांक : 4 ब
वय : 38 लिंग : महिला
छायाचित्र उपलब्ध

204 SWH1415603
नाव : बालाजी श्रीरंग परडे
वडिलांचे नाव: श्रीरंग परडे
घर क्रमांक : 4a
वय : 36 लिंग : पुरुष
छायाचित्र उपलब्ध

205 LKW1801679
नाव : सुरेश नरहरी परडे
वडिलांचे नाव: नरहरी परडे
घर क्रमांक : 4ब
वय : 47 लिंग : पुरुष
छायाचित्र उपलब्ध

206 LKW1802396
नाव : गजानन नरहरी परडे
वडिलांचे नाव: नरहरी परडे
घर क्रमांक : 4ब
वय : 46 लिंग : पुरुष
छायाचित्र उपलब्ध

207 SWH7751241
नाव : मयूरी तुकाराम तरासे
वडिलांचे नाव: तुकाराम तरासे
घर क्रमांक : 05
वय : 25 लिंग : महिला
छायाचित्र उपलब्ध

208 SWH8169112
नाव : बालाजी सटवाजी तरासे
वडिलांचे नाव: सटवाजी तरासे
घर क्रमांक : 5
वय : 63 लिंग : पुरुष
छायाचित्र उपलब्ध

209 SWH6274021
नाव : लक्ष्मीबाई बालाजी तरासे
पतीचे नाव: बालाजी तरासे
घर क्रमांक : 5
वय : 59 लिंग : महिला
छायाचित्र उपलब्ध

210 LKW1801802
नाव : तुकाराम बालाजी तरासे
वडिलांचे नाव: बालाजी तरासे
घर क्रमांक : 5
वय : 47 लिंग : पुरुष
छायाचित्र उपलब्ध

211 SWH6575112
नाव : मिनाबाई तुकाराम तरासे
पतीचे नाव: तुकाराम तरासे
घर क्रमांक : 5
वय : 44 लिंग : महिला
छायाचित्र उपलब्ध

212 LKW1802230
नाव : आदिनाथ बालाजी तरासे
वडिलांचे नाव: बालाजी तरासे
घर क्रमांक : 5
वय : 39 लिंग : पुरुष
छायाचित्र उपलब्ध

213 SWH1245067
नाव : त्रींबक सटवाजी तरासे
वडिलांचे नाव: सटवाजी तरासे
घर क्रमांक : 6
वय : 61 लिंग : पुरुष
छायाचित्र उपलब्ध

214 SWH1245562
नाव : वेणुताई त्रींबक तरासे
पतीचे नाव: त्रींबक तरासे
घर क्रमांक : 6
वय : 60 लिंग : महिला
छायाचित्र उपलब्ध

215 SWH1245059
नाव : राम सटवाजी तरासे
वडिलांचे नाव: सटवाजी तरासे
घर क्रमांक : 6
वय : 48 लिंग : पुरुष
छायाचित्र उपलब्ध

216 SWH8263154
नाव : मदन त्र्यंबक तरासे
वडिलांचे नाव: त्र्यंबक सटवाजी तरासे
घर क्रमांक : 6
वय : 25 लिंग : पुरुष
छायाचित्र उपलब्ध

217 LKW1800630
नाव : हरी संतराम जाधव
वडिलांचे नाव: संतराम जाधव
घर क्रमांक : 07
वय : 41 लिंग : पुरुष
छायाचित्र उपलब्ध

218 SWH1245091
नाव : सारजाबाई संतराम जाधव
पतीचे नाव: संतराम जाधव
घर क्रमांक : 7
वय : 58 लिंग : महिला
छायाचित्र उपलब्ध

219 SWH7059207
नाव : सरस्वती सोपान तरासे
वडिलांचे नाव: सोपान तरासे
घर क्रमांक : ०८
वय : 34 लिंग : महिला
छायाचित्र उपलब्ध

220 SWH7751290
नाव : गोविंद व्यंकटी तरासे
वडिलांचे नाव: व्यंकटी तरासे
घर क्रमांक : 08
वय : 26 लिंग : पुरुष
छायाचित्र उपलब्ध

221 SWH8622516
नाव : योगेश सोपान तरासे
आईचे नाव: सरस्वती सोपान तरासे
घर क्रमांक : 08
वय : 21 लिंग : पुरुष
छायाचित्र उपलब्ध

222 SWH6983464
नाव : काशीबाई उमाजी तरासे
पतीचे नाव: उमाजी तरासे
घर क्रमांक : 8
वय : 94 लिंग : महिला
छायाचित्र उपलब्ध

223 SWH1245109
नाव : व्यंकटी उमाजी तरासे
वडिलांचे नाव: उमाजी तरासे
घर क्रमांक : 8
वय : 63 लिंग : पुरुष
छायाचित्र उपलब्ध

224 SWH3639978
नाव : नीलावती व्यंकटी तरासे
पतीचे नाव: व्यंकटी तरासे
घर क्रमांक : 8
वय : 58 लिंग : महिला
छायाचित्र उपलब्ध

225 LKW1801562
नाव : नागोराव दुलाजी तरासे
वडिलांचे नाव: उमाजी तरासे
घर क्रमांक : 8
वय : 47 लिंग : पुरुष
छायाचित्र उपलब्ध

226 LKW1800721
नाव : सोपान उमाजी तरासे
वडिलांचे नाव: उमाजी तरासे
घर क्रमांक : 8
वय : 41 लिंग : पुरुष
छायाचित्र उपलब्ध

227 LKW1801331
नाव : गोदावरी नागोराव तरासे
पतीचे नाव: नागोराव तरासे
घर क्रमांक : 8
वय : 40 लिंग : महिला
छायाचित्र उपलब्ध

228 SWH6366934
नाव : मारोती व्यंकटी तरासे
वडिलांचे नाव: व्यंकटी तरासे
घर क्रमांक : 8
वय : 33 लिंग : पुरुष
छायाचित्र उपलब्ध

229 SWH8583544
नाव : प्रियंका मारोती तरासे
पतीचे नाव: मारोती व्यंकटी तरासे
घर क्रमांक : 8
वय : 27 लिंग : महिला
छायाचित्र उपलब्ध

230 SWH8169120
नाव : मनोहर शंकरराव तरासे
वडिलांचे नाव: शंकरराव तरासे
घर क्रमांक : 9
वय : 53 लिंग : पुरुष
छायाचित्र उपलब्ध

231 SWH8169138
नाव : निर्मला मनोहर तरासे
पतीचे नाव: मनोहर तरासे
घर क्रमांक : 9
वय : 49 लिंग : महिला
छायाचित्र उपलब्ध

232 SWH6911010
नाव : गजानन मनोहर तरासे
वडिलांचे नाव: मनोहर तरासे
घर क्रमांक : ९
वय : 31 लिंग : पुरुष
छायाचित्र उपलब्ध

233 SWH1244920
नाव : गोंविंद शंकर तरासे
वडिलांचे नाव: शंकर तरासे
घर क्रमांक : 10
वय : 59 लिंग : पुरुष
छायाचित्र उपलब्ध

234 SWH8169146
नाव : पार्वती गोंविंद तरासे
पतीचे नाव: गोंविंद तरासे
घर क्रमांक : 10
वय : 56 लिंग : महिला
छायाचित्र उपलब्ध

235 LKW1800614
नाव : शिवाजी गोविंद तरासे
वडिलांचे नाव: गोविंद तरासे
घर क्रमांक : 10
वय : 38 लिंग : पुरुष
छायाचित्र उपलब्ध

236 SWH7498538
नाव : वेणूबाई शिवाजी तरासे
पतीचे नाव: शिवाजी तरासे
घर क्रमांक : 10
वय : 38 लिंग : महिला
छायाचित्र उपलब्ध

237 SWH7059181
नाव : रोहिदास गोविंद तरासे
वडिलांचे नाव: गोविंद तरासे
घर क्रमांक : १०
वय : 31 लिंग : पुरुष
छायाचित्र उपलब्ध

238 SWH8262743
नाव : सोनाली तरासे
पतीचे नाव: रोहिदास तरासे
घर क्रमांक : 10
वय : 31 लिंग : महिला
छायाचित्र उपलब्ध

239 SWH7732787
नाव : गणेश संग्राम वानखेडे
वडिलांचे नाव: संग्राम वानखेडे
घर क्रमांक : 10
वय : 27 लिंग : पुरुष
छायाचित्र उपलब्ध

240 SWH6910624
नाव : आशाबाई रेशमाजी वाके
पतीचे नाव: रेशमाजी किशनराव वाके
घर क्रमांक : 10अ
वय : 40 लिंग : महिला
छायाचित्र उपलब्ध

241 SWH8169153
नाव : पांडुरंग नामदेव तरासे
वडिलांचे नाव: नामदेव तरासे
घर क्रमांक : 11
वय : 59 लिंग : पुरुष
छायाचित्र उपलब्ध

242 SWH1245125
नाव : शांताबाई पांडुरंग तरोसे
पतीचे नाव: पांडूरंग तरोसे
घर क्रमांक : 11
वय : 54 लिंग : महिला
छायाचित्र उपलब्ध

243 SWH3639986
नाव : अंगद पांडुरंग तरासे
वडिलांचे नाव: पांडुरंग तरासे
घर क्रमांक : 11
वय : 36 लिंग : पुरुष
छायाचित्र उपलब्ध

244 SWH1245117
नाव : रामदास पाडुरंग तरासे
वडिलांचे नाव: पाडुरंग तरासे
घर क्रमांक : 11
वय : 36 लिंग : पुरुष
छायाचित्र उपलब्ध

245 SWH6911036
नाव : गोपाल पांडुरंग तरासे
वडिलांचे नाव: पांडुरंग तरासे
घर क्रमांक : 11
वय : 30 लिंग : पुरुष
छायाचित्र उपलब्ध

246 SWH8169187
नाव : रुखमीण बळीराम पांचाळ
पतीचे नाव: बळीराम पांचाळ
घर क्रमांक : 12
वय : 75 लिंग : महिला
छायाचित्र उपलब्ध

247 LKW1801968
नाव : विजयमाला माधव पांचाळ
पतीचे नाव: माधव पांचाळ
घर क्रमांक : 12
वय : 45 लिंग : महिला
छायाचित्र उपलब्ध

248 SWH7751316
नाव : हनुमंत दत्तराव पांचाळ
वडिलांचे नाव: दत्तराव पांचाळ
घर क्रमांक : 12
वय : 30 लिंग : पुरुष
छायाचित्र उपलब्ध

249 SWH7751324
नाव : अनिल माधव पांचाळ
वडिलांचे नाव: माधव पांचाळ
घर क्रमांक : 12
वय : 27 लिंग : पुरुष
छायाचित्र उपलब्ध

250 SWH8552002
नाव : कृष्णा बोंडारे
आईचे नाव: लक्ष्मी बोढारे
घर क्रमांक : 13
वय : 25 लिंग : पुरुष
छायाचित्र उपलब्ध

251 SWH1244904
नाव : दत्तराव बळीराम पांचाळ
वडिलांचे नाव: बळीराम पांचाळ
घर क्रमांक : 13
वय : 51 लिंग : पुरुष
छायाचित्र उपलब्ध

252 SWH8169195
नाव : राधाबाई दत्तराव पांचाळ
पतीचे नाव: दत्तराव पांचाळ
घर क्रमांक : 13
वय : 49 लिंग : महिला
छायाचित्र उपलब्ध

253 SWH8169203
नाव : माधव बळीराम पांचाळ
वडिलांचे नाव: बळीराम पांचाळ
घर क्रमांक : 13
वय : 49 लिंग : पुरुष
छायाचित्र उपलब्ध

254 LKW1802255
नाव : संभाजी बळीराम पांचाळ
वडिलांचे नाव: बळीराम पांचाळ
घर क्रमांक : 13
वय : 45 लिंग : पुरुष
छायाचित्र उपलब्ध

255 SWH8262834
नाव : श्रीकांत पांचाळ
वडिलांचे नाव: माधव पांचाळ
घर क्रमांक : 13
वय : 25 लिंग : पुरुष
छायाचित्र उपलब्ध

256 SWH8551657
नाव : रोहिणी मंगेश वानखेडे
पतीचे नाव: मंगेश वानखडे
घर क्रमांक : 13
वय : 27 लिंग : महिला
छायाचित्र उपलब्ध

257 SWH8169229
नाव : मुंजाजी गणपत जाधव
वडिलांचे नाव: गणपत जाधव
घर क्रमांक : 14
वय : 51 लिंग : पुरुष
छायाचित्र उपलब्ध

258 SWH8169237
नाव : उषा मुंजाजी जाधव
पतीचे नाव: मुंजाजी जाधव
घर क्रमांक : जिंतूर नाका जवळ
वय : 49 लिंग : महिला
छायाचित्र उपलब्ध

259 SWH6911143
नाव : सुप्रिया मुंजाजी जाधव
वडिलांचे नाव: मुंजाजी जाधव
घर क्रमांक : १४
वय : 33 लिंग : महिला
छायाचित्र उपलब्ध

260 SWH8169252
नाव : किशन रुपचंद बीजोले
वडिलांचे नाव: रुपचंद बीजोले
घर क्रमांक : 15
वय : 66 लिंग : पुरुष
छायाचित्र उपलब्ध

261 SWH8169260
नाव : राधाबाई किशन बीजोले
पतीचे नाव: किशन बीजोले
घर क्रमांक : 15
वय : 61 लिंग : महिला
छायाचित्र उपलब्ध

262 LKW1801018
नाव : प्रभाकर किशन बिजोले
वडिलांचे नाव: किशन बिजोले
घर क्रमांक : 15
वय : 42 लिंग : पुरुष
छायाचित्र उपलब्ध

263 SWH6575120
नाव : ज्ञानेश्वर किसन बिजोले
वडिलांचे नाव: किसन बिजोले
घर क्रमांक : 15
वय : 41 लिंग : पुरुष
छायाचित्र उपलब्ध

264 LKW1800796
नाव : तुकाराम किशन बिजोले
वडिलांचे नाव: किशन बिजोले
घर क्रमांक : 15
वय : 37 लिंग : पुरुष
छायाचित्र उपलब्ध

265 SWH7498439
नाव : शेवंता तुकाराम बिजोले
पतीचे नाव: तुकाराम बिजोले
घर क्रमांक : १५
वय : 29 लिंग : महिला
छायाचित्र उपलब्ध

266 SWH8169278
नाव : परसराम रुपचंद बीजोले
वडिलांचे नाव: रुपचंद बीजोले
घर क्रमांक : 16
वय : 66 लिंग : पुरुष
छायाचित्र उपलब्ध

267 SWH1244961
नाव : तुळसा परसराम बिजवले
पतीचे नाव: परसराम बिजवले
घर क्रमांक : 16
वय : 61 लिंग : महिला
छायाचित्र उपलब्ध

268 SWH7226046
नाव : रामेश्वर परसराम बिजोले
वडिलांचे नाव: परसराम बिजोले
घर क्रमांक : 16
वय : 35 लिंग : पुरुष
छायाचित्र उपलब्ध

269 SWH7871775
नाव : सीताराम रामसींग पंढोरे
वडिलांचे नाव: रामसींग पंढोरे
घर क्रमांक : 17
वय : 59 लिंग : पुरुष
छायाचित्र उपलब्ध

270 SWH8169286
नाव : धुरपता सिताराम पंढोरे
पतीचे नाव: सिताराम पंढोरे
घर क्रमांक : 17
वय : 56 लिंग : महिला
छायाचित्र उपलब्ध

271 SWH6911101
नाव : जानकीराम सीताराम पंडोरे
वडिलांचे नाव: सीताराम पंडोरे
घर क्रमांक : १७
वय : 31 लिंग : पुरुष
छायाचित्र उपलब्ध

272 SWH8169294
नाव : बाबुलाल रामसींग पंढोरे
वडिलांचे नाव: रामसींग पंढोरे
घर क्रमांक : 18
वय : 64 लिंग : पुरुष
छायाचित्र उपलब्ध

273 SWH1245554
नाव : सागरबाई बाबुलाल पंढोरे
पतीचे नाव: बाबुलाल पंढोरे
घर क्रमांक : 18
वय : 56 लिंग : महिला
छायाचित्र उपलब्ध

274 SWH7425267
नाव : अंबरसिंग बाबुलाल पंढोरे
वडिलांचे नाव: बाबुलाल पंढोरे
घर क्रमांक : 18
वय : 28 लिंग : पुरुष
छायाचित्र उपलब्ध

275 LKW1802263
नाव : शेषराव भगवान वानखेडे
वडिलांचे नाव: भगवान वानखेडे
घर क्रमांक : 18
वय : 49 लिंग : पुरुष
छायाचित्र उपलब्ध

276 SWH7751340
नाव : नागेश बाबूलाल पंडोरे
वडिलांचे नाव: बाबूलाल पंडोरे
घर क्रमांक : 20
वय : 26 लिंग : पुरुष
छायाचित्र उपलब्ध

277 LKW1800390
नाव : आशोक बालाजी कुंडरके
वडिलांचे नाव: बालाजी कुंडरके
घर क्रमांक : 21
वय : 46 लिंग : पुरुष
छायाचित्र उपलब्ध

278 LKW1801992
नाव : सावित्री भागीरत कुंडरके
पतीचे नाव: भागीरत कुंडरके
घर क्रमांक : 21
वय : 42 लिंग : महिला
छायाचित्र उपलब्ध

279 SWH0587769
नाव : बालाजी धारोजी कुंडुरके
वडिलांचे नाव: धारोजी कुंडुरके
घर क्रमांक : 21
वय : 77 लिंग : पुरुष
छायाचित्र उपलब्ध

280 SWH1415389
नाव : राधाबाई बालाजी कुंडुरके
पतीचे नाव: बालाजी कुंडुरके
घर क्रमांक : 21
वय : 76 लिंग : महिला
छायाचित्र उपलब्ध

281 SWH0587779
नाव : भागवत बालाजी कुंडूरके
वडिलांचे नाव: बालाजी कुंडूरके
घर क्रमांक : 21
वय : 52 लिंग : पुरुष
छायाचित्र उपलब्ध

282 LKW1801067
नाव : विक्राम बालाजी कुंडुरके
वडिलांचे नाव: बालाजी कुंडुरके
घर क्रमांक : 21
वय : 38 लिंग : पुरुष
छायाचित्र उपलब्ध

283 LKW1801166
नाव : राधाकिशन बालाजी कुंडुरके
वडिलांचे नाव: बालाजी कुंडुरके
घर क्रमांक : 21
वय : 38 लिंग : पुरुष
छायाचित्र उपलब्ध

284 LKW1800846
नाव : पुंजाजी धनुराम कुंडरके
वडिलांचे नाव: धनुराम कुंडरके
घर क्रमांक : 22
वय : 49 लिंग : पुरुष
छायाचित्र उपलब्ध

285 LKW1800697
नाव : विजयमाला पुंजाजी कुंडरके
पतीचे नाव: पुंजाजी कुंडरके
घर क्रमांक : 22
वय : 42 लिंग : महिला
छायाचित्र उपलब्ध

286 SWH6983472
नाव : मनिषा अशोक कुंडरके
पतीचे नाव: अशोक कुंडरके
घर क्रमांक : 22
वय : 35 लिंग : महिला
छायाचित्र उपलब्ध

287 SWH8169302
नाव : धनुराम धारोजी कुंडुरके
वडिलांचे नाव: धारोजी कुंडुरके
घर क्रमांक : 22
वय : 96 लिंग : पुरुष
छायाचित्र उपलब्ध

288 SWH8251324
नाव : भद्रीनाथ वानखेडे वानखेडे
वडिलांचे नाव: गोविंद वामनराव वानखेडे
घर क्रमांक : 22
वय : 27 लिंग : पुरुष
छायाचित्र उपलब्ध

289 SWH8515710
नाव : कैलास गणपती वानखेडे
वडिलांचे नाव: गणपती वानखेडे
घर क्रमांक : 23
वय : 23 लिंग : पुरुष
छायाचित्र उपलब्ध

290 SWH8169310
नाव : गंगाधर किशन वानखेडे
वडिलांचे नाव: किशन वानखेडे
घर क्रमांक : 23
वय : 56 लिंग : पुरुष
छायाचित्र उपलब्ध

291 LKW1801695
नाव : सत्यभामा गंगाधर वानखेडे
पतीचे नाव: गंगाधर वानखेडे
घर क्रमांक : 23
वय : 49 लिंग : महिला
छायाचित्र उपलब्ध

292 LKW1801638
नाव : गणपती किशनराव वानखेडे
वडिलांचे नाव: किशनराव वानखेडे
घर क्रमांक : 23
वय : 49 लिंग : पुरुष
छायाचित्र उपलब्ध

293 LKW1801539
नाव : सारीका गणपती वानखेडे
पतीचे नाव: गणपती वानखेडे
घर क्रमांक : 23
वय : 43 लिंग : महिला
छायाचित्र उपलब्ध

294 SWH7751373
नाव : सोमनाथ गणपतराव वानखेडे
वडिलांचे नाव: गणपतराव वानखेडे
घर क्रमांक : 23
वय : 27 लिंग : पुरुष
छायाचित्र उपलब्ध

295 SWH8262487
नाव : अमोल वानखेडे
वडिलांचे नाव: गणपत वानखेडे
घर क्रमांक : 23
वय : 25 लिंग : पुरुष
छायाचित्र उपलब्ध

296 SWH6575138
नाव : संताबाई किशन वानखेडे
पतीचे नाव: किशन वानखेडे
घर क्रमांक : 24
वय : 76 लिंग : महिला
छायाचित्र उपलब्ध

297 SWH8169328
नाव : प्रकाश किशन वानखेडे
वडिलांचे नाव: किशन वानखेडे
घर क्रमांक : 24
वय : 49 लिंग : पुरुष
छायाचित्र उपलब्ध

298 LKW1801752
नाव : बाळाजी किशन वानखेडे
वडिलांचे नाव: किशन वानखेडे
घर क्रमांक : 24
वय : 40 लिंग : पुरुष
छायाचित्र उपलब्ध

299 LKW1801521
नाव : निलावंती प्रकाश वानखेडे
पतीचे नाव: प्रकाश वानखेडे
घर क्रमांक : 24
वय : 38 लिंग : महिला
छायाचित्र उपलब्ध

300 SWH8262560
नाव : सोनाली वानखेडे
पतीचे नाव: बालाजी वानखेडे
घर क्रमांक : 24
वय : 27 लिंग : महिला
छायाचित्र उपलब्ध

301 SWH1819879 नाव : गणेश संभाजी वानखेडे वडिलांचे नाव: संभाजी वानखेडे घर क्रमांक : 25 वय : 56 लिंग : पुरुष छायाचित्र उपलब्ध	302 LKW1802297 नाव : बापुराव संभाजी वानखेडे वडिलांचे नाव: संभाजी वानखेडे घर क्रमांक : 25 वय : 49 लिंग : पुरुष छायाचित्र उपलब्ध	303 LKW1801323 नाव : गोकरणा बापूराव वानखेडे वडिलांचे नाव: बापूराव वानखेडे घर क्रमांक : 25 वय : 47 लिंग : महिला छायाचित्र उपलब्ध
304 LKW1800366 नाव : रामदास संभाजी वानखेडे वडिलांचे नाव: संभाजी वानखेडे घर क्रमांक : 25 वय : 42 लिंग : पुरुष छायाचित्र उपलब्ध	305 SWH6274039 नाव : शंकर संभाजी वानखेडे वडिलांचे नाव: संभाजी वानखेडे घर क्रमांक : 25 वय : 46 लिंग : पुरुष छायाचित्र उपलब्ध	306 SWH8262420 नाव : सवीताबाई वानखेडे पतीचे नाव: शंकर वानखेडे घर क्रमांक : 25 वय : 36 लिंग : महिला छायाचित्र उपलब्ध
307 SWH8262495 नाव : गोदावरी वानखेडे पतीचे नाव: रामदास वानखेडे घर क्रमांक : 25 वय : 35 लिंग : महिला छायाचित्र उपलब्ध	308 SWH8262438 नाव : नागेश वानखेडे वडिलांचे नाव: गणेश वानखेडे घर क्रमांक : 25 वय : 30 लिंग : पुरुष छायाचित्र उपलब्ध	309 SWH8262800 नाव : हनुमंत वानखेडे वडिलांचे नाव: बापूराव वानखेडे घर क्रमांक : 25 वय : 25 लिंग : पुरुष छायाचित्र उपलब्ध
310 SWH8623274 नाव : तुकाराम बापूराव वानखेडे आईचे नाव: गोकरना बापूराव वानखेडे घर क्रमांक : 25 वय : 22 लिंग : पुरुष छायाचित्र उपलब्ध	311 SWH7865843 नाव : माणिक नागोबा वानखेडे वडिलांचे नाव: नागोबा वानखेडे घर क्रमांक : 26 वय : 81 लिंग : पुरुष छायाचित्र उपलब्ध	312 SWH7865850 नाव : कौश्याबाई माणिक वानखेडे पतीचे नाव: माणिक वानखेडे घर क्रमांक : 26 वय : 76 लिंग : महिला छायाचित्र उपलब्ध
313 LKW1801109 नाव : गोपाळ मानिका वानखेडे वडिलांचे नाव: मानिका वानखेडे घर क्रमांक : 26 वय : 44 लिंग : पुरुष छायाचित्र उपलब्ध	314 LKW1801513 नाव : रेणुका गोपाळराव वानखेडे पतीचे नाव: गोपाळराव वानखेडे घर क्रमांक : 26 वय : 42 लिंग : महिला छायाचित्र उपलब्ध	315 SWH1245133 नाव : अंकुश माणिका वानखेडे वडिलांचे नाव: माणिका वानखेडे घर क्रमांक : 26 वय : 39 लिंग : पुरुष छायाचित्र उपलब्ध
316 SWH6366918 नाव : अश्विनी अंकुश वानखेडे पतीचे नाव: अंकुश वानखेडे घर क्रमांक : 26 वय : 37 लिंग : महिला छायाचित्र उपलब्ध	317 SWH1814623 नाव : पार्वतीबाई एकनाथ वानखेडे पतीचे नाव: एकनाथ वानखेडे घर क्रमांक : 27 वय : 86 लिंग : महिला छायाचित्र उपलब्ध	318 SWH2512424 नाव : गंगा बालाजी वानखेडे पतीचे नाव: बालाजी वानखेडे घर क्रमांक : 27 वय : 36 लिंग : महिला छायाचित्र उपलब्ध
319 SWH6910525 नाव : बालाजी एकनाथ वानखेडे वडिलांचे नाव: एकनाथ वानखेडे घर क्रमांक : 27 वय : 36 लिंग : पुरुष छायाचित्र उपलब्ध	320 SWH6910541 नाव : मिरा रामकिशन वानखैडे पतीचे नाव: रामकिशन वानखैडे घर क्रमांक : 28 वय : 38 लिंग : महिला छायाचित्र उपलब्ध	321 SWH7865868 नाव : रंगनाथ गणपती वानखेडे वडिलांचे नाव: गणपती वानखेडे घर क्रमांक : 28 वय : 81 लिंग : पुरुष छायाचित्र उपलब्ध
322 SWH7865876 नाव : केरुबाई रंगनाथ वानखेडे पतीचे नाव: रंगनाथ वानखेडे घर क्रमांक : 28 वय : 76 लिंग : महिला छायाचित्र उपलब्ध	323 LKW1801851 नाव : रामकिशन रंगनाथ वानखेडे वडिलांचे नाव: रंगनाथ वानखेडे घर क्रमांक : 28 वय : 46 लिंग : पुरुष छायाचित्र उपलब्ध	324 LKW1801182 नाव : गणेश रंगनाथ वानखेडे वडिलांचे नाव: रंगनाथ गणपती वानखेडे घर क्रमांक : 28 वय : 42 लिंग : पुरुष छायाचित्र उपलब्ध
325 SWH7871734 नाव : दत्ता गंगाधर धोंडे वडिलांचे नाव: गंगाधर धोंडे घर क्रमांक : 29 वय : 63 लिंग : पुरुष छायाचित्र उपलब्ध	326 SWH7871692 नाव : शोभा गंगाधर धोंडे वडिलांचे नाव: गंगाधर धोंडे घर क्रमांक : 29 वय : 61 लिंग : महिला छायाचित्र उपलब्ध	327 SWH7871809 नाव : सारजा दत्ता धोंडे पतीचे नाव: दत्ता धोंडे घर क्रमांक : 29 वय : 56 लिंग : महिला छायाचित्र उपलब्ध
328 SWH0587858 नाव : विठ्ठल गंगाधर धोंडे वडिलांचे नाव: गंगाधर धोंडे घर क्रमांक : 29 वय : 54 लिंग : पुरुष छायाचित्र उपलब्ध	329 SWH8580433 नाव : बालाजी दत्ता धोंडे वडिलांचे नाव: दत्ता गंगाधर धोंडे घर क्रमांक : 29 वय : 29 लिंग : पुरुष छायाचित्र उपलब्ध	330 SWH7751365 नाव : गजानन दत्ता धोंडे वडिलांचे नाव: दत्ता धोंडे घर क्रमांक : 29 वय : 26 लिंग : पुरुष छायाचित्र उपलब्ध

331 SWH1415488
नाव : दत्तराव ग्यानोजी वानखेडे
वडिलांचे नाव: ग्यानोजी वानखेडे
घर क्रमांक : 30
वय : 90 लिंग : पुरुष
छायाचित्र उपलब्ध

332 LKW1802024
नाव : सिता ज्ञानेश्वर वानखेडे
पतीचे नाव: ज्ञानेश्वर वानखेडे
घर क्रमांक : 30
वय : 40 लिंग : महिला
छायाचित्र उपलब्ध

333 SWH6910533
नाव : मिना बालाजी वानखेडे
पतीचे नाव: बालाजी वानखेडे
घर क्रमांक : 30
वय : 36 लिंग : महिला
छायाचित्र उपलब्ध

334 SWH6575146
नाव : मथुरा दत्तराव वानखेडे
पतीचे नाव: दत्तराव वानखेडे
घर क्रमांक : 30
वय : 61 लिंग : महिला
छायाचित्र उपलब्ध

335 LKW1800770
नाव : ज्ञानेश्वर दतराव वानखेडे
वडिलांचे नाव: दतराव वानखेडे
घर क्रमांक : 30
वय : 40 लिंग : पुरुष
छायाचित्र उपलब्ध

336 LKW1800945
नाव : गपपती देवराव वानखेडे
वडिलांचे नाव: देवराव वानखेडे
घर क्रमांक : 30 A
वय : 71 लिंग : पुरुष
छायाचित्र उपलब्ध

337 SWH7871908
नाव : शहाबाई गणपती वानखेडे
पतीचे नाव: गणपती वानखेडे
घर क्रमांक : 30 A
वय : 66 लिंग : महिला
छायाचित्र उपलब्ध

338 LKW1800952
नाव : दता गणपती वानखेडे
वडिलांचे नाव: गणपती वानखेडे
घर क्रमांक : 30-अ
वय : 46 लिंग : पुरुष
छायाचित्र उपलब्ध

339 SWH1415470
नाव : बालाजी गणपती वानखेडे
वडिलांचे नाव: गणपती वानखेडे
घर क्रमांक : 30a
वय : 35 लिंग : पुरुष
छायाचित्र उपलब्ध

340 SWH7865884
नाव : राधा उकंडी पानझडे
पतीचे नाव: उकंडी पानझडे
घर क्रमांक : 31
वय : 91 लिंग : महिला
छायाचित्र उपलब्ध

341 SWH0587888
नाव : अर्जुन वामन लोकडे
वडिलांचे नाव: वामन लोकडे
घर क्रमांक : 32
वय : 55 लिंग : पुरुष
छायाचित्र उपलब्ध

342 SWH0587898
नाव : केशरबाई अर्जुन लोकडे
पतीचे नाव: अर्जुन लोकडे
घर क्रमांक : 32
वय : 52 लिंग : महिला
छायाचित्र उपलब्ध

343 LKW1801125
नाव : हरी वामनराव लोकडे
वडिलांचे नाव: वामनराव लोकडे
घर क्रमांक : 32
वय : 41 लिंग : पुरुष
छायाचित्र उपलब्ध

344 LKW1801075
नाव : सुभाष वामन लोकडे
वडिलांचे नाव: वामन लोकडे
घर क्रमांक : 32
वय : 37 लिंग : पुरुष
छायाचित्र उपलब्ध

345 SWH7425457
नाव : अंकुश अर्जुनराव लोकडे
वडिलांचे नाव: अर्जुनराव लोकडे
घर क्रमांक : 32
वय : 29 लिंग : पुरुष
छायाचित्र उपलब्ध

346 SWH6366975
नाव : किरण अर्जुनराव लोकडे
वडिलांचे नाव: अर्जुनराव लोकडे
घर क्रमांक : 32
वय : 35 लिंग : पुरुष
छायाचित्र उपलब्ध

347 SWH6575179
नाव : प्रभाकर मारोती लोकडे
वडिलांचे नाव: मारोती लोकडे
घर क्रमांक : 33
वय : 66 लिंग : पुरुष
छायाचित्र उपलब्ध

348 LKW1173624
नाव : सुदाम मारोती लोकडे
वडिलांचे नाव: मारोती लोकडे
घर क्रमांक : 33
वय : 59 लिंग : पुरुष
छायाचित्र उपलब्ध

349 SWH1415421
नाव : सुलाबाई सुदाम लोकडे
पतीचे नाव: सुदाम लोकडे
घर क्रमांक : 33
वय : 56 लिंग : महिला
छायाचित्र उपलब्ध

350 SWH7425358
नाव : सोनम खंडू लोकडे
पतीचे नाव: खंडू लोकडे
घर क्रमांक : 33
वय : 29 लिंग : महिला
छायाचित्र उपलब्ध

351 SWH7425465
नाव : पंढरी सुदाम लोकडे
वडिलांचे नाव: सुदाम लोकडे
घर क्रमांक : 33
वय : 30 लिंग : पुरुष
छायाचित्र उपलब्ध

352 SWH8627531
नाव : निकिता पंढरी लोकडे
पतीचे नाव: पंढरी सुदाम लोकडे
घर क्रमांक : 33
वय : 24 लिंग : महिला
छायाचित्र उपलब्ध

353 SWH7425341
नाव : दिपक प्रकाश लोकडे
वडिलांचे नाव: प्रकाश लोकडे
घर क्रमांक : 34
वय : 29 लिंग : पुरुष
छायाचित्र उपलब्ध

354 SWH7866049
नाव : प्रकाश मारोती लोकडे
वडिलांचे नाव: मारोती लोकडे
घर क्रमांक : 34
वय : 55 लिंग : पुरुष
छायाचित्र उपलब्ध

355 SWH7866064
नाव : रोहीदास मारोती लोकडे
वडिलांचे नाव: मारोती लोकडे
घर क्रमांक : 34
वय : 53 लिंग : पुरुष
छायाचित्र उपलब्ध

356 SWH6575187
नाव : सुशीला प्रकाश लोकडे
पतीचे नाव: प्रकाश लोकडे
घर क्रमांक : 34
वय : 51 लिंग : महिला
छायाचित्र उपलब्ध

357 SWH7866072
नाव : त्रींबक मारोती लोकडे
वडिलांचे नाव: मारोती लोकडे
घर क्रमांक : 34
वय : 50 लिंग : पुरुष
छायाचित्र उपलब्ध

358 SWH7866080
नाव : विठाबाई त्रींबक लोकडे
पतीचे नाव: त्रींबक लोकडे
घर क्रमांक : 34
वय : 46 लिंग : महिला
छायाचित्र उपलब्ध

359 SWH1244805
नाव : करुणा रोहिदास लोकडे
पतीचे नाव: रोहिदास लोकडे
घर क्रमांक : 34
वय : 42 लिंग : महिला
छायाचित्र उपलब्ध

360 SWH7425366
नाव : अनिल त्र्यंबक लोकडे
वडिलांचे नाव: त्र्यंबक लोकडे
घर क्रमांक : 34
वय : 29 लिंग : पुरुष
छायाचित्र उपलब्ध

361 SWH8626012
नाव : ज्योती अनिल लोकडे
पतीचे नाव: अनिल त्र्यंबक लोकडे
घर क्रमांक : 34
वय : 25 लिंग : महिला
छायाचित्र उपलब्ध

362 SWH8625964
नाव : विशाल त्र्यंबक लोकडे
वडिलांचे नाव: त्र्यंबक मारोती लोकडे
घर क्रमांक : 34
वय : 24 लिंग : पुरुष
छायाचित्र उपलब्ध

363 SWH6575153
नाव : पारुबाई गंगाधर तलवारे
पतीचे नाव: गंगाधर तलवारे
घर क्रमांक : 34
वय : 61 लिंग : महिला
छायाचित्र उपलब्ध

364 SWH7865892
नाव : गीरजाबाई शेकोजी लोकडे
पतीचे नाव: शेकोजी लोकडे
घर क्रमांक : 35
वय : 91 लिंग : महिला
छायाचित्र उपलब्ध

365 SWH8168163
नाव : एकनाथ शेकोजी लोकडे
वडिलांचे नाव: शेकोजी लोकडे
घर क्रमांक : 35
वय : 56 लिंग : पुरुष
छायाचित्र उपलब्ध

366 SWH7865900
नाव : गंगाबाई एकनाथ लोकडे
पतीचे नाव: एकनाथ लोकडे
घर क्रमांक : 35
वय : 51 लिंग : महिला
छायाचित्र उपलब्ध

367 SWH7425473
नाव : हरी एकनाथ लोकडे
वडिलांचे नाव: एकनाथ लोकडे
घर क्रमांक : 35
वय : 30 लिंग : पुरुष
छायाचित्र उपलब्ध

368 SWH7865918
नाव : बेलाजी शेकोजी लोकडे
वडिलांचे नाव: शेकोजी लोकडे
घर क्रमांक : 36
वय : 61 लिंग : पुरुष
छायाचित्र उपलब्ध

369 SWH7865926
नाव : लक्ष्मी बेलाजी लोकडे
पतीचे नाव: बेलाजी लोकडे
घर क्रमांक : 36
वय : 56 लिंग : महिला
छायाचित्र उपलब्ध

370 LKW1801877
नाव : सदाशिव बेलाजी लोकडे
वडिलांचे नाव: बेलाजी लोकडे
घर क्रमांक : 36
वय : 42 लिंग : पुरुष
छायाचित्र उपलब्ध

371 SWH1415595
नाव : शिला सदाशिव लोखंडे
पतीचे नाव: सदाशिव लोखंडे
घर क्रमांक : 36
वय : 37 लिंग : महिला
छायाचित्र उपलब्ध

372 LKW1173798
नाव : काशीनाथ काळबा लोकडे
वडिलांचे नाव: काळबा लोकडे
घर क्रमांक : 37
वय : 54 लिंग : पुरुष
छायाचित्र उपलब्ध

373 SWH8784571
नाव : दिनेश काशिनाथ लोकडे
वडिलांचे नाव: काशिनाथ कालबा लोकडे
घर क्रमांक : पेनूर
वय : 23 लिंग : पुरुष
छायाचित्र उपलब्ध

374 LKW1800416
नाव : वेणुबाई काशीनाथ लोकडे
पतीचे नाव: काशीनाथ लोकडे
घर क्रमांक : 37
वय : 49 लिंग : महिला
छायाचित्र उपलब्ध

375 LKW1801091
नाव : बाळाजी काळबा लोकडे
वडिलांचे नाव: काळबा लोकडे
घर क्रमांक : 37
वय : 41 लिंग : पुरुष
छायाचित्र उपलब्ध

376 SWH7732399
नाव : दिपक काशिनाथ लोकडे
वडिलांचे नाव: काशिनाथ लोकडे
घर क्रमांक : ३७
वय : 29 लिंग : पुरुष
छायाचित्र उपलब्ध

377 SWH8784472
नाव : रूपाली दीपक लोकडे
पतीचे नाव: दीपक काशिनाथ लोकडे
घर क्रमांक : पेनूर
वय : 26 लिंग : महिला
छायाचित्र उपलब्ध

378 SWH7059025
नाव : आरतिका अशोक लोकडे
पतीचे नाव: अशोक लोकडे
घर क्रमांक : 37
वय : 35 लिंग : महिला
छायाचित्र उपलब्ध

379 SWH6911028
नाव : ज्योती बालाजी लोकडे
पतीचे नाव: बालाजी लोकडे
घर क्रमांक : ३७
वय : 35 लिंग : महिला
छायाचित्र उपलब्ध

380 LKW1802107
नाव : बाबुराव काळबाजी लोकडे
वडिलांचे नाव: काळबाजी लोकडे
घर क्रमांक : 38
वय : 59 लिंग : पुरुष
छायाचित्र उपलब्ध

381 SWH7865942
नाव : सोजरा बाबुराव लोकडे
पतीचे नाव: बाबुराव लोकडे
घर क्रमांक : 38
वय : 56 लिंग : महिला
छायाचित्र उपलब्ध

382 SWH8634107
नाव : ओमनाथ बाबूराव लोकडे
इतर: योगेश बाबूराव लोकडे
घर क्रमांक : 38
वय : 30 लिंग : पुरुष
छायाचित्र उपलब्ध

383 SWH6366801
नाव : योगेश बाबुराव लोकडे
वडिलांचे नाव: बाबुराव लोकडे
घर क्रमांक : 38
वय : 35 लिंग : पुरुष
छायाचित्र उपलब्ध

384 SWH6274062
नाव : कमलकर बाबुराव लोखडे
वडिलांचे नाव: बाबुराव लोखडे
घर क्रमांक : 38
वय : 37 लिंग : पुरुष
छायाचित्र उपलब्ध

385 SWH7865959
नाव : विश्वंबर काळबाजी लोकडे
वडिलांचे नाव: काळबाजी लोकडे
घर क्रमांक : 39
वय : 59 लिंग : पुरुष
छायाचित्र उपलब्ध

386 SWH1245166
नाव : विमल विश्वंबर लोकडे
पतीचे नाव: विश्वंबर लोकडे
घर क्रमांक : 39
वय : 56 लिंग : महिला
छायाचित्र उपलब्ध

387 SWH1245174
नाव : बळिराम विधनाथ लोकडे
वडिलांचे नाव: विधनाथ लोकडे
घर क्रमांक : 39
वय : 36 लिंग : पुरुष
छायाचित्र उपलब्ध

388 SWH6095079
नाव : संदिप विश्वनाथ लोकडे
वडिलांचे नाव: विश्वनाथ लोकडे
घर क्रमांक : 39
वय : 35 लिंग : पुरुष
छायाचित्र उपलब्ध

389 SWH7425374
नाव : डिगांबर विश्वनाथ लोकडे
वडिलांचे नाव: विश्वनाथ लोकडे
घर क्रमांक : 39
वय : 30 लिंग : पुरुष
छायाचित्र उपलब्ध

390 SWH6911150
नाव : कल्पना बळीराम लोकडे
पतीचे नाव: बळीराम लोकडे
घर क्रमांक : ३९
वय : 34 लिंग : महिला
छायाचित्र उपलब्ध

391 SWH7865975
नाव : विठ्ठल लक्ष्मण लोकडे
वडिलांचे नाव: लक्ष्मण लोकडे
घर क्रमांक : 40
वय : 53 लिंग : पुरुष
छायाचित्र उपलब्ध

392 SWH7865983
नाव : संगीता विठ्ठल लोकडे
पतीचे नाव: विठ्ठल लोकडे
घर क्रमांक : 40
वय : 51 लिंग : महिला
छायाचित्र उपलब्ध

393 SWH8634149
नाव : लक्ष्मण विठ्ठल लोकडे
आईचे नाव: संगीता विठ्ठल लोकडे
घर क्रमांक : 40
वय : 22 लिंग : पुरुष
छायाचित्र उपलब्ध

394 LKW1800176
नाव : गंगाधर लक्ष्मण लोकडे
वडिलांचे नाव: लक्ष्मण लोकडे
घर क्रमांक : 41
वय : 59 लिंग : पुरुष
छायाचित्र उपलब्ध

395 SWH7865991
नाव : समुबाई गंगाधर लोकडे
पतीचे नाव: गंगाधर लोकडे
घर क्रमांक : 41
वय : 56 लिंग : महिला
छायाचित्र उपलब्ध

396 SWH6366942
नाव : हनुमंत गंगाधर लोकडे
वडिलांचे नाव: गंगाधर लोकडे
घर क्रमांक : 41
वय : 34 लिंग : पुरुष
छायाचित्र उपलब्ध

397 SWH0587977
नाव : मरीबा भाऊराव लोकडे
वडिलांचे नाव: भाऊराव लोकडे
घर क्रमांक : 14
वय : 69 लिंग : पुरुष
छायाचित्र उपलब्ध

398 SWH7866007
नाव : शांता मरीबा लोकडे
पतीचे नाव: मरीबा लोकडे
घर क्रमांक : 42
वय : 61 लिंग : महिला
छायाचित्र उपलब्ध

399 LKW1801737
नाव : रामा भाउराव लोकडे
वडिलांचे नाव: भाउराव लोकडे
घर क्रमांक : 42
वय : 56 लिंग : पुरुष
छायाचित्र उपलब्ध

400 SWH6274070
नाव : प्रल्हाद भाउराव लोकडे
वडिलांचे नाव: भाउराव लोकडे
घर क्रमांक : 42
वय : 56 लिंग : पुरुष
छायाचित्र उपलब्ध

401 SWH6983480
नाव : सीमा राम लोकडे
पतीचे नाव: राम लोकडे
घर क्रमांक : 42
वय : 46 लिंग : महिला
छायाचित्र उपलब्ध

402 LKW1800192
नाव : संतोष मरीबा लोकडे
वडिलांचे नाव: मरीबा लोकडे
घर क्रमांक : 42
वय : 41 लिंग : पुरुष
छायाचित्र उपलब्ध

403 SWH1245182
नाव : दिलीप मरीबा लोकडे
वडिलांचे नाव: मरीबा लोकडे
घर क्रमांक : 42
वय : 41 लिंग : पुरुष
छायाचित्र उपलब्ध

404 LKW1800481
नाव : अविनाश मरीबा लोकडे
वडिलांचे नाव: मरीबा लोकडे
घर क्रमांक : 42
वय : 37 लिंग : पुरुष
छायाचित्र उपलब्ध

405 SWH6910897
नाव : निशा संतोष लोकडे
पतीचे नाव: संतोष लोकडे
घर क्रमांक : ४२
वय : 32 लिंग : महिला
छायाचित्र उपलब्ध

406 SWH6274088
नाव : अनुसया भाउराव लोकडे
पतीचे नाव: भाउराव लोकडे
घर क्रमांक : 43
वय : 91 लिंग : महिला
छायाचित्र उपलब्ध

407 SWH7866015
नाव : गणपत भाउराव लोकडे
वडिलांचे नाव: भाउराव लोकडे
घर क्रमांक : 44
वय : 59 लिंग : पुरुष
छायाचित्र उपलब्ध

408 SWH1244995
नाव : कौसल्या गणपत लोकडे
पतीचे नाव: गणपत लोकडे
घर क्रमांक : 44
वय : 57 लिंग : महिला
छायाचित्र उपलब्ध

409 LKW1801083
नाव : संजय गणपत लोकडे
वडिलांचे नाव: गणपत लोकडे
घर क्रमांक : 44
वय : 42 लिंग : पुरुष
छायाचित्र उपलब्ध

410 LKW1801059
नाव : राजू गणपती लोकडे
वडिलांचे नाव: गणपत लोकडे
घर क्रमांक : 44
वय : 37 लिंग : पुरुष
छायाचित्र उपलब्ध

411 SWH1245620
नाव : गंगा संजय लोखंडे
पतीचे नाव: संजय लोखंडे
घर क्रमांक : 44
वय : 38 लिंग : महिला
छायाचित्र उपलब्ध

412 SWH6366819
नाव : कैलास गणपती लोकडे
वडिलांचे नाव: गणपती लोकडे
घर क्रमांक : 44
वय : 35 लिंग : पुरुष
छायाचित्र उपलब्ध

413 SWH1244854
नाव : उत्तम भाउराव लोकडे
वडिलांचे नाव: भाउराव लोकडे
घर क्रमांक : 45
वय : 56 लिंग : पुरुष
छायाचित्र उपलब्ध

414 SWH1415579
नाव : शकुंतला उत्तम लोकडे
पतीचे नाव: उत्तम लोकडे
घर क्रमांक : 45
वय : 53 लिंग : महिला
छायाचित्र उपलब्ध

415 LKW1800200
नाव : सतीश उत्तम लोकडे
वडिलांचे नाव: उत्तम लोकडे
घर क्रमांक : 45
वय : 42 लिंग : पुरुष
छायाचित्र उपलब्ध

416 SWH6274096
नाव : गोविंद उत्तम लोकडे
वडिलांचे नाव: उत्तम लोकडे
घर क्रमांक : 45
वय : 39 लिंग : पुरुष
छायाचित्र उपलब्ध

417 SWH1415546
नाव : वर्षाबाई गोविंद लोकडे
पतीचे नाव: गोविंद लोकडे
घर क्रमांक : 45
वय : 36 लिंग : महिला
छायाचित्र उपलब्ध

418 SWH6575161
नाव : विजय उत्तम लोकडे
वडिलांचे नाव: उत्तम लोकडे
घर क्रमांक : 45
वय : 35 लिंग : पुरुष
छायाचित्र उपलब्ध

419 SWH6910889
नाव : विष्णू एकनाथ लोकडे
वडिलांचे नाव: एकनाथ लोकडे
घर क्रमांक : ४५
वय : 33 लिंग : पुरुष
छायाचित्र उपलब्ध

420 SWH7059009
नाव : सत्यभामा विष्णु लोकडे
पतीचे नाव: विष्णु लोकडे
घर क्रमांक : 45
वय : 32 लिंग : महिला
छायाचित्र उपलब्ध

421 SWH1415553
नाव : चंद्रकला सतीश लोखंडे
पतीचे नाव: सतीश लोखंडे
घर क्रमांक : 45
वय : 36 लिंग : महिला
छायाचित्र उपलब्ध

422 SWH1245224
नाव : अंजना एकनाथ लोकडे
पतीचे नाव: एकनाथ लोकडे
घर क्रमांक : 48
वय : 92 लिंग : महिला
छायाचित्र उपलब्ध

423 LKW1800275
नाव : पांडुरंग एकनाथ लोकडे
वडिलांचे नाव: एकनाथ लोकडे
घर क्रमांक : 48
वय : 48 लिंग : पुरुष
छायाचित्र उपलब्ध

424 SWH8784548
नाव : वेदिका पांडुरंग लोकडे
वडिलांचे नाव: पांडुरंग एकनाथ लोकडे
घर क्रमांक : पेनूर
वय : 20 लिंग : महिला
छायाचित्र उपलब्ध

425 LKW1800499
नाव : मारोती एकनाथ लोकडे
वडिलांचे नाव: एकनाथ लोकडे
घर क्रमांक : 48
वय : 44 लिंग : पुरुष
छायाचित्र उपलब्ध

426 LKW1800671
नाव : अरुणा मारोती लोकडे
पतीचे नाव: मारोती लोकडे
घर क्रमांक : 48
वय : 42 लिंग : महिला
छायाचित्र उपलब्ध

427 LKW1800655
नाव : कमल पांडुरंग लोकडे
पतीचे नाव: पांडुरंग लोकडे
घर क्रमांक : 48
वय : 42 लिंग : महिला
छायाचित्र उपलब्ध

428 SWH8613796
नाव : विवेक मारोती लोकडे
वडिलांचे नाव: मारोती एकनाथ लोकडे
घर क्रमांक : 48
वय : 23 लिंग : पुरुष
छायाचित्र उपलब्ध

429 SWH1244938
नाव : गया शंकर लोकडे
पतीचे नाव: शंकर लोकडे
घर क्रमांक : 49
वय : 73 लिंग : महिला
छायाचित्र उपलब्ध

430 LKW1800291
नाव : बालाजी शंकर लोकडे
वडिलांचे नाव: शंकर लोकडे
घर क्रमांक : 49
वय : 43 लिंग : पुरुष
छायाचित्र उपलब्ध

431 SWH1245190
नाव : भगवान शंकर लोकडे
वडिलांचे नाव: शंकर लोकडे
घर क्रमांक : 49
वय : 38 लिंग : पुरुष
छायाचित्र उपलब्ध

432 SWH7866098
नाव : मल्हारी केरबा लोकडे
वडिलांचे नाव: केरबा लोकडे
घर क्रमांक : 50
वय : 99 लिंग : पुरुष
छायाचित्र उपलब्ध

433 SWH1244672
नाव : ज्ञानेश्वर मल्हारी लोकडे
वडिलांचे नाव: मल्हारी लोकडे
घर क्रमांक : 50
वय : 55 लिंग : पुरुष
छायाचित्र उपलब्ध

434 SWH7866114
नाव : नवनाथ मल्हारी लोकडे
वडिलांचे नाव: मल्हारी लोकडे
घर क्रमांक : 50
वय : 49 लिंग : पुरुष
छायाचित्र उपलब्ध

435 SWH6274104
नाव : बाबु मल्हारी लोकडे
वडिलांचे नाव: मल्हरी लोकडे
घर क्रमांक : 50
वय : 49 लिंग : पुरुष
छायाचित्र उपलब्ध

436 LKW1801349
नाव : रत्नमाला नवनाथ लोकडे
पतीचे नाव: नवनाथ लोकडे
घर क्रमांक : 50
वय : 46 लिंग : महिला
छायाचित्र उपलब्ध

437 LKW1802081
नाव : मीना ज्ञानेश्वर लोकडे
पतीचे नाव: ज्ञानेश्वर लोकडे
घर क्रमांक : 50
वय : 46 लिंग : महिला
छायाचित्र उपलब्ध

438 SWH7789159
नाव : आशीष ज्ञानेश्वर लोकडे
वडिलांचे नाव: ज्ञानेश्वर लोकडे
घर क्रमांक : 50
वय : 26 लिंग : पुरुष
छायाचित्र उपलब्ध

439 SWH8606584
नाव : वैभव नवनाथ लोकडे
वडिलांचे नाव: नवनाथ मल्हारी लोकडे
घर क्रमांक : 50
वय : 24 लिंग : पुरुष
छायाचित्र उपलब्ध

440 SWH7058985
नाव : मीरा बाबू लोकडे
पतीचे नाव: बाबू लोकडे
घर क्रमांक : 50
वय : 37 लिंग : महिला
छायाचित्र उपलब्ध

441 SWH7059215
नाव : श्रीनिवास ज्ञानेश्वर लोकडे
वडिलांचे नाव: ज्ञानेश्वर लोकडे
घर क्रमांक : ५०
वय : 31 लिंग : पुरुष
छायाचित्र उपलब्ध

442 SWH6575203
नाव : लक्ष्मी शीवाजी लोकडे
पतीचे नाव: शीवाजी लोकडे
घर क्रमांक : 51
वय : 51 लिंग : महिला
छायाचित्र उपलब्ध

443 SWH7425259
नाव : आकाश शिवाजी लोकडे
वडिलांचे नाव: शिवाजी लोकडे
घर क्रमांक : 51
वय : 30 लिंग : पुरुष
छायाचित्र उपलब्ध

444 SWH8515751
नाव : मनीषा लोकडे
पतीचे नाव: आकाश लोकडे
घर क्रमांक : 51
वय : 26 लिंग : महिला
छायाचित्र उपलब्ध

445 LKW1800838
नाव : देविदास एकनाथ लोकडे
वडिलांचे नाव: एकनाथ लोकडे
घर क्रमांक : 52
वय : 61 लिंग : पुरुष
छायाचित्र उपलब्ध

446 SWH1244722
नाव : सुलाबाई देविदास लोकडे
पतीचे नाव: देविदास लोकडे
घर क्रमांक : 52
वय : 56 लिंग : महिला
छायाचित्र उपलब्ध

447 SWH1244862
नाव : नामदेव मल्हारी लोकडे
वडिलांचे नाव: मल्हारी लोकडे
घर क्रमांक : 52-अ
वय : 60 लिंग : पुरुष
छायाचित्र उपलब्ध

448 SWH1244888
नाव : सुमन नामदेव लोकडे
पतीचे नाव: नामदेव लोकडे
घर क्रमांक : 52-अ
वय : 56 लिंग : महिला
छायाचित्र उपलब्ध

449 SWH1244664
नाव : रामदास नामदेव लोखंडे
वडिलांचे नाव: नामदेव लोखंडे
घर क्रमांक : 52अ
वय : 37 लिंग : पुरुष
छायाचित्र उपलब्ध

450 SWH0588040
नाव : बायनाबाई राघोजी बुकतरे
पतीचे नाव: राघोजी बुकतरे
घर क्रमांक : 55
वय : 76 लिंग : महिला
छायाचित्र उपलब्ध

451 LKW1174101
नाव : सूरेश राघोजी बुकतरे
वडिलांचे नाव: राघोजी बुकतरे
घर क्रमांक : 55
वय : 56 लिंग : पुरुष
छायाचित्र उपलब्ध

452 LKW1801356
नाव : हेमलता सुरेश बुकतरे
पतीचे नाव: सुरेश बुकतरे
घर क्रमांक : 55
वय : 46 लिंग : महिला
छायाचित्र उपलब्ध

453 SWH7425382
नाव : अश्विनी सुरेश बक्तुरे
वडिलांचे नाव: सुरेश बक्तुरे
घर क्रमांक : 55
वय : 29 लिंग : महिला
छायाचित्र उपलब्ध

454 SWH8341885
नाव : निकिता बुक्तरे
वडिलांचे नाव: सुरेश बुक्तरे
घर क्रमांक : 55
वय : 24 लिंग : महिला
छायाचित्र उपलब्ध

455 SWH6274112
नाव : बालाजी पिराजी चमकूरे
वडिलांचे नाव: पिराजी चमकूरे
घर क्रमांक : 56
वय : 52 लिंग : पुरुष
छायाचित्र उपलब्ध

456 SWH7866122
नाव : सुशीला बालाजी चमकुरे
पतीचे नाव: बालाजी चमकुरे
घर क्रमांक : 56
वय : 49 लिंग : महिला
छायाचित्र उपलब्ध

457 SWH6575211
नाव : साहेब पिराजी चमकुरे
वडिलांचे नाव: पिराजी चमकुरे
घर क्रमांक : 56
वय : 41 लिंग : पुरुष
छायाचित्र उपलब्ध

458 SWH6983506
नाव : उषाताई साहेब चमकुरे
पतीचे नाव: साहेब चमकुरे
घर क्रमांक : 56
वय : 41 लिंग : महिला
छायाचित्र उपलब्ध

459 LKW1802354
नाव : प्रभाकर पिराजी चमकुरे
वडिलांचे नाव: गणपाल चमकुरे
घर क्रमांक : 56
वय : 37 लिंग : पुरुष
छायाचित्र उपलब्ध

460 SWH8341828
नाव : सोनाजी चमकुरे
वडिलांचे नाव: बालाजी चमकुरे
घर क्रमांक : 56
वय : 25 लिंग : पुरुष
छायाचित्र उपलब्ध

461 SWH8627101
नाव : पिराजी विठ्ठल चमकुरे
वडिलांचे नाव: विठ्ठल पिराजी चमकुरे
घर क्रमांक : 56
वय : 27 लिंग : पुरुष
छायाचित्र उपलब्ध

462 SWH8341893
नाव : सुनील वानखेडे
वडिलांचे नाव: धोंडीबा वानखेडे
घर क्रमांक : 56
वय : 25 लिंग : पुरुष
छायाचित्र उपलब्ध

463 LKW1801042
नाव : विठ्ठल पिराजी चमकुरे
वडिलांचे नाव: पिराजी चमकुरे
घर क्रमांक : 56-अ
वय : 46 लिंग : पुरुष
छायाचित्र उपलब्ध

464 LKW1801257
नाव : मिना विठ्ठल चमकुरे
पतीचे नाव: विठ्ठल चमकुरे
घर क्रमांक : 56-अ
वय : 44 लिंग : महिला
छायाचित्र उपलब्ध

465 SWH6574479
नाव : मारोती पिराजी चमकुरे
वडिलांचे नाव: पिराजी चमकुरे
घर क्रमांक : 56 a
वय : 32 लिंग : पुरुष
छायाचित्र उपलब्ध

466 SWH8515686
नाव : विश्वनाथ वानखेडे
इतर: गोपीनाथ वानखेडे
घर क्रमांक : 59
वय : 25 लिंग : पुरुष
छायाचित्र उपलब्ध

467 SWH1244870
नाव : पंचफुला विश्वनाथ वानखेडे
पतीचे नाव: विश्वनाथ वानखेडे
घर क्रमांक : 59
वय : 77 लिंग : महिला
छायाचित्र उपलब्ध

468 LKW1801133
नाव : गंगाधर विश्वनाथ वानखेडे
वडिलांचे नाव: विश्वनाथ वानखेडे
घर क्रमांक : 59
वय : 41 लिंग : पुरुष
छायाचित्र उपलब्ध

469 SWH1245463
नाव : द्वारका गोपीनाथ वानखेडे
पतीचे नाव: गोपीनाथ वानखेडे
घर क्रमांक : 59
वय : 40 लिंग : महिला
छायाचित्र उपलब्ध

470 LKW1801273
नाव : सुरेखा गंगाधर वानखेडे
पतीचे नाव: गंगाधर वानखेडे
घर क्रमांक : 59
वय : 38 लिंग : महिला
छायाचित्र उपलब्ध

471 SWH8341836
नाव : निकिता वानखेडे
वडिलांचे नाव: मंचक वानखेडे
घर क्रमांक : 60
वय : 24 लिंग : महिला
छायाचित्र उपलब्ध

472 SWH7866148
नाव : जना बापूराव वानखेडे
पतीचे नाव: बापूराव वानखेडे
घर क्रमांक : 61
वय : 66 लिंग : महिला
छायाचित्र उपलब्ध

473 SWH1244573
नाव : किशन बापुराव वानखेडे
वडिलांचे नाव: बापुराव वानखेडे
घर क्रमांक : 61
वय : 37 लिंग : पुरुष
छायाचित्र उपलब्ध

474 SWH6910939
नाव : रेवता किशन वानखेडे
पतीचे नाव: किशन वानखेडे
घर क्रमांक : ६१
वय : 32 लिंग : महिला
छायाचित्र उपलब्ध

475 SWH1245612
नाव : शेख बाबु शेख चांद शेख
वडिलांचे नाव: शेख चांद शेख
घर क्रमांक : 61-अ
वय : 59 लिंग : पुरुष
छायाचित्र उपलब्ध

476 SWH7871924
नाव : सारंग भाउराव वानखेडे
वडिलांचे नाव: भाउराव वानखेडे
घर क्रमांक : 62
वय : 56 लिंग : पुरुष
छायाचित्र उपलब्ध

477 LKW1802099
नाव : हनुमंत सारंग वानखेडे
वडिलांचे नाव: सारंग वानखेडे
घर क्रमांक : 62
वय : 40 लिंग : पुरुष
छायाचित्र उपलब्ध

478 LKW1802222
नाव : रामदास सारंग वानखेडे
वडिलांचे नाव: सारंग वानखेडे
घर क्रमांक : 62
वय : 38 लिंग : पुरुष
छायाचित्र उपलब्ध

479 SWH1819911
नाव : शिवकांता हानुमंत वानखेडे
पतीचे नाव: हानुमंत वानखेडे
घर क्रमांक : 62
वय : 38 लिंग : महिला
छायाचित्र उपलब्ध

480 SWH3639994
नाव : अनिता रामदास वानखेडे
पतीचे नाव: रामदास वानखेडे
घर क्रमांक : 62
वय : 34 लिंग : महिला
छायाचित्र उपलब्ध

481 SWH3640000
नाव : त्र्यंबक भाऊराव वानखेडे
वडिलांचे नाव: भाऊराव वानखेडे
घर क्रमांक : 63
वय : 71 लिंग : पुरुष
छायाचित्र उपलब्ध

482 SWH7866155
नाव : विमल त्र्यंबक वानखेडे
पतीचे नाव: त्र्यंबक वानखेडे
घर क्रमांक : 63
वय : 66 लिंग : महिला
छायाचित्र उपलब्ध

483 SWH1244771
नाव : गोपीनाथ त्र्यंबक वानखेडे
वडिलांचे नाव: त्र्यंबक वानखेडे
घर क्रमांक : 63
वय : 53 लिंग : पुरुष
छायाचित्र उपलब्ध

484 LKW1802149
नाव : लक्ष्मी गोपिनाथ वानखेडे
पतीचे नाव: गोपिनाथ वानखेडे
घर क्रमांक : 63
वय : 47 लिंग : महिला
छायाचित्र उपलब्ध

485 SWH3640018
नाव : ज्ञानेश्वर त्र्यंबक वानखेडे
वडिलांचे नाव: त्र्यंबक वानखेडे
घर क्रमांक : 63
वय : 44 लिंग : पुरुष
छायाचित्र उपलब्ध

486 LKW1802123
नाव : छाया ज्ञानेश्वर वानखेडे
पतीचे नाव: ज्ञानेश्वर वानखेडे
घर क्रमांक : 63
वय : 42 लिंग : महिला
छायाचित्र उपलब्ध

487 SWH8262636
नाव : गंगाधर वानखेडे
वडिलांचे नाव: अच्युत वानखेडे
घर क्रमांक : 63
वय : 26 लिंग : पुरुष
छायाचित्र उपलब्ध

488 SWH8560526
नाव : संदीप ज्ञानेश्वर वानखेडे
वडिलांचे नाव: ज्ञानेश्वर त्र्यंबक वानखेडे
घर क्रमांक : 63
वय : 23 लिंग : पुरुष
छायाचित्र उपलब्ध

489 LKW1174242
नाव : दत्ता गंगाधर वानखेडे
वडिलांचे नाव: गंगाधर वानखेडे
घर क्रमांक : 64
वय : 52 लिंग : पुरुष
छायाचित्र उपलब्ध

490 SWH7868714
नाव : अनंता बाबाराव वानखेडे
वडिलांचे नाव: बाबाराव वानखेडे
घर क्रमांक : 65
वय : 66 लिंग : पुरुष
छायाचित्र उपलब्ध

491 LKW1802057
नाव : रेवता गोपीनाथ वानखेडे
पतीचे नाव: गोपीनाथ वानखेडे
घर क्रमांक : 65
वय : 56 लिंग : महिला
छायाचित्र उपलब्ध

492 SWH6367056
नाव : मंगेश गोपीनाथ वानखेडे
वडिलांचे नाव: गोपीनाथ वानखेडे
घर क्रमांक : 65
वय : 35 लिंग : पुरुष
छायाचित्र उपलब्ध

493 SWH6910996
नाव : चक्रधर गोपीनाथ वानखेडे
वडिलांचे नाव: गोपीनाथ वानखेडे
घर क्रमांक : ६५
वय : 32 लिंग : पुरुष
छायाचित्र उपलब्ध

494 LKW1800226
नाव : उध्दव बाबाराव वानखेडे
वडिलांचे नाव: बाबाराव वानखेडे
घर क्रमांक : 65-अ
वय : 50 लिंग : पुरुष
छायाचित्र उपलब्ध

495 LKW1800234
नाव : द्रोपदी उध्दव वानखेडे
पतीचे नाव: उध्दव वानखेडे
घर क्रमांक : 65-अ
वय : 45 लिंग : महिला
छायाचित्र उपलब्ध

496 LKW1802172
नाव : सत्यभामा अच्युत वानखेडे
पतीचे नाव: अच्युत वानखेडे
घर क्रमांक : 65-अ
वय : 51 लिंग : महिला
छायाचित्र उपलब्ध

497 SWH6659916
नाव : विठ्ठल बाबाराव वानखेडे
वडिलांचे नाव: बाबाराव वानखेडे
घर क्रमांक : 66
वय : 76 लिंग : पुरुष
छायाचित्र उपलब्ध

498 SWH6659924
नाव : रुख्मीण विठ्ठल वानखेडे
पतीचे नाव: विठ्ठल वानखेडे
घर क्रमांक : 66
वय : 71 लिंग : महिला
छायाचित्र उपलब्ध

499 SWH1244508
नाव : पार्वती बाजीराव वानखेडे
पतीचे नाव: बाजीराव वानखेडे
घर क्रमांक : 67
वय : 72 लिंग : महिला
छायाचित्र उपलब्ध

500 SWH0588131
नाव : नवनाथ बाजीराव वानखेडे
वडिलांचे नाव: बाजीराव वानखेडे
घर क्रमांक : 67
वय : 47 लिंग : पुरुष
छायाचित्र उपलब्ध

501 SWH1415330
नाव : प्रयाग रंगनाथ वानखेडे
पतीचे नाव: रंगनाथ वानखेडे
घर क्रमांक : 68
वय : 83 लिंग : महिला
छायाचित्र उपलब्ध

502 SWH7871890
नाव : गिरीष रंगनाथ वानखेडे
वडिलांचे नाव: रंगनाथ वानखेडे
घर क्रमांक : 68
वय : 53 लिंग : पुरुष
छायाचित्र उपलब्ध

503 LKW1800143
नाव : सदाशिव रंगनाथ वानखेडे
वडिलांचे नाव: रंगनाथ वानखेडे
घर क्रमांक : 68
वय : 50 लिंग : पुरुष
छायाचित्र उपलब्ध

504 LKW1800515
नाव : जयश्री सदाशिव वानखेडे
पतीचे नाव: सदाशिव वानखेडे
घर क्रमांक : 68
वय : 47 लिंग : महिला
छायाचित्र उपलब्ध

505 SWH6575252
नाव : गंगाबाई कुंडलीक वानखेडे
पतीचे नाव: कुंडलीक वानखेडे
घर क्रमांक : 68
वय : 50 लिंग : महिला
छायाचित्र उपलब्ध

506 LKW1801810
नाव : रुख्मिनबाई ढगे
पतीचे नाव: लक्ष्मिमन ढगे
घर क्रमांक : 69
वय : 101 लिंग : महिला
छायाचित्र उपलब्ध

507 LKW1800887
नाव : लक्ष्मण गणपतराव ढगे
वडिलांचे नाव: गणपतराव ढगे
घर क्रमांक : 69
वय : 90 लिंग : पुरुष
छायाचित्र उपलब्ध

508 SWH6659932
नाव : नरहरी लक्ष्मण ढगे
वडिलांचे नाव: लक्ष्मण ढगे
घर क्रमांक : 69
वय : 56 लिंग : पुरुष
छायाचित्र उपलब्ध

509 SWH6274120
नाव : दत्ता लक्ष्मणराव ढगे
वडिलांचे नाव: लक्ष्मणराव ढगे
घर क्रमांक : 69
वय : 54 लिंग : पुरुष
छायाचित्र उपलब्ध

510 LKW1801935
नाव : त्रीवेणी नरहरी ढगे
पतीचे नाव: नरहरी ढगे
घर क्रमांक : 69
वय : 53 लिंग : महिला
छायाचित्र उपलब्ध

511 LKW1800531
नाव : रेणुकाबाई दत्ता ढगे
पतीचे नाव: दत्ता ढगे
घर क्रमांक : 69
वय : 46 लिंग : महिला
छायाचित्र उपलब्ध

512 LKW1802073
नाव : बालाजी लक्ष्मण ढगे
वडिलांचे नाव: लक्ष्मण ढगे
घर क्रमांक : 69
वय : 38 लिंग : पुरुष
छायाचित्र उपलब्ध

513 SWH7751357
नाव : अनुराधा नरहरी ढगे
वडिलांचे नाव: नरहरी ढगे
घर क्रमांक : 69
वय : 28 लिंग : महिला
छायाचित्र उपलब्ध

514 LKW1800978
नाव : बळीराम तातेराव वानखेडे
वडिलांचे नाव: तातेराव वानखेडे
घर क्रमांक : 70
वय : 76 लिंग : पुरुष
छायाचित्र उपलब्ध

515 LKW1801265
नाव : अंजनाबाई बळीराम वानखेडे
पतीचे नाव: बळीराम वानखेडे
घर क्रमांक : 70
वय : 67 लिंग : महिला
छायाचित्र उपलब्ध

516 LKW1800747
नाव : पांडुरंग बळीराम वानखेडे
वडिलांचे नाव: बळीराम वानखेडे
घर क्रमांक : 70
वय : 43 लिंग : पुरुष
छायाचित्र उपलब्ध

517 LKW1800523
नाव : सत्यभामा पांडूरंग वानखेडे
पतीचे नाव: पांडुरंग वानखेडे
घर क्रमांक : 70
वय : 40 लिंग : महिला
छायाचित्र उपलब्ध

518 SWH8341851
नाव : नामदेव वानखेडे
वडिलांचे नाव: गोविंद वानखेडे
घर क्रमांक : 70
वय : 25 लिंग : पुरुष
छायाचित्र उपलब्ध

519 LKW1801000
नाव : संभाजी तातेराव वानखेडे
वडिलांचे नाव: तातेराव वानखेडे
घर क्रमांक : 71
वय : 71 लिंग : पुरुष
छायाचित्र उपलब्ध

520 LKW1800994
नाव : शांताबाई संभाजी वानखेडे
पतीचे नाव: संभाजी वानखेडे
घर क्रमांक : 71
वय : 66 लिंग : महिला
छायाचित्र उपलब्ध

521 SWH3640026
नाव : रामदास संभाजी वानखेडे
वडिलांचे नाव: संभाजी वानखेडे
घर क्रमांक : 71
वय : 42 लिंग : पुरुष
छायाचित्र उपलब्ध

522 SWH1244656
नाव : मनीषा रामदास वानखेडे
पतीचे नाव: रामदास वानखेडे
घर क्रमांक : 71
वय : 37 लिंग : महिला
छायाचित्र उपलब्ध

523 LKW1801943
नाव : गोदावरी परबता वानखेडे
पतीचे नाव: परबता वानखेडे
घर क्रमांक : 72
वय : 60 लिंग : महिला
छायाचित्र उपलब्ध

524 LKW1801893
नाव : भगवान परबता वानखेडे
वडिलांचे नाव: परबता वानखेडे
घर क्रमांक : 72
वय : 38 लिंग : पुरुष
छायाचित्र उपलब्ध

525 LKW1802115
नाव : गंगाधर परबत वानखेडे
वडिलांचे नाव: परबत वानखेडे
घर क्रमांक : 72
वय : 38 लिंग : पुरुष
छायाचित्र उपलब्ध

526 SWH7714942
नाव : रमेश हरी वानखेडे
वडिलांचे नाव: हरी वानखेडे
घर क्रमांक : 73
वय : 27 लिंग : पुरुष
छायाचित्र उपलब्ध

527 LKW1801927
नाव : लक्ष्मी कुशेब बोढारे
पतीचे नाव: कुशेब बोढारे
घर क्रमांक : 74
वय : 48 लिंग : महिला
छायाचित्र उपलब्ध

528 SWH6274138
नाव : त्रंबक गोविंद बोंडारे
वडिलांचे नाव: गोविंद बोंडारे
घर क्रमांक : 74
वय : 75 लिंग : पुरुष
छायाचित्र उपलब्ध

529 SWH6274146
नाव : राधाबाई त्रंबक बोंडारे
पतीचे नाव: त्रंबक बोंडारे
घर क्रमांक : 74
वय : 70 लिंग : महिला
छायाचित्र उपलब्ध

530 SWH6274153
नाव : कुशेब त्रंबक बोंडारे
वडिलांचे नाव: त्रंबक बोंडारे
घर क्रमांक : 74
वय : 53 लिंग : पुरुष
छायाचित्र उपलब्ध

531 SWH6910566
नाव : चंद्रकला बालाजी बोढारे
पतीचे नाव: बालाजी बोढारे
घर क्रमांक : 75
वय : 56 लिंग : महिला
छायाचित्र उपलब्ध

532 SWH6910558
नाव : बालाजी गोविंद बोंडारे
वडिलांचे नाव: गोविंद बोंडारे
घर क्रमांक : 75
वय : 61 लिंग : पुरुष
छायाचित्र उपलब्ध

533 SWH3640216
नाव : अनुसया प्रभाकर बोंडारे
पतीचे नाव: प्रभाकर बोंडारे
घर क्रमांक : 75
वय : 52 लिंग : महिला
छायाचित्र उपलब्ध

534 SWH6911200
नाव : अर्चना गोपाल बोंडारे
पतीचे नाव: गोपाल बोंडारे
घर क्रमांक : ७५
वय : 33 लिंग : महिला
छायाचित्र उपलब्ध

535 SWH8551947
नाव : वर्षा गोविंद बोंडारे
पतीचे नाव: गोविंद प्रभाकर बोंडारे
घर क्रमांक : 75
वय : 26 लिंग : महिला
छायाचित्र उपलब्ध

536 SWH8262842
नाव : वैभव बोंडारे
वडिलांचे नाव: प्रभाकर बोंडारे
घर क्रमांक : 75
वय : 25 लिंग : पुरुष
छायाचित्र उपलब्ध

537 SWH8341877
नाव : नितिन लांडे
वडिलांचे नाव: प्रभाकर लांडे
घर क्रमांक : 75
वय : 25 लिंग : पुरुष
छायाचित्र उपलब्ध

538 SWH7868748
नाव : मारोती भीवाजी वानखेडे
वडिलांचे नाव: भीवाजी वानखेडे
घर क्रमांक : 77
वय : 91 लिंग : पुरुष
छायाचित्र उपलब्ध

539 LKW1800457
नाव : पार्वती मारोती वानखेडे
पतीचे नाव: मारोती वानखेडे
घर क्रमांक : 77
वय : 84 लिंग : महिला
छायाचित्र उपलब्ध

540 SWH7871957
नाव : संग्राम मारोती वानखेडे
वडिलांचे नाव: मारोती वानखेडे
घर क्रमांक : 77
वय : 61 लिंग : पुरुष
छायाचित्र उपलब्ध

541 SWH1245208
नाव : शांताबाई संग्राम वानखेडे
पतीचे नाव: संग्राम वानखेडे
घर क्रमांक : 77
वय : 58 लिंग : महिला
छायाचित्र उपलब्ध

542 SWH0588185
नाव : ज्ञानेश्वर मारोती वानखेडे
वडिलांचे नाव: मारोती वानखेडे
घर क्रमांक : 77
वय : 55 लिंग : पुरुष
छायाचित्र उपलब्ध

543 SWH6575278
नाव : यमुनाबाई ज्ञानेश्वर वानखेडे
पतीचे नाव: ज्ञानेश्वर वानखेडे
घर क्रमांक : 77
वय : 51 लिंग : महिला
छायाचित्र उपलब्ध

544 LKW1801174
नाव : रामदास संग्राम वानखेडे
वडिलांचे नाव: संग्राम वानखेडे
घर क्रमांक : 77
वय : 42 लिंग : पुरुष
छायाचित्र उपलब्ध

545 SWH1244896
नाव : जनकराज संग्राम वानखेडे
वडिलांचे नाव: संग्राम वानखेडे
घर क्रमांक : 77
वय : 36 लिंग : पुरुष
छायाचित्र उपलब्ध

546 SWH1245406
नाव : मुगाबाई आप्पाराव वानखेडे
पतीचे नाव: आप्पाराव वानखेडे
घर क्रमांक : 78
वय : 87 लिंग : महिला
छायाचित्र उपलब्ध

547 SWH7868755
नाव : संग्राम आप्पाराव वानखेडे
वडिलांचे नाव: आप्पाराव वानखेडे
घर क्रमांक : 78
वय : 56 लिंग : पुरुष
छायाचित्र उपलब्ध

548 SWH1245398
नाव : सरसाबाई संग्राम वानखेडे
पतीचे नाव: संग्राम वानखेडे
घर क्रमांक : 78
वय : 51 लिंग : महिला
छायाचित्र उपलब्ध

549 SWH1245638
नाव : हरी आप्पाराव वानखेडे
वडिलांचे नाव: आप्पाराव वानखेडे
घर क्रमांक : 78
वय : 50 लिंग : पुरुष
छायाचित्र उपलब्ध

550 SWH7868763
नाव : रुख्मीन हरी वानखेडे
पतीचे नाव: हरी वानखेडे
घर क्रमांक : 78
वय : 47 लिंग : महिला
छायाचित्र उपलब्ध

551 SWH6575286
नाव : अनिता शेषराव वानखेडे
पतीचे नाव: शेषराव वानखेडे
घर क्रमांक : 78
वय : 41 लिंग : महिला
छायाचित्र उपलब्ध

552 LKW1800986
नाव : बाळाजी सखाराम वानखेडे
वडिलांचे नाव: सखाराम वानखेडे
घर क्रमांक : 78
वय : 40 लिंग : पुरुष
छायाचित्र उपलब्ध

553 SWH8617664
नाव : दिपक हरी वानखेडे
आईचे नाव: रुख्मीन वानखेडे
घर क्रमांक : 78
वय : 21 लिंग : पुरुष
छायाचित्र उपलब्ध

554 SWH0588214
नाव : सखाराम आप्पाराव वानखेडे
वडिलांचे नाव: आप्पाराव वानखेडे
घर क्रमांक : 78-अ
वय : 61 लिंग : पुरुष
छायाचित्र उपलब्ध

555 SWH1245380
नाव : लक्ष्मी सखाराम वानखेडे
पतीचे नाव: सखाराम वानखेडे
घर क्रमांक : 78-अ
वय : 56 लिंग : महिला
छायाचित्र उपलब्ध

556 SWH7871932
नाव : पंडीत रामभाऊ वानखेडे
वडिलांचे नाव: रामभाऊ वानखेडे
घर क्रमांक : 79
वय : 61 लिंग : पुरुष
छायाचित्र उपलब्ध

557 SWH7868789
नाव : कमल पंडीत वानखेडे
पतीचे नाव: पंडीत वानखेडे
घर क्रमांक : 79
वय : 56 लिंग : महिला
छायाचित्र उपलब्ध

558 SWH7868771
नाव : राघोजी रामभाउ वानखेडे
वडिलांचे नाव: रामभाउ वानखेडे
घर क्रमांक : 79
वय : 51 लिंग : पुरुष
छायाचित्र उपलब्ध

559 LKW1800937
नाव : सुंदरबाई भारत वानखेडे
पतीचे नाव: भारत वानखेडे
घर क्रमांक : 79
वय : 46 लिंग : महिला
छायाचित्र उपलब्ध

560 SWH1244839
नाव : भारत रामभाउ वानखेडे
वडिलांचे नाव: रामभाउ वानखेडे
घर क्रमांक : 79
वय : 50 लिंग : पुरुष
छायाचित्र उपलब्ध

561 LKW1800135
नाव : बालाजी रामभाउ वानखेडे
वडिलांचे नाव: रामभाउ वानखेडे
घर क्रमांक : 79
वय : 49 लिंग : पुरुष
छायाचित्र उपलब्ध

562 LKW1800911
नाव : मिरा राघोजी वानखेडे
पतीचे नाव: राघोजी वानखेडे
घर क्रमांक : 79
वय : 45 लिंग : महिला
छायाचित्र उपलब्ध

563 LKW1800929
नाव : शिल्पा बालाजी वानखेडे
पतीचे नाव: बालाजी वानखेडे
घर क्रमांक : 79
वय : 41 लिंग : महिला
छायाचित्र उपलब्ध

564 SWH7868821
नाव : सुमन बाबुराव वानखेडे
पतीचे नाव: बाबुराव वानखेडे
घर क्रमांक : 80
वय : 61 लिंग : महिला
छायाचित्र उपलब्ध

565 SWH7868839
नाव : राधाबाई संभाजी वानखेडे
पतीचे नाव: संभाजी वानखेडे
घर क्रमांक : 80
वय : 56 लिंग : महिला
छायाचित्र उपलब्ध

566 LKW1800242
नाव : सुभाष प्रल्हाद वानखेडे
वडिलांचे नाव: प्रल्हाद वानखेडे
घर क्रमांक : 80
वय : 40 लिंग : पुरुष
छायाचित्र उपलब्ध

567 SWH1244599
नाव : संभाजी वामन वानखेडे
वडिलांचे नाव: वामन वानखेडे
घर क्रमांक : 80
वय : 59 लिंग : पुरुष
छायाचित्र उपलब्ध

568 SWH6575294
नाव : दशरथ संभाजी वानखेडे
वडिलांचे नाव: संभाजी वानखेडे
घर क्रमांक : 80
वय : 38 लिंग : पुरुष
छायाचित्र उपलब्ध

569 SWH6910947
नाव : हनुमंत संभाजी वानखेडे
वडिलांचे नाव: संभाजी वानखेडे
घर क्रमांक : ८०
वय : 31 लिंग : पुरुष
छायाचित्र उपलब्ध

570 SWH7155534
नाव : नवनाथ प्रल्हाद वानखेडे
वडिलांचे नाव: प्रल्हाद वानखेडे
घर क्रमांक : 80
वय : 31 लिंग : पुरुष
छायाचित्र उपलब्ध

571 SWH7868847
नाव : प्रल्हाद वामन वानखेडे
वडिलांचे नाव: वामन वानखेडे
घर क्रमांक : 80-अ
वय : 60 लिंग : पुरुष
छायाचित्र उपलब्ध

572 SWH1244623
नाव : गोंविद वामन वानखेडे
वडिलांचे नाव: वामन वानखेडे
घर क्रमांक : 80-अ
वय : 56 लिंग : पुरुष
छायाचित्र उपलब्ध

573 SWH7871858
नाव : रमेश भगवान वानखेडे
वडिलांचे नाव: भगवान वानखेडे
घर क्रमांक : 80 a
वय : 54 लिंग : पुरुष
छायाचित्र उपलब्ध

574 SWH7868862
नाव : सुरेखा गोविंदराव वानखेडे
पतीचे नाव: गोविंदराव वानखेडे
घर क्रमांक : 80-अ
वय : 51 लिंग : महिला
छायाचित्र उपलब्ध

575 SWH7868854
नाव : गंगा प्रल्हाद वानखेडे
पतीचे नाव: प्रल्हाद वानखेडे
घर क्रमांक : 80-अ
वय : 51 लिंग : महिला
छायाचित्र उपलब्ध

576 SWH7868813
नाव : माणिका वामनराव वानखेडे
वडिलांचे नाव: वामनराव वानखेडे
घर क्रमांक : 80-ब
वय : 56 लिंग : पुरुष
छायाचित्र उपलब्ध

577 SWH7869175
नाव : संगीता माणिकराव वानखेडे
पतीचे नाव: माणिकराव वानखेडे
घर क्रमांक : 80-ब
वय : 51 लिंग : महिला
छायाचित्र उपलब्ध

578 SWH6575302
नाव : लक्ष्मीबाई भगवान वानखेडे
पतीचे नाव: भगवान वानखेडे
घर क्रमांक : 81
वय : 76 लिंग : महिला
छायाचित्र उपलब्ध

579 SWH7868870
नाव : संगीता रमेश वानखेडे
पतीचे नाव: रमेश वानखेडे
घर क्रमांक : 81
वय : 51 लिंग : महिला
छायाचित्र उपलब्ध

580 SWH6910954
नाव : सुधाकर रमेश वानखेडे
वडिलांचे नाव: रमेश वानखेडे
घर क्रमांक : ८१
वय : 30 लिंग : पुरुष
छायाचित्र उपलब्ध

581 SWH7868896
नाव : गयाबाई आबाजी वानखेडे
पतीचे नाव: आबाजी वानखेडे
घर क्रमांक : 82
वय : 76 लिंग : महिला
छायाचित्र उपलब्ध

582 SWH7868904
नाव : पांडुरंग आबासाहेब वानखेडे
वडिलांचे नाव: आबाजी वानखेडे
घर क्रमांक : 82
वय : 58 लिंग : पुरुष
छायाचित्र उपलब्ध

583 SWH7868920
नाव : मंचक आबाजी वानखेडे
वडिलांचे नाव: आबाजी वानखेडे
घर क्रमांक : 82
वय : 54 लिंग : पुरुष
छायाचित्र उपलब्ध

584 SWH7868912
नाव : कैलास आबासाहेब वानखेडे
वडिलांचे नाव: आबाजी वानखेडे
घर क्रमांक : 82
वय : 51 लिंग : पुरुष
छायाचित्र उपलब्ध

585 LKW1801976
नाव : मनिषा मंचकराव वानखेडे
पतीचे नाव: मंचकराव वानखेडे
घर क्रमांक : 82
वय : 45 लिंग : महिला
छायाचित्र उपलब्ध

586 SWH1415306
नाव : सुविद्या पांडुरंग वानखेडे
पतीचे नाव: पांडूरंग वानखेडे
घर क्रमांक : 82
वय : 38 लिंग : महिला
छायाचित्र उपलब्ध

587 SWH7058977
नाव : सुरेखा कैलास वानखेडे
पतीचे नाव: कैलास वानखेडे
घर क्रमांक : 82
वय : 35 लिंग : महिला
छायाचित्र उपलब्ध

588 SWH7868938
नाव : सुमन व यंकटी वानखेडे
पतीचे नाव: व यंकटी वानखेडे
घर क्रमांक : 83
वय : 66 लिंग : महिला
छायाचित्र उपलब्ध

589 SWH6911077
नाव : मिरा तुकाराम वानखेडे
पतीचे नाव: तुकाराम वानखेडे
घर क्रमांक : ८३
वय : 35 लिंग : महिला
छायाचित्र उपलब्ध

590 SWH7868946
नाव : शीवाजी बुध्दीराम वानखेडे
वडिलांचे नाव: बुध्दीराम वानखेडे
घर क्रमांक : 84
वय : 66 लिंग : पुरुष
छायाचित्र उपलब्ध

591 SWH7868953
नाव : चतुराबाई शीवाजी वानखेडे
पतीचे नाव: शीवाजी वानखेडे
घर क्रमांक : 84
वय : 61 लिंग : महिला
छायाचित्र उपलब्ध

592 LKW1800184
नाव : निवृत्ती शिवाजी वानखेडे
वडिलांचे नाव: शिवाजी वानखेडे
घर क्रमांक : 84
वय : 43 लिंग : पुरुष
छायाचित्र उपलब्ध

593 SWH1245521
नाव : आशा निवृत्ती वानखेडे
पतीचे नाव: निवृत्ती वानखेडे
घर क्रमांक : 84
वय : 41 लिंग : महिला
छायाचित्र उपलब्ध

594 SWH8262628
नाव : कृष्णा वानखेडे
वडिलांचे नाव: निवृत्ति वानखेडे
घर क्रमांक : 84
वय : 24 लिंग : पुरुष
छायाचित्र उपलब्ध

595 SWH1244649
नाव : विठ्ठल गणपती वानखेडे
वडिलांचे नाव: गणपती वानखेडे
घर क्रमांक : 85
वय : 71 लिंग : पुरुष
छायाचित्र उपलब्ध

596 LKW1802008
नाव : चंद्रकला विठ्ठल वानखेडे
पतीचे नाव: विठ्ठल वानखेडे
घर क्रमांक : 85
वय : 62 लिंग : महिला
छायाचित्र उपलब्ध

597 LKW1800119
नाव : बालाजी विठ्ठल वानखेडे
वडिलांचे नाव: विठ्ठल वानखेडे
घर क्रमांक : 85
वय : 41 लिंग : पुरुष
छायाचित्र उपलब्ध

598 SWH6910830
नाव : वनमाला बालाजी वानखेडे
पतीचे नाव: बालाजी वानखेडे
घर क्रमांक : ८५
वय : 34 लिंग : महिला
छायाचित्र उपलब्ध

599 SWH7825342
नाव : कृष्णा एडुतकर
वडिलांचे नाव: व्यकंटी एडुतकर
घर क्रमांक : 86
वय : 26 लिंग : पुरुष
छायाचित्र उपलब्ध

600 SWH7868961
नाव : बाबुराव मुंजाजी तरासे
वडिलांचे नाव: मुंजाजी तरासे
घर क्रमांक : 86
वय : 71 लिंग : पुरुष
छायाचित्र उपलब्ध

601 SWH7868979
नाव : विक्रम मुंजाजी तरासे
वडिलांचे नाव: मुंजाजी तरासे
घर क्रमांक : 86
वय : 69 लिंग : पुरुष
छायाचित्र उपलब्ध

602 SWH1244524
नाव : राजाबाई विक्रम तरासे
पतीचे नाव: विक्रम तरासे
घर क्रमांक : 86
वय : 66 लिंग : महिला
छायाचित्र उपलब्ध

603 SWH3640224
नाव : शीवगंगा बाबुराव तरासे
पतीचे नाव: बाबुराव तरासे
घर क्रमांक : 86
वय : 66 लिंग : महिला
छायाचित्र उपलब्ध

604 SWH6659940
नाव : उत्तम मुंजाजी तरासे
वडिलांचे नाव: मुंजाजी तरासे
घर क्रमांक : 86
वय : 56 लिंग : पुरुष
छायाचित्र उपलब्ध

605 SWH3640240
नाव : सुनीता उत्तम तरासे
पतीचे नाव: उत्तम तरासे
घर क्रमांक : 86
वय : 53 लिंग : महिला
छायाचित्र उपलब्ध

606 SWH6910574
नाव : पुंडलीक विक्रम तरासे
वडिलांचे नाव: विक्रम तरासे
घर क्रमांक : 86
वय : 44 लिंग : पुरुष
छायाचित्र उपलब्ध

607 SWH3640232
नाव : सोपान विक्रम तरासे
वडिलांचे नाव: विक्रम तरासे
घर क्रमांक : 86
वय : 40 लिंग : पुरुष
छायाचित्र उपलब्ध

608 LKW1800127
नाव : हौसाजी बाबुराव तरासे
वडिलांचे नाव: बाबुराव तरासे
घर क्रमांक : 86
वय : 40 लिंग : पुरुष
छायाचित्र उपलब्ध

609 SWH6910582
नाव : मनिषा कुडलिक तरासे
पतीचे नाव: कुडलिक तरासे
घर क्रमांक : 86
वय : 37 लिंग : महिला
छायाचित्र उपलब्ध

610 SWH3640257
नाव : मंगल हौसाजी तरासे
पतीचे नाव: हौसाजी तरासे
घर क्रमांक : 86
वय : 36 लिंग : महिला
छायाचित्र उपलब्ध

611 SWH8262545
नाव : सरस्वती तरासे
पतीचे नाव: सोपान तरासे
घर क्रमांक : 86
वय : 29 लिंग : महिला
छायाचित्र उपलब्ध

612 SWH8262412
नाव : दीपक विनायक तरासे
वडिलांचे नाव: उत्तम तरासे
घर क्रमांक : 86
वय : 27 लिंग : पुरुष
छायाचित्र उपलब्ध

613 SWH8262404
नाव : ऋषिकेश तरासे
वडिलांचे नाव: उत्तम तरासे
घर क्रमांक : 86
वय : 25 लिंग : पुरुष
छायाचित्र उपलब्ध

614 SWH7868987
नाव : भीमराव मुंजाजी तरासे
वडिलांचे नाव: मुंजाजी तरासे
घर क्रमांक : 86-ब
वय : 61 लिंग : पुरुष
छायाचित्र उपलब्ध

615 SWH6659957
नाव : विनायक मुंजाजी तरासे
वडिलांचे नाव: मुंजाजी तरासे
घर क्रमांक : 86-ब
वय : 59 लिंग : पुरुष
छायाचित्र उपलब्ध

616 SWH7868995
नाव : आशा भीमराव तरासे
पतीचे नाव: भीमराव तरासे
घर क्रमांक : 86-ब
वय : 56 लिंग : महिला
छायाचित्र उपलब्ध

617 SWH6574602
नाव : गजानन भिमराव तरासे
वडिलांचे नाव: भिमराव तरासे
घर क्रमांक : 86 ब
वय : 35 लिंग : पुरुष
छायाचित्र उपलब्ध

618 SWH7059074
नाव : अनिल भीमराव पेनुरकर
वडिलांचे नाव: भीमराव पेनुरकर
घर क्रमांक : 86 ब
वय : 32 लिंग : पुरुष
छायाचित्र उपलब्ध

619 SWH7826043
नाव : विद्याताई तरासे
पतीचे नाव: गजानन तरासे
घर क्रमांक : 86-ब
वय : 34 लिंग : महिला
छायाचित्र उपलब्ध

620 SWH7871684
नाव : शालूबाई विनायक तरासे
पतीचे नाव: विनायक तरासे
घर क्रमांक : 86-ब
वय : 56 लिंग : महिला
छायाचित्र उपलब्ध

621 SWH7059066
नाव : सुनील भीमराव पेनुरकर
वडिलांचे नाव: भीमराव पेनुरकर
घर क्रमांक : ८६ ब
वय : 32 लिंग : पुरुष
छायाचित्र उपलब्ध

622 SWH1415314
नाव : धुरपता प्रभाकर वानखेडे
पतीचे नाव: प्रभाकर वानखेडे
घर क्रमांक : 87
वय : 66 लिंग : महिला
छायाचित्र उपलब्ध

623 SWH1415512
नाव : रुख्मीन आबाजी वानखेडे
पतीचे नाव: आबाजी वानखेडे
घर क्रमांक : 87
वय : 61 लिंग : महिला
छायाचित्र उपलब्ध

624 SWH3640265
नाव : गांविद प्रभाकर वानखेडे
वडिलांचे नाव: प्रभाकर वानखेडे
घर क्रमांक : 87
वय : 50 लिंग : पुरुष
छायाचित्र उपलब्ध

625 LKW1800556
नाव : रामचंद्र प्रभाकर वानखेडे
वडिलांचे नाव: प्रभाकर वानखेडे
घर क्रमांक : 87
वय : 48 लिंग : पुरुष
छायाचित्र उपलब्ध

626 LKW1801711
नाव : नंदाबाई गोविंद वानखेडे
पतीचे नाव: गोविंद वानखेडे
घर क्रमांक : 87
वय : 47 लिंग : महिला
छायाचित्र उपलब्ध

627 LKW1800572
नाव : पांडुरंग आबाजी वानखेडे
वडिलांचे नाव: आबाजी वानखेडे
घर क्रमांक : 87
वय : 44 लिंग : पुरुष
छायाचित्र उपलब्ध

628 LKW1801729
नाव : सारीका रामचंद्र वानखेडे
पतीचे नाव: रामचंद्र वानखेडे
घर क्रमांक : 87
वय : 42 लिंग : महिला
छायाचित्र उपलब्ध

629 LKW1800762
नाव : वैजनाथ आबाजी वानरवेडे
वडिलांचे नाव: आबाजी वानरवेडे
घर क्रमांक : 87
वय : 37 लिंग : पुरुष
छायाचित्र उपलब्ध

630 SWH7425325
नाव : वर्षा संतोष वानखेडे
पतीचे नाव: संतोष वानखेडे
घर क्रमांक : 87
वय : 29 लिंग : महिला
छायाचित्र उपलब्ध

631 SWH6274179
नाव : आबाजी बुध्दिराव वानखेडे
वडिलांचे नाव: बुध्दिराव वानखेडे
घर क्रमांक : 87-ब
वय : 75 लिंग : पुरुष
छायाचित्र उपलब्ध

632 LKW1802388
नाव : आशा धोडिंबा वानखेडे
पतीचे नाव: धोडिबा वानखेडे
घर क्रमांक : 88
वय : 101 लिंग : महिला
छायाचित्र उपलब्ध

633 LKW1802180
नाव : धोंडीबा रामराव वानखेडे
वडिलांचे नाव: रामराव वानखेडे
घर क्रमांक : 88
वय : 46 लिंग : पुरुष
छायाचित्र उपलब्ध

634 SWH8641961
नाव : अनिल धोंडीबा वानखेडे
आईचे नाव: आशा धोंडीबा वानखेडे
घर क्रमांक : 88
वय : 22 लिंग : पुरुष
छायाचित्र उपलब्ध

635 SWH2512416
नाव : सिंधु संतोष तरासे
पतीचे नाव: संतोष तरासे
घर क्रमांक : 89
वय : 37 लिंग : महिला
छायाचित्र उपलब्ध

636 SWH1244474
नाव : संतोष रामराव वानखेडे
वडिलांचे नाव: रामराव वानखेडे
घर क्रमांक : 89
वय : 35 लिंग : पुरुष
छायाचित्र उपलब्ध

637 SWH6911218
नाव : वर्षा संतोष वानखेडे
पतीचे नाव: संतोष वानखेडे
घर क्रमांक : 89
वय : 33 लिंग : महिला
छायाचित्र उपलब्ध

638 LKW1175041
नाव : भगवान निवृत्ती तरासे
वडिलांचे नाव: निवृत्ती तरासे
घर क्रमांक : 90
वय : 57 लिंग : पुरुष
छायाचित्र उपलब्ध

639 SWH7871759
नाव : उषा भगवान तरासे
पतीचे नाव: भगवान तरासे
घर क्रमांक : 90
वय : 54 लिंग : महिला
छायाचित्र उपलब्ध

640 LKW1802065
नाव : मोहन निवृत्ती तरासे
वडिलांचे नाव: निवृत्ती तरासे
घर क्रमांक : 90
वय : 49 लिंग : पुरुष
छायाचित्र उपलब्ध

641 LKW1801315
नाव : मुद्रीका आनंदा तरासे
पतीचे नाव: आनंदा तरासे
घर क्रमांक : 90
वय : 40 लिंग : महिला
छायाचित्र उपलब्ध

642 SWH8262750
नाव : संगीता तरासे
पतीचे नाव: रामदास तरासे
घर क्रमांक : 90
वय : 33 लिंग : महिला
छायाचित्र उपलब्ध

643 SWH7498447
नाव : सत्यवती गजानन तरासे
पतीचे नाव: गजानन तरासे
घर क्रमांक : ९१
वय : 30 लिंग : महिला
छायाचित्र उपलब्ध

644 SWH8262644
नाव : बाजीराव तरासे
वडिलांचे नाव: भगवान तरासे
घर क्रमांक : 90
वय : 26 लिंग : पुरुष
छायाचित्र उपलब्ध

645 SWH8262602
नाव : बालाजी तरासे
वडिलांचे नाव: मोहन तरासे
घर क्रमांक : 90
वय : 26 लिंग : पुरुष
छायाचित्र उपलब्ध

646 SWH8262529
नाव : शिवहार तरासे
वडिलांचे नाव: मोहन तरासे
घर क्रमांक : 90
वय : 24 लिंग : पुरुष
छायाचित्र उपलब्ध

647 SWH6095095
नाव : रामदास भगवान तराशे
वडिलांचे नाव: भगवान तराशे
घर क्रमांक : 90
वय : 34 लिंग : पुरुष
छायाचित्र उपलब्ध

648 LKW1801299
नाव : अंजनाबाई मोहन तरासे
पतीचे नाव: मोहन तरासे
घर क्रमांक : 90-अ
वय : 43 लिंग : महिला
छायाचित्र उपलब्ध

649 LKW1801653
नाव : आनंदा निवृती तरासे
वडिलांचे नाव: निवृती तरासे
घर क्रमांक : 90-अ
वय : 42 लिंग : पुरुष
छायाचित्र उपलब्ध

650 SWH7425275
नाव : गजानन ज्ञानेश्वर तरासे
वडिलांचे नाव: ज्ञानेश्वर तरासे
घर क्रमांक : 91
वय : 30 लिंग : पुरुष
छायाचित्र उपलब्ध

651 SWH7869035
नाव : हणमंतराव एकनाथ तरासे
वडिलांचे नाव: एकनाथ तरासे
घर क्रमांक : 92
वय : 61 लिंग : पुरुष
छायाचित्र उपलब्ध

652 SWH1244698
नाव : बापुराव लोभाजी तरासे
वडिलांचे नाव: लोभाजी तरासे
घर क्रमांक : 93
वय : 86 लिंग : पुरुष
छायाचित्र उपलब्ध

653 LKW1800739
नाव : बालाजी बापुराव तरासे
वडिलांचे नाव: बापुराव तरासे
घर क्रमांक : 93
वय : 44 लिंग : पुरुष
छायाचित्र उपलब्ध

654 LKW1801489
नाव : मुक्ता बालाजी तरासे
पतीचे नाव: बालाजी तरासे
घर क्रमांक : 93
वय : 42 लिंग : महिला
छायाचित्र उपलब्ध

655 SWH3640646
नाव : गंगाबाई विश्वनाथ तरासे
पतीचे नाव: विश्वनाथ तरासे
घर क्रमांक : 94
वय : 76 लिंग : महिला
छायाचित्र उपलब्ध

656 SWH7871940
नाव : काशीनाथ विश्वनाथ तरासे
वडिलांचे नाव: विश्वनाथ तरासे
घर क्रमांक : 94
वय : 51 लिंग : पुरुष
छायाचित्र उपलब्ध

657 LKW1801505
नाव : निलावती काशीनात तरासे
पतीचे नाव: काशीनात तरासे
घर क्रमांक : 94
वय : 45 लिंग : महिला
छायाचित्र उपलब्ध

658 SWH7226079
नाव : अमोल काशिनाथ तरासे
वडिलांचे नाव: काशिनाथ तरासे
घर क्रमांक : 94
वय : 30 लिंग : पुरुष
छायाचित्र उपलब्ध

659 SWH1245349
नाव : कलावती रामराव तरासे
पतीचे नाव: रामराव तरासे
घर क्रमांक : 95
वय : 71 लिंग : महिला
छायाचित्र उपलब्ध

660 SWH7869043
नाव : सदाशीव रामराव तरासे
वडिलांचे नाव: रामराव तरासे
घर क्रमांक : 95
वय : 56 लिंग : पुरुष
छायाचित्र उपलब्ध

661 LKW1175215
नाव : नागनाथ रामराव तरासे
वडिलांचे नाव: रामराव तरासे
घर क्रमांक : 95
वय : 53 लिंग : पुरुष
छायाचित्र उपलब्ध

662 SWH7751258
नाव : नितिन नागनाथ तरासे
वडिलांचे नाव: नागनाथ तरासे
घर क्रमांक : 95
वय : 27 लिंग : पुरुष
छायाचित्र उपलब्ध

663 LKW1801547
नाव : लताबाई नागनाथ तरासे
पतीचे नाव: नागनाथ तरासे
घर क्रमांक : 95-अ
वय : 44 लिंग : महिला
छायाचित्र उपलब्ध

664 LKW1800085
नाव : पार्वती सदाशीव तरासे
पतीचे नाव: सदाशीव तरासे
घर क्रमांक : 95-अ लता
वय : 46 लिंग : महिला
छायाचित्र उपलब्ध

665 SWH7869050
नाव : भुजंग आत्माराम तरासे
वडिलांचे नाव: आत्माराम तरासे
घर क्रमांक : 96
वय : 64 लिंग : पुरुष
छायाचित्र उपलब्ध

666 SWH6659825
नाव : सत्यभामा भुजंग तरासे
पतीचे नाव: भुजंग तरासे
घर क्रमांक : 96
वय : 59 लिंग : महिला
छायाचित्र उपलब्ध

667 LKW1800093
नाव : गंगाधर भुजंगराव तरासे
वडिलांचे नाव: भुजंगराव तरासे
घर क्रमांक : 96
वय : 46 लिंग : पुरुष
छायाचित्र उपलब्ध

668 LKW1801687
नाव : संतोष भुजंगराव तरासे
वडिलांचे नाव: भुजंगराव तरासे
घर क्रमांक : 96
वय : 40 लिंग : पुरुष
छायाचित्र उपलब्ध

669 SWH1244706
नाव : संगीता गंगाधर तरासे
पतीचे नाव: गंगाधर तरासे
घर क्रमांक : 96
वय : 38 लिंग : महिला
छायाचित्र उपलब्ध

670 SWH6910608
नाव : सावित्रा संतोष तरासे
पतीचे नाव: संतोष तरासे
घर क्रमांक : 96
वय : 38 लिंग : महिला
छायाचित्र उपलब्ध

671 SWH1244540
नाव : अर्चना देवराव तराशे
पतीचे नाव: देवराव तराशे
घर क्रमांक : 96
वय : 38 लिंग : महिला
छायाचित्र उपलब्ध

672 SWH8262776
नाव : पूजा बोंडारे
पतीचे नाव: श्याम बोंडारे
घर क्रमांक : 97
वय : 28 लिंग : महिला
छायाचित्र उपलब्ध

673 SWH7871916
नाव : गयाबाई सखाराम तरासे
पतीचे नाव: सखाराम तरासे
घर क्रमांक : 98
वय : 76 लिंग : महिला
छायाचित्र उपलब्ध

674 SWH3640661
नाव : बळी सखाराम तरासे
वडिलांचे नाव: सखाराम तरासे
घर क्रमांक : 98
वय : 42 लिंग : पुरुष
छायाचित्र उपलब्ध

675 LKW1802214
नाव : मारोती सखाराम तरासे
वडिलांचे नाव: सखाराम तरासे
घर क्रमांक : 98
वय : 39 लिंग : पुरुष
छायाचित्र उपलब्ध

676 SWH6367015
नाव : ज्योती मारोती तरासे
पतीचे नाव: मारोती तरासे
घर क्रमांक : 98
वय : 35 लिंग : महिला
छायाचित्र उपलब्ध

677 SWH1245539
नाव : मंगल बालाजी लोकडे
पतीचे नाव: बालाजी लोकडे
घर क्रमांक : 99
वय : 36 लिंग : महिला
छायाचित्र उपलब्ध

678 SWH3640679
नाव : प्रल्हाद शामराव तरासे
वडिलांचे नाव: शामराव तरासे
घर क्रमांक : 99
वय : 76 लिंग : पुरुष
छायाचित्र उपलब्ध

679 SWH7869068
नाव : भारतीबाई प्रल्हाद तरासे
पतीचे नाव: प्रल्हाद तरासे
घर क्रमांक : 99
वय : 72 लिंग : महिला
छायाचित्र उपलब्ध

680 LKW1800150
नाव : आनंदा प्रल्हाद तरासे
वडिलांचे नाव: प्रल्हाद तरासे
घर क्रमांक : 99
वय : 42 लिंग : पुरुष
छायाचित्र उपलब्ध

681 LKW1800804
नाव : संतोष प्रल्हाद तरासे
वडिलांचे नाव: प्रल्हाद तरासे
घर क्रमांक : 99
वय : 37 लिंग : पुरुष
छायाचित्र उपलब्ध

682 SWH6911093
नाव : अर्चना आनंदा तरासे
पतीचे नाव: आनंदा तरासे
घर क्रमांक : ९९
वय : 37 लिंग : महिला
छायाचित्र उपलब्ध

683 SWH6910616
नाव : जीजाबाई रेषमाजी तरासे
पतीचे नाव: रेषमाजी तरासे
घर क्रमांक : 100
वय : 61 लिंग : महिला
छायाचित्र उपलब्ध

684 LKW1800713
नाव : चांदु रेशमाजी तरासे
वडिलांचे नाव: रेशमाजी तरासे
घर क्रमांक : 100
वय : 41 लिंग : पुरुष
छायाचित्र उपलब्ध

685 LKW1802156
नाव : मुक्ता चांदु तरासे
पतीचे नाव: चांदु तरासे
घर क्रमांक : 100
वय : 40 लिंग : महिला
छायाचित्र उपलब्ध

686 SWH6659973
नाव : विलास रेशमाजी तरासे
वडिलांचे नाव: रेशमाजी तरासे
घर क्रमांक : 100
वय : 36 लिंग : पुरुष
छायाचित्र उपलब्ध

687 SWH7869076
नाव : सुंदराबाई माधव वानखेडे
पतीचे नाव: माधव वानखेडे
घर क्रमांक : 101
वय : 89 लिंग : महिला
छायाचित्र उपलब्ध

688 SWH1244797
नाव : मारोती माधव वानखेडे
वडिलांचे नाव: माधव वानखेडे
घर क्रमांक : 101
वय : 61 लिंग : पुरुष
छायाचित्र उपलब्ध

689 SWH7869084
नाव : पद्मीन मारोती वानखेडे
पतीचे नाव: मारोती वानखेडे
घर क्रमांक : 101
वय : 56 लिंग : महिला
छायाचित्र उपलब्ध

690 SWH7869092
नाव : बबन महादेव वानखेडे
वडिलांचे नाव: माधव वानखेडे
घर क्रमांक : 101
वय : 54 लिंग : पुरुष
छायाचित्र उपलब्ध

691 SWH7869100
नाव : शिवकांता बबन वानखेडे
पतीचे नाव: बबन वानखेडे
घर क्रमांक : 101
वय : 51 लिंग : महिला
छायाचित्र उपलब्ध

692 SWH7869118
नाव : संभा माधवराव वानखेडे
वडिलांचे नाव: माधवराव वानखेडे
घर क्रमांक : 101
वय : 51 लिंग : पुरुष
छायाचित्र उपलब्ध

693 SWH7869126
नाव : संताबाई संभा वानखेडे
पतीचे नाव: संभा वानखेडे
घर क्रमांक : 101
वय : 46 लिंग : महिला
छायाचित्र उपलब्ध

694 SWH7059199
नाव : गजानन संभाजी वानखेडे
वडिलांचे नाव: संभाजी वानखेडे
घर क्रमांक : १०१
वय : 30 लिंग : पुरुष
छायाचित्र उपलब्ध

695 SWH6366983
नाव : गणेश मारोती वानखेडे
वडिलांचे नाव: मारोती वानखेडे
घर क्रमांक : 101
वय : 32 लिंग : पुरुष
छायाचित्र उपलब्ध

696 SWH7226038
नाव : परमेश्वर मारोती वानखेडे
वडिलांचे नाव: मारोती वानखेडे
घर क्रमांक : 101
वय : 29 लिंग : पुरुष
छायाचित्र उपलब्ध

697 SWH3640745
नाव : बाबाराव उतम वानखेडे
वडिलांचे नाव: उतम वानखेडे
घर क्रमांक : 102
वय : 45 लिंग : पुरुष
छायाचित्र उपलब्ध

698 SWH1245265
नाव : राधाबाई बाबाराव वानखेडे
पतीचे नाव: बाबाराव वानखेडे
घर क्रमांक : 102
वय : 42 लिंग : महिला
छायाचित्र उपलब्ध

699 SWH7059116
नाव : उत्तम बालाजी शिंदे
वडिलांचे नाव: बालाजी शिंदे
घर क्रमांक : १०३
वय : 33 लिंग : पुरुष
छायाचित्र उपलब्ध

700 SWH7871817
नाव : रेणुका बळीराम वानखेडे
पतीचे नाव: बळीराम वानखेडे
घर क्रमांक : 103
वय : 66 लिंग : महिला
छायाचित्र उपलब्ध

701 LKW1801034
नाव : रोहिदास वानखेडे
वडिलांचे नाव: बळीराम वानखेडे
घर क्रमांक : 103
वय : 43 लिंग : पुरुष
छायाचित्र उपलब्ध

702 SWH6910848
नाव : अंबिका रोहिदास वानखेडे
पतीचे नाव: रोहिदास वानखेडे
घर क्रमांक : १०३
वय : 35 लिंग : महिला
छायाचित्र उपलब्ध

703 SWH7751274
नाव : ओम बालाजी वानखेडे
वडिलांचे नाव: बालाजी वानखेडे
घर क्रमांक : 103
वय : 26 लिंग : पुरुष
छायाचित्र उपलब्ध

704 SWH1245075
नाव : पार्वती बालाजी शिंदे
पतीचे नाव: बालाजी शिंदे
घर क्रमांक : 103a
वय : 50 लिंग : महिला
छायाचित्र उपलब्ध

705 SWH0588492
नाव : कौसल्या दामोधर वानखेडे
पतीचे नाव: दामोधर वानखेडे
घर क्रमांक : 104
वय : 66 लिंग : महिला
छायाचित्र उपलब्ध

706 SWH3640752
नाव : वसंत दामोधर वानखेडे
वडिलांचे नाव: दामोधर वानखेडे
घर क्रमांक : 104
वय : 49 लिंग : पुरुष
छायाचित्र उपलब्ध

707 LKW1800440
नाव : उषाताई वसंतराव वानखेडे
पतीचे नाव: वसंतराव वानखेडे
घर क्रमांक : 104
वय : 42 लिंग : महिला
छायाचित्र उपलब्ध

708 LKW1800788
नाव : नवनाथ परसराम वानखेडे
वडिलांचे नाव: परसराम वानखेडे
घर क्रमांक : 104
वय : 41 लिंग : पुरुष
छायाचित्र उपलब्ध

709 SWH6911192
नाव : चंद्रभागा नवनाथ वानखेडे
पतीचे नाव: नवनाथ वानखेडे
घर क्रमांक : १०४
वय : 35 लिंग : महिला
छायाचित्र उपलब्ध

710 SWH7869142
नाव : भरत सीताराम वानखेडे
वडिलांचे नाव: सीताराम वानखेडे
घर क्रमांक : 105
वय : 51 लिंग : पुरुष
छायाचित्र उपलब्ध

711 SWH6660005
नाव : आंबादास सीताराम वानखेडे
वडिलांचे नाव: सीताराम वानखेडे
घर क्रमांक : 105
वय : 49 लिंग : पुरुष
छायाचित्र उपलब्ध

712 SWH3640760
नाव : वैजनाथ सिताराम वानखेडे
वडिलांचे नाव: सिताराम वानखेडे
घर क्रमांक : 105
वय : 43 लिंग : पुरुष
छायाचित्र उपलब्ध

713 LKW1800267
नाव : संगीता वैजनाथ वानखेडे
पतीचे नाव: वैजनाथ वानखेडे
घर क्रमांक : 105
वय : 40 लिंग : महिला
छायाचित्र उपलब्ध

714 SWH8262503
नाव : तुलसीदास वानखेडे
वडिलांचे नाव: भरतगुन वानखेडे
घर क्रमांक : 105
वय : 28 लिंग : पुरुष
छायाचित्र उपलब्ध

715 LKW1802198
नाव : गंगासागर भारत वानखेडे
पतीचे नाव: भारत वानखेडे
घर क्रमांक : 105-अ
वय : 44 लिंग : महिला
छायाचित्र उपलब्ध

716 LKW1800432
नाव : सुवर्ण अंबादास वानखेडे
पतीचे नाव: अंबादास वानखेडे
घर क्रमांक : 105-अ
वय : 42 लिंग : महिला
छायाचित्र उपलब्ध

717 SWH0588537
नाव : रत्नाबाई परसराम वानखेडे
पतीचे नाव: परसराम वानखेडे
घर क्रमांक : 106
वय : 64 लिंग : महिला
छायाचित्र उपलब्ध

718 SWH6659833
नाव : हरी माणिकराव वानखेडे
वडिलांचे नाव: माणिकराव वानखेडे
घर क्रमांक : 107
वय : 61 लिंग : पुरुष
छायाचित्र उपलब्ध

719 SWH7869183
नाव : प्रयाग हरी वानखेडे
पतीचे नाव: हरी वानखेडे
घर क्रमांक : 107
वय : 54 लिंग : महिला
छायाचित्र उपलब्ध

720 SWH6983522
नाव : बाळाजी मोतीराम वानखेडे
वडिलांचे नाव: मोतीराम वानखेडे
घर क्रमांक : 107
वय : 53 लिंग : पुरुष
छायाचित्र उपलब्ध

721 LKW1800853
नाव : रामदास हरी वानखेडे
वडिलांचे नाव: हरी वानखेडे
घर क्रमांक : 107
वय : 41 लिंग : पुरुष
छायाचित्र उपलब्ध

722 SWH7059124
नाव : लोभाजी हरी वानखेडे
वडिलांचे नाव: हरी वानखेडे
घर क्रमांक : १०७
वय : 35 लिंग : पुरुष
छायाचित्र उपलब्ध

723 SWH6366892
नाव : पार्वती रामदास वानखेडे
पतीचे नाव: रामदास वानखेडे
घर क्रमांक : 107
वय : 37 लिंग : महिला
छायाचित्र उपलब्ध

724 SWH7498496
नाव : संतोष बाळाजी वानखेडे
वडिलांचे नाव: बाळाजी वानखेडे
घर क्रमांक : १०७
वय : 29 लिंग : पुरुष
छायाचित्र उपलब्ध

725 SWH0588571
नाव : रुख्मीन मोतीराम वानखेडे
पतीचे नाव: मोतीराम वानखेडे
घर क्रमांक : 108
वय : 81 लिंग : महिला
छायाचित्र उपलब्ध

726 SWH7871866
नाव : नागोराव माणिक वानखेडे
वडिलांचे नाव: माणिक वानखेडे
घर क्रमांक : 108
वय : 51 लिंग : पुरुष
छायाचित्र उपलब्ध

727 SWH1415520
नाव : गया नागोराव वानखेडे
पतीचे नाव: नागोराव वानखेडे
घर क्रमांक : 108
वय : 49 लिंग : महिला
छायाचित्र उपलब्ध

728 LKW1801471
नाव : लक्ष्मी बाळाजी वानखेडे
पतीचे नाव: बाळाजी वानखेडे
घर क्रमांक : 108
वय : 43 लिंग : महिला
छायाचित्र उपलब्ध

729 SWH6910962
नाव : योगेश नागोराव वानखेडे
वडिलांचे नाव: नागोराव वानखेडे
घर क्रमांक : १०८
वय : 31 लिंग : पुरुष
छायाचित्र उपलब्ध

730 SWH7751282
नाव : ज्योती योगेश वानखेडे
पतीचे नाव: योगेश वानखेडे
घर क्रमांक : 108
वय : 26 लिंग : महिला
छायाचित्र उपलब्ध

731 SWH6660013
नाव : मोहन किशनराव वाके
वडिलांचे नाव: किशनराव वाके
घर क्रमांक : 109
वय : 50 लिंग : पुरुष
छायाचित्र उपलब्ध

732 SWH3640794
नाव : कोंडाबाइ मोहनजी वाके
पतीचे नाव: मोहनजी वाके
घर क्रमांक : 109
वय : 46 लिंग : महिला
छायाचित्र उपलब्ध

733 SWH3640885
नाव : बालु किशन वाके
वडिलांचे नाव: किशन वाके
घर क्रमांक : 110
वय : 53 लिंग : पुरुष
छायाचित्र उपलब्ध

734 SWH7869209
नाव : पार्वती गंगाधर वाके
पतीचे नाव: गंगाधर वाके
घर क्रमांक : 110
वय : 51 लिंग : महिला
छायाचित्र उपलब्ध

735 SWH3640893
नाव : लक्ष्मी बालु वाके
पतीचे नाव: बालु वाके
घर क्रमांक : 110
वय : 50 लिंग : महिला
छायाचित्र उपलब्ध

736 LKW1801281
नाव : आशा बालाजी वाके
पतीचे नाव: बालाजी वाके
घर क्रमांक : 110-अ
वय : 49 लिंग : महिला
छायाचित्र उपलब्ध

737 SWH6910632
नाव : रेशमाजी किशनराव वाके
वडिलांचे नाव: किशनराव वाके
घर क्रमांक : 110-अ
वय : 42 लिंग : पुरुष
छायाचित्र उपलब्ध

738 SWH7871999
नाव : आण्णाराव नागोबा वाके
वडिलांचे नाव: नागोबा वाके
घर क्रमांक : 111
वय : 71 लिंग : पुरुष
छायाचित्र उपलब्ध

739 SWH7871981
नाव : सुलोचनाबाई आण्णाराव वाके
पतीचे नाव: आण्णाराव वाके
घर क्रमांक : 111
वय : 66 लिंग : महिला
छायाचित्र उपलब्ध

740 LKW1802305
नाव : यशवंत आण्णाराव वाके
वडिलांचे नाव: आण्णाराव वाके
घर क्रमांक : 111
वय : 49 लिंग : पुरुष
छायाचित्र उपलब्ध

741 LKW1801869
नाव : शिवहार आण्णाराव वाके
वडिलांचे नाव: आण्णाराव वाके
घर क्रमांक : 111
वय : 40 लिंग : पुरुष
छायाचित्र उपलब्ध

742 SWH6274195
नाव : सारीका यशवंत वाके
पतीचे नाव: यशवंत वाके
घर क्रमांक : 111
वय : 38 लिंग : महिला
छायाचित्र उपलब्ध

743 SWH7425242
नाव : शारदा शिवहार वाके
पतीचे नाव: शिवहार वाके
घर क्रमांक : १११
वय : 35 लिंग : महिला
छायाचित्र उपलब्ध

744 SWH7732365
नाव : त्र्यंबक गिरीष वानखेडे
वडिलांचे नाव: गिरीष वानखेडे
घर क्रमांक : 112
वय : 27 लिंग : पुरुष
छायाचित्र उपलब्ध

745 SWH7869217
नाव : राधाबाई रामराव वाके
पतीचे नाव: रामराव वाके
घर क्रमांक : 113
वय : 50 लिंग : महिला
छायाचित्र उपलब्ध

746 SWH8262735
नाव : रामराव वाके
वडिलांचे नाव: अन्नाराव वाके
घर क्रमांक : 113
वय : 54 लिंग : पुरुष
छायाचित्र उपलब्ध

747 SWH6910871
नाव : ज्योती रामराव वाके
वडिलांचे नाव: रामराव वाके
घर क्रमांक : ११३
वय : 32 लिंग : महिला
छायाचित्र उपलब्ध

748 SWH7498546
नाव : हौसाजी रामराव वाके
वडिलांचे नाव: रामराव वाके
घर क्रमांक : ११३
वय : 28 लिंग : पुरुष
छायाचित्र उपलब्ध

749 SWH7869225
नाव : गोविंद नागोराव वाके
वडिलांचे नाव: नागोराव वाके
घर क्रमांक : 114
वय : 88 लिंग : पुरुष
छायाचित्र उपलब्ध

750 SWH3640901
नाव : संभाजी गोविंदराव वाके
वडिलांचे नाव: गोविंदराव वाके
घर क्रमांक : 114
वय : 50 लिंग : पुरुष
छायाचित्र उपलब्ध

751 नाव : सुनीता संभाजी वाके पतीचे नाव: संभाजी वाके घर क्रमांक : 114 वय : 49 लिंग : महिला SWH6910657 छायाचित्र उपलब्ध	752 नाव : नितीन संभाजी वाके वडिलांचे नाव: संभाजी वाके घर क्रमांक : ११४ वय : 31 लिंग : पुरुष SWH6910905 छायाचित्र उपलब्ध	753 नाव : ऋषिकेश संभाजी वाके आईचे नाव: सुनीता संभाजी वाके घर क्रमांक : 114 वय : 22 लिंग : पुरुष SWH8580425 छायाचित्र उपलब्ध
754 नाव : बळीराम आप्पाराव वाके वडिलांचे नाव: आप्पाराव वाके घर क्रमांक : 116 वय : 47 लिंग : पुरुष SWH3640919 छायाचित्र उपलब्ध	755 नाव : महानंदा बळीराम वाके पतीचे नाव: बळीराम वाके घर क्रमांक : 116 वय : 42 लिंग : महिला LKW1802271 छायाचित्र उपलब्ध	756 नाव : शशीकला त्रींबक वाके पतीचे नाव: त्रींबक वाके घर क्रमांक : 117 वय : 76 लिंग : महिला SWH7869241 छायाचित्र उपलब्ध
757 नाव : नागोराव त्रींबक वाके वडिलांचे नाव: त्रींबक वाके घर क्रमांक : 117 वय : 57 लिंग : पुरुष SWH1244730 छायाचित्र उपलब्ध	758 नाव : मुक्ता नागोराव वाके पतीचे नाव: नागोराव वाके घर क्रमांक : 117 वय : 51 लिंग : महिला SWH1244714 छायाचित्र उपलब्ध	759 नाव : मारोती माहादेव वाके वडिलांचे नाव: माहादेव वाके घर क्रमांक : 117 वय : 51 लिंग : पुरुष SWH6910665 छायाचित्र उपलब्ध
760 नाव : ज्ञानेश्वर त्रींबक वाके वडिलांचे नाव: त्रींबक वाके घर क्रमांक : 117 वय : 49 लिंग : पुरुष LKW1800309 छायाचित्र उपलब्ध	761 नाव : दमयंती मारोती वाके पतीचे नाव: मारोती वाके घर क्रमांक : 117 वय : 45 लिंग : महिला LKW1801778 छायाचित्र उपलब्ध	762 नाव : राधाबाई ज्ञानेश्वर वाके पतीचे नाव: ज्ञानेश्वर वाके घर क्रमांक : 117 वय : 40 लिंग : महिला LKW1801786 छायाचित्र उपलब्ध
763 नाव : रंगनाथ नागोराव वाके वडिलांचे नाव: नागोराव वाके घर क्रमांक : 117 वय : 31 लिंग : पुरुष SWH6574842 छायाचित्र उपलब्ध	764 नाव : नवनाथ नागोराव वाके वडिलांचे नाव: नागोराव वाके घर क्रमांक : ११७ वय : 31 लिंग : पुरुष SWH6911135 छायाचित्र उपलब्ध	765 नाव : प्रियंका नागोराव वाके वडिलांचे नाव: नागोराव वाके घर क्रमांक : 117 वय : 30 लिंग : महिला SWH7425408 छायाचित्र उपलब्ध
766 नाव : प्रतीक्षा वाके वडिलांचे नाव: मारोती वाके घर क्रमांक : 117 वय : 26 लिंग : महिला SWH8262651 छायाचित्र उपलब्ध	767 नाव : रोहिणी रंगनाथ वाके पतीचे नाव: रंगनाथ नागोराव वाके घर क्रमांक : 117 वय : 22 लिंग : महिला SWH8622508 छायाचित्र उपलब्ध	768 नाव : राघोबा सीताराम वाके वाके वडिलांचे नाव: सिताराम वाके घर क्रमांक : 118 वय : 76 लिंग : पुरुष SWH1244565 छायाचित्र उपलब्ध
769 नाव : अनुसयाबाई राघोबा वाके पतीचे नाव: राघोजी वाके घर क्रमांक : 118 वय : 72 लिंग : महिला SWH7869258 छायाचित्र उपलब्ध	770 नाव : रामेश्वर राघोजी वाके वडिलांचे नाव: राघोजी वाके घर क्रमांक : 118 वय : 42 लिंग : पुरुष SWH6983530 छायाचित्र उपलब्ध	771 नाव : वैशाली रामेश्वर वाके पतीचे नाव: रामेश्वर वाके घर क्रमांक : 118 वय : 32 लिंग : महिला SWH7059058 छायाचित्र उपलब्ध
772 नाव : मोहिनी चौकले वडिलांचे नाव: माणिका चौकले घर क्रमांक : 119 वय : 27 लिंग : महिला SWH8262859 छायाचित्र उपलब्ध	773 नाव : केदार चौकले वडिलांचे नाव: प्रभाकर चौकले घर क्रमांक : 119 वय : 24 लिंग : पुरुष SWH8262784 छायाचित्र उपलब्ध	774 नाव : व्यंकटी सिताराम वाके वडिलांचे नाव: सिताराम वाके घर क्रमांक : 119 वय : 66 लिंग : पुरुष SWH7871718 छायाचित्र उपलब्ध
775 नाव : पार्वतीबाई व्यंकटी वाके पतीचे नाव: व्यंकटी वाके घर क्रमांक : 119 वय : 61 लिंग : महिला SWH6983555 छायाचित्र उपलब्ध	776 नाव : हरी सीताराम वाके वडिलांचे नाव: सीताराम वाके घर क्रमांक : 120 वय : 63 लिंग : पुरुष SWH7869266 छायाचित्र उपलब्ध	777 नाव : कांताबाई हरी वाके पतीचे नाव: हरी वाके घर क्रमांक : 120 वय : 59 लिंग : महिला SWH7869274 छायाचित्र उपलब्ध
778 नाव : सुरेश हरी वाके वडिलांचे नाव: हरी वाके घर क्रमांक : 120 वय : 40 लिंग : पुरुष SWH3674793 छायाचित्र उपलब्ध	779 नाव : अनिता सुरेश वाके पतीचे नाव: सुरेश वाके घर क्रमांक : 120 वय : 36 लिंग : महिला SWH3674801 छायाचित्र उपलब्ध	780 नाव : नवनाथ बालाजी लांडे वडिलांचे नाव: बालाजी लांडे घर क्रमांक : 121 वय : 35 लिंग : पुरुष SWH6367155 छायाचित्र उपलब्ध

781 SWH3674827
नाव : अश्विनी लाडे
पतीचे नाव: अंकुश लाडे
घर क्रमांक : 121
वय : 36 लिंग : महिला
छायाचित्र उपलब्ध

782 SWH7869282
नाव : बालाजी धाराजी लांडे
वडिलांचे नाव: धाराजी लांडे
घर क्रमांक : 121
वय : 76 लिंग : पुरुष
छायाचित्र उपलब्ध

783 SWH3674819
नाव : विजयमाला बालाजी लांडे
पतीचे नाव: बालाजी लांडे
घर क्रमांक : 121
वय : 71 लिंग : महिला
छायाचित्र उपलब्ध

784 SWH6910681
नाव : गंगाधर विश्वनाथ लांडे
वडिलांचे नाव: विश्वनाथ लांडे
घर क्रमांक : 121
वय : 57 लिंग : पुरुष
छायाचित्र उपलब्ध

785 SWH6983563
नाव : काशीबाई गंगाधर लांडे
पतीचे नाव: गंगाधर लांडे
घर क्रमांक : 121
वय : 53 लिंग : महिला
छायाचित्र उपलब्ध

786 SWH7871742
नाव : महादेव विंश्वनाथ लांडे
वडिलांचे नाव: विंश्वनाथ लांडे
घर क्रमांक : 121
वय : 53 लिंग : पुरुष
छायाचित्र उपलब्ध

787 SWH7871700
नाव : पार्वती महादेव लांडे
पतीचे नाव: महादेव लांडे
घर क्रमांक : 121
वय : 49 लिंग : महिला
छायाचित्र उपलब्ध

788 SWH1245331
नाव : संतोष बालाजी लांडे
वडिलांचे नाव: बालाजी लांडे
घर क्रमांक : 121
वय : 43 लिंग : पुरुष
छायाचित्र उपलब्ध

789 LKW1800283
नाव : अंकुश बाळाजी लांडे
वडिलांचे नाव: बाळाजी लांडे
घर क्रमांक : 121
वय : 41 लिंग : पुरुष
छायाचित्र उपलब्ध

790 SWH7226020
नाव : सिमा नागनाथ लांडे
पतीचे नाव: नागनाथ लांडे
घर क्रमांक : 121
वय : 36 लिंग : महिला
छायाचित्र उपलब्ध

791 SWH8262719
नाव : कृष्णा लांडे
वडिलांचे नाव: गंगाधर लांडे
घर क्रमांक : 121
वय : 24 लिंग : पुरुष
छायाचित्र उपलब्ध

792 SWH6660047
नाव : शांताबाई शीवाजी चौकले
पतीचे नाव: शीवाजी चौकले
घर क्रमांक : 122
वय : 76 लिंग : महिला
छायाचित्र उपलब्ध

793 SWH3674835
नाव : माणिकराव शीवाजी चौकले
वडिलांचे नाव: शीवाजी चौकले
घर क्रमांक : 122
वय : 52 लिंग : पुरुष
छायाचित्र उपलब्ध

794 SWH3674843
नाव : प्रभाकर शिवाजी चौकले
वडिलांचे नाव: शिवाजी चौकले
घर क्रमांक : 122
वय : 50 लिंग : पुरुष
छायाचित्र उपलब्ध

795 LKW1802313
नाव : शिवकांता प्रभाकर चौकले
पतीचे नाव: प्रभाकर चौकले
घर क्रमांक : 122
वय : 46 लिंग : महिला
छायाचित्र उपलब्ध

796 LKW1802164
नाव : विश्वनाथ शिवाजी चौकले
वडिलांचे नाव: शिवाजी चौकले
घर क्रमांक : 122
वय : 43 लिंग : पुरुष
छायाचित्र उपलब्ध

797 SWH6910707
नाव : संगिता विश्वनाथ चौकले
पतीचे नाव: विश्वनाथ चौकले
घर क्रमांक : 122
वय : 35 लिंग : महिला
छायाचित्र उपलब्ध

798 LKW1802321
नाव : मिना माणिका चोकले
पतीचे नाव: माणिका चौकले
घर क्रमांक : 122
वय : 50 लिंग : महिला
छायाचित्र उपलब्ध

799 SWH7871965
नाव : भगवान विश्वनाथ चौकले
वडिलांचे नाव: विश्वनाथ चौकले
घर क्रमांक : 123
वय : 71 लिंग : पुरुष
छायाचित्र उपलब्ध

800 SWH7869290
नाव : रुख्मीनबाई भगवान चौकले
पतीचे नाव: भगवान चौकले
घर क्रमांक : 123
वय : 69 लिंग : महिला
छायाचित्र उपलब्ध

801 LKW1801026
नाव : हनुमंत भगवान चौकले
वडिलांचे नाव: भगवान चौकले
घर क्रमांक : 123
वय : 40 लिंग : पुरुष
छायाचित्र उपलब्ध

802 SWH6983571
नाव : शिवकांता हानमत चौकले
पतीचे नाव: हानमत चौकले
घर क्रमांक : 123
वय : 38 लिंग : महिला
छायाचित्र उपलब्ध

803 SWH7226012
नाव : गजानन भगवान चौकले
वडिलांचे नाव: भगवान चौकले
घर क्रमांक : 123
वय : 35 लिंग : पुरुष
छायाचित्र उपलब्ध

804 SWH6910590
नाव : विश्वनाथ उमाकांत धोंडे
वडिलांचे नाव: उमाकांत धोंडे
घर क्रमांक : 123
वय : 38 लिंग : पुरुष
छायाचित्र उपलब्ध

805 SWH6366827
नाव : वैशाली विश्वनाथ धोंडे
पतीचे नाव: विश्वनाथ धोंडे
घर क्रमांक : 123
वय : 35 लिंग : महिला
छायाचित्र उपलब्ध

806 SWH1245034
नाव : उमाकांत गंगाधर धोंडे
वडिलांचे नाव: गंगाधर धोंडे
घर क्रमांक : 123-अ
वय : 71 लिंग : पुरुष
छायाचित्र उपलब्ध

807 SWH7225907
नाव : सखुबाई प्रभाकर कोटे
पतीचे नाव: प्रभाकर कोटे
घर क्रमांक : 124
वय : 57 लिंग : महिला
छायाचित्र उपलब्ध

808 SWH7869308
नाव : प्रभाकर विश्वनाथ कोटे
वडिलांचे नाव: विश्वनाथ कोटे
घर क्रमांक : 124
वय : 55 लिंग : पुरुष
छायाचित्र उपलब्ध

809 SWH6095087
नाव : विठ्ठल शिरगोळे
वडिलांचे नाव: मुंजाजी शिरगोळे
घर क्रमांक : 124
वय : 34 लिंग : पुरुष
शिरगोळे
छायाचित्र उपलब्ध

810 SWH6366959
नाव : धुरपता विठठल शीरगोळे
पतीचे नाव: विठठल शिरगोळे
घर क्रमांक : 124
वय : 33 लिंग : महिला
छायाचित्र उपलब्ध

811 LKW1800606
नाव : गोकर्णा गंगाधर सिरगोळे
पतीचे नाव: गंगाधर सिरगोळे
घर क्रमांक : 124
वय : 43 लिंग : महिला
छायाचित्र उपलब्ध

812 LKW1801570
नाव : मारोती रामराव कोटे
वडिलांचे नाव: रामराव कोटे
घर क्रमांक : 125
वय : 41 लिंग : पुरुष
छायाचित्र उपलब्ध

813 SWH6910723
नाव : निर्मला मारोती कोटे
पतीचे नाव: मारोती कोटे
घर क्रमांक : 125
वय : 35 लिंग : महिला
छायाचित्र उपलब्ध

814 SWH0588735
नाव : भगवान तुकाराम वाके
वडिलांचे नाव: तुकाराम वाके
घर क्रमांक : 125
वय : 50 लिंग : पुरुष
छायाचित्र उपलब्ध

815 SWH6910715
नाव : भागुबाई भगवान वाके
पतीचे नाव: भगवान वाके
घर क्रमांक : 125
वय : 44 लिंग : महिला
छायाचित्र उपलब्ध

816 SWH7059017
नाव : महानंदा भगवान वाके
पतीचे नाव: भगवान वाके
घर क्रमांक : 125
वय : 37 लिंग : महिला
छायाचित्र उपलब्ध

817 SWH6659841
नाव : एकनाथ महाजन चौकले
वडिलांचे नाव: महाजन चौकले
घर क्रमांक : 126
वय : 89 लिंग : पुरुष
छायाचित्र उपलब्ध

818 SWH7869316
नाव : सरस्वती गोपू कोटे
पतीचे नाव: गोपू कोटे
घर क्रमांक : 127
वय : 71 लिंग : महिला
छायाचित्र उपलब्ध

819 LKW1802339
नाव : संतोष गंपू कोटे
वडिलांचे नाव: गंपू कोटे
घर क्रमांक : 127
वय : 42 लिंग : पुरुष
छायाचित्र उपलब्ध

820 SWH6911184
नाव : कमल संतोष कोटे
पतीचे नाव: संतोष कोटे
घर क्रमांक : १२७
वय : 35 लिंग : महिला
छायाचित्र उपलब्ध

821 SWH1245000
नाव : मधुकर बाळाजी कोटे
वडिलांचे नाव: बाळाजी कोटे
घर क्रमांक : 128
वय : 66 लिंग : पुरुष
छायाचित्र उपलब्ध

822 SWH7869324
नाव : पार्वती मधुकर कोटे
पतीचे नाव: मधुकर कोटे
घर क्रमांक : 128
वय : 61 लिंग : महिला
छायाचित्र उपलब्ध

823 SWH3674959
नाव : अंनता मधुकर कोटे
वडिलांचे नाव: मधुकर कोटे
घर क्रमांक : 128
वय : 42 लिंग : पुरुष
छायाचित्र उपलब्ध

824 SWH3674967
नाव : मनमथ मधुकर कोटे
वडिलांचे नाव: मधुकर कोटे
घर क्रमांक : 128
वय : 38 लिंग : पुरुष
छायाचित्र उपलब्ध

825 SWH6910731
नाव : सूनिता अंनता पोटे
पतीचे नाव: अंनता पोटे
घर क्रमांक : 128
वय : 37 लिंग : महिला
छायाचित्र उपलब्ध

826 SWH6911168
नाव : स्वाती मन्मथ कोटे
पतीचे नाव: मन्मथ कोटे
घर क्रमांक : १२८
वय : 33 लिंग : महिला
छायाचित्र उपलब्ध

827 SWH1245604
नाव : नागनाथ मधुकर कोठे
वडिलांचे नाव: मधुकर कोठे
घर क्रमांक : 128
वय : 35 लिंग : पुरुष
छायाचित्र उपलब्ध

828 LKW1800960
नाव : बालाजी गंगाधर कोटे
वडिलांचे नाव: गंगाधर कोटे
घर क्रमांक : 129
वय : 43 लिंग : पुरुष
छायाचित्र उपलब्ध

829 LKW1801364
नाव : संगीता बालाजी कोते
पतीचे नाव: हौसाजी कोठे
घर क्रमांक : 129
वय : 40 लिंग : महिला
छायाचित्र उपलब्ध

830 SWH7869332
नाव : गंगाधर बाळाजी कोटे
वडिलांचे नाव: बाळाजी कोटे
घर क्रमांक : 129
वय : 76 लिंग : पुरुष
छायाचित्र उपलब्ध

831 SWH1415355
नाव : प्रयाग गंगाधर कोटे
पतीचे नाव: गंगाधर कोटे
घर क्रमांक : 129
वय : 71 लिंग : महिला
छायाचित्र उपलब्ध

832 SWH1415454
नाव : भगवान गंगाधर कोटे
वडिलांचे नाव: गंगाधर कोटे
घर क्रमांक : 129
वय : 56 लिंग : पुरुष
छायाचित्र उपलब्ध

833 SWH7869357
नाव : नारायण गंगाधर कोटे
वडिलांचे नाव: गंगाधर कोटे
घर क्रमांक : 129
वय : 54 लिंग : पुरुष
छायाचित्र उपलब्ध

834 SWH7869340
नाव : भागीरथी भगवान कोटे
पतीचे नाव: भगवान कोटे
घर क्रमांक : 129
वय : 51 लिंग : महिला
छायाचित्र उपलब्ध

835 SWH7869365
नाव : शोभा नारायण कोटे
पतीचे नाव: नारायण कोटे
घर क्रमांक : 129
वय : 49 लिंग : महिला
छायाचित्र उपलब्ध

836 SWH6911051
नाव : किरण शिवराज कोटे
पतीचे नाव: शिवराज कोटे
घर क्रमांक : १२९
वय : 14 लिंग : महिला
छायाचित्र उपलब्ध

837 SWH7732373
नाव : बालाजी नारायण कोटे
वडिलांचे नाव: नारायण कोटे
घर क्रमांक : 129
वय : 26 लिंग : पुरुष
छायाचित्र उपलब्ध

838 SWH8341869
नाव : सचिन कोटे
वडिलांचे नाव: बालाजी कोटे
घर क्रमांक : 129
वय : 25 लिंग : पुरुष
छायाचित्र उपलब्ध

839 LKW1176189
नाव : माणिकराव नारायण लांडे
वडिलांचे नाव: नारायण लांडे
घर क्रमांक : 130
वय : 66 लिंग : पुरुष
छायाचित्र उपलब्ध

840 SWH7869373
नाव : शकुंतला माणिका लांडे
पतीचे नाव: माणिका लांडे
घर क्रमांक : 130
वय : 61 लिंग : महिला
छायाचित्र उपलब्ध

841 LKW1801661
नाव : अनंता माणिका लांडे
वडिलांचे नाव: माणिका लांडे
घर क्रमांक : 130
वय : 40 लिंग : पुरुष
छायाचित्र उपलब्ध

842 SWH8637431
नाव : अर्चना अंनता लांडे
पतीचे नाव: अंनता मनिका लांडे
घर क्रमांक : 130 पेनूर
वय : 30 लिंग : महिला
छायाचित्र उपलब्ध

843 SWH1244748
नाव : मारोती दिनाजी वाके
वडिलांचे नाव: मारोती दिनाजी वाके
घर क्रमांक : 131
वय : 42 लिंग : पुरुष
छायाचित्र उपलब्ध

844 LKW1800333
नाव : महादु दिनाजी वाके
वडिलांचे नाव: दिनाजी वाके
घर क्रमांक : 131
वय : 41 लिंग : पुरुष
छायाचित्र उपलब्ध

845 SWH3675121
नाव : गयाबाई माधव वाके
पतीचे नाव: माधव वाके
घर क्रमांक : 131
वय : 38 लिंग : महिला
छायाचित्र उपलब्ध

846 SWH6575385
नाव : मनीषा मारोती वाके
पतीचे नाव: मारेती वाके
घर क्रमांक : 131
वय : 36 लिंग : महिला
छायाचित्र उपलब्ध

847 SWH8649345
नाव : सुनील माधवराव वाके
वडिलांचे नाव: महादू दिनाजी वाके
घर क्रमांक : 131
वय : 21 लिंग : पुरुष
छायाचित्र उपलब्ध

848 SWH1245513
नाव : त्रीशलाबाई दिगंबर वाके
पतीचे नाव: दिगंबर वाके
घर क्रमांक : 132
वय : 51 लिंग : महिला
छायाचित्र उपलब्ध

849 SWH6575377
नाव : माणिका दिनाजी वाके
पतीचे नाव: दिनाजी वाके
घर क्रमांक : 132
वय : 49 लिंग : महिला
छायाचित्र उपलब्ध

850 SWH6575534
नाव : कौशल्याबाई माणिका वाके
पतीचे नाव: माणिका वाके
घर क्रमांक : 132
वय : 39 लिंग : महिला
छायाचित्र उपलब्ध

851 SWH7869381
नाव : विश्वनाथ दिनाजी वाके
वडिलांचे नाव: दिनाजी वाके
घर क्रमांक : 133
वय : 58 लिंग : पुरुष
छायाचित्र उपलब्ध

852 SWH6659858
नाव : सत्यभामा विश्वनाथ वाके
पतीचे नाव: विश्वनाथ वाके
घर क्रमांक : 133
वय : 54 लिंग : महिला
छायाचित्र उपलब्ध

853 SWH6095061
नाव : बालाजी विश्वनाथ वाके
वडिलांचे नाव: विश्वनाथ वाके
घर क्रमांक : 133
वय : 34 लिंग : पुरुष
छायाचित्र उपलब्ध

854 SWH1415413
नाव : शिवाजी तुकाराम वाके
वडिलांचे नाव: तुकाराम वाके
घर क्रमांक : 134
वय : 66 लिंग : पुरुष
छायाचित्र उपलब्ध

855 SWH3675006
नाव : लक्ष्मी शिवाजी वाके
पतीचे नाव: शिवाजी वाके
घर क्रमांक : 134
वय : 61 लिंग : महिला
छायाचित्र उपलब्ध

856 SWH7059157
नाव : दामोधर शिवाजी वाके
वडिलांचे नाव: शिवाजी वाके
घर क्रमांक : १३४
वय : 31 लिंग : पुरुष
छायाचित्र उपलब्ध

857 SWH7751266
नाव : गजानन दशरथ वाके
वडिलांचे नाव: दशरथ वाके
घर क्रमांक : 135
वय : 27 लिंग : पुरुष
छायाचित्र उपलब्ध

858 SWH6575401
नाव : बायनाबाई नामदेव वाके
पतीचे नाव: नामदेव वाके
घर क्रमांक : 136
वय : 88 लिंग : महिला
छायाचित्र उपलब्ध

859 SWH6659866
नाव : प्रभु नामदेव वाके
वडिलांचे नाव: नामदेव वाके
घर क्रमांक : 136
वय : 49 लिंग : पुरुष
छायाचित्र उपलब्ध

860 SWH6910756
नाव : अनिता पुंडलिक वाके
पतीचे नाव: पुंडलिक वाके
घर क्रमांक : 136
वय : 36 लिंग : महिला
छायाचित्र उपलब्ध

861 SWH8262826
नाव : ज्ञानेश्वर वाके
वडिलांचे नाव: प्रभाकर वाके
घर क्रमांक : 136
वय : 24 लिंग : पुरुष
छायाचित्र उपलब्ध

862 SWH6983597
नाव : दतराव नामदेव वाके
वडिलांचे नाव: नामदेव वाके
घर क्रमांक : 136 A
वय : 47 लिंग : पुरुष
छायाचित्र उपलब्ध

863 LKW1800465
नाव : कुंडलीक नामदेव वाके
वडिलांचे नाव: नामदेव वाके
घर क्रमांक : 136-अ
वय : 43 लिंग : पुरुष
छायाचित्र उपलब्ध

864 LKW1800689
नाव : नंदाबाई प्रभु वाके
पतीचे नाव: प्रभु वाके
घर क्रमांक : 136ए
वय : 45 लिंग : महिला
छायाचित्र उपलब्ध

865 SWH6983605
नाव : पुजा दत्तराव वाके
पतीचे नाव: दत्तराव वाके
घर क्रमांक : 136a
वय : 38 लिंग : महिला
छायाचित्र उपलब्ध

866 SWH0588800
नाव : गंगाधर नामदेव वाके
वडिलांचे नाव: नामदेव वाके
घर क्रमांक : 137
वय : 52 लिंग : पुरुष
छायाचित्र उपलब्ध

867 LKW1176296
नाव : राधाबाई गंगाधर वाके
पतीचे नाव: गंगाधर वाके
घर क्रमांक : 137
वय : 47 लिंग : महिला
छायाचित्र उपलब्ध

868 SWH1244979
नाव : त्रींबक दौलतराव वाके
वडिलांचे नाव: दौलतराव वाके
घर क्रमांक : 138
वय : 56 लिंग : पुरुष
छायाचित्र उपलब्ध

869 SWH1244581
नाव : सुभद्रा त्रींबक वाके
पतीचे नाव: त्रींबक वाके
घर क्रमांक : 138
वय : 51 लिंग : महिला
छायाचित्र उपलब्ध

870 SWH1244912
नाव : नारायण हरी वाके
वडिलांचे नाव: हरी वाके
घर क्रमांक : 138
वय : 40 लिंग : पुरुष
छायाचित्र उपलब्ध

871 SWH1245273
नाव : संभाजी त्रंबक वाके
वडिलांचे नाव: त्रंबक वाके
घर क्रमांक : 138
वय : 36 लिंग : पुरुष
छायाचित्र उपलब्ध

872 SWH1415348
नाव : सवीत्रा नारायण वाके
वडिलांचे नाव: नारायण वाके
घर क्रमांक : 138
वय : 35 लिंग : पुरुष
छायाचित्र उपलब्ध

873 SWH1245547
नाव : केशव तीरींबक वाके
वडिलांचे नाव: तीरींबक वाके
घर क्रमांक : 138
वय : 35 लिंग : पुरुष
छायाचित्र उपलब्ध

874 SWH8262727
नाव : चित्रा वाके
पतीचे नाव: केशव वाके
घर क्रमांक : 138
वय : 33 लिंग : महिला
छायाचित्र उपलब्ध

875 SWH6660070
नाव : सखाराम मोतीराम वाके
वडिलांचे नाव: मोतीराम वाके
घर क्रमांक : 139
वय : 78 लिंग : पुरुष
छायाचित्र उपलब्ध

876 LKW1802289
नाव : एकनाथ सखाराम वाके
वडिलांचे नाव: सखाराम वाके
घर क्रमांक : 139
वय : 47 लिंग : पुरुष
छायाचित्र उपलब्ध

877 SWH6983613
नाव : मंगलाबाइ वामन वाके
पतीचे नाव: वामन वाके
घर क्रमांक : 139
वय : 45 लिंग : महिला
छायाचित्र उपलब्ध

878 SWH3675014
नाव : मिनाक्षी एकनाथ वाके
पतीचे नाव: एकनाथ वाके
घर क्रमांक : 139
वय : 38 लिंग : महिला
छायाचित्र उपलब्ध

879 SWH6660088
नाव : रामा मोतीराम वाके
पतीचे नाव: मोतीराम वाके
घर क्रमांक : 140
वय : 69 लिंग : महिला
छायाचित्र उपलब्ध

880 SWH3675022
नाव : मथुरा रामा वाके
वडिलांचे नाव: रामा वाके
घर क्रमांक : 140
वय : 64 लिंग : महिला
छायाचित्र उपलब्ध

881 LKW1801828
नाव : अंबादास रामा वाके
वडिलांचे नाव: रामा वाके
घर क्रमांक : 140
वय : 47 लिंग : पुरुष
छायाचित्र उपलब्ध

882 SWH6910764
नाव : विमलताई अंबादास वाके
पतीचे नाव: अंबादास वाके
घर क्रमांक : 140
वय : 36 लिंग : महिला
छायाचित्र उपलब्ध

883 SWH6660096
नाव : दिलीप चंद्रकांत कोटलवार
वडिलांचे नाव: चंद्रकांत कोटलवार
घर क्रमांक : 141
वय : 53 लिंग : पुरुष
छायाचित्र उपलब्ध

884 SWH6660104
नाव : सींदुताई दिलीप कोटलवार
पतीचे नाव: दिलीप कोटलवार
घर क्रमांक : 141
वय : 49 लिंग : महिला
छायाचित्र उपलब्ध

885 SWH7869399
नाव : गोदावरी भुजंगराव वानखेडे
वडिलांचे नाव: भुजंगराव वानखेडे
घर क्रमांक : 142
वय : 64 लिंग : महिला
छायाचित्र उपलब्ध

886 SWH8515678
नाव : मारोती वानखेडे
वडिलांचे नाव: माधव वानखेडे
घर क्रमांक : 143
वय : 25 लिंग : पुरुष
छायाचित्र उपलब्ध

887 SWH6659874
नाव : साळुबाई मारोती वानखेडे
पतीचे नाव: मारोती वानखेडे
घर क्रमांक : 143
वय : 73 लिंग : महिला
छायाचित्र उपलब्ध

888 SWH1415561
नाव : धोंडीबा मारोती वानखेडे
वडिलांचे नाव: मारोती वानखेडे
घर क्रमांक : 143
वय : 56 लिंग : पुरुष
छायाचित्र उपलब्ध

889 SWH6660112
नाव : रेवता धोंडीबा वानखेडे
पतीचे नाव: धोंडीबा वानखेडे
घर क्रमांक : 143
वय : 51 लिंग : महिला
छायाचित्र उपलब्ध

890 SWH6910772
नाव : माधव मारोतराव वानखेडे
वडिलांचे नाव: मारोतराव वानखेडे
घर क्रमांक : 143
वय : 51 लिंग : पुरुष
छायाचित्र उपलब्ध

891 SWH7871726
नाव : अनीता माधवराव वानखेडे
पतीचे नाव: माधवराव वानखेडे
घर क्रमांक : 143
वय : 49 लिंग : महिला
छायाचित्र उपलब्ध

892 LKW1800374
नाव : तुकाराम मारोती वानखेडे
वडिलांचे नाव: मारोती वानखेडे
घर क्रमांक : 143
वय : 46 लिंग : पुरुष
छायाचित्र उपलब्ध

893 SWH3675071
नाव : रेखाताई तुकाराम वानखेडे
पतीचे नाव: तुकाराम वानखेडे
घर क्रमांक : 143
वय : 38 लिंग : महिला
छायाचित्र उपलब्ध

894 SWH6274229
नाव : दशरथ कोंडीबा वानखेडे
वडिलांचे नाव: कोंडीबा वानखेडे
घर क्रमांक : 143
वय : 37 लिंग : पुरुष
छायाचित्र उपलब्ध

895 SWH6366850
नाव : सुर्यकांत धोंडीबा वानखेडे
वडिलांचे नाव: धोंडीबा वानखेडे
घर क्रमांक : 143
वय : 35 लिंग : पुरुष
छायाचित्र उपलब्ध

896 SWH6366900
नाव : रामदास धोंडीबा वानखेडे
वडिलांचे नाव: धोंडीबा वानखेडे
घर क्रमांक : 143
वय : 35 लिंग : पुरुष
छायाचित्र उपलब्ध

897 SWH6910863
नाव : चंद्रकांत धोंडीबा वानखेडे
वडिलांचे नाव: धोंडीबा वानखेडे
घर क्रमांक : १४३
वय : 32 लिंग : पुरुष
छायाचित्र उपलब्ध

898 SWH8262479
नाव : प्रतीक्षा वानखेडे
पतीचे नाव: रामदास वानखेडे
घर क्रमांक : 143
वय : 25 लिंग : महिला
छायाचित्र उपलब्ध

899 SWH8626335
नाव : प्रमोद तुकाराम वानखेडे
वडिलांचे नाव: तुकाराम मारोती वानखेडे
घर क्रमांक : 143
वय : 22 लिंग : पुरुष
छायाचित्र उपलब्ध

900 SWH3675089
नाव : पार्वती रंगनाथ वानखेडे
पतीचे नाव: रंगनाथ वानखेडे
घर क्रमांक : 144
वय : 78 लिंग : महिला
छायाचित्र उपलब्ध

901 LKW1801463
नाव : शिवाजी रंगनाथ वानखेडे
वडिलांचे नाव: रंगनाथ वानखेडे
घर क्रमांक : 144
वय : 51 लिंग : पुरुष
छायाचित्र उपलब्ध

902 SWH6660138
नाव : बेगुबाई शिवाजी वानखेडे
पतीचे नाव: शिवाजी वानखेडे
घर क्रमांक : 144
वय : 49 लिंग : महिला
छायाचित्र उपलब्ध

903 SWH3675097
नाव : भगवान रंगनाथ वानखेडे
वडिलांचे नाव: रंगनाथ वानखेडे
घर क्रमांक : 144
वय : 36 लिंग : पुरुष
छायाचित्र उपलब्ध

904 SWH7498470
नाव : ज्ञानेश्वर रंगनाथ वानखेडे
वडिलांचे नाव: रंगनाथ वानखेडे
घर क्रमांक : १४४
वय : 45 लिंग : पुरुष
छायाचित्र उपलब्ध

905 SWH7058951
नाव : सत्यभामा ज्ञानेश्वर वानखेडे
पतीचे नाव: ज्ञानेश्वर वानखेडे
घर क्रमांक : 144
वय : 37 लिंग : महिला
छायाचित्र उपलब्ध

906 SWH6910855
नाव : अनुसया भगवान वानखेडे
पतीचे नाव: भगवान वानखेडे
घर क्रमांक : १४४
वय : 25 लिंग : महिला
छायाचित्र उपलब्ध

907 SWH6660146
नाव : गोंविंद त्र्यंबक वनखडे
वडिलांचे नाव: त्र्यंबक वनखडे
घर क्रमांक : 145
वय : 36 लिंग : पुरुष
छायाचित्र उपलब्ध

908 SWH7869407
नाव : तुळसाबाई त्रींबक वानखेडे
पतीचे नाव: त्रींबक वानखेडे
घर क्रमांक : 145
वय : 61 लिंग : महिला
छायाचित्र उपलब्ध

909 LKW1801406
नाव : राजाभाउ त्रींबक वानखेडे
वडिलांचे नाव: त्रींबक वानखेडे
घर क्रमांक : 146
वय : 49 लिंग : पुरुष
छायाचित्र उपलब्ध

910 LKW1801398
नाव : मुक्ता राजाभाउ वानखेडे
पतीचे नाव: राजाभाउ वानखेडे
घर क्रमांक : 146
वय : 47 लिंग : महिला
छायाचित्र उपलब्ध

911 LKW1800648
नाव : नारायण दत्ताराव वानरवेडे
वडिलांचे नाव: दत्ताराव लांडे
घर क्रमांक : 147
वय : 38 लिंग : पुरुष
छायाचित्र उपलब्ध

912 SWH6660153
नाव : सत्यभामा दत्तराव वानखेडे
पतीचे नाव: दत्तराव वानखेडे
घर क्रमांक : 147
वय : 66 लिंग : महिला
छायाचित्र उपलब्ध

913 SWH7225915
नाव : मिराबाई नारायण वानखेडे
पतीचे नाव: नारायण वानखेडे
घर क्रमांक : 147
वय : 36 लिंग : महिला
छायाचित्र उपलब्ध

914 SWH0588917
नाव : लक्ष्मण चुडाजी वानखेडे
वडिलांचे नाव: चुडाजी वानखेडे
घर क्रमांक : 148
वय : 81 लिंग : पुरुष
छायाचित्र उपलब्ध

915 SWH7869159
नाव : सुशीला लक्ष्मण वानखेडे
पतीचे नाव: लक्ष्मण वानखेडे
घर क्रमांक : 148
वय : 66 लिंग : महिला
छायाचित्र उपलब्ध

916 SWH7869423
नाव : इंद्राबाई नीवृत्ती वानखेडे
पतीचे नाव: नीवृत्ती वानखेडे
घर क्रमांक : 150
वय : 82 लिंग : महिला
छायाचित्र उपलब्ध

917 SWH7869431
नाव : चंद्रकला गंगाधर वानखेडे
पतीचे नाव: गंगाधर वानखेडे
घर क्रमांक : 150
वय : 68 लिंग : महिला
छायाचित्र उपलब्ध

918 SWH7869449
नाव : संदीप गंगाधर वानखेडे
वडिलांचे नाव: गंगाधर वानखेडे
घर क्रमांक : 150
वय : 50 लिंग : पुरुष
छायाचित्र उपलब्ध

919 LKW1801836
नाव : वर्षा संदिप वानखेडे
पतीचे नाव: संदिप वानखेडे
घर क्रमांक : 150
वय : 43 लिंग : महिला
छायाचित्र उपलब्ध

920 SWH3675105
नाव : प्रयागबाई देवराव वानखेडे
पतीचे नाव: देवराव वानखेडे
घर क्रमांक : 151
वय : 71 लिंग : महिला
छायाचित्र उपलब्ध

921 SWH0588977
नाव : विनायक देवराव वानखेडे
वडिलांचे नाव: देवराव वानखेडे
घर क्रमांक : 151
वय : 55 लिंग : पुरुष
छायाचित्र उपलब्ध

922 SWH1244789
नाव : दौलत देवराव वानखेडे
वडिलांचे नाव: देवराव वानखेडे
घर क्रमांक : 151
वय : 45 लिंग : पुरुष
छायाचित्र उपलब्ध

923 LKW1800705
नाव : रानीबाई विनायक वानखेडे
पतीचे नाव: विनायक वानखेडे
घर क्रमांक : 151
वय : 44 लिंग : महिला
छायाचित्र उपलब्ध

924 LKW1800408
नाव : नवनाथ देवराव वानखेडे
वडिलांचे नाव: देवराव वानखेडे
घर क्रमांक : 151
वय : 41 लिंग : पुरुष
छायाचित्र उपलब्ध

925 SWH8782427
नाव : राधा नवनाथ वानखेडे
पतीचे नाव: नवनाथ देवराव वानखेडे
घर क्रमांक : 151 पेनूर
वय : 37 लिंग : महिला
छायाचित्र उपलब्ध

926 SWH3675113
नाव : मनिषा दौलत वानखेडे
पतीचे नाव: दौलत वानखेडे
घर क्रमांक : 151
वय : 37 लिंग : महिला
छायाचित्र उपलब्ध

927 SWH7869456
नाव : बाबाराव गणपती वानखेडे
वडिलांचे नाव: गणपती वानखेडे
घर क्रमांक : 152
वय : 71 लिंग : पुरुष
छायाचित्र उपलब्ध

928 SWH7869464
नाव : दिनाजी बापुराव वानखेडे
वडिलांचे नाव: बापुराव वानखेडे
घर क्रमांक : 153
वय : 66 लिंग : पुरुष
छायाचित्र उपलब्ध

929 SWH1244946
नाव : शांताबाई दिनाजी वानखेडे
पतीचे नाव: दिनाजी वानखेडे
घर क्रमांक : 153
वय : 61 लिंग : महिला
छायाचित्र उपलब्ध

930 SWH1245455
नाव : गंगाधर दिनाजी वानखेडे
वडिलांचे नाव: दिनाजी वानखेडे
घर क्रमांक : 153
वय : 36 लिंग : पुरुष
छायाचित्र उपलब्ध

931 SWH6094999 नाव : सुरेखा वानखेडे पतीचे नाव: गंगाधर वानखेडे घर क्रमांक : 153 वय : 34 लिंग : महिला सुरेखा छायाचित्र उपलब्ध	932 SWH6660179 नाव : प्रभाकर विश्वनाथ वानखेडे वडिलांचे नाव: विश्वनाथ वानखेडे घर क्रमांक : 155 वय : 71 लिंग : पुरुष छायाचित्र उपलब्ध	933 SWH6660187 नाव : सत्यभामा प्रभाकर वानखेडे पतीचे नाव: प्रभाकर वानखेडे घर क्रमांक : 155 वय : 66 लिंग : महिला छायाचित्र उपलब्ध
934 LKW1801588 नाव : विजय प्रभाकर वानखेडे वडिलांचे नाव: प्रभाकर वानखेडे घर क्रमांक : 155 वय : 41 लिंग : पुरुष छायाचित्र उपलब्ध	935 SWH7059033 नाव : लक्ष्मी विजय वानखेडे पतीचे नाव: विजय वानखेडे घर क्रमांक : 155 वय : 38 लिंग : महिला छायाचित्र उपलब्ध	936 SWH7059041 नाव : सोनाली अंकुश वानखेडे पतीचे नाव: अंकुश वानखेडे घर क्रमांक : 155 वय : 33 लिंग : महिला छायाचित्र उपलब्ध
937 SWH6575443 नाव : भागवत विश्वनाथ वानखेडे वडिलांचे नाव: विश्वनाथ वानखेडे घर क्रमांक : 156 वय : 61 लिंग : पुरुष छायाचित्र उपलब्ध	938 SWH6659882 नाव : मुक्ताबाई भागवत वानखेडे पतीचे नाव: भागवत वानखेडे घर क्रमांक : 156 वय : 59 लिंग : महिला छायाचित्र उपलब्ध	939 SWH1244821 नाव : बाळासाहेब छत्रपती वानखेडे वडिलांचे नाव: छत्रपती वानखेडे घर क्रमांक : 156 वय : 40 लिंग : पुरुष छायाचित्र उपलब्ध
940 SWH6910988 नाव : सोमनाथ भागवत वानखेडे वडिलांचे नाव: भागवत वानखेडे घर क्रमांक : १५६ वय : 33 लिंग : पुरुष छायाचित्र उपलब्ध	941 SWH7869571 नाव : विमलबाई सखाराम वाके पतीचे नाव: सखाराम वाके घर क्रमांक : 157 वय : 76 लिंग : महिला छायाचित्र उपलब्ध	942 LKW1801596 नाव : ज्ञानेश्वर सखाराम वाके वडिलांचे नाव: सखाराम वाके घर क्रमांक : 157 वय : 41 लिंग : पुरुष छायाचित्र उपलब्ध
943 LKW1800861 नाव : आनंदा सखाराम वाके वडिलांचे नाव: सखाराम वाके घर क्रमांक : 157 वय : 38 लिंग : पुरुष छायाचित्र उपलब्ध	944 SWH6660245 नाव : दत्ता सखाराम वाके वडिलांचे नाव: सखाराम वाके घर क्रमांक : 157 वय : 38 लिंग : पुरुष छायाचित्र उपलब्ध	945 SWH7869480 नाव : व्यंकटराव तुकाराम वाके वडिलांचे नाव: तुकाराम वाके घर क्रमांक : 158 वय : 69 लिंग : पुरुष छायाचित्र उपलब्ध
946 SWH7869498 नाव : गोविंद तुकाराम वाके वडिलांचे नाव: तुकाराम वाके घर क्रमांक : 158 वय : 67 लिंग : पुरुष छायाचित्र उपलब्ध	947 SWH7869506 नाव : हरी तुकाराम वाके वडिलांचे नाव: तुकाराम वाके घर क्रमांक : 158 वय : 66 लिंग : पुरुष छायाचित्र उपलब्ध	948 SWH7869522 नाव : रेवता व्यंकटी वाके पतीचे नाव: व्यंकटी वाके घर क्रमांक : 158 वय : 66 लिंग : महिला छायाचित्र उपलब्ध
949 SWH7869514 नाव : भागीरथाबाई हरि वाके पतीचे नाव: हरि वाके घर क्रमांक : 158 वय : 63 लिंग : महिला छायाचित्र उपलब्ध	950 SWH7869530 नाव : रुख्मीन गोविदा वाके पतीचे नाव: गोविदा वाके घर क्रमांक : 158 वय : 61 लिंग : महिला छायाचित्र उपलब्ध	951 LKW1801372 नाव : गणपत गोविंद वाके वडिलांचे नाव: गोविंद वाके घर क्रमांक : 158 वय : 47 लिंग : पुरुष छायाचित्र उपलब्ध
952 SWH1245299 नाव : शंकर हरी वाके वडिलांचे नाव: हरी वाके घर क्रमांक : 158 वय : 43 लिंग : पुरुष छायाचित्र उपलब्ध	953 LKW1800580 नाव : भुजंग व्यंकटी वाके वडिलांचे नाव: व्यंकटी वाके घर क्रमांक : 158 वय : 42 लिंग : पुरुष छायाचित्र उपलब्ध	954 LKW1800812 नाव : गोपाळ भानुदास वाके वडिलांचे नाव: भानुदास वाके घर क्रमांक : 158 वय : 41 लिंग : पुरुष छायाचित्र उपलब्ध
955 LKW1801612 नाव : सुलोचना गणपती वाके पतीचे नाव: गणपती वाके घर क्रमांक : 158 वय : 40 लिंग : महिला छायाचित्र उपलब्ध	956 LKW1801141 नाव : सौ.गिरजाबाई ज्ञानेश्वर वाके पतीचे नाव: ज्ञानेश्वर वाके घर क्रमांक : 158 वय : 40 लिंग : महिला छायाचित्र उपलब्ध	957 LKW1800564 नाव : ज्ञानेश्वर व्यंकटी वाके वडिलांचे नाव: व्यंकटी वाके घर क्रमांक : 158 वय : 49 लिंग : पुरुष छायाचित्र उपलब्ध
958 SWH6367007 नाव : देऊ शंकर हरी वाके पतीचे नाव: शंकर हरी वाके घर क्रमांक : 158 वय : 41 लिंग : महिला छायाचित्र उपलब्ध	959 SWH6575468 नाव : जनाबाई भुजंग वाके पतीचे नाव: भुजंग वाके घर क्रमांक : 158 वय : 38 लिंग : महिला छायाचित्र उपलब्ध	960 SWH6910780 नाव : जयश्री राधाकिशन कुंडूरके वडिलांचे नाव: राधाकिशन कुंडूरके घर क्रमांक : 159 वय : 34 लिंग : महिला छायाचित्र उपलब्ध

961 SWH7869548
नाव : प्रभाकर तुकाराम वाके
वडिलांचे नाव: तुकाराम वाके
घर क्रमांक : 159
वय : 66 लिंग : पुरुष
छायाचित्र उपलब्ध

962 SWH7869555
नाव : गंगाबाई प्रभाकर वाके
पतीचे नाव: प्रभाकर वाके
घर क्रमांक : 159
वय : 64 लिंग : महिला
छायाचित्र उपलब्ध

963 LKW1801554
नाव : संतोष प्रभाकर वाके
वडिलांचे नाव: प्रभाकर वाके
घर क्रमांक : 159
वय : 47 लिंग : पुरुष
छायाचित्र उपलब्ध

964 SWH6660195
नाव : स्वाती अनंता वाके
पतीचे नाव: अनंता प्रभाकर वाके
घर क्रमांक : 159
वय : 42 लिंग : महिला
छायाचित्र उपलब्ध

965 LKW1801117
नाव : अनंता प्रभाकर वाके
वडिलांचे नाव: प्रभाकर वाके
घर क्रमांक : 159
वय : 42 लिंग : पुरुष
छायाचित्र उपलब्ध

966 SWH6911085
नाव : मुक्ताबाई संतोष वाके
पतीचे नाव: संतोष वाके
घर क्रमांक : १५९
वय : 33 लिंग : महिला
छायाचित्र उपलब्ध

967 SWH8341778
नाव : वैभव लांडे
वडिलांचे नाव: ज्ञानेश्वर लांडे
घर क्रमांक : 160
वय : 23 लिंग : पुरुष
छायाचित्र उपलब्ध

968 SWH6660203
नाव : मारोती बापुराव वाके
वडिलांचे नाव: बापुराव वाके
घर क्रमांक : 160
वय : 49 लिंग : पुरुष
छायाचित्र उपलब्ध

969 SWH7869563
नाव : अच्युत रंगनाथ वाके
वडिलांचे नाव: रंगनाथ वाके
घर क्रमांक : 161
वय : 66 लिंग : पुरुष
छायाचित्र उपलब्ध

970 SWH1245307
नाव : रुख्मीन अच्युत वाके
पतीचे नाव: अच्युत वाके
घर क्रमांक : 161
वय : 61 लिंग : महिला
छायाचित्र उपलब्ध

971 SWH6660229
नाव : शिवाजी रंगनाथ वाके
वडिलांचे नाव: रंगनाथ वाके
घर क्रमांक : 161
वय : 61 लिंग : पुरुष
छायाचित्र उपलब्ध

972 SWH6660237
नाव : भागीरथा शिवाजी वाके
पतीचे नाव: शिवाजी वाके
घर क्रमांक : 161
वय : 56 लिंग : महिला
छायाचित्र उपलब्ध

973 SWH6660211
नाव : रावण अच्युत वाके
वडिलांचे नाव: अच्युत वाके
घर क्रमांक : 161
वय : 35 लिंग : पुरुष
छायाचित्र उपलब्ध

974 SWH8341786
नाव : भद्रीनाथ वाके
वडिलांचे नाव: शिवाजी वाके
घर क्रमांक : 161
वय : 25 लिंग : पुरुष
छायाचित्र उपलब्ध

975 SWH6367031
नाव : अंकुश अचुत वाके
वडिलांचे नाव: अचुत वाके
घर क्रमांक : 161
वय : 34 लिंग : पुरुष
छायाचित्र उपलब्ध

976 SWH8623266
नाव : पंडित शिवाजी वाके
वडिलांचे नाव: शिवाजी रंगनाथ वाके
घर क्रमांक : 161
वय : 26 लिंग : पुरुष
छायाचित्र उपलब्ध

977 SWH1245315
नाव : यमुनाबाई भाउराव वाके
पतीचे नाव: भाउराव वाके
घर क्रमांक : 162
वय : 81 लिंग : महिला
छायाचित्र उपलब्ध

978 LKW1801307
नाव : सुनिता माधव वाके
पतीचे नाव: माधव वाके
घर क्रमांक : 162
वय : 45 लिंग : महिला
छायाचित्र उपलब्ध

979 SWH8574923
नाव : करण माधव वाके
आईचे नाव: सुनीता माधव वाके
घर क्रमांक : 162
वय : 23 लिंग : पुरुष
छायाचित्र उपलब्ध

980 SWH0589155
नाव : प्रभाकर घनश्याम वाके
वडिलांचे नाव: घनशाम वाके
घर क्रमांक : 163
वय : 66 लिंग : पुरुष
छायाचित्र उपलब्ध

981 SWH7871452
नाव : बेबूताई प्रभाकर वाके
पतीचे नाव: प्रभु वाके
घर क्रमांक : 163
वय : 62 लिंग : महिला
छायाचित्र उपलब्ध

982 LKW1800754
नाव : केशव प्रभाकर वाके
वडिलांचे नाव: प्रभाकर वाके
घर क्रमांक : 163
वय : 43 लिंग : पुरुष
छायाचित्र उपलब्ध

983 SWH1245422
नाव : सविता केशव वाके
पतीचे नाव: केशव वाके
घर क्रमांक : 163
वय : 38 लिंग : महिला
छायाचित्र उपलब्ध

984 SWH1245323
नाव : अशोक प्रभाकर वाके
वडिलांचे नाव: प्रभाकर वाके
घर क्रमांक : 163
वय : 37 लिंग : पुरुष
छायाचित्र उपलब्ध

985 SWH7871460
नाव : सरस्वती सोनाजी वाके
पतीचे नाव: सोनाजी वाके
घर क्रमांक : 164
वय : 66 लिंग : महिला
छायाचित्र उपलब्ध

986 LKW1800507
नाव : वामन सोनाजी वाके
वडिलांचे नाव: सोनाजी वाळे
घर क्रमांक : 164
वय : 49 लिंग : पुरुष
छायाचित्र उपलब्ध

987 LKW1800168
नाव : श्रावण सोनाजी वाके
वडिलांचे नाव: सोनाजी वाके
घर क्रमांक : 164
वय : 41 लिंग : पुरुष
छायाचित्र उपलब्ध

988 SWH1415447
नाव : लक्ष्मी वामन वाके
पतीचे नाव: वामन वाके
घर क्रमांक : 164
वय : 40 लिंग : महिला
छायाचित्र उपलब्ध

989 SWH6095038
नाव : शोभा श्रावण वाके
पतीचे नाव: श्रावण वाके
घर क्रमांक : 164
वय : 34 लिंग : महिला
छायाचित्र उपलब्ध

990 SWH1244482
नाव : वंदना हरी लोकडे
पतीचे नाव: हरी लोकडे
घर क्रमांक : 165
वय : 35 लिंग : महिला
छायाचित्र उपलब्ध

991 SWH7871486
नाव : कोंडाबाई गंगाराम वाके
पतीचे नाव: गंगाराम वाके
घर क्रमांक : 165
वय : 91 लिंग : महिला
छायाचित्र उपलब्ध

992 SWH7871478
नाव : प्रयागबाई व्यंकटी वाके
वडिलांचे नाव: व्यंकटी वाके
घर क्रमांक : 165
वय : 74 लिंग : महिला
छायाचित्र उपलब्ध

993 LKW1177039
नाव : दशरथ गंगाराम वाके
वडिलांचे नाव: गंगाराम वाके
घर क्रमांक : 165
वय : 59 लिंग : पुरुष
छायाचित्र उपलब्ध

994 SWH7871494
नाव : मुक्ताबाई दशरथ वाके
पतीचे नाव: दशरथ वाके
घर क्रमांक : 165
वय : 54 लिंग : महिला
छायाचित्र उपलब्ध

995 SWH1244631
नाव : केरबा व्यंकटी वाके
वडिलांचे नाव: व्यंकटी वाके
घर क्रमांक : 165
वय : 35 लिंग : पुरुष
छायाचित्र उपलब्ध

996 SWH6095046
नाव : रामप्रसाद दशरथ वाके
वडिलांचे नाव: दशरथ वाके
घर क्रमांक : 165
वय : 34 लिंग : पुरुष
छायाचित्र उपलब्ध

997 SWH6095012
नाव : मुक्ता केरबा वाके
पतीचे नाव: केरबा वाके
घर क्रमांक : 165
वय : 34 लिंग : महिला
छायाचित्र उपलब्ध

998 SWH7751233
नाव : सविता रामप्रसाद वाके
पतीचे नाव: रामप्रसाद वाके
घर क्रमांक : 165
वय : 28 लिंग : महिला
छायाचित्र उपलब्ध

999 SWH8596967
नाव : क्षितिजा मनोहर वानखेडे
पतीचे नाव: मनोहर वानखेडे
घर क्रमांक : 165
वय : 23 लिंग : महिला
छायाचित्र उपलब्ध

1000 SWH3675154
नाव : बायनाबाई जळबा वाके
पतीचे नाव: जळबा वाके
घर क्रमांक : 166
वय : 71 लिंग : महिला
छायाचित्र उपलब्ध

1001 SWH7871502
नाव : पंचफूला गोविंद वाके
पतीचे नाव: गोविंद वाके
घर क्रमांक : 166
वय : 66 लिंग : महिला
छायाचित्र उपलब्ध

1002 SWH0589206
नाव : शेषराव शामराव वाके
वडिलांचे नाव: शामराव वाके
घर क्रमांक : 166
वय : 61 लिंग : पुरुष
छायाचित्र उपलब्ध

1003 SWH7871510
नाव : तुळसाबाई शेषराव वाके
पतीचे नाव: शेषराव वाके
घर क्रमांक : 166
वय : 59 लिंग : महिला
छायाचित्र उपलब्ध

1004 SWH3675162
नाव : मारोती जळबा वाके
वडिलांचे नाव: जळबा वाके
घर क्रमांक : 166
वय : 43 लिंग : पुरुष
छायाचित्र उपलब्ध

1005 LKW1800549
नाव : गोकर्णा मारोती वाके
पतीचे नाव: मारोती वाके
घर क्रमांक : 166
वय : 38 लिंग : महिला
छायाचित्र उपलब्ध

1006 SWH6095053
नाव : दता व्यंकटी वाके
वडिलांचे नाव: व्यंकटी वाके
घर क्रमांक : 166
वय : 34 लिंग : पुरुष
छायाचित्र उपलब्ध

1007 SWH8781395
नाव : सावित्रा दत्ता वाके
पतीचे नाव: दत्ता व्यंकटी वाके
घर क्रमांक : पेनूर
वय : 25 लिंग : महिला
छायाचित्र उपलब्ध

1008 SWH6366843
नाव : शामराव गोविंद वाके
वडिलांचे नाव: गोविंद वाके
घर क्रमांक : 166
वय : 31 लिंग : पुरुष
छायाचित्र उपलब्ध

1009 SWH7871528
नाव : गीरीजा रामचंद्र वाके
पतीचे नाव: रामचंद्र वाके
घर क्रमांक : 167
वय : 61 लिंग : महिला
छायाचित्र उपलब्ध

1010 SWH7871833
नाव : माधव शामराव वाके
वडिलांचे नाव: शामराव वाके
घर क्रमांक : 167
वय : 61 लिंग : पुरुष
छायाचित्र उपलब्ध

1011 SWH7871825
नाव : पार्वती माधव वाके
पतीचे नाव: माधव वाके
घर क्रमांक : 167
वय : 56 लिंग : महिला
छायाचित्र उपलब्ध

1012 SWH7059173
नाव : गंगाधर रामचंद्र वाके
वडिलांचे नाव: रामचंद्र वाके
घर क्रमांक : १६७
वय : 37 लिंग : पुरुष
छायाचित्र उपलब्ध

1013 SWH7732381
नाव : प्रभावती गंगाधर वाके
पतीचे नाव: गंगाधर वाके
घर क्रमांक : 167
वय : 35 लिंग : महिला
छायाचित्र उपलब्ध

1014 SWH6366991
नाव : विष्णुदास महादु वाके
वडिलांचे नाव: महादु वाके
घर क्रमांक : 167
वय : 34 लिंग : पुरुष
छायाचित्र उपलब्ध

1015 SWH6910913
नाव : बालाजी माधव वाके
वडिलांचे नाव: माधव वाके
घर क्रमांक : १६७
वय : 33 लिंग : पुरुष
छायाचित्र उपलब्ध

1016 SWH6910921
नाव : भाग्यश्री विष्णुदास वाके
पतीचे नाव: विष्णुदास वाके
घर क्रमांक : १६७
वय : 31 लिंग : महिला
छायाचित्र उपलब्ध

1017 SWH7762230
नाव : कल्पना बालाजी वाके
पतीचे नाव: बालाजी वाके
घर क्रमांक : 167
वय : 28 लिंग : महिला
छायाचित्र उपलब्ध

1018 SWH1415405
नाव : कलावतीबाई पांडुरंग वाके
पतीचे नाव: पांडुरंग वाके
घर क्रमांक : 168
वय : 66 लिंग : महिला
छायाचित्र उपलब्ध

1019 LKW1800317
नाव : बालाजी पांडुरग वाके
वडिलांचे नाव: पांडुरंग वाके
घर क्रमांक : 168
वय : 47 लिंग : पुरुष
छायाचित्र उपलब्ध

1020 LKW1800903
नाव : संगीता बालाजी वाके
पतीचे नाव: बालाजी वाके
घर क्रमांक : 168
वय : 44 लिंग : महिला
छायाचित्र उपलब्ध

1021 LKW1802362
नाव : रामदास पांडुरंग वाके
वडिलांचे नाव: पांडुरंग वाके
घर क्रमांक : 168
वय : 40 लिंग : पुरुष
छायाचित्र उपलब्ध

1022 SWH6983621
नाव : अर्चना रामदास वाके
पतीचे नाव: रामदास वाके
घर क्रमांक : 168
वय : 36 लिंग : महिला
छायाचित्र उपलब्ध

1023 SWH7871536
नाव : बुदीराम पांडुरंग वाके
वडिलांचे नाव: पांडुरंग वाके
घर क्रमांक : 169
वय : 91 लिंग : पुरुष
छायाचित्र उपलब्ध

1024 SWH7871551
नाव : मधुकर बुदीराम वाके
वडिलांचे नाव: बुदीराम वाके
घर क्रमांक : 169
वय : 71 लिंग : पुरुष
छायाचित्र उपलब्ध

1025 LKW1801448
नाव : सरुबाई मधुकर वाके
पतीचे नाव: मधुकर वाके
घर क्रमांक : 169
वय : 49 लिंग : महिला
छायाचित्र उपलब्ध

1026 SWH1415462
नाव : पांडूरंग मधूकरराव वाके
वडिलांचे नाव: मधूकरराव वाके
घर क्रमांक : 169
वय : 40 लिंग : पुरुष
छायाचित्र उपलब्ध

1027 SWH6911069
नाव : गोदावरी पांडुरंग वाके
पतीचे नाव: पांडुरंग वाके
घर क्रमांक : १६९
वय : 40 लिंग : महिला
छायाचित्र उपलब्ध

1028 SWH8262511
नाव : शंकर वाक
वडिलांचे नाव: मधुकर वाक
घर क्रमांक : 169
वय : 25 लिंग : पुरुष
छायाचित्र उपलब्ध

1029 SWH7871569
नाव : जनार्धन बुदीराम वाके
वडिलांचे नाव: बुदीराम वाके
घर क्रमांक : 170
वय : 59 लिंग : पुरुष
छायाचित्र उपलब्ध

1030 SWH7871577
नाव : सारजाबाई जनार्धन वाके
पतीचे नाव: जनार्धन वाके
घर क्रमांक : 170
वय : 56 लिंग : महिला
छायाचित्र उपलब्ध

1031 SWH7871593
नाव : कांताबाई बालू वाके
पतीचे नाव: बालू वाके
घर क्रमांक : 170
वय : 51 लिंग : महिला
छायाचित्र उपलब्ध

1032 SWH7059140
नाव : बापूराव जनार्दन वाके
वडिलांचे नाव: जनार्दन वाके
घर क्रमांक : १७०
वय : 31 लिंग : पुरुष
छायाचित्र उपलब्ध

1033 SWH8341802
नाव : अश्विनी वानखेडे
पतीचे नाव: संतोष वानखेडे
घर क्रमांक : 170
वय : 24 लिंग : महिला
छायाचित्र उपलब्ध

1034 SWH7226061
नाव : गोविंद बालाजी वाके
वडिलांचे नाव: बालाजी वाके
घर क्रमांक : 170
वय : 32 लिंग : पुरुष
छायाचित्र उपलब्ध

1035 SWH8262610
नाव : रामेश्वर वाके
वडिलांचे नाव: जनार्दन वाके
घर क्रमांक : 170
वय : 30 लिंग : पुरुष
छायाचित्र उपलब्ध

1036 SWH1245448
नाव : भानुदास माणिकराव वाके
वडिलांचे नाव: माणिकराव वाके
घर क्रमांक : 171
वय : 72 लिंग : पुरुष
छायाचित्र उपलब्ध

1037 SWH7871601
नाव : बळीराम माणिकराव वाके
वडिलांचे नाव: माणिकराव वाके
घर क्रमांक : 171
वय : 59 लिंग : पुरुष
छायाचित्र उपलब्ध

1038 SWH7871619
नाव : भागुबाई बळीराम वाके
पतीचे नाव: बळीराम वाके
घर क्रमांक : 171
वय : 57 लिंग : महिला
छायाचित्र उपलब्ध

1039 LKW1801455
नाव : कोंडाबाई माणिकराव वाके
वडिलांचे नाव: माणिकराव वाके
घर क्रमांक : 171
वय : 50 लिंग : महिला
छायाचित्र उपलब्ध

1040 SWH6910970
नाव : कुश्वर्ता संभाजी वाके
पतीचे नाव: संभाजी वाके
घर क्रमांक : १७१
वय : 32 लिंग : महिला
छायाचित्र उपलब्ध

1041 SWH7425333
नाव : पूजा सतिश वाके
वडिलांचे नाव: सतिश वाके
घर क्रमांक : 171
वय : 29 लिंग : महिला
छायाचित्र उपलब्ध

1042 SWH8341810
नाव : सुनीता वाके
पतीचे नाव: राजू वाके
घर क्रमांक : 171
वय : 28 लिंग : महिला
छायाचित्र उपलब्ध

1043 SWH1245430
नाव : सोपान माणिका वाके
वडिलांचे नाव: माणिका वाके
घर क्रमांक : 172
वय : 56 लिंग : पुरुष
छायाचित्र उपलब्ध

1044 SWH1245596
नाव : निवृती माणिका वाके
पतीचे नाव: माणिका वाके
घर क्रमांक : 172
वय : 54 लिंग : महिला
छायाचित्र उपलब्ध

1045 SWH1245471
नाव : रंजना सोपान वाके
पतीचे नाव: सोपान वाके
घर क्रमांक : 172
वय : 51 लिंग : महिला
छायाचित्र उपलब्ध

1046 SWH7871627
नाव : सावीत्री निवृत्ती वाके
पतीचे नाव: निवृत्ती वाके
घर क्रमांक : 172
वय : 51 लिंग : महिला
छायाचित्र उपलब्ध

1047 SWH1245497
नाव : दामू सोपनराव वाके
वडिलांचे नाव: सोपान वाके
घर क्रमांक : 172
वय : 37 लिंग : पुरुष
छायाचित्र उपलब्ध

1048 SWH1245489
नाव : नामदेव सोपान वाके
वडिलांचे नाव: सोपान वाके
घर क्रमांक : 172
वय : 35 लिंग : पुरुष
छायाचित्र उपलब्ध

1049 SWH7751225
नाव : मंगल दामू वाके वाके
पतीचे नाव: दामोधर वाके
घर क्रमांक : 176
वय : 26 लिंग : महिला
छायाचित्र उपलब्ध

1050 SWH7871635
नाव : गंगाधर मारोती वाके
वडिलांचे नाव: मारोती वाके
घर क्रमांक : 173
वय : 61 लिंग : पुरुष
छायाचित्र उपलब्ध

1051 SWH7871643
नाव : मथुरा गंगाधर वाके
पतीचे नाव: गंगाधर वाके
घर क्रमांक : 173
वय : 56 लिंग : महिला
छायाचित्र उपलब्ध

1052 SWH7871650
नाव : केरबा मारोती वाके
वडिलांचे नाव: मारोती वाके
घर क्रमांक : 173
वय : 56 लिंग : पुरुष
छायाचित्र उपलब्ध

1053 SWH7871668
नाव : धुरपता केरबा वाके
पतीचे नाव: केरबा वाके
घर क्रमांक : 173
वय : 51 लिंग : महिला
छायाचित्र उपलब्ध

1054 LKW1801984
नाव : पांडुरंग गंगाधर वाके
वडिलांचे नाव: गंगाधर वाके
घर क्रमांक : 173
वय : 40 लिंग : पुरुष
छायाचित्र उपलब्ध

1055 LKW1801745
नाव : पंढरी गंगाधर वाके
वडिलांचे नाव: गंगाधर वाके
घर क्रमांक : 173
वय : 40 लिंग : पुरुष
छायाचित्र उपलब्ध

1056 SWH6366835
नाव : कलावंती पंढरी वाके
पतीचे नाव: पंढरी वाके
घर क्रमांक : 173
वय : 36 लिंग : महिला
छायाचित्र उपलब्ध

1057 SWH7425424
नाव : रोहिदास केरबा वाके
वडिलांचे नाव: केरबा वाके
घर क्रमांक : 173
वय : 34 लिंग : पुरुष
छायाचित्र उपलब्ध

1058 SWH7425416
नाव : संतोष केरबा वाके
वडिलांचे नाव: केरबा वाके
घर क्रमांक : 173
वय : 29 लिंग : पुरुष
छायाचित्र उपलब्ध

1059 SWH8262537
नाव : रूपाली वाके
पतीचे नाव: रोहिदास वाके
घर क्रमांक : 173
वय : 25 लिंग : महिला
छायाचित्र उपलब्ध

1060 LKW1802032
नाव : संतोष संभाजी वाके
वडिलांचे नाव: संभाजी वाके
घर क्रमांक : 174
वय : 42 लिंग : पुरुष
छायाचित्र उपलब्ध

1061 LKW1800382
नाव : संजय संभाजी वाके
वडिलांचे नाव: संभाजी वाके
घर क्रमांक : 174
वय : 42 लिंग : पुरुष
छायाचित्र उपलब्ध

1062 LKW1801232
नाव : रेखा संतोष वाके
पतीचे नाव: संतोष वाके
घर क्रमांक : 174
वय : 40 लिंग : महिला
छायाचित्र उपलब्ध

1063 SWH3675188
नाव : संगिता संजय वाके
पतीचे नाव: संजय वाके
घर क्रमांक : 174
वय : 38 लिंग : महिला
छायाचित्र उपलब्ध

1064 SWH6660252
नाव : नागोराव सुर्यभान वाके
वडिलांचे नाव: सुर्यभान वाके
घर क्रमांक : 175
वय : 49 लिंग : पुरुष
छायाचित्र उपलब्ध

1065 SWH3675196
नाव : रुख्मीन नागोराव वाके
पतीचे नाव: नागोराव वाके
घर क्रमांक : 175
वय : 46 लिंग : महिला
छायाचित्र उपलब्ध

1066 SWH8515744
नाव : गजानन वाके
वडिलांचे नाव: माधव वाके
घर क्रमांक : 176
वय : 23 लिंग : पुरुष
छायाचित्र उपलब्ध

1067 SWH6660260
नाव : रामराव कोंडीबा वाके
वडिलांचे नाव: कोंडीबा वाके
घर क्रमांक : 176
वय : 68 लिंग : पुरुष
छायाचित्र उपलब्ध

1068 SWH6660278
नाव : सागराबाई रामराव वाके
पतीचे नाव: रामराव वाके
घर क्रमांक : 176
वय : 63 लिंग : महिला
छायाचित्र उपलब्ध

1069 LKW1801885
नाव : बाळाजी रामराव वाके
वडिलांचे नाव: रामराव वाके
घर क्रमांक : 176
वय : 43 लिंग : पुरुष
छायाचित्र उपलब्ध

1070 SWH3675204
नाव : माधव रामराव वाके
वडिलांचे नाव: रामराव वाके
घर क्रमांक : 176
वय : 43 लिंग : पुरुष
छायाचित्र उपलब्ध

1071 SWH6910640
नाव : उषाताई बालाजी वाके
पतीचे नाव: बालाजी वाके
घर क्रमांक : 176
वय : 40 लिंग : महिला
छायाचित्र उपलब्ध

1072 SWH3675139
नाव : निर्मला माधव वाके
पतीचे नाव: माधव वाके
घर क्रमांक : 176
वय : 38 लिंग : महिला
छायाचित्र उपलब्ध

1073 LKW1801901
नाव : सुमन कोंडीबा वाघमारे
पतीचे नाव: कोंडीबा वाघमारे
घर क्रमांक : 176
वय : 66 लिंग : महिला
छायाचित्र उपलब्ध

1074 SWH6911127
नाव : सुरेखा माधव वाके
पतीचे नाव: माधव वाके
घर क्रमांक : १७६
वय : 43 लिंग : महिला
छायाचित्र उपलब्ध

1075 SWH7425390
नाव : कृष्णाजी रामराव वाके
वडिलांचे नाव: रामराव वाके
घर क्रमांक : 176
वय : 30 लिंग : पुरुष
छायाचित्र उपलब्ध

1076 LKW1801844
नाव : शेख अजमोद्दिनशे.चांदसाहेब शेख
वडिलांचे नाव: शे.चांदसाहेब शेख
घर क्रमांक : 176-अ
वय : 74 लिंग : पुरुष
छायाचित्र उपलब्ध

1077 LKW1800895
नाव : शेख जैदाबी शे.अजमोद्दिन शेख
पतीचे नाव: अजमोद्दिन शेख
घर क्रमांक : 176-अ
वय : 69 लिंग : महिला
छायाचित्र उपलब्ध

1078 LKW1800473
नाव : भिमा संभाजी लांडे
वडिलांचे नाव: संभाजी लांडे
घर क्रमांक : 177
वय : 43 लिंग : पुरुष
छायाचित्र उपलब्ध

1079 LKW1800358
नाव : बळीराम संभाजी लांडे
वडिलांचे नाव: संभाजी लांडे
घर क्रमांक : 177
वय : 41 लिंग : पुरुष
छायाचित्र उपलब्ध

1080 SWH6910798
नाव : कौशल्याबाई भिमराव लांडे
पतीचे नाव: भिमराव लांडे
घर क्रमांक : 177
वय : 39 लिंग : महिला
छायाचित्र उपलब्ध

1081 SWH6910806
नाव : रूक्मीणबाई बळीराम लांडे
पतीचे नाव: बळीराम लांडे
घर क्रमांक : 177
वय : 37 लिंग : महिला
छायाचित्र उपलब्ध

1082 SWH0589438
नाव : सुबुबाई प. तुकाराम लांडे
पतीचे नाव: तुकाराम लांडे
घर क्रमांक : 178
वय : 87 लिंग : महिला
छायाचित्र उपलब्ध

1083 SWH6660302
नाव : गजानन तुकाराम लांडे
वडिलांचे नाव: तुकाराम वाके
घर क्रमांक : 178
वय : 59 लिंग : पुरुष
छायाचित्र उपलब्ध

1084 SWH6660294
नाव : अनीता गजानन लांडे
पतीचे नाव: गजानन लांडे
घर क्रमांक : 178
वय : 51 लिंग : महिला
छायाचित्र उपलब्ध

1085 SWH7425499
नाव : रामेश्वर गजाजन लांडे
वडिलांचे नाव: गजाजन लांडे
घर क्रमांक : 178
वय : 28 लिंग : पुरुष
छायाचित्र उपलब्ध

1086 SWH8341844
नाव : लक्ष्मण लांडे
वडिलांचे नाव: गजानन लांडे
घर क्रमांक : 178
वय : 26 लिंग : पुरुष
छायाचित्र उपलब्ध

1087 SWH7871973
नाव : आसमानतारा काशीनाथ लांडे
पतीचे नाव: काशीनाथ लांडे
घर क्रमांक : 179
वय : 66 लिंग : महिला
छायाचित्र उपलब्ध

1088 SWH6910814
नाव : प्रभू काशीनाथ लांडे
वडिलांचे नाव: काशीनाथ लांडे
घर क्रमांक : 179
वय : 54 लिंग : पुरुष
छायाचित्र उपलब्ध

1089 SWH6910822
नाव : गंगुबाई प्रभाकर लांडे
पतीचे नाव: प्रभाकर लांडे
घर क्रमांक : 179
वय : 46 लिंग : महिला
छायाचित्र उपलब्ध

1090 SWH7498488
नाव : अप्पाराव प्रभाकर लांडे
वडिलांचे नाव: प्रभाकर लांडे
घर क्रमांक : १७९
वय : 30 लिंग : पुरुष
छायाचित्र उपलब्ध

1091 SWH3675352
नाव : किशनराव राजाराम लांडे
वडिलांचे नाव: राजाराम लांडे
घर क्रमांक : 181
वय : 64 लिंग : पुरुष
छायाचित्र उपलब्ध

1092 SWH3675360
नाव : राधाबाई किशन लांडे
पतीचे नाव: किशन लांडे
घर क्रमांक : 181
वय : 61 लिंग : महिला
छायाचित्र उपलब्ध

1093 SWH6983639
नाव : विष्णुकांता नामदेव लांडे
पतीचे नाव: नामदेव लांडे
घर क्रमांक : 181
वय : 56 लिंग : महिला
छायाचित्र उपलब्ध

1094 LKW1801422
नाव : ज्ञानेश्वर किशन लांडे
वडिलांचे नाव: किशन लांडे
घर क्रमांक : 181
वय : 47 लिंग : पुरुष
छायाचित्र उपलब्ध

1095 LKW1800820
नाव : सोपान किशन लांडे
वडिलांचे नाव: किशन लांडे
घर क्रमांक : 181
वय : 40 लिंग : पुरुष
छायाचित्र उपलब्ध

1096 LKW1801430
नाव : शिवाजी किशन लांडे
वडिलांचे नाव: किशन लांडे
घर क्रमांक : 181
वय : 41 लिंग : पुरुष
छायाचित्र उपलब्ध

1097 SWH7059108
नाव : मीरा शिवाजी लांडे
पतीचे नाव: शिवाजी लांडे
घर क्रमांक : १८१
वय : 35 लिंग : महिला
छायाचित्र उपलब्ध

1098 SWH7059090
नाव : कैलास नामदेव लांडे
वडिलांचे नाव: नामदेव लांडे
घर क्रमांक : 181
वय : 31 लिंग : पुरुष
छायाचित्र उपलब्ध

1099 SWH6911002
नाव : नंदा सोपान लांडे
पतीचे नाव: सोपान लांडे
घर क्रमांक : १८१
वय : 32 लिंग : महिला
छायाचित्र उपलब्ध

1100 SWH8546764
नाव : स्नेहा प्रल्हाद लांडे
पतीचे नाव: प्रल्हाद माणिका लांडे
घर क्रमांक : 182
वय : 23 लिंग : महिला
छायाचित्र उपलब्ध

1101 SWH1244557
नाव : माणीक रामा लांडे
वडिलांचे नाव: रामा लांडे
घर क्रमांक : 182
वय : 53 लिंग : पुरुष
छायाचित्र उपलब्ध

1102 SWH3674983
नाव : वेणुबाई माणिका लांडे
पतीचे नाव: माणिका लांडे
घर क्रमांक : 182
वय : 51 लिंग : महिला
छायाचित्र उपलब्ध

1103 SWH1244532
नाव : दत्ता रामा लांडे
वडिलांचे नाव: रामा लांडे
घर क्रमांक : 182
वय : 49 लिंग : पुरुष
छायाचित्र उपलब्ध

1104 SWH1244615
नाव : सुमन दता लांडे
पतीचे नाव: दता लांडे
घर क्रमांक : 182
वय : 43 लिंग : महिला
छायाचित्र उपलब्ध

1105 SWH7732332
नाव : शंकर दत्ता लांडे
वडिलांचे नाव: दत्ता लांडे
घर क्रमांक : 182
वय : 27 लिंग : पुरुष
छायाचित्र उपलब्ध

1106 SWH8784662
नाव : अनिता शंकर लांडे
पतीचे नाव: शंकर दत्ता लांडे
घर क्रमांक : 182
वय : 22 लिंग : महिला
छायाचित्र उपलब्ध

1107 SWH7732795
नाव : प्रल्हाद माणिका लांडे
वडिलांचे नाव: माणिका लांडे
घर क्रमांक : १८२
वय : 27 लिंग : पुरुष
छायाचित्र उपलब्ध

1108 SWH3675378
नाव : व्यंकटी मारोती एडुतकर
वडिलांचे नाव: मारोती एडुतकर
घर क्रमांक : 183
वय : 51 लिंग : पुरुष
छायाचित्र उपलब्ध

1109 SWH3675386
नाव : लक्ष्मी व्यंकटी एडुतकर
पतीचे नाव: व्यंकटी एडुतकर
घर क्रमांक : 183
वय : 46 लिंग : महिला
छायाचित्र उपलब्ध

1110 SWH6575575
नाव : मारोतराव साखरोजी एडुतकर
वडिलांचे नाव: साखरोजी
घर क्रमांक : 183
वय : 71 लिंग : पुरुष
छायाचित्र उपलब्ध

1111 LKW1800101
नाव : बबन मारोती एडुतकर
वडिलांचे नाव: मारोती एडुतकर
घर क्रमांक : 183
वय : 44 लिंग : पुरुष
छायाचित्र उपलब्ध

1112 SWH7498462
नाव : अनंता व्यंकटी एडुतकर
वडिलांचे नाव: व्यंकटी एडुतकर
घर क्रमांक : १८३
वय : 29 लिंग : पुरुष
छायाचित्र उपलब्ध

1113 SWH6660310
नाव : राधा बबन यडूतकर
पतीचे नाव: बबन यडूतकर
घर क्रमांक : 183
वय : 37 लिंग : महिला
छायाचित्र उपलब्ध

1114 SWH7825425
नाव : पूजा वानखेडे
पतीचे नाव: दशरथ वानखेडे
घर क्रमांक : 187
वय : 28 लिंग : महिला
छायाचित्र उपलब्ध

1115 LKW1801919
नाव : सुभाष हरी वाके
वडिलांचे नाव: हरी वाके
घर क्रमांक : 220
वय : 43 लिंग : पुरुष
छायाचित्र उपलब्ध

1116 SWH6983647
नाव : अर्चना सुभाष वाके
पतीचे नाव: सुभाष वाके
घर क्रमांक : 220
वय : 38 लिंग : महिला
छायाचित्र उपलब्ध

1117 SWH8262768
नाव : शिवकन्या चौकले
पतीचे नाव: शंकरराव चौकले
घर क्रमांक : 238
वय : 44 लिंग : महिला
छायाचित्र उपलब्ध

1118 SWH6095103
नाव : मारोती माणिक लांडे
वडिलांचे नाव: माणिक लांडे
घर क्रमांक : 897
वय : 35 लिंग : पुरुष
छायाचित्र उपलब्ध

1119 SWH1245414
नाव : वंदना नामदेव वानखेडे
पतीचे नाव: नामदेव वानखेडे
घर क्रमांक : 106/1
वय : 50 लिंग : महिला
छायाचित्र उपलब्ध

1120 LKW1802404
नाव : कोंडीबा मोतीराम वाघमारे
वडिलांचे नाव: मोतीराम वाघमारे
घर क्रमांक : 176-4
वय : 69 लिंग : पुरुष
छायाचित्र उपलब्ध

1121 SWH8673089
नाव : अंकुश बालाजी चमकुरे
वडिलांचे नाव: बालाजी चमकुरे
घर क्रमांक : पेनूर
वय : 21 लिंग : पुरुष
छायाचित्र उपलब्ध

1122 SWH8673105
नाव : ऋषिकेश गोपीनाथ वानखेडे
इतर: विश्वनाथ गोपीनाथ वानखेडे
घर क्रमांक : पेनूर
वय : 21 लिंग : पुरुष
छायाचित्र उपलब्ध

1123 SWH8673220
नाव : सकूबाई सुभाष लोकडे
पतीचे नाव: सुभाष वामन लोकडे
घर क्रमांक : मु. पेनूर पो. कावलगाव
वय : 37 लिंग : महिला
छायाचित्र उपलब्ध

1124 SWH8673568
नाव : आदित्य अंबादास वाके
वडिलांचे नाव: अंबादास रामा वाके
घर क्रमांक : 140
वय : 21 लिंग : पुरुष
छायाचित्र उपलब्ध

1125 SWH8673758
नाव : त्र्यंबक राजाभाऊ वानखेडे
वडिलांचे नाव: राजाभाऊ वानखेडे
घर क्रमांक : ऍट पेनूर
वय : 22 लिंग : पुरुष
छायाचित्र उपलब्ध

1126 SWH8702557
नाव : सिद्धीक़ा वामन वाके
आईचे नाव: मंगलबाई वामन वाके वाके
घर क्रमांक : पेनूर
वय : 23 लिंग : महिला
छायाचित्र उपलब्ध

1127 SWH8706293
नाव : नितिन चमकुरे
वडिलांचे नाव: विठ्ठल चमकुरे
घर क्रमांक : 75
वय : 22 लिंग : पुरुष
छायाचित्र उपलब्ध

1128 SWH8720294
नाव : भाग्यश्री गंगाधर वानखेडे
पतीचे नाव: गंगाधर दिनाजी वानखेडे
घर क्रमांक : 153
वय : 29 लिंग : महिला
छायाचित्र उपलब्ध

1129 SWH8731085
नाव : अमोल देविदास लोकडे
आईचे नाव: सुलोचना देविदास लोकडे
घर क्रमांक : 53
वय : 22 लिंग : पुरुष
छायाचित्र उपलब्ध

1130 SWH8733925
नाव : पवन पांचाळ
वडिलांचे नाव: माधव पांचाळ
घर क्रमांक : पेनूर
वय : 22 लिंग : पुरुष
छायाचित्र उपलब्ध

1131 SWH8738536
नाव : पूजा दिगंबर लोकडे
पतीचे नाव: दिगंबर विश्वनाथ लोकडे
घर क्रमांक : 39
वय : 31 लिंग : महिला
छायाचित्र उपलब्ध

1132 SWH8750200
नाव : गजानन वानखेडे
वडिलांचे नाव: शिवाजी वानखेडे
घर क्रमांक : संभाजी चौक
वय : 21 लिंग : पुरुष
छायाचित्र उपलब्ध

1133 SWH8775686
नाव : कुंडूरके कोमल भागवत
वडिलांचे नाव: भागवत कुंडूरके
घर क्रमांक : मु पेनूर
वय : 21 लिंग : महिला
छायाचित्र उपलब्ध

1134 SWH8784696
नाव : अमोल शिवाजी बोंडारे
आईचे नाव: शांताबाई शिवाजी बोंडारे
घर क्रमांक : पेनूर
वय : 24 लिंग : पुरुष
छायाचित्र उपलब्ध

1135 SWH8808388
नाव : ऋषिकेश माधव वाके
वडिलांचे नाव: माधव रामराव वाके
घर क्रमांक : 176
वय : 20 लिंग : पुरुष
छायाचित्र उपलब्ध

1136 SWH8822421
नाव : गायत्री प्रभाकर चौकले
इतर: केदार प्रभाकर चौकले
घर क्रमांक : 119
वय : 20 लिंग : महिला
छायाचित्र उपलब्ध

1137 SWH8824740
नाव : दामिनी नवनाथ लांडे
पतीचे नाव: नवनाथ बालाजी लांडे
घर क्रमांक : 121
वय : 23 लिंग : महिला
छायाचित्र उपलब्ध

1138 SWH8824757
नाव : आशा कल्याण बोंडारे
पतीचे नाव: कल्याण बालाजी बोंडारे
घर क्रमांक : पेनूर
वय : 30 लिंग : महिला
छायाचित्र उपलब्ध

1139 SWH8826570
नाव : पूजा राम बोंडारे
पतीचे नाव: राम बालाजी बोंडारे
घर क्रमांक : पेनूर
वय : 24 लिंग : महिला
छायाचित्र उपलब्ध

1140 SWH8827404
नाव : महानंदा गजानन चौकले
पतीचे नाव: गजानन भगवान चौकले
घर क्रमांक : पेनूर
वय : 26 लिंग : महिला
छायाचित्र उपलब्ध

1141 SWH8847501
नाव : अक्षरा सुरेश बुक्तारे
वडिलांचे नाव: सुरेश राघोजी बुक्तरे
घर क्रमांक : 85
वय : 20 लिंग : महिला
छायाचित्र उपलब्ध

1142 SWH8852428
नाव : प्रभावती सदाशिव वानखेडे
आईचे नाव: जयश्री सदाशिव वानखेडे
घर क्रमांक : 68
वय : 20 लिंग : महिला
छायाचित्र उपलब्ध

1143 SWH8876401
नाव : सुनीता नवनाथ लोकडे
वडिलांचे नाव: नवनाथ मल्हारी लोकडे
घर क्रमांक : 50
वय : 22 लिंग : महिला
छायाचित्र उपलब्ध

1144 SWH8906984
नाव : हनुमंत ज्ञानेश्वर वानखेडे
वडिलांचे नाव: ज्ञानेश्वर रंगनाथ वानखेडे
घर क्रमांक : 2
वय : 20 लिंग : पुरुष
छायाचित्र उपलब्ध

1145 SWH8907156
नाव : महानंदा गजानन चौकले चौकले
पतीचे नाव: गजानन चौकले
घर क्रमांक : ऍट पेनूर पोस्ट काव्लगाव
वय : 26 लिंग : महिला
छायाचित्र उपलब्ध

1146 SWH8913659
नाव : शीतल शिवलिंग कोटे
पतीचे नाव: शिवलिंग भगवान कोटे
घर क्रमांक : पेनूर
वय : 26 लिंग : महिला
छायाचित्र उपलब्ध

1147 SWH8913675
नाव : रूपाली नवनाथ तरासे
पतीचे नाव: नवनाथ काशिनाथ तरासे
घर क्रमांक : पेनूर
वय : 29 लिंग : महिला
छायाचित्र उपलब्ध

1148 SWH8914665
नाव : शीतल दामोदर वाके
पतीचे नाव: दामोदर शिवाजी वाके
घर क्रमांक : पेनूर
वय : 20 लिंग : महिला
छायाचित्र उपलब्ध

1149 SWH8916553
नाव : संगीता बालाजी वानखेडे
वडिलांचे नाव: बालाजी वानखेडे
घर क्रमांक : 164
वय : 20 लिंग : महिला
छायाचित्र उपलब्ध

1150 SWH8916595
नाव : सारिका नारायण वानखेडे
पतीचे नाव: नारायण वानखेडे
घर क्रमांक : 165
वय : 29 लिंग : महिला
छायाचित्र उपलब्ध

1151 SWH8930695
नाव : उषा चंद्रकांत वानखेडे
पतीचे नाव: चंद्रकांत वानखेडे
घर क्रमांक : सी/ओ चंद्रकांत वानखेडे
वय : 20 लिंग : महिला
छायाचित्र उपलब्ध

1152 SWH8948689
नाव : सुनील वामन वाके
वडिलांचे नाव: वामन सोनाजी वाके
घर क्रमांक : 164
वय : 21 लिंग : पुरुष
छायाचित्र उपलब्ध

1153 SWH8952426
नाव : कृष्णा नागोराव तरासे
वडिलांचे नाव: नागोराव उमाजी तरासे
घर क्रमांक : पेनूर
वय : 22 लिंग : पुरुष
छायाचित्र उपलब्ध

1154 SWH8952418
नाव : हनुमंत नागोराव तरासे
वडिलांचे नाव: नागोराव उमाजी तरासे
घर क्रमांक : पेनूर
वय : 23 लिंग : पुरुष
छायाचित्र उपलब्ध

1155 SWH8952517
नाव : द्रोपदा शंकर वानखेडे
पतीचे नाव: शंकर बळीराम वानखेडे
घर क्रमांक : पेनूर
वय : 31 लिंग : महिला
छायाचित्र उपलब्ध

1156 SWH8956351
नाव : सोनाली सुनील तरासे
पतीचे नाव: सुनील हनुमंत तरासे
घर क्रमांक : पेनूर
वय : 30 लिंग : महिला
छायाचित्र उपलब्ध

1157 SWH8956344
नाव : शुभांगी बद्रीनाथ वानखेडे
पतीचे नाव: बद्रीनाथ गीविंद वानखेडे
घर क्रमांक : 22
वय : 23 लिंग : महिला
छायाचित्र उपलब्ध

1158 SWH8957086
नाव : दिलीप गोपीनाथ वानखेडे
वडिलांचे नाव: गोपीनाथ त्र्यंबक वानखेडे
घर क्रमांक : 63
वय : 21 लिंग : पुरुष
छायाचित्र उपलब्ध

1159 SWH8957185
नाव : पूजा नवनाथ वानखेडे
पतीचे नाव: नवनाथ प्रल्हाद वानखेडे
घर क्रमांक : 80
वय : 21 लिंग : महिला
छायाचित्र उपलब्ध

1160 SWH8957367
नाव : सईराज तुकाराम लोकडे
पतीचे नाव: तुकाराम शंकर लोकडे
घर क्रमांक : साठे नागर
वय : 31 लिंग : महिला
छायाचित्र उपलब्ध

1161 SWH8957482
नाव : सिद्धीक़ा संजय वाके
वडिलांचे नाव: संजय संभाजी वाके
घर क्रमांक : 174
वय : 20 लिंग : महिला
छायाचित्र उपलब्ध

1162 SWH8961351
नाव : वैभव मोहन वाके
वडिलांचे नाव: मोहन किशनराव वाके
घर क्रमांक : पेनूर
वय : 21 लिंग : पुरुष
छायाचित्र उपलब्ध

1163 SWH8961369
नाव : अयोध्या भगवान वानखेडे
पतीचे नाव: भगवान बबन वानखेडे
घर क्रमांक : पेनूर
वय : 26 लिंग : महिला
छायाचित्र उपलब्ध

1164 SWH8961385
नाव : तेजस नारायण वाके
आईचे नाव: सावित्रा नारायण वाके
घर क्रमांक : 138
वय : 20 लिंग : पुरुष
छायाचित्र उपलब्ध

1165 SWH8961401
नाव : सूर्यकांत नागोराव वाके
वडिलांचे नाव: नागोराव सूर्यभान वाके
घर क्रमांक : 175
वय : 25 लिंग : पुरुष
छायाचित्र उपलब्ध

1166 SWH8961419
नाव : चंद्रकांत नागोराव वाके
वडिलांचे नाव: नागोराव सूर्यभान वाके
घर क्रमांक : 175
वय : 23 लिंग : पुरुष
छायाचित्र उपलब्ध

1167 SWH8961427
नाव : शिलिंग बबन एडुतकर
वडिलांचे नाव: बबन मारोती एडुतकर
घर क्रमांक : 183
वय : 20 लिंग : पुरुष
छायाचित्र उपलब्ध

1168 SWH8961435
नाव : आदिनाथ बळीराम लांडे
आईचे नाव: रुक़्मीनबाई बळीराम लांडे
घर क्रमांक : 177
वय : 20 लिंग : पुरुष
छायाचित्र उपलब्ध

1169 SWH8961476
नाव : संगीता बालाजी वानखेडे
वडिलांचे नाव: बालाजी रामभाऊ वानखेडे
घर क्रमांक : 79
वय : 20 लिंग : महिला
छायाचित्र उपलब्ध

1170 SWH8961450
नाव : गणेश माधव लांढे
आईचे नाव: पार्वतीबाई लांढे
घर क्रमांक : 121
वय : 21 लिंग : पुरुष
छायाचित्र उपलब्ध

1171 SWH8961484
नाव : निवृत्ती बाबाराव वानखेडे
वडिलांचे नाव: बाबाराव उत्तम वानखेडे
घर क्रमांक : 102
वय : 21 लिंग : पुरुष
छायाचित्र उपलब्ध

1172 SWH8961492
नाव : शुभम गणपत वाके
वडिलांचे नाव: गणपत गोविंद वाके
घर क्रमांक : 158
वय : 21 लिंग : पुरुष
छायाचित्र उपलब्ध

1173 SWH8961500
नाव : ओमकार राघोजी वानखेडे
वडिलांचे नाव: राघोजी वानखेडे
घर क्रमांक : 79
वय : 20 लिंग : पुरुष
छायाचित्र उपलब्ध

1174 SWH8961526
नाव : रामेश्वर ज्ञानेश्वर वाके
वडिलांचे नाव: ज्ञानेश्वर व्यंकटी वाके
घर क्रमांक : 158
वय : 20 लिंग : पुरुष
छायाचित्र उपलब्ध

1175 SWH8961542
नाव : शीला बालाजी धोंडे
पतीचे नाव: बालाजी दत्ता धोंडे
घर क्रमांक : 29
वय : 21 लिंग : महिला
छायाचित्र उपलब्ध

1176 SWH8961575
नाव : जनाबाई लोभाजी वानखेडे
पतीचे नाव: लोभाजी हरी वानखेडे
घर क्रमांक : पेनूर
वय : 29 लिंग : महिला
छायाचित्र उपलब्ध

1177 SWH8962755
नाव : भाग्यश्री निवृत्ति वानखेडे
वडिलांचे नाव: निवृत्ति शिवाजी वानखेडे
घर क्रमांक : मु.पेनूर (लहान)
वय : 20 लिंग : महिला
छायाचित्र उपलब्ध

1178 SWH8965287
नाव : सुनीता पंढरी परडे
पतीचे नाव: पंढरी नरहरी परडे
घर क्रमांक : 4
वय : 23 लिंग : महिला
छायाचित्र उपलब्ध

1179 SWH8968356
नाव : वैष्णवी गजानन तरासे
पतीचे नाव: गजानन मनोहर तरासे
घर क्रमांक : 9
वय : 22 लिंग : महिला
छायाचित्र उपलब्ध

1180 SWH8968521
नाव : पुरुषोत्तम बालाजी तरासे
वडिलांचे नाव: बालाजी बापूराव तरासे
घर क्रमांक : 93
वय : 22 लिंग : पुरुष
छायाचित्र उपलब्ध

1181 SWH8972143
नाव : निकिता शंकर वानखेडे
पतीचे नाव: शंकर भुजंग वानखेडे
घर क्रमांक : 22
वय : 21 लिंग : महिला
छायाचित्र उपलब्ध

1182 SWH8972135
नाव : तुकाराम प्रभाकर वाके
आईचे नाव: नंदाबाई प्रभाकर वाके
घर क्रमांक : 136
वय : 21 लिंग : पुरुष
छायाचित्र उपलब्ध

1183 SWH8972127
नाव : संतोष संभाजी सकत
आईचे नाव: यमूनाबाई सकत
घर क्रमांक : पेनूर
वय : 21 लिंग : पुरुष
छायाचित्र उपलब्ध

1184 SWH8972119
नाव : निकिता मारोती चमकुरे
पतीचे नाव: मारोती पिराजी चमकुरे
घर क्रमांक : पेनूर
वय : 26 लिंग : महिला
छायाचित्र उपलब्ध

1185 SWH8972101
नाव : स्मिती संदीप वानखेडे
वडिलांचे नाव: संदीप गंगाधर वानखेडे
घर क्रमांक : 150
वय : 21 लिंग : महिला
छायाचित्र उपलब्ध

1186 SWH8976599
नाव : नागेश बळीराम वाके
वडिलांचे नाव: बळीराम अप्पाराव वाके
घर क्रमांक : 116
वय : 20 लिंग : पुरुष
छायाचित्र उपलब्ध

1187 SWH8980146
नाव : पल्लवी हरी लोकडे
पतीचे नाव: हरी एकनाथ लोकडे
घर क्रमांक : 35
वय : 20 लिंग : महिला
छायाचित्र उपलब्ध

1188 SWH8980138
नाव : नवनाथ काशिनाथ तरासे
वडिलांचे नाव: काशिनाथ विश्वनाथ तरासे
घर क्रमांक : 94
वय : 27 लिंग : पुरुष
छायाचित्र उपलब्ध

1189 SWH8980526
नाव : ऐश्वर्या दामोदर लोकडे
पतीचे नाव: दामोधर रामराव लोकडे
घर क्रमांक : पेनूर
वय : 20 लिंग : महिला
छायाचित्र उपलब्ध

1190 SWH8981060
नाव : सलोनी गजानन परडे
वडिलांचे नाव: गजानन परडे
घर क्रमांक : नरहरी परडे
वय : 21 लिंग : महिला
छायाचित्र उपलब्ध

1191 SWH8987794
नाव : श्रेया यशवंत वाके
वडिलांचे नाव: यशवंत अन्नाराव वाके
घर क्रमांक : पेनूर
वय : 20 लिंग : महिला
छायाचित्र उपलब्ध

1192 SWH9003088
नाव : दिव्या श्रीकांत तरासे
पतीचे नाव: श्रीकांत ज्ञानेश्वर तरासे
घर क्रमांक : पेनूर
वय : 25 लिंग : महिला
छायाचित्र उपलब्ध

1193 SWH9005299
नाव : निकिता संतोष वाके
पतीचे नाव: संतोष केरबा वाके
घर क्रमांक : 173
वय : 24 लिंग : महिला
छायाचित्र उपलब्ध

1194 SWH9005604
नाव : गंगाधर माधव वानखेडे
वडिलांचे नाव: माधव मारोतराव वानखेडे
घर क्रमांक : 143
वय : 23 लिंग : पुरुष
छायाचित्र उपलब्ध

1195 SWH9010422
नाव : शिवानी हनुमंत वानखेडे
पतीचे नाव: हनुमंत संभाजी वानखेडे
घर क्रमांक : 80
वय : 24 लिंग : महिला
छायाचित्र उपलब्ध

1196 SWH9010166
नाव : पल्लवी अंकुश वाके
पतीचे नाव: अंकुश अच्युत वाके
घर क्रमांक : 161 पेनूर
वय : 20 लिंग : महिला
छायाचित्र उपलब्ध

1197 SWH9013947
नाव : श्रद्धा पिराजी चमकुरे
पतीचे नाव: पिराजी विठ्ठल चमकुरे
घर क्रमांक : पेनूर
वय : 20 लिंग : महिला
छायाचित्र उपलब्ध

1198 SWH9015330
नाव : ज्ञानेश्वर नरहरी ढगे
वडिलांचे नाव: नरहरी लक्ष्मण ढगे
घर क्रमांक : 69
वय : 21 लिंग : पुरुष
छायाचित्र उपलब्ध

1199 SWH9015348
नाव : दिव्या रमेश वानखेडे
पतीचे नाव: रमेश हरी वानखेडे
घर क्रमांक : 73
वय : 21 लिंग : महिला
छायाचित्र उपलब्ध

1200 SWH9015355
नाव : सोपान दत्ता ढगे
वडिलांचे नाव: दत्ता लक्ष्मण ढगे
घर क्रमांक : 67
वय : 24 लिंग : पुरुष
छायाचित्र उपलब्ध

1201 SWH9015397

नाव : सोनम दीपक बोंडारे
पतीचे नाव: दीपक कुशेबराव बोंडारे
घर क्रमांक : पेनूर
वय : 22 लिंग : महिला

छायाचित्र उपलब्ध

1202 SWH9018482

नाव : प्राजक्ता मारोती वाके
वडिलांचे नाव: मारोती महादेव वाके
घर क्रमांक : पेनूर
वय : 20 लिंग : महिला

छायाचित्र उपलब्ध

मतदारांचा सारांश

A) मतदारांची संख्या

		यादी प्रकार	यादी ओळख	मतदारांची संख्या			
				पुरुष	महिला	तृतिय पंथी	एकूण
1	मूळ यादी	मूळ यादी	विशेष सखोल पुनरिक्षण २०२६ च्या अंतर्गत तयार करण्यात आलेली प्रारूप मतदार यादी	643	559	0	1202
				643	559	0	1202

मतदार नोंदणी अधिकाऱ्याची स्वाक्षरी