# मतदार यादी 2026 S13 महाराष्ट्र

| विधानसभा मतदारसंघाचा क्रमांक , नाव व आरक्षण स्थिती : 97 - गंगाखेड (सर्वसाधारण) | यादी भाग क्रमांक : 367 |
|---|---|
| ज्या लोकसभा मतदारसंघात अंतर्भुत आहे त्या लोकसभा मतदारसंघाचा क्रमांक व नाव आणि आरक्षण स्थिती : 17 - परभणी (सर्वसाधारण) | |

**1. पुनरीक्षणाचा तपशील**

| | | |
|---|---|---|
| पुनरीक्षणाचे वर्ष | 2026 | **यादी ओळख**<br>विशेष सखोल पुनरिक्षण २०२६ च्या अंतर्गत तयार करण्यात आलेली प्रारूप मतदार यादी |
| अहर्ता दिनांक | 01-10-2026 | |
| पुनरिक्षणाचा प्रकार | विशेष सखोल पुनरिक्षण 2026 | |
| प्रसिद्धीचा दिनांक | 31-08-2026 | |

**2. भाग क्र. आणि मतदान क्षेत्राचा तपशील**

**भागामधील विभागांचा क्रमांक आणि नाव**

1-पारवा

| | |
|---|---|
| मूळ नगर किंवा गाव | : पारवा |
| पोलीस स्थानक | : पालम |
| तालुका | : पालम |
| जिल्हा | : परभणी |
| पीन कोड | : 431720 |

**3. मतदान केंद्राचा तपशील**

| **मतदान केंद्राचा क्रमांक आणि नाव :**<br>367 - पारवा<br>**मतदान केंद्राचा पत्ता :**<br>जिल्हा परिषद प्राथमिक शाळा, खोली क्र. 1, पारवा | **मतदान केंद्राचा प्रकार (पुरुष/महिला/सर्वसाधारण)** | सर्वसाधारण |
|---|---|---|
| | **या यादी भागातील सहायकारी मतदान केंद्रांची संख्या :** | 0 |

**4. मतदारांची संख्या**

| सुरुवातीचा अनुक्रमांक | शेवटचा अनुक्रमांक | एकूण मतदार | | | |
|---|---|---|---|---|---|
| | | पुरुष | महिला | तृतिय पंथी | एकूण |
| 1 | 956 | 489 | 467 | 0 | 956 |

मतदार नोंदणी अधिकाऱ्याची स्वाक्षरी

## Nazri Naksha




## Google Map View




## Polling Station Building Front View




## Polling Station Front View




## Cad View




## Key MAP View

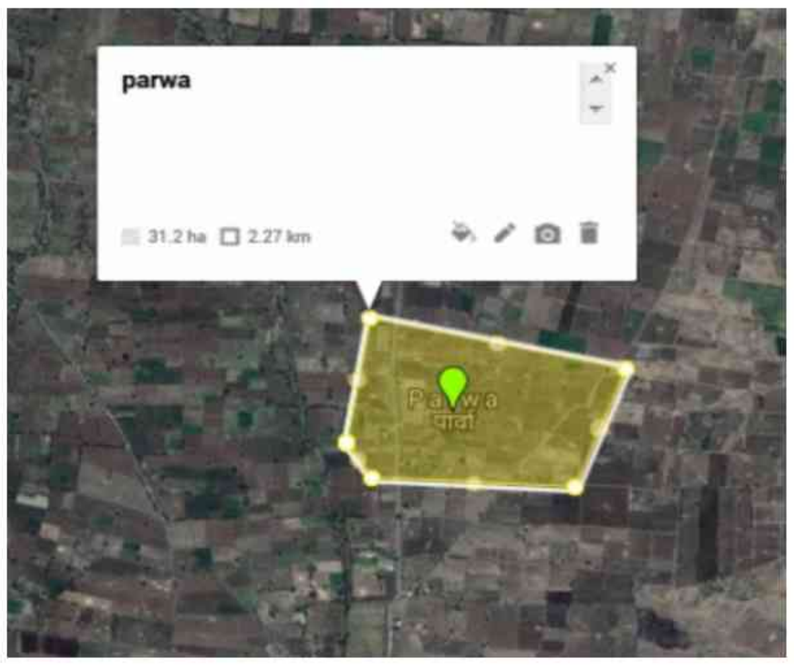

1 SWH7155906
नाव : मनिषा नामदेव देसाई
पतीचे नाव: नामदेव कराळे
घर क्रमांक :
वय : 31 लिंग : महिला
छायाचित्र उपलब्ध

2 SWH6037857
नाव : गंगासागर सोपान जाधव
पतीचे नाव: सोपान जाधव
घर क्रमांक :
वय : 39 लिंग : महिला
छायाचित्र उपलब्ध

3 SWH6037923
नाव : भगिरथी ज्ञानोबा जाधव
पतीचे नाव: ज्ञानोबा जाधव
घर क्रमांक :
वय : 37 लिंग : महिला
छायाचित्र उपलब्ध

4 SWH1336684
नाव : लक्ष्मण बालासाहेब जाधव
वडिलांचे नाव: बालासाहेब जाधव
घर क्रमांक :
वय : 36 लिंग : पुरुष
छायाचित्र उपलब्ध

5 SWH6037626
नाव : भागवत बालाजी जाधव
वडिलांचे नाव: बालाजी जाधव
घर क्रमांक :
वय : 35 लिंग : पुरुष
छायाचित्र उपलब्ध

6 SWH6037642
नाव : अंकुश संभाजी जाधव
वडिलांचे नाव: संभाजी जाधव
घर क्रमांक :
वय : 34 लिंग : पुरुष
छायाचित्र उपलब्ध

7 SWH6037774
नाव : चागदेव संभाजी जाधव
वडिलांचे नाव: संभाजी जाधव
घर क्रमांक :
वय : 34 लिंग : पुरुष
छायाचित्र उपलब्ध

8 SWH6577738
नाव : अंजनी माधव कराळे
पतीचे नाव: माधव कराळे
घर क्रमांक :
वय : 38 लिंग : महिला
छायाचित्र उपलब्ध

9 SWH6660781
नाव : जांबवंत किशन कन्हाळे
वडिलांचे नाव: किशन कन्हाळे
घर क्रमांक :
वय : 34 लिंग : पुरुष
छायाचित्र उपलब्ध

10 SWH6577555
नाव : राधाबाई भगवान कराळे
वडिलांचे नाव: भगवान कराळे
घर क्रमांक :
वय : 43 लिंग : महिला
छायाचित्र उपलब्ध

11 SWH6578041
नाव : मिनाबाई रमेश कराळे
पतीचे नाव: रमेश कराळे
घर क्रमांक :
वय : 38 लिंग : महिला
छायाचित्र उपलब्ध

12 SWH7155815
नाव : अंजना अंगद कराळे
पतीचे नाव: अंगद कराळे
घर क्रमांक :
वय : 34 लिंग : महिला
छायाचित्र उपलब्ध

13 SWH7156193
नाव : गंगासागर बालाजी कराळे
वडिलांचे नाव: बालाजी कराळे
घर क्रमांक :
वय : 32 लिंग : महिला
छायाचित्र उपलब्ध

14 SWH6367544
नाव : गणेश बालाजी कराळे
वडिलांचे नाव: बालाजी कराळे
घर क्रमांक :
वय : 33 लिंग : पुरुष
छायाचित्र उपलब्ध

15 SWH6661110
नाव : भाग्यश्री कराळे
पतीचे नाव: संतोष कराळे
घर क्रमांक :
वय : 31 लिंग : महिला
छायाचित्र उपलब्ध

16 SWH6577894
नाव : गोविंद बळीराम कराळे
वडिलांचे नाव: बळीराम कराळे
घर क्रमांक :
वय : 31 लिंग : पुरुष
छायाचित्र उपलब्ध

17 SWH6367445
नाव : अंगद विठलराव कराळे
वडिलांचे नाव: विठलराव कराळे
घर क्रमांक :
वय : 32 लिंग : पुरुष
छायाचित्र उपलब्ध

18 SWH7498843
नाव : केशव बालाजी कराळे
वडिलांचे नाव: बालाजी कराळे
घर क्रमांक :
वय : 30 लिंग : पुरुष
छायाचित्र उपलब्ध

19 SWH7498892
नाव : आप्पाराव नामदेव कराळे
वडिलांचे नाव: नामदेव कराळे
घर क्रमांक :
वय : 28 लिंग : पुरुष
छायाचित्र उपलब्ध

20 SWH7498785
नाव : वैभव बालाजी कराळे
वडिलांचे नाव: बालाजी कराळे
घर क्रमांक :
वय : 28 लिंग : पुरुष
छायाचित्र उपलब्ध

21 SWH6037824
नाव : लक्ष्मण उत्तम कऱ्हाळे
वडिलांचे नाव: उत्तम कऱ्हाळे
घर क्रमांक :
वय : 37 लिंग : पुरुष
छायाचित्र उपलब्ध

22 SWH6037956
नाव : वैशाली रामदास कऱ्हाळे
पतीचे नाव: रामदास कऱ्हाळे
घर क्रमांक :
वय : 36 लिंग : महिला
छायाचित्र उपलब्ध

23 SWH6037725
नाव : बळीराम व्यंकटी कऱ्हाळे
वडिलांचे नाव: व्यंकटी कऱ्हाळे
घर क्रमांक :
वय : 34 लिंग : पुरुष
छायाचित्र उपलब्ध

24 SWH6037899
नाव : नामदेव संभाजी कऱ्हाळे
वडिलांचे नाव: संभाजी कऱ्हाळे
घर क्रमांक :
वय : 34 लिंग : पुरुष
छायाचित्र उपलब्ध

25 SWH6037535
नाव : प्रकाश एकनाथ कऱ्हाळे
वडिलांचे नाव: एकनाथ कऱ्हाळे
घर क्रमांक :
वय : 33 लिंग : पुरुष
छायाचित्र उपलब्ध

26 SWH6577621
नाव : गणेश नागोराव मोहिते
वडिलांचे नाव: नागोराव मोहिते
घर क्रमांक :
वय : 33 लिंग : पुरुष
छायाचित्र उपलब्ध

27 SWH6913131
नाव : लतीफ महेबुब मोमीन
वडिलांचे नाव: महेबुब मोमीन
घर क्रमांक :
वय : 35 लिंग : पुरुष
छायाचित्र उपलब्ध

28 SWH6577985
नाव : कल्पना मोतीराम पांचाळ
पतीचे नाव: मोतीराम पांचाळ
घर क्रमांक :
वय : 31 लिंग : महिला
छायाचित्र उपलब्ध

29 SWH7156045
नाव : मधुकर किशनराव येवले
वडिलांचे नाव: किशनराव येवले
घर क्रमांक : 254
वय : 59 लिंग : पुरुष
छायाचित्र उपलब्ध

30 SWH7622459
नाव : तुकाराम नरहरी कराळे
वडिलांचे नाव: नरहरी कराळे
घर क्रमांक : .
वय : 35 लिंग : पुरुष
छायाचित्र उपलब्ध

| | | |
|---|---|---|
| 31 SWH7622483<br>नाव : महानंदा तुकाराम कराळे<br>पतीचे नाव: तुकाराम कराळे<br>घर क्रमांक : .<br>वय : 29 लिंग : महिला<br>छायाचित्र उपलब्ध | 32 SWH7622988<br>नाव : बालाजी गंगाधर गव्हाणे<br>वडिलांचे नाव: गंगाधर गव्हाणे<br>घर क्रमांक : .<br>वय : 26 लिंग : पुरुष<br>छायाचित्र उपलब्ध | 33 SWH7622665<br>नाव : गोपाळ लक्ष्मण जाधव<br>वडिलांचे नाव: लक्ष्मण जाधव<br>घर क्रमांक : .<br>वय : 30 लिंग : पुरुष<br>छायाचित्र उपलब्ध |
| 34 SWH7639370<br>नाव : ऋषिकेश प्रल्हाद जाधव<br>वडिलांचे नाव: प्रल्हाद जाधव<br>घर क्रमांक : .<br>वय : 26 लिंग : पुरुष<br>छायाचित्र उपलब्ध | 35 SWH7639347<br>नाव : शामल सुनील कराळे<br>वडिलांचे नाव: सुनील कराळे<br>घर क्रमांक : .<br>वय : 33 लिंग : महिला<br>छायाचित्र उपलब्ध | 36 SWH7622814<br>नाव : ज्योती माधव कराले<br>वडिलांचे नाव: माधव कारले<br>घर क्रमांक : .<br>वय : 32 लिंग : महिला<br>छायाचित्र उपलब्ध |
| 37 SWH7623093<br>नाव : राजू रामकिशन कराले<br>वडिलांचे नाव: रामकिशन कारले<br>घर क्रमांक : .<br>वय : 29 लिंग : पुरुष<br>छायाचित्र उपलब्ध | 38 SWH7623192<br>नाव : दत्ता रमेश कराले<br>वडिलांचे नाव: रमेश कारले<br>घर क्रमांक : .<br>वय : 28 लिंग : पुरुष<br>छायाचित्र उपलब्ध | 39 SWH7623226<br>नाव : गोविंद रमेश कराले<br>वडिलांचे नाव: रमेश कारले<br>घर क्रमांक : .<br>वय : 28 लिंग : पुरुष<br>छायाचित्र उपलब्ध |
| 40 SWH7623242<br>नाव : वर्षा माधव कारले<br>पतीचे नाव: माधव कारले<br>घर क्रमांक : .<br>वय : 29 लिंग : महिला<br>छायाचित्र उपलब्ध | 41 SWH7623127<br>नाव : गजानन रामकिशन कराले<br>वडिलांचे नाव: रामकिशन कारले<br>घर क्रमांक : .<br>वय : 27 लिंग : पुरुष<br>छायाचित्र उपलब्ध | 42 SWH7623150<br>नाव : सतीश नारायण कराले<br>वडिलांचे नाव: नारायण कारले<br>घर क्रमांक : .<br>वय : 27 लिंग : पुरुष<br>छायाचित्र उपलब्ध |
| 43 SWH7622913<br>नाव : हरिचंद्र कुंडलिक कराळे<br>वडिलांचे नाव: कुंडलिक कराळे<br>घर क्रमांक : .<br>वय : 26 लिंग : पुरुष<br>छायाचित्र उपलब्ध | 44 SWH7623176<br>नाव : मोतीराम गंगाधर कराले<br>वडिलांचे नाव: गंगाधर कारले<br>घर क्रमांक : .<br>वय : 26 लिंग : पुरुष<br>छायाचित्र उपलब्ध | 45 SWH7622848<br>नाव : शिवाजी मोतीराम कराळे कराळे<br>वडिलांचे नाव: मोतीराम कारले<br>घर क्रमांक : .<br>वय : 26 लिंग : पुरुष<br>छायाचित्र उपलब्ध |
| 46 SWH7639362<br>नाव : सचिन अनंता कराळे<br>वडिलांचे नाव: अनंता कराळे<br>घर क्रमांक : .<br>वय : 26 लिंग : पुरुष<br>छायाचित्र उपलब्ध | 47 SWH7622566<br>नाव : इब्राहीम खाजामिया मोमीन<br>वडिलांचे नाव: खाजामिया मोमीन<br>घर क्रमांक : .<br>वय : 33 लिंग : पुरुष<br>छायाचित्र उपलब्ध | 48 SWH7622954<br>नाव : प्रकाश तुकाराम पांचाळ<br>वडिलांचे नाव: तुकाराम पांचाळ<br>घर क्रमांक : .<br>वय : 30 लिंग : पुरुष<br>छायाचित्र उपलब्ध |
| 49 SWH7622541<br>नाव : बंडू बालाजी रेकडगे<br>वडिलांचे नाव: बालाजी रेकडगे<br>घर क्रमांक : .<br>वय : 30 लिंग : पुरुष<br>छायाचित्र उपलब्ध | 50 SWH7622830<br>नाव : त्रिशरण माधवराव येवले<br>वडिलांचे नाव: माधवराव येवले<br>घर क्रमांक : .<br>वय : 28 लिंग : पुरुष<br>छायाचित्र उपलब्ध | 51 SWH7623267<br>नाव : पूजा विठ्ठल येवले<br>वडिलांचे नाव: विठ्ठल येवले<br>घर क्रमांक : .<br>वय : 28 लिंग : महिला<br>छायाचित्र उपलब्ध |
| 52 SWH7622632<br>नाव : अमोल केरबा येवले<br>वडिलांचे नाव: केरबा येवले<br>घर क्रमांक : .<br>वय : 30 लिंग : पुरुष<br>छायाचित्र उपलब्ध | 53 SWH7622590<br>नाव : विशाल केरबा येवले<br>वडिलांचे नाव: केरबा येवले<br>घर क्रमांक : .<br>वय : 28 लिंग : पुरुष<br>छायाचित्र उपलब्ध | 54 SWH7622616<br>नाव : पूनम साहेब येवले<br>पतीचे नाव: साहेब येवले<br>घर क्रमांक : .<br>वय : 28 लिंग : महिला<br>छायाचित्र उपलब्ध |
| 55 SWH7622996<br>नाव : विशाल विठ्ठल येवले<br>वडिलांचे नाव: विठ्ठल येवले<br>घर क्रमांक : .<br>वय : 26 लिंग : पुरुष<br>छायाचित्र उपलब्ध | 56 SWH7773286<br>नाव : पार्वती मारोती भंडारवाड<br>पतीचे नाव: मारोती भंडारवाड<br>घर क्रमांक : 0<br>वय : 31 लिंग : महिला<br>छायाचित्र उपलब्ध | 57 SWH7773369<br>नाव : गोविंद शिवाजी भवर<br>वडिलांचे नाव: शिवाजी भवर<br>घर क्रमांक : 0<br>वय : 28 लिंग : पुरुष<br>छायाचित्र उपलब्ध |
| 58 SWH7796527<br>नाव : गोविंद गंगाधर गव्हाणे<br>वडिलांचे नाव: गंगाधर गव्हाणे<br>घर क्रमांक : 0<br>वय : 29 लिंग : पुरुष<br>छायाचित्र उपलब्ध | 59 SWH7765795<br>नाव : कौशाबाई कराळे<br>पतीचे नाव: मुंजाजी कराळे<br>घर क्रमांक : 0<br>वय : 75 लिंग : महिला<br>छायाचित्र उपलब्ध | 60 SWH7776255<br>नाव : ललिता मोतीराम कराळे<br>पतीचे नाव: मोतीराम कराळे<br>घर क्रमांक : 0<br>वय : 40 लिंग : महिला<br>छायाचित्र उपलब्ध |

61 SWH7774243
नाव : सुरेखा कराळे
पतीचे नाव: मारोती कराळे
घर क्रमांक : 0
वय : 35 लिंग : महिला
छायाचित्र उपलब्ध

62 SWH7764947
नाव : शितल कराळे
पतीचे नाव: तुकाराम कराळे
घर क्रमांक : 0
वय : 28 लिंग : महिला
छायाचित्र उपलब्ध

63 SWH7773294
नाव : लोचना संदीप कराळे
पतीचे नाव: संदीप कराळे
घर क्रमांक : 0
वय : 29 लिंग : महिला
छायाचित्र उपलब्ध

64 SWH7797848
नाव : अंकुश बालाजी कराळे
वडिलांचे नाव: बालाजी कराळे
घर क्रमांक : 0
वय : 28 लिंग : पुरुष
छायाचित्र उपलब्ध

65 SWH7796600
नाव : अर्जुन कुंडलिक कराळे
वडिलांचे नाव: कुंडलिक कराळे
घर क्रमांक : 0
वय : 27 लिंग : पुरुष
छायाचित्र उपलब्ध

66 SWH7796659
नाव : गोविंद प्रकाशराव कराळे
वडिलांचे नाव: प्रकाश राव कराळे
घर क्रमांक : 0
वय : 26 लिंग : पुरुष
छायाचित्र उपलब्ध

67 SWH7773302
नाव : सुरेखा सुनिल कराळे
पतीचे नाव: सुनिल कराळे
घर क्रमांक : 0
वय : 27 लिंग : महिला
छायाचित्र उपलब्ध

68 SWH7773351
नाव : सुदाम बालाजी कराळे
वडिलांचे नाव: बालाजी कराळे
घर क्रमांक : 0
वय : 26 लिंग : पुरुष
छायाचित्र उपलब्ध

69 SWH7773328
नाव : सोपान उत्तमराव कराळे
वडिलांचे नाव: उत्तमराव कराळे
घर क्रमांक : 0
वय : 26 लिंग : पुरुष
छायाचित्र उपलब्ध

70 SWH7765803
नाव : ऋतिक कराळे
वडिलांचे नाव: उद्धवराव कराळे
घर क्रमांक : 0
वय : 25 लिंग : पुरुष
छायाचित्र उपलब्ध

71 SWH7765811
नाव : सुदाम कराळे
वडिलांचे नाव: लक्ष्मण कराळे
घर क्रमांक : 0
वय : 26 लिंग : पुरुष
छायाचित्र उपलब्ध

72 SWH7765761
नाव : सविता मोकमपल्ले
पतीचे नाव: विठ्ठल मोकमपल्ले
घर क्रमांक : 0
वय : 28 लिंग : महिला
छायाचित्र उपलब्ध

73 SWH7774300
नाव : रेणुका नरेवाड
पतीचे नाव: गजानन नरेवाड
घर क्रमांक : 0
वय : 32 लिंग : महिला
छायाचित्र उपलब्ध

74 SWH7774284
नाव : सिमा नरेवाड
पतीचे नाव: बालाजी नरेवाड
घर क्रमांक : 0
वय : 33 लिंग : महिला
छायाचित्र उपलब्ध

75 SWH7797871
नाव : पुष्पा विष्णूकांत पांचाळ
पतीचे नाव: विष्णूकांत पांचाळ
घर क्रमांक : 0
वय : 26 लिंग : महिला
छायाचित्र उपलब्ध

76 SWH7765787
नाव : बेबीताई रेकडगे
पतीचे नाव: तुकाराम रेकडगे
घर क्रमांक : 0
वय : 28 लिंग : महिला
छायाचित्र उपलब्ध

77 SWH7830995
नाव : पूजा मिलिंद येवले येवले
पतीचे नाव: मिलिंद येवले मिलिंद येवले
घर क्रमांक : 0
वय : 26 लिंग : महिला
छायाचित्र उपलब्ध

78 SWH8299737
नाव : आदिनाथ गोविंद कराळे
वडिलांचे नाव: गोविंद कराळे
घर क्रमांक : 00
वय : 27 लिंग : पुरुष
छायाचित्र उपलब्ध

79 SWH8299752
नाव : जयश्री निवृत्ती कराळे
वडिलांचे नाव: निवृत्ती कराळे
घर क्रमांक : 00
वय : 30 लिंग : पुरुष
छायाचित्र उपलब्ध

80 SWH8301970
नाव : सुप्रिया गजानन कराळे
पतीचे नाव: गजानन कराळे
घर क्रमांक : 00
वय : 30 लिंग : महिला
छायाचित्र उपलब्ध

81 SWH8299745
नाव : रामदास देविदास कराळे
वडिलांचे नाव: देविदास कराळे
घर क्रमांक : 00
वय : 28 लिंग : पुरुष
छायाचित्र उपलब्ध

82 SWH8291221
नाव : संगीता संदीप कराळे
पतीचे नाव: संदीप कराळे
घर क्रमांक : 00
वय : 27 लिंग : महिला
छायाचित्र उपलब्ध

83 SWH8291205
नाव : वर्षा संजय कराळे
वडिलांचे नाव: संजय कराळे
घर क्रमांक : 00
वय : 26 लिंग : महिला
छायाचित्र उपलब्ध

84 SWH8299398
नाव : निकिता सुरेश कराळे
वडिलांचे नाव: सुरेश कराळे
घर क्रमांक : 00
वय : 26 लिंग : महिला
छायाचित्र उपलब्ध

85 SWH8299760
नाव : गुलाब धोंडीबा कराळे
वडिलांचे नाव: धोंडीबा कराळे
घर क्रमांक : 00
वय : 25 लिंग : पुरुष
छायाचित्र उपलब्ध

86 SWH8447393
नाव : सुरेखा सदाशिव कराळे कराळे
वडिलांचे नाव: सदाशिव
घर क्रमांक : 00
वय : 26 लिंग : महिला
छायाचित्र उपलब्ध

87 SWH8300097
नाव : अक्षय विजय कराळे
वडिलांचे नाव: विजय कराळे
घर क्रमांक : 00
वय : 24 लिंग : पुरुष
छायाचित्र उपलब्ध

88 SWH8447443
नाव : शामल भागवत कऱ्हाळे
पतीचे नाव: भागवत कऱ्हाळे
घर क्रमांक : 00
वय : 26 लिंग : महिला
छायाचित्र उपलब्ध

89 SWH8299935
नाव : मुक्ताबाई गणेश मोहिते
पतीचे नाव: गणेश मोहिते
घर क्रमांक : 00
वय : 30 लिंग : महिला
छायाचित्र उपलब्ध

90 SWH8447435
नाव : विद्या बंडू रेकडगे
पतीचे नाव: बंडू रेकडगे
घर क्रमांक : 00
वय : 30 लिंग : महिला
छायाचित्र उपलब्ध

91 SWH8302721
नाव : संतोष भगवान रेखडगे
वडिलांचे नाव: भगवान रेखडगे
घर क्रमांक : 00
वय : 27 लिंग : पुरुष
छायाचित्र उपलब्ध

92 SWH8296147
नाव : लहू भगवान रेखडगे
वडिलांचे नाव: भगवान रेखडगे
घर क्रमांक : 00
वय : 25 लिंग : पुरुष
छायाचित्र उपलब्ध

93 SWH8291007
नाव : रुपा दत्ता तेलंग
पतीचे नाव: दत्ता तेलंग
घर क्रमांक : 00
वय : 28 लिंग : महिला
छायाचित्र उपलब्ध

94 SWH8290991
नाव : लक्ष्मी नागोराव तेलंग
पतीचे नाव: नागोराव तेलंग
घर क्रमांक : 00
वय : 27 लिंग : महिला
छायाचित्र उपलब्ध

95 SWH8290983
नाव : दत्ता नागोराव तेलंगे
वडिलांचे नाव: नागोराव तेलंगे
घर क्रमांक : 00
वय : 28 लिंग : पुरुष
छायाचित्र उपलब्ध

96 SWH8622383
नाव : रज़ाक़ खाजामिया शेख
वडिलांचे नाव: खाजामिया शेख
घर क्रमांक : ऍट पारवा
वय : 27 लिंग : पुरुष
छायाचित्र उपलब्ध

97 SWH6095954
नाव : सचिन प्रल्हादराव कऱ्हाळे
वडिलांचे नाव: प्रल्हादराव कऱ्हाळे
घर क्रमांक : दशरथ निवास
वय : 35 लिंग : पुरुष
छायाचित्र उपलब्ध

98 SWH8575763
नाव : पदमिन प्रभाकर कराळे
पतीचे नाव: प्रभाकर कराळे
घर क्रमांक : मारोती मंदिर पारवा
वय : 81 लिंग : महिला
छायाचित्र उपलब्ध

99 SWH8633646
नाव : गीता रामदास कराळे
पतीचे नाव: रामदास कराळे
घर क्रमांक : पारवा
वय : 23 लिंग : महिला
छायाचित्र उपलब्ध

100 SWH8665895
नाव : निकिता गणेश कराळे
पतीचे नाव: गणेश
घर क्रमांक : पारवा
वय : 23 लिंग : महिला
छायाचित्र उपलब्ध

101 SWH8633638
नाव : पंढरी शिवाजी कऱ्हाळे
वडिलांचे नाव: शिवाजी कऱ्हाळे
घर क्रमांक : पारवा
वय : 21 लिंग : पुरुष
छायाचित्र उपलब्ध

102 SWH8606014
नाव : रेश्मा इब्राहिम मोमीन
पतीचे नाव: इब्राहिम मोमीन
घर क्रमांक : पारवा
वय : 25 लिंग : महिला
छायाचित्र उपलब्ध

103 SWH8647927
नाव : शीलाबाई केशवराव पांचाळ
पतीचे नाव: केशवराव पांचाळ
घर क्रमांक : पारवा
वय : 27 लिंग : महिला
छायाचित्र उपलब्ध

104 SWH8633604
नाव : सोनी संतोष येवले
पतीचे नाव: संतोष येवले
घर क्रमांक : पारवा
वय : 25 लिंग : महिला
छायाचित्र उपलब्ध

105 SWH8575748
नाव : विश्रांती संतोष मोहिते
पतीचे नाव: संतोष मोहिते
घर क्रमांक : 001
वय : 26 लिंग : महिला
छायाचित्र उपलब्ध

106 SWH8575755
नाव : सुरज मस्तान मोमीन
वडिलांचे नाव: मस्तान मोमीन
घर क्रमांक : 001
वय : 24 लिंग : पुरुष
छायाचित्र उपलब्ध

107 LCQ0968529
नाव : काशीबाई कुशेबा कराळे
पतीचे नाव: कुशेबा कराळे
घर क्रमांक : 01
वय : 40 लिंग : महिला
छायाचित्र उपलब्ध

108 SWH8669772
नाव : पूनम कराळे
पतीचे नाव: हनुमान कराळे
घर क्रमांक : sonai niwas
वय : 22 लिंग : महिला
छायाचित्र उपलब्ध

109 LCQ0999987
नाव : प्रयागबाई रावसाहेब कराळे
पतीचे नाव: रावसाहेब कराळे
घर क्रमांक : 1
वय : 79 लिंग : महिला
छायाचित्र उपलब्ध

110 LCQ0999250
नाव : विलास रावसाहेब कराळे
वडिलांचे नाव: रावसाहेब कराळे
घर क्रमांक : 1
वय : 54 लिंग : पुरुष
छायाचित्र उपलब्ध

111 LCQ0999979
नाव : शिला विलास कराळे
पतीचे नाव: विलास कराळे
घर क्रमांक : 1
वय : 45 लिंग : महिला
छायाचित्र उपलब्ध

112 LCQ0966275
नाव : कुशेबा रावसाहेब कराळे
वडिलांचे नाव: रावसाहेब कराळे
घर क्रमांक : 1
वय : 44 लिंग : पुरुष
छायाचित्र उपलब्ध

113 SWH6913834
नाव : पुष्पाताई विलास कराळे
पतीचे नाव: विलास कराळे
घर क्रमांक : 1
वय : 42 लिंग : महिला
छायाचित्र उपलब्ध

114 SWH7830961
नाव : नामदेव कराले
वडिलांचे नाव: बालाजी कराले
घर क्रमांक : 002
वय : 25 लिंग : पुरुष
छायाचित्र उपलब्ध

115 LCQ0968594
नाव : सुभद्रबाई विक्रम कराळे
पतीचे नाव: विक्रम कराळे
घर क्रमांक : 2
वय : 77 लिंग : महिला
छायाचित्र उपलब्ध

116 LCQ0967265
नाव : बापुराव तुकाराम कराळे
वडिलांचे नाव: तुकाराम कराळे
घर क्रमांक : 3
वय : 67 लिंग : पुरुष
छायाचित्र उपलब्ध

117 LCQ0999730
नाव : गोपीबाई बापुराव कराळे
पतीचे नाव: बापुराव कराळे
घर क्रमांक : 3
वय : 63 लिंग : महिला
छायाचित्र उपलब्ध

118 LCQ0967356
नाव : रत्नमाला नरहरी कराळे
पतीचे नाव: नरहरी कराळे
घर क्रमांक : 3
वय : 45 लिंग : महिला
छायाचित्र उपलब्ध

119 LCQ1700061
नाव : नरहरी बापुराव कराळे
वडिलांचे नाव: बापुराव कराळे
घर क्रमांक : 3
वय : 44 लिंग : पुरुष
छायाचित्र उपलब्ध

120 SWH7566987
नाव : फेरोज बाबुमियाँ शेख
वडिलांचे नाव: बाबुमियाँ शेख
घर क्रमांक : 04
वय : 32 लिंग : पुरुष
छायाचित्र उपलब्ध

121 SWH7567043
नाव : अफरोज बाबुमियाँ शेख
वडिलांचे नाव: बाबुमियाँ शेख
घर क्रमांक : 04
वय : 31 लिंग : पुरुष
छायाचित्र उपलब्ध

122 SWH7567050
नाव : गैसिया बेगम शेख
वडिलांचे नाव: बाबुमियाँ शेख
घर क्रमांक : 04
वय : 31 लिंग : महिला
छायाचित्र उपलब्ध

123 SWH7566995
नाव : निलोफर बाबुमियाँ शेख
वडिलांचे नाव: बाबुमियाँ शेख
घर क्रमांक : 04
वय : 28 लिंग : महिला
छायाचित्र उपलब्ध

124 LCQ0968289
नाव : अखतरबी बाबू शेख
पतीचे नाव: बाबु पठान
घर क्रमांक : 4
वय : 56 लिंग : महिला
छायाचित्र उपलब्ध

125 SWH7226392
नाव : मदीना मस्ताना शेख
पतीचे नाव: मस्ताना शेख
घर क्रमांक : 4
वय : 29 लिंग : महिला
छायाचित्र उपलब्ध

126 SWH7877004
नाव : शे.शाहदत शे.मगबुल
वडिलांचे नाव: शे.मगबुल
घर क्रमांक : 4अ
वय : 66 लिंग : पुरुष
छायाचित्र उपलब्ध

127 LCQ0966135
नाव : मस्तान शहादत मोमीन
वडिलांचे नाव: शहादत मोमीन
घर क्रमांक : 4a
वय : 41 लिंग : पुरुष
छायाचित्र उपलब्ध

128 SWH8522047
नाव : श्याम व्यंकटी कऱ्हाळे
वडिलांचे नाव: कऱ्हाळे व्यंकटी
घर क्रमांक : 5
वय : 24 लिंग : पुरुष
छायाचित्र उपलब्ध

129 SWH7877012
नाव : नामदेव बाळाजी कराळे
वडिलांचे नाव: बाळाजी कराळे
घर क्रमांक : 6
वय : 89 लिंग : पुरुष
छायाचित्र उपलब्ध

130 SWH0596065
नाव : गयाबाई नामदेव कराळे
पतीचे नाव: नामदेव कराळे
घर क्रमांक : 6
वय : 84 लिंग : महिला
छायाचित्र उपलब्ध

131 SWH7877020
नाव : संभाजी नामदेव कराळे
वडिलांचे नाव: नामदेव कराळे
घर क्रमांक : 6
वय : 66 लिंग : पुरुष
छायाचित्र उपलब्ध

132 SWH7877038
नाव : भगवान नामदेव कराळे
वडिलांचे नाव: नामदेव कराळे
घर क्रमांक : 6
वय : 61 लिंग : पुरुष
छायाचित्र उपलब्ध

133 LCQ0965699
नाव : द्वारका संभाजी कराळे
पतीचे नाव: संभाजी कराळे
घर क्रमांक : 6
वय : 59 लिंग : महिला
छायाचित्र उपलब्ध

134 LCQ0965707
नाव : विमल भगवान कराळे
पतीचे नाव: भगवान कराळे
घर क्रमांक : 6
वय : 53 लिंग : महिला
छायाचित्र उपलब्ध

135 SWH6913628
नाव : निवृत्ती संभाजी कराळे
वडिलांचे नाव: संभाजी कराळे
घर क्रमांक : 6
वय : 34 लिंग : पुरुष
छायाचित्र उपलब्ध

136 SWH7877046
नाव : गोविंद रंगनाथ कराळे
वडिलांचे नाव: रंगनाथ कराळे
घर क्रमांक : 7
वय : 56 लिंग : पुरुष
छायाचित्र उपलब्ध

137 LCQ0968040
नाव : मोतीराम रंगनाथ कराळे
वडिलांचे नाव: रंगनाथ कराळे
घर क्रमांक : 7
वय : 54 लिंग : पुरुष
छायाचित्र उपलब्ध

138 SWH0596085
नाव : कांताबाई गोविंद कराळे
पतीचे नाव: गोविंद कराळे
घर क्रमांक : 7
वय : 51 लिंग : महिला
छायाचित्र उपलब्ध

139 LCQ0966036
नाव : चंद्रकला मोतीराम कराळे
पतीचे नाव: मोतीराम कराळे
घर क्रमांक : 7
वय : 50 लिंग : महिला
छायाचित्र उपलब्ध

140 LCQ0965392
नाव : सारजाबाई रंगनाथ क-हाळे
पतीचे नाव: रंगनाथ क-हाळे
घर क्रमांक : 7
वय : 84 लिंग : महिला
छायाचित्र उपलब्ध

141 LCQ0998989
नाव : रूक्मीण उत्तम जाधव
पतीचे नाव: उत्तम जाधव
घर क्रमांक : 8
वय : 53 लिंग : महिला
छायाचित्र उपलब्ध

142 SWH6095996
नाव : देविदास दत्तराव सुर्यवंशी
वडिलांचे नाव: दत्तराव सुर्यवंशी
घर क्रमांक : 09
वय : 41 लिंग : पुरुष
छायाचित्र उपलब्ध

143 SWH6095988
नाव : स्वाती देविदास सुर्यवंशी
पतीचे नाव: देविदास सुर्यवंशी
घर क्रमांक : 09
वय : 34 लिंग : महिला
छायाचित्र उपलब्ध

144 SWH8447328
नाव : कोमल संतोष कराळे
इतर: देविदास सखाराम कराळे
घर क्रमांक : 10
वय : 29 लिंग : महिला
छायाचित्र उपलब्ध

145 SWH7877061
नाव : देविदास सखाराम कराळे
वडिलांचे नाव: सखाराम कराळे
घर क्रमांक : 10
वय : 50 लिंग : पुरुष
छायाचित्र उपलब्ध

146 LCQ0967562
नाव : चंद्रकला देविदास कराळे
पतीचे नाव: देविदास कराळे
घर क्रमांक : 10
वय : 42 लिंग : महिला
छायाचित्र उपलब्ध

147 LCQ0967521
नाव : अलंकाबाई दत्तराव कराळे
पतीचे नाव: दत्ता कराळे
घर क्रमांक : 10
वय : 40 लिंग : महिला
छायाचित्र उपलब्ध

148 LCQ0967166
नाव : दत्ता सखाराम कऱ्हाळे
वडिलांचे नाव: सखाराम कऱ्हाळे
घर क्रमांक : 10
वय : 43 लिंग : पुरुष
छायाचित्र उपलब्ध

149 SWH8620635
नाव : चांदसाब मस्तानसाब मोमिण
वडिलांचे नाव: मस्तानसाब मोमिन
घर क्रमांक : 11
वय : 21 लिंग : पुरुष
छायाचित्र उपलब्ध

150 LCQ0965731
नाव : भगवान केशव पांचाळ
वडिलांचे नाव: केशव पांचाळ
घर क्रमांक : 11
वय : 72 लिंग : पुरुष
छायाचित्र उपलब्ध

151 LCQ0966796
नाव : वच्छलाबाई भगवान पांचाळ
पतीचे नाव: भगवान पांचाळ
घर क्रमांक : 11
वय : 67 लिंग : महिला
छायाचित्र उपलब्ध

152 LCQ0966945
नाव : पार्वतीबाई माधव पांचाळ
पतीचे नाव: माधव पांचाळ
घर क्रमांक : 11
वय : 59 लिंग : महिला
छायाचित्र उपलब्ध

153 SWH1336650
नाव : साहेब भगवान पांचाळ
वडिलांचे नाव: भगवान पांचाळ
घर क्रमांक : 11
वय : 43 लिंग : पुरुष
छायाचित्र उपलब्ध

154 SWH6912752
नाव : शिल्पा साहेबराव पांचाळ
पतीचे नाव: साहेबराव पांचाळ
घर क्रमांक : 11
वय : 38 लिंग : महिला
छायाचित्र उपलब्ध

155 SWH6913198
नाव : केशव भगवान पांचाळ
वडिलांचे नाव: भगवान कराळे
घर क्रमांक : 11
वय : 35 लिंग : पुरुष
छायाचित्र उपलब्ध

156 SWH1336668
नाव : विष्णुकांत माधव पाचांळ
वडिलांचे नाव: माधव पाचांळ
घर क्रमांक : 11अ
वय : 35 लिंग : पुरुष
छायाचित्र उपलब्ध

157 LCQ0967471
नाव : माधव केशव पांचाळ
वडिलांचे नाव: केशव पांचाळ
घर क्रमांक : 11अ
वय : 64 लिंग : पुरुष
छायाचित्र उपलब्ध

158 LCQ0965939
नाव : गयाबाई रंगनाथ पांचाळ
पतीचे नाव: रंगनाथ पांचाळ
घर क्रमांक : 12
वय : 82 लिंग : महिला
छायाचित्र उपलब्ध

159 SWH7877079
नाव : बाबन रंगनाथ पांचाळ
वडिलांचे नाव: रंगनाथ पांचाळ
घर क्रमांक : 12
वय : 48 लिंग : पुरुष
छायाचित्र उपलब्ध

160 LCQ0966879
नाव : मुद्रीका बाबन पांचाळ
पतीचे नाव: बाबन पांचाळ
घर क्रमांक : 12
वय : 44 लिंग : महिला
छायाचित्र उपलब्ध

161 SWH1336437
नाव : मोतीराम रंगनाथ पांचाळ
वडिलांचे नाव: रंगनाथ पांचाळ
घर क्रमांक : 12
वय : 36 लिंग : पुरुष
छायाचित्र उपलब्ध

162 SWH7764152
नाव : सुलोचना तुकाराम पांचाळ
वडिलांचे नाव: तुकाराम पांचाळ
घर क्रमांक : 13
वय : 27 लिंग : महिला
छायाचित्र उपलब्ध

163 LCQ0967695
नाव : शंकर गणपती पांचाळ
वडिलांचे नाव: गणपती पांचाळ
घर क्रमांक : 13
वय : 89 लिंग : पुरुष
छायाचित्र उपलब्ध

164 LCQ0964874
नाव : ज्ञानोबा शंकर पांचाळ
वडिलांचे नाव: शंकर पांचाळ
घर क्रमांक : 13
वय : 57 लिंग : पुरुष
छायाचित्र उपलब्ध

165 LCQ0966804
नाव : सारजाबाई ज्ञानोबा पांचाळ
पतीचे नाव: ज्ञानोबा पांचाळ
घर क्रमांक : 13
वय : 53 लिंग : महिला
छायाचित्र उपलब्ध

166 LCQ0966564
नाव : तुकाराम शंकर पांचाळ
वडिलांचे नाव: शंकर पांचाळ
घर क्रमांक : 13
वय : 50 लिंग : पुरुष
छायाचित्र उपलब्ध

167 LCQ0966952
नाव : कुंताबाई तुकाराम पांचाळ
पतीचे नाव: तुकाराम पांचाळ
घर क्रमांक : 13
वय : 48 लिंग : महिला
छायाचित्र उपलब्ध

168 SWH6275267
नाव : विठ्ठल ज्ञानोबा पांचाळ
वडिलांचे नाव: ज्ञानोबा पांचाळ
घर क्रमांक : 13
वय : 34 लिंग : पुरुष
छायाचित्र उपलब्ध

169 SWH0596130
नाव : पंढरी गणपती पांचाळ
वडिलांचे नाव: गणपती पांचाळ
घर क्रमांक : 14
वय : 73 लिंग : पुरुष
छायाचित्र उपलब्ध

170 LCQ0966713
नाव : कलावंतीबाई पंढरी पांचाळ
पतीचे नाव: पंढरी पांचाळ
घर क्रमांक : 14
वय : 70 लिंग : महिला
छायाचित्र उपलब्ध

171 SWH7776289
नाव : रेणुका गोपाल जाधव
पतीचे नाव: गोपाल जाधव
घर क्रमांक : 15
वय : 26 लिंग : महिला
छायाचित्र उपलब्ध

172 LCQ0967653
नाव : गोदावरी व्यंकटी गव्हाणे
पतीचे नाव: व्यंकटी गव्हाणे
घर क्रमांक : 16
वय : 78 लिंग : महिला
छायाचित्र उपलब्ध

173 SWH7877087
नाव : गंगाधर व्यंकटी गव्हाणे
वडिलांचे नाव: व्यंकटी गव्हाणे
घर क्रमांक : 16
वय : 62 लिंग : पुरुष
छायाचित्र उपलब्ध

174 LCQ0967687
नाव : रूक्मीणबाई गंगाधर गव्हाणे
पतीचे नाव: गंगाधर गव्हाणे
घर क्रमांक : 16
वय : 55 लिंग : महिला
छायाचित्र उपलब्ध

175 SWH6912547
नाव : गिरीधर गंगाधर गव्हाणे
वडिलांचे नाव: गंगाधर गव्हाणे
घर क्रमांक : 16
वय : 33 लिंग : पुरुष
छायाचित्र उपलब्ध

176 LCQ0965715
नाव : कलूबाई केरबा कराळे
पतीचे नाव: केरबा कराळे
घर क्रमांक : 17
वय : 72 लिंग : महिला
छायाचित्र उपलब्ध

177 SWH8296097
नाव : वर्षा प्रभाकर कराळे
पतीचे नाव: प्रभाकर कराळे
घर क्रमांक : 17
वय : 28 लिंग : महिला
छायाचित्र उपलब्ध

178 LCQ0968164
नाव : आप्पाराव नारायण कराळे
वडिलांचे नाव: नारायण कराळे
घर क्रमांक : 18
वय : 82 लिंग : पुरुष
छायाचित्र उपलब्ध

179 LCQ0968172
नाव : यमुनाबाई आप्पाराव कराळे
पतीचे नाव: आप्पाराव कराळे
घर क्रमांक : 18
वय : 76 लिंग : महिला
छायाचित्र उपलब्ध

180 SWH0596184
नाव : भानूदास आप्पाराव कराळे
वडिलांचे नाव: आप्पाराव कराळे
घर क्रमांक : 18
वय : 50 लिंग : पुरुष
छायाचित्र उपलब्ध

181 LCQ0968180
नाव : मुक्ताबाई भानूदास कराळे
पतीचे नाव: भानूदास कराळे
घर क्रमांक : 18
वय : 49 लिंग : महिला
छायाचित्र उपलब्ध

182 LCQ0999565
नाव : केशव आप्पाराव कराळे
वडिलांचे नाव: आप्पाराव कराळे
घर क्रमांक : 18
वय : 42 लिंग : पुरुष
छायाचित्र उपलब्ध

183 SWH8447377
नाव : बालाजी रमेश कराळे कराळे
वडिलांचे नाव: रमेश
घर क्रमांक : 18
वय : 26 लिंग : पुरुष
छायाचित्र उपलब्ध

184 LCQ0998971
नाव : संताबाई पांडूरंग कराळे
पतीचे नाव: पांडूरंग कराळे
घर क्रमांक : 19
वय : 84 लिंग : महिला
छायाचित्र उपलब्ध

185 LCQ0965376
नाव : कमलाबाई अशोक कराळे
पतीचे नाव: अशोक कराळे
घर क्रमांक : 19
वय : 58 लिंग : महिला
छायाचित्र उपलब्ध

186 LCQ0968685
नाव : श्रीहरी पांडुरंग कराळे
वडिलांचे नाव: पांडूरंग कराळे
घर क्रमांक : 19
वय : 51 लिंग : पुरुष
छायाचित्र उपलब्ध

187 SWH7156250
नाव : शोभाबाई श्रीहरी कराळे
पतीचे नाव: श्रीहरी कराळे
घर क्रमांक : 19
वय : 35 लिंग : महिला
छायाचित्र उपलब्ध

188 LCQ0965822
नाव : एकनाथ महादु जाधव
वडिलांचे नाव: महादु जाधव
घर क्रमांक : 20
वय : 72 लिंग : पुरुष
छायाचित्र उपलब्ध

189 LCQ0998872
नाव : राजुबाई एकनाथ जाधव
पतीचे नाव: एकनाथ जाधव
घर क्रमांक : 20
वय : 64 लिंग : महिला
छायाचित्र उपलब्ध

190 SWH6275432
नाव : देऊबाई लक्ष्मण जाधव
पतीचे नाव: लक्ष्मण जाधव
घर क्रमांक : 20
वय : 34 लिंग : महिला
छायाचित्र उपलब्ध

191 SWH8447260
नाव : नागेश जाधव
वडिलांचे नाव: एकनाथ महादू जाधव
घर क्रमांक : 20
वय : 27 लिंग : पुरुष
छायाचित्र उपलब्ध

192 SWH7877129
नाव : वेणुबाई एकनाथ कराळे
पतीचे नाव: एकनाथ कराळे
घर क्रमांक : 20अ
वय : 72 लिंग : महिला
छायाचित्र उपलब्ध

193 SWH7877137
नाव : रमेश एकनाथ कराळे
वडिलांचे नाव: एकनाथ कराळे
घर क्रमांक : 20अ
वय : 54 लिंग : पुरुष
छायाचित्र उपलब्ध

194 LCQ0998898
नाव : प्रभावती रमेश कराळे
पतीचे नाव: रमेश कराळे
घर क्रमांक : 20अ
वय : 49 लिंग : महिला
छायाचित्र उपलब्ध

195 SWH6913339
नाव : मोतीराम रमेश कराळे
वडिलांचे नाव: रमेश कराळे
घर क्रमांक : 20-a
वय : 31 लिंग : पुरुष
छायाचित्र उपलब्ध

196 LCQ1700129
नाव : ईरबा तातेराव जाधव
वडिलांचे नाव: तातेराव जाधव
घर क्रमांक : 21
वय : 84 लिंग : पुरुष
छायाचित्र उपलब्ध

197 SWH6275275
नाव : संभा इरबा जाधव
वडिलांचे नाव: इरबा जाधव
घर क्रमांक : 21
वय : 36 लिंग : पुरुष
छायाचित्र उपलब्ध

198 SWH7631658
नाव : हनुमान ज्ञानेश्वर कराळे
वडिलांचे नाव: ज्ञानेश्वर कराळे
घर क्रमांक : 22
वय : 26 लिंग : पुरुष
छायाचित्र उपलब्ध

199 LCQ0965046
नाव : शिला आत्माराम क-हाळे
पतीचे नाव: आत्माराम क-हाळे
घर क्रमांक : 22
वय : 47 लिंग : महिला
छायाचित्र उपलब्ध

200 LCQ0965319
नाव : शंकरराव माणिकराव कराळे
वडिलांचे नाव: माणिकराव कराळे
घर क्रमांक : 22
वय : 91 लिंग : पुरुष
छायाचित्र उपलब्ध

201 SWH3508751
नाव : अनुसयाबाई शंकरराव कराळे
पतीचे नाव: शंकरराव कराळे
घर क्रमांक : 22
वय : 84 लिंग : महिला
छायाचित्र उपलब्ध

202 LCQ0967026
नाव : ज्ञानोबा शंकरराव कराळे
वडिलांचे नाव: शंकरराव कराळे
घर क्रमांक : 22
वय : 55 लिंग : पुरुष
छायाचित्र उपलब्ध

203 LCQ0965061
नाव : उज्वला ज्ञानोबा कराळे
पतीचे नाव: ज्ञानोबा कराळे
घर क्रमांक : 22
वय : 51 लिंग : महिला
छायाचित्र उपलब्ध

204 LCQ0967117
नाव : आत्माराम शंकरराव कराळे
वडिलांचे नाव: शंकरराव कराळे
घर क्रमांक : 22
वय : 49 लिंग : पुरुष
छायाचित्र उपलब्ध

205 SWH8447344
नाव : दत्ता रामराव कराळे काराळे
वडिलांचे नाव: रामराव
घर क्रमांक : 22
वय : 24 लिंग : पुरुष
छायाचित्र उपलब्ध

206 SWH7877152
नाव : प्रल्हाद माणिकराव कराळे
वडिलांचे नाव: माणिकराव कराळे
घर क्रमांक : 23
वय : 72 लिंग : पुरुष
छायाचित्र उपलब्ध

207 SWH7877145
नाव : राम माणिकराव कराळे
वडिलांचे नाव: माणिकराव कराळे
घर क्रमांक : 23
वय : 67 लिंग : पुरुष
छायाचित्र उपलब्ध

208 LCQ0964833
नाव : शकुंतला प्रल्हाद कराळे
पतीचे नाव: प्रल्हाद कराळे
घर क्रमांक : 23
वय : 66 लिंग : महिला
छायाचित्र उपलब्ध

209 LCQ0964924
नाव : जनार्धन माणिकराव कराळे
वडिलांचे नाव: माणिकराव कराळे
घर क्रमांक : 23
वय : 55 लिंग : पुरुष
छायाचित्र उपलब्ध

210 LCQ0964825
नाव : द्वारकाबाई जनार्धन कराळे
पतीचे नाव: जनार्धन कराळे
घर क्रमांक : 23
वय : 51 लिंग : महिला
छायाचित्र उपलब्ध

211 SWH1336726
नाव : सुर्यभाण प्रल्हाद कराळे
वडिलांचे नाव: प्रल्हाद कराळे
घर क्रमांक : 23
वय : 37 लिंग : पुरुष
छायाचित्र उपलब्ध

212 SWH1336718
नाव : नवनाथ प्रल्हाद कराळे
वडिलांचे नाव: प्रल्हाद कराळे
घर क्रमांक : 23
वय : 36 लिंग : पुरुष
छायाचित्र उपलब्ध

213 SWH7226228
नाव : शिवानी नवनाथ कराळे
पतीचे नाव: नवनाथ कराळे
घर क्रमांक : 23
वय : 34 लिंग : महिला
छायाचित्र उपलब्ध

214 SWH6913529
नाव : मंदोदरी सुर्यभान कराळे
पतीचे नाव: सुर्यभान कराळे
घर क्रमांक : 23
वय : 34 लिंग : महिला
छायाचित्र उपलब्ध

215 SWH6912836
नाव : श्रदया विलास कराळे
पतीचे नाव: विलास कराळे
घर क्रमांक : 23
वय : 33 लिंग : महिला
छायाचित्र उपलब्ध

216 LCQ0968214
नाव : अच्युत पुरभाजी कराळे
वडिलांचे नाव: पुरभाजी कराळे
घर क्रमांक : 24
वय : 69 लिंग : पुरुष
छायाचित्र उपलब्ध

217 LCQ0965178
नाव : नंदाबाई अच्युत कराळे
पतीचे नाव: अच्युत कराळे
घर क्रमांक : 24
वय : 66 लिंग : महिला
छायाचित्र उपलब्ध

218 SWH6913347
नाव : अंकुश आच्युतराव कराळे
वडिलांचे नाव: आच्युतराव कराळे
घर क्रमांक : 24
वय : 31 लिंग : पुरुष
छायाचित्र उपलब्ध

219 SWH8301624
नाव : प्रमोद शिवाजी कराळे
वडिलांचे नाव: शिवाजी कराळे
घर क्रमांक : 25
वय : 25 लिंग : पुरुष
छायाचित्र उपलब्ध

220 LCQ0967679
नाव : गिरजाबाई दामाजी कराळे
पतीचे नाव: दामाजी कराळे
घर क्रमांक : 26
वय : 67 लिंग : महिला
छायाचित्र उपलब्ध

221 SWH6913362
नाव : केशव दामाजी कराळे
वडिलांचे नाव: दामाजी कराळे
घर क्रमांक : 26
वय : 35 लिंग : पुरुष
छायाचित्र उपलब्ध

222 SWH6913354
नाव : चंद्रभागा केशव केशव
पतीचे नाव: केशव कराळे
घर क्रमांक : 26
वय : 31 लिंग : महिला
छायाचित्र उपलब्ध

223 LCQ0965889
नाव : शिवाजी तुकाराम कराळे
वडिलांचे नाव: तुकाराम कराळे
घर क्रमांक : 27
वय : 51 लिंग : पुरुष
छायाचित्र उपलब्ध

224 LCQ0967893
नाव : पुष्पा शिवाजी कराळे
पतीचे नाव: शिवाजी कराळे
घर क्रमांक : 27
वय : 46 लिंग : महिला
छायाचित्र उपलब्ध

225 SWH7877160
नाव : अर्जुन योगाजी कराळे
वडिलांचे नाव: योगाजी कराळे
घर क्रमांक : 28
वय : 72 लिंग : पुरुष
छायाचित्र उपलब्ध

226 SWH7877178
नाव : सुभद्रबाई अर्जुन कराळे
पतीचे नाव: अर्जुन कराळे
घर क्रमांक : 28
वय : 67 लिंग : महिला
छायाचित्र उपलब्ध

227 SWH7877186
नाव : रामकिशन योगाजी कराळे
वडिलांचे नाव: योगाजी कराळे
घर क्रमांक : 28
वय : 51 लिंग : पुरुष
छायाचित्र उपलब्ध

228 SWH7877194
नाव : अंतकला रामकिशन कराळे
पतीचे नाव: रामकिशन कराळे
घर क्रमांक : 28
वय : 48 लिंग : महिला
छायाचित्र उपलब्ध

229 LCQ0967232
नाव : मुरलीधर अर्जुन कराळे
वडिलांचे नाव: अर्जुन कराळे
घर क्रमांक : 28
वय : 44 लिंग : पुरुष
छायाचित्र उपलब्ध

230 LCQ0968461
नाव : गंगाधर अर्जुन कराळे
वडिलांचे नाव: अर्जुन कराळे
घर क्रमांक : 28
वय : 42 लिंग : पुरुष
छायाचित्र उपलब्ध

231 SWH6913040
नाव : मुक्ताबाई माधव कराळे
पतीचे नाव: माधव कराळे
घर क्रमांक : 28
वय : 34 लिंग : महिला
छायाचित्र उपलब्ध

232 SWH6913032
नाव : स्वरुपाबाई गंगाधर कराळे
पतीचे नाव: गंगाधर कराळे
घर क्रमांक : 28
वय : 32 लिंग : महिला
छायाचित्र उपलब्ध

233 LCQ0968651
नाव : गंगासागर मुरलीधर कऱ्हाळे
पतीचे नाव: मुरलीधर कऱ्हाळे
घर क्रमांक : 28
वय : 40 लिंग : महिला
छायाचित्र उपलब्ध

234 SWH1336742
नाव : माधव अर्जुन कऱ्हाळे
वडिलांचे नाव: अर्जुन कऱ्हाळे
घर क्रमांक : 28
वय : 38 लिंग : पुरुष
छायाचित्र उपलब्ध

235 LCQ0965723
नाव : राजाबाई त्रींबक क-हाळे
पतीचे नाव: त्रींबक क-हाळे
घर क्रमांक : 28अ
वय : 52 लिंग : महिला
छायाचित्र उपलब्ध

236 LCQ0965418
नाव : त्र्यंबक योगाजी कराळे
वडिलांचे नाव: योगाजी कराळे
घर क्रमांक : 28अ
वय : 61 लिंग : पुरुष
छायाचित्र उपलब्ध

237 LCQ0967661
नाव : ललीताबाई त्र्येंबक कऱ्हाळे
पतीचे नाव: त्र्येंबक कऱ्हाळे
घर क्रमांक : 28अ
वय : 55 लिंग : महिला
छायाचित्र उपलब्ध

238 SWH6913321
नाव : व्दारका गणेश कराळे
पतीचे नाव: गणेश कराळे
घर क्रमांक : 28-अ
वय : 32 लिंग : महिला
छायाचित्र उपलब्ध

239 SWH7877210
नाव : धारूबाई संभा कराळे
पतीचे नाव: संभा कराळे
घर क्रमांक : 29
वय : 67 लिंग : महिला
छायाचित्र उपलब्ध

240 LCQ0966085
नाव : आनंता संभा कराळे
वडिलांचे नाव: संभा कराळे
घर क्रमांक : 29
वय : 42 लिंग : पुरुष
छायाचित्र उपलब्ध

241 LCQ0965566
नाव : मुंजजी शंभाजी कराळे
वडिलांचे नाव: शंभाजी कराळे
घर क्रमांक : 29
वय : 41 लिंग : पुरुष
छायाचित्र उपलब्ध

242 SWH6275317
नाव : रुक्मीनबाई आनंता कऱ्हाळे
पतीचे नाव: आनंता कऱ्हाळे
घर क्रमांक : 29
वय : 39 लिंग : महिला
छायाचित्र उपलब्ध

243 SWH6275309
नाव : मीरा मुंजाजी कराळे
पतीचे नाव: मुंजाजी कऱ्हाळे
घर क्रमांक : 29
वय : 34 लिंग : महिला
छायाचित्र उपलब्ध

244 LCQ0967612
नाव : बळीराम दौलतराव कराळे
वडिलांचे नाव: दौलतराव कराळे
घर क्रमांक : 29अ
वय : 62 लिंग : पुरुष
छायाचित्र उपलब्ध

245 SWH0596320
नाव : पार्वतीबाई बळीराम कराळे
पतीचे नाव: बळीराम कराळे
घर क्रमांक : 29a
वय : 61 लिंग : महिला
छायाचित्र उपलब्ध

246 SWH7877228
नाव : यादव दौलतराव कराळे
वडिलांचे नाव: दौलतराव कराळे
घर क्रमांक : 30
वय : 61 लिंग : पुरुष
छायाचित्र उपलब्ध

247 SWH3671757
नाव : मथुराबाई यादव कराळे
पतीचे नाव: यादव कराळे
घर क्रमांक : 30
वय : 57 लिंग : महिला
छायाचित्र उपलब्ध

248 SWH7877236
नाव : हिरामण दौलतराव कराळे
वडिलांचे नाव: दौलतराव कराळे
घर क्रमांक : 30
वय : 52 लिंग : पुरुष
छायाचित्र उपलब्ध

249 LCQ0999268
नाव : राजाभाऊ कऱ्हाळे यादव
वडिलांचे नाव: कऱ्हाळे यादव
घर क्रमांक : 30
वय : 38 लिंग : पुरुष
छायाचित्र उपलब्ध

250 LCQ0964932
नाव : महेबुब रसुलखान मोमीन
वडिलांचे नाव: रसुलखान मोमीन
घर क्रमांक : 31
वय : 72 लिंग : पुरुष
छायाचित्र उपलब्ध

251 LCQ0966424
नाव : चाँदपाश मेहबुब मोमीन
वडिलांचे नाव: मेहबुब मोमीन
घर क्रमांक : 31
वय : 45 लिंग : पुरुष
छायाचित्र उपलब्ध

252 SWH6913669
नाव : रमजान महेबुब मोमीन
वडिलांचे नाव: महेबुब मोमीन
घर क्रमांक : 31
वय : 43 लिंग : पुरुष
छायाचित्र उपलब्ध

253 LCQ0965152
नाव : खाजामिया रसूल मोमीन
वडिलांचे नाव: रसूल मोमीन
घर क्रमांक : 32
वय : 77 लिंग : पुरुष
छायाचित्र उपलब्ध

254 SWH7877244
नाव : बिस्मीलाबी खाजामिया मोमीन
पतीचे नाव: खाजामिया मोमीन
घर क्रमांक : 32
वय : 67 लिंग : महिला
छायाचित्र उपलब्ध

255 LCQ0965301
नाव : हबीब खाजामियाँ मोमीन
वडिलांचे नाव: खाजामियाँ मोमीन
घर क्रमांक : 32
वय : 43 लिंग : पुरुष
छायाचित्र उपलब्ध

256 LCQ0968339
नाव : जरीनाबी हुसेन मोमीन
पतीचे नाव: हुसेन मोमीन
घर क्रमांक : 33
वय : 65 लिंग : महिला
छायाचित्र उपलब्ध

257 LCQ0998997
नाव : उस्मान हुसेन मोमीन
वडिलांचे नाव: हुसेन मोमीन
घर क्रमांक : 33
वय : 43 लिंग : पुरुष
छायाचित्र उपलब्ध

258 SWH7536949
नाव : आलिमुन उस्मान मोमीन
पतीचे नाव: उस्मान मोमीन
घर क्रमांक : 33
वय : 36 लिंग : महिला
छायाचित्र उपलब्ध

259 LCQ0967588
नाव : राधाबाई शंकरराव आवाळे
पतीचे नाव: शंकरराव आवाळे
घर क्रमांक : 34
वय : 67 लिंग : महिला
छायाचित्र उपलब्ध

260 LCQ0968271
नाव : माधव शंकर आवाळे
वडिलांचे नाव: शंकर आवाळे
घर क्रमांक : 34
वय : 43 लिंग : पुरुष
छायाचित्र उपलब्ध

261 SWH1336775
नाव : मीराबाई माधव आवळे
पतीचे नाव: माधव आवळे
घर क्रमांक : 34
वय : 37 लिंग : महिला
छायाचित्र उपलब्ध

262 LCQ0967554
नाव : कुसुमबाई विश्वनाथ कदम
पतीचे नाव: विश्वनाथ कदम
घर क्रमांक : 34
वय : 72 लिंग : महिला
छायाचित्र उपलब्ध

263 SWH8630204
नाव : कोमल मोतीराम काराळे
पतीचे नाव: मोतीराम काराळे
घर क्रमांक : 34
वय : 21 लिंग : महिला
छायाचित्र उपलब्ध

264 SWH8447369
नाव : कैलास भानुदास कराळे भानुदास
वडिलांचे नाव: भानुदास
घर क्रमांक : 35
वय : 26 लिंग : पुरुष
छायाचित्र उपलब्ध

265 SWH3508744
नाव : पारुबाई भिमराव कराळे
पतीचे नाव: भिमराव कराळे
घर क्रमांक : 36
वय : 61 लिंग : महिला
छायाचित्र उपलब्ध

266 SWH7877269
नाव : शामराव घनशाम मोरे
वडिलांचे नाव: घनशाम मोरे
घर क्रमांक : 36
वय : 78 लिंग : पुरुष
छायाचित्र उपलब्ध

267 SWH1336783
नाव : संभाजी घनशाम मोरे
वडिलांचे नाव: घनशाम मोरे
घर क्रमांक : 36
वय : 65 लिंग : पुरुष
छायाचित्र उपलब्ध

268 SWH1336957
नाव : आहिल्याबाई संभाजी मोरे
पतीचे नाव: संभाजी मोरे
घर क्रमांक : 36
वय : 62 लिंग : महिला
छायाचित्र उपलब्ध

269 SWH7877277
नाव : दत्ता बाबन रेकडगे
वडिलांचे नाव: बाबन रेकडगे
घर क्रमांक : 37
वय : 84 लिंग : पुरुष
छायाचित्र उपलब्ध

270 SWH7877285
नाव : लक्ष्मीबाई दत्ता रेकडगे
पतीचे नाव: दत्ता रेकडगे
घर क्रमांक : 37
वय : 82 लिंग : महिला
छायाचित्र उपलब्ध

271 SWH7877301
नाव : प्रभाकर दत्ता रेकडगे
वडिलांचे नाव: दत्ता रेकडगे
घर क्रमांक : 37
वय : 51 लिंग : पुरुष
छायाचित्र उपलब्ध

272 LCQ0967109
नाव : पार्वतीबाई प्रभाकर रेकडगे
पतीचे नाव: प्रभाकर रेकडगे
घर क्रमांक : 37
वय : 46 लिंग : महिला
छायाचित्र उपलब्ध

273 SWH7877293
नाव : प्रकाश दत्ता रेकडगे
वडिलांचे नाव: दत्ता रेकडगे
घर क्रमांक : 37अ
वय : 67 लिंग : पुरुष
छायाचित्र उपलब्ध

274 SWH7877319
नाव : मंगलाबाई प्रकाश रेकडगे
पतीचे नाव: प्रकाश रेकडगे
घर क्रमांक : 37अ
वय : 62 लिंग : महिला
छायाचित्र उपलब्ध

275 SWH7877350
नाव : उत्तम बाबन रेकडगे
वडिलांचे नाव: बाबन रेकडगे
घर क्रमांक : 39
वय : 71 लिंग : पुरुष
छायाचित्र उपलब्ध

276 LCQ0966457
नाव : कमलबाई उत्तम रेकडगे
पतीचे नाव: उत्तम रेकडगे
घर क्रमांक : 39
वय : 67 लिंग : महिला
छायाचित्र उपलब्ध

277 LCQ0999441
नाव : कुशेबा उत्तम रेकडगे
वडिलांचे नाव: उत्तम रेकडगे
घर क्रमांक : 39
वय : 49 लिंग : पुरुष
छायाचित्र उपलब्ध

278 LCQ0966440
नाव : सागरबाई कुशेबा रेकडगे
पतीचे नाव: कुशेबा रेकडगे
घर क्रमांक : 39
वय : 45 लिंग : महिला
छायाचित्र उपलब्ध

279 SWH8381816
नाव : भागवत बालाजीराव कराळे
वडिलांचे नाव: बालाजी विठ्ठल कराळे
घर क्रमांक : 4
वय : 23 लिंग : पुरुष
छायाचित्र उपलब्ध

280 LCQ0999664
नाव : साहेब विठ्ठल कराळे
वडिलांचे नाव: विठ्ठल कराळे
घर क्रमांक : 40
वय : 60 लिंग : पुरुष
छायाचित्र उपलब्ध

281 LCQ0965806
नाव : गिरजाबाई साहेब कराळे
पतीचे नाव: साहेब कराळे
घर क्रमांक : 40
वय : 57 लिंग : महिला
छायाचित्र उपलब्ध

282 SWH7877368
नाव : शंकर विठ्ठल कराळे
वडिलांचे नाव: विठ्ठल कराळे
घर क्रमांक : 40
वय : 54 लिंग : पुरुष
छायाचित्र उपलब्ध

283 LCQ0965814
नाव : सुमन शंकर कराळे
पतीचे नाव: शंकर कराळे
घर क्रमांक : 40
वय : 51 लिंग : महिला
छायाचित्र उपलब्ध

284 LCQ0964817
नाव : बालाजी विठ्ठल कराळे
वडिलांचे नाव: विठ्ठल कराळे
घर क्रमांक : 40
वय : 51 लिंग : पुरुष
छायाचित्र उपलब्ध

285 LCQ0965848
नाव : शोभा बालाजी कराळे
पतीचे नाव: बालाजी कराळे
घर क्रमांक : 40
वय : 49 लिंग : महिला
छायाचित्र उपलब्ध

286 SWH6912729
नाव : अंकुश साहेबराव कराळे
वडिलांचे नाव: साहेबराव कराळे
घर क्रमांक : 40
वय : 33 लिंग : पुरुष
छायाचित्र उपलब्ध

287 SWH1336759
नाव : गोविंद मारोती तेलग
वडिलांचे नाव: मारोती तेलग
घर क्रमांक : 41
वय : 38 लिंग : पुरुष
छायाचित्र उपलब्ध

288 SWH7877376
नाव : मारोती मुंजाजी तेलंगे
वडिलांचे नाव: मुंजाजी तेलंगे
घर क्रमांक : 41
वय : 87 लिंग : पुरुष
छायाचित्र उपलब्ध

289 LCQ0965673
नाव : सरस्वतीबाई मारोती तेलंगे
पतीचे नाव: मारोती तेलंगे
घर क्रमांक : 41
वय : 82 लिंग : महिला
छायाचित्र उपलब्ध

290 LCQ0999854
नाव : माधव मारोती तेलंगे
वडिलांचे नाव: मारोती तेलंगे
घर क्रमांक : 41
वय : 44 लिंग : पुरुष
छायाचित्र उपलब्ध

291 SWH0596461
नाव : रूक्मीणबाई निवृती तेलंगे
पतीचे नाव: निवृती तेलंगे
घर क्रमांक : 43
वय : 92 लिंग : महिला
छायाचित्र उपलब्ध

292 LCQ0965103
नाव : दासू निवृत्ती तेलंगे
वडिलांचे नाव: निवृत्ती तेलंगे
घर क्रमांक : 43
वय : 49 लिंग : पुरुष
छायाचित्र उपलब्ध

293 LCQ0966432
नाव : कविता दासु तेलंगे
पतीचे नाव: दासु तेलंगे
घर क्रमांक : 43
वय : 46 लिंग : महिला
छायाचित्र उपलब्ध

294 LCQ0966309
नाव : नागोराव वामन तेलंगे
वडिलांचे नाव: वामन तेलंगे
घर क्रमांक : 44
वय : 51 लिंग : पुरुष
छायाचित्र उपलब्ध

295 SWH1336791
नाव : कलावंती वामन तेलंगे
पतीचे नाव: वामन तेलंगे
घर क्रमांक : 44
वय : 44 लिंग : महिला
छायाचित्र उपलब्ध

296 LCQ0998922
नाव : प्रल्हाद व्यंकटी तेलंग
वडिलांचे नाव: व्यंकटी तेलंग
घर क्रमांक : 45
वय : 49 लिंग : पुरुष
छायाचित्र उपलब्ध

297 SWH7877400
नाव : व्यंकटी मल्हारी तेलंगे
वडिलांचे नाव: मल्हारी तेलंगे
घर क्रमांक : 45
वय : 72 लिंग : पुरुष
छायाचित्र उपलब्ध

298 SWH7877418
नाव : लक्ष्मीबाई व्यंकटी तेलंगे
पतीचे नाव: व्यंकटी तेलंगे
घर क्रमांक : 45
वय : 67 लिंग : महिला
छायाचित्र उपलब्ध

299 LCQ0968222
नाव : मनोहर व्यंकटी तेलंगे
वडिलांचे नाव: व्यंकटी तेलंगे
घर क्रमांक : 45
वय : 47 लिंग : पुरुष
छायाचित्र उपलब्ध

300 SWH6275341
नाव : संगिता प्रल्हाद तेलंगे
पतीचे नाव: प्रल्हाद तेलंगे
घर क्रमांक : 45
वय : 45 लिंग : महिला
छायाचित्र उपलब्ध

301 LCQ0968230
नाव : राधा मनोहर तेलंगे
पतीचे नाव: मनोहर तेलंगे
घर क्रमांक : 45
वय : 44 लिंग : महिला
छायाचित्र उपलब्ध

302 SWH7755358
नाव : मीना पांडुरंग तेलंग
पतीचे नाव: पांडुरंग तेलंग
घर क्रमांक : 46
वय : 31 लिंग : महिला
छायाचित्र उपलब्ध

303 SWH7622780
नाव : चंद्रकांत लक्ष्मण तेलंग
वडिलांचे नाव: लक्ष्मण तेलंग
घर क्रमांक : 46
वय : 26 लिंग : पुरुष
छायाचित्र उपलब्ध

304 SWH7877426
नाव : नारायण निवृत्ती तेलंगे
वडिलांचे नाव: निवृत्ती तेलंगे
घर क्रमांक : 46
वय : 67 लिंग : पुरुष
छायाचित्र उपलब्ध

305 SWH7877434
नाव : सुबाबाई नारायण तेलंगे
पतीचे नाव: नारायण तेलंगे
घर क्रमांक : 46
वय : 63 लिंग : महिला
छायाचित्र उपलब्ध

306 SWH7877442
नाव : सिताबाई रघुनाथ चव्हाण
पतीचे नाव: रघुनाथ चव्हाण
घर क्रमांक : 47
वय : 74 लिंग : महिला
छायाचित्र उपलब्ध

307 LCQ0968537
नाव : शिवाजी रघुनाथ चव्हाण
वडिलांचे नाव: रघुनाथ चव्हाण
घर क्रमांक : 47
वय : 40 लिंग : पुरुष
छायाचित्र उपलब्ध

308 LCQ0967901
नाव : भारतीबाई शिवाजी चव्हाण
पतीचे नाव: शिवाजी चव्हाण
घर क्रमांक : 47
वय : 38 लिंग : महिला
छायाचित्र उपलब्ध

309 SWH7155799
नाव : रत्नमाला बालाजी चव्हाण
पतीचे नाव: बालाजी चव्हाण
घर क्रमांक : 47
वय : 31 लिंग : महिला
छायाचित्र उपलब्ध

310 LCQ0968305
नाव : मधुकर धोंडिबा कराळे
वडिलांचे नाव: धोंडिबा कराळे
घर क्रमांक : 48
वय : 72 लिंग : पुरुष
छायाचित्र उपलब्ध

311 SWH1336999
नाव : अंकुश मधुकर कराळे
वडिलांचे नाव: मधुकर कराळे
घर क्रमांक : 48
वय : 35 लिंग : पुरुष
छायाचित्र उपलब्ध

312 SWH1337005
नाव : भारत मधुकर कराळे
वडिलांचे नाव: मधुकर कराळे
घर क्रमांक : 48
वय : 35 लिंग : पुरुष
छायाचित्र उपलब्ध

313 SWH6912851
नाव : दिपीका भारत कराळे
पतीचे नाव: भारत कराळे
घर क्रमांक : 48
वय : 32 लिंग : महिला
छायाचित्र उपलब्ध

314 SWH6912810
नाव : गोविंद मधुकर कराळे
वडिलांचे नाव: मधुकर कराळे
घर क्रमांक : 48
वय : 31 लिंग : पुरुष
छायाचित्र उपलब्ध

315 SWH6912828
नाव : यशोदा मधुकरराव कराळे
पतीचे नाव: मधुकरराव कराळे
घर क्रमांक : 48
वय : 31 लिंग : महिला
छायाचित्र उपलब्ध

316 LCQ0964890
नाव : संजीवनी लक्ष्मण गवते
वडिलांचे नाव: लक्ष्मण गवते
घर क्रमांक : 49
वय : 55 लिंग : महिला
छायाचित्र उपलब्ध

317 SWH7877467
नाव : कलावतीबाई चन्दर कराळे
पतीचे नाव: चन्दर कराळे
घर क्रमांक : 49
वय : 87 लिंग : महिला
छायाचित्र उपलब्ध

318 SWH6275416
नाव : मारोती चंदर कऱ्हाळे
वडिलांचे नाव: चंदर कऱ्हाळे
घर क्रमांक : 49
वय : 37 लिंग : पुरुष
छायाचित्र उपलब्ध

319 SWH7877475
नाव : बालासाहेब श्रीरंग कराळे
वडिलांचे नाव: श्रीरंग कराळे
घर क्रमांक : 50
वय : 67 लिंग : पुरुष
छायाचित्र उपलब्ध

320 SWH0596550
नाव : नारायण श्रीरंग कराळे
वडिलांचे नाव: श्रीरंग कराळे
घर क्रमांक : 50
वय : 62 लिंग : पुरुष
छायाचित्र उपलब्ध

321 SWH0596544
नाव : जनाबाई बालासाहेब कराळे
पतीचे नाव: बालासाहेब कराळे
घर क्रमांक : 50
वय : 55 लिंग : महिला
छायाचित्र उपलब्ध

322 LCQ0966853
नाव : कुन्डलिक श्रींरंग कराळे
वडिलांचे नाव: श्रींरंग कराळे
घर क्रमांक : 50
वय : 54 लिंग : पुरुष
छायाचित्र उपलब्ध

323 LCQ0966846
नाव : कमल कुंडलीक कराळे
पतीचे नाव: कुंडलीक कराळे
घर क्रमांक : 50
वय : 51 लिंग : महिला
छायाचित्र उपलब्ध

324 SWH3508678
नाव : गिरीजबाई बळीराम कराळे
पतीचे नाव: बळीराम कराळे
घर क्रमांक : 50
वय : 44 लिंग : महिला
छायाचित्र उपलब्ध

325 SWH6912554
नाव : लोचना बालाजी कराळे
वडिलांचे नाव: बालाजी कराळे
घर क्रमांक : 50
वय : 37 लिंग : महिला
छायाचित्र उपलब्ध

326 SWH7226343
नाव : गजानन नारायण कराळे
वडिलांचे नाव: नारायण कराळे
घर क्रमांक : 50
वय : 30 लिंग : पुरुष
छायाचित्र उपलब्ध

327 SWH7566912
नाव : भागवत कुंडलिक कराळे
वडिलांचे नाव: कुंडलिक कराळे
घर क्रमांक : 50
वय : 30 लिंग : पुरुष
छायाचित्र उपलब्ध

328 LCQ0967802
नाव : बळीराम श्रीरंग कऱ्हाळे
वडिलांचे नाव: श्रीरंग कऱ्हाळे
घर क्रमांक : 50
वय : 47 लिंग : पुरुष
छायाचित्र उपलब्ध

329 LCQ0999516
नाव : मैना शिवाजी क-हाळे
पतीचे नाव: शिवाजी क-हाळे
घर क्रमांक : 51
वय : 47 लिंग : महिला
छायाचित्र उपलब्ध

330 SWH7877509
नाव : पद्मीनबाई नागोराव कराळे
पतीचे नाव: नागोराव कराळे
घर क्रमांक : 51
वय : 71 लिंग : महिला
छायाचित्र उपलब्ध

331 SWH0596580
नाव : ब्रम्हाजी नागोराव कराळे
वडिलांचे नाव: नागोराव कराळे
घर क्रमांक : 51
वय : 61 लिंग : पुरुष
छायाचित्र उपलब्ध

332 LCQ0999557
नाव : कमलबाई ब्रम्हाजी कराळे
पतीचे नाव: ब्रम्हाजी कराळे
घर क्रमांक : 51
वय : 56 लिंग : महिला
छायाचित्र उपलब्ध

333 SWH7877517
नाव : दिगांबर नागोराव कराळे
वडिलांचे नाव: नागोराव कराळे
घर क्रमांक : 51
वय : 52 लिंग : पुरुष
छायाचित्र उपलब्ध

334 SWH7877525
नाव : शिवाजी नागोराव कराळे
वडिलांचे नाव: नागोराव कराळे
घर क्रमांक : 51
वय : 50 लिंग : पुरुष
छायाचित्र उपलब्ध

335 SWH6660773
नाव : गंगाबाई दिगांबर कराळे
पतीचे नाव: दिगांबर कराळे
घर क्रमांक : 51
वय : 49 लिंग : महिला
छायाचित्र उपलब्ध

336 SWH7830979
नाव : महादेव डिगांबर कऱ्हाळे कऱ्हाळे
वडिलांचे नाव: डिगांबर कऱ्हाळे कऱ्हाळे
घर क्रमांक : 51
वय : 26 लिंग : पुरुष
छायाचित्र उपलब्ध

337 LCQ0967273
नाव : हिराबाई व्यंकटी कराळे
पतीचे नाव: व्यंकटी कराळे
घर क्रमांक : 52
वय : 80 लिंग : महिला
छायाचित्र उपलब्ध

338 LCQ0965871
नाव : मारोतीराव व्यंकटी कराळे
वडिलांचे नाव: व्यंकटी कराळे
घर क्रमांक : 52
वय : 74 लिंग : पुरुष
छायाचित्र उपलब्ध

339 LCQ0967281
नाव : गंगासागर मारोतीराव कराळे
पतीचे नाव: मारोतीराव कराळे
घर क्रमांक : 52
वय : 67 लिंग : महिला
छायाचित्र उपलब्ध

340 SWH0596627
नाव : बालाजी व्यंकटी कराळे
वडिलांचे नाव: व्यंकटी कराळे
घर क्रमांक : 52
वय : 67 लिंग : पुरुष
छायाचित्र उपलब्ध

341 SWH0596635
नाव : प्रभावति बालाजी कराळे
पतीचे नाव: बालाजी कराळे
घर क्रमांक : 52
वय : 61 लिंग : महिला
छायाचित्र उपलब्ध

342 SWH7877533
नाव : पांडुरंग व्यंकटी कराळे
वडिलांचे नाव: व्यंकटी कराळे
घर क्रमांक : 52
वय : 52 लिंग : पुरुष
छायाचित्र उपलब्ध

343 LCQ0999375
नाव : कालिंदाबाई पांडुरंग कराळे
पतीचे नाव: पांडुरंग कराळे
घर क्रमांक : 52
वय : 51 लिंग : महिला
छायाचित्र उपलब्ध

344 SWH6913693
नाव : उध्दव पांडुरंग कराळे
वडिलांचे नाव: पांडुरंग कराळे
घर क्रमांक : 52
वय : 30 लिंग : पुरुष
छायाचित्र उपलब्ध

345 SWH7877558
नाव : गंगाधर माणिक कराळे
वडिलांचे नाव: माणिक कराळे
घर क्रमांक : 53
वय : 66 लिंग : पुरुष
छायाचित्र उपलब्ध

346 LCQ0966812
नाव : निलावतिबाई गंगाधर कराळे
पतीचे नाव: गंगाधर कराळे
घर क्रमांक : 53
वय : 62 लिंग : महिला
छायाचित्र उपलब्ध

347 SWH7623036
नाव : दत्ता गोपीनाथ कराळे
वडिलांचे नाव: गोपीनाथ कराळे
घर क्रमांक : 55
वय : 28 लिंग : पुरुष
छायाचित्र उपलब्ध

348 SWH7877574
नाव : लक्ष्मीबाई भूजंगा कराळे
पतीचे नाव: भूजंगा कराळे
घर क्रमांक : 55
वय : 71 लिंग : महिला
छायाचित्र उपलब्ध

349 LCQ0998955
नाव : गोपिनाथ भूजंगा कराळे
वडिलांचे नाव: भूजंगा कराळे
घर क्रमांक : 55
वय : 54 लिंग : पुरुष
छायाचित्र उपलब्ध

350 SWH7877566
नाव : पार्वतीबाई गोपिनाथ कराळे
पतीचे नाव: गोपिनाथ कराळे
घर क्रमांक : 55
वय : 51 लिंग : महिला
छायाचित्र उपलब्ध

351 SWH7877582
नाव : साहेब भूजंगा कराळे
वडिलांचे नाव: भूजंगा कराळे
घर क्रमांक : 55
वय : 51 लिंग : पुरुष
छायाचित्र उपलब्ध

352 LCQ0964908
नाव : अर्चना साहेब कराळे
पतीचे नाव: साहेब कराळे
घर क्रमांक : 55
वय : 46 लिंग : महिला
छायाचित्र उपलब्ध

353 SWH8447401
नाव : भागवत कराळे
वडिलांचे नाव: कराळे ब्रह्माजी नागोराव
घर क्रमांक : 5
वय : 28 लिंग : पुरुष
छायाचित्र उपलब्ध

354 SWH1336817
नाव : हनुमान विठ्ठल कराळे
वडिलांचे नाव: विठ्ठल कराळे
घर क्रमांक : 56
वय : 35 लिंग : पुरुष
छायाचित्र उपलब्ध

355 SWH6913610
नाव : कविता हनुमान कराळे
पतीचे नाव: हनुमान कराळे
घर क्रमांक : 56
वय : 32 लिंग : महिला
छायाचित्र उपलब्ध

356 SWH7877590
नाव : रामजी दशरथ कराळे
वडिलांचे नाव: दशरथ कराळे
घर क्रमांक : 57
वय : 71 लिंग : पुरुष
छायाचित्र उपलब्ध

357 SWH7877608
नाव : वेणूताई रामजी कराळे
पतीचे नाव: रामजी कराळे
घर क्रमांक : 57
वय : 67 लिंग : महिला
छायाचित्र उपलब्ध

358 LCQ0964916
नाव : अनिता रामजी कराळे
पतीचे नाव: रामजी कराळे
घर क्रमांक : 57
वय : 52 लिंग : महिला
छायाचित्र उपलब्ध

359 LCQ0999771
नाव : ज्ञानोबा रामजी कराळे
वडिलांचे नाव: रामजी कराळे
घर क्रमांक : 57
वय : 40 लिंग : पुरुष
छायाचित्र उपलब्ध

360 SWH7156078
नाव : कमलबाई भगवानराव क-हाळे
पतीचे नाव: भगवानराव क-हाळे
घर क्रमांक : 57
वय : 75 लिंग : महिला
छायाचित्र उपलब्ध

361 SWH7156060
नाव : भगवान दशरथ क-हाळे
वडिलांचे नाव: दशरथ क-हाळे
घर क्रमांक : 57
वय : 71 लिंग : पुरुष
छायाचित्र उपलब्ध

362 SWH7156086
नाव : गजानन भगवानराव क-हाळे
वडिलांचे नाव: भगवानराव क-हाळे
घर क्रमांक : 57
वय : 41 लिंग : पुरुष
छायाचित्र उपलब्ध

363 SWH7156102
नाव : नंदकिशोर भगवानराव क-हाळे
वडिलांचे नाव: भगवानराव क-हाळे
घर क्रमांक : 57
वय : 40 लिंग : पुरुष
छायाचित्र उपलब्ध

364 SWH7156094
नाव : जानाबाई गजानन क-हाळे
पतीचे नाव: गजानन क-हाळे
घर क्रमांक : 57
वय : 32 लिंग : महिला
छायाचित्र उपलब्ध

365 LCQ0965665
नाव : गंगाधर नागोराव कराळे
वडिलांचे नाव: नागोराव कराळे
घर क्रमांक : 58
वय : 72 लिंग : पुरुष
छायाचित्र उपलब्ध

366 SWH7877616
नाव : कौशल्याबाई निळकंठ कराळे
पतीचे नाव: निळकंठ कराळे
घर क्रमांक : 58
वय : 71 लिंग : महिला
छायाचित्र उपलब्ध

367 LCQ0967885
नाव : सूलाबाई गंगाधर कराळे
पतीचे नाव: गंगाधर कराळे
घर क्रमांक : 58
वय : 69 लिंग : महिला
छायाचित्र उपलब्ध

368 LCQ0965798
नाव : किशन नागोराव कराळे
वडिलांचे नाव: नागोराव कराळे
घर क्रमांक : 58
वय : 61 लिंग : पुरुष
छायाचित्र उपलब्ध

369 LCQ0966549
नाव : मिना किशन कराळे
पतीचे नाव: किशन कराळे
घर क्रमांक : 58
वय : 56 लिंग : महिला
छायाचित्र उपलब्ध

370 SWH7877632
नाव : भानुदास नागोराव कराळे
वडिलांचे नाव: नागोराव कराळे
घर क्रमांक : 58
वय : 52 लिंग : पुरुष
छायाचित्र उपलब्ध

371 LCQ0965517
नाव : गंगासागर भानुदास कराळे
पतीचे नाव: भानुदास कराळे
घर क्रमांक : 58
वय : 49 लिंग : महिला
छायाचित्र उपलब्ध

372 LCQ0999995
नाव : बाळाजी निळकंठ कराळे
वडिलांचे नाव: निळकंठ कराळे
घर क्रमांक : 58
वय : 46 लिंग : पुरुष
छायाचित्र उपलब्ध

373 LCQ0968412
नाव : आनंता निळकंठ कराळे
वडिलांचे नाव: निळकंठ कराळे
घर क्रमांक : 58
वय : 42 लिंग : पुरुष
छायाचित्र उपलब्ध

374 LCQ0999482
नाव : सुनिता बाळाजी कराळे
पतीचे नाव: बाळाजी कराळे
घर क्रमांक : 58
वय : 41 लिंग : महिला
छायाचित्र उपलब्ध

375 LCQ0966556
नाव : अनिता उर्फ सत्यशिला अनंता कराळे
पतीचे नाव: अनंता कराळे
घर क्रमांक : 58
वय : 38 लिंग : महिला
छायाचित्र उपलब्ध

376 SWH6913115
नाव : बालाजी भानुदास कराळे
वडिलांचे नाव: भानुदास कराळे
घर क्रमांक : 58
वय : 31 लिंग : पुरुष
छायाचित्र उपलब्ध

377 LCQ0965350
नाव : आतम निळकंठ क-हाळे
वडिलांचे नाव: निळकंठ क-हाळे
घर क्रमांक : 58
वय : 37 लिंग : पुरुष
छायाचित्र उपलब्ध

378 SWH7156243
नाव : ज्योती आतम क-हाळे
पतीचे नाव: आतम क-हाळे
घर क्रमांक : 58
वय : 34 लिंग : महिला
छायाचित्र उपलब्ध

379 SWH1336619
नाव : श्रीराम नरहरी कराळे
वडिलांचे नाव: नरहरी कराळे
घर क्रमांक : 059
वय : 35 लिंग : पुरुष
छायाचित्र उपलब्ध

380 SWH0596726
नाव : नरहरि शामराव कराळे
वडिलांचे नाव: शामराव कराळे
घर क्रमांक : 59
वय : 72 लिंग : पुरुष
छायाचित्र उपलब्ध

381 SWH7877640
नाव : गोपूबाई नरहरि कराळे
पतीचे नाव: नरहरि कराळे
घर क्रमांक : 59
वय : 67 लिंग : महिला
छायाचित्र उपलब्ध

382 SWH1336601
नाव : राजेह नरहरी कराळे
वडिलांचे नाव: नरहरी कराळे
घर क्रमांक : 59
वय : 39 लिंग : पुरुष
छायाचित्र उपलब्ध

383 SWH7877657
नाव : सोपान बाळाजी कराळे
वडिलांचे नाव: बाळाजी कराळे
घर क्रमांक : 60
वय : 67 लिंग : पुरुष
छायाचित्र उपलब्ध

384 SWH7877665
नाव : सुमित्राबाई सोपान कराळे
पतीचे नाव: सोपान कराळे
घर क्रमांक : 60
वय : 62 लिंग : महिला
छायाचित्र उपलब्ध

385 SWH1336452
नाव : लक्ष्मण सोपान कराळे
वडिलांचे नाव: सोपान कराळे
घर क्रमांक : 60
वय : 37 लिंग : पुरुष
छायाचित्र उपलब्ध

386 SWH6912885
नाव : सुरेखा राम कराळे
पतीचे नाव: राम कराळे
घर क्रमांक : 60
वय : 37 लिंग : महिला
छायाचित्र उपलब्ध

387 LCQ1700137
नाव : व्यंकटी भीमराव कराळे
वडिलांचे नाव: भीमराव कराळे
घर क्रमांक : 61
वय : 92 लिंग : पुरुष
छायाचित्र उपलब्ध

388 LCQ0966937
नाव : जिजाबाई व्यंकटी कराळे
पतीचे नाव: व्यंकटी कराळे
घर क्रमांक : 61
वय : 84 लिंग : महिला
छायाचित्र उपलब्ध

389 SWH7566953
नाव : बालाजी तोलाजी कराळे
वडिलांचे नाव: तोलाजी कराळे
घर क्रमांक : 61
वय : 63 लिंग : पुरुष
छायाचित्र उपलब्ध

390 LCQ0968743
नाव : द्वारकाबाई मारोती कराळे
पतीचे नाव: मारोती कराळे
घर क्रमांक : 61
वय : 57 लिंग : महिला
छायाचित्र उपलब्ध

391 SWH7566961
नाव : रतनबाई बालाजी कराळे
पतीचे नाव: बालाजी कराळे
घर क्रमांक : 61
वय : 58 लिंग : महिला
छायाचित्र उपलब्ध

392 SWH7566946
नाव : श्रीहरी बालाजी कराळे
वडिलांचे नाव: बालाजी कराळे
घर क्रमांक : 61
वय : 37 लिंग : पुरुष
छायाचित्र उपलब्ध

393 SWH7566979
नाव : सविता श्रीहरी कराळे
पतीचे नाव: श्रीहरी कराळे
घर क्रमांक : 61
वय : 34 लिंग : महिला
छायाचित्र उपलब्ध

394 SWH7155989
नाव : दत्ता गंगसागर कराळे
वडिलांचे नाव: गंगसागर कराळे
घर क्रमांक : 61
वय : 31 लिंग : पुरुष
छायाचित्र उपलब्ध

395 SWH6275358
नाव : कांता मंचक क-हाळे
पतीचे नाव: मंचक क-हाळे
घर क्रमांक : 62
वय : 47 लिंग : महिला
छायाचित्र उपलब्ध

396 SWH7877673
नाव : निवृत्ती व्यंकटी कराळे
वडिलांचे नाव: व्यंकटी कराळे
घर क्रमांक : 62
वय : 67 लिंग : पुरुष
छायाचित्र उपलब्ध

397 SWH7877681
नाव : विमल निवृत्ती कराळे
पतीचे नाव: निवृत्ती कराळे
घर क्रमांक : 62
वय : 62 लिंग : महिला
छायाचित्र उपलब्ध

398 SWH7877699
नाव : वैजनाथ व्यंकटी कराळे
वडिलांचे नाव: व्यंकटी कराळे
घर क्रमांक : 62
वय : 59 लिंग : पुरुष
छायाचित्र उपलब्ध

399 SWH7877707
नाव : ज्ञानोबा व्यंकटी कराळे
वडिलांचे नाव: व्यंकटी कराळे
घर क्रमांक : 62
वय : 53 लिंग : पुरुष
छायाचित्र उपलब्ध

400 LCQ0968255
नाव : पार्वती वैजनाथ कराळे
पतीचे नाव: वैजनाथ कराळे
घर क्रमांक : 62
वय : 52 लिंग : महिला
छायाचित्र उपलब्ध

401 SWH7877715
नाव : सत्यभामा ज्ञानोबा कराळे
पतीचे नाव: ज्ञानोबा कराळे
घर क्रमांक : 62
वय : 49 लिंग : महिला
छायाचित्र उपलब्ध

402 LCQ0968008
नाव : मंचक व्यंकटी कराळे
वडिलांचे नाव: व्यंकटी कराळे
घर क्रमांक : 62
वय : 48 लिंग : पुरुष
छायाचित्र उपलब्ध

403 SWH1336460
नाव : उर्मीला नवनाथ कराळे
पतीचे नाव: नवनाथ कराळे
घर क्रमांक : 62
वय : 35 लिंग : महिला
छायाचित्र उपलब्ध

404 SWH6912893
नाव : यमुनाताई अंगद कराळे
पतीचे नाव: अंगद कराळे
घर क्रमांक : 60
वय : 34 लिंग : महिला
छायाचित्र उपलब्ध

405 SWH6912943
नाव : सुनिल वैजनाथ कराळे
वडिलांचे नाव: वैजनाथ कराळे
घर क्रमांक : 62
वय : 33 लिंग : पुरुष
छायाचित्र उपलब्ध

406 LCQ0967851
नाव : नवनाथ निवृत्ती कऱ्हाळे
वडिलांचे नाव: निवृत्ती कऱ्हाळे
घर क्रमांक : 62
वय : 38 लिंग : पुरुष
छायाचित्र उपलब्ध

407 SWH3508728
नाव : अंगद वैजनाथ कऱ्हाळे
वडिलांचे नाव: वैजनाथ कऱ्हाळे
घर क्रमांक : 62
वय : 34 लिंग : पुरुष
छायाचित्र उपलब्ध

408 SWH7877723
नाव : श्रीपती किशन कराळे
वडिलांचे नाव: किशन कराळे
घर क्रमांक : 63
वय : 62 लिंग : पुरुष
छायाचित्र उपलब्ध

409 LCQ0967133
नाव : प्रभावति चुडाजी कराळे
पतीचे नाव: चुडाजी कराळे
घर क्रमांक : 63
वय : 47 लिंग : महिला
छायाचित्र उपलब्ध

410 SWH7498868
नाव : रामदास चुडाजी कराळे
वडिलांचे नाव: चुडाजी कराळे
घर क्रमांक : 63
वय : 28 लिंग : पुरुष
छायाचित्र उपलब्ध

411 LCQ0967877
नाव : गयाबाई नागोराव कराळे
पतीचे नाव: नागोराव कराळे
घर क्रमांक : 64
वय : 87 लिंग : महिला
छायाचित्र उपलब्ध

412 LCQ0965251
नाव : चंपतराव नागोराव कराळे
वडिलांचे नाव: नागोराव कराळे
घर क्रमांक : 64
वय : 62 लिंग : पुरुष
छायाचित्र उपलब्ध

413 SWH7877731
नाव : सदाशिव नागोराव कराळे
वडिलांचे नाव: नागोराव कराळे
घर क्रमांक : 64
वय : 60 लिंग : पुरुष
छायाचित्र उपलब्ध

414 LCQ0965137
नाव : रंजना चंपतराव कराळे
पतीचे नाव: चंपतराव कराळे
घर क्रमांक : 64
वय : 56 लिंग : महिला
छायाचित्र उपलब्ध

415 LCQ0999102
नाव : चंद्रकला सदाशिव कराळे
पतीचे नाव: सदाशिव कराळे
घर क्रमांक : 64
वय : 52 लिंग : महिला
छायाचित्र उपलब्ध

416 LCQ0967992
नाव : यादवराव नागोराव कराळे
वडिलांचे नाव: नागोराव कराळे
घर क्रमांक : 64अ
वय : 52 लिंग : पुरुष
छायाचित्र उपलब्ध

417 SWH7877749
नाव : गोदुबाई यादवराव कराळे
पतीचे नाव: यादवराव कराळे
घर क्रमांक : 64अ
वय : 47 लिंग : महिला
छायाचित्र उपलब्ध

418 SWH6913453
नाव : गजानन यादव कराळे
वडिलांचे नाव: यादव कराळे
घर क्रमांक : 64अ
वय : 33 लिंग : पुरुष
छायाचित्र उपलब्ध

419 LCQ0967760
नाव : प्रल्हादराव गणपतराव कराळे
वडिलांचे नाव: गणपतराव कराळे
घर क्रमांक : 65
वय : 59 लिंग : पुरुष
छायाचित्र उपलब्ध

420 LCQ0999573
नाव : उज्वला प्रल्हादराव कराळे
पतीचे नाव: प्रल्हादराव कराळे
घर क्रमांक : 65
वय : 57 लिंग : महिला
छायाचित्र उपलब्ध

421 SWH7877764
नाव : अशोक गणपतराव कराळे
वडिलांचे नाव: गणपतराव कराळे
घर क्रमांक : 65
वय : 49 लिंग : पुरुष
छायाचित्र उपलब्ध

422 LCQ0968370
नाव : मंगल अशोकराव कराळे
पतीचे नाव: अशोकराव कराळे
घर क्रमांक : 65
वय : 39 लिंग : महिला
छायाचित्र उपलब्ध

423 SWH6095962
नाव : वर्षा प्रल्हादराव कऱ्हाळे
वडिलांचे नाव: प्रल्हादराव कऱ्हाळे
घर क्रमांक : 65
वय : 34 लिंग : महिला
छायाचित्र उपलब्ध

424 SWH7498850
नाव : दशरथराजा प्रल्हादराव कऱ्हाळे
वडिलांचे नाव: प्रल्हादराव कऱ्हाळे
घर क्रमांक : 65
वय : 30 लिंग : पुरुष
छायाचित्र उपलब्ध

425 LCQ0966838
नाव : कुन्डलिकराव गणपतराव कराळे
वडिलांचे नाव: गणपतराव कराळे
घर क्रमांक : 66
वय : 54 लिंग : पुरुष
छायाचित्र उपलब्ध

426 SWH7877491
नाव : निलाबाई कुन्डलिकराव कराळे
पतीचे नाव: कुन्डलिकराव कराळे
घर क्रमांक : 66
वय : 51 लिंग : महिला
छायाचित्र उपलब्ध

427 SWH7877772
नाव : तारामति बालाजी कराळे
पतीचे नाव: बालाजी कराळे
घर क्रमांक : 67
वय : 64 लिंग : महिला
छायाचित्र उपलब्ध

428 LCQ0964601
नाव : तोलाजी बालाजी कराळे
वडिलांचे नाव: बालाजी कराळे
घर क्रमांक : 67
वय : 44 लिंग : पुरुष
छायाचित्र उपलब्ध

429 LCQ0965608
नाव : मणकर्णाबाई बापूराव कराळे
पतीचे नाव: बापूराव कराळे
घर क्रमांक : 68
वय : 69 लिंग : महिला
छायाचित्र उपलब्ध

430 LCQ0965574
नाव : कांता बळीराम कराळे
पतीचे नाव: बळीराम कराळे
घर क्रमांक : 68
वय : 59 लिंग : महिला
छायाचित्र उपलब्ध

431 LCQ0965129
नाव : राधाबाई होणाजी कराळे
पतीचे नाव: होणाजी कराळे
घर क्रमांक : 68
वय : 54 लिंग : महिला
छायाचित्र उपलब्ध

432 LCQ0964767
नाव : अनंता बापुराव कराळे
वडिलांचे नाव: बापुराव कराळे
घर क्रमांक : 68
वय : 46 लिंग : पुरुष
छायाचित्र उपलब्ध

433 LCQ0965582
नाव : धोंडीबाई आनंता कराळे
पतीचे नाव: आनंता कराळे
घर क्रमांक : 68
वय : 44 लिंग : महिला
छायाचित्र उपलब्ध

434 SWH1336478
नाव : शिवाजी बापूराव कराळे
वडिलांचे नाव: बापूराव कराळे
घर क्रमांक : 68
वय : 41 लिंग : पुरुष
छायाचित्र उपलब्ध

435 LCQ0965194
नाव : त्र्यंबक नारायण कराळे
वडिलांचे नाव: नारायण कराळे
घर क्रमांक : 69
वय : 61 लिंग : पुरुष
छायाचित्र उपलब्ध

436 LCQ0966580
नाव : शिवनंदा त्र्यंबक कराळे
पतीचे नाव: त्र्यंबक कराळे
घर क्रमांक : 69
वय : 57 लिंग : महिला
छायाचित्र उपलब्ध

437 SWH0596798
नाव : पार्वतीबाई महादु कराळे
पतीचे नाव: महादु कराळे
घर क्रमांक : 70
वय : 92 लिंग : महिला
छायाचित्र उपलब्ध

438 SWH7877798
नाव : प्रकाश महादु कराळे
वडिलांचे नाव: महादु कराळे
घर क्रमांक : 70
वय : 52 लिंग : पुरुष
छायाचित्र उपलब्ध

439 SWH7877806
नाव : गोकर्णा प्रकाश कराळे
पतीचे नाव: प्रकाश कराळे
घर क्रमांक : 70
वय : 49 लिंग : महिला
छायाचित्र उपलब्ध

440 SWH7877814
नाव : देवईबाई एकनाथ कराळे
पतीचे नाव: एकनाथ कराळे
घर क्रमांक : 71
वय : 82 लिंग : महिला
छायाचित्र उपलब्ध

441 SWH6912901
नाव : कुंताबाई धोंडीबा कराळे
पतीचे नाव: धोंडीबा कराळे
घर क्रमांक : 71
वय : 33 लिंग : महिला
छायाचित्र उपलब्ध

442 SWH6912968
नाव : सीताराम एकनाथ कराळे
वडिलांचे नाव: देवईबाई कराळे
घर क्रमांक : 71
वय : 36 लिंग : पुरुष
छायाचित्र उपलब्ध

443 SWH6912919
नाव : मिनाक्षी सिताराम कराळे
पतीचे नाव: सिताराम कराळे
घर क्रमांक : 71
वय : 31 लिंग : महिला
छायाचित्र उपलब्ध

444 SWH8301467
नाव : रामदास किशन कराळे
वडिलांचे नाव: किशन कराळे
घर क्रमांक : 71
वय : 24 लिंग : पुरुष
छायाचित्र उपलब्ध

445 LCQ0965202
नाव : धोंडींबा एकनाथ कऱ्हाळे
वडिलांचे नाव: एकनाथ कऱ्हाळे
घर क्रमांक : 71
वय : 40 लिंग : पुरुष
छायाचित्र उपलब्ध

446 SWH7877822
नाव : दिगांबर बाबाराव कराळे
वडिलांचे नाव: बाबाराव कराळे
घर क्रमांक : 72
वय : 77 लिंग : पुरुष
छायाचित्र उपलब्ध

447 LCQ0999011
नाव : लक्ष्मीबाई दिगांबर कराळे
पतीचे नाव: दिगांबर कराळे
घर क्रमांक : 72
वय : 72 लिंग : महिला
छायाचित्र उपलब्ध

448 LCQ0999094
नाव : सुरेश दिगांबर कराळे
वडिलांचे नाव: दिगांबर कराळे
घर क्रमांक : 72
वय : 49 लिंग : पुरुष
छायाचित्र उपलब्ध

449 LCQ0999276
नाव : सुनिता सुरेश कराळे
पतीचे नाव: सुरेश कराळे
घर क्रमांक : 72
वय : 44 लिंग : महिला
छायाचित्र उपलब्ध

450 SWH6912976
नाव : संदीप दिगांबर कराळे
वडिलांचे नाव: दिगांबर कराळे
घर क्रमांक : 72
वय : 32 लिंग : पुरुष
छायाचित्र उपलब्ध

451 SWH0596841
नाव : शंकर बाबाराव कराळे
वडिलांचे नाव: बाबाराव कराळे
घर क्रमांक : 73
वय : 66 लिंग : पुरुष
छायाचित्र उपलब्ध

452 SWH7877830
नाव : शांताबाई शंकर कराळे
पतीचे नाव: शंकर कराळे
घर क्रमांक : 73
वय : 61 लिंग : महिला
छायाचित्र उपलब्ध

453 LCQ0965780
नाव : संजय शंकर कराळे
वडिलांचे नाव: शंकर कराळे
घर क्रमांक : 73
वय : 44 लिंग : पुरुष
छायाचित्र उपलब्ध

454 LCQ0968644
नाव : अनिता संजय कराळे
पतीचे नाव: संजय कराळे
घर क्रमांक : 73
वय : 43 लिंग : महिला
छायाचित्र उपलब्ध

455 LCQ0968610
नाव : गोविंद शंकर कराळे
वडिलांचे नाव: शंकर कराळे
घर क्रमांक : 73
वय : 41 लिंग : पुरुष
छायाचित्र उपलब्ध

456 SWH6912927
नाव : संगीता गोविंद कराळे
पतीचे नाव: गोविंद कराळे
घर क्रमांक : 73
वय : 37 लिंग : महिला
छायाचित्र उपलब्ध

457 SWH8296071
नाव : रमाकांत दिगंबर कराळे
वडिलांचे नाव: दिगंबर कराळे
घर क्रमांक : 73
वय : 30 लिंग : पुरुष
छायाचित्र उपलब्ध

458 SWH8296055
नाव : सरस्वती विठ्ठल कराळे
पतीचे नाव: विठ्ठल कराळे
घर क्रमांक : 73
वय : 25 लिंग : महिला
छायाचित्र उपलब्ध

459 LCQ0964718
नाव : बालाजी भीमराव कराळे
वडिलांचे नाव: भीमराव कराळे
घर क्रमांक : 74
वय : 64 लिंग : पुरुष
छायाचित्र उपलब्ध

460 LCQ0968735
नाव : ललिताबाई बालाजी कराळे
पतीचे नाव: बालाजी कराळे
घर क्रमांक : 74
वय : 59 लिंग : महिला
छायाचित्र उपलब्ध

461 SWH6913768
नाव : माधव नरोजी कराळे
वडिलांचे नाव: नरोजी कराळे
घर क्रमांक : 75
वय : 61 लिंग : पुरुष
छायाचित्र उपलब्ध

462 SWH6913826
नाव : कमलबाई माधव कराळे
पतीचे नाव: माधव कराळे
घर क्रमांक : 75
वय : 58 लिंग : महिला
छायाचित्र उपलब्ध

463 SWH6912703
नाव : स्वाती धोंडीबा कराळे
पतीचे नाव: धोंडीबा कराळे
घर क्रमांक : 75
वय : 32 लिंग : महिला
छायाचित्र उपलब्ध

464 SWH1336767
नाव : धोंडीबा तुकाराम कऱ्हाळे
वडिलांचे नाव: तुकाराम कऱ्हाळे
घर क्रमांक : 75
वय : 36 लिंग : पुरुष
छायाचित्र उपलब्ध

465 SWH8302002
नाव : अंकुश पंढरी रेखडगे
वडिलांचे नाव: पंढरी रेखडगे
घर क्रमांक : 75
वय : 27 लिंग : पुरुष
छायाचित्र उपलब्ध

466 LCQ0966473
नाव : दत्तराव नरोजी कराळे
वडिलांचे नाव: नरोजी कराळे
घर क्रमांक : 76
वय : 76 लिंग : पुरुष
छायाचित्र उपलब्ध

467 LCQ0966960
नाव : कलावती पांडुरंग कराळे
पतीचे नाव: पांडुरंग कराळे
घर क्रमांक : 76
वय : 43 लिंग : महिला
छायाचित्र उपलब्ध

468 LCQ0999086
नाव : पांडुरंग दत्तराव कराळे
वडिलांचे नाव: दत्तराव कराळे
घर क्रमांक : 76
वय : 42 लिंग : पुरुष
छायाचित्र उपलब्ध

469 LCQ0965681
नाव : ज्ञानोबा दत्तराव कराळे
वडिलांचे नाव: दत्तराव कराळे
घर क्रमांक : 76
वय : 42 लिंग : पुरुष
छायाचित्र उपलब्ध

470 SWH1336635
नाव : सुलुबाई, मोतीराम कराळे
पतीचे नाव: मोतीराम कराळे
घर क्रमांक : 76
वय : 37 लिंग : महिला
छायाचित्र उपलब्ध

471 SWH1336825
नाव : संगिता श्रीराम कराळे
पतीचे नाव: श्रीराम कराळे
घर क्रमांक : 76
वय : 35 लिंग : महिला
छायाचित्र उपलब्ध

472 LCQ0966861
नाव : कलावती शामराव कराळे
पतीचे नाव: शामराव कराळे
घर क्रमांक : 77
वय : 85 लिंग : महिला
छायाचित्र उपलब्ध

473 SWH7877848
नाव : गणपत शामराव कराळे
वडिलांचे नाव: शामराव कराळे
घर क्रमांक : 77
वय : 57 लिंग : पुरुष
छायाचित्र उपलब्ध

474 SWH0596887
नाव : काशीबाई गणपत कराळे
पतीचे नाव: गणपत कराळे
घर क्रमांक : 77
वय : 51 लिंग : महिला
छायाचित्र उपलब्ध

475 SWH7877855
नाव : संजय शामराव कराळे
वडिलांचे नाव: शामराव कराळे
घर क्रमांक : 77
वय : 51 लिंग : पुरुष
छायाचित्र उपलब्ध

476 SWH7877863
नाव : शोभाबाई संजय कराळे
पतीचे नाव: संजय कराळे
घर क्रमांक : 77
वय : 49 लिंग : महिला
छायाचित्र उपलब्ध

477 SWH6912950
नाव : नारायण संजय कराळे
वडिलांचे नाव: संजय कराळे
घर क्रमांक : 77
वय : 32 लिंग : पुरुष
छायाचित्र उपलब्ध

478 SWH7877871
नाव : गोविंद शामराव कराळे
वडिलांचे नाव: शामराव कराळे
घर क्रमांक : 78
वय : 63 लिंग : पुरुष
छायाचित्र उपलब्ध

479 LCQ0965913
नाव : कमलबाई गोविंद कराळे
पतीचे नाव: गोविंद कराळे
घर क्रमांक : 78
वय : 61 लिंग : महिला
छायाचित्र उपलब्ध

480 SWH8301988
नाव : वैशाली अंकुश कराळे
पतीचे नाव: अंकुश कराळे
घर क्रमांक : 78
वय : 27 लिंग : महिला
छायाचित्र उपलब्ध

481 SWH7877889
नाव : प्रल्हाद शामराव कराळे
वडिलांचे नाव: शामराव कराळे
घर क्रमांक : 79
वय : 52 लिंग : पुरुष
छायाचित्र उपलब्ध

482 LCQ0966507
नाव : रेणुका प्रल्हाद कराळे
पतीचे नाव: प्रल्हाद कराळे
घर क्रमांक : 79
वय : 51 लिंग : महिला
छायाचित्र उपलब्ध

483 SWH8301996
नाव : निकिता शिवाजी कराळे
वडिलांचे नाव: शिवाजी कराळे
घर क्रमांक : 79
वय : 24 लिंग : महिला
छायाचित्र उपलब्ध

484 LCQ0999748
नाव : उत्तम शेषेराव कराळे
वडिलांचे नाव: शेषेराव कराळे
घर क्रमांक : 80
वय : 71 लिंग : पुरुष
छायाचित्र उपलब्ध

485 SWH7877905
नाव : सरस्वती उत्तम कराळे
पतीचे नाव: उत्तम कराळे
घर क्रमांक : 80
वय : 66 लिंग : महिला
छायाचित्र उपलब्ध

486 SWH6913313
नाव : सुनिता शिवाजी कराळे
पतीचे नाव: शिवाजी कराळे
घर क्रमांक : 80
वय : 35 लिंग : महिला
छायाचित्र उपलब्ध

487 LCQ0999359
नाव : पांडूरंग तोलाजी कराळे
वडिलांचे नाव: तोलाजी कराळे
घर क्रमांक : 81
वय : 87 लिंग : पुरुष
छायाचित्र उपलब्ध

488 SWH7877913
नाव : सखूबाई पांडूरंग कराळे
पतीचे नाव: पांडूरंग कराळे
घर क्रमांक : 81
वय : 82 लिंग : महिला
छायाचित्र उपलब्ध

489 LCQ0999003
नाव : ज्ञानोबा पांडुरंग कराळे
वडिलांचे नाव: पांडुरंग कराळे
घर क्रमांक : 81
वय : 43 लिंग : पुरुष
छायाचित्र उपलब्ध

490 SWH3671765
नाव : मनिषा ज्ञानोबा कऱ्हाळे
पतीचे नाव: ज्ञानोबा कऱ्हाळे
घर क्रमांक : 81
वय : 45 लिंग : महिला
छायाचित्र उपलब्ध

491 SWH1336858
नाव : हरीबाई रामराव पौळ
वडिलांचे नाव: रामराव पौळ
घर क्रमांक : 81
वय : 59 लिंग : महिला
छायाचित्र उपलब्ध

492 LCQ0964619
नाव : गयाबाई महादु कराळे
पतीचे नाव: महादु कराळे
घर क्रमांक : 84
वय : 71 लिंग : महिला
छायाचित्र उपलब्ध

493 SWH7877921
नाव : बळीराम काशीबा कराळे
वडिलांचे नाव: काशीबा कराळे
घर क्रमांक : 85
वय : 74 लिंग : पुरुष
छायाचित्र उपलब्ध

494 SWH7877939
नाव : ललिताबाई बळीराम कराळे
पतीचे नाव: बळीराम कराळे
घर क्रमांक : 85
वय : 68 लिंग : महिला
छायाचित्र उपलब्ध

495 SWH1336866
नाव : मारोती बळीराम कराळे
वडिलांचे नाव: बळीराम कराळे
घर क्रमांक : 85
वय : 35 लिंग : पुरुष
छायाचित्र उपलब्ध

496 SWH1336841
नाव : शिवाजी उत्तम कराळे
वडिलांचे नाव: उत्तम कराळे
घर क्रमांक : 85
वय : 35 लिंग : पुरुष
छायाचित्र उपलब्ध

497 SWH6913016
नाव : राम बळीराम कराळे
वडिलांचे नाव: बळीराम कराळे
घर क्रमांक : 85
वय : 36 लिंग : पुरुष
छायाचित्र उपलब्ध

498 SWH6913024
नाव : सारीका राम कराळे
पतीचे नाव: राम कराळे
घर क्रमांक : 85
वय : 32 लिंग : महिला
छायाचित्र उपलब्ध

499 SWH0596956
नाव : गोंदुबाई मोहन कराळे
पतीचे नाव: मोहन कराळे
घर क्रमांक : 86
वय : 67 लिंग : महिला
छायाचित्र उपलब्ध

500 SWH6913727
नाव : बालाजी मोहन कराळे
वडिलांचे नाव: मोहन कराळे
घर क्रमांक : 86
वय : 35 लिंग : पुरुष
छायाचित्र उपलब्ध

501 SWH6913735
नाव : राणी बालाजी कराळे
पतीचे नाव: बालाजी कराळे
घर क्रमांक : 86
वय : 35 लिंग : महिला
छायाचित्र उपलब्ध

502 SWH6913719
नाव : प्रभाकर मोहन कराळे
वडिलांचे नाव: मोहन कराळे
घर क्रमांक : 86
वय : 34 लिंग : पुरुष
छायाचित्र उपलब्ध

503 SWH0596976
नाव : सुभान कठाळू पठाण
वडिलांचे नाव: कठाळू पठाण
घर क्रमांक : 88
वय : 84 लिंग : पुरुष
छायाचित्र उपलब्ध

504 LCQ0965236
नाव : मनुबेगम सुभान पठाण
पतीचे नाव: सुभान पठाण
घर क्रमांक : 88
वय : 74 लिंग : महिला
छायाचित्र उपलब्ध

505 SWH6275390
नाव : सुलतानबी सुभा पठाण
वडिलांचे नाव: सुभान पठाण
घर क्रमांक : 88
वय : 42 लिंग : महिला
छायाचित्र उपलब्ध

506 SWH6913065
नाव : महेबुब सुभान पठाण
वडिलांचे नाव: सुभान पठाण
घर क्रमांक : 88
वय : 34 लिंग : पुरुष
छायाचित्र उपलब्ध

507 SWH7567001
नाव : जाफर सुभाण पठाण
वडिलांचे नाव: सुभाण पठाण
घर क्रमांक : 88
वय : 30 लिंग : पुरुष
छायाचित्र उपलब्ध

508 SWH7877947
नाव : शे हमीदाबी शे.चाँदस
पतीचे नाव: शे.चांदसाब
घर क्रमांक : 89
वय : 84 लिंग : महिला
छायाचित्र उपलब्ध

509 LCQ0968321
नाव : हसीनाबी चाँदसा शेख
वडिलांचे नाव: चाँदसाब शेख
घर क्रमांक : 89
वय : 42 लिंग : महिला
छायाचित्र उपलब्ध

510 SWH8447427
नाव : सीमाताई सदाशिव कराळे कराळे
वडिलांचे नाव: सदाशिव
घर क्रमांक : 90
वय : 28 लिंग : महिला
छायाचित्र उपलब्ध

511 LCQ0999961
नाव : राम मारोती क-हाळे
वडिलांचे नाव: मारोती क-हाळे
घर क्रमांक : 91
वय : 47 लिंग : पुरुष
छायाचित्र उपलब्ध

512 SWH7877954
नाव : पद्मीनबाई मारोती कराळे
पतीचे नाव: मारोती कराळे
घर क्रमांक : 91
वय : 67 लिंग : महिला
छायाचित्र उपलब्ध

513 LCQ0999813
नाव : रुक्मीन राम कऱ्हाळे
पतीचे नाव: राम कऱ्हाळे
घर क्रमांक : 91
वय : 44 लिंग : महिला
छायाचित्र उपलब्ध

514 SWH7877970
नाव : उत्तम माणिका कराळे
वडिलांचे नाव: माणिका कराळे
घर क्रमांक : 92
वय : 71 लिंग : पुरुष
छायाचित्र उपलब्ध

515 SWH7877988
नाव : कुशाबाई उत्तम कराळे
पतीचे नाव: उत्तम कराळे
घर क्रमांक : 92
वय : 66 लिंग : महिला
छायाचित्र उपलब्ध

516 SWH7877962
नाव : रूक्मीणबाई कामाजी वाके
पतीचे नाव: कामाजी वाके
घर क्रमांक : 92
वय : 77 लिंग : महिला
छायाचित्र उपलब्ध

517 LCQ0967810
नाव : रामराव बाजीराव कराळे
वडिलांचे नाव: बाजीराव कराळे
घर क्रमांक : 93
वय : 72 लिंग : पुरुष
छायाचित्र उपलब्ध

518 SWH7877996
नाव : पद्मीनबाई रामराव कराळे
पतीचे नाव: रामराव कराळे
घर क्रमांक : 93
वय : 67 लिंग : महिला
छायाचित्र उपलब्ध

519 LCQ0998831
नाव : रमेश रामराव कऱ्हाळे
वडिलांचे नाव: रामराव कऱ्हाळे
घर क्रमांक : 93
वय : 47 लिंग : पुरुष
छायाचित्र उपलब्ध

520 LCQ0967927
नाव : ज्ञानोबा रामराव कऱ्हाळे
वडिलांचे नाव: रामराव कऱ्हाळे
घर क्रमांक : 93
वय : 38 लिंग : पुरुष
छायाचित्र उपलब्ध

521 SWH7156433
नाव : अशाताई संतोष कराळे
पतीचे नाव: संतोष कराळे
घर क्रमांक : 94
वय : 32 लिंग : महिला
छायाचित्र उपलब्ध

522 SWH7878002
नाव : व्यंकटी बाजीराव कराळे
वडिलांचे नाव: बाजीराव कराळे
घर क्रमांक : 95
वय : 63 लिंग : पुरुष
छायाचित्र उपलब्ध

523 LCQ0967448
नाव : मुक्ताबाई व्यंकटी कराळे
पतीचे नाव: व्यंकटी कराळे
घर क्रमांक : 95
वय : 57 लिंग : महिला
छायाचित्र उपलब्ध

524 LCQ0967075
नाव : विश्वनाथ ग्यानबा कराळे
वडिलांचे नाव: ग्यानबा कराळे
घर क्रमांक : 98
वय : 62 लिंग : पुरुष
छायाचित्र उपलब्ध

525 SWH7878010
नाव : दक्षताबाई विश्वनाथ कराळे
पतीचे नाव: विश्वनाथ कराळे
घर क्रमांक : 98
वय : 57 लिंग : महिला
छायाचित्र उपलब्ध

526 SWH1336882
नाव : सुर्यकांत ग्यानबा कराळे
वडिलांचे नाव: ग्यानबा कराळे
घर क्रमांक : 98
वय : 45 लिंग : पुरुष
छायाचित्र उपलब्ध

527 LCQ0967455
नाव : गोदावरी सुर्यकां कराळे
पतीचे नाव: सुर्यकांत कराळे
घर क्रमांक : 98
वय : 42 लिंग : महिला
छायाचित्र उपलब्ध

528 SWH8384919
नाव : अंजली दत्ता रेकडगे
इतर: पांडुरंग दिगंबर रेकडगे
घर क्रमांक : 100
वय : 25 लिंग : महिला
छायाचित्र उपलब्ध

529 SWH7156227
नाव : मुक्ताबाई बालाजी गडमवार
पतीचे नाव: बालाजी गडमवार
घर क्रमांक : 100
वय : 33 लिंग : महिला
छायाचित्र उपलब्ध

530 SWH7878028
नाव : पांडूरंग दिगांबर रेकडगे
वडिलांचे नाव: दिगांबर रेकडगे
घर क्रमांक : 100
वय : 67 लिंग : पुरुष
छायाचित्र उपलब्ध

531 SWH0597031
नाव : राधाबाई पांडूरंग रेकडगे
पतीचे नाव: पांडूरंग रेकडगे
घर क्रमांक : 100
वय : 57 लिंग : महिला
छायाचित्र उपलब्ध

532 SWH8364945
नाव : सुलुबाई माधव रेकड्गे
पतीचे नाव: माधव मारोती रेकड्गे
घर क्रमांक : 101
वय : 38 लिंग : महिला
छायाचित्र उपलब्ध

533 SWH8622300
नाव : उज्वला अंकुश कराळे
पतीचे नाव: अंकुश कराळे
घर क्रमांक : 101
वय : 25 लिंग : महिला
छायाचित्र उपलब्ध

534 SWH7878036
नाव : मारोती विठ्ठल रेकडगे
वडिलांचे नाव: विठ्ठल रेकडगे
घर क्रमांक : 101
वय : 82 लिंग : पुरुष
छायाचित्र उपलब्ध

535 SWH7878044
नाव : लक्ष्मीबाई मारोती रेकडगे
पतीचे नाव: मारोती रेकडगे
घर क्रमांक : 101
वय : 77 लिंग : महिला
छायाचित्र उपलब्ध

536 SWH7878051
नाव : शोभाबाई शिवाजी रेकडगे
पतीचे नाव: शिवाजी रेकडगे
घर क्रमांक : 101
वय : 62 लिंग : महिला
छायाचित्र उपलब्ध

537 SWH1336916
नाव : माधव मारोली रेकडगे
वडिलांचे नाव: मारोली रेकडगे
घर क्रमांक : 101
वय : 35 लिंग : पुरुष
छायाचित्र उपलब्ध

538 SWH7878077
नाव : भगवान शेषराव रेकडगे
वडिलांचे नाव: शेषराव रेकडगे
घर क्रमांक : 102
वय : 62 लिंग : पुरुष
छायाचित्र उपलब्ध

539 SWH7878085
नाव : रूक्मीणबाई भगवान रेकडगे
पतीचे नाव: भगवान रेकडगे
घर क्रमांक : 102
वय : 57 लिंग : महिला
छायाचित्र उपलब्ध

540 SWH7878093
नाव : पंढरी शेषेराव रेकडगे
वडिलांचे नाव: शेषेराव रेकडगे
घर क्रमांक : 103
वय : 64 लिंग : पुरुष
छायाचित्र उपलब्ध

541 SWH1336924
नाव : सुभाश पंढरी रेकडगे
वडिलांचे नाव: पंढरी रेकडगे
घर क्रमांक : 103
वय : 35 लिंग : पुरुष
छायाचित्र उपलब्ध

542 SWH8302713
नाव : जयश्री कराळे
वडिलांचे नाव: मंचकराव कराळे
घर क्रमांक : 104
वय : 25 लिंग : महिला
छायाचित्र उपलब्ध

543 SWH0597148
नाव : भागिरथीबाई तुकाराम कराळे
पतीचे नाव: तुकाराम कराळे
घर क्रमांक : 104
वय : 87 लिंग : महिला
छायाचित्र उपलब्ध

544 LCQ0967182
नाव : मूक्ताबाई मंचक कराळे
पतीचे नाव: मंचक कराळे
घर क्रमांक : 104
वय : 57 लिंग : महिला
छायाचित्र उपलब्ध

545 SWH7156342
नाव : मंचक तुकारामजी कराळे
वडिलांचे नाव: तुकारामजी कराळे
घर क्रमांक : 104
वय : 57 लिंग : पुरुष
छायाचित्र उपलब्ध

546 SWH6913743
नाव : आरती मंचकराव कराळे
पतीचे नाव: मंचकराव कराळे
घर क्रमांक : 104
वय : 34 लिंग : महिला
छायाचित्र उपलब्ध

547 SWH6913636
नाव : दिपक मंचकराव कराळे
वडिलांचे नाव: मंचकराव कराळे
घर क्रमांक : 104
वय : 31 लिंग : पुरुष
छायाचित्र उपलब्ध

548 SWH7631625
नाव : क्रांति मंचकराव कराळे
वडिलांचे नाव: मंचकराव कराळे
घर क्रमांक : 104
वय : 29 लिंग : महिला
छायाचित्र उपलब्ध

549 LCQ0998815
नाव : एकनाथ मारोती मोहिते
वडिलांचे नाव: मारोती मोहिते
घर क्रमांक : 105
वय : 59 लिंग : पुरुष
छायाचित्र उपलब्ध

550 SWH7878119
नाव : उज्वला एकनाथ मोहिते
पतीचे नाव: एकनाथ मोहिते
घर क्रमांक : 105
वय : 52 लिंग : महिला
छायाचित्र उपलब्ध

551 LCQ0965921
नाव : सविता चादबा मोहिते
पतीचे नाव: चादबा मोहिते
घर क्रमांक : 105
वय : 40 लिंग : महिला
छायाचित्र उपलब्ध

552 SWH6912653
नाव : गंगाप्रसाद एकनाथ मोहिते
वडिलांचे नाव: एकनाथ मोहिते
घर क्रमांक : 105
वय : 31 लिंग : पुरुष
छायाचित्र उपलब्ध

553 SWH8397697
नाव : मोनिका मोहिते
वडिलांचे नाव: एकनाथ मोहिते
घर क्रमांक : 10
वय : 24 लिंग : महिला
छायाचित्र उपलब्ध

554 SWH7878127
नाव : व्यंकटी भाऊराव गायकवाड
वडिलांचे नाव: भाऊराव गायकवाड
घर क्रमांक : 105अ
वय : 67 लिंग : पुरुष
छायाचित्र उपलब्ध

555 SWH0597174
नाव : पंचूबाई व्यंकटी गायकवाड
पतीचे नाव: व्यंकटी गायकवाड
घर क्रमांक : 105a
वय : 59 लिंग : महिला
छायाचित्र उपलब्ध

556 SWH7622731
नाव : नवनाथ पुरभाजी मोहिते
वडिलांचे नाव: पुरभाजी मोहिते
घर क्रमांक : 106
वय : 27 लिंग : पुरुष
छायाचित्र उपलब्ध

557 SWH7878135
नाव : पूरभाजी चन्दर मोहिते
वडिलांचे नाव: चन्दर मोहिते
घर क्रमांक : 107
वय : 63 लिंग : पुरुष
छायाचित्र उपलब्ध

558 LCQ0967752
नाव : नागोराव चन्दर मोहिते
वडिलांचे नाव: चन्दर मोहिते
घर क्रमांक : 107
वय : 57 लिंग : पुरुष
छायाचित्र उपलब्ध

559 LCQ0999136
नाव : कुंताबाई नागोराव मोहिते
पतीचे नाव: नागोराव मोहिते
घर क्रमांक : 107
वय : 51 लिंग : महिला
छायाचित्र उपलब्ध

560 LCQ0964650
नाव : सुदाम चन्दर मोहिते
वडिलांचे नाव: चन्दर मोहिते
घर क्रमांक : 107
वय : 50 लिंग : पुरुष
छायाचित्र उपलब्ध

561 LCQ0965467
नाव : रंजना सुदाम मोहिते
पतीचे नाव: सुदाम मोहिते
घर क्रमांक : 107
वय : 45 लिंग : महिला
छायाचित्र उपलब्ध

562 LCQ0968107
नाव : किशन नारायण दर्शनवाड
वडिलांचे नाव: नारायण दर्शनवाड
घर क्रमांक : 108
वय : 62 लिंग : पुरुष
छायाचित्र उपलब्ध

563 LCQ0967745
नाव : अंतकलाबाई किशन दर्शनवाड
पतीचे नाव: किशन दर्शनवाड
घर क्रमांक : 108
वय : 58 लिंग : महिला
छायाचित्र उपलब्ध

564 SWH7878168
नाव : विठ्ठल नारायण दर्शनवाड
वडिलांचे नाव: नारायण दर्शनवाड
घर क्रमांक : 108
वय : 54 लिंग : पुरुष
छायाचित्र उपलब्ध

565 LCQ0967570
नाव : द्रोपदी विठ्ठल दर्शनवाड
पतीचे नाव: विठ्ठल दर्शनवाड
घर क्रमांक : 108
वय : 51 लिंग : महिला
छायाचित्र उपलब्ध

566 LCQ0968057
नाव : रूक्मीनबाई घनश्याम दर्शनवाड
पतीचे नाव: घनश्याम दर्शनवाड
घर क्रमांक : 108
वय : 49 लिंग : महिला
छायाचित्र उपलब्ध

567 LCQ0968115
नाव : शोभा भानुदास दर्शनवाड
पतीचे नाव: भानुदास दर्शनवाड
घर क्रमांक : 108
वय : 44 लिंग : महिला
छायाचित्र उपलब्ध

568 SWH7878150
नाव : घनशाम नारायण दर्शनवाड
वडिलांचे नाव: नारायण दर्शनवाड
घर क्रमांक : 108अ
वय : 57 लिंग : पुरुष
छायाचित्र उपलब्ध

569 LCQ0968123
नाव : सुभद्रा नारायण दर्शनवाड
पतीचे नाव: नारायण दर्शनवाड
घर क्रमांक : 108अ
वय : 49 लिंग : महिला
छायाचित्र उपलब्ध

570 SWH7878176
नाव : भानुदास नारायण दर्शनवाड
वडिलांचे नाव: नारायण दर्शनवाड
घर क्रमांक : 108अ
वय : 46 लिंग : पुरुष
छायाचित्र उपलब्ध

571 SWH7878184
नाव : बळीराम नारायण दर्शनवाड
वडिलांचे नाव: नारायण दर्शनवाड
घर क्रमांक : 109
वय : 72 लिंग : पुरुष
छायाचित्र उपलब्ध

572 SWH7878192
नाव : सगूनाबाई बळीराम दर्शनवाड
पतीचे नाव: बळीराम दर्शनवाड
घर क्रमांक : 109
वय : 67 लिंग : महिला
छायाचित्र उपलब्ध

573 SWH7536980
नाव : शिल्पा गोविंद दर्शनवाड
पतीचे नाव: गोविंद दर्शनवाड
घर क्रमांक : 109
वय : 38 लिंग : महिला
छायाचित्र उपलब्ध

574 LCQ0968131
नाव : यमुनाबाई गंगाराम दर्शनवाड
पतीचे नाव: गंगाराम दर्शनवाड
घर क्रमांक : 110
वय : 66 लिंग : महिला
छायाचित्र उपलब्ध

575 LCQ1700079
नाव : ज्ञानोबा गंगाराम दर्शनवाड
वडिलांचे नाव: गंगाराम दर्शनवाड
घर क्रमांक : 110
वय : 37 लिंग : पुरुष
छायाचित्र उपलब्ध

576 SWH1336932
नाव : व्यंकटी केरबा क-हाळे
वडिलांचे नाव: केरबा क-हाळे
घर क्रमांक : 111
वय : 50 लिंग : पुरुष
छायाचित्र उपलब्ध

577 SWH1336486
नाव : कान्होपात्रा सुभाष क-हाळे
पतीचे नाव: सुभाष क-हाळे
घर क्रमांक : 111
वय : 49 लिंग : महिला
छायाचित्र उपलब्ध

578 SWH7878200
नाव : पार्वतीबाई केरबा कराळे
पतीचे नाव: केरबा कराळे
घर क्रमांक : 111
वय : 89 लिंग : महिला
छायाचित्र उपलब्ध

579 SWH7878218
नाव : सुभाष केरबा कराळे
वडिलांचे नाव: केरबा कराळे
घर क्रमांक : 111
वय : 51 लिंग : पुरुष
छायाचित्र उपलब्ध

580 LCQ0999318
नाव : मैनाबाई व्यंकटी कराळे
पतीचे नाव: व्यंकटी कराळे
घर क्रमांक : 111
वय : 44 लिंग : महिला
छायाचित्र उपलब्ध

581 LCQ0967067
नाव : शिवाजी नरोजी कराळे
वडिलांचे नाव: नरोजी कराळे
घर क्रमांक : 112
वय : 77 लिंग : पुरुष
छायाचित्र उपलब्ध

582 LCQ0966986
नाव : गंगाबाई शिवाजी कराळे
पतीचे नाव: शिवाजी कराळे
घर क्रमांक : 112
वय : 73 लिंग : महिला
छायाचित्र उपलब्ध

583 SWH7878226
नाव : विजय शिवाजी कराळे
वडिलांचे नाव: शिवाजी कराळे
घर क्रमांक : 112
वय : 49 लिंग : पुरुष
छायाचित्र उपलब्ध

584 LCQ0966994
नाव : सविता विजयकुमार कराळे
पतीचे नाव: विजयकुमार कराळे
घर क्रमांक : 112
वय : 47 लिंग : महिला
छायाचित्र उपलब्ध

585 SWH1336940
नाव : केशव शिवाजी कराळे
वडिलांचे नाव: शिवाजी कराळे
घर क्रमांक : 112
वय : 47 लिंग : पुरुष
छायाचित्र उपलब्ध

586 LCQ0967000
नाव : रेखा केशव कऱ्हाळे
पतीचे नाव: केशव कऱ्हाळे
घर क्रमांक : 112
वय : 43 लिंग : महिला
छायाचित्र उपलब्ध

587 LCQ0965616
नाव : सागरबाई शेषेराव कराळे
पतीचे नाव: शेषेराव कराळे
घर क्रमांक : 113
वय : 86 लिंग : महिला
छायाचित्र उपलब्ध

588 SWH7878234
नाव : मोतीराम शेषेराव कराळे
वडिलांचे नाव: शेषेराव कराळे
घर क्रमांक : 113
वय : 57 लिंग : पुरुष
छायाचित्र उपलब्ध

589 SWH0597205
नाव : संग्राम शेषेराव कराळे
वडिलांचे नाव: शेषेराव कराळे
घर क्रमांक : 113
वय : 55 लिंग : पुरुष
छायाचित्र उपलब्ध

590 LCQ0964742
नाव : प्रयागबाई मोतीराम कराळे
पतीचे नाव: मोतीराम कराळे
घर क्रमांक : 113
वय : 52 लिंग : महिला
छायाचित्र उपलब्ध

591 SWH7878242
नाव : सत्यभामा संग्राम कराळे
पतीचे नाव: संग्राम कराळे
घर क्रमांक : 113
वय : 52 लिंग : महिला
छायाचित्र उपलब्ध

592 SWH7878259
नाव : प्रकाश शेषेराव कराळे
वडिलांचे नाव: शेषराव कराळे
घर क्रमांक : 113
वय : 47 लिंग : पुरुष
छायाचित्र उपलब्ध

593 LCQ0964759
नाव : कांताबाई प्रकाश कराळे
पतीचे नाव: प्रकाश कराळे
घर क्रमांक : 113
वय : 49 लिंग : महिला
छायाचित्र उपलब्ध

594 SWH7156235
नाव : बालीका मोतीराम कराळे
वडिलांचे नाव: मोतीराम कराळे
घर क्रमांक : 113
वय : 33 लिंग : महिला
छायाचित्र उपलब्ध

595 LCQ0966887
नाव : सुन्दाराबाई गणपतराव कराळे
पतीचे नाव: गणपतराव कराळे
घर क्रमांक : 114
वय : 82 लिंग : महिला
छायाचित्र उपलब्ध

596 LCQ0967596
नाव : बळीराम गणपतराव कराळे
वडिलांचे नाव: गणपतराव कराळे
घर क्रमांक : 114
वय : 56 लिंग : पुरुष
छायाचित्र उपलब्ध

597 SWH7878267
नाव : विमल बळीराम कराळे
पतीचे नाव: बळीराम कराळे
घर क्रमांक : 114
वय : 52 लिंग : महिला
छायाचित्र उपलब्ध

598 LCQ0966382
नाव : मारोती गणपतराव कराळे
वडिलांचे नाव: गणपतराव कराळे
घर क्रमांक : 114
वय : 50 लिंग : पुरुष
छायाचित्र उपलब्ध

599 LCQ0966895
नाव : पार्वतीबाई मारोती कराळे
पतीचे नाव: मारोती कराळे
घर क्रमांक : 114
वय : 47 लिंग : महिला
छायाचित्र उपलब्ध

600 SWH7878275
नाव : शिवाजी किशनराव क्षीरसागर
वडिलांचे नाव: किशनराव क्षीरसागर
घर क्रमांक : 115
वय : 49 लिंग : पुरुष
छायाचित्र उपलब्ध

601 SWH7805013
नाव : नजमा दस्तगीर मोमीन
पतीचे नाव: दस्तगीर मोमीन
घर क्रमांक : 115
वय : 27 लिंग : महिला
छायाचित्र उपलब्ध

602 LCQ0967919
नाव : एकनाथ माणकु कराळे
वडिलांचे नाव: माणकु कराळे
घर क्रमांक : 116
वय : 62 लिंग : पुरुष
छायाचित्र उपलब्ध

603 SWH7878283
नाव : रतनबाई एकनाथ कराळे
पतीचे नाव: एकनाथ कराळे
घर क्रमांक : 116
वय : 57 लिंग : महिला
छायाचित्र उपलब्ध

604 LCQ0999599
नाव : नारायण माणिकराव कराळे
वडिलांचे नाव: माणिकराव कराळे
घर क्रमांक : 117
वय : 62 लिंग : पुरुष
छायाचित्र उपलब्ध

605 SWH7878291
नाव : पंचफुला नारायण कराळे
पतीचे नाव: नारायण कराळे
घर क्रमांक : 117
वय : 60 लिंग : महिला
छायाचित्र उपलब्ध

606 SWH6275465
नाव : सुनिल प्रल्हादराव कऱ्हाळे
वडिलांचे नाव: प्रल्हादराव कऱ्हाळे
घर क्रमांक : 117
वय : 38 लिंग : पुरुष
छायाचित्र उपलब्ध

607 LCQ0966119
नाव : लक्ष्मीबाई गणपत कराळे
पतीचे नाव: गणपत कराळे
घर क्रमांक : 119
वय : 71 लिंग : महिला
छायाचित्र उपलब्ध

608 SWH1336965
नाव : महानंदा रमेश कराळे
पतीचे नाव: रमेश कराळे
घर क्रमांक : 119
वय : 52 लिंग : महिला
छायाचित्र उपलब्ध

609 SWH7878317
नाव : रमेश गणपत कराळे
वडिलांचे नाव: गणपत कराळे
घर क्रमांक : 119
वय : 51 लिंग : पुरुष
छायाचित्र उपलब्ध

610 SWH8533952
नाव : ज्ञानेश्वर अच्युतराव कराळे
वडिलांचे नाव: अच्युत सखाराम कराळे
घर क्रमांक : 120
वय : 24 लिंग : पुरुष
छायाचित्र उपलब्ध

611 LCQ0967216
नाव : दैवशाला उत्तम क-हाळे
पतीचे नाव: उत्तम क-हाळे
घर क्रमांक : 120
वय : 46 लिंग : महिला
छायाचित्र उपलब्ध

612 SWH7878325
नाव : सारजाबाई सखाराम कराळे
पतीचे नाव: सखाराम कराळे
घर क्रमांक : 120
वय : 84 लिंग : महिला
छायाचित्र उपलब्ध

613 SWH0597293
नाव : अच्युत सखाराम कराळे
वडिलांचे नाव: सखाराम कराळे
घर क्रमांक : 120
वय : 59 लिंग : पुरुष
छायाचित्र उपलब्ध

614 SWH7878341
नाव : शोभाबाई अच्युत कराळे
पतीचे नाव: अच्युत कराळे
घर क्रमांक : 120
वय : 54 लिंग : महिला
छायाचित्र उपलब्ध

615 SWH7878333
नाव : उत्तम सखाराम कराळे
वडिलांचे नाव: सखाराम कराळे
घर क्रमांक : 120
वय : 52 लिंग : पुरुष
छायाचित्र उपलब्ध

616 SWH8447286
नाव : अजिंक्य कऱ्हाळे
वडिलांचे नाव: केशव शिवाजी कराळे
घर क्रमांक : 120
वय : 22 लिंग : पुरुष
छायाचित्र उपलब्ध

617 LCQ0965525
नाव : ताराबाई विश्वनाथ जोगदंड
पतीचे नाव: विश्वनाथ जोगदंड
घर क्रमांक : 121
वय : 52 लिंग : महिला
छायाचित्र उपलब्ध

618 LCQ0966598
नाव : शिवाजी पुरभाजी कराळे
वडिलांचे नाव: पुरभाजी कराळे
घर क्रमांक : 122
वय : 52 लिंग : पुरुष
छायाचित्र उपलब्ध

619 SWH7878374
नाव : अरूणाबाई शिवाजी कराळे
पतीचे नाव: शिवाजी कराळे
घर क्रमांक : 122
वय : 51 लिंग : महिला
छायाचित्र उपलब्ध

620 SWH7878366
नाव : अनंता पुरभाजी कराळे
वडिलांचे नाव: पुरभाजी कराळे
घर क्रमांक : 122
वय : 51 लिंग : पुरुष
छायाचित्र उपलब्ध

621 LCQ0968479
नाव : राजुबाई आनंता कराळे
पतीचे नाव: आनंता कराळे
घर क्रमांक : 122
वय : 46 लिंग : महिला
छायाचित्र उपलब्ध

622 LCQ0968024
नाव : सुधाकर पुरभाजी कराळे
वडिलांचे नाव: पुरभाजी कराळे
घर क्रमांक : 122
वय : 42 लिंग : पुरुष
छायाचित्र उपलब्ध

623 SWH1336973
नाव : सविता सुधाकर कराळे
पतीचे नाव: सुधाकर कराळे
घर क्रमांक : 122
वय : 37 लिंग : महिला
छायाचित्र उपलब्ध

624 SWH8397663
नाव : केशव कराळे
वडिलांचे नाव: चंपतराव कराळे
घर क्रमांक : 122
वय : 34 लिंग : पुरुष
छायाचित्र उपलब्ध

625 LCQ0967828
नाव : अप्पाराव राणोजी कराळे
वडिलांचे नाव: राणोजी कराळे
घर क्रमांक : 125
वय : 53 लिंग : पुरुष
छायाचित्र उपलब्ध

626 LCQ0967190
नाव : जमुनाबाई अप्पाराव कराळे
पतीचे नाव: अप्पाराव कराळे
घर क्रमांक : 125
वय : 51 लिंग : महिला
छायाचित्र उपलब्ध

627 SWH0597372
नाव : प्रकाश वामन कराळे
वडिलांचे नाव: वामन कराळे
घर क्रमांक : 126
वय : 54 लिंग : पुरुष
छायाचित्र उपलब्ध

628 SWH0597382
नाव : सुनिता प्रकाश कराळे
पतीचे नाव: प्रकाश कराळे
घर क्रमांक : 126
वय : 52 लिंग : महिला
छायाचित्र उपलब्ध

629 SWH7878382
नाव : गोदावरीबाई मारोती कराळे
पतीचे नाव: मारोती कराळे
घर क्रमांक : 127
वय : 89 लिंग : महिला
छायाचित्र उपलब्ध

630 SWH7878416
नाव : अंबादास मारोती कराळे
वडिलांचे नाव: मारोती कराळे
घर क्रमांक : 127
वय : 54 लिंग : पुरुष
छायाचित्र उपलब्ध

631 SWH7878424
नाव : काशीबाई अंबादास कराळे
पतीचे नाव: अंबादास कराळे
घर क्रमांक : 127
वय : 51 लिंग : महिला
छायाचित्र उपलब्ध

632 SWH7155856
नाव : अनिता विठलराव कराळे
वडिलांचे नाव: विठलराव कराळे
घर क्रमांक : 127
वय : 34 लिंग : महिला
छायाचित्र उपलब्ध

633 SWH7156011
नाव : अंगद विठ्ठलराव कराळे
वडिलांचे नाव: विठ्ठलराव कराळे
घर क्रमांक : 127
वय : 32 लिंग : पुरुष
छायाचित्र उपलब्ध

634 SWH7226376
नाव : शिवशंकर अंबादास कराळे
वडिलांचे नाव: अंबादास कराळे
घर क्रमांक : 127
वय : 30 लिंग : पुरुष
छायाचित्र उपलब्ध

635 SWH8447385
नाव : सुकन्या अंकुश जाधव
पतीचे नाव: अंकुश जाधव
घर क्रमांक : 0128
वय : 24 लिंग : महिला
छायाचित्र उपलब्ध

636 LCQ0966127
नाव : व्यंकटराव नामदेव जाधव
वडिलांचे नाव: नामदेव जाधव
घर क्रमांक : 128
वय : 77 लिंग : पुरुष
छायाचित्र उपलब्ध

637 SWH7878432
नाव : कोंडाबाई व्यंकटराव जाधव
पतीचे नाव: व्यंकटराव जाधव
घर क्रमांक : 128
वय : 70 लिंग : महिला
छायाचित्र उपलब्ध

638 LCQ0965459
नाव : बालाजी व्यंकटी जाधव
वडिलांचे नाव: व्यंकटी जाधव
घर क्रमांक : 128
वय : 46 लिंग : पुरुष
छायाचित्र उपलब्ध

639 LCQ0966978
नाव : जनाबाई बालाजी जाधव
पतीचे नाव: बालाजी जाधव
घर क्रमांक : 128
वय : 43 लिंग : महिला
छायाचित्र उपलब्ध

640 LCQ0966234
नाव : गजानन व्यंकटी जाधव
वडिलांचे नाव: व्यंकटी जाधव
घर क्रमांक : 128
वय : 43 लिंग : पुरुष
छायाचित्र उपलब्ध

641 LCQ0999870
नाव : द्रोपदाबाई गजानन जाधव
पतीचे नाव: गजानन जाधव
घर क्रमांक : 128
वय : 38 लिंग : महिला
छायाचित्र उपलब्ध

642 LCQ0964635
नाव : गोविंदराव नामदेव जाधव
वडिलांचे नाव: नामदेव जाधव
घर क्रमांक : 129
वय : 72 लिंग : पुरुष
छायाचित्र उपलब्ध

643 SWH0597445
नाव : कांताबाई गोविदराव जाधव
पतीचे नाव: गोविदराव जाधव
घर क्रमांक : 129
वय : 68 लिंग : महिला
छायाचित्र उपलब्ध

644 LCQ0967935
नाव : दत्ता गोविदराव जाधव
वडिलांचे नाव: गोविदराव जाधव
घर क्रमांक : 129
वय : 40 लिंग : पुरुष
छायाचित्र उपलब्ध

645 LCQ0966283
नाव : सरस्वतीबाई संभाजी जाधव
पतीचे नाव: संभाजी जाधव
घर क्रमांक : 130
वय : 63 लिंग : महिला
छायाचित्र उपलब्ध

646 SWH1336981
नाव : विठ्ठल संभाजी जाधव
वडिलांचे नाव: संभाजी जाधव
घर क्रमांक : 130
वय : 40 लिंग : पुरुष
छायाचित्र उपलब्ध

647 LCQ0967380
नाव : रामा तोलाजी जाधव
वडिलांचे नाव: तोलाजी जाधव
घर क्रमांक : 131
वय : 63 लिंग : पुरुष
छायाचित्र उपलब्ध

648 SWH7878440
नाव : कुशावर्ता रामा जाधव
पतीचे नाव: रामा जाधव
घर क्रमांक : 131
वय : 62 लिंग : महिला
छायाचित्र उपलब्ध

649 SWH0597481
नाव : लक्ष्मण तोलाजी जाधव
वडिलांचे नाव: तोलाजी जाधव
घर क्रमांक : 131
वय : 57 लिंग : पुरुष
छायाचित्र उपलब्ध

650 SWH0597491
नाव : विठाबाई लक्ष्मण जाधव
पतीचे नाव: लक्ष्मण जाधव
घर क्रमांक : 131
वय : 52 लिंग : महिला
छायाचित्र उपलब्ध

651 SWH6912869
नाव : राहुबाई विठ्ठल जाधव
पतीचे नाव: विठ्ठल जाधव
घर क्रमांक : 131
वय : 37 लिंग : महिला
छायाचित्र उपलब्ध

652 SWH6912844
नाव : उषा संदीप जाधव
पतीचे नाव: संदीप जाधव
घर क्रमांक : 131
वय : 32 लिंग : महिला
छायाचित्र उपलब्ध

653 SWH6913511
नाव : संदीप राम जाधव
वडिलांचे नाव: राम जाधव
घर क्रमांक : 131
वय : 36 लिंग : पुरुष
छायाचित्र उपलब्ध

654 SWH8395709
नाव : सीता प्रकाश कऱ्हाळे
पतीचे नाव: प्रकाश एकनाथ कऱ्हाळे
घर क्रमांक : 132
वय : 26 लिंग : महिला
छायाचित्र उपलब्ध

655 LCQ0999201
नाव : भगवान रूखमाजी जाधव
वडिलांचे नाव: रूखमाजी जाधव
घर क्रमांक : 133
वय : 67 लिंग : पुरुष
छायाचित्र उपलब्ध

656 SWH7878457
नाव : प्रयागबाई भगवान जाधव
पतीचे नाव: भगवान जाधव
घर क्रमांक : 133
वय : 64 लिंग : महिला
छायाचित्र उपलब्ध

657 LCQ0964940
नाव : ज्ञानोबा भगवान जाधव
वडिलांचे नाव: भगवान जाधव
घर क्रमांक : 133
वय : 42 लिंग : पुरुष
छायाचित्र उपलब्ध

658 LCQ0967323
नाव : सोपान भगवान जाधव
वडिलांचे नाव: भगवान जाधव
घर क्रमांक : 133
वय : 40 लिंग : पुरुष
छायाचित्र उपलब्ध

659 SWH6912786
नाव : निवृत्ती भगवानराव जाधव
वडिलांचे नाव: भगवानराव जाधव
घर क्रमांक : 133
वय : 36 लिंग : पुरुष
छायाचित्र उपलब्ध

660 SWH7155930
नाव : पुजा निवृत्ती जाधव
पतीचे नाव: निवृत्ती जाधव
घर क्रमांक : 133
वय : 30 लिंग : महिला
छायाचित्र उपलब्ध

661 LCQ0967646
नाव : बालासाहेब रूखमाजी जाधव
वडिलांचे नाव: रूखमाजी जाधव
घर क्रमांक : 134
वय : 62 लिंग : पुरुष
छायाचित्र उपलब्ध

662 SWH7878465
नाव : जनाबाई बालासाहेब जाधव
पतीचे नाव: बालासाहेब जाधव
घर क्रमांक : 134
वय : 59 लिंग : महिला
छायाचित्र उपलब्ध

663 SWH6913305
नाव : पद्मीन भागवत जाधव
पतीचे नाव: भागवत जाधव
घर क्रमांक : 134
वय : 35 लिंग : महिला
छायाचित्र उपलब्ध

664 LCQ0966523
नाव : प्रल्हाद जाधव
वडिलांचे नाव: रुकमाजी जाधव
घर क्रमांक : 135
वय : 52 लिंग : पुरुष
छायाचित्र उपलब्ध

665 SWH7878473
नाव : द्रोपदाबाई प्रल्हाद जाधव
पतीचे नाव: प्रल्हाद जाधव
घर क्रमांक : 135
वय : 48 लिंग : महिला
छायाचित्र उपलब्ध

666 SWH7881881
नाव : बाबूराव महादु जाधव
वडिलांचे नाव: महादु जाधव
घर क्रमांक : 137
वय : 52 लिंग : पुरुष
छायाचित्र उपलब्ध

667 LCQ0965335
नाव : सारजाबाई बाबूराव जाधव
पतीचे नाव: बाबूराव जाधव
घर क्रमांक : 137
वय : 51 लिंग : महिला
छायाचित्र उपलब्ध

668 SWH7881899
नाव : वैजनाथ महादु जाधव
वडिलांचे नाव: महादु जाधव
घर क्रमांक : 137
वय : 49 लिंग : पुरुष
छायाचित्र उपलब्ध

669 LCQ0999789
नाव : संगिता शिवाजी जाधव
पतीचे नाव: शिवाजी जाधव
घर क्रमांक : 137
वय : 47 लिंग : महिला
छायाचित्र उपलब्ध

670 SWH8522070
नाव : शितल आप्पाराव कराळे
वडिलांचे नाव: अप्पाराव रानोजी कराळे
घर क्रमांक : 137
वय : 26 लिंग : महिला
छायाचित्र उपलब्ध

671 SWH8447278
नाव : अंगद कराळे
वडिलांचे नाव: बळीराम श्रीरंग कऱ्हाळे
घर क्रमांक : 137
वय : 23 लिंग : पुरुष
छायाचित्र उपलब्ध

672 SWH8526105
नाव : संतोष नागोराव मोहिते
वडिलांचे नाव: नागोराव चंदर मोहिते
घर क्रमांक : 137
वय : 29 लिंग : पुरुष
छायाचित्र उपलब्ध

673 SWH7622806
नाव : निवृत्ति भुजंग जाधव
वडिलांचे नाव: भुजंग जाधव
घर क्रमांक : 141
वय : 29 लिंग : पुरुष
छायाचित्र उपलब्ध

674 LCQ0964866
नाव : हरिभाऊ मारोती जाधव
वडिलांचे नाव: मारोती जाधव
घर क्रमांक : 141
वय : 78 लिंग : पुरुष
छायाचित्र उपलब्ध

675 SWH0597580
नाव : भूजंग मारोतराव जाधव
वडिलांचे नाव: मारोतराव जाधव
घर क्रमांक : 141
वय : 67 लिंग : पुरुष
छायाचित्र उपलब्ध

676 LCQ0964981
नाव : ज्ञानोबा मारोतीराव जाधव
वडिलांचे नाव: मारोतीराव जाधव
घर क्रमांक : 141
वय : 62 लिंग : पुरुष
छायाचित्र उपलब्ध

677 SWH0597590
नाव : कौशल्याबाई भूजंग जाधव
पतीचे नाव: भूजंग जाधव
घर क्रमांक : 141
वय : 62 लिंग : महिला
छायाचित्र उपलब्ध

678 LCQ0965244
नाव : शकुंतला ज्ञानोबा जाधव
पतीचे नाव: ज्ञानोबा जाधव
घर क्रमांक : 141
वय : 59 लिंग : महिला
छायाचित्र उपलब्ध

679 LCQ0966010
नाव : निर्मला हरीभाऊ जाधव
वडिलांचे नाव: हरीभाऊ जाधव
घर क्रमांक : 141
वय : 42 लिंग : महिला
छायाचित्र उपलब्ध

680 SWH6275457
नाव : शिवाजी भुजंगराव जाधव
वडिलांचे नाव: भुजंगराव जाधव
घर क्रमांक : 141
वय : 40 लिंग : पुरुष
छायाचित्र उपलब्ध

681 SWH1337054
नाव : धोंडिबा ज्ञानोबा जाधव
वडिलांचे नाव: ज्ञानोबा जाधव
घर क्रमांक : 141
वय : 36 लिंग : पुरुष
छायाचित्र उपलब्ध

682 SWH7155963
नाव : लक्ष्मी शिवाजी जाधव
पतीचे नाव: शिवाजी जाधव
घर क्रमांक : 141
वय : 36 लिंग : महिला
छायाचित्र उपलब्ध

683 SWH6913446
नाव : शोभा धोंडीबा जाधव
पतीचे नाव: धोंडीबा जाधव
घर क्रमांक : 141
वय : 35 लिंग : महिला
छायाचित्र उपलब्ध

684 SWH6913396
नाव : अनंता हरीभाऊ जाधव
वडिलांचे नाव: हरीभाऊ जाधव
घर क्रमांक : 141
वय : 36 लिंग : पुरुष
छायाचित्र उपलब्ध

685 SWH7156144
नाव : अविधा अनंता जाधव
वडिलांचे नाव: अनंता जाधव
घर क्रमांक : 141
वय : 35 लिंग : महिला
छायाचित्र उपलब्ध

686 SWH6913602
नाव : अंकुश नरसींगराव वाघमारे
वडिलांचे नाव: नरसींगराव वाघमारे
घर क्रमांक : 142
वय : 31 लिंग : पुरुष
छायाचित्र उपलब्ध

687 SWH1337021
नाव : शिवाजी नरसिंग वाघमारे
वडिलांचे नाव: नरसिंग वाघमारे
घर क्रमांक : 142a
वय : 35 लिंग : पुरुष
छायाचित्र उपलब्ध

688 SWH1336445
नाव : शिवकांता शिवाजी कराळे
पतीचे नाव: शिवाजी कराळे
घर क्रमांक : 143
वय : 38 लिंग : महिला
छायाचित्र उपलब्ध

689 SWH1337039
नाव : सविता माधव कराळे
पतीचे नाव: माधव कराळे
घर क्रमांक : 143
वय : 38 लिंग : महिला
छायाचित्र उपलब्ध

690 SWH1336692
नाव : सोनुताई ज्ञानोबा कराळे
पतीचे नाव: ज्ञानोबा कराळे
घर क्रमांक : 143
वय : 37 लिंग : महिला
छायाचित्र उपलब्ध

691 SWH7156383
नाव : उषा माधव कराळे
पतीचे नाव: माधव कराळे
घर क्रमांक : 143
वय : 35 लिंग : महिला
छायाचित्र उपलब्ध

692 LCQ0967505
नाव : ज्योतीबाई गोविंद कराळे
पतीचे नाव: गोविंद कराळे
घर क्रमांक : 144
वय : 39 लिंग : महिला
छायाचित्र उपलब्ध

693 SWH1337047
नाव : कल्पना दामाजीराव कराळे
पतीचे नाव: दामाजीराव कराळे
घर क्रमांक : 144
वय : 35 लिंग : महिला
छायाचित्र उपलब्ध

694 SWH1337096
नाव : विष्णुदास सुदामराव कराळे
वडिलांचे नाव: सुदामराव कराळे
घर क्रमांक : 144
वय : 35 लिंग : पुरुष
छायाचित्र उपलब्ध

695 SWH7622525
नाव : कोमल विष्णुदास कराळे
पतीचे नाव: विष्णुदास कराळे
घर क्रमांक : १४४
वय : 28 लिंग : महिला
छायाचित्र उपलब्ध

696 SWH1337088
नाव : दामाजी क-हाळे
वडिलांचे नाव: सुदामराव क-हाळे
घर क्रमांक : 144
वय : 35 लिंग : पुरुष
छायाचित्र उपलब्ध

697 SWH6913750
नाव : राणी राम जाधव
पतीचे नाव: राम जाधव
घर क्रमांक : 146
वय : 31 लिंग : महिला
छायाचित्र उपलब्ध

698 SWH7156425
नाव : गोदावरी पांडुरंग काराळे
पतीचे नाव: पांडुरंग काराळे
घर क्रमांक : 146
वय : 32 लिंग : महिला
छायाचित्र उपलब्ध

699 SWH7100019
नाव : आप्पाराव दत्तराव जाधव
वडिलांचे नाव: दत्तराव जाधव
घर क्रमांक : 146/अ
वय : 31 लिंग : पुरुष
छायाचित्र उपलब्ध

700 SWH7226293
नाव : सिमाताई अप्पाराव जाधव
पतीचे नाव: अप्पाराव जाधव
घर क्रमांक : 146/a
वय : 28 लिंग : महिला
छायाचित्र उपलब्ध

701 SWH6913685
नाव : गजानन नागुराव कराळे
वडिलांचे नाव: नागुराव कराळे
घर क्रमांक : 147
वय : 31 लिंग : पुरुष
छायाचित्र उपलब्ध

702 SWH6275283
नाव : विठठ्ल ज्ञानराज कराळे
वडिलांचे नाव: ज्ञानराज कराळे
घर क्रमांक : 149
वय : 41 लिंग : पुरुष
छायाचित्र उपलब्ध

703 LCQ0968560
नाव : पार्वती सुदाम वाके
पतीचे नाव: सुदाम वाके
घर क्रमांक : 150
वय : 39 लिंग : महिला
छायाचित्र उपलब्ध

704 LCQ0967950
नाव : सुनिल प्रलाद कराळे
वडिलांचे नाव: प्रलाद कराळे
घर क्रमांक : 152
वय : 40 लिंग : पुरुष
छायाचित्र उपलब्ध

705 SWH6913073
नाव : कुशावर्ता कुशेब कराळे
पतीचे नाव: कुशेब कराळे
घर क्रमांक : 152
वय : 32 लिंग : महिला
छायाचित्र उपलब्ध

706 LCQ0966267
नाव : अनिल प्रल्हाद कऱ्हाळे
वडिलांचे नाव: प्रल्हाद कऱ्हाळे
घर क्रमांक : 152
वय : 37 लिंग : पुरुष
छायाचित्र उपलब्ध

707 LCQ0999227
नाव : वर्षा हनुमंत कऱ्हाळे
पतीचे नाव: हनुमंत कऱ्हाळे
घर क्रमांक : 154
वय : 38 लिंग : महिला
छायाचित्र उपलब्ध

708 LCQ0968248
नाव : हनुमंत किशन कऱ्हाळे
वडिलांचे नाव: किशन कऱ्हाळे
घर क्रमांक : 154
वय : 36 लिंग : पुरुष
छायाचित्र उपलब्ध

709 SWH1337070
नाव : दत्ता गोवींदराव कराळे
वडिलांचे नाव: गोवींदराव कराळे
घर क्रमांक : 155
वय : 36 लिंग : पुरुष
छायाचित्र उपलब्ध

710 SWH6913552
नाव : आकश गोविंदराव कराळे
वडिलांचे नाव: गोविंदराव कराळे
घर क्रमांक : 155
वय : 31 लिंग : पुरुष
छायाचित्र उपलब्ध

711 SWH6660799
नाव : श्रीहरी विठ्ठलराव कराळे
वडिलांचे नाव: विठ्ठलराव कराळे
घर क्रमांक : 157
वय : 36 लिंग : पुरुष
छायाचित्र उपलब्ध

712 SWH6913164
नाव : गणपत विठ्ठलराव कराळे
वडिलांचे नाव: विठ्ठलराव कराळे
घर क्रमांक : 157
वय : 33 लिंग : पुरुष
छायाचित्र उपलब्ध

713 SWH7156151
नाव : मुक्ताबाई विठ्ठलराव क-हाळे
वडिलांचे नाव: विठ्ठलराव क-हाळे
घर क्रमांक : 157
वय : 31 लिंग : महिला
छायाचित्र उपलब्ध

714 SWH1337310
नाव : मीराबाई केशव कराळे
पतीचे नाव: केशव कराळे
घर क्रमांक : 158
वय : 40 लिंग : महिला
छायाचित्र उपलब्ध

715 SWH1336627
नाव : कविता बाळाजी कराळे
पतीचे नाव: बाळाजी कराळे
घर क्रमांक : 159
वय : 39 लिंग : महिला
छायाचित्र उपलब्ध

716 SWH6913172
नाव : दैवशाल हरी कराळे
पतीचे नाव: हरी कराळे
घर क्रमांक : 162
वय : 30 लिंग : महिला
छायाचित्र उपलब्ध

717 SWH6912778
नाव : मोतीराम गंगाधर कऱ्हाळे
आईचे नाव: शोभा कराळे
घर क्रमांक : 166
वय : 34 लिंग : पुरुष
छायाचित्र उपलब्ध

718 SWH6913503
नाव : कैलास गंगाधर कराळे
वडिलांचे नाव: गंगाधर कराळे
घर क्रमांक : 166अ
वय : 31 लिंग : पुरुष
छायाचित्र उपलब्ध

719 LCQ0966143
नाव : उज्वला आप्पाराव कराळे
पतीचे नाव: आप्पाराव कराळे
घर क्रमांक : 167
वय : 41 लिंग : महिला
छायाचित्र उपलब्ध

720 SWH7156417
नाव : पार्वती भगवान कराळे
पतीचे नाव: भगवान कराळे
घर क्रमांक : 167
वय : 34 लिंग : महिला
छायाचित्र उपलब्ध

721 SWH3508736
नाव : राजाबाई इरबा कऱ्हाळे
पतीचे नाव: इरबा कऱ्हाळे
घर क्रमांक : 167
वय : 76 लिंग : महिला
छायाचित्र उपलब्ध

722 SWH8397689
नाव : मीराबाई कराळे
पतीचे नाव: बळीराम कराळे
घर क्रमांक : 168
वय : 33 लिंग : महिला
छायाचित्र उपलब्ध

723 SWH6913420
नाव : मारोती व्यंकटी कराळे
वडिलांचे नाव: व्यंकटी कराळे
घर क्रमांक : 168
वय : 32 लिंग : पुरुष
छायाचित्र उपलब्ध

724 SWH8522401
नाव : स्वाती मारोती कराळे
पतीचे नाव: मारोती व्यंकटी कराळे
घर क्रमांक : 168
वय : 25 लिंग : महिला
छायाचित्र उपलब्ध

725 SWH8522393
नाव : मीराबाई बळीराम कऱ्हाळे
पतीचे नाव: बळीराम व्यांकटी कऱ्हाळे
घर क्रमांक : 168
वय : 33 लिंग : महिला
छायाचित्र उपलब्ध

726 SWH6275481
नाव : सविता तानाजी मोहिते
पतीचे नाव: तानाजी मोहिते
घर क्रमांक : 169
वय : 38 लिंग : महिला
छायाचित्र उपलब्ध

727 SWH6275473
नाव : मोतीराम बापुराव मोहिते
वडिलांचे नाव: बापुराव मोहिते
घर क्रमांक : 169
वय : 36 लिंग : पुरुष
छायाचित्र उपलब्ध

728 SWH1337328
नाव : निळकंठ बालासाहेब कन्हाळे
वडिलांचे नाव: बालासाहेब कन्हाळे
घर क्रमांक : 173
वय : 42 लिंग : पुरुष
छायाचित्र उपलब्ध

729 SWH6275523
नाव : रेखाबाई निळू कऱ्हाळे
पतीचे नाव: निळू कऱ्हाळे
घर क्रमांक : 173
वय : 38 लिंग : महिला
छायाचित्र उपलब्ध

730 SWH6275507
नाव : अनंता बालासाहेब कऱ्हाळे
वडिलांचे नाव: बालासाहेब कऱ्हाळे
घर क्रमांक : 173
वय : 36 लिंग : पुरुष
छायाचित्र उपलब्ध

731 SWH6275515
नाव : कामाजी बालासाहेब कऱ्हाळे
वडिलांचे नाव: बालासाहेब कऱ्हाळे
घर क्रमांक : 173
वय : 34 लिंग : पुरुष
छायाचित्र उपलब्ध

732 SWH1337344
नाव : श्रीराम गोविंदराव कराळे
वडिलांचे नाव: गोविंदराव कराळे
घर क्रमांक : 174
वय : 36 लिंग : पुरुष
छायाचित्र उपलब्ध

733 SWH1337336
नाव : भागवत गोंविंद कराळे
वडिलांचे नाव: गोंविंद कराळे
घर क्रमांक : 174
वय : 35 लिंग : पुरुष
छायाचित्र उपलब्ध

734 SWH6912695
नाव : भाग्यश्री भागवत कराळे
पतीचे नाव: भागवत कराळे
घर क्रमांक : 174
वय : 34 लिंग : महिला
छायाचित्र उपलब्ध

735 SWH7631617
नाव : कांचन नवनाथ कराळे
पतीचे नाव: नवनाथ कराळे
घर क्रमांक : 176
वय : 27 लिंग : महिला
छायाचित्र उपलब्ध

736 SWH6913586
नाव : नवनाथ तुकाराम कराळे
वडिलांचे नाव: तुकाराम कराळे
घर क्रमांक : 176
वय : 31 लिंग : पुरुष
छायाचित्र उपलब्ध

737 SWH8620544
नाव : ओमकार
वडिलांचे नाव: गणपतराव कारले
घर क्रमांक : पारवा त्क पालम डिस्ट्रीक्ट पर
वय : 25 लिंग : पुरुष
छायाचित्र उपलब्ध

738 SWH7622517
नाव : गणेश शिवाजी कराळे
वडिलांचे नाव: शिवाजी कराळे
घर क्रमांक : 179
वय : 28 लिंग : पुरुष
छायाचित्र उपलब्ध

739 SWH1337351
नाव : एकनाथ संभाजी कऱ्हाळे
वडिलांचे नाव: संभाजी कऱ्हाळे
घर क्रमांक : 180
वय : 37 लिंग : पुरुष
छायाचित्र उपलब्ध

740 SWH7623051
नाव : संगीता धोंडीबा कराळे
पतीचे नाव: धोंडीबा कराळे
घर क्रमांक : १८२
वय : 36 लिंग : महिला
छायाचित्र उपलब्ध

741 LCQ0966044
नाव : अंगद कोडीबा कराळे
वडिलांचे नाव: कोडीबा कराळे
घर क्रमांक : 182
वय : 42 लिंग : पुरुष
छायाचित्र उपलब्ध

742 SWH7155849
नाव : योगीता भाऊसाहेब कराळे
पतीचे नाव: भाऊसाहेब कराळे
घर क्रमांक : 182
वय : 34 लिंग : महिला
छायाचित्र उपलब्ध

743 SWH3508637
नाव : धोंडीबा कोंडीबा कऱ्हाळे
वडिलांचे नाव: कोंडीबा कऱ्हाळे
घर क्रमांक : 182
वय : 34 लिंग : पुरुष
छायाचित्र उपलब्ध

744 SWH3508777
नाव : भाऊसाहेब कोंडीबा कऱ्हाळे
वडिलांचे नाव: कोंडीबा कऱ्हाळे
घर क्रमांक : 182
वय : 34 लिंग : पुरुष
छायाचित्र उपलब्ध

745 SWH3508629
नाव : रेवताबाई अंगद कऱ्हाळे
पतीचे नाव: अंगद कऱ्हाळे
घर क्रमांक : 182
वय : 34 लिंग : महिला
छायाचित्र उपलब्ध

746 SWH7566938
नाव : मालोजी मुंजाजी कराळे
वडिलांचे नाव: मुंजाजी कराळे
घर क्रमांक : 183
वय : 28 लिंग : पुरुष
छायाचित्र उपलब्ध

747 LCQ0964858
नाव : मंचक तुळशिराम कऱ्हाळे
वडिलांचे नाव: तुळशिराम कऱ्हाळे
घर क्रमांक : 183
वय : 40 लिंग : पुरुष
छायाचित्र उपलब्ध

748 SWH3508694
नाव : शांताबाई मंचक कऱ्हाळे
पतीचे नाव: मंचक कऱ्हाळे
घर क्रमांक : 183
वय : 38 लिंग : महिला
छायाचित्र उपलब्ध

749 SWH1336833
नाव : कुंडलीक गणपत कराळे
वडिलांचे नाव: गणपत कराळे
घर क्रमांक : 185
वय : 36 लिंग : पुरुष
छायाचित्र उपलब्ध

750 SWH6275549
नाव : पांडूरंग माणिकराव कऱ्हाळे
वडिलांचे नाव: माणिकराव कऱ्हाळे
घर क्रमांक : 186
वय : 40 लिंग : पुरुष
छायाचित्र उपलब्ध

751 LCQ0965509
नाव : मुंजजी सिताराम कराळे
वडिलांचे नाव: सिताराम जाधव
घर क्रमांक : 187
वय : 42 लिंग : पुरुष
छायाचित्र उपलब्ध

752 LCQ0966358
नाव : शालुबाई मुंजजी कराळे
पतीचे नाव: मुंजजी कराळे
घर क्रमांक : 187
वय : 41 लिंग : महिला
छायाचित्र उपलब्ध

753 LCQ0966721
नाव : शिवाजी सिताराम कराळे
वडिलांचे नाव: सिताराम कराळे
घर क्रमांक : 187
वय : 41 लिंग : पुरुष
छायाचित्र उपलब्ध

754 SWH6275291
नाव : उषाबाई ज्ञानोबा कराळे
पतीचे नाव: ज्ञानोबा कराळे
घर क्रमांक : 187
वय : 38 लिंग : महिला
छायाचित्र उपलब्ध

755 SWH3508769
नाव : अनिता शिवाजी कराळे
पतीचे नाव: शिवाजी कराळे
घर क्रमांक : 187
वय : 37 लिंग : महिला
छायाचित्र उपलब्ध

756 SWH3508579
नाव : नवनाथ गोविंद कऱ्हाळे
वडिलांचे नाव: गोविंद कऱ्हाळे
घर क्रमांक : 194
वय : 38 लिंग : पुरुष
छायाचित्र उपलब्ध

757 SWH3508595
नाव : मंगलाबाई नवनाथ कऱ्हाळे
पतीचे नाव: नवनाथ कऱ्हाळे
घर क्रमांक : 194
वय : 38 लिंग : महिला
छायाचित्र उपलब्ध

758 SWH3508587
नाव : लक्ष्मण गोविंद कऱ्हाळे
वडिलांचे नाव: गोविंद कऱ्हाळे
घर क्रमांक : 194
वय : 34 लिंग : पुरुष
छायाचित्र उपलब्ध

759 SWH1336809
नाव : गजानन व्यंकटी कराळे
वडिलांचे नाव: व्यंकटी कराळे
घर क्रमांक : 196
वय : 35 लिंग : पुरुष
छायाचित्र उपलब्ध

760 SWH7156409
नाव : सुनिता गाजनन कराळे
पतीचे नाव: गाजनन कराळे
घर क्रमांक : 196
वय : 33 लिंग : महिला
छायाचित्र उपलब्ध

761 SWH6275556
नाव : बालाजी व्यंकटी कऱ्हाळे
वडिलांचे नाव: व्यंकटी कऱ्हाळे
घर क्रमांक : 196
वय : 39 लिंग : पुरुष
छायाचित्र उपलब्ध

762 SWH3508645
नाव : ज्योतीबाई बालाजी कऱ्हाळे
पतीचे नाव: बालाजी कऱ्हाळे
घर क्रमांक : 196
वय : 36 लिंग : महिला
छायाचित्र उपलब्ध

763 SWH8435158
नाव : श्रीजल कराळे
वडिलांचे नाव: बब्रुवान कराळे
घर क्रमांक : 198
वय : 23 लिंग : महिला
छायाचित्र उपलब्ध

764 SWH1336700
नाव : संतोष ज्ञानोबा कराळे
वडिलांचे नाव: ज्ञानोबा कराळे
घर क्रमांक : 200
वय : 35 लिंग : पुरुष
छायाचित्र उपलब्ध

765 SWH1337369
नाव : जीजाबाई परमेश्वर कराळे
पतीचे नाव: परमेश्वर कराळे
घर क्रमांक : 200
वय : 35 लिंग : महिला
छायाचित्र उपलब्ध

766 LCQ0966754
नाव : परमेश्वर ज्ञानोबा कऱ्हाळे
वडिलांचे नाव: ज्ञानोबा कऱ्हाळे
घर क्रमांक : 200
वय : 37 लिंग : पुरुष
छायाचित्र उपलब्ध

767 SWH8620528
नाव : सोनाली रोहिदास मोकमपल्ले
पतीचे नाव: रोहिदास मोकमपल्ले
घर क्रमांक : 200
वय : 27 लिंग : महिला
छायाचित्र उपलब्ध

768 SWH8533937
नाव : हारी रामकिशन कराळे
वडिलांचे नाव: रामकिशन जयराम कऱ्हाळे
घर क्रमांक : 201
वय : 29 लिंग : पुरुष
छायाचित्र उपलब्ध

769 SWH6913180
नाव : सारीका हारीभाऊ कराळे
पतीचे नाव: हारीभाऊ कराळे
घर क्रमांक : 201
वय : 32 लिंग : महिला
छायाचित्र उपलब्ध

770 SWH6913412
नाव : हनुमंत आप्पराव कराळे
वडिलांचे नाव: आप्पराव कराळे
घर क्रमांक : 201
वय : 31 लिंग : पुरुष
छायाचित्र उपलब्ध

771 SWH6912687
नाव : गजानन बाबाराव कराळे
वडिलांचे नाव: बाबाराव कराळे
घर क्रमांक : 201
वय : 31 लिंग : पुरुष
छायाचित्र उपलब्ध

772 SWH6913818
नाव : केशव वसंतराव कराळे
वडिलांचे नाव: वसंतराव कराळे
घर क्रमांक : 202
वय : 31 लिंग : पुरुष
छायाचित्र उपलब्ध

773 SWH6913289
नाव : हनुमंत मंचकराव कराळे
वडिलांचे नाव: मंचकराव कराळे
घर क्रमांक : 203
वय : 36 लिंग : महिला
छायाचित्र उपलब्ध

774 SWH6913263
नाव : परशुराम मंचक क-हाळे
वडिलांचे नाव: मंचक क-हाळे
घर क्रमांक : 203
वय : 34 लिंग : पुरुष
छायाचित्र उपलब्ध

775 SWH7226251
नाव : चंद्रकांत अच्युतराव कराळे
वडिलांचे नाव: अच्युतराव कराळे
घर क्रमांक : 204
वय : 29 लिंग : पुरुष
छायाचित्र उपलब्ध

776 SWH7156441
नाव : सोपान अप्पाराव कराळे
वडिलांचे नाव: अप्पाराव कराळे
घर क्रमांक : 206
वय : 35 लिंग : पुरुष
छायाचित्र उपलब्ध

777 SWH6913271
नाव : विश्वांबर बापुराव कराळे
वडिलांचे नाव: बापुराव कराळे
घर क्रमांक : 206
वय : 31 लिंग : पुरुष
छायाचित्र उपलब्ध

778 SWH1337377
नाव : माधव ज्ञानोबा घाटोळ
वडिलांचे नाव: ज्ञानोबा घाटोळ
घर क्रमांक : 209
वय : 36 लिंग : पुरुष
छायाचित्र उपलब्ध

779 SWH6913792
नाव : पार्वती माधव घाटोळ
पतीचे नाव: माधव कराळे
घर क्रमांक : 209
वय : 35 लिंग : महिला
छायाचित्र उपलब्ध

780 SWH7226368
नाव : गोविंद दिगांबर कराळे
वडिलांचे नाव: दिगांबर कराळे
घर क्रमांक : 210
वय : 30 लिंग : पुरुष
छायाचित्र उपलब्ध

781 SWH8295925
नाव : मनीषा सोमनाथ कराळे
पतीचे नाव: सोमनाथ कराळे
घर क्रमांक : 210
वय : 27 लिंग : महिला
छायाचित्र उपलब्ध

782 SWH8447336
नाव : योगेश कराळे
वडिलांचे नाव: कराळे ज्ञानोबा
घर क्रमांक : 210
वय : 26 लिंग : पुरुष
छायाचित्र उपलब्ध

783 SWH6275366
नाव : काशीबाई निवृत्ती कऱ्हाळे
पतीचे नाव: निवृत्ती कऱ्हाळे
घर क्रमांक : 210
वय : 34 लिंग : महिला
छायाचित्र उपलब्ध

784 LCQ0965327
नाव : एकनाथ उत्तम कऱ्हाळे
वडिलांचे नाव: उत्तम कऱ्हाळे
घर क्रमांक : 210अ
वय : 39 लिंग : पुरुष
छायाचित्र उपलब्ध

785 SWH6912679
नाव : अनुरोध साहेबराव कराळे
वडिलांचे नाव: साहेबराव कराळे
घर क्रमांक : 212
वय : 31 लिंग : पुरुष
छायाचित्र उपलब्ध

786 SWH6913651
नाव : शिवराम मुंजाजी कराळे
वडिलांचे नाव: मुंजाजी कराळे
घर क्रमांक : 213
वय : 32 लिंग : पुरुष
छायाचित्र उपलब्ध

787 SWH6913644
नाव : संगीता शिवराम कराळे
पतीचे नाव: शिवराम कराळे
घर क्रमांक : 213
वय : 30 लिंग : महिला
छायाचित्र उपलब्ध

788 SWH7156276
नाव : भगवान लक्ष्मणराव कराळे
वडिलांचे नाव: लक्ष्मणराव कराळे
घर क्रमांक : 214
वय : 35 लिंग : पुरुष
छायाचित्र उपलब्ध

789 SWH3508785
नाव : प्रकाश लक्ष्मण कऱ्हाळे
वडिलांचे नाव: लक्ष्मण कऱ्हाळे
घर क्रमांक : 214
वय : 38 लिंग : पुरुष
छायाचित्र उपलब्ध

790 SWH6095970
नाव : मिराबाई प्रभाकर कऱ्हाळे
पतीचे नाव: प्रभाकर कऱ्हाळे
घर क्रमांक : 214
वय : 37 लिंग : महिला
छायाचित्र उपलब्ध

791 SWH7623077
नाव : तुकाराम सीताराम क्षीरसागर
वडिलांचे नाव: सीताराम क्षीरसागर
घर क्रमांक : २१५
वय : 56 लिंग : पुरुष
छायाचित्र उपलब्ध

792 SWH6913370
नाव : मुक्ताबाई निवृत्ती क-हाळे
पतीचे नाव: निवृत्ती क-हाळे
घर क्रमांक : 215
वय : 38 लिंग : महिला
छायाचित्र उपलब्ध

793 SWH7622749
नाव : सदाशिव तुकाराम क्षीरसागर
वडिलांचे नाव: तुकाराम क्षीरसागर
घर क्रमांक : 215
वय : 30 लिंग : पुरुष
छायाचित्र उपलब्ध

794 SWH1336734
नाव : अगद प्रल्हाद कराळे
वडिलांचे नाव: प्रल्हाद कराळे
घर क्रमांक : 220
वय : 35 लिंग : पुरुष
छायाचित्र उपलब्ध

795 SWH6913800
नाव : आशा अंगद कराळे
पतीचे नाव: अंगद कराळे
घर क्रमांक : 220
वय : 31 लिंग : महिला
छायाचित्र उपलब्ध

796 SWH6275564
नाव : लताबाई शिवाजी कराळे
पतीचे नाव: शिवाजी कराळे
घर क्रमांक : 223
वय : 43 लिंग : महिला
छायाचित्र उपलब्ध

797 LCQ0999862
नाव : मंजूबाई गोविंद कराळे
पतीचे नाव: गोविंद कराळे
घर क्रमांक : 223
वय : 40 लिंग : महिला
छायाचित्र उपलब्ध

798 SWH7536964
नाव : आर्चना नामदेव कराळे
पतीचे नाव: नामदेव कराळे
घर क्रमांक : 223
वय : 35 लिंग : महिला
छायाचित्र उपलब्ध

799 SWH6275572
नाव : गंगाधर बाबू कऱ्हाळे
वडिलांचे नाव: बाबू कऱ्हाळे
घर क्रमांक : 223
वय : 37 लिंग : पुरुष
छायाचित्र उपलब्ध

800 SWH6275580
नाव : नामदेव बापूराव कऱ्हाळे
वडिलांचे नाव: बापूराव कऱ्हाळे
घर क्रमांक : 223
वय : 34 लिंग : पुरुष
छायाचित्र उपलब्ध

801 SWH6913560
नाव : मुक्ताबाई विलास क-हाळे
वडिलांचे नाव: विलास कराळे
घर क्रमांक : 224
वय : 35 लिंग : पुरुष
छायाचित्र उपलब्ध

802 SWH6913578
नाव : कैलास भागवत क-हाळे
वडिलांचे नाव: भागवत क-हाळे
घर क्रमांक : 224
वय : 33 लिंग : पुरुष
छायाचित्र उपलब्ध

803 SWH6912570
नाव : मंगेश श्रीहरी कराळे
वडिलांचे नाव: श्रीहरी कराळे
घर क्रमांक : 227
वय : 32 लिंग : पुरुष
छायाचित्र उपलब्ध

804 SWH6912604
नाव : सोनुताई संतोष कराळे
पतीचे नाव: संतोष कराळे
घर क्रमांक : 227
वय : 30 लिंग : महिला
छायाचित्र उपलब्ध

805 SWH6275598
नाव : संतोष श्रीहरी कऱ्हाळे
वडिलांचे नाव: श्रीहरी कऱ्हाळे
घर क्रमांक : 227
वय : 34 लिंग : पुरुष
छायाचित्र उपलब्ध

806 SWH1337393
नाव : निवृत्ती विठठ्ल कराळे
वडिलांचे नाव: विठठ्ल कराळे
घर क्रमांक : 229
वय : 42 लिंग : पुरुष
छायाचित्र उपलब्ध

807 SWH6913388
नाव : गंगासागर निवृत्ती का-हाळे
वडिलांचे नाव: निवृत्ती क-ळाळे
घर क्रमांक : 229
वय : 36 लिंग : महिला
छायाचित्र उपलब्ध

808 LCQ0967968
नाव : रामदास दिगांबर कऱ्हाळे
वडिलांचे नाव: दिगांबर कऱ्हाळे
घर क्रमांक : 232
वय : 37 लिंग : पुरुष
छायाचित्र उपलब्ध

809 SWH1337401
नाव : बळीराम सकाराम कराळे
वडिलांचे नाव: सकाराम कराळे
घर क्रमांक : 235
वय : 35 लिंग : पुरुष
छायाचित्र उपलब्ध

810 SWH6275374
नाव : हरी त्र्यंबकराव कराळे
वडिलांचे नाव: त्र्यंबराव कराळे
घर क्रमांक : 238
वय : 35 लिंग : पुरुष
छायाचित्र उपलब्ध

811 SWH7226319
नाव : सविता हरी क-हाळे
पतीचे नाव: हरी क-हाळे
घर क्रमांक : 240
वय : 39 लिंग : महिला
छायाचित्र उपलब्ध

812 SWH8301590
नाव : तनया मारोती कराळे
पतीचे नाव: मारोती कराळे
घर क्रमांक : 241
वय : 25 लिंग : महिला
छायाचित्र उपलब्ध

813 LCQ0999060
नाव : लोचना ज्ञानोबा कराळे
पतीचे नाव: ज्ञानोबा कराळे
घर क्रमांक : 242
वय : 40 लिंग : महिला
छायाचित्र उपलब्ध

814 SWH8648511
नाव : व्यंकटी कराळे
वडिलांचे नाव: गोविंद कराळे
घर क्रमांक : 246
वय : 30 लिंग : पुरुष
छायाचित्र उपलब्ध

815 SWH6275606
नाव : कुशब रुस्तम कऱ्हाळे
वडिलांचे नाव: रुस्तुम कऱ्हाळे
घर क्रमांक : 247अ
वय : 36 लिंग : पुरुष
छायाचित्र उपलब्ध

816 SWH1337286
नाव : संदिप दत्ताराव कराळे
वडिलांचे नाव: दत्ताराव कराळे
घर क्रमांक : 248
वय : 35 लिंग : पुरुष
छायाचित्र उपलब्ध

817 SWH6913297
नाव : दिपक भुजंगराव कराळे
वडिलांचे नाव: भुजंगराव कराळे
घर क्रमांक : 248-अ
वय : 32 लिंग : पुरुष
छायाचित्र उपलब्ध

818 SWH8521783
नाव : गणेश ज्ञानोबा जाधव
वडिलांचे नाव: ज्ञानोबा मारोतीराव जाधव
घर क्रमांक : 250
वय : 28 लिंग : पुरुष
छायाचित्र उपलब्ध

819 SWH6913461
नाव : गोकर्णा पंडीतराव कराळे
पतीचे नाव: पंडीतराव कराळे
घर क्रमांक : 250
वय : 36 लिंग : महिला
छायाचित्र उपलब्ध

820 SWH8447351
नाव : आदिनाथ कराळे
वडिलांचे नाव: कराळे उध्दव बालासाहेब
घर क्रमांक : 251
वय : 24 लिंग : पुरुष
छायाचित्र उपलब्ध

821 SWH1337419
नाव : हैदर शेख सखरसाब शेख
पतीचे नाव: सखरसाब शेख
घर क्रमांक : 252
वय : 53 लिंग : महिला
छायाचित्र उपलब्ध

822 LCQ0966390
नाव : शहैनसबी हैदर शेख
पतीचे नाव: हैदर शेख
घर क्रमांक : 252
वय : 53 लिंग : महिला
छायाचित्र उपलब्ध

823 SWH7156052
नाव : राजेश किशनराव येवले
वडिलांचे नाव: किशनराव येवले
घर क्रमांक : 25
वय : 52 लिंग : पुरुष
छायाचित्र उपलब्ध

824 SWH7155955
नाव : यशोधरा सिध्दार्थ येवले
पतीचे नाव: सिध्दार्थ येवले
घर क्रमांक : 254
वय : 32 लिंग : महिला
छायाचित्र उपलब्ध

825 SWH1354745
नाव : विठ्ठल मारोती कराळे
वडिलांचे नाव: मारोती कराळे
घर क्रमांक : 255
वय : 35 लिंग : पुरुष
छायाचित्र उपलब्ध

826 SWH6912612
नाव : पल्लवी बालाजी कराळे
वडिलांचे नाव: बालाजी कराळे
घर क्रमांक : 255
वय : 32 लिंग : महिला
छायाचित्र उपलब्ध

827 SWH1337427
नाव : भगवान माधवराव यवले
वडिलांचे नाव: माधवराव यवले
घर क्रमांक : 255
वय : 65 लिंग : पुरुष
छायाचित्र उपलब्ध

828 SWH1337203
नाव : रोहिणी सुधाकर यवले
पतीचे नाव: सुधाकर यवले
घर क्रमांक : 255
वय : 38 लिंग : महिला
छायाचित्र उपलब्ध

829 SWH1337237
नाव : मिलींद प्रभाकरराव यवले
वडिलांचे नाव: प्रभाकरराव यवले
घर क्रमांक : 255
वय : 36 लिंग : पुरुष
छायाचित्र उपलब्ध

830 SWH1337187
नाव : सरोजा कैलास यवले
पतीचे नाव: कैलास यवले
घर क्रमांक : 255
वय : 36 लिंग : महिला
छायाचित्र उपलब्ध

831 SWH7623010
नाव : अनिता प्रकाश निरमले
पतीचे नाव: प्रकाश निरमले
घर क्रमांक : २५८
वय : 29 लिंग : महिला
छायाचित्र उपलब्ध

832 SWH7156375
नाव : प्रकाश दत्ता निर्मले निर्मले
वडिलांचे नाव: दत्तराव निर्मळे
घर क्रमांक : 258
वय : 35 लिंग : पुरुष
छायाचित्र उपलब्ध

833 SWH3508660
नाव : पोर्निमा रविंद्र यवले
पतीचे नाव: रविंद्र यवले
घर क्रमांक : 258
वय : 36 लिंग : महिला
छायाचित्र उपलब्ध

834 SWH6913404
नाव : राजेश माधव येवले
वडिलांचे नाव: माधव येवले
घर क्रमांक : 258
वय : 34 लिंग : पुरुष
छायाचित्र उपलब्ध

835 SWH7622681
नाव : संतोष नारायण येवले
वडिलांचे नाव: नारायण येवले
घर क्रमांक : 261
वय : 34 लिंग : पुरुष
छायाचित्र उपलब्ध

836 SWH6912562
नाव : मोनीका प्रभाकर चेवले
वडिलांचे नाव: प्रभाकर चेवले
घर क्रमांक : 262
वय : 32 लिंग : महिला
छायाचित्र उपलब्ध

837 SWH7156003
नाव : प्रभाकर उमाजी येवले
वडिलांचे नाव: उमाजी येवले
घर क्रमांक : 262
वय : 60 लिंग : पुरुष
छायाचित्र उपलब्ध

838 SWH6275630
नाव : कपील उमाकांत येवले
वडिलांचे नाव: उमाकांत येवले
घर क्रमांक : 263
वय : 34 लिंग : पुरुष
छायाचित्र उपलब्ध

839 SWH7155831
नाव : रत्नमाला कपिल येवले
पतीचे नाव: कपिल येवले
घर क्रमांक : 263
वय : 30 लिंग : महिला
छायाचित्र उपलब्ध

840 SWH8447294
नाव : वैभव कराळे
वडिलांचे नाव: वसंत कऱ्हाळे
घर क्रमांक : 264
वय : 25 लिंग : पुरुष
छायाचित्र उपलब्ध

841 SWH7567027
नाव : बुध्दाजी विट्टल येवले
वडिलांचे नाव: विट्टल येवले
घर क्रमांक : 265a
वय : 30 लिंग : पुरुष
छायाचित्र उपलब्ध

842 SWH1337245
नाव : श्रीकांत सोपानराव यवले
वडिलांचे नाव: सोपानराव यवले
घर क्रमांक : 266
वय : 36 लिंग : पुरुष
छायाचित्र उपलब्ध

843 SWH6912596
नाव : संदीप निवृत्ती येवले
वडिलांचे नाव: निवृत्ती येवले
घर क्रमांक : 266
वय : 35 लिंग : पुरुष
छायाचित्र उपलब्ध

844 SWH6912620
नाव : सुज्जाता श्रींकांत येवले
पतीचे नाव: श्रींकांत येवले
घर क्रमांक : 266-अ
वय : 35 लिंग : महिला
छायाचित्र उपलब्ध

845 LCQ1650514
नाव : रूकमीनबाई लक्ष्मन महादेवकोळी
पतीचे नाव: लक्ष्मन महादेवकोळी
घर क्रमांक : 271
वय : 63 लिंग : महिला
छायाचित्र उपलब्ध

846 LCQ0965657
नाव : गोविंद हरी बयवाड
वडिलांचे नाव: हरी बयवाड
घर क्रमांक : 272
वय : 39 लिंग : पुरुष
छायाचित्र उपलब्ध

847 SWH1319540
नाव : संगिता गोविंद बयवाड
पतीचे नाव: गोविंद बयवाड
घर क्रमांक : 272
वय : 37 लिंग : महिला
छायाचित्र उपलब्ध

848 SWH8522435
नाव : निकिता गणेश कराळे
पतीचे नाव: गणेश शिवाजी कराळे
घर क्रमांक : 273
वय : 23 लिंग : महिला
छायाचित्र उपलब्ध

849 SWH7567035
नाव : मारोती गणपत भंडारवाड
वडिलांचे नाव: गणपत भंडारवाड
घर क्रमांक : 274
वय : 29 लिंग : पुरुष
छायाचित्र उपलब्ध

850 SWH6913255
नाव : विठ्ठल संतराम कराळे
वडिलांचे नाव: संतराम कराळे
घर क्रमांक : 275
वय : 34 लिंग : पुरुष
छायाचित्र उपलब्ध

851 SWH7156359
नाव : रोहीदास गोपिनाथ मोकपल्ले
वडिलांचे नाव: गोपिनाथ मोकपल्ले
घर क्रमांक : 275
वय : 29 लिंग : पुरुष
छायाचित्र उपलब्ध

852 SWH6913487
नाव : भागवत शिवाजी मोकपल्ले
वडिलांचे नाव: शिवाजी मोकपल्ले
घर क्रमांक : 275
वय : 33 लिंग : पुरुष
छायाचित्र उपलब्ध

853 SWH6913479
नाव : विठ्ठल शिवाजी मोकपल्ले
वडिलांचे नाव: शिवाजी मोकपल्ले
घर क्रमांक : 275
वय : 31 लिंग : पुरुष
छायाचित्र उपलब्ध

854 SWH1337252
नाव : नंदाबाई भवर दिंगाबर भवर
इतर: भवर दिंगाबर भवर
घर क्रमांक : 277
वय : 47 लिंग : महिला
छायाचित्र उपलब्ध

855 SWH8447682
नाव : प्रियंका कराळे
पतीचे नाव: श्रीहरी विठ्ठलराव कराळे
घर क्रमांक : 281
वय : 27 लिंग : महिला
छायाचित्र उपलब्ध

856 SWH8522179
नाव : विष्णू कराळे
वडिलांचे नाव: बाळाजी बाबाराव कऱ्हाळे
घर क्रमांक : 283
वय : 23 लिंग : पुरुष
छायाचित्र उपलब्ध

857 SWH8651739
नाव : सुवर्णा राजाभाऊ डुकरे डुकरे
पतीचे नाव: राजाभाऊ अंबादास डुकरे डुकरे
घर क्रमांक : 348
वय : 22 लिंग : महिला
छायाचित्र उपलब्ध

858 LCQ0966416
नाव : ज्ञानोबा चिमाजी रेकडगे
वडिलांचे नाव: चिमाजी रेकडगे
घर क्रमांक : 38-1
वय : 56 लिंग : पुरुष
छायाचित्र उपलब्ध

859 LCQ0965970
नाव : तुळसाबाई ज्ञानोबा रेकडगे
पतीचे नाव: ज्ञानोबा रेकडगे
घर क्रमांक : 38-1
वय : 52 लिंग : महिला
छायाचित्र उपलब्ध

860 LCQ0998930
नाव : गणपत चिमाजी रेकडगे
वडिलांचे नाव: चिमाजी रेकडगे
घर क्रमांक : 38-1
वय : 49 लिंग : पुरुष
छायाचित्र उपलब्ध

861 LCQ0968347
नाव : किशन चिमाजी रेकडगे
वडिलांचे नाव: चिमाजी रेकडगे
घर क्रमांक : 38-1
वय : 46 लिंग : पुरुष
छायाचित्र उपलब्ध

862 LCQ0966093
नाव : संगिता गणपत रेकडगे
पतीचे नाव: गणपत रेकडगे
घर क्रमांक : 38-1
वय : 46 लिंग : महिला
छायाचित्र उपलब्ध

863 LCQ0966002
नाव : रतनबाई किशन रेकडगे
पतीचे नाव: किशन रेकडगे
घर क्रमांक : 38-1
वय : 44 लिंग : महिला
छायाचित्र उपलब्ध

864 SWH6275333
नाव : मंचक ज्ञानोबा रेकडगे
वडिलांचे नाव: ज्ञानोबा रेकडगे
घर क्रमांक : 38/1
वय : 36 लिंग : पुरुष
छायाचित्र उपलब्ध

865 SWH7877343
नाव : नरहरी बाबन रेकडगे
वडिलांचे नाव: बाबन रेकडगे
घर क्रमांक : 38-2
वय : 77 लिंग : पुरुष
छायाचित्र उपलब्ध

866 LCQ0180562
नाव : जाईबाई नरहरी रेकडगे
पतीचे नाव: नरहरी रेकडगे
घर क्रमांक : 38 2
वय : 72 लिंग : महिला
छायाचित्र उपलब्ध

867 SWH7877327
नाव : बालाजी बाजीराव रेकडगे
वडिलांचे नाव: बाजीराव रेकडगे
घर क्रमांक : 38-2
वय : 64 लिंग : पुरुष
छायाचित्र उपलब्ध

868 SWH7877335
नाव : वनिता बालाजी रेकडगे
पतीचे नाव: बालाजी रेकडगे
घर क्रमांक : 38-2
वय : 57 लिंग : महिला
छायाचित्र उपलब्ध

869 LCQ0968297
नाव : दिलीप नरहरी रेकडगे
वडिलांचे नाव: नरहरी रेकडगे
घर क्रमांक : 38-2
वय : 51 लिंग : पुरुष
छायाचित्र उपलब्ध

870 LCQ0967943
नाव : गोविंद नरहरी रेकडगे
वडिलांचे नाव: नरहरी रेकडगे
घर क्रमांक : 38-2
वय : 49 लिंग : पुरुष
छायाचित्र उपलब्ध

871 LCQ0967083
नाव : शिवकांता दिलीप रेकडगे
पतीचे नाव: दिलीप रेकडगे
घर क्रमांक : 38-2
वय : 49 लिंग : महिला
छायाचित्र उपलब्ध

872 LCQ0967091
नाव : शकुंतला गोविंद रेकडगे
पतीचे नाव: गोविंद रेकडगे
घर क्रमांक : 38-2
वय : 45 लिंग : महिला
छायाचित्र उपलब्ध

873 LCQ0967844
नाव : राजु नरहरी रेकडगे
वडिलांचे नाव: नरहरी रेकडगे
घर क्रमांक : 38-2
वय : 42 लिंग : पुरुष
छायाचित्र उपलब्ध

874 SWH7622707
नाव : ज्योती जगदीश जोगदंड
पतीचे नाव: जगदीश जोगदंड
घर क्रमांक : 383
वय : 26 लिंग : महिला
छायाचित्र उपलब्ध

875 SWH7622764
नाव : नितीश मारोती जोगदंड
वडिलांचे नाव: मारोती जोगदंड
घर क्रमांक : 383
वय : 26 लिंग : पुरुष
छायाचित्र उपलब्ध

876 SWH8301616
नाव : कालींदा कैलास कराळे
पतीचे नाव: कैलास कराळे
घर क्रमांक : 400
वय : 38 लिंग : महिला
छायाचित्र उपलब्ध

877 SWH7831027
नाव : संगीता भगवान येवले येवले
पतीचे नाव: भगवान येवले
घर क्रमांक : 498
वय : 53 लिंग : महिला
छायाचित्र उपलब्ध

878 SWH8447302
नाव : दिपाली कराळे
वडिलांचे नाव: कराळे कुशेबराव दिगांबर
घर क्रमांक : 565
वय : 25 लिंग : महिला
छायाचित्र उपलब्ध

879 SWH8447419
नाव : कृष्णा बालाजी कराळे
इतर: रामेश्वर बालाजी कराळे
घर क्रमांक : 159/1
वय : 23 लिंग : पुरुष
छायाचित्र उपलब्ध

880 SWH7226384
नाव : रामेश्वर बालाजी कराळे
वडिलांचे नाव: बालाजी कराळे
घर क्रमांक : 159/1
वय : 30 लिंग : पुरुष
छायाचित्र उपलब्ध

881 SWH8562217
नाव : गौरी दयानंद येवले
पतीचे नाव: दयानंद येवले
घर क्रमांक : 268/1
वय : 23 लिंग : महिला
छायाचित्र उपलब्ध

882 SWH8683526
नाव : पूजा कराळे
पतीचे नाव: कृष्णा कराळे
घर क्रमांक : 79
वय : 25 लिंग : महिला
छायाचित्र उपलब्ध

883 SWH8686123
नाव : कृष्णा कराळे
वडिलांचे नाव: गोविंद कराळे
घर क्रमांक : 55
वय : 24 लिंग : पुरुष
छायाचित्र उपलब्ध

884 SWH8687816
नाव : सविता कराळे
पतीचे नाव: अनंता कराळे
घर क्रमांक : 56
वय : 35 लिंग : महिला
छायाचित्र उपलब्ध

885 SWH8688053
नाव : दीक्षा येवले
वडिलांचे नाव: मधुकर येवले
घर क्रमांक : 254
वय : 23 लिंग : महिला
छायाचित्र उपलब्ध

886 SWH8688319
नाव : ओमकार शिवाजीराव कराळे
वडिलांचे नाव: शिवाजीराव कराळे
घर क्रमांक : 155
वय : 22 लिंग : पुरुष
छायाचित्र उपलब्ध

887 SWH8696486
नाव : शांतिदूत येवले
वडिलांचे नाव: मधुकर येवले
घर क्रमांक : 86
वय : 21 लिंग : पुरुष
छायाचित्र उपलब्ध

888 SWH8699605
नाव : शितल कुंडलीक कराळे
पतीचे नाव: कुंडलीक कराळे
घर क्रमांक : सी/ओ कुंडलीक गणपत कराले,
वय : 28 लिंग : महिला
छायाचित्र उपलब्ध

889 SWH8722407
नाव : नितीश सुभाष कराळे
वडिलांचे नाव: सुभाष कराळे
घर क्रमांक : रा.पारवा,ता.पालम,जि.परभणी
वय : 22 लिंग : पुरुष
छायाचित्र उपलब्ध

890 SWH8726770
नाव : नितिन जाधव
वडिलांचे नाव: बालाजी जाधव
घर क्रमांक : 588
वय : 24 लिंग : पुरुष
छायाचित्र उपलब्ध

891 SWH8732133
नाव : आशा केशव कराळे
पतीचे नाव: केशव कारले
घर क्रमांक : पारवा
वय : 30 लिंग : महिला
छायाचित्र उपलब्ध

892 SWH8735128
नाव : स्वाती माधव कराळे
वडिलांचे नाव: माधव कराळे
घर क्रमांक : ऍट
वय : 25 लिंग : महिला
छायाचित्र उपलब्ध

893 SWH8738619
नाव : अश्विनी नागनाथ कराळे
पतीचे नाव: नागनाथ कराळे
घर क्रमांक : पारवा
वय : 29 लिंग : महिला
छायाचित्र उपलब्ध

894 SWH8738767
नाव : इंजमामउल्ला इमदादउल्लाखान पठाण
वडिलांचे नाव: इम्दादूल्लाखान पठाण
घर क्रमांक : 05
वय : 21 लिंग : पुरुष
छायाचित्र उपलब्ध

895 SWH8756447
नाव : जावेद हैदर शेख
वडिलांचे नाव: हैदर
घर क्रमांक : पारवा
वय : 22 लिंग : पुरुष
छायाचित्र उपलब्ध

896 SWH8768269
नाव : विद्या विष्णू कराळे
पतीचे नाव: विष्णू कराळे
घर क्रमांक : हो म 178 पारवा
वय : 24 लिंग : महिला
छायाचित्र उपलब्ध

897 SWH8765729
नाव : सना सुरज मोमीन
पतीचे नाव: सुरज मोमीन
घर क्रमांक : 268
वय : 22 लिंग : महिला
छायाचित्र उपलब्ध

898 SWH8775991
नाव : पल्लवी गोविंदराव रेकडगे
वडिलांचे नाव: गोविंदराव रेकडगे
घर क्रमांक : 6457
वय : 26 लिंग : महिला
छायाचित्र उपलब्ध

899 SWH8792095
नाव : मनीषा सीताराम कराळे
पतीचे नाव: सीताराम कराळे
घर क्रमांक : 111
वय : 29 लिंग : महिला
छायाचित्र उपलब्ध

900 SWH8792269
नाव : स्वाती निवृत्ती जाधव
पतीचे नाव: निवृत्ती जाधव
घर क्रमांक : 110
वय : 23 लिंग : महिला
छायाचित्र उपलब्ध

901 SWH8792590
नाव : वैष्णवी मोतीराम कराळे
पतीचे नाव: मोतीराम कराळे
घर क्रमांक : 110
वय : 21 लिंग : महिला
छायाचित्र उपलब्ध

902 SWH8793192
नाव : सविता मारोती कराळे
पतीचे नाव: मारोती कराळे
घर क्रमांक : 001
वय : 33 लिंग : महिला
छायाचित्र उपलब्ध

903 SWH8795445
नाव : योगिता तुकाराम कराळे
पतीचे नाव: तुकाराम कराळे
घर क्रमांक : 230
वय : 22 लिंग : महिला
छायाचित्र उपलब्ध

904 SWH8798365
नाव : ईश्वर राम शिंदे
वडिलांचे नाव: राम शिंदे
घर क्रमांक : पारवा
वय : 21 लिंग : पुरुष
छायाचित्र उपलब्ध

905 SWH8808206
नाव : सुवर्णा नवनाथ मोहिते
पतीचे नाव: नवनाथ मोहिते मोहिते
घर क्रमांक : पारवा
वय : 23 लिंग : महिला
छायाचित्र उपलब्ध

906 SWH8812620
नाव : रुपेश घनश्याम दर्शनवाड
वडिलांचे नाव: घनश्याम दर्शनवाड
घर क्रमांक : 124
वय : 23 लिंग : पुरुष
छायाचित्र उपलब्ध

907 SWH8812851
नाव : मीना लहू रेकडगे
पतीचे नाव: लहू रेकडगे
घर क्रमांक : 014
वय : 23 लिंग : महिला
छायाचित्र उपलब्ध

908 SWH8838591
नाव : ईश्वरी कराळे
पतीचे नाव: गजानन कराळे
घर क्रमांक : 96
वय : 24 लिंग : महिला
छायाचित्र उपलब्ध

909 SWH8846057
नाव : ऐश्वर्या गजानन कराळे
पतीचे नाव: गजानन कराळे
घर क्रमांक : 142
वय : 23 लिंग : महिला
छायाचित्र उपलब्ध

910 SWH8854648
नाव : बाबाराव हरी कन्हाळे
वडिलांचे नाव: हरी कन्हाळे
घर क्रमांक : पारवा
वय : 22 लिंग : पुरुष
छायाचित्र उपलब्ध

911 SWH8860850
नाव : अंजुम महेबूब पठाण
पतीचे नाव: महेबूब पठाण
घर क्रमांक : 010
वय : 33 लिंग : महिला
छायाचित्र उपलब्ध

912 SWH8870487
नाव : पूजा दीपक कराळे
पतीचे नाव: दीपक कराळे
घर क्रमांक : 10
वय : 34 लिंग : महिला
छायाचित्र उपलब्ध

913 SWH8870347
नाव : पूर्वजा संदीप कराळे
पतीचे नाव: संदीप कराळे
घर क्रमांक : 100
वय : 27 लिंग : महिला
छायाचित्र उपलब्ध

914 SWH8870404
नाव : सचिन पांडुरंग कराळे
वडिलांचे नाव: पांडुरंग कराळे
घर क्रमांक : 101
वय : 25 लिंग : पुरुष
छायाचित्र उपलब्ध

915 SWH8872566
नाव : शिवकन्या दिपक कराळे
पतीचे नाव: दिपक कराळे
घर क्रमांक : पारवा
वय : 26 लिंग : महिला
छायाचित्र उपलब्ध

916 SWH8885071
नाव : क्रांति तोलाजी कराले कराले
वडिलांचे नाव: तोलाजी कारले
घर क्रमांक : तोलाजी
वय : 22 लिंग : महिला
छायाचित्र उपलब्ध

917 SWH8885006
नाव : विक्रम कराले
वडिलांचे नाव: तोलाजी कराले
घर क्रमांक : तोलाजी
वय : 20 लिंग : पुरुष
छायाचित्र उपलब्ध

918 SWH8890642
नाव : वैष्णवी कराळे
पतीचे नाव: कराळे रामेश्वर
घर क्रमांक : 159/1 पारवा
वय : 22 लिंग : महिला
छायाचित्र उपलब्ध

919 SWH8890758
नाव : सुशेन सुरेश कराळे
वडिलांचे नाव: सुरेश कराळे
घर क्रमांक : पारवा
वय : 22 लिंग : पुरुष
छायाचित्र उपलब्ध

920 SWH8893224
नाव : कल्याणी नीळकंठ रेकडगे
पतीचे नाव: नीळकंठ रेकडगे
घर क्रमांक : 10
वय : 33 लिंग : महिला
छायाचित्र उपलब्ध

921 SWH8895401
नाव : वैष्णवी मोतीराम कराळे
पतीचे नाव: मोतीराम कराळे
घर क्रमांक : 25
वय : 22 लिंग : महिला
छायाचित्र उपलब्ध

922 SWH8895682
नाव : समीर हैदर शेख
वडिलांचे नाव: हैदर शेख
घर क्रमांक : 123
वय : 23 लिंग : पुरुष
छायाचित्र उपलब्ध

923 SWH8895724
नाव : मंगेश कुशेब रेकडगे
वडिलांचे नाव: कुशेब रेकडगे
घर क्रमांक : 110
वय : 24 लिंग : पुरुष
छायाचित्र उपलब्ध

924 SWH8913477
नाव : कृष्णा दत्तराव कराळे
वडिलांचे नाव: दत्तराव कराळे
घर क्रमांक : 06
वय : 22 लिंग : पुरुष
छायाचित्र उपलब्ध

925 SWH8918021
नाव : ज्योति अर्जुन कराळे
पतीचे नाव: अर्जुन कराळे
घर क्रमांक : पारवा
वय : 23 लिंग : महिला
छायाचित्र उपलब्ध

926 SWH8929580
नाव : ज्ञानेश्वर श्रीपती कराले कराले
वडिलांचे नाव: श्रीपती कराले कराले
घर क्रमांक : पारवा
वय : 25 लिंग : पुरुष
छायाचित्र उपलब्ध

927 SWH8935512
नाव : सेजल केशव कराळे
पतीचे नाव: केशव कराळे
घर क्रमांक : ऍट
वय : 24 लिंग : महिला
छायाचित्र उपलब्ध

928 SWH8935967
नाव : राम नारायण तेलंग
वडिलांचे नाव: नारायण तेलंग
घर क्रमांक : पारवा
वय : 30 लिंग : पुरुष
छायाचित्र उपलब्ध

929 SWH8940447
नाव : बिस्मिल्ला मगबुल शेख
पतीचे नाव: मक़बुल शेख
घर क्रमांक : पारवा
वय : 83 लिंग : महिला
छायाचित्र उपलब्ध

930 SWH8940488
नाव : राधा महादेव कराळे
पतीचे नाव: महादेव कराळे
घर क्रमांक : 124
वय : 20 लिंग : महिला
छायाचित्र उपलब्ध

931 SWH8943888
नाव : मारोती कराले
वडिलांचे नाव: कुंडलिकराव कराले
घर क्रमांक : पारवा
वय : 22 लिंग : पुरुष
छायाचित्र उपलब्ध

932 SWH8950537
नाव : पंकज संजय येवले
वडिलांचे नाव: संजय येवले
घर क्रमांक : पारवा
वय : 20 लिंग : पुरुष
छायाचित्र उपलब्ध

933 SWH8950545
नाव : कृष्णा गजानन जाधव
वडिलांचे नाव: गजानन जाधव
घर क्रमांक : पारवा
वय : 21 लिंग : पुरुष
छायाचित्र उपलब्ध

934 SWH8950552
नाव : सुदाम गजानन जाधव
वडिलांचे नाव: गजानन जाधव
घर क्रमांक : पारवा
वय : 20 लिंग : पुरुष
छायाचित्र उपलब्ध

935 SWH8950800
नाव : ऋषिकेश माधव तेलंग
वडिलांचे नाव: माधव तेलंग
घर क्रमांक : पारवा
वय : 23 लिंग : पुरुष
छायाचित्र उपलब्ध

936 SWH8969313
नाव : सचिन राजू रेकडगे
वडिलांचे नाव: राजू रेकडगे
घर क्रमांक : 124
वय : 20 लिंग : पुरुष
छायाचित्र उपलब्ध

937 SWH8976565
नाव : स्वाती राजेश येवले
पतीचे नाव: राजेश येवले
घर क्रमांक : पारवा
वय : 21 लिंग : महिला
छायाचित्र उपलब्ध

938 SWH8990053
नाव : ऋतुजा सौरभ कराळे
पतीचे नाव: सौरभ कराळे
घर क्रमांक : 54
वय : 20 लिंग : महिला
छायाचित्र उपलब्ध

939 SWH8996894
नाव : दीपक कुशब कराळे
इतर: शीला विलास कराळे कराळे
घर क्रमांक : 56
वय : 20 लिंग : पुरुष
छायाचित्र उपलब्ध

940 SWH8998239
नाव : प्रतिक देविदास कऱ्हाळे
वडिलांचे नाव: देविदास कऱ्हाळे
घर क्रमांक : 54
वय : 22 लिंग : पुरुष
छायाचित्र उपलब्ध

941 SWH9000134
नाव : शीला मनोहर तेलंग
वडिलांचे नाव: मनोहर तेलंग
घर क्रमांक : 56
वय : 21 लिंग : महिला
छायाचित्र उपलब्ध

942 SWH9002825
नाव : संजीवनी शिवशंकर कराळे
पतीचे नाव: शिवशंकर कराळे
घर क्रमांक : 100
वय : 21 लिंग : महिला
छायाचित्र उपलब्ध

943 SWH9004326
नाव : येवले संघर्ष भगवान
वडिलांचे नाव: भगवान येवले
घर क्रमांक : 359
वय : 21 लिंग : पुरुष
छायाचित्र उपलब्ध

944 SWH9004276
नाव : संजीवनी भगवान येवले
वडिलांचे नाव: भगवान येवले
घर क्रमांक : 339
वय : 22 लिंग : महिला
छायाचित्र उपलब्ध

945 SWH9004268
नाव : कारले कल्याणी तुळशिराम
वडिलांचे नाव: तुळशिराम कराळे
घर क्रमांक : 345
वय : 20 लिंग : महिला
छायाचित्र उपलब्ध

946 SWH9007535
नाव : जयश्री चंद्रकांत तेलंग
पतीचे नाव: चंद्रकांत तेलंग
घर क्रमांक : 54
वय : 22 लिंग : महिला
छायाचित्र उपलब्ध

947 SWH9009697
नाव : विश्रांती सोपान कराळे
पतीचे नाव: सोपान कराळे
घर क्रमांक : 54
वय : 22 लिंग : महिला
छायाचित्र उपलब्ध

948 SWH9011271
नाव : अविनाश महादेव कराळे
वडिलांचे नाव: महादेव कराळे
घर क्रमांक : 145
वय : 27 लिंग : पुरुष
छायाचित्र उपलब्ध

949 SWH9013046
नाव : दीपक ज्ञानोबा कराळे
वडिलांचे नाव: ज्ञानोबा कराळे
घर क्रमांक : 134
वय : 23 लिंग : पुरुष
छायाचित्र उपलब्ध

950 SWH9013137
नाव : वैजनाथ ज्ञानोबा कराळे
वडिलांचे नाव: ज्ञानोबा कराळे
घर क्रमांक : 154
वय : 20 लिंग : पुरुष
छायाचित्र उपलब्ध

951 SWH9013418
नाव : मोहिनी तुकाराम कराळे
पतीचे नाव: तुकाराम मोतीराम कराळे
घर क्रमांक : 24
वय : 20 लिंग : महिला
छायाचित्र उपलब्ध

952 SWH9017971
नाव : बालाजी माधव तेलंग
वडिलांचे नाव: माधव मारोती तेलेंगे
घर क्रमांक : 43
वय : 20 लिंग : पुरुष
छायाचित्र उपलब्ध

953 SWH9018003
नाव : रूपाली सोपान कराळे
पतीचे नाव: सोपान कराळे कराळे
घर क्रमांक : 54
वय : 22 लिंग : महिला
छायाचित्र उपलब्ध

954 SWH9020017
नाव : मंगेश केशव कराळे
वडिलांचे नाव: केशव कराळे
घर क्रमांक : 54
वय : 21 लिंग : पुरुष
छायाचित्र उपलब्ध

955 SWH9021924
नाव : सीमा सचिन कराळे
पतीचे नाव: सचिन कराळे
घर क्रमांक : 76
वय : 20 लिंग : महिला
छायाचित्र उपलब्ध

956 SWH8418535
नाव : हणमंत दर्शनवाड
वडिलांचे नाव: दर्शनवाड विठ्ठल
घर क्रमांक : 52
वय : 27 लिंग : पुरुष
छायाचित्र उपलब्ध

**मतदारांचा सारांश**

**A) मतदारांची संख्या**

| | | यादी प्रकार | यादी ओळख | मतदारांची संख्या | | | |
|---|---|---|---|---|---|---|---|
| | | | | पुरुष | महिला | तृतिय पंथी | एकूण |
| 1 | मूळ यादी | मूळ यादी | विशेष सखोल पुनरिक्षण २०२६ च्या अंतर्गत तयार करण्यात आलेली प्रारूप मतदार यादी | 489 | 467 | 0 | 956 |
| | | | | 489 | 467 | 0 | 956 |

मतदार नोंदणी अधिकाऱ्याची स्वाक्षरी