मतदार यादी 2026 S13 महाराष्ट्र

विधानसभा मतदारसंघाचा क्रमांक , नाव व आरक्षण स्थिती : 97 - गंगाखेड (सर्वसाधारण)	यादी भाग क्रमांक : 368
ज्या लोकसभा मतदारसंघात अंतर्भुत आहे त्या लोकसभा मतदारसंघाचा क्रमांक व नाव आणि आरक्षण स्थिती : 17 - परभणी (सर्वसाधारण)	

1. पुनरीक्षणाचा तपशील

पुनरीक्षणाचे वर्ष	2026	**यादी ओळख** विशेष सखोल पुनरिक्षण २०२६ च्या अंतर्गत तयार करण्यात आलेली प्रारूप मतदार यादी
अहर्ता दिनांक	01-10-2026	
पुनरिक्षणाचा प्रकार	विशेष सखोल पुनरिक्षण 2026	
प्रसिद्धीचा दिनांक	31-08-2026	

2. भाग क्र. आणि मतदान क्षेत्राचा तपशील

भागामधील विभागांचा क्रमांक आणि नाव

1-पारवा
2-पारवा

मूळ नगर किंवा गाव	: पारवा
पोलीस स्थानक	: पालम
तालुका	: पालम
जिल्हा	: परभणी
पीन कोड	: 431720

3. मतदान केंद्राचा तपशील

मतदान केंद्राचा क्रमांक आणि नाव : 368 - पारवा **मतदान केंद्राचा पत्ता :** जिल्हा परिषद प्राथमिक शाळा, खोली क्र. 2, पारवा	**मतदान केंद्राचा प्रकार (पुरुष/महिला/सर्वसाधारण)**	सर्वसाधारण
	या यादी भागातील सहायकारी मतदान केंद्रांची संख्या :	0

4. मतदारांची संख्या

सुरुवातीचा अनुक्रमांक	**शेवटचा अनुक्रमांक**	**एकूण मतदार**			
		पुरुष	**महिला**	**तृतिय पंथी**	**एकूण**
1	749	391	358	0	749

मतदार नोंदणी अधिकाऱ्याची स्वाक्षरी

Nazri Naksha



Google Map View

Polling Station Building Front View



Polling Station Front View



Cad View



Key MAP View

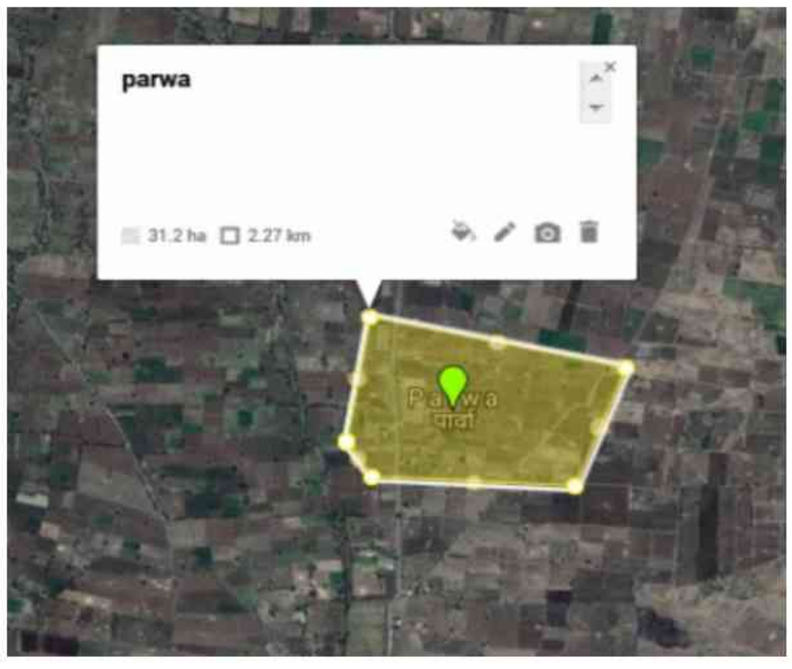

1 SWH6660849
नाव : गणपत त्र्यंबकराव कराळे कराळे
वडिलांचे नाव: त्र्यंबकराव कराळे
घर क्रमांक :
वय : 35 लिंग : पुरुष
छायाचित्र उपलब्ध

2 SWH6577795
नाव : ज्योती माधवराव कराळे
पतीचे नाव: माधवराव कराळे
घर क्रमांक :
वय : 32 लिंग : महिला
छायाचित्र उपलब्ध

3 SWH6913859
नाव : कपील त्र्यंबक जाधव
वडिलांचे नाव: त्र्यंबक जाधव
घर क्रमांक :
वय : 31 लिंग : पुरुष
छायाचित्र उपलब्ध

4 SWH6577548
नाव : शिल्पा ज्ञानेश्वर तेलंग
पतीचे नाव: ज्ञानेश्वर तेलंग
घर क्रमांक :
वय : 42 लिंग : महिला
छायाचित्र उपलब्ध

5 SWH6578116
नाव : रत्नमाला दामोधर कराळे
वडिलांचे नाव: कोंडीबा कराळे
घर क्रमांक :
वय : 34 लिंग : महिला
छायाचित्र उपलब्ध

6 SWH6577837
नाव : सुरेखा प्रकाश बयवाड
पतीचे नाव: प्रकाश बयवाड
घर क्रमांक :
वय : 37 लिंग : महिला
छायाचित्र उपलब्ध

7 SWH6577696
नाव : प्रकाश हरी बयवाड
वडिलांचे नाव: हरी बयवाड
घर क्रमांक :
वय : 34 लिंग : पुरुष
छायाचित्र उपलब्ध

8 SWH7155971
नाव : शिवाजी बाबुराव भालेराव
वडिलांचे नाव: बाबुराव भालेराव
घर क्रमांक :
वय : 38 लिंग : पुरुष
छायाचित्र उपलब्ध

9 SWH6577787
नाव : बालाजी रघुनाथ चव्हाण
वडिलांचे नाव: रघुनाथ चव्हाण
घर क्रमांक :
वय : 36 लिंग : पुरुष
छायाचित्र उपलब्ध

10 SWH6578009
नाव : माधव रघुनाथ चव्हाण
वडिलांचे नाव: रघुनाथ पांचाळ
घर क्रमांक :
वय : 32 लिंग : पुरुष
छायाचित्र उपलब्ध

11 SWH7155823
नाव : प्रेमाबाई माधव चव्हाण
पतीचे नाव: माधव चव्हाण
घर क्रमांक :
वय : 33 लिंग : महिला
छायाचित्र उपलब्ध

12 SWH1337443
नाव : सुरेखाबाई ज्ञानोबा दर्शनवाड
पतीचे नाव: ज्ञानोबा दर्शनवाड
घर क्रमांक :
वय : 37 लिंग : महिला
छायाचित्र उपलब्ध

13 SWH6367486
नाव : राजु बळीराम दर्शनवाड
वडिलांचे नाव: बळीराम दर्शनवाड
घर क्रमांक :
वय : 36 लिंग : पुरुष
छायाचित्र उपलब्ध

14 SWH6367494
नाव : गोविंद बळीराम दर्शनवाड
वडिलांचे नाव: बळीराम दर्शनवाड
घर क्रमांक :
वय : 34 लिंग : पुरुष
छायाचित्र उपलब्ध

15 SWH7226335
नाव : वंदना मुगाजी गादगे
पतीचे नाव: मुगाजी गादगे
घर क्रमांक :
वय : 33 लिंग : महिला
छायाचित्र उपलब्ध

16 SWH6367759
नाव : बालाजी हिरामण जाधव
वडिलांचे नाव: हिरामण जाधव
घर क्रमांक :
वय : 126 लिंग : पुरुष
छायाचित्र उपलब्ध

17 SWH7155880
नाव : अनुसया संभाजी जाधव
वडिलांचे नाव: संभाजी जाधव
घर क्रमांक :
वय : 41 लिंग : महिला
छायाचित्र उपलब्ध

18 SWH7155997
नाव : सदाशिव सदाशिव जाधव
वडिलांचे नाव: सदाशिव जाधव
घर क्रमांक :
वय : 36 लिंग : पुरुष
छायाचित्र उपलब्ध

19 SWH6577969
नाव : संतोष त्रंबक जाधव
वडिलांचे नाव: त्रंबक जाधव
घर क्रमांक :
वय : 35 लिंग : पुरुष
छायाचित्र उपलब्ध

20 SWH6037808
नाव : राम गोपिनाथ जाधव
वडिलांचे नाव: गोपिनाथ जाधव
घर क्रमांक :
वय : 34 लिंग : पुरुष
छायाचित्र उपलब्ध

21 SWH6578082
नाव : नवनाथ बालाजी जाधव
वडिलांचे नाव: बालाजी जाधव
घर क्रमांक :
वय : 33 लिंग : पुरुष
छायाचित्र उपलब्ध

22 SWH6660898
नाव : शिवलाल सुर्यकांत जाधव
वडिलांचे नाव: सुर्यकांत जाधव
घर क्रमांक :
वय : 126 लिंग : पुरुष
छायाचित्र उपलब्ध

23 SWH6367635
नाव : रेखा तुळशीराम जाधव
इतर: तुळशीराम जाधव
घर क्रमांक :
वय : 126 लिंग : महिला
छायाचित्र उपलब्ध

24 SWH7155864
नाव : गोकर्णा संभाजी जाधव
पतीचे नाव: संभाजी जाधव
घर क्रमांक :
वय : 33 लिंग : महिला
छायाचित्र उपलब्ध

25 SWH6661094
नाव : अश्विनी चांगदेव जाधव
पतीचे नाव: चांगदेव जाधव
घर क्रमांक :
वय : 32 लिंग : महिला
छायाचित्र उपलब्ध

26 SWH7156268
नाव : किशोर उत्तमराव जाधव
वडिलांचे नाव: उत्तमराव जाधव
घर क्रमांक :
वय : 31 लिंग : पुरुष
छायाचित्र उपलब्ध

27 SWH6913867
नाव : अहिल्या संतोष जाधव
पतीचे नाव: संतोष जाधव
घर क्रमांक :
वय : 33 लिंग : महिला
छायाचित्र उपलब्ध

28 SWH7498827
नाव : कार्तिक प्रल्हादराव जाधव
वडिलांचे नाव: प्रल्हादराव जाधव
घर क्रमांक :
वय : 28 लिंग : पुरुष
छायाचित्र उपलब्ध

29 SWH6037675
नाव : मारोती संभाजी जोगदंड
वडिलांचे नाव: संभाजी जोगदंड
घर क्रमांक :
वय : 77 लिंग : पुरुष
छायाचित्र उपलब्ध

30 SWH6037865
नाव : रुक्मिण मारोती जोगदंड
पतीचे नाव: मारोती जोगदंड
घर क्रमांक :
वय : 43 लिंग : महिला
छायाचित्र उपलब्ध

31 SWH6913545
नाव : रामदास प्रभाकर कदम
वडिलांचे नाव: प्रभाकर कदम
घर क्रमांक :
वय : 32 लिंग : पुरुष
छायाचित्र उपलब्ध

32 SWH6577563
नाव : गंगाबाई लक्ष्मण कराळे
पतीचे नाव: लक्ष्मण कराळे
घर क्रमांक :
वय : 43 लिंग : महिला
छायाचित्र उपलब्ध

33 SWH7155914
नाव : सविता एकनाथ कराळे
पतीचे नाव: एकनाथ कराळे
घर क्रमांक :
वय : 41 लिंग : महिला
छायाचित्र उपलब्ध

34 SWH6661045
नाव : सखुबाई एकनाथ कराळे
वडिलांचे नाव: एकनाथ कराळे
घर क्रमांक :
वय : 38 लिंग : पुरुष
छायाचित्र उपलब्ध

35 SWH6661037
नाव : अर्चना राजेश कराळे
पतीचे नाव: राजेश कराळे
घर क्रमांक :
वय : 38 लिंग : महिला
छायाचित्र उपलब्ध

36 SWH6577571
नाव : मारोती विठल क-हाळे
वडिलांचे नाव: विठल क-हाळे
घर क्रमांक :
वय : 37 लिंग : पुरुष
छायाचित्र उपलब्ध

37 SWH7155807
नाव : पार्वती नरहरी कराळे
पतीचे नाव: नरहरी कराळे
घर क्रमांक :
वय : 37 लिंग : महिला
छायाचित्र उपलब्ध

38 SWH6577951
नाव : नारायण एकनाथ कराळे
वडिलांचे नाव: एकनाथ कराळे
घर क्रमांक :
वय : 36 लिंग : पुरुष
छायाचित्र उपलब्ध

39 SWH6578124
नाव : संतोष साहेबराव कराळे
वडिलांचे नाव: साहेबराव कराळे
घर क्रमांक :
वय : 35 लिंग : पुरुष
छायाचित्र उपलब्ध

40 SWH6577605
नाव : गोविंद बालाजी क-हाळे
वडिलांचे नाव: बालाजी क-हाळे
घर क्रमांक :
वय : 35 लिंग : पुरुष
छायाचित्र उपलब्ध

41 SWH6660997
नाव : रामराव विठ्ठल कराळे
वडिलांचे नाव: विठ.ठलराव क-हाळे
घर क्रमांक :
वय : 35 लिंग : पुरुष
छायाचित्र उपलब्ध

42 SWH6367627
नाव : पुष्पा सुभाष कराळे
पतीचे नाव: सुभाष कराळे
घर क्रमांक :
वय : 37 लिंग : महिला
छायाचित्र उपलब्ध

43 SWH6661060
नाव : पिंगला नामदेव कराळे
पतीचे नाव: नामदेव कराळे
घर क्रमांक :
वय : 35 लिंग : महिला
छायाचित्र उपलब्ध

44 SWH6661086
नाव : संगीता कराळे
पतीचे नाव: विठल कराळे
घर क्रमांक :
वय : 35 लिंग : महिला
छायाचित्र उपलब्ध

45 SWH6367619
नाव : विठल मारोती कराळे
वडिलांचे नाव: मारोती कराळे
घर क्रमांक :
वय : 36 लिंग : पुरुष
छायाचित्र उपलब्ध

46 SWH6577761
नाव : विठल गणपतराव कराळे
वडिलांचे नाव: गणपतराव क-हाळे
घर क्रमांक :
वय : 35 लिंग : पुरुष
छायाचित्र उपलब्ध

47 SWH7156284
नाव : अशोक लक्ष्मण कराळे
वडिलांचे नाव: लक्ष्मण कराळे
घर क्रमांक :
वय : 34 लिंग : पुरुष
छायाचित्र उपलब्ध

48 SWH6912935
नाव : अंकुश होनाजी कराळे
वडिलांचे नाव: होनाजी कराळे
घर क्रमांक :
वय : 36 लिंग : पुरुष
छायाचित्र उपलब्ध

49 SWH6577639
नाव : परसराम बाबाराव क-हाळे
वडिलांचे नाव: बाबाराव क-हाळे
घर क्रमांक :
वय : 34 लिंग : पुरुष
छायाचित्र उपलब्ध

50 SWH6577704
नाव : तुकाराम उत्तम क-हाळे
वडिलांचे नाव: उत्तम क-हाळे
घर क्रमांक :
वय : 34 लिंग : पुरुष
छायाचित्र उपलब्ध

51 SWH6661029
नाव : द्रौपदा विश्वनाथ कराळे
पतीचे नाव: विश्वनाथ कराळे
घर क्रमांक :
वय : 34 लिंग : महिला
छायाचित्र उपलब्ध

52 SWH6577886
नाव : सचिन उत्तम क-हाळे
वडिलांचे नाव: उत्तम क-हाळे
घर क्रमांक :
वय : 33 लिंग : पुरुष
छायाचित्र उपलब्ध

53 SWH6577597
नाव : दामोदर कोंडीबा क-हाळे
आईचे नाव: कोंडीबा क-हाळे
घर क्रमांक :
वय : 33 लिंग : पुरुष
छायाचित्र उपलब्ध

54 SWH6577977
नाव : ज्ञानोबा विठल कराळे
वडिलांचे नाव: विठल कराळे
घर क्रमांक :
वय : 33 लिंग : पुरुष
छायाचित्र उपलब्ध

55 SWH6367502
नाव : माधव अच्युतराव कराळै
वडिलांचे नाव: अच्युतराव कराळे
घर क्रमांक :
वय : 34 लिंग : पुरुष
छायाचित्र उपलब्ध

56 SWH6661078
नाव : सुनिता श्रीराम कराळे
पतीचे नाव: श्रीराम कराळे
घर क्रमांक :
वय : 32 लिंग : महिला
छायाचित्र उपलब्ध

57 SWH7155898
नाव : उषा ज्ञानोबा कराळे
पतीचे नाव: ज्ञानोबा कराळे
घर क्रमांक :
वय : 33 लिंग : महिला
छायाचित्र उपलब्ध

58 SWH6577928
नाव : नारायण संयज कराळे
वडिलांचे नाव: संयज कराळे
घर क्रमांक :
वय : 32 लिंग : पुरुष
छायाचित्र उपलब्ध

59 SWH6577860
नाव : राजाराम धोंडीबा क-हाळे
वडिलांचे नाव: धोंडीबा क-हाळे
घर क्रमांक :
वय : 32 लिंग : पुरुष
छायाचित्र उपलब्ध

60 SWH7226244
नाव : रेखा दता कराळे
पतीचे नाव: दता कराळे
घर क्रमांक :
वय : 33 लिंग : महिला
छायाचित्र उपलब्ध

61 SWH6367601
नाव : सत्यभामा भगवान कराळे
पतीचे नाव: भगवान कराळे
घर क्रमांक :
वय : 126 लिंग : महिला
छायाचित्र उपलब्ध

62 SWH6578025
नाव : सुनिल वैजनाथ कराळे
वडिलांचे नाव: वैजनाथ कराळे
घर क्रमांक :
वय : 32 लिंग : पुरुष
छायाचित्र उपलब्ध

63 SWH6578033
नाव : अमोल आप्पाराव कराळे
वडिलांचे नाव: आप्पाराव कराळे
घर क्रमांक :
वय : 32 लिंग : पुरुष
छायाचित्र उपलब्ध

64 SWH6367528
नाव : संतोष देविदास कराळे
वडिलांचे नाव: देविदास कराळे
घर क्रमांक :
वय : 33 लिंग : पुरुष
छायाचित्र उपलब्ध

65 SWH6577878
नाव : गणेश दत्तराव क-हाळे
वडिलांचे नाव: दत्तराव क-हाळे
घर क्रमांक :
वय : 31 लिंग : पुरुष
छायाचित्र उपलब्ध

66 SWH6661011
नाव : कालींदा मारोती क-हाळे
पतीचे नाव: मारोती क-हाळे
घर क्रमांक :
वय : 31 लिंग : महिला
छायाचित्र उपलब्ध

67 SWH6661003
नाव : कैलास गणपतराव क-हाळे
आईचे नाव: गणपतराव क-हाळे
घर क्रमांक :
वय : 31 लिंग : पुरुष
छायाचित्र उपलब्ध

68 SWH7566920
नाव : दत्ता मारोती कराळे
वडिलांचे नाव: मारोती कराळे
घर क्रमांक :
वय : 31 लिंग : पुरुष
छायाचित्र उपलब्ध

69 SWH7099997
नाव : शहाजी सदाशिव कराळे
वडिलांचे नाव: सदाशिव कराळे
घर क्रमांक :
वय : 31 लिंग : पुरुष
छायाचित्र उपलब्ध

70 SWH6661102
नाव : हरिभाऊ अप्पाराव कराळे
आईचे नाव: आप्पाराव कराळे
घर क्रमांक :
वय : 35 लिंग : पुरुष
छायाचित्र उपलब्ध

71 SWH7498876
नाव : सुदाम देविदास कराळे
वडिलांचे नाव: देविदास कराळे
घर क्रमांक :
वय : 30 लिंग : पुरुष
छायाचित्र उपलब्ध

72 SWH7498900
नाव : दिलीप शंकर कराळे
वडिलांचे नाव: शंकर कराळे
घर क्रमांक :
वय : 30 लिंग : पुरुष
छायाचित्र उपलब्ध

73 SWH7498942
नाव : केशव कुशेबराव कराळे
वडिलांचे नाव: कुशेबराव कराळे
घर क्रमांक :
वय : 30 लिंग : पुरुष
छायाचित्र उपलब्ध

74 SWH7226350
नाव : हानुमंत तुळशीराम कराळे
वडिलांचे नाव: तुळशिराम कराळे
घर क्रमांक :
वय : 30 लिंग : पुरुष
छायाचित्र उपलब्ध

75 SWH6913784
नाव : संदीप जनार्धन कराळे
वडिलांचे नाव: जनार्धन कराळे
घर क्रमांक :
वय : 31 लिंग : पुरुष
छायाचित्र उपलब्ध

76 SWH7498835
नाव : ज्योतीबाई भुजंगराव कराळे
पतीचे नाव: भुजंगराव कराळे
घर क्रमांक :
वय : 30 लिंग : महिला
छायाचित्र उपलब्ध

77 SWH7498884
नाव : कैलास प्रल्हाद कराळे
वडिलांचे नाव: प्रल्हाद कराळे
घर क्रमांक :
वय : 30 लिंग : पुरुष
छायाचित्र उपलब्ध

78 SWH7498819
नाव : बालाजी रमेश कराळे
वडिलांचे नाव: रमेश कराळे
घर क्रमांक :
वय : 29 लिंग : पुरुष
छायाचित्र उपलब्ध

79 SWH7498777
नाव : हनुमंत आनंता कराळे
वडिलांचे नाव: आनंता कराळे
घर क्रमांक :
वय : 28 लिंग : पुरुष
छायाचित्र उपलब्ध

80 SWH7498926
नाव : अनिल ज्ञानोबा कराळे
वडिलांचे नाव: ज्ञानोबा कराळे
घर क्रमांक :
वय : 29 लिंग : पुरुष
छायाचित्र उपलब्ध

81 SWH7498934
नाव : कृष्णा नारायण कराळे
वडिलांचे नाव: नारायण कराळे
घर क्रमांक :
वय : 28 लिंग : पुरुष
छायाचित्र उपलब्ध

82 SWH7498918
नाव : श्रीकांत आनंतराव कराळे
वडिलांचे नाव: आनंतराव कराळे
घर क्रमांक :
वय : 27 लिंग : पुरुष
छायाचित्र उपलब्ध

83 SWH7385859
नाव : अल्का सुनिल कऱ्हाळे
पतीचे नाव: सुनिल कऱ्हाळे
घर क्रमांक :
वय : 35 लिंग : महिला
छायाचित्र उपलब्ध

84 SWH7099989
नाव : जनाबाई बापुराव क-हाळे
पतीचे नाव: बापुराव क-हाळे
घर क्रमांक :
वय : 50 लिंग : महिला
छायाचित्र उपलब्ध

85 SWH7156300
नाव : संगीता सुभाषराव क-हाळे
पतीचे नाव: सुभाषराव क-हाळे
घर क्रमांक :
वय : 43 लिंग : महिला
छायाचित्र उपलब्ध

86 SWH3007499
नाव : नागोराव विक्रम कऱ्हाळे
वडिलांचे नाव: विक्रम कऱ्हाळे
घर क्रमांक :
वय : 40 लिंग : पुरुष
छायाचित्र उपलब्ध

87 SWH6037659
नाव : बालाजी धोंडिबा कऱ्हाळे
वडिलांचे नाव: धोंडिबा कऱ्हाळे
घर क्रमांक :
वय : 40 लिंग : पुरुष
छायाचित्र उपलब्ध

88 SWH6037873
नाव : माधव चंपतराव कराळे कारले
वडिलांचे नाव: चंपत कऱ्हाळे
घर क्रमांक :
वय : 40 लिंग : पुरुष
छायाचित्र उपलब्ध

89 SWH6037634
नाव : विश्वनाथ शेषेराव कऱ्हाळे
वडिलांचे नाव: शेषेराव कऱ्हाळे
घर क्रमांक :
वय : 38 लिंग : पुरुष
छायाचित्र उपलब्ध

90 SWH7099971
नाव : रंजनाबाई बालाजी क-हाळे
पतीचे नाव: बालाजी क-हाळे
घर क्रमांक :
वय : 38 लिंग : महिला
छायाचित्र उपलब्ध

91 SWH6037766
नाव : विठठल गंगाधर कऱ्हाळे
वडिलांचे नाव: गंगाधर कऱ्हाळे
घर क्रमांक :
वय : 37 लिंग : पुरुष
छायाचित्र उपलब्ध

92 SWH6577522
नाव : भगवान उत्तम क-हाळे
वडिलांचे नाव: उत्तम क-हाळे
घर क्रमांक :
वय : 36 लिंग : पुरुष
छायाचित्र उपलब्ध

93 SWH6037832
नाव : संदिप रंगराव कऱ्हाळे
वडिलांचे नाव: रंगराव कऱ्हाळे
घर क्रमांक :
वय : 35 लिंग : पुरुष
छायाचित्र उपलब्ध

94 SWH3671781
नाव : सरीता दत्तराव कऱ्हाळे
पतीचे नाव: दत्तराव कऱ्हाळे
घर क्रमांक :
वय : 35 लिंग : महिला
छायाचित्र उपलब्ध

95 SWH6660815
नाव : दत्ता बळीराम कऱ्हाळे
वडिलांचे नाव: बळीराम कऱ्हाळे
घर क्रमांक :
वय : 35 लिंग : पुरुष
छायाचित्र उपलब्ध

96 SWH6037949
नाव : रेखाबाई दत्तराव कऱ्हाळे
पतीचे नाव: दत्तराव कऱ्हाळे
घर क्रमांक :
वय : 35 लिंग : महिला
छायाचित्र उपलब्ध

97 SWH6660823
नाव : नामदेव मारोतराव कऱ्हाळे
वडिलांचे नाव: मारोतराव कऱ्हाळे
घर क्रमांक :
वय : 35 लिंग : पुरुष
छायाचित्र उपलब्ध

98 SWH6037931
नाव : त्रिवेणीबाई राम कऱ्हाळे
पतीचे नाव: रामा कऱ्हाळे
घर क्रमांक :
वय : 36 लिंग : महिला
छायाचित्र उपलब्ध

99 SWH6037816
नाव : माधव बालाजी कऱ्हाळे
वडिलांचे नाव: बालाजी कऱ्हाळे
घर क्रमांक :
वय : 34 लिंग : पुरुष
छायाचित्र उपलब्ध

100 SWH6037782
नाव : वर्षा गोपाळ कऱ्हाळे
पतीचे नाव: गोपाळ कऱ्हाळे
घर क्रमांक :
वय : 34 लिंग : महिला
छायाचित्र उपलब्ध

101 SWH6037758
नाव : राम सोपान कऱ्हाळे
वडिलांचे नाव: सोपान कऱ्हाळे
घर क्रमांक :
वय : 34 लिंग : पुरुष
छायाचित्र उपलब्ध

102 SWH6037667
नाव : दत्ता कुशेबा कऱ्हाळे
वडिलांचे नाव: कुशेबा कऱ्हाळे
घर क्रमांक :
वय : 34 लिंग : पुरुष
छायाचित्र उपलब्ध

103 SWH6037709
नाव : संतोष रंगराव कऱ्हाळे
वडिलांचे नाव: रंगराव कऱ्हाळे
घर क्रमांक :
वय : 34 लिंग : पुरुष
छायाचित्र उपलब्ध

104 SWH6037741
नाव : तुकाराम नरहरी कऱ्हाळे
वडिलांचे नाव: नरहरी कऱ्हाळे
घर क्रमांक :
वय : 34 लिंग : पुरुष
छायाचित्र उपलब्ध

105 SWH6037691
नाव : नागोराव गंगाधर कऱ्हाळे
वडिलांचे नाव: गंगाधर कऱ्हाळे
घर क्रमांक :
वय : 34 लिंग : पुरुष
छायाचित्र उपलब्ध

106 SWH7498793
नाव : अल्का सुनिल कऱ्हाळे
पतीचे नाव: सुनिल कऱ्हाळे
घर क्रमांक :
वय : 35 लिंग : महिला
छायाचित्र उपलब्ध

107 SWH6577829
नाव : शामबाला अनिल क-हाळे
पतीचे नाव: अनिल क-हाळे
घर क्रमांक :
वय : 34 लिंग : महिला
छायाचित्र उपलब्ध

108 SWH6913677
नाव : जनाबाई लक्ष्मण क-हाळे
वडिलांचे नाव: लक्ष्मण क-हाळे
घर क्रमांक :
वय : 36 लिंग : महिला
छायाचित्र उपलब्ध

109 SWH7156136
नाव : सुरेखा रामराव कराळे
पतीचे नाव: रामराव कराळे
घर क्रमांक :
वय : 34 लिंग : महिला
छायाचित्र उपलब्ध

110 SWH6913107
नाव : तुकाराम गणपतराव क-हाळे
वडिलांचे नाव: गणपतराव क-हाळे
घर क्रमांक : शांता निवास
वय : 35 लिंग : पुरुष
छायाचित्र उपलब्ध

111 SWH6037576
नाव : ज्ञानोबा धोडिंबा कऱ्हाळे
वडिलांचे नाव: धोडिंबा कऱ्हाळे
घर क्रमांक :
वय : 33 लिंग : पुरुष
छायाचित्र उपलब्ध

112 SWH6037584
नाव : भगवान शेषेराव कऱ्हाळे
वडिलांचे नाव: शेषेराव कऱ्हाळे
घर क्रमांक :
वय : 33 लिंग : पुरुष
छायाचित्र उपलब्ध

113 SWH6037600
नाव : विलास भागवत कऱ्हाळे
वडिलांचे नाव: भागवत कऱ्हाळे
घर क्रमांक :
वय : 33 लिंग : पुरुष
छायाचित्र उपलब्ध

114 SWH6037519
नाव : नरहरी अंबादास कऱ्हाळे
वडिलांचे नाव: अंबादास कऱ्हाळे
घर क्रमांक :
वय : 33 लिंग : पुरुष
छायाचित्र उपलब्ध

115 SWH6037592
नाव : चांदोबा तुकाराम कराळे
वडिलांचे नाव: तुकाराम कऱ्हाळे
घर क्रमांक :
वय : 33 लिंग : पुरुष
छायाचित्र उपलब्ध

116 SWH6037790
नाव : नामदेव यादव कऱ्हाळे
वडिलांचे नाव: यादव कऱ्हाळे
घर क्रमांक :
वय : 33 लिंग : पुरुष
छायाचित्र उपलब्ध

117 SWH6037915
नाव : सुंभद्रा दिनाजी कऱ्हाळे
पतीचे नाव: दिनाजी कऱ्हाळे
घर क्रमांक :
वय : 33 लिंग : महिला
छायाचित्र उपलब्ध

118 SWH6367536
नाव : विठठल क-हाळे
वडिलांचे नाव: नारायण क-हाळे
घर क्रमांक :
वय : 32 लिंग : पुरुष
छायाचित्र उपलब्ध

119 SWH6913248
नाव : ज्योती जामुवंत क-हाळे
पतीचे नाव: जामुवंत क-हाळे
घर क्रमांक :
वय : 34 लिंग : महिला
छायाचित्र उपलब्ध

120 SWH6912661
नाव : सोमनाथ विश्वनाथ क-हाळे
वडिलांचे नाव: विश्वनाथ क-हाळे
घर क्रमांक :
वय : 31 लिंग : पुरुष
छायाचित्र उपलब्ध

121 SWH6913156
नाव : विठ्ठल दता खोडे
वडिलांचे नाव: दता खाडे
घर क्रमांक :
वय : 31 लिंग : पुरुष
छायाचित्र उपलब्ध

122 SWH6660930
नाव : रेणुका साहेबराव मानकर
वडिलांचे नाव: साहेबराव मानकर
घर क्रमांक :
वय : 126 लिंग : महिला
छायाचित्र उपलब्ध

123 SWH6577688
नाव : विठल माणीकराव मोहिते
वडिलांचे नाव: माणीकराव मोहिते
घर क्रमांक :
वय : 35 लिंग : पुरुष
छायाचित्र उपलब्ध

124 SWH6577647
नाव : बालाजी पुरभाजी मोहिते
वडिलांचे नाव: पुरभाजी मोहिते
घर क्रमांक :
वय : 31 लिंग : पुरुष
छायाचित्र उपलब्ध

125 SWH7156318
नाव : अनिता भागवत मोकमपल्ले
पतीचे नाव: भागवत मोकमपल्ले
घर क्रमांक :
वय : 31 लिंग : महिला
छायाचित्र उपलब्ध

126 SWH7156391
नाव : कौसरबी हबीब मोमीन
पतीचे नाव: हबीब मोमीन
घर क्रमांक :
वय : 38 लिंग : महिला
छायाचित्र उपलब्ध

127 SWH6913222
नाव : रहीम खाज्यामियॉ मोमीन
वडिलांचे नाव: खाज्यामियॉ मोमीन
घर क्रमांक :
वय : 37 लिंग : पुरुष
छायाचित्र उपलब्ध

128 SWH6913123
नाव : दस्तगीर शाहदाद मोमीन
वडिलांचे नाव: शाहदाद मोमीन
घर क्रमांक :
वय : 37 लिंग : पुरुष
छायाचित्र उपलब्ध

129 SWH6913230
नाव : सुलतान रहिम मोमीन
पतीचे नाव: रहिम मोमीन
घर क्रमांक :
वय : 34 लिंग : महिला
छायाचित्र उपलब्ध

130 SWH1354760
नाव : बालाजी यशवंत नरेवाड
वडिलांचे नाव: यशवंत नरेवाड
घर क्रमांक :
वय : 35 लिंग : पुरुष
छायाचित्र उपलब्ध

131 SWH6037717
नाव : गजानन यशवंत नरेवाड
वडिलांचे नाव: यशवंत नरेवाड
घर क्रमांक :
वय : 34 लिंग : पुरुष
छायाचित्र उपलब्ध

132 SWH6577753
नाव : कौशल्या विठल पांचाळ
पतीचे नाव: विठल पांचाळ
घर क्रमांक :
वय : 31 लिंग : महिला
छायाचित्र उपलब्ध

133 SWH7156128
नाव : अहिल्याबाई अरुन रेकडगे
पतीचे नाव: अरुन रेकडगे
घर क्रमांक :
वय : 36 लिंग : महिला
छायाचित्र उपलब्ध

134 SWH6913214
नाव : कुंडलीक उत्तम रेकडगे
वडिलांचे नाव: उत्तम रेकडगे
घर क्रमांक :
वय : 36 लिंग : पुरुष
छायाचित्र उपलब्ध

135 SWH6660864
नाव : अरुन प्रकाशराव रेकडगे
वडिलांचे नाव: प्रकाशराव रेकडगे
घर क्रमांक :
वय : 36 लिंग : पुरुष
छायाचित्र उपलब्ध

136 SWH6367593
नाव : निळकंठ प्रकाशरावा रेकडगे
वडिलांचे नाव: प्रकाशरावा रेकडगे
घर क्रमांक :
वय : 34 लिंग : पुरुष
छायाचित्र उपलब्ध

137 SWH6577852
नाव : गंगाधर दिलीप रेकडगे
वडिलांचे नाव: दिलीप रेकडगे
घर क्रमांक :
वय : 32 लिंग : पुरुष
छायाचित्र उपलब्ध

138 SWH6661052
नाव : उषा सुभाष रेकडगे
पतीचे नाव: सुभाष रेकडगे
घर क्रमांक :
वय : 32 लिंग : महिला
छायाचित्र उपलब्ध

139 SWH6913206
नाव : मिरा कुंडलीक रेकडगे
पतीचे नाव: कुंडलीक रेकडगे
घर क्रमांक :
वय : 33 लिंग : महिला
छायाचित्र उपलब्ध

140 SWH6367551
नाव : अशोक प्रकाश रेकडगे
वडिलांचे नाव: प्रकाश रेकडगे
घर क्रमांक :
वय : 39 लिंग : पुरुष
छायाचित्र उपलब्ध

141 SWH6367577
नाव : रेणुका अशोक रेकडगे
पतीचे नाव: अशोक रेकडगे
घर क्रमांक :
वय : 37 लिंग : महिला
छायाचित्र उपलब्ध

142 SWH6578017
नाव : कुशावर्ती आप्पाराव सरवते
पतीचे नाव: आप्पाराव सरवते
घर क्रमांक :
वय : 40 लिंग : महिला
छायाचित्र उपलब्ध

143 SWH3007473
नाव : सरवर बाबूमियाँ शेख
वडिलांचे नाव: बाबूमियाँ शेख
घर क्रमांक :
वय : 34 लिंग : पुरुष
छायाचित्र उपलब्ध

144 SWH7155922
नाव : रुक्सानाबी रमजान मोमीन
पतीचे नाव: रमजान शेख
घर क्रमांक :
वय : 33 लिंग : महिला
छायाचित्र उपलब्ध

145 SWH6577944
नाव : शादुल हमीदाबी शेख
आईचे नाव: हमीदाबी शेख
घर क्रमांक :
वय : 37 लिंग : पुरुष
छायाचित्र उपलब्ध

146 SWH6367585
नाव : माधव तुकाराम क्षिरसागर
वडिलांचे नाव: तुकाराम क्षिरसागर
घर क्रमांक :
वय : 34 लिंग : पुरुष
छायाचित्र उपलब्ध

147 SWH3007465
नाव : बालाजी निवृत्ती तेलंग
वडिलांचे नाव: निवृत्ती तेलंग
घर क्रमांक :
वय : 58 लिंग : पुरुष
छायाचित्र उपलब्ध

148 SWH6577514
नाव : इंदुबाई संभाजी तेलंग
पतीचे नाव: संभाजी जेलंग
घर क्रमांक :
वय : 57 लिंग : महिला
छायाचित्र उपलब्ध

149 SWH3007457
नाव : वच्छलाबाई बालाजी तेलंग
पतीचे नाव: बालाजी तेलंग
घर क्रमांक :
वय : 56 लिंग : महिला
छायाचित्र उपलब्ध

150 SWH6577589
नाव : संभाजी बालाजी जेलंग
वडिलांचे नाव: बालाजी तेलंग
घर क्रमांक :
वय : 43 लिंग : पुरुष
छायाचित्र उपलब्ध

151 SWH1337435
नाव : मगलाबाई गोविंद तेलंग
पतीचे नाव: गोविंद तेलंग
घर क्रमांक :
वय : 36 लिंग : महिला
छायाचित्र उपलब्ध

152 SWH6577530
नाव : मंजुलाबाई निवृत्ती तेलंग
वडिलांचे नाव: बाळु तेलंग
घर क्रमांक :
वय : 36 लिंग : महिला
छायाचित्र उपलब्ध

153 SWH6577480
नाव : पांडुरंग नारायण तेलंग
वडिलांचे नाव: नारायण तेलंग
घर क्रमांक :
वय : 32 लिंग : पुरुष
छायाचित्र उपलब्ध

154 SWH6577506
नाव : निवृत्ति नारायण तेलंग
वडिलांचे नाव: नारायण तेलंग
घर क्रमांक :
वय : 36 लिंग : पुरुष
छायाचित्र उपलब्ध

155 SWH6913495
नाव : संगीता शिवाजी वाघमारे
वडिलांचे नाव: शिवाजी वाघमारे
घर क्रमांक :
वय : 33 लिंग : महिला
छायाचित्र उपलब्ध

156 SWH1337278
नाव : ज्योती नरेंद्र यवले
पतीचे नाव: नरेंद्र यवले
घर क्रमांक :
वय : 41 लिंग : महिला
छायाचित्र उपलब्ध

157 SWH6577779
नाव : दयानंद सोपानराव येवले
वडिलांचे नाव: सोपान येवले
घर क्रमांक :
वय : 33 लिंग : पुरुष
छायाचित्र उपलब्ध

158 SWH7385867
नाव : सुषमा राहुल येवले
पतीचे नाव: राहुल येवले
घर क्रमांक :
वय : 43 लिंग : महिला
छायाचित्र उपलब्ध

159 SWH6037550
नाव : प्रकाश सोपान येवले
वडिलांचे नाव: सोपान येवले
घर क्रमांक :
वय : 33 लिंग : पुरुष
छायाचित्र उपलब्ध

160 SWH7226301
नाव : बेबी श्रीधर येवले
पतीचे नाव: श्रीधर येवले
घर क्रमांक :
वय : 30 लिंग : महिला
छायाचित्र उपलब्ध

161 SWH6367452
नाव : प्रेमदास उमाकांत येवले
वडिलांचे नाव: उमाकांत येवले
घर क्रमांक :
वय : 33 लिंग : पुरुष
छायाचित्र उपलब्ध

162 SWH6912588
नाव : साहेबा केरबा येवले
वडिलांचे नाव: केरबा येवले
घर क्रमांक :
वय : 32 लिंग : पुरुष
छायाचित्र उपलब्ध

163 SWH7631690
नाव : गोदावरी गणपत कराळे
पतीचे नाव: गणेश कराळे
घर क्रमांक : .
वय : 31 लिंग : महिला
छायाचित्र उपलब्ध

164 SWH7765753
नाव : सारिका भालेराव
पतीचे नाव: शिवाजी भालेराव
घर क्रमांक : 0
वय : 37 लिंग : महिला
छायाचित्र उपलब्ध

165 SWH7765746
नाव : मनिषा जाधव
पतीचे नाव: ओमकार जाधव
घर क्रमांक : 0
वय : 25 लिंग : महिला
छायाचित्र उपलब्ध

166 SWH7765738
नाव : नितीन कराळे
वडिलांचे नाव: पंढरी कराळे
घर क्रमांक : 0
वय : 26 लिंग : पुरुष
छायाचित्र उपलब्ध

167 SWH8238495
नाव : आकाश विजय कराळे
वडिलांचे नाव: विजय कराळे
घर क्रमांक : 00
वय : 27 लिंग : पुरुष
छायाचित्र उपलब्ध

168 SWH8291213
नाव : सूर्यकांत मारोती कराळे
वडिलांचे नाव: मारोती कराळे
घर क्रमांक : 00
वय : 26 लिंग : पुरुष
छायाचित्र उपलब्ध

169 SWH8291155
नाव : बालाजी मोतीराम कराळे
वडिलांचे नाव: मोतीराम कराळे
घर क्रमांक : 00
वय : 25 लिंग : पुरुष
छायाचित्र उपलब्ध

170 SWH8241259
नाव : नितिन सुभाष कऱ्हाळे कऱ्हाळे
वडिलांचे नाव: सुभाष कऱ्हाळे
घर क्रमांक : 00
वय : 26 लिंग : पुरुष
छायाचित्र उपलब्ध

171 SWH8240574
नाव : जगदीश दामोदर कऱ्हाळे कऱ्हाळे
वडिलांचे नाव: दामोदर कऱ्हाळे
घर क्रमांक : 00
वय : 25 लिंग : पुरुष
छायाचित्र उपलब्ध

172 SWH8560104
नाव : मारोती विठ्ठल पवार
वडिलांचे नाव: विठ्ठल पवार
घर क्रमांक : 00
वय : 24 लिंग : पुरुष
छायाचित्र उपलब्ध

173 SWH8550949
नाव : आकाश बालाजी रेकडगे
वडिलांचे नाव: बालाजी रेकडगे
घर क्रमांक : 00
वय : 24 लिंग : पुरुष
छायाचित्र उपलब्ध

174 SWH8241044
नाव : पूजा संदीप येवले येवले
पतीचे नाव: संदीप येवले
घर क्रमांक : 00
वय : 30 लिंग : महिला
छायाचित्र उपलब्ध

175 SWH8630790
नाव : रोहिणी हनुमंत कराळे
पतीचे नाव: हनुमंत कराळे
घर क्रमांक : पारवा
वय : 25 लिंग : महिला
छायाचित्र उपलब्ध

176 SWH8630808
नाव : धनश्री सुरेश कराळे
पतीचे नाव: सुरेश कराळे
घर क्रमांक : पारवा
वय : 25 लिंग : महिला
छायाचित्र उपलब्ध

177 SWH8630824
नाव : माधुरी नंदकिशोर कऱ्हाळे
पतीचे नाव: नंदकिशोर कऱ्हाळे
घर क्रमांक : पारवा नंदकिशोर भगवान
वय : 35 लिंग : महिला
छायाचित्र उपलब्ध

178 SWH8435182
नाव : रामेश्वर कराळे
वडिलांचे नाव: बळीराम तुळशीराम कराळे
घर क्रमांक : 01
वय : 23 लिंग : पुरुष
छायाचित्र उपलब्ध

179 SWH7594179
नाव : कुंताबाई नागोराव कराळे
पतीचे नाव: नागोराव कराळे
घर क्रमांक : 02
वय : 43 लिंग : महिला
छायाचित्र उपलब्ध

180 SWH7606601
नाव : तुकाराम मोतीराम कराळे
वडिलांचे नाव: मोतीराम
घर क्रमांक : 07
वय : 30 लिंग : पुरुष
छायाचित्र उपलब्ध

181 SWH7594617
नाव : मारोती माधवराव पांचाळ
वडिलांचे नाव: माधवराव
घर क्रमांक : 11
वय : 30 लिंग : पुरुष
छायाचित्र उपलब्ध

182 SWH8241788
नाव : शेषेराव गोविंद वाके
वडिलांचे नाव: गोविंद बालाजी वाके
घर क्रमांक : 12
वय : 25 लिंग : पुरुष
छायाचित्र उपलब्ध

183 SWH8242398
नाव : शंकर गोविंद वाके वाके
वडिलांचे नाव: गोविंद वाके
घर क्रमांक : 12
वय : 26 लिंग : पुरुष
छायाचित्र उपलब्ध

184 SWH8583700
नाव : प्रीति विष्णुकांत रेकेवाड
पतीचे नाव: विष्णुकांत रेकेवाड
घर क्रमांक : 14
वय : 24 लिंग : महिला
छायाचित्र उपलब्ध

185 SWH7776271
नाव : नागनाथ दादाराव कऱ्हाळे
वडिलांचे नाव: दादाराव कऱ्हाळे
घर क्रमांक : 22
वय : 30 लिंग : पुरुष
छायाचित्र उपलब्ध

186 SWH7156177
नाव : गणेश त्र्यंबकराव कराळे
वडिलांचे नाव: त्र्यंबकराव कराळे
घर क्रमांक : 28
वय : 35 लिंग : पुरुष
छायाचित्र उपलब्ध

187 SWH7594575
नाव : दत्ता रामकिशन कराळे
वडिलांचे नाव: रामकिशन
घर क्रमांक : 28
वय : 29 लिंग : पुरुष
छायाचित्र उपलब्ध

188 SWH7594591
नाव : महेश रामकिशन कराळे
वडिलांचे नाव: रामकिशन
घर क्रमांक : 28
वय : 26 लिंग : पुरुष
छायाचित्र उपलब्ध

189 SWH7594534
नाव : निशिमाबेगम चांदपाशा मोमीन
पतीचे नाव: चांदपाशा मोमीन
घर क्रमांक : 31
वय : 40 लिंग : महिला
छायाचित्र उपलब्ध

190 SWH8630576
नाव : योगिता कराळे
पतीचे नाव: अनिल कराळे
घर क्रमांक : 32
वय : 23 लिंग : महिला
छायाचित्र उपलब्ध

191 SWH8630519
नाव : महेश प्रभाकर रेकडगे
आईचे नाव: पार्वती प्रभाकर रेकडगे
घर क्रमांक : 33
वय : 23 लिंग : पुरुष
छायाचित्र उपलब्ध

192 SWH7631666
नाव : सारिका विठ्ठल कराळे
पतीचे नाव: विठ्ठल कराळे
घर क्रमांक : 52
वय : 35 लिंग : महिला
छायाचित्र उपलब्ध

193 SWH8364960
नाव : वेनुबाई कराळे
पतीचे नाव: राजेस विठ्ठल कऱ्हाळे कऱ्हाळे
घर क्रमांक : 55
वय : 30 लिंग : महिला
छायाचित्र उपलब्ध

194 SWH7776230
नाव : राजेस विठ्ठल कऱ्हाळे
वडिलांचे नाव: विठ्ठल कऱ्हाळे
घर क्रमांक : 55
वय : 27 लिंग : पुरुष
छायाचित्र उपलब्ध

195 SWH7776263
नाव : तुकाराम रमेश कऱ्हाळे
वडिलांचे नाव: रमेश कऱ्हाळे
घर क्रमांक : 55
वय : 26 लिंग : पुरुष
छायाचित्र उपलब्ध

196 SWH7594518
नाव : पुरभाजी किशनराव कराळे
वडिलांचे नाव: किशनराव
घर क्रमांक : 58
वय : 27 लिंग : पुरुष
छायाचित्र उपलब्ध

197 SWH8379802
नाव : कराळे सुदर्शन ज्ञानोबा
वडिलांचे नाव: ज्ञानोबा व्यंकटी कराळे
घर क्रमांक : 62
वय : 25 लिंग : पुरुष
छायाचित्र उपलब्ध

198 SWH6912984
नाव : गजानन एकनाथ कराळे
वडिलांचे नाव: एकनाथ कराळे
घर क्रमांक : 71
वय : 35 लिंग : पुरुष
छायाचित्र उपलब्ध

199 SWH8435174
नाव : भंडारवाड अप्पाराव गणपतराव भंडारवाड
वडिलांचे नाव: गणपतराव
घर क्रमांक : 77
वय : 23 लिंग : पुरुष
छायाचित्र उपलब्ध

200 SWH7594427
नाव : सुनीता ज्ञानोबा कराळे
पतीचे नाव: ज्ञानोबा
घर क्रमांक : 93
वय : 32 लिंग : महिला
छायाचित्र उपलब्ध

201 SWH7594468
नाव : मोतीराम शिवाजी रेकडगे
वडिलांचे नाव: शिवाजी
घर क्रमांक : 101
वय : 37 लिंग : पुरुष
छायाचित्र उपलब्ध

202 SWH7594476
नाव : अनुसया मोतीराम रेकडगे
पतीचे नाव: मोतीराम
घर क्रमांक : 101
वय : 35 लिंग : महिला
छायाचित्र उपलब्ध

203 SWH7594393
नाव : अर्चना बालाजी मोहिते
पतीचे नाव: बालाजी
घर क्रमांक : 107
वय : 27 लिंग : महिला
छायाचित्र उपलब्ध

204 SWH7594401
नाव : गोविंद सुदाम मोहिते
वडिलांचे नाव: सुदाम
घर क्रमांक : 107
वय : 27 लिंग : पुरुष
छायाचित्र उपलब्ध

205 SWH8397705
नाव : गंगासागर कराळे
पतीचे नाव: केशव कराळे
घर क्रमांक : 122
वय : 32 लिंग : महिला
छायाचित्र उपलब्ध

206 SWH7594229
नाव : अश्विनी अप्पाराव कराळे
वडिलांचे नाव: अप्पाराव कराळे
घर क्रमांक : 125
वय : 28 लिंग : महिला
छायाचित्र उपलब्ध

207 SWH8643181
नाव : योगिता कराळे
पतीचे नाव: गणेश कराळे
घर क्रमांक : 125
वय : 25 लिंग : महिला
छायाचित्र उपलब्ध

208 SWH6912539
नाव : अंकुश संभाजी जाधव
वडिलांचे नाव: संभाजी जाधव
घर क्रमांक : 130
वय : 36 लिंग : पुरुष
छायाचित्र उपलब्ध

209 SWH7594492
नाव : ओमकार बालाजी जाधव
वडिलांचे नाव: बालाजी
घर क्रमांक : 134
वय : 30 लिंग : पुरुष
छायाचित्र उपलब्ध

210 SWH8371189
नाव : महारुद्र बाबाराव जाधव
वडिलांचे नाव: बाबुराव महादू जाधव
घर क्रमांक : 137
वय : 25 लिंग : पुरुष
छायाचित्र उपलब्ध

211 SWH8380024
नाव : येवले मनोज केरबा
आईचे नाव: विमलबाई केरबा येवले
घर क्रमांक : 13
वय : 25 लिंग : पुरुष
छायाचित्र उपलब्ध

212 SWH8522443
नाव : प्रियंका अमोल कराळे
पतीचे नाव: अमोल अप्पाराव कराळे
घर क्रमांक : 137
वय : 25 लिंग : महिला
छायाचित्र उपलब्ध

213 SWH8301574
नाव : बालाप्रसाद नरहरी कराळे
वडिलांचे नाव: नरहरी कराळे
घर क्रमांक : 142
वय : 25 लिंग : पुरुष
छायाचित्र उपलब्ध

214 SWH8413221
नाव : करण कराळे
आईचे नाव: देउबाई पांडुरंग के हाळे
घर क्रमांक : 145
वय : 24 लिंग : पुरुष
छायाचित्र उपलब्ध

215 SWH6913594
नाव : प्रतीक्षा ज्ञानोबा कराळे
वडिलांचे नाव: ज्ञानोबा कराळे
घर क्रमांक : 157
वय : 31 लिंग : महिला
छायाचित्र उपलब्ध

216 SWH7631674
नाव : चेतन बालाजी कराळे
वडिलांचे नाव: बालाजी कराळे
घर क्रमांक : 165
वय : 26 लिंग : पुरुष
छायाचित्र उपलब्ध

217 SWH8525875
नाव : जगन बालाजी कऱ्हाळे
वडिलांचे नाव: बालाजी रेशमाजी कऱ्हाळे
घर क्रमांक : 165
वय : 24 लिंग : पुरुष
छायाचित्र उपलब्ध

218 SWH7594385
नाव : सोनुताई विठ्ठल मोहिते
पतीचे नाव: विठ्ठल
घर क्रमांक : 170
वय : 29 लिंग : महिला
छायाचित्र उपलब्ध

219 SWH7594369
नाव : सोनाली कामाजी कराळे
पतीचे नाव: कामाजी
घर क्रमांक : 173
वय : 29 लिंग : महिला
छायाचित्र उपलब्ध

220 SWH7594377
नाव : सतीश महादेव कराळे
वडिलांचे नाव: महादेव
घर क्रमांक : 173
वय : 28 लिंग : पुरुष
छायाचित्र उपलब्ध

221 SWH7594559
नाव : सुरेश तुळशीराम कराळे
वडिलांचे नाव: तुळशीराम
घर क्रमांक : 178
वय : 29 लिंग : पुरुष
छायाचित्र उपलब्ध

222 SWH6913701
नाव : संतोष बळीराम कराळे
वडिलांचे नाव: बळीराम कराळे
घर क्रमांक : हो नं 178
वय : 31 लिंग : पुरुष
छायाचित्र उपलब्ध

223 SWH3508603
नाव : धोंडीबा शिवाजीराव कऱ्हाळे
वडिलांचे नाव: शिवाजीराव कऱ्हाळे
घर क्रमांक : 179
वय : 34 लिंग : पुरुष
छायाचित्र उपलब्ध

224 SWH6275531
नाव : कुंताबाई धोंडीबा क-हाळे
पतीचे नाव: क-हाळे कऱ्हाळे
घर क्रमांक : 179
वय : 34 लिंग : महिला
छायाचित्र उपलब्ध

225 SWH6913099
नाव : विष्णु गणपतराव क-हाळे
वडिलांचे नाव: गणपतराव क-हाळे
घर क्रमांक : 181
वय : 33 लिंग : पुरुष
छायाचित्र उपलब्ध

226 SWH7631682
नाव : अमोल दत्ता खोंडे
वडिलांचे नाव: दत्ता खोंडे
घर क्रमांक : 190
वय : 26 लिंग : पुरुष
छायाचित्र उपलब्ध

227 SWH7606585
नाव : सोनी विठ्ठल खोंडे
पतीचे नाव: विठ्ठल
घर क्रमांक : 190
वय : 28 लिंग : महिला
छायाचित्र उपलब्ध

228 SWH7226327
नाव : सावित्रा मारोती कराळे
पतीचे नाव: मारोती कराळे
घर क्रमांक : 197
वय : 30 लिंग : महिला
छायाचित्र उपलब्ध

229 SWH7594526
नाव : रामेश्वर मारोती कराळे
वडिलांचे नाव: मारोती
घर क्रमांक : 197
वय : 30 लिंग : पुरुष
छायाचित्र उपलब्ध

230 SWH7594351
नाव : सोनाली संतोष कऱ्हाळे
पतीचे नाव: संतोष
घर क्रमांक : 200
वय : 34 लिंग : महिला
छायाचित्र उपलब्ध

231 SWH7594542
नाव : छाया गजानन कराळे
पतीचे नाव: गजानन
घर क्रमांक : 201
वय : 31 लिंग : महिला
छायाचित्र उपलब्ध

232 SWH7594187
नाव : शंकर अप्पाराव कराळे
वडिलांचे नाव: अप्पाराव कराळे
घर क्रमांक : 201
वय : 29 लिंग : पुरुष
छायाचित्र उपलब्ध

233 SWH7594567
नाव : पूजा तुकाराम घाटोळ
पतीचे नाव: तुकाराम
घर क्रमांक : 209
वय : 29 लिंग : महिला
छायाचित्र उपलब्ध

234 SWH8379794
नाव : मंगेश व्यंकटी कराळे कराळे
वडिलांचे नाव: व्यंकटी कराळे
घर क्रमांक : 211
वय : 24 लिंग : पुरुष
छायाचित्र उपलब्ध

235 SWH7536972
नाव : सुनीता कराळे
पतीचे नाव: भगवानराव कराळे
घर क्रमांक : 214
वय : 35 लिंग : महिला
छायाचित्र उपलब्ध

236 SWH7606593
नाव : संदीप श्रीहरी कराळे
वडिलांचे नाव: श्रीहरी
घर क्रमांक : 227
वय : 28 लिंग : पुरुष
छायाचित्र उपलब्ध

237 SWH7594195
नाव : सारिका मंगेश कराळे
पतीचे नाव: मंगेश कराळे
घर क्रमांक : 227
वय : 28 लिंग : महिला
छायाचित्र उपलब्ध

238 SWH7594435
नाव : किशन भागवत कराळे
वडिलांचे नाव: भागवत
घर क्रमांक : 227
वय : 27 लिंग : पुरुष
छायाचित्र उपलब्ध

239 SWH6913776
नाव : भक्ती ज्ञानोबा कराळे
पतीचे नाव: ज्ञानोबा कराळे
घर क्रमांक : 231
वय : 33 लिंग : महिला
छायाचित्र उपलब्ध

240 SWH7594500
नाव : मनीषा बळीराम कराळे
पतीचे नाव: बळीराम
घर क्रमांक : 235
वय : 31 लिंग : महिला
छायाचित्र उपलब्ध

241 SWH7594583
नाव : गजानन अनंतराव कराळे
वडिलांचे नाव: अनंतराव
घर क्रमांक : 244
वय : 27 लिंग : पुरुष
छायाचित्र उपलब्ध

242 SWH7831035
नाव : स्वप्निल मारोती येवले येवले
वडिलांचे नाव: मारोती येवले
घर क्रमांक : 257/ए
वय : 25 लिंग : पुरुष
छायाचित्र उपलब्ध

243 SWH7631708
नाव : गंगासागर प्रकाश कराळे
पतीचे नाव: प्रकाश कारले
घर क्रमांक : 258
वय : 33 लिंग : महिला
छायाचित्र उपलब्ध

244 SWH7631716
नाव : आकाश विजय येवले
वडिलांचे नाव: विजय येवले
घर क्रमांक : 258
वय : 26 लिंग : पुरुष
छायाचित्र उपलब्ध

245 SWH7594419
नाव : रूतिका प्रभाकर येवले
वडिलांचे नाव: प्रभाकर
घर क्रमांक : 262
वय : 27 लिंग : महिला
छायाचित्र उपलब्ध

246 SWH7156334
नाव : शांता मंचक कराळे
पतीचे नाव: मंचक कराळे
घर क्रमांक : 283
वय : 33 लिंग : महिला
छायाचित्र उपलब्ध

247 SWH6912802
नाव : मोतीराम विठ्ठल कराळे
वडिलांचे नाव: विठ्ठल कराळे
घर क्रमांक : 297
वय : 35 लिंग : पुरुष
छायाचित्र उपलब्ध

248 SWH6912794
नाव : मारोती विट्ठलराव कराळे कारले
वडिलांचे नाव: विठ्ठल कराळे
घर क्रमांक : 0
वय : 31 लिंग : पुरुष
छायाचित्र उपलब्ध

249 SWH6096077
नाव : आनुसया राजाभाऊ जाधव
पतीचे नाव: राजाभाऊ जाधव
घर क्रमांक : 318
वय : 41 लिंग : महिला
छायाचित्र उपलब्ध

250 SWH8296022
नाव : सचिन मारोती कराळे
वडिलांचे नाव: मारोती कराळे
घर क्रमांक : 320
वय : 27 लिंग : पुरुष
छायाचित्र उपलब्ध

251 SWH6096051
नाव : मिराबाई वैजनाथ डूकरे
पतीचे नाव: वैजनाथ डूकरे
घर क्रमांक : 347
वय : 40 लिंग : महिला
छायाचित्र उपलब्ध

252 SWH6096010
नाव : अंबादास गंगाराम डूकरे
वडिलांचे नाव: गंगाराम डूकरे
घर क्रमांक : 348
वय : 62 लिंग : पुरुष
छायाचित्र उपलब्ध

253 SWH6096028
नाव : वैजनाथ अंबादास डूकरे
वडिलांचे नाव: अंबादास डूकरे
घर क्रमांक : 348
वय : 40 लिंग : पुरुष
छायाचित्र उपलब्ध

254 SWH6660807
नाव : राजाभाऊ अंबादास डुकरे डुकरे
वडिलांचे नाव: अंबादास डूकरे
घर क्रमांक : 348
वय : 35 लिंग : पुरुष
छायाचित्र उपलब्ध

255 SWH6096044
नाव : रत्नमाला मारोती डूकरे
पतीचे नाव: मारोती डूकरे
घर क्रमांक : 349
वय : 39 लिंग : महिला
छायाचित्र उपलब्ध

256 SWH6096002
नाव : मारोती अंबादास डूकरे
वडिलांचे नाव: अंबादास डूकरे
घर क्रमांक : 349
वय : 36 लिंग : पुरुष
छायाचित्र उपलब्ध

257 SWH6912711
नाव : तुकाराम ज्ञानोबा रेकडगे
वडिलांचे नाव: ज्ञानोबा रेकडगे
घर क्रमांक : 381
वय : 35 लिंग : पुरुष
छायाचित्र उपलब्ध

258 SWH7594203
नाव : मनीषा गंगाधर रेकडगे
पतीचे नाव: गंगाधर रेकडगे
घर क्रमांक : 38/2
वय : 30 लिंग : महिला
छायाचित्र उपलब्ध

259 SWH7594609
नाव : पुष्पा राजू रेकडगे
पतीचे नाव: राजू
घर क्रमांक : 38/2
वय : 40 लिंग : महिला
छायाचित्र उपलब्ध

260 SWH7594450
नाव : नवनाथ मारोती जोगदंड
वडिलांचे नाव: मारोती
घर क्रमांक : 383
वय : 28 लिंग : पुरुष
छायाचित्र उपलब्ध

261 SWH7226236
नाव : जगदिश मारोती जोगदंड
वडिलांचे नाव: मारोती जोगदंड
घर क्रमांक : 383
वय : 30 लिंग : पुरुष
छायाचित्र उपलब्ध

262 SWH8301582
नाव : शिवकन्या हनुमंत कराळे
पतीचे नाव: हनुमंत कराळे
घर क्रमांक : 400
वय : 24 लिंग : महिला
छायाचित्र उपलब्ध

263 SWH8301632
नाव : ज्ञानेश्वर धोंडीबा कराळे
वडिलांचे नाव: धोंडीबा कराळे
घर क्रमांक : 405
वय : 25 लिंग : पुरुष
छायाचित्र उपलब्ध

264 SWH6913149
नाव : अनिता किशन येवले
वडिलांचे नाव: किशन येवले
घर क्रमांक : 1276
वय : 40 लिंग : महिला
छायाचित्र उपलब्ध

265 SWH6913842
नाव : एकनाथ ज्ञानोबा घाटोळ
वडिलांचे नाव: ज्ञानोबा घाटोळ
घर क्रमांक : 1300
वय : 31 लिंग : पुरुष
छायाचित्र उपलब्ध

266 SWH8683146
नाव : शीलाबाई संतोष देवकर
इतर: संतोष देवकर
घर क्रमांक : 318
वय : 30 लिंग : महिला
छायाचित्र उपलब्ध

267 SWH8683153
नाव : साहेबराव शंकर मानकर मानकर
इतर: रेणुका साहेबराव मानकर मानकर
घर क्रमांक : 318
वय : 50 लिंग : पुरुष
छायाचित्र उपलब्ध

268 SWH8687592
नाव : गंगाबाई डुकरे
पतीचे नाव: अंबादास डुकरे
घर क्रमांक : 348
वय : 33 लिंग : महिला
छायाचित्र उपलब्ध

269 SWH3508553
नाव : निवृत्ती उत्तम कऱ्हाळे
वडिलांचे नाव: उत्तम कऱ्हाळे
घर क्रमांक : पारवा
वय : 34 लिंग : पुरुष
छायाचित्र उपलब्ध

270 SWH8738585
नाव : शुभांगी मोरे
पतीचे नाव: नागोराव मोरे
घर क्रमांक : 160
वय : 27 लिंग : महिला
छायाचित्र उपलब्ध

271 SWH8744161
नाव : प्रमोद मोहिते
वडिलांचे नाव: तानाजी मोहिते
घर क्रमांक : 123
वय : 21 लिंग : पुरुष
छायाचित्र उपलब्ध

272 SWH8749525
नाव : अभिजीत जाधव
आईचे नाव: अनुसया जाधव
घर क्रमांक : 253
वय : 26 लिंग : पुरुष
छायाचित्र उपलब्ध

273 SWH8750564
नाव : निकिता गणेश कारळे कारळे
पतीचे नाव: गणेश शिवाजी कारळे कुशवर्ता शिवाजी कारळे
घर क्रमांक : 104
वय : 23 लिंग : महिला
छायाचित्र उपलब्ध

274 SWH8751935
नाव : पूजा कराळे
पतीचे नाव: नारायण कराळे
घर क्रमांक : 11
वय : 25 लिंग : महिला
छायाचित्र उपलब्ध

275 SWH8753691
नाव : करीम खाजामिया मोमीन
वडिलांचे नाव: खाजामिया मोमीन
घर क्रमांक : नं
वय : 26 लिंग : पुरुष
छायाचित्र उपलब्ध

276 SWH8755712
नाव : मोनिका कराळे
पतीचे नाव: दिलीप कराळे
घर क्रमांक : 8
वय : 21 लिंग : महिला
छायाचित्र उपलब्ध

277 SWH8757130
नाव : गजानन अप्पाराव कराळे
आईचे नाव: मनकरणबाई अप्पाराव कराळे
घर क्रमांक : अप्पाराव कऱ्हाळे,परवा,परभणी,
वय : 26 लिंग : पुरुष
छायाचित्र उपलब्ध

278 SWH8760068
नाव : शितल कराळे
पतीचे नाव: बालाप्रसाद कराळे
घर क्रमांक : 568
वय : 22 लिंग : महिला
छायाचित्र उपलब्ध

279 SWH8768210
नाव : पूजा संतोष कराळे
पतीचे नाव: संतोष कराळे
घर क्रमांक : हाऊस 178 पारवा
वय : 28 लिंग : महिला
छायाचित्र उपलब्ध

280 SWH8768228
नाव : विष्णू बळीराम कराळे
वडिलांचे नाव: बळीराम कराळे
घर क्रमांक : होम 178 पारवा
वय : 29 लिंग : पुरुष
छायाचित्र उपलब्ध

281 SWH8789281
नाव : गणेश वैजनाथ डुकरे डुकरे
आईचे नाव: मिराबाई वैजनाथ डुकरे डुकरे
घर क्रमांक : 347
वय : 21 लिंग : पुरुष
छायाचित्र उपलब्ध

282 SWH8790651
नाव : प्रतीक्षा बालाजी कराळे
पतीचे नाव: बालाजी कराळे
घर क्रमांक : 233
वय : 27 लिंग : महिला
छायाचित्र उपलब्ध

283 SWH8801193
नाव : नागोराव शामराव मोरे
वडिलांचे नाव: नागोराव मोरे
घर क्रमांक : 100
वय : 30 लिंग : पुरुष
छायाचित्र उपलब्ध

284 SWH8794646
नाव : योगेश्वरी संतोष रेकडगे
पतीचे नाव: संतोष रेकडगे
घर क्रमांक : 01
वय : 21 लिंग : महिला
छायाचित्र उपलब्ध

285 SWH8795387
नाव : शेहजाद शेख करीम शेख
वडिलांचे नाव: करीम शेख
घर क्रमांक : 01
वय : 22 लिंग : पुरुष
छायाचित्र उपलब्ध

286 SWH8808214
नाव : सुरेखा संदीप कऱ्हाळे
पतीचे नाव: संदीप रंगाराव कऱ्हाळे
घर क्रमांक : पारवा
वय : 33 लिंग : महिला
छायाचित्र उपलब्ध

287 SWH8810343
नाव : गोदावरी गव्हाणे
पतीचे नाव: गिरीराज गव्हाणे
घर क्रमांक : 23
वय : 26 लिंग : महिला
छायाचित्र उपलब्ध

288 SWH8803751
नाव : अश्विनी प्रेमदास येवले
पतीचे नाव: प्रेमदास येवले
घर क्रमांक : पारवा
वय : 27 लिंग : महिला
छायाचित्र उपलब्ध

289 SWH8803769
नाव : त्रिवेणी दत्ता कराळे
पतीचे नाव: दत्ता कराळे
घर क्रमांक : पारवा
वय : 25 लिंग : महिला
छायाचित्र उपलब्ध

290 SWH8834780
नाव : दीपक विठ्ठल दर्शनवाड
वडिलांचे नाव: विठ्ठल नारायण दर्शनवाड
घर क्रमांक : 108
वय : 24 लिंग : पुरुष
छायाचित्र उपलब्ध

291 SWH8836736
नाव : वर्षा गव्हाणे
पतीचे नाव: गोविंद गव्हाणे
घर क्रमांक : 236
वय : 23 लिंग : महिला
छायाचित्र उपलब्ध

292 SWH8600298
नाव : लक्ष्मी कराळे
पतीचे नाव: बालाजी कराळे
घर क्रमांक : ऍट पारवा
वय : 25 लिंग : महिला
छायाचित्र उपलब्ध

293 SWH8842783
नाव : ऋतुजा उद्धव कराळे
वडिलांचे नाव: उद्दव कराळे
घर क्रमांक : पारवा
वय : 21 लिंग : महिला
छायाचित्र उपलब्ध

294 SWH8852188
नाव : सचिन नारायण कऱ्हाळे
वडिलांचे नाव: नारायण कऱ्हाळे
घर क्रमांक : पारवा
वय : 24 लिंग : पुरुष
छायाचित्र उपलब्ध

295 XVQ7604556
नाव : मुश्ताक़ नूर सय्यद
वडिलांचे नाव: नूर सय्यद
घर क्रमांक : 200
वय : 36 लिंग : पुरुष
छायाचित्र उपलब्ध

296 SWH8866303
नाव : रेणुका कपिल जाधव
पतीचे नाव: कपिल जाधव
घर क्रमांक : पारवा
वय : 21 लिंग : महिला
छायाचित्र उपलब्ध

297 SWH8867947
नाव : प्रभावती भगवान कराळे
पतीचे नाव: भगवान कराळे
घर क्रमांक : 01
वय : 28 लिंग : महिला
छायाचित्र उपलब्ध

298 SWH8870388
नाव : गीता उद्धव कराळे
पतीचे नाव: उद्धव कराळे
घर क्रमांक : 133
वय : 22 लिंग : महिला
छायाचित्र उपलब्ध

299 SWH8881427
नाव : अर्जुन साहेबराव मानकर मानकर
आईचे नाव: रेणुका साहेबराव मानकर मानकर
घर क्रमांक : 346
वय : 20 लिंग : पुरुष
छायाचित्र उपलब्ध

300 SWH8890485
नाव : वर्ष धर्माजी कराळे
पतीचे नाव: धर्माजी कराळे
घर क्रमांक : पारवा
वय : 35 लिंग : महिला
छायाचित्र उपलब्ध

301 SWH8890675
नाव : सोपान विठ्ठलराव कऱ्हाळे
वडिलांचे नाव: विठ्ठलराव कऱ्हाळे
घर क्रमांक : 85
वय : 26 लिंग : पुरुष
छायाचित्र उपलब्ध

302 SWH8892788
नाव : आदिनाथ दामोधर कऱ्हाळे
वडिलांचे नाव: दामोधर कराळे
घर क्रमांक : 101
वय : 22 लिंग : पुरुष
छायाचित्र उपलब्ध

303 SWH8895237
नाव : परमेश्वर राम कराळे
वडिलांचे नाव: राम कराळे
घर क्रमांक : 14
वय : 26 लिंग : पुरुष
छायाचित्र उपलब्ध

304 SWH8895393
नाव : वैष्णवी गोविंद कराळे
पतीचे नाव: गोविंद कराळे
घर क्रमांक : 98
वय : 24 लिंग : महिला
छायाचित्र उपलब्ध

305 SWH8895385
नाव : ओमकार बंडू कराळे
वडिलांचे नाव: बंडू कराळे
घर क्रमांक : 85
वय : 20 लिंग : पुरुष
छायाचित्र उपलब्ध

306 SWH8896029
नाव : निकिता शंकर कराळे
पतीचे नाव: शंकर कराळे
घर क्रमांक : 96
वय : 24 लिंग : महिला
छायाचित्र उपलब्ध

307 SWH8906943
नाव : राम बालाजी गडमवार
वडिलांचे नाव: बालाजी गडमवार
घर क्रमांक : 159
वय : 24 लिंग : पुरुष
छायाचित्र उपलब्ध

308 SWH8911224
नाव : कविता वैजनाथ जाधव
वडिलांचे नाव: वैजनाथ जाधव
घर क्रमांक : 113
वय : 20 लिंग : महिला
छायाचित्र उपलब्ध

309 SWH8917858
नाव : कृष्णा विनायक कारळे
वडिलांचे नाव: विनायक कारळे
घर क्रमांक : 110
वय : 22 लिंग : पुरुष
छायाचित्र उपलब्ध

310 LCQ0968156
नाव : सारीका तोलाजी कराळे
पतीचे नाव: तोलाजी कराळे
घर क्रमांक : पारवा
वय : 41 लिंग : महिला
छायाचित्र उपलब्ध

311 SWH8925851
नाव : हनुमान मुळे
वडिलांचे नाव: मुळे गोपीनाथ
घर क्रमांक : ना
वय : 24 लिंग : पुरुष
छायाचित्र उपलब्ध

312 SWH8927246
नाव : तनुजा कृष्णा काराळे
पतीचे नाव: कृष्णा काराळे
घर क्रमांक : 151
वय : 23 लिंग : महिला
छायाचित्र उपलब्ध

313 SWH8932444
नाव : विशाखा केशव कराळे
वडिलांचे नाव: केशव कराळे
घर क्रमांक : पारवा
वय : 20 लिंग : महिला
छायाचित्र उपलब्ध

314 SWH8935942
नाव : विष्णूकांत दत्ता रेकेवाड
वडिलांचे नाव: दत्ता रेकेवाड
घर क्रमांक : पारवा
वय : 33 लिंग : पुरुष
छायाचित्र उपलब्ध

315 SWH8941262
नाव : मारोती संजय येवले
वडिलांचे नाव: संजय येवले
घर क्रमांक : पारवा
वय : 23 लिंग : पुरुष
छायाचित्र उपलब्ध

316 SWH8943847
नाव : मालन मीरसाब शेख
पतीचे नाव: मीरासाब शेख
घर क्रमांक : पारवा
वय : 39 लिंग : महिला
छायाचित्र उपलब्ध

317 SWH8991044
नाव : गायत्री वैभव कराळे
पतीचे नाव: वैभव कराळे
घर क्रमांक : 501
वय : 26 लिंग : महिला
छायाचित्र उपलब्ध

318 SWH8991176
नाव : जोत्स्ना अमोल येवले
पतीचे नाव: अमोल येवले
घर क्रमांक : मु पारवा पोस्ट शीख राजुरा
वय : 20 लिंग : महिला
छायाचित्र उपलब्ध

319 SWH8996472
नाव : योगिता सचिन कराळे
पतीचे नाव: सचिन कराळे
घर क्रमांक : 309
वय : 22 लिंग : महिला
छायाचित्र उपलब्ध

320 SWH8384752
नाव : दत्ता पांडुरंग रेकडगे
वडिलांचे नाव: पांडुरंग दिगंबर रेकडगे
घर क्रमांक : 343
वय : 25 लिंग : पुरुष
छायाचित्र उपलब्ध

321 SWH9002759
नाव : शीतल रामेश्वर कराळे
पतीचे नाव: रामेश्वर कराळे
घर क्रमांक : 14
वय : 20 लिंग : महिला
छायाचित्र उपलब्ध

322 SWH9003245
नाव : मंगेश केशव कराळे
वडिलांचे नाव: केशव कराळे
घर क्रमांक : 165
वय : 21 लिंग : पुरुष
छायाचित्र उपलब्ध

323 SWH9004300
नाव : रेकडगे निवृत्ति किशन
वडिलांचे नाव: निवृत्ति रेकडगे
घर क्रमांक : 345
वय : 21 लिंग : पुरुष
छायाचित्र उपलब्ध

324 SWH9004318
नाव : रेखा योगाजी रेकडगे
पतीचे नाव: योगाजी रेकडगे
घर क्रमांक : 234
वय : 22 लिंग : महिला
छायाचित्र उपलब्ध

325 SWH9004227
नाव : रमेश कुशेब रेकडगे
वडिलांचे नाव: कुशेब रेकडगे
घर क्रमांक : 245
वय : 21 लिंग : पुरुष
छायाचित्र उपलब्ध

326 SWH9007568
नाव : गंगासागर देविदास कराळे
वडिलांचे नाव: देविदास कराळे
घर क्रमांक : 145
वय : 20 लिंग : महिला
छायाचित्र उपलब्ध

327 SWH9009820
नाव : शेख फकीरसाब शेख मिरासाब
वडिलांचे नाव: मीरासाब शेख
घर क्रमांक : 337
वय : 20 लिंग : पुरुष
छायाचित्र उपलब्ध

328 SWH9011024
नाव : कौशल्या मंचक रेकड्गे
पतीचे नाव: मंचक रेकड्गे
घर क्रमांक : 432
वय : 20 लिंग : महिला
छायाचित्र उपलब्ध

329 SWH9016692
नाव : ज्योति अंकुश कराळे
पतीचे नाव: अंकुश कराळे
घर क्रमांक : 145
वय : 24 लिंग : महिला
छायाचित्र उपलब्ध

330 TUZ8451619
नाव : अंजली रुपेश दर्शनवाड
पतीचे नाव: रुपेश दर्शनवाड
घर क्रमांक : 143
वय : 22 लिंग : महिला
छायाचित्र उपलब्ध

331 SWH9019985

नाव : मुळे गंगासागर गोपीनाथ
पतीचे नाव: मुळे गोपीनाथ
घर क्रमांक : पारवा
वय : 44 लिंग : महिला

छायाचित्र उपलब्ध

332 SWH9020009

नाव : मुळे गोपीनाथ मोतीराम
वडिलांचे नाव: मुळे मोतीराम
घर क्रमांक : पारवा
वय : 50 लिंग : पुरुष

छायाचित्र उपलब्ध

333 SWH7156474
नाव : रानोजी लक्ष्मण कराळे
वडिलांचे नाव: लक्ष्मण कराळे
घर क्रमांक :
वय : 36 लिंग : पुरुष
छायाचित्र उपलब्ध

334 SWH7498959
नाव : गजानन संग्राम कराळे
वडिलांचे नाव: संग्राम कराळे
घर क्रमांक :
वय : 28 लिंग : पुरुष
छायाचित्र उपलब्ध

335 SWH6275879
नाव : गंगाधर किशन येवले
वडिलांचे नाव: किशन येवले
घर क्रमांक :
वय : 82 लिंग : पुरुष
छायाचित्र उपलब्ध

336 SWH8303208
नाव : ज्योती माधव क्षीरसागर
पतीचे नाव: माधव क्षीरसागर
घर क्रमांक : पारवा
वय : 27 लिंग : महिला
छायाचित्र उपलब्ध

337 SWH8666596
नाव : अंगद पुरभाजी जाधव
वडिलांचे नाव: पुर्भाजी जाधव
घर क्रमांक : पारवा
वय : 24 लिंग : पुरुष
छायाचित्र उपलब्ध

338 SWH8575839
नाव : रिंकू कराळे
पतीचे नाव: माधव कराळे
घर क्रमांक : 01
वय : 33 लिंग : महिला
छायाचित्र उपलब्ध

339 SWH8522195
नाव : प्रदीप तानाजी मोहिते मोहिते
वडिलांचे नाव: तानाजी
घर क्रमांक : 36
वय : 23 लिंग : पुरुष
छायाचित्र उपलब्ध

340 SWH8643322
नाव : शितल कराळे
पतीचे नाव: व्यंकटी कराळे
घर क्रमांक : 46
वय : 29 लिंग : महिला
छायाचित्र उपलब्ध

341 SWH8364952
नाव : सचिन गणपतराव कराळे
वडिलांचे नाव: कराळे गणपतराव
घर क्रमांक : 76
वय : 24 लिंग : पुरुष
छायाचित्र उपलब्ध

342 SWH8522021
नाव : बेबाबाई विठ्ठल कराळे
पतीचे नाव: विठ्ठल गंगाधर कराळे
घर क्रमांक : 120
वय : 31 लिंग : महिला
छायाचित्र उपलब्ध

343 SWH0597601
नाव : किसन गणपत जाधव
वडिलांचे नाव: गणपत जाधव
घर क्रमांक : 141
वय : 65 लिंग : पुरुष
छायाचित्र उपलब्ध

344 SWH0597619
नाव : पारूबाई किशन जाधव
पतीचे नाव: किशन जाधव
घर क्रमांक : 141
वय : 61 लिंग : महिला
छायाचित्र उपलब्ध

345 SWH1337450
नाव : किशन मारोती पवार
वडिलांचे नाव: मारोती पवार
घर क्रमांक : 141
वय : 47 लिंग : पुरुष
छायाचित्र उपलब्ध

346 LCQ0965285
नाव : रंजनाबाई किशन पवार
पतीचे नाव: किशन पवार
घर क्रमांक : 141
वय : 43 लिंग : महिला
छायाचित्र उपलब्ध

347 LCQ0999623
नाव : अनुसयाबाई अर्जुन बईवाड
पतीचे नाव: अर्जुन बईवाड
घर क्रमांक : 142
वय : 97 लिंग : महिला
छायाचित्र उपलब्ध

348 LCQ0964775
नाव : गिताबाई मुंजाजी बईवाड
पतीचे नाव: मुंजाजी बईवाड
घर क्रमांक : 142
वय : 72 लिंग : महिला
छायाचित्र उपलब्ध

349 SWH7881907
नाव : यशोदाबाई अर्जुन बईवाड
पतीचे नाव: अर्जुन बईवाड
घर क्रमांक : 142-ए
वय : 56 लिंग : महिला
छायाचित्र उपलब्ध

350 SWH7881915
नाव : निर्मलाबाई दता जाधव
पतीचे नाव: दता जाधव
घर क्रमांक : 142अ
वय : 55 लिंग : महिला
छायाचित्र उपलब्ध

351 LCQ0968693
नाव : नरसिंग बाबुराव वाघमारे
वडिलांचे नाव: बाबुराव वाघमारे
घर क्रमांक : 142ब
वय : 59 लिंग : पुरुष
छायाचित्र उपलब्ध

352 LCQ0967406
नाव : कैशल्या नरसिंग वाघमारे
पतीचे नाव: नरसिंग वाघमारे
घर क्रमांक : 142ब
वय : 53 लिंग : महिला
छायाचित्र उपलब्ध

353 SWH7881923
नाव : आप्पाराव रोहीजी कऱ्हाळे
वडिलांचे नाव: रोहीजी कऱ्हाळे
घर क्रमांक : 143
वय : 96 लिंग : पुरुष
छायाचित्र उपलब्ध

354 SWH7881949
नाव : लक्ष्मण राणोजी कऱ्हाळे
वडिलांचे नाव: राणोजी कऱ्हाळे
घर क्रमांक : 143अ
वय : 71 लिंग : पुरुष
छायाचित्र उपलब्ध

355 LCQ0964668
नाव : केंरूबाई लक्ष्मण कऱ्हाळे
पतीचे नाव: लक्ष्मण कऱ्हाळे
घर क्रमांक : 143अ
वय : 64 लिंग : महिला
छायाचित्र उपलब्ध

356 LCQ0967620
नाव : गोविंद सुदामराव कराळे
वडिलांचे नाव: सुदामराव कराळे
घर क्रमांक : 144
वय : 44 लिंग : पुरुष
छायाचित्र उपलब्ध

357 LCQ0966770
नाव : दामाजी सुदमराव कराळे
वडिलांचे नाव: दामाजी सुदामराव कराळे
घर क्रमांक : 144
वय : 44 लिंग : पुरुष
छायाचित्र उपलब्ध

358 SWH7881964
नाव : सुदामराव भुजाजी कऱ्हाळे
वडिलांचे नाव: भुजाजी कऱ्हाळे
घर क्रमांक : 144
वय : 84 लिंग : पुरुष
छायाचित्र उपलब्ध

359 SWH0597643
नाव : गोपिनाथ मारोती जाधव
वडिलांचे नाव: मारोती जाधव
घर क्रमांक : 146
वय : 72 लिंग : पुरुष
छायाचित्र उपलब्ध

360 SWH7881980
नाव : पुरभाजी गोपिनाथ जाधव
वडिलांचे नाव: गोपिनाथ जाधव
घर क्रमांक : 146
वय : 48 लिंग : पुरुष
छायाचित्र उपलब्ध

361 LCQ0999151
नाव : पार्वतीबाई पुरबाज जाधव
पतीचे नाव: पुरबाजी जाधव
घर क्रमांक : 146
वय : 44 लिंग : महिला
छायाचित्र उपलब्ध

362 SWH7881972
नाव : दत्ता मारोती जाधव
वडिलांचे नाव: मारोती जाधव
घर क्रमांक : 146अ
वय : 60 लिंग : पुरुष
छायाचित्र उपलब्ध

363 LCQ0964783
नाव : त्र्यंबक पुर्भाजी जाधव
वडिलांचे नाव: पुरभाजी जाधव
घर क्रमांक : 146ब
वय : 61 लिंग : पुरुष
छायाचित्र उपलब्ध

364 LCQ0965087
नाव : विजयमाला त्रिंबक जाधव
पतीचे नाव: त्रिंबक जाधव
घर क्रमांक : 146ब
वय : 56 लिंग : महिला
छायाचित्र उपलब्ध

365 LCQ0183467
नाव : कौशल्याबाई बापुराव कऱ्हाळे
पतीचे नाव: बापुराव कऱ्हाळे
घर क्रमांक : 147
वय : 77 लिंग : महिला
छायाचित्र उपलब्ध

366 SWH7881998
नाव : नागोराव बापुराव कऱ्हाळे
वडिलांचे नाव: बापुराव कऱ्हाळे
घर क्रमांक : 147
वय : 54 लिंग : पुरुष
छायाचित्र उपलब्ध

367 SWH7882004
नाव : महानंदा नागोराव कऱ्हाळे
पतीचे नाव: नागोराव कऱ्हाळे
घर क्रमांक : 147
वय : 50 लिंग : महिला
छायाचित्र उपलब्ध

368 LCQ0966689
नाव : लताबाई यशवंत क-हाळे
पतीचे नाव: यशवंत क-हाळे
घर क्रमांक : 149
वय : 46 लिंग : महिला
छायाचित्र उपलब्ध

369 SWH7882012
नाव : मुक्ताबाई ज्ञानराज कऱ्हाळे
पतीचे नाव: ज्ञानराज कऱ्हाळे
घर क्रमांक : 149
वय : 74 लिंग : महिला
छायाचित्र उपलब्ध

370 SWH7882038
नाव : यशवंता ज्ञानराज कऱ्हाळे
वडिलांचे नाव: ज्ञानराज कऱ्हाळे
घर क्रमांक : 149
वय : 50 लिंग : पुरुष
छायाचित्र उपलब्ध

371 SWH7882053
नाव : गोविंद बालाजी बाके
वडिलांचे नाव: बालाजी बाके
घर क्रमांक : 150
वय : 50 लिंग : पुरुष
छायाचित्र उपलब्ध

372 LCQ0968552
नाव : गीता गोविंदा बाके
पतीचे नाव: गोविंदा बाके
घर क्रमांक : 150
वय : 43 लिंग : महिला
छायाचित्र उपलब्ध

373 SWH7882046
नाव : बालाजी मारोतराव वाके
वडिलांचे नाव: मारोतराव कऱ्हाळे
घर क्रमांक : 150
वय : 68 लिंग : पुरुष
छायाचित्र उपलब्ध

374 LCQ0964791
नाव : सुदाम बालाजी वाके
वडिलांचे नाव: बालाजी वाके
घर क्रमांक : 150
वय : 42 लिंग : पुरुष
छायाचित्र उपलब्ध

375 LCQ0964684
नाव : देवईबाई विक्रम कऱ्हाळे
पतीचे नाव: विक्रम कऱ्हाळे
घर क्रमांक : 152
वय : 83 लिंग : महिला
छायाचित्र उपलब्ध

376 LCQ0967257
नाव : प्रल्हाद विक्रम कऱ्हाळे
वडिलांचे नाव: विक्रम कऱ्हाळे
घर क्रमांक : 152
वय : 69 लिंग : पुरुष
छायाचित्र उपलब्ध

377 SWH7882061
नाव : सरस्वतीबाई प्रल्हाद कऱ्हाळे
पतीचे नाव: प्रल्हाद कऱ्हाळे
घर क्रमांक : 152
वय : 64 लिंग : महिला
छायाचित्र उपलब्ध

378 LCQ0965368
नाव : नामदेव आप्पराव क-हाळे
वडिलांचे नाव: आप्पाराव क-हाळे
घर क्रमांक : 152अ
वय : 47 लिंग : पुरुष
छायाचित्र उपलब्ध

379 LCQ0964676
नाव : रंजनाबाई नामदेव क-हाळे
पतीचे नाव: नामदेव क-हाळे
घर क्रमांक : 152अ
वय : 44 लिंग : महिला
छायाचित्र उपलब्ध

380 SWH7882079
नाव : सुशिलाबाई आप्पाराव कऱ्हाळे
पतीचे नाव: आप्पाराव कऱ्हाळे
घर क्रमांक : 152अ
वय : 82 लिंग : महिला
छायाचित्र उपलब्ध

381 SWH1337468
नाव : बालासाहेब आप्पाराव कऱ्हाळे
वडिलांचे नाव: आप्पाराव कऱ्हाळे
घर क्रमांक : 152अ
वय : 57 लिंग : पुरुष
छायाचित्र उपलब्ध

382 SWH7882087
नाव : सुवर्णा बालासाहेब कऱ्हाळे
पतीचे नाव: बालासाहेब कऱ्हाळे
घर क्रमांक : 152अ
वय : 52 लिंग : महिला
छायाचित्र उपलब्ध

383 LCQ0964692
नाव : सुनिता आप्पाराव क-हाळे
पतीचे नाव: आप्पाराव क-हाळे
घर क्रमांक : 152ब
वय : 46 लिंग : महिला
छायाचित्र उपलब्ध

384 SWH7882095
नाव : मनकर्णाबाई आप्पाराव कऱ्हाळे
पतीचे नाव: आप्पाराव कऱ्हाळे
घर क्रमांक : 153
वय : 63 लिंग : महिला
छायाचित्र उपलब्ध

385 SWH6275689
नाव : राधाबाई रानोजी जाधव
पतीचे नाव: रानोजी जाधव
घर क्रमांक : 153अ
वय : 71 लिंग : महिला
छायाचित्र उपलब्ध

386 LCQ0967018
नाव : किशन बाळाजी कऱ्हाळे
वडिलांचे नाव: बाळाजी कान्हाळे
घर क्रमांक : 154
वय : 93 लिंग : पुरुष
छायाचित्र उपलब्ध

387 LCQ0966572
नाव : गोंविद शामराव कऱ्हाळे
वडिलांचे नाव: शामराव कऱ्हाळे
घर क्रमांक : 155
वय : 63 लिंग : पुरुष
छायाचित्र उपलब्ध

388 SWH7882129
नाव : जिजाबाई गोंविद कऱ्हाळे
पतीचे नाव: गोंविद कऱ्हाळे
घर क्रमांक : 155
वय : 61 लिंग : महिला
छायाचित्र उपलब्ध

389 SWH6275713
नाव : महानंदा कुंडलीक क-हाळे
पतीचे नाव: कुंडलीक क-हाळे
घर क्रमांक : 156
वय : 46 लिंग : महिला
छायाचित्र उपलब्ध

390 SWH0597857
नाव : नागोराव रावण कऱ्हाळे
वडिलांचे नाव: रावण कऱ्हाळे
घर क्रमांक : 156
वय : 54 लिंग : पुरुष
छायाचित्र उपलब्ध

391 SWH7882145
नाव : पुष्पावती नागोराव कऱ्हाळे
पतीचे नाव: नागोराव कऱ्हाळे
घर क्रमांक : 156
वय : 50 लिंग : महिला
छायाचित्र उपलब्ध

392 SWH6275705
नाव : कुंडलीक रावण कऱ्हाळे
वडिलांचे नाव: रावण कऱ्हाळे
घर क्रमांक : 156
वय : 49 लिंग : पुरुष
छायाचित्र उपलब्ध

393 LCQ0968545
नाव : किशन माणिकराव क-हाळे
वडिलांचे नाव: माणिकराव क-हाळे
घर क्रमांक : 157
वय : 44 लिंग : पुरुष
छायाचित्र उपलब्ध

394 LCQ0999763
नाव : गोदावरी किशन क-हाळे
पतीचे नाव: किशन क-हाळे
घर क्रमांक : 157
वय : 43 लिंग : महिला
छायाचित्र उपलब्ध

395 LCQ0999722
नाव : भागीरथीबाई माणिकराव कऱ्हाळे
पतीचे नाव: माणिकराव कऱ्हाळे
घर क्रमांक : 157
वय : 83 लिंग : महिला
छायाचित्र उपलब्ध

396 SWH7882152
नाव : विठ्ठल माणिकराव कऱ्हाळे
वडिलांचे नाव: माणिकराव कऱ्हाळे
घर क्रमांक : 157
वय : 55 लिंग : पुरुष
छायाचित्र उपलब्ध

397 SWH0597897
नाव : लक्ष्मीबाई विठ्ठल कऱ्हाळे
पतीचे नाव: विठ्ठल कऱ्हाळे
घर क्रमांक : 157
वय : 53 लिंग : महिला
छायाचित्र उपलब्ध

398 LCQ0966531
नाव : संभाजी संतोबा क-हाळे
वडिलांचे नाव: संतोबा क-हाळे
घर क्रमांक : 160
वय : 46 लिंग : पुरुष
छायाचित्र उपलब्ध

399 LCQ0968503
नाव : सावित्रा गोविंद क-हाळे
पतीचे नाव: गोविंद क-हाळे
घर क्रमांक : 160
वय : 45 लिंग : महिला
छायाचित्र उपलब्ध

400 LCQ0968495
नाव : पद्मावती संभाजी क-हाळे
पतीचे नाव: संभाजी क-हाळे
घर क्रमांक : 160
वय : 44 लिंग : महिला
छायाचित्र उपलब्ध

401 SWH7882202
नाव : गयाबाई संतोबा कऱ्हाळे
पतीचे नाव: संतोबा कऱ्हाळे
घर क्रमांक : 160
वय : 84 लिंग : महिला
छायाचित्र उपलब्ध

402 LCQ0968487
नाव : कौसाबाई अर्जून कऱ्हाळे
पतीचे नाव: अर्जून कऱ्हाळे
घर क्रमांक : 160
वय : 54 लिंग : महिला
छायाचित्र उपलब्ध

403 SWH7882210
नाव : गोंविद संतोबा कऱ्हाळे
वडिलांचे नाव: संतोबा कऱ्हाळे
घर क्रमांक : 160
वय : 49 लिंग : पुरुष
छायाचित्र उपलब्ध

404 SWH7882236
नाव : मारोती निवृती कऱ्हाळे
वडिलांचे नाव: निवृती कऱ्हाळे
घर क्रमांक : 161
वय : 64 लिंग : पुरुष
छायाचित्र उपलब्ध

405 SWH7882244
नाव : गिरजाबाई मारोती कऱ्हाळे
पतीचे नाव: मारोती कऱ्हाळे
घर क्रमांक : 161
वय : 61 लिंग : महिला
छायाचित्र उपलब्ध

406 SWH7882475
नाव : शकुंतला शंकर कऱ्हाळे
वडिलांचे नाव: शंकर कऱ्हाळे
घर क्रमांक : 162
वय : 59 लिंग : महिला
छायाचित्र उपलब्ध

407 SWH7882517
नाव : महादु शंकर कऱ्हाळे
वडिलांचे नाव: शंकर कऱ्हाळे
घर क्रमांक : 162
वय : 54 लिंग : पुरुष
छायाचित्र उपलब्ध

408 SWH7882525
नाव : प्रभावती महादु कऱ्हाळे
पतीचे नाव: महादु कऱ्हाळे
घर क्रमांक : 162
वय : 49 लिंग : महिला
छायाचित्र उपलब्ध

409 LCQ0966739
नाव : धर्माजी दादाराव क-हाळे
वडिलांचे नाव: दादाराव क-हाळे
घर क्रमांक : 162अ
वय : 42 लिंग : पुरुष
छायाचित्र उपलब्ध

410 SWH0597996
नाव : विमल दादाराव कराळे
पतीचे नाव: दादाराव कराळे
घर क्रमांक : 162a
वय : 69 लिंग : महिला
छायाचित्र उपलब्ध

411 LCQ0967604
नाव : दादाराव सिताराम कऱ्हाळे
वडिलांचे नाव: सिताराम कऱ्हाळे
घर क्रमांक : 162अ
वय : 74 लिंग : पुरुष
छायाचित्र उपलब्ध

412 SWH0598015
नाव : संताबाई रेशमाजी कऱ्हाळे
पतीचे नाव: रेशमाजी कऱ्हाळे
घर क्रमांक : 165
वय : 89 लिंग : महिला
छायाचित्र उपलब्ध

413 SWH0598023
नाव : बालाजी रेशमाजी कऱ्हाळे
वडिलांचे नाव: रेशमाजी कऱ्हाळे
घर क्रमांक : 165
वय : 64 लिंग : पुरुष
छायाचित्र उपलब्ध

414 SWH0598031
नाव : रेवातीबाई बालाजी कऱ्हाळे
पतीचे नाव: बालाजी कऱ्हाळे
घर क्रमांक : 165
वय : 60 लिंग : महिला
छायाचित्र उपलब्ध

415 SWH7882251
नाव : शोभा गंगाधर कऱ्हाळे
पतीचे नाव: गंगाधर कऱ्हाळे
घर क्रमांक : 166अ
वय : 59 लिंग : महिला
छायाचित्र उपलब्ध

416 LCQ0966408
नाव : प्रकाश शेषराव कऱ्हाळे
वडिलांचे नाव: शेषराव कऱ्हाळे
घर क्रमांक : 166ब
वय : 53 लिंग : पुरुष
छायाचित्र उपलब्ध

417 LCQ0965491
नाव : आप्पाराव दशरथ क-हाळे
वडिलांचे नाव: दशरथ क-हाळे
घर क्रमांक : 167
वय : 44 लिंग : पुरुष
छायाचित्र उपलब्ध

418 LCQ0999524
नाव : राधाबाई दशरथ कऱ्हाळे
पतीचे नाव: दशरथ कऱ्हाळे
घर क्रमांक : 167
वय : 72 लिंग : महिला
छायाचित्र उपलब्ध

419 SWH0598075
नाव : व्यंकटी ईरबा कऱ्हाळे
वडिलांचे नाव: ईरबा कऱ्हाळे
घर क्रमांक : 168
वय : 79 लिंग : पुरुष
छायाचित्र उपलब्ध

420 SWH0598085
नाव : गंगाबाई व्यंकटी कऱ्हाळे
पतीचे नाव: व्यंकटी कऱ्हाळे
घर क्रमांक : 168
वय : 74 लिंग : महिला
छायाचित्र उपलब्ध

421 SWH0598106
नाव : कौशल्याबाई बापुराव मोहिते
पतीचे नाव: बापुराव मोहिते
घर क्रमांक : 169
वय : 74 लिंग : महिला
छायाचित्र उपलब्ध

422 LCQ0968065
नाव : तानाजी बापुराव मोहीते
वडिलांचे नाव: बापुराव मोहीते
घर क्रमांक : 169
वय : 42 लिंग : पुरुष
छायाचित्र उपलब्ध

423 SWH1337476
नाव : माणिक टिकाराम मोहिते
वडिलांचे नाव: टिकाराम मोहिते
घर क्रमांक : 170
वय : 86 लिंग : पुरुष
छायाचित्र उपलब्ध

424 SWH0598114
नाव : भागीरथी माणिक मोहिते
पतीचे नाव: माणिक मोहिते
घर क्रमांक : 170
वय : 83 लिंग : महिला
छायाचित्र उपलब्ध

425 SWH7882285
नाव : कुशेबा दिगांबर क-हाळे
वडिलांचे नाव: दिगांबर क-हाळे
घर क्रमांक : 171
वय : 64 लिंग : पुरुष
छायाचित्र उपलब्ध

426 SWH7882293
नाव : शांताबाई कुशेबा क-हाळे
पतीचे नाव: कुशेबा क-हाळे
घर क्रमांक : 171
वय : 60 लिंग : महिला
छायाचित्र उपलब्ध

427 SWH7882319
नाव : उद्धव रुस्तुम कराळे
वडिलांचे नाव: रुस्तुम कराळे
घर क्रमांक : 173
वय : 49 लिंग : पुरुष
छायाचित्र उपलब्ध

428 LCQ0967786
नाव : किशन रुस्तुम कराळे
वडिलांचे नाव: रुस्तुम कराळे
घर क्रमांक : 173
वय : 42 लिंग : पुरुष
छायाचित्र उपलब्ध

429 SWH7882301
नाव : रूक्मनीबाई बालासाहेब क-हाळे
पतीचे नाव: बालासाहेब क-हाळे
घर क्रमांक : 173
वय : 81 लिंग : महिला
छायाचित्र उपलब्ध

430 LCQ0968073
नाव : प्रभावती उद्धव क-हाळे
पतीचे नाव: उद्धव क-हाळे
घर क्रमांक : 173
वय : 44 लिंग : महिला
छायाचित्र उपलब्ध

431 SWH1337484
नाव : लक्ष्मीबाई मारोती क-हाळे
पतीचे नाव: मारोती क-हाळे
घर क्रमांक : 174
वय : 46 लिंग : महिला
छायाचित्र उपलब्ध

432 SWH7882327
नाव : गोंविद नंदाजी कऱ्हाळे
वडिलांचे नाव: नंदाजी कऱ्हाळे
घर क्रमांक : 174
वय : 88 लिंग : पुरुष
छायाचित्र उपलब्ध

433 SWH7882335
नाव : गंगाबाई गोंविद कऱ्हाळे
पतीचे नाव: गोंविद कऱ्हाळे
घर क्रमांक : 174
वय : 76 लिंग : महिला
छायाचित्र उपलब्ध

434 SWH7882343
नाव : मारोती गोंविद कऱ्हाळे
वडिलांचे नाव: गोंविद कऱ्हाळे
घर क्रमांक : 174
वय : 50 लिंग : पुरुष
छायाचित्र उपलब्ध

435 LCQ0998906
नाव : हारीबाई विठ्ठल क-हाळे
पतीचे नाव: विठ्ठल क-हाळे
घर क्रमांक : 175
वय : 46 लिंग : महिला
छायाचित्र उपलब्ध

436 SWH7882350
नाव : कौशल्याबाई बुव्दाजी कऱ्हाळे
पतीचे नाव: बुव्दाजी कऱ्हाळे
घर क्रमांक : 175
वय : 79 लिंग : महिला
छायाचित्र उपलब्ध

437 SWH1336494
नाव : विठ्ठल बुध्दाजी कऱ्हाळे
वडिलांचे नाव: बुध्दाजी कऱ्हाळे
घर क्रमांक : 175
वय : 49 लिंग : पुरुष
छायाचित्र उपलब्ध

438 SWH0598239
नाव : रूक्मीन रामजी कऱ्हाळे
पतीचे नाव: रामजी कऱ्हाळे
घर क्रमांक : 176
वय : 82 लिंग : महिला
छायाचित्र उपलब्ध

439 SWH0598247
नाव : तुकाराम रामजी कऱ्हाळे
वडिलांचे नाव: रामजी कऱ्हाळे
घर क्रमांक : 176
वय : 62 लिंग : पुरुष
छायाचित्र उपलब्ध

440 SWH0598253
नाव : चतुरबाई तुकाराम कऱ्हाळे
पतीचे नाव: तुकाराम कऱ्हाळे
घर क्रमांक : 176
वय : 60 लिंग : महिला
छायाचित्र उपलब्ध

441 LCQ0964700
नाव : लक्ष्मण ईरबा कऱ्हाळे
वडिलांचे नाव: ईरबा कऱ्हाळे
घर क्रमांक : 177
वय : 68 लिंग : पुरुष
छायाचित्र उपलब्ध

442 SWH0598263
नाव : प्रयाग लक्ष्मण कऱ्हाळे
पतीचे नाव: लक्ष्मण कऱ्हाळे
घर क्रमांक : 177
वय : 62 लिंग : महिला
छायाचित्र उपलब्ध

443 LCQ0966291
नाव : राजाबाई धोंडीबा कऱ्हाळे
पतीचे नाव: धोंडीबा कऱ्हाळे
घर क्रमांक : 177अ
वय : 79 लिंग : महिला
छायाचित्र उपलब्ध

444 LCQ0965483
नाव : बापुराव धोंडीबा कऱ्हाळे
वडिलांचे नाव: धोंडीबा कऱ्हाळे
घर क्रमांक : 178
वय : 67 लिंग : पुरुष
छायाचित्र उपलब्ध

445 SWH0598283
नाव : तुळशीराम रुखमाजी कराळे
वडिलांचे नाव: रूक्माजी कऱ्हाळे
घर क्रमांक : 178
वय : 61 लिंग : पुरुष
छायाचित्र उपलब्ध

446 LCQ0965764
नाव : शशिकला तुळशीराम कऱ्हाळे
पतीचे नाव: तुळशीराम कऱ्हाळे
घर क्रमांक : 178
वय : 57 लिंग : महिला
छायाचित्र उपलब्ध

447 SWH7882368
नाव : कुशावर्ता शिवाजी कऱ्हाळे
पतीचे नाव: शिवाजी कऱ्हाळे
घर क्रमांक : 179
वय : 66 लिंग : महिला
छायाचित्र उपलब्ध

448 SWH0598304
नाव : रूक्मीनबाई संभाजी कऱ्हाळे
पतीचे नाव: संभाजी कऱ्हाळे
घर क्रमांक : 180
वय : 69 लिंग : महिला
छायाचित्र उपलब्ध

449 LCQ0998849
नाव : रामराव दतराव कऱ्हाळे
वडिलांचे नाव: दतराव कऱ्हाळे
घर क्रमांक : 181
वय : 64 लिंग : पुरुष
छायाचित्र उपलब्ध

450 LCQ0966200
नाव : शोभाबाई रामराव कऱ्हाळे
पतीचे नाव: रामराव कऱ्हाळे
घर क्रमांक : 181
वय : 59 लिंग : महिला
छायाचित्र उपलब्ध

451 SWH0598338
नाव : कोंडीबा नरोजी कऱ्हाळे
वडिलांचे नाव: नरोजी कऱ्हाळे
घर क्रमांक : 182
वय : 73 लिंग : पुरुष
छायाचित्र उपलब्ध

452 SWH0598346
नाव : आहिल्या कोंडीबा कऱ्हाळे
पतीचे नाव: कोंडीबा कऱ्हाळे
घर क्रमांक : 182
वय : 68 लिंग : महिला
छायाचित्र उपलब्ध

453 LCQ0967299
नाव : शोभाबाई तुळशीराम क-हाळे
पतीचे नाव: तुळशीराम क-हाळे
घर क्रमांक : 183
वय : 47 लिंग : महिला
छायाचित्र उपलब्ध

454 LCQ0967307
नाव : कुंताबाई बळीराम क-हाळे
पतीचे नाव: बळीराम क-हाळे
घर क्रमांक : 183
वय : 46 लिंग : महिला
छायाचित्र उपलब्ध

455 SWH7882376
नाव : रूक्मीन तुळशीराम कऱ्हाळे
पतीचे नाव: तुळशीराम कऱ्हाळे
घर क्रमांक : 183
वय : 89 लिंग : महिला
छायाचित्र उपलब्ध

456 SWH0598352
नाव : बळीराम तुळशीराम कऱ्हाळे
वडिलांचे नाव: तुळशीराम कऱ्हाळे
घर क्रमांक : 183
वय : 51 लिंग : पुरुष
छायाचित्र उपलब्ध

457 SWH0598362
नाव : प्रभाकर नामदेव कदम
वडिलांचे नाव: नामदेव कदम
घर क्रमांक : 184
वय : 73 लिंग : पुरुष
छायाचित्र उपलब्ध

458 SWH0598372
नाव : भागीरथीबाई प्रभाकर कदम
पतीचे नाव: प्रभाकर कदम
घर क्रमांक : 184
वय : 68 लिंग : महिला
छायाचित्र उपलब्ध

459 LCQ0964965
नाव : भागरथी गणपतराव कऱ्हाळे
पतीचे नाव: गणपतराव कऱ्हाळे
घर क्रमांक : 185
वय : 62 लिंग : महिला
छायाचित्र उपलब्ध

460 SWH7882392
नाव : कौशल्या माणिक कऱ्हाळे
पतीचे नाव: माणिक कऱ्हाळे
घर क्रमांक : 186
वय : 73 लिंग : महिला
छायाचित्र उपलब्ध

461 LCQ0966366
नाव : रेखाबाई आनंता क-हाळे
पतीचे नाव: आनंता क-हाळे
घर क्रमांक : 187
वय : 43 लिंग : महिला
छायाचित्र उपलब्ध

462 SWH6275721
नाव : चंद्रभागा दिनाजी कऱ्हाळे
वडिलांचे नाव: दिनाजी कऱ्हाळे
घर क्रमांक : 187
वय : 92 लिंग : महिला
छायाचित्र उपलब्ध

463 SWH7882400
नाव : गयाबाई सिताराम कऱ्हाळे
पतीचे नाव: सिताराम कऱ्हाळे
घर क्रमांक : 187
वय : 68 लिंग : महिला
छायाचित्र उपलब्ध

464 LCQ0999706
नाव : देवईबाई दिनाजी कऱ्हाळे
पतीचे नाव: दिनाजी कऱ्हाळे
घर क्रमांक : 187
वय : 61 लिंग : महिला
छायाचित्र उपलब्ध

465 LCQ0966663
नाव : अनंता सिताराम कऱ्हाळे
वडिलांचे नाव: सिताराम कऱ्हाळे
घर क्रमांक : 187
वय : 45 लिंग : पुरुष
छायाचित्र उपलब्ध

466 SWH7882418
नाव : निलावती एकनाथ कऱ्हाळे
पतीचे नाव: एकनाथ कऱ्हाळे
घर क्रमांक : 188
वय : 84 लिंग : महिला
छायाचित्र उपलब्ध

467 SWH7882426
नाव : देविदास एकनाथ कऱ्हाळे
वडिलांचे नाव: एकनाथ कऱ्हाळे
घर क्रमांक : 188
वय : 56 लिंग : पुरुष
छायाचित्र उपलब्ध

468 LCQ0999656
नाव : गोदावरी देविदास कऱ्हाळे
पतीचे नाव: देविदास कऱ्हाळे
घर क्रमांक : 188
वय : 49 लिंग : महिला
छायाचित्र उपलब्ध

469 LCQ0967638
नाव : गोंविद भिवाजी काळे
वडिलांचे नाव: भिवाजी काळे
घर क्रमांक : 189
वय : 79 लिंग : पुरुष
छायाचित्र उपलब्ध

470 LCQ0967976
नाव : अंतिकाबाई गोविंद काळे
पतीचे नाव: गोविंद काळे
घर क्रमांक : 189
वय : 74 लिंग : महिला
छायाचित्र उपलब्ध

471 LCQ0967463
नाव : मारोती गोविंद काळे
वडिलांचे नाव: गोविंद काळे
घर क्रमांक : 189
वय : 49 लिंग : पुरुष
छायाचित्र उपलब्ध

472 LCQ0999235
नाव : उत्तम गोविंद काळे
वडिलांचे नाव: गोविंद काळे
घर क्रमांक : 189
वय : 45 लिंग : पुरुष
छायाचित्र उपलब्ध

473 LCQ0968511
नाव : आनुसया उत्तम काळे
पतीचे नाव: उत्तम काळे
घर क्रमांक : 189
वय : 44 लिंग : महिला
छायाचित्र उपलब्ध

474 LCQ0999409
नाव : आत्माराम गोविंद काळे
वडिलांचे नाव: गोविंद काळे
घर क्रमांक : 189
वय : 43 लिंग : पुरुष
छायाचित्र उपलब्ध

475 LCQ0967984
नाव : लक्ष्मी आत्माराम काळे
पतीचे नाव: आत्माराम काळे
घर क्रमांक : 189
वय : 43 लिंग : महिला
छायाचित्र उपलब्ध

476 LCQ0968149
नाव : वदना मारोती काळें
पतीचे नाव: मारोती काळें
घर क्रमांक : 189
वय : 47 लिंग : महिला
छायाचित्र उपलब्ध

477 SWH7882434
नाव : दता विठ्ठल खोडे
वडिलांचे नाव: विठ्ठल खोडे
घर क्रमांक : 190
वय : 58 लिंग : पुरुष
छायाचित्र उपलब्ध

478 SWH7882442
नाव : अरूणा दत्ता खोडे
पतीचे नाव: दत्ता खोडे
घर क्रमांक : 190
वय : 52 लिंग : महिला
छायाचित्र उपलब्ध

479 SWH7882459
नाव : राही नामदेव कऱ्हाळे
पतीचे नाव: नामदेव कऱ्हाळे
घर क्रमांक : 192
वय : 84 लिंग : महिला
छायाचित्र उपलब्ध

480 LCQ0999128
नाव : विठ्ठल नामदेव कऱ्हाळे
वडिलांचे नाव: नामदेव कऱ्हाळे
घर क्रमांक : 192
वय : 68 लिंग : पुरुष
छायाचित्र उपलब्ध

481 LCQ0966697
नाव : विमल ज्ञानोबा कराळे
पतीचे नाव: ज्ञानोबा क-हाळे
घर क्रमांक : 194
वय : 44 लिंग : महिला
छायाचित्र उपलब्ध

482 SWH8390965
नाव : गजानन ज्ञानोबा कऱ्हाळे
वडिलांचे नाव: ज्ञानोबा प्रभाकरराव कराळे
घर क्रमांक : 194
वय : 26 लिंग : पुरुष
छायाचित्र उपलब्ध

483 LCQ0965160
नाव : गोंविद देवराव कऱ्हाळे
वडिलांचे नाव: देवराव कऱ्हाळे
घर क्रमांक : 194
वय : 68 लिंग : पुरुष
छायाचित्र उपलब्ध

484 SWH7882491
नाव : दत्ता देवराव कऱ्हाळे
वडिलांचे नाव: देवराव कऱ्हाळे
घर क्रमांक : 194
वय : 62 लिंग : पुरुष
छायाचित्र उपलब्ध

485 LCQ0966325
नाव : मुक्ता दत्तराव कऱ्हाळे
पतीचे नाव: दत्तराव कऱ्हाळे
घर क्रमांक : 194
वय : 57 लिंग : महिला
छायाचित्र उपलब्ध

486 SWH7882509
नाव : संभा देवराव कऱ्हाळे
वडिलांचे नाव: देवराव कऱ्हाळे
घर क्रमांक : 194
वय : 52 लिंग : पुरुष
छायाचित्र उपलब्ध

487 LCQ0966333
नाव : गोदावरी संभाजी कऱ्हाळे
पतीचे नाव: संभाजी कऱ्हाळे
घर क्रमांक : 194
वय : 49 लिंग : महिला
छायाचित्र उपलब्ध

488 LCQ0999185
नाव : सूंदराबाई महादु कऱ्हाळे
पतीचे नाव: महादु कऱ्हाळे
घर क्रमांक : 194अ
वय : 74 लिंग : महिला
छायाचित्र उपलब्ध

489 LCQ0999615
नाव : बंडू शेषराव क-हाळे
वडिलांचे नाव: शेषराव क-हाळे
घर क्रमांक : 195
वय : 44 लिंग : पुरुष
छायाचित्र उपलब्ध

490 LCQ0967034
नाव : मुक्ताबाई बंडू क-हाळे
पतीचे नाव: बंडू क-हाळे
घर क्रमांक : 195
वय : 43 लिंग : महिला
छायाचित्र उपलब्ध

491 LCQ0966499
नाव : लक्ष्मीबाई शेषराव कऱ्हाळे
पतीचे नाव: शेषराव कऱ्हाळे
घर क्रमांक : 195
वय : 71 लिंग : महिला
छायाचित्र उपलब्ध

492 LCQ0967240
नाव : शेषराव निवृती कऱ्हाळे
वडिलांचे नाव: निवृती कऱ्हाळे
घर क्रमांक : 195
वय : 69 लिंग : पुरुष
छायाचित्र उपलब्ध

493 SWH7882541
नाव : कोंडीबा निवृत्ती कऱ्हाळे
वडिलांचे नाव: निवृत्ती कऱ्हाळे
घर क्रमांक : 195अ
वय : 67 लिंग : पुरुष
छायाचित्र उपलब्ध

494 LCQ0999607
नाव : त्रीवंणाबाई कोंडीब कऱ्हाळे
पतीचे नाव: कोंडीबा कऱ्हाळे
घर क्रमांक : 195अ
वय : 62 लिंग : महिला
छायाचित्र उपलब्ध

495 SWH7882558
नाव : व्यंकटी विक्रम कऱ्हाळे
वडिलांचे नाव: विक्रम कऱ्हाळे
घर क्रमांक : 196
वय : 67 लिंग : पुरुष
छायाचित्र उपलब्ध

496 SWH7882566
नाव : अजंना व्यंकटी कऱ्हाळे
पतीचे नाव: व्यंकटी कऱ्हाळे
घर क्रमांक : 196
वय : 62 लिंग : महिला
छायाचित्र उपलब्ध

497 SWH7882574
नाव : पदमीन चंदर कऱ्हाळे
पतीचे नाव: चंदर कऱ्हाळे
घर क्रमांक : 197
वय : 74 लिंग : महिला
छायाचित्र उपलब्ध

498 SWH7882582
नाव : मारोती चंदर कऱ्हाळे
वडिलांचे नाव: चंदर कऱ्हाळे
घर क्रमांक : 197
वय : 53 लिंग : पुरुष
छायाचित्र उपलब्ध

499 SWH6275739
नाव : कान्होपात्रा मारोती कऱ्हाळे
वडिलांचे नाव: मारोती कऱ्हाळे
घर क्रमांक : 197
वय : 50 लिंग : महिला
छायाचित्र उपलब्ध

500 SWH0598560
नाव : हिराबाई सखाराम कऱ्हाळे
पतीचे नाव: सखाराम कऱ्हाळे
घर क्रमांक : 200
वय : 93 लिंग : महिला
छायाचित्र उपलब्ध

501 SWH0598570
नाव : ज्ञानोबा सखाराम कऱ्हाळे
वडिलांचे नाव: सखाराम कऱ्हाळे
घर क्रमांक : 200
वय : 68 लिंग : पुरुष
छायाचित्र उपलब्ध

502 SWH7882608
नाव : तुकाराम सखाराम कऱ्हाळे
वडिलांचे नाव: सखाराम कऱ्हाळे
घर क्रमांक : 200
वय : 65 लिंग : पुरुष
छायाचित्र उपलब्ध

503 SWH7882590
नाव : कमला ज्ञानोबा कऱ्हाळे
पतीचे नाव: ज्ञानोबा कऱ्हाळे
घर क्रमांक : 200
वय : 63 लिंग : महिला
छायाचित्र उपलब्ध

504 SWH0598590
नाव : गिरजाबाई तुकाराम कऱ्हाळे
पतीचे नाव: तुकाराम कऱ्हाळे
घर क्रमांक : 200
वय : 59 लिंग : महिला
छायाचित्र उपलब्ध

505 LCQ0966218
नाव : मुक्ता सखाराम कऱ्हाळे
पतीचे नाव: सखाराम कऱ्हाळे
घर क्रमांक : 200
वय : 54 लिंग : महिला
छायाचित्र उपलब्ध

506 SWH7882616
नाव : रामकिशन जयराम कऱ्हाळे
वडिलांचे नाव: जयराम कऱ्हाळे
घर क्रमांक : 201
वय : 56 लिंग : पुरुष
छायाचित्र उपलब्ध

507 LCQ0999383
नाव : सविता रामकिशन कऱ्हाळे
पतीचे नाव: रामकिशन कऱ्हाळे
घर क्रमांक : 201
वय : 52 लिंग : महिला
छायाचित्र उपलब्ध

508 SWH0598643
नाव : आप्पाराव रामजी कराळे
वडिलांचे नाव: रामजी कऱ्हाळे
घर क्रमांक : 201अ
वय : 62 लिंग : पुरुष
छायाचित्र उपलब्ध

509 LCQ0999755
नाव : लक्ष्मीबाई विठ्ठल कऱ्हाळे
पतीचे नाव: विठ्ठल कऱ्हाळे
घर क्रमांक : 201अ
वय : 61 लिंग : महिला
छायाचित्र उपलब्ध

510 SWH7882632
नाव : विठाबाई अप्पाराव कराळे
पतीचे नाव: आपाराव कऱ्हाळे
घर क्रमांक : 201अ
वय : 57 लिंग : महिला
छायाचित्र उपलब्ध

511 SWH0598619
नाव : बाबाराव रामजी कऱ्हाळे
वडिलांचे नाव: रामजी कऱ्हाळे
घर क्रमांक : 201अ
वय : 57 लिंग : पुरुष
छायाचित्र उपलब्ध

512 SWH0598627
नाव : महानंदा बाबाराव कऱ्हाळे
पतीचे नाव: बाबाराव कऱ्हाळे
घर क्रमांक : 201अ
वय : 52 लिंग : महिला
छायाचित्र उपलब्ध

513 SWH7882657
नाव : सुमन त्र्यंबक कऱ्हाळे
पतीचे नाव: त्र्यंबक कऱ्हाळे
घर क्रमांक : 202
वय : 84 लिंग : महिला
छायाचित्र उपलब्ध

514 SWH0598669
नाव : वसंत त्र्यंबक क-हाळे
वडिलांचे नाव: त्र्यंबक क-हाळे
घर क्रमांक : 202
वय : 54 लिंग : पुरुष
छायाचित्र उपलब्ध

515 SWH7882673
नाव : सौमित्रा वसंत कऱ्हाळे
पतीचे नाव: वसंत कऱ्हाळे
घर क्रमांक : 202
वय : 49 लिंग : महिला
छायाचित्र उपलब्ध

516 SWH7882665
नाव : मंचक त्र्यंबक कऱ्हाळे
वडिलांचे नाव: त्र्यंबक कऱ्हाळे
घर क्रमांक : 203
वय : 59 लिंग : पुरुष
छायाचित्र उपलब्ध

517 SWH7882681
नाव : अच्युत त्र्यंबक कऱ्हाळे
वडिलांचे नाव: त्र्यंबक कऱ्हाळे
घर क्रमांक : 204
वय : 54 लिंग : पुरुष
छायाचित्र उपलब्ध

518 SWH7882699
नाव : कौशल्याबाई अच्युत कऱ्हाळे
पतीचे नाव: अच्युत कऱ्हाळे
घर क्रमांक : 204
वय : 50 लिंग : महिला
छायाचित्र उपलब्ध

519 LCQ0999177
नाव : मंदा विनायक कराळे
पतीचे नाव: विनायक क-हाळे
घर क्रमांक : 205
वय : 48 लिंग : महिला
छायाचित्र उपलब्ध

520 SWH0598689
नाव : सोपान वाकोजी कऱ्हाळे
वडिलांचे नाव: वाकोजी कऱ्हाळे
घर क्रमांक : 205
वय : 84 लिंग : पुरुष
छायाचित्र उपलब्ध

521 SWH0598699
नाव : रूक्मीन सोपान कऱ्हाळे
पतीचे नाव: सोपान कऱ्हाळे
घर क्रमांक : 205
वय : 74 लिंग : महिला
छायाचित्र उपलब्ध

522 SWH0598700
नाव : विनायक सोपान कऱ्हाळे
वडिलांचे नाव: सोपान कऱ्हाळे
घर क्रमांक : 205
वय : 51 लिंग : पुरुष
छायाचित्र उपलब्ध

523 LCQ1700012
नाव : दिनाजी सोपान कऱ्हाळे
वडिलांचे नाव: सोपान कऱ्हाळे
घर क्रमांक : 205
वय : 47 लिंग : पुरुष
छायाचित्र उपलब्ध

524 SWH6660963
नाव : मंजुषा बब्रुवान क-हाळे
पतीचे नाव: बब्रुवान क-हाळे
घर क्रमांक : 206
वय : 45 लिंग : महिला
छायाचित्र उपलब्ध

525 SWH7882707
नाव : बापुराव ईरबा कऱ्हाळे
वडिलांचे नाव: ईरबा कऱ्हाळे
घर क्रमांक : 206
वय : 73 लिंग : पुरुष
छायाचित्र उपलब्ध

526 SWH7882723
नाव : आपाराव ईरबा कऱ्हाळे
वडिलांचे नाव: ईरबा कऱ्हाळे
घर क्रमांक : 206
वय : 69 लिंग : पुरुष
छायाचित्र उपलब्ध

527 SWH7882715
नाव : अनुसया बापुराव कऱ्हाळे
पतीचे नाव: बापुराव कऱ्हाळे
घर क्रमांक : 206
वय : 66 लिंग : महिला
छायाचित्र उपलब्ध

528 SWH7882731
नाव : चउतराबाई आपाराव कऱ्हाळे
पतीचे नाव: आपाराव कऱ्हाळे
घर क्रमांक : 206
वय : 59 लिंग : महिला
छायाचित्र उपलब्ध

529 SWH6660971
नाव : बब्रुवान बापुराव कऱ्हाळे
वडिलांचे नाव: बापुराव कऱ्हाळे
घर क्रमांक : 206
वय : 49 लिंग : पुरुष
छायाचित्र उपलब्ध

530 SWH6275754
नाव : राजाभाऊ यादवराव कऱ्हाळे
वडिलांचे नाव: यादवराव कऱ्हाळे
घर क्रमांक : 206
वय : 37 लिंग : पुरुष
छायाचित्र उपलब्ध

531 LCQ0968776
नाव : भगवान दत्ता शिंदे
वडिलांचे नाव: दत्ता शिंदे
घर क्रमांक : 208
वय : 46 लिंग : पुरुष
छायाचित्र उपलब्ध

532 LCQ0965186
नाव : ज्ञानोबा किशन घाटोळ
वडिलांचे नाव: किशन घाटोळ
घर क्रमांक : 209
वय : 62 लिंग : पुरुष
छायाचित्र उपलब्ध

533 LCQ0967794
नाव : शोभाबाई ज्ञानोबा घाटोळ
पतीचे नाव: ज्ञानोबा घाटोळ
घर क्रमांक : 209
वय : 54 लिंग : महिला
छायाचित्र उपलब्ध

534 SWH7882756
नाव : दिंगबर मुंजाजी क-हाळे
वडिलांचे नाव: मुंजाजी क-हाळे
घर क्रमांक : 210
वय : 54 लिंग : पुरुष
छायाचित्र उपलब्ध

535 SWH7882764
नाव : काशिबाई दिंगबर क-हाळे
पतीचे नाव: दिंगबर कहाळे
घर क्रमांक : 210
वय : 52 लिंग : महिला
छायाचित्र उपलब्ध

536 SWH7882772
नाव : उत्तम मुजाजी कराळे
वडिलांचे नाव: मुंजाजी क-हाळे
घर क्रमांक : 210अ
वय : 73 लिंग : पुरुष
छायाचित्र उपलब्ध

537 LCQ0966176
नाव : कांताबबाई उत्तम क-हाळे
पतीचे नाव: उत्तम क-हाळे
घर क्रमांक : 210अ
वय : 62 लिंग : महिला
छायाचित्र उपलब्ध

538 LCQ0965293
नाव : व्यकंटी खिरूजी क-हाळे
वडिलांचे नाव: खिरूजी क-हाळे
घर क्रमांक : 211अ
वय : 56 लिंग : पुरुष
छायाचित्र उपलब्ध

539 SWH7882780
नाव : गयाबाई व्यंकटी क-हाळे
पतीचे नाव: व्यंकटी क-हाळे
घर क्रमांक : 211अ
वय : 54 लिंग : महिला
छायाचित्र उपलब्ध

540 SWH7882798
नाव : ज्ञानोबा खिरूजी क-हाळे
वडिलांचे नाव: खिरूजी क-हाळे
घर क्रमांक : 211ब
वय : 52 लिंग : पुरुष
छायाचित्र उपलब्ध

541 LCQ0966150
नाव : सविता ज्ञानोबा क-हाळे
पतीचे नाव: ज्ञानोबा क-हाळे
घर क्रमांक : 211ब
वय : 49 लिंग : महिला
छायाचित्र उपलब्ध

542 LCQ0965632
नाव : पांडुरंग इरबा क-हाळे
वडिलांचे नाव: इरबा क-हाळे
घर क्रमांक : 212
वय : 49 लिंग : पुरुष
छायाचित्र उपलब्ध

543 LCQ0967430
नाव : देउबाई पांडुरंग क-हाळे
पतीचे नाव: पांडुरंग क-हाळे
घर क्रमांक : 212
वय : 46 लिंग : महिला
छायाचित्र उपलब्ध

544 SWH8447690
नाव : कराळे सौरभ पांडुरंग
इतर: केशव ईरबा कऱ्हाळे
घर क्रमांक : 212
वय : 25 लिंग : पुरुष
छायाचित्र उपलब्ध

545 LCQ0966788
नाव : किसनाबाई ईरबा कऱ्हाळे
पतीचे नाव: ईरबा कऱ्हाळे
घर क्रमांक : 212
वय : 89 लिंग : महिला
छायाचित्र उपलब्ध

546 LCQ0999342
नाव : रंजना साहेबराव कऱ्हाळे
पतीचे नाव: साहेबराव कऱ्हाळे
घर क्रमांक : 212
वय : 59 लिंग : महिला
छायाचित्र उपलब्ध

547 SWH0598817
नाव : केशव ईरबा कऱ्हाळे
वडिलांचे नाव: ईरबा कऱ्हाळे
घर क्रमांक : 212
वय : 49 लिंग : पुरुष
छायाचित्र उपलब्ध

548 SWH7882806
नाव : मुंजाजी नरोजी कऱ्हाळे
वडिलांचे नाव: नरोजी कऱ्हाळे
घर क्रमांक : 213
वय : 72 लिंग : पुरुष
छायाचित्र उपलब्ध

549 SWH7882814
नाव : कौशल्या मुंन्जाजी कऱ्हाळे
पतीचे नाव: मुंन्जाजी कऱ्हाळे
घर क्रमांक : 213
वय : 67 लिंग : महिला
छायाचित्र उपलब्ध

550 SWH7882822
नाव : लक्ष्मण नागोराव कऱ्हाळे
वडिलांचे नाव: नागोराव कऱ्हाळे
घर क्रमांक : 214
वय : 59 लिंग : पुरुष
छायाचित्र उपलब्ध

551 LCQ0966903
नाव : तुळसाबाई राम कऱ्हाळे
पतीचे नाव: राम कऱ्हाळे
घर क्रमांक : 214
वय : 56 लिंग : महिला
छायाचित्र उपलब्ध

552 SWH6660989
नाव : भागूबाई लक्ष्मण कऱ्हाळे
पतीचे नाव: लक्ष्मण कऱ्हाळे
घर क्रमांक : 214
वय : 56 लिंग : महिला
छायाचित्र उपलब्ध

553 LCQ1700020
नाव : प्रभाकर राम कऱ्हाळे
वडिलांचे नाव: राम कऱ्हाळे
घर क्रमांक : 214
वय : 46 लिंग : पुरुष
छायाचित्र उपलब्ध

554 SWH7882830
नाव : मुक्ताबाई तुकाराम क्षिरसागर
पतीचे नाव: तुकाराम क्षिरसागर
घर क्रमांक : 215
वय : 62 लिंग : महिला
छायाचित्र उपलब्ध

555 LCQ0967513
नाव : शाहुबाई दामोधर क-हाळे
पतीचे नाव: दामोधर क-हाळे
घर क्रमांक : 215अ
वय : 45 लिंग : महिला
छायाचित्र उपलब्ध

556 LCQ0967349
नाव : निवृत्ती सोपान क-हाळे
वडिलांचे नाव: सोपान क-हाळे
घर क्रमांक : 215अ
वय : 42 लिंग : पुरुष
छायाचित्र उपलब्ध

557 SWH0598841
नाव : सोपान माणिकराव कराळे
वडिलांचे नाव: माणिकराव कराळे
घर क्रमांक : 215a
वय : 79 लिंग : पुरुष
छायाचित्र उपलब्ध

558 SWH7882848
नाव : अंजना सोपान कऱ्हाळे
पतीचे नाव: सोपान कऱ्हाळे
घर क्रमांक : 215अ
वय : 72 लिंग : महिला
छायाचित्र उपलब्ध

559 LCQ0968099
नाव : दामोधर सोपान कऱ्हाळे
वडिलांचे नाव: सोपान कऱ्हाळे
घर क्रमांक : 215अ
वय : 49 लिंग : पुरुष
छायाचित्र उपलब्ध

560 SWH1336510
नाव : भानुदास संभाजीराव कराळे
वडिलांचे नाव: संभाजीराव कराळे
घर क्रमांक : 215ब
वय : 42 लिंग : पुरुष
छायाचित्र उपलब्ध

561 SWH1336528
नाव : मारोती संभाजी क-हाळे
वडिलांचे नाव: संभाजी क-हाळे
घर क्रमांक : 215ब
वय : 42 लिंग : पुरुष
छायाचित्र उपलब्ध

562 SWH1336502
नाव : रतनबाई शिवाजी क-हाळे
पतीचे नाव: शिवाजी क-हाळे
घर क्रमांक : 215ब
वय : 42 लिंग : महिला
छायाचित्र उपलब्ध

563 LCQ0967778
नाव : शिवाजी संभाजी कराळे
वडिलांचे नाव: संभाजी कराळे
घर क्रमांक : 215ब
वय : 46 लिंग : पुरुष
छायाचित्र उपलब्ध

564 SWH0598877
नाव : संभाजी माणिकराव कऱ्हाळे
वडिलांचे नाव: माणिकराव कऱ्हाळे
घर क्रमांक : 215b
वय : 78 लिंग : पुरुष
छायाचित्र उपलब्ध

565 SWH0598887
नाव : सोनाबाई संभाजी कऱ्हाळे
पतीचे नाव: संभाजी कऱ्हाळे
घर क्रमांक : 215b
वय : 74 लिंग : महिला
छायाचित्र उपलब्ध

566 SWH7882855
नाव : अनंता संभाजी कऱ्हाळे
वडिलांचे नाव: संभाजी कऱ्हाळे
घर क्रमांक : 215ब
वय : 48 लिंग : पुरुष
छायाचित्र उपलब्ध

567 SWH7882863
नाव : लक्ष्मीबाई दत्ता कऱ्हाळे
पतीचे नाव: दत्ता कऱ्हाळे
घर क्रमांक : 218
वय : 94 लिंग : महिला
छायाचित्र उपलब्ध

568 SWH7882871
नाव : कुडलिक दत्ता कऱ्हाळे
वडिलांचे नाव: दत्ता कऱ्हाळे
घर क्रमांक : 218
वय : 54 लिंग : पुरुष
छायाचित्र उपलब्ध

569 LCQ0965343
नाव : द्रौपदी कुंडलीक कऱ्हाळे
पतीचे नाव: कुंडलीक कऱ्हाळे
घर क्रमांक : 218
वय : 49 लिंग : महिला
छायाचित्र उपलब्ध

570 SWH7882020
नाव : वत्सला ज्ञानोंबा कऱ्हाळे
पतीचे नाव: ज्ञानोंबा कऱ्हाळे
घर क्रमांक : 219
वय : 56 लिंग : महिला
छायाचित्र उपलब्ध

571 LCQ0965434
नाव : प्रल्हाद दत्ता कऱ्हाळे
वडिलांचे नाव: दत्ता कऱ्हाळे
घर क्रमांक : 220
वय : 61 लिंग : पुरुष
छायाचित्र उपलब्ध

572 LCQ0965400
नाव : गयाबाई प्रल्हाद कऱ्हाळे
पतीचे नाव: प्रल्हाद कऱ्हाळे
घर क्रमांक : 220
वय : 57 लिंग : महिला
छायाचित्र उपलब्ध

573 SWH1336544
नाव : शिवाजी पुरबाजी क-हाळे
वडिलांचे नाव: पुरबाजी क-हाळे
घर क्रमांक : 223
वय : 45 लिंग : पुरुष
छायाचित्र उपलब्ध

574 LCQ0966820
नाव : गोविंद पुरबाजी क-हाळे
वडिलांचे नाव: पुरबाजी क-हाळे
घर क्रमांक : 223
वय : 43 लिंग : पुरुष
छायाचित्र उपलब्ध

575 SWH7882889
नाव : संताबाई पुरभाजी कऱ्हाळे
पतीचे नाव: पुरभाजी कऱ्हाळे
घर क्रमांक : 223
वय : 84 लिंग : महिला
छायाचित्र उपलब्ध

576 SWH7882897
नाव : बाबू पुरभाजी कऱ्हाळे
वडिलांचे नाव: पुरभाजी कऱ्हाळे
घर क्रमांक : 223
वय : 67 लिंग : पुरुष
छायाचित्र उपलब्ध

577 LCQ0966168
नाव : लक्ष्मी बाबू कऱ्हाळे
पतीचे नाव: बाबू कऱ्हाळे
घर क्रमांक : 223
वय : 62 लिंग : महिला
छायाचित्र उपलब्ध

578 SWH7882905
नाव : विठ्ठल पुरभाजी कऱ्हाळे
वडिलांचे नाव: पुरभाजी कऱ्हाळे
घर क्रमांक : 223
वय : 53 लिंग : पुरुष
छायाचित्र उपलब्ध

579 LCQ0965863
नाव : शांताबाई विठ्ठल कऱ्हाळे
पतीचे नाव: विठ्ठल कऱ्हाळे
घर क्रमांक : 223
वय : 49 लिंग : महिला
छायाचित्र उपलब्ध

580 SWH7882913
नाव : जिजाबाई भागवत कऱ्हाळे
पतीचे नाव: भागवत कऱ्हाळे
घर क्रमांक : 224
वय : 57 लिंग : महिला
छायाचित्र उपलब्ध

581 SWH7882921
नाव : किसनराव वाकोजी कऱ्हाळे
वडिलांचे नाव: वाकोजी कऱ्हाळे
घर क्रमांक : 225
वय : 76 लिंग : पुरुष
छायाचित्र उपलब्ध

582 SWH7882939
नाव : राजाबाई किसनराव कऱ्हाळे
पतीचे नाव: किसनराव कऱ्हाळे
घर क्रमांक : 225
वय : 71 लिंग : महिला
छायाचित्र उपलब्ध

583 SWH7882947
नाव : बालीजी किसनराव कऱ्हाळे
वडिलांचे नाव: किसनराव कऱ्हाळे
घर क्रमांक : 225
वय : 54 लिंग : पुरुष
छायाचित्र उपलब्ध

584 SWH1337518
नाव : कविता बालाजी कऱ्हाळे
पतीचे नाव: बालाजी कऱ्हाळे
घर क्रमांक : 225
वय : 49 लिंग : महिला
छायाचित्र उपलब्ध

585 SWH6275762
नाव : कमल शंकर क्षीरसागर
वडिलांचे नाव: शंकर क्षीरसागर
घर क्रमांक : 226
वय : 69 लिंग : महिला
छायाचित्र उपलब्ध

586 LCQ0999300
नाव : मंगल बंडू क-हाळे
पतीचे नाव: बंडू क-हाळे
घर क्रमांक : 227
वय : 46 लिंग : महिला
छायाचित्र उपलब्ध

587 SWH7882954
नाव : पंडीतराव पिराजी कऱ्हाळे
वडिलांचे नाव: पिराजी कऱ्हाळे
घर क्रमांक : 227
वय : 89 लिंग : पुरुष
छायाचित्र उपलब्ध

588 SWH7882988
नाव : श्रीहरी पंडीतराव कऱ्हाळे
वडिलांचे नाव: पंडीतराव कऱ्हाळे
घर क्रमांक : 227
वय : 62 लिंग : पुरुष
छायाचित्र उपलब्ध

589 SWH7882996
नाव : ललीता श्रीहरी कऱ्हाळे
पतीचे नाव: श्रीहरी कऱ्हाळे
घर क्रमांक : 227
वय : 59 लिंग : महिला
छायाचित्र उपलब्ध

590 SWH7883002
नाव : भागवत पंडीतराव कऱ्हाळे
वडिलांचे नाव: पंडीतराव कऱ्हाळे
घर क्रमांक : 227
वय : 57 लिंग : पुरुष
छायाचित्र उपलब्ध

591 LCQ0965855
नाव : गंगाबाई भागवत कऱ्हाळे
पतीचे नाव: भागवत कऱ्हाळे
घर क्रमांक : 227
वय : 52 लिंग : महिला
छायाचित्र उपलब्ध

592 SWH7882970
नाव : बंडू पंडीतराव कऱ्हाळे
वडिलांचे नाव: पंडीतराव कऱ्हाळे
घर क्रमांक : 227
वय : 52 लिंग : पुरुष
छायाचित्र उपलब्ध

593 LCQ0965996
नाव : धोंडीबा गणा कऱ्हाळे
वडिलांचे नाव: गणा कऱ्हाळे
घर क्रमांक : 228अ
वय : 54 लिंग : पुरुष
छायाचित्र उपलब्ध

594 LCQ0966515
नाव : काशिबाई धोंडिबा कऱ्हाळे
पतीचे नाव: धोंडिबा कऱ्हाळे
घर क्रमांक : 228अ
वय : 51 लिंग : महिला
छायाचित्र उपलब्ध

595 LCQ0967547
नाव : कमलाबाई विठ्ठल कऱ्हाळे
पतीचे नाव: विठ्ठल कऱ्हाळे
घर क्रमांक : 229
वय : 72 लिंग : महिला
छायाचित्र उपलब्ध

596 LCQ0966481
नाव : कुशवाती उद्धव क-हाळे
पतीचे नाव: उद्धव क-हाळे
घर क्रमांक : 230
वय : 44 लिंग : महिला
छायाचित्र उपलब्ध

597 LCQ0965624
नाव : माधव कुंडलिक कराळे
वडिलांचे नाव: कुंडलिक कराळे
घर क्रमांक : 230
वय : 47 लिंग : पुरुष
छायाचित्र उपलब्ध

598 SWH7893720
नाव : कुंडलिक भीमराव कऱ्हाळे
वडिलांचे नाव: भीमराव कऱ्हाळे
घर क्रमांक : 230
वय : 64 लिंग : पुरुष
छायाचित्र उपलब्ध

599 SWH7893738
नाव : शांताबाई कुंडलिक कऱ्हाळे
पतीचे नाव: कुंडलिक कऱ्हाळे
घर क्रमांक : 230
वय : 59 लिंग : महिला
छायाचित्र उपलब्ध

600 LCQ0966051
नाव : उद्धव कुंडलिक कऱ्हाळे
वडिलांचे नाव: कुंडलिक कऱ्हाळे
घर क्रमांक : 230
वय : 46 लिंग : पुरुष
छायाचित्र उपलब्ध

601 SWH7893761
नाव : मिरा मारोती क-हाळे
पतीचे नाव: मारोती क-हाळे
घर क्रमांक : 231
वय : 48 लिंग : महिला
छायाचित्र उपलब्ध

602 SWH7893753
नाव : मारोतराव लक्ष्मण कऱ्हाळे
वडिलांचे नाव: लक्ष्मण कऱ्हाळे
घर क्रमांक : 231
वय : 51 लिंग : पुरुष
छायाचित्र उपलब्ध

603 SWH7881956
नाव : दीगबर लक्ष्मण कऱ्हाळे
वडिलांचे नाव: लक्ष्मण कऱ्हाळे
घर क्रमांक : 232
वय : 69 लिंग : पुरुष
छायाचित्र उपलब्ध

604 LCQ0999458
नाव : कौंशल्याबाई दिगबर कऱ्हाळे
पतीचे नाव: दिगबर कऱ्हाळे
घर क्रमांक : 232
वय : 64 लिंग : महिला
छायाचित्र उपलब्ध

605 SWH0599130
नाव : विश्वनाथ लक्ष्मण कऱ्हाळे
वडिलांचे नाव: लक्ष्मण कऱ्हाळे
घर क्रमांक : 233
वय : 62 लिंग : पुरुष
छायाचित्र उपलब्ध

606 SWH0599148
नाव : रंजना विश्वनाथ कऱ्हाळे
पतीचे नाव: विश्वनाथ कऱ्हाळे
घर क्रमांक : 233
वय : 57 लिंग : महिला
छायाचित्र उपलब्ध

607 LCQ0968784
नाव : निर्मला भगवान शिंदे
पतीचे नाव: भगवान शिंदे
घर क्रमांक : 233अ
वय : 44 लिंग : महिला
छायाचित्र उपलब्ध

608 SWH0599154
नाव : धोंडीबा लक्ष्मण कऱ्हाळे
वडिलांचे नाव: लक्ष्मण कऱ्हाळे
घर क्रमांक : 234
वय : 58 लिंग : पुरुष
छायाचित्र उपलब्ध

609 SWH7893779
नाव : कुशावर्ता धोंडीबा कऱ्हाळे
पतीचे नाव: धोंडीबा कऱ्हाळे
घर क्रमांक : 234
वय : 57 लिंग : महिला
छायाचित्र उपलब्ध

610 SWH7893787
नाव : सखाराम घनशाम कऱ्हाळे
वडिलांचे नाव: घनशाम कऱ्हाळे
घर क्रमांक : 235
वय : 91 लिंग : पुरुष
छायाचित्र उपलब्ध

611 LCQ0999110
नाव : गोविंद दत्ता क-हाळे
वडिलांचे नाव: दत्ता क-हाळे
घर क्रमांक : 236
वय : 42 लिंग : पुरुष
छायाचित्र उपलब्ध

612 LCQ0999425
नाव : साळूबाई दत्ता कऱ्हाळे
पतीचे नाव: दत्ता कऱ्हाळे
घर क्रमांक : 236
वय : 69 लिंग : महिला
छायाचित्र उपलब्ध

613 SWH7893803
नाव : निलावती सदाशीव कऱ्हाळे
पतीचे नाव: सदाशीव कऱ्हाळे
घर क्रमांक : 237
वय : 56 लिंग : महिला
छायाचित्र उपलब्ध

614 SWH7893811
नाव : त्रिंबक घनशाम कऱ्हाळे
वडिलांचे नाव: घनशाम कऱ्हाळे
घर क्रमांक : 238
वय : 62 लिंग : पुरुष
छायाचित्र उपलब्ध

615 SWH7893829
नाव : काशीबाई त्रिंबक कऱ्हाळे
पतीचे नाव: त्रिंबक कऱ्हाळे
घर क्रमांक : 238
वय : 57 लिंग : महिला
छायाचित्र उपलब्ध

616 LCQ0964957
नाव : राम दत्तराव कन्हाळे
वडिलांचे नाव: दत्तराव कन्हाळे
घर क्रमांक : 240
वय : 42 लिंग : पुरुष
छायाचित्र उपलब्ध

617 SWH0599253
नाव : मानाजी बाळाजी कन्हाळे
वडिलांचे नाव: बाळाजी कन्हाळे
घर क्रमांक : 240
वय : 81 लिंग : पुरुष
छायाचित्र उपलब्ध

618 SWH0599263
नाव : जिजाबाई मानाजी कन्हाळे
पतीचे नाव: मानाजी कन्हाळे
घर क्रमांक : 240
वय : 76 लिंग : महिला
छायाचित्र उपलब्ध

619 LCQ0965111
नाव : नारायण दत्तराव कन्हाळे
वडिलांचे नाव: दत्तराव कन्हाळे
घर क्रमांक : 240
वय : 47 लिंग : पुरुष
छायाचित्र उपलब्ध

620 LCQ0999144
नाव : महानंदा नारायण कन्हाळे
पतीचे नाव: नारायण कन्हाळे
घर क्रमांक : 240
वय : 45 लिंग : महिला
छायाचित्र उपलब्ध

621 SWH0599293
नाव : पदमीन प्रभु कऱ्हाळे
पतीचे नाव: प्रभु कऱ्हाळे
घर क्रमांक : 241
वय : 71 लिंग : महिला
छायाचित्र उपलब्ध

622 SWH0599304
नाव : रमेश प्रभु कऱ्हाळे
वडिलांचे नाव: प्रभु कऱ्हाळे
घर क्रमांक : 241
वय : 58 लिंग : पुरुष
छायाचित्र उपलब्ध

623 LCQ0966028
नाव : सारजाबाई रमेश कऱ्हाळे
पतीचे नाव: रमेश कऱ्हाळे
घर क्रमांक : 241
वय : 53 लिंग : महिला
छायाचित्र उपलब्ध

624 LCQ0965095
नाव : सुभाष व्यंकटी क-हाळे
वडिलांचे नाव: व्यंकटी क-हाळे
घर क्रमांक : 242
वय : 46 लिंग : पुरुष
छायाचित्र उपलब्ध

625 LCQ0999045
नाव : ज्ञानोबा व्यंकटी क-हाळे
वडिलांचे नाव: व्यंकटी क-हाळे
घर क्रमांक : 242
वय : 44 लिंग : पुरुष
छायाचित्र उपलब्ध

626 LCQ0999672
नाव : भगवान व्यंकटी क-हाळे
वडिलांचे नाव: व्यंकटी क-हाळे
घर क्रमांक : 242
वय : 42 लिंग : पुरुष
छायाचित्र उपलब्ध

627 LCQ0999052
नाव : रूकमीन व्यंकटी कऱ्हाळे
पतीचे नाव: व्यंकटी कऱ्हाळे
घर क्रमांक : 242
वय : 64 लिंग : महिला
छायाचित्र उपलब्ध

628 LCQ0968404
नाव : अनंता पिराजी कऱ्हाळे
वडिलांचे नाव: पिराजी कऱ्हाळे
घर क्रमांक : 243
वय : 61 लिंग : पुरुष
छायाचित्र उपलब्ध

629 SWH7893837
नाव : सरस्वती अनंता कऱ्हाळे
पतीचे नाव: अनंता कऱ्हाळे
घर क्रमांक : 243
वय : 56 लिंग : महिला
छायाचित्र उपलब्ध

630 SWH7893845
नाव : पंचफूला माणिक पवार
पतीचे नाव: माणिक पवार
घर क्रमांक : 244
वय : 82 लिंग : महिला
छायाचित्र उपलब्ध

631 LCQ0998823
नाव : विठ्ठल बालाजी पवार
वडिलांचे नाव: बालाजी पवार
घर क्रमांक : 244
वय : 57 लिंग : पुरुष
छायाचित्र उपलब्ध

632 SWH7893852
नाव : धारूबाई विठ्ठल पवार
पतीचे नाव: विठ्ठल पवार
घर क्रमांक : 244
वय : 52 लिंग : महिला
छायाचित्र उपलब्ध

633 LCQ0999284
नाव : रत्नमाला रूस्तुम कऱ्हाळे
पतीचे नाव: रूस्तुम कऱ्हाळे
घर क्रमांक : 247अ
वय : 54 लिंग : महिला
छायाचित्र उपलब्ध

634 LCQ0999292
नाव : विजयबाई पढरीं कराळे
पतीचे नाव: पढरीं कराळे
घर क्रमांक : 247ब
वय : 51 लिंग : महिला
छायाचित्र उपलब्ध

635 SWH7882277
नाव : पढरीनाथ नरोजी कऱ्हाळे
वडिलांचे नाव: नरोजी कऱ्हाळे
घर क्रमांक : 247ब
वय : 59 लिंग : पुरुष
छायाचित्र उपलब्ध

636 LCQ0999649
नाव : धोंडीबा मारोती कऱ्हाळें
वडिलांचे नाव: मारोती कऱ्हाळें
घर क्रमांक : 247क
वय : 72 लिंग : पुरुष
छायाचित्र उपलब्ध

637 SWH7893860
नाव : निलावंती धोंडीबा कऱ्हाळें
पतीचे नाव: धोंडीबा कऱ्हाळें
घर क्रमांक : 247क
वय : 62 लिंग : महिला
छायाचित्र उपलब्ध

638 SWH7893878
नाव : दत्ता आपाराव कऱ्हाळे
वडिलांचे नाव: आपाराव कऱ्हाळे
घर क्रमांक : 248
वय : 62 लिंग : पुरुष
छायाचित्र उपलब्ध

639 SWH7893886
नाव : आशाबाई दत्ता कऱ्हाळे
पतीचे नाव: दत्ता कऱ्हाळे
घर क्रमांक : 248
वय : 57 लिंग : महिला
छायाचित्र उपलब्ध

640 SWH7893894
नाव : रूकमीन भुजंग कऱ्हाळे
पतीचे नाव: भुजंग कऱ्हाळे
घर क्रमांक : 248अ
वय : 57 लिंग : महिला
छायाचित्र उपलब्ध

641 SWH7893902
नाव : अनंता आपाराव कऱ्हाळे
वडिलांचे नाव: आपाराव कऱ्हाळे
घर क्रमांक : 250
वय : 52 लिंग : पुरुष
छायाचित्र उपलब्ध

642 SWH3508710
नाव : कौसाबाई अनंता कऱ्हाळे
पतीचे नाव: अनंता कऱ्हाळे
घर क्रमांक : 250
वय : 49 लिंग : महिला
छायाचित्र उपलब्ध

643 LCQ0964643
नाव : पंडीत विठ्ठल क-हाळे
वडिलांचे नाव: विठ्ठल क-हाळे
घर क्रमांक : 250अ
वय : 42 लिंग : पुरुष
छायाचित्र उपलब्ध

644 LCQ0964973
नाव : सुभद्रा विठ्ठल कऱ्हाळें
पतीचे नाव: विठ्ठल कऱ्हाळें
घर क्रमांक : 250अ
वय : 71 लिंग : महिला
छायाचित्र उपलब्ध

645 SWH6275770
नाव : मन्सुर अबदुल शेंख
वडिलांचे नाव: अबदुल शेंख
घर क्रमांक : 251
वय : 51 लिंग : पुरुष
छायाचित्र उपलब्ध

646 LCQ0964734
नाव : ईताबी दादामीया शेख
वडिलांचे नाव: दादामीया शेख
घर क्रमांक : 251अ
वय : 84 लिंग : महिला
छायाचित्र उपलब्ध

647 LCQ0966606
नाव : मिरासाब चांदसाब शेख
वडिलांचे नाव: चांदसाब शेख
घर क्रमांक : 252
वय : 42 लिंग : पुरुष
छायाचित्र उपलब्ध

648 LCQ0966069
नाव : खुर्शीदाबी चांदसाब शेंख
पतीचे नाव: चांदसाब शेंख
घर क्रमांक : 252
वय : 82 लिंग : महिला
छायाचित्र उपलब्ध

649 LCQ0966374
नाव : करीम चांदसाब शेख
वडिलांचे नाव: चांदसाब शेख
घर क्रमांक : 252अ
वय : 48 लिंग : पुरुष
छायाचित्र उपलब्ध

650 LCQ0966614
नाव : शबाना करीम शेख
पतीचे नाव: करीम शेख
घर क्रमांक : 252अ
वय : 45 लिंग : महिला
छायाचित्र उपलब्ध

651 LCQ0965830
नाव : सलीम चांदसाब शेंख
वडिलांचे नाव: चांदसाब शेंख
घर क्रमांक : 252अ
वय : 59 लिंग : पुरुष
छायाचित्र उपलब्ध

652 LCQ0967372
नाव : रहेनाबी सलीम शेख
पतीचे नाव: सलीम शेंख
घर क्रमांक : 252ब
वय : 49 लिंग : महिला
छायाचित्र उपलब्ध

653 SWH0599451
नाव : किशन साळबा येवले
वडिलांचे नाव: साळबा येवले
घर क्रमांक : 254
वय : 93 लिंग : पुरुष
छायाचित्र उपलब्ध

654 SWH7893944
नाव : खोबराबाई किशन येवले
पतीचे नाव: किशन येवले
घर क्रमांक : 254
वय : 86 लिंग : महिला
छायाचित्र उपलब्ध

655 LCQ0968636
नाव : सिध्दार्थ किशन येवले
वडिलांचे नाव: किशन येवले
घर क्रमांक : 254
वय : 43 लिंग : पुरुष
छायाचित्र उपलब्ध

656 LCQ1700145
नाव : मधुकर किशन येवले
वडिलांचे नाव: किशन येवले
घर क्रमांक : 254अ
वय : 57 लिंग : पुरुष
छायाचित्र उपलब्ध

657 LCQ1000009
नाव : प्रियांका मधुकर येवले
पतीचे नाव: मधुकर येवले
घर क्रमांक : 254अ
वय : 42 लिंग : महिला
छायाचित्र उपलब्ध

658 SWH0599471
नाव : सजय किशन येवले
वडिलांचे नाव: किशन येवले
घर क्रमांक : 254b
वय : 54 लिंग : पुरुष
छायाचित्र उपलब्ध

659 SWH0599481
नाव : आशाबाई संजय येवले
पतीचे नाव: संजय येवले
घर क्रमांक : 254b
वय : 50 लिंग : महिला
छायाचित्र उपलब्ध

660 SWH7893969
नाव : शशीकला बबन येवले
पतीचे नाव: बबन येवले
घर क्रमांक : 256
वय : 56 लिंग : महिला
छायाचित्र उपलब्ध

661 SWH3508652
नाव : माधव सभाजी येवले
वडिलांचे नाव: सभाजी येवले
घर क्रमांक : 256
वय : 49 लिंग : पुरुष
छायाचित्र उपलब्ध

662 SWH1336577
नाव : पद्मिन माधव येवले
पतीचे नाव: माधव येवले
घर क्रमांक : 256
वय : 44 लिंग : महिला
छायाचित्र उपलब्ध

663 LCQ1700103
नाव : संगीता शिवाजी येवले
पतीचे नाव: शिवाजी येवले
घर क्रमांक : 257
वय : 59 लिंग : महिला
छायाचित्र उपलब्ध

664 SWH7893977
नाव : शिवाजी रावण येवले
वडिलांचे नाव: रावण येवले
घर क्रमांक : 257
वय : 52 लिंग : पुरुष
छायाचित्र उपलब्ध

665 LCQ0999490
नाव : राहुल शिवाजी येवले
वडिलांचे नाव: शिवाजी येवले
घर क्रमांक : 257
वय : 44 लिंग : पुरुष
छायाचित्र उपलब्ध

666 LCQ0968602
नाव : सुधाकर शिवाजी येवले
वडिलांचे नाव: शिवाजी येवले
घर क्रमांक : 257
वय : 42 लिंग : पुरुष
छायाचित्र उपलब्ध

667 LCQ0999219
नाव : पंचशिला मारोती येवले
पतीचे नाव: मारोती येवले
घर क्रमांक : 257a
वय : 55 लिंग : महिला
छायाचित्र उपलब्ध

668 SWH0599510
नाव : साळूबाई दगडू येवले
पतीचे नाव: दगडू येवले
घर क्रमांक : 258
वय : 96 लिंग : महिला
छायाचित्र उपलब्ध

669 SWH0599528
नाव : माधव दगडू येवले
वडिलांचे नाव: दगडू येवले
घर क्रमांक : 258
वय : 56 लिंग : पुरुष
छायाचित्र उपलब्ध

670 SWH7893985
नाव : विजय दगडू येवले
वडिलांचे नाव: दगडू येवले
घर क्रमांक : 258
वय : 53 लिंग : पुरुष
छायाचित्र उपलब्ध

671 LCQ0968750
नाव : सरस्वती माधव येवले
पतीचे नाव: माधव येवले
घर क्रमांक : 258
वय : 51 लिंग : महिला
छायाचित्र उपलब्ध

672 LCQ0968719
नाव : पदमीन विजय येवले
पतीचे नाव: विजय येवले
घर क्रमांक : 258
वय : 49 लिंग : महिला
छायाचित्र उपलब्ध

673 LCQ0968446
नाव : रविद्र माधव येवले
वडिलांचे नाव: माधव येवले
घर क्रमांक : 258
वय : 37 लिंग : पुरुष
छायाचित्र उपलब्ध

674 LCQ0966911
नाव : उत्तम नरोजी येवले
वडिलांचे नाव: नरोजी येवले
घर क्रमांक : 258अ
वय : 50 लिंग : पुरुष
छायाचित्र उपलब्ध

675 LCQ0968628
नाव : कविता उत्तम येवले
पतीचे नाव: उत्तम येवले
घर क्रमांक : 258अ
वय : 46 लिंग : महिला
छायाचित्र उपलब्ध

676 LCQ1710078
नाव : दत्ता लिंबाजी निर्मले
वडिलांचे नाव: लिंबाजी निर्मले
घर क्रमांक : 258ब
वय : 64 लिंग : पुरुष
छायाचित्र उपलब्ध

677 SWH6275804
नाव : गौतम दत्ता निर्मले
वडिलांचे नाव: दत्ता निर्मले
घर क्रमांक : 258ब
वय : 46 लिंग : पुरुष
छायाचित्र उपलब्ध

678 SWH6275812
नाव : छायाबाई गौतम निर्मले
पतीचे नाव: गौतम निर्मले
घर क्रमांक : 258ब
वय : 42 लिंग : महिला
छायाचित्र उपलब्ध

679 LCQ0186247
नाव : धोंडाबाई नारायण येवले
पतीचे नाव: नारायण येवले
घर क्रमांक : 261
वय : 77 लिंग : महिला
छायाचित्र उपलब्ध

680 SWH0599544
नाव : संभा कोडीबा येवले
वडिलांचे नाव: कोडीबा येवले
घर क्रमांक : 261
वय : 51 लिंग : पुरुष
छायाचित्र उपलब्ध

681 LCQ0968420
नाव : गोदावरी संभा येवले
पतीचे नाव: संभा येवले
घर क्रमांक : 261
वय : 49 लिंग : महिला
छायाचित्र उपलब्ध

682 LCQ0968701
नाव : केरबा भागोजी येवले
वडिलांचे नाव: भागोजी येवले
घर क्रमांक : 261अ
वय : 62 लिंग : पुरुष
छायाचित्र उपलब्ध

683 LCQ0966747
नाव : विमलबाई केरबा येवले
पतीचे नाव: केरबा येवले
घर क्रमांक : 261अ
वय : 57 लिंग : महिला
छायाचित्र उपलब्ध

684 LCQ0968768
नाव : आशा प्रभू येवले
पतीचे नाव: प्रभू येवले
घर क्रमांक : 262अ
वय : 56 लिंग : महिला
छायाचित्र उपलब्ध

685 SWH7894017
नाव : उमाकांत राघोजी येवले
वडिलांचे नाव: राघोजी येवले
घर क्रमांक : 263
वय : 59 लिंग : पुरुष
छायाचित्र उपलब्ध

686 LCQ0999474
नाव : रेखा उमाकांत येवले
पतीचे नाव: उमाकांत येवले
घर क्रमांक : 263
वय : 54 लिंग : महिला
छायाचित्र उपलब्ध

687 LCQ0968388
नाव : भगवान दुधाजी येवले
वडिलांचे नाव: दुधाजी येवले
घर क्रमांक : 265
वय : 60 लिंग : पुरुष
छायाचित्र उपलब्ध

688 LCQ0968263
नाव : महादू दुधाजी येवले
वडिलांचे नाव: दुधाजी येवले
घर क्रमांक : 265
वय : 51 लिंग : पुरुष
छायाचित्र उपलब्ध

689 LCQ0965749
नाव : विठ्ठल दुधाजी येवले
वडिलांचे नाव: दुधाजी येवले
घर क्रमांक : 265अ
वय : 64 लिंग : पुरुष
छायाचित्र उपलब्ध

690 LCQ0966705
नाव : सागराबाई विठ्ठल येवले
पतीचे नाव: विठ्ठल येवले
घर क्रमांक : 265अ
वय : 54 लिंग : महिला
छायाचित्र उपलब्ध

691 SWH6275887
नाव : सरस्वती गंगाधर येवले
पतीचे नाव: गंगाधर येवले
घर क्रमांक : 266
वय : 79 लिंग : महिला
छायाचित्र उपलब्ध

692 SWH7894025
नाव : भगवान किशनराव येवले
वडिलांचे नाव: किशनराव येवले
घर क्रमांक : 266
वय : 59 लिंग : पुरुष
छायाचित्र उपलब्ध

693 SWH6913875
नाव : पुनम संदीप येवले
पतीचे नाव: संदीप येवले
घर क्रमांक : 266
वय : 31 लिंग : महिला
छायाचित्र उपलब्ध

694 SWH7894033
नाव : सोपान किशनराव येवले
वडिलांचे नाव: किशनराव येवले
घर क्रमांक : 266अ
वय : 79 लिंग : पुरुष
छायाचित्र उपलब्ध

695 LCQ0967737
नाव : ज्ञानुबाई सोपान येवले
पतीचे नाव: सोपान येवले
घर क्रमांक : 266ब
वय : 66 लिंग : महिला
छायाचित्र उपलब्ध

696 SWH7894041
नाव : निवृत्ती किशनराव येवले
वडिलांचे नाव: किशनराव येवले
घर क्रमांक : 266ब
वय : 66 लिंग : पुरुष
छायाचित्र उपलब्ध

697 LCQ0967729
नाव : चंद्रकला निवृत्ती येवले
पतीचे नाव: निवृत्ती येवले
घर क्रमांक : 266ब
वय : 61 लिंग : महिला
छायाचित्र उपलब्ध

698 LCQ0967711
नाव : श्रीधर निवृती येवले
वडिलांचे नाव: निवृती येवले
घर क्रमांक : 266ब
वय : 42 लिंग : पुरुष
छायाचित्र उपलब्ध

699 SWH6275820
नाव : वैजनाथ नागोराव येवले
वडिलांचे नाव: नागोराव येवले
घर क्रमांक : 270
वय : 59 लिंग : पुरुष
छायाचित्र उपलब्ध

700 LCQ0965277
नाव : पल्लवी वैजनाथ येवले
पतीचे नाव: वैजनाथ येवले
घर क्रमांक : 270
वय : 43 लिंग : महिला
छायाचित्र उपलब्ध

701 LCQ0965384
नाव : कुशावर्ता यशवंता महादेवकोळी
पतीचे नाव: यशवंता महादेवकोळी
घर क्रमांक : 272
वय : 54 लिंग : महिला
छायाचित्र उपलब्ध

702 SWH1354752
नाव : निलावंती हारी बयवाड
पतीचे नाव: हारी बयवाड
घर क्रमांक : 273
वय : 85 लिंग : महिला
छायाचित्र उपलब्ध

703 SWH7894066
नाव : सुन्दरबाई दत्ता भंडारवाड
पतीचे नाव: दत्ता भंडारवाड
घर क्रमांक : 274
वय : 91 लिंग : महिला
छायाचित्र उपलब्ध

704 SWH7894074
नाव : गणा दत्ता भंडारवाड
वडिलांचे नाव: दत्ता भंडारवाड
घर क्रमांक : 274
वय : 56 लिंग : पुरुष
छायाचित्र उपलब्ध

705 LCQ0967414
नाव : अंजना गणा भंडारवाड
पतीचे नाव: गणा भंडारवाड
घर क्रमांक : 274
वय : 51 लिंग : महिला
छायाचित्र उपलब्ध

706 SWH6275853
नाव : त्रिंबक दत्ता भंडारवाड
वडिलांचे नाव: दत्ता भंडारवाड
घर क्रमांक : 274
वय : 50 लिंग : पुरुष
छायाचित्र उपलब्ध

707 SWH6275861
नाव : सैमित्रा त्र्यंबक भंडारवाड
वडिलांचे नाव: त्र्यंबक भंडारवाड
घर क्रमांक : 274
वय : 49 लिंग : महिला
छायाचित्र उपलब्ध

708 SWH0599669
नाव : शिवाजी संभाजी मोकमपल्ले
वडिलांचे नाव: संभाजी मोकमपल्ले
घर क्रमांक : 275
वय : 79 लिंग : पुरुष
छायाचित्र उपलब्ध

709 SWH7894082
नाव : सुशिलाबाई शिवाजी मोकमपल्ले
पतीचे नाव: शिवाजी मोकमपल्ले
घर क्रमांक : 275
वय : 74 लिंग : महिला
छायाचित्र उपलब्ध

710 SWH7894090
नाव : जानकाबाई गोपीनाथ मोकमपल्ले
पतीचे नाव: गोपीनाथ मोकमपल्ले
घर क्रमांक : 275अ
वय : 79 लिंग : महिला
छायाचित्र उपलब्ध

711 LCQ1700046
नाव : लक्ष्मण गोपीनाथ मोकमपल्ले
वडिलांचे नाव: गोपीनाथ मोकमपल्ले
घर क्रमांक : 275अ
वय : 46 लिंग : पुरुष
छायाचित्र उपलब्ध

712 LCQ1700053
नाव : सुनिता लक्ष्मण मोकमपल्ले
पतीचे नाव: लक्ष्मण मोकमपल्ले
घर क्रमांक : 275अ
वय : 43 लिंग : महिला
छायाचित्र उपलब्ध

713 LCQ0964841
नाव : आशाबाई संतराम क-हाळे
पतीचे नाव: संतराम क-हाळे
घर क्रमांक : 275ब
वय : 64 लिंग : महिला
छायाचित्र उपलब्ध

714 SWH7894108
नाव : बापूराव मारोती नरवड
वडिलांचे नाव: मारोती नरवड
घर क्रमांक : 276
वय : 62 लिंग : पुरुष
छायाचित्र उपलब्ध

715 SWH7894116
नाव : काशीबाई बापूराव नरवड
पतीचे नाव: बापूराव नरवड
घर क्रमांक : 276
वय : 57 लिंग : महिला
छायाचित्र उपलब्ध

716 LCQ0965145
नाव : बालजी दिगांबर भंवर
वडिलांचे नाव: दिगांबर भंवर
घर क्रमांक : 277
वय : 45 लिंग : पुरुष
छायाचित्र उपलब्ध

717 SWH7894124
नाव : पदमीन दिगंबर भवर
पतीचे नाव: दिगंबर भवर
घर क्रमांक : 277
वय : 89 लिंग : महिला
छायाचित्र उपलब्ध

718 SWH8423394
नाव : आप्पाराव भवर
वडिलांचे नाव: शिवाजी दिगंबर भवर
घर क्रमांक : 27
वय : 26 लिंग : पुरुष
छायाचित्र उपलब्ध

719 LCQ0998963
नाव : हिरामन तुळशिराम जाधव
वडिलांचे नाव: तुळशिराम जाधव
घर क्रमांक : 284
वय : 82 लिंग : पुरुष
छायाचित्र उपलब्ध

720 LCQ0968669
नाव : सारजाबाई हिरामन जाधव
पतीचे नाव: हिरामन जाधव
घर क्रमांक : 284
वय : 54 लिंग : महिला
छायाचित्र उपलब्ध

721 SWH7882160
नाव : रूक्मीनबाई बाबाराव कऱ्हाळे
पतीचे नाव: बाबाराव कऱ्हाळे
घर क्रमांक : 159-1
वय : 79 लिंग : महिला
छायाचित्र उपलब्ध

722 SWH7882178
नाव : बालाजी बाबाराव कऱ्हाळे
वडिलांचे नाव: बाबाराव कऱ्हाळे
घर क्रमांक : 159-2
वय : 56 लिंग : पुरुष
छायाचित्र उपलब्ध

723 SWH7882186
नाव : शकुंतला बालाजी कऱ्हाळे
पतीचे नाव: बालाजी कऱ्हाळे
घर क्रमांक : 159-2
वय : 52 लिंग : महिला
छायाचित्र उपलब्ध

724 SWH7882194
नाव : बाळाजी बाबाराव कऱ्हाळे
वडिलांचे नाव: बाबाराव कऱ्हाळे
घर क्रमांक : 159-2
वय : 51 लिंग : पुरुष
छायाचित्र उपलब्ध

725 LCQ0968206
नाव : पार्वतीबाई बाळाजी कऱ्हाळे
पतीचे नाव: बाळाजी कऱ्हाळे
घर क्रमांक : 159-2
वय : 49 लिंग : महिला
छायाचित्र उपलब्ध

726 SWH7894009
नाव : कोडीबा भागोजी येवले
वडिलांचे नाव: भागोजी येवले
घर क्रमांक : 261-1
वय : 57 लिंग : पुरुष
छायाचित्र उपलब्ध

727 SWH8738577
नाव : शीलाबाई पांचाळ
पतीचे नाव: केशव पांचाळ
घर क्रमांक : 14
वय : 27 लिंग : महिला
छायाचित्र उपलब्ध

728 SWH8746539
नाव : अनिता सुदाम कराळे
पतीचे नाव: सुदाम कराळे
घर क्रमांक : 00
वय : 23 लिंग : महिला
छायाचित्र उपलब्ध

729 SWH8756934
नाव : ओमशिवा शिंदे
वडिलांचे नाव: भगवान शिंदे
घर क्रमांक : 8
वय : 21 लिंग : पुरुष
छायाचित्र उपलब्ध

730 SWH8798308
नाव : आदिनाथ दामोदर कऱ्हाळे
वडिलांचे नाव: दामोदर कऱ्हाळे
घर क्रमांक : पारवा
वय : 22 लिंग : पुरुष
छायाचित्र उपलब्ध

731 SWH8794604
नाव : गोदावरी राम शिंदे
वडिलांचे नाव: राम शिंदे
घर क्रमांक : 142
वय : 26 लिंग : महिला
छायाचित्र उपलब्ध

732 SWH8794612
नाव : स्वाती गणेश जाधव
पतीचे नाव: गणेश जाधव
घर क्रमांक : 002
वय : 23 लिंग : महिला
छायाचित्र उपलब्ध

733 SWH8803744
नाव : शाहू रामा शिंदे
वडिलांचे नाव: राम शिंदे
घर क्रमांक : पारवा
वय : 23 लिंग : महिला
छायाचित्र उपलब्ध

734 SWH8854853
नाव : सुरज दत्तराव कराळे
वडिलांचे नाव: दत्तराव कराळे
घर क्रमांक : मु पारवा पोस्ट शेख राजूर
वय : 22 लिंग : पुरुष
छायाचित्र उपलब्ध

735 SWH8860934
नाव : तुकाराम ज्ञानोबा घाटोळ
वडिलांचे नाव: ज्ञानोबा किशन घाटोळ
घर क्रमांक : एस/ओ ज्ञानोबा घाटोळ
वय : 38 लिंग : पुरुष
छायाचित्र उपलब्ध

736 SWH8868283
नाव : प्रियंका ज्ञानोबा कराळे
आईचे नाव: विमल ज्ञानोबा कराळे
घर क्रमांक : हाऊस नंबर.194,
वय : 20 लिंग : महिला
छायाचित्र उपलब्ध

737 SWH8890519
नाव : पूजा संदीप कराळे
पतीचे नाव: संदीप प्रल्हाद कराळे
घर क्रमांक : पारवा
वय : 25 लिंग : महिला
छायाचित्र उपलब्ध

738 SWH8943870
नाव : प्रीति तानाजी मोहिते
वडिलांचे नाव: तानाजी मोहिते
घर क्रमांक : पारवा
वय : 20 लिंग : पुरुष
छायाचित्र उपलब्ध

739 SWH8944951
नाव : तुकाराम अर्जुन कराळे
वडिलांचे नाव: अर्जुन कराळे
घर क्रमांक : ऍट पारवा टीक्यू पालम डिस्ट्री
वय : 27 लिंग : पुरुष
छायाचित्र उपलब्ध

740 SWH8948069
नाव : शिल्पा मारोती येवले
वडिलांचे नाव: मारोती रावण येवले
घर क्रमांक : मु.पारवा
वय : 31 लिंग : महिला
छायाचित्र उपलब्ध

741 SWH8948184
नाव : ऱ्शवंत गंगाराम दर्शनवाड
वडिलांचे नाव: गंगाराम दर्शनवाड
घर क्रमांक : 301
वय : 20 लिंग : पुरुष
छायाचित्र उपलब्ध

742 SWH8948192
नाव : मंगेश ज्ञानोबा दर्शनवाड
वडिलांचे नाव: ज्ञानोबा दर्शनवाड
घर क्रमांक : 300
वय : 22 लिंग : पुरुष
छायाचित्र उपलब्ध

743 SWH8952277
नाव : नवनाथ दादाराव कराळे
वडिलांचे नाव: दरारावे कराळे
घर क्रमांक : 0
वय : 28 लिंग : पुरुष
छायाचित्र उपलब्ध

744 SWH8986796
नाव : आतम संभाजी येवले
वडिलांचे नाव: संभाजी येवले
घर क्रमांक : पारवा
वय : 21 लिंग : पुरुष
छायाचित्र उपलब्ध

745 SWH9018029
नाव : प्रतिभा कैलास कऱ्हाळे
पतीचे नाव: कैलास कऱ्हाळे
घर क्रमांक : 543
वय : 25 लिंग : महिला
छायाचित्र उपलब्ध

746 SWH9018805
नाव : केशव बालाजी कराळे
वडिलांचे नाव: बालाजी कराळे
घर क्रमांक : 65
वय : 20 लिंग : पुरुष
छायाचित्र उपलब्ध

747 SWH9019589
नाव : श्रीराम देविदास सूर्यवंशी
वडिलांचे नाव: देविदास सूर्यवंशी
घर क्रमांक : 65
वय : 20 लिंग : पुरुष
छायाचित्र उपलब्ध

748 SWH9020181
नाव : वैष्णवी किशन कराळे
वडिलांचे नाव: किशन माणिकराव कऱ्हाळे
घर क्रमांक : 280
वय : 23 लिंग : महिला
छायाचित्र उपलब्ध

749 SWH9021858
नाव : कराळे ज्ञानेश्वर किशनराव
वडिलांचे नाव: किशन माणिकराव कऱ्हाळे
घर क्रमांक : हाऊस नं 280,वॉर्ड नं 2
वय : 20 लिंग : पुरुष
छायाचित्र उपलब्ध

मतदारांचा सारांश

A) मतदारांची संख्या

		यादी प्रकार	यादी ओळख	मतदारांची संख्या			
				पुरुष	महिला	तृतिय पंथी	एकूण
1	मूळ यादी	मूळ यादी	विशेष सखोल पुनरिक्षण २०२६ च्या अंतर्गत तयार करण्यात आलेली प्रारूप मतदार यादी	391	358	0	749
				391	358	0	749

मतदार नोंदणी अधिकाऱ्याची स्वाक्षरी