मतदार यादी 2026 S13 महाराष्ट्र

विधानसभा मतदारसंघाचा क्रमांक , नाव व आरक्षण स्थिती : 97 - गंगाखेड (सर्वसाधारण)	यादी भाग क्रमांक : 370
ज्या लोकसभा मतदारसंघात अंतर्भुत आहे त्या लोकसभा मतदारसंघाचा क्रमांक व नाव आणि आरक्षण स्थिती : 17 - परभणी (सर्वसाधारण)	

1. पुनरीक्षणाचा तपशील

पुनरीक्षणाचे वर्ष	2026	**यादी ओळख** विशेष सखोल पुनरिक्षण २०२६ च्या अंतर्गत तयार करण्यात आलेली प्रारूप मतदार यादी
अहर्ता दिनांक	01-10-2026	
पुनरिक्षणाचा प्रकार	विशेष सखोल पुनरिक्षण 2026	
प्रसिद्धीचा दिनांक	31-08-2026	

2. भाग क्र. आणि मतदान क्षेत्राचा तपशील

भागामधील विभागांचा क्रमांक आणि नाव

1-सातेगांव

मूळ नगर किंवा गाव	: सातेगाव
पोलीस स्थानक	: पालम
तालुका	: पालम
जिल्हा	: परभणी
पीन कोड	: 431720

3. मतदान केंद्राचा तपशील

मतदान केंद्राचा क्रमांक आणि नाव : 370 - सातेगांव **मतदान केंद्राचा पत्ता :** जिल्हा परिषद प्राथमिक शाळा, खोली क्र. 1, सातेगाव	**मतदान केंद्राचा प्रकार (पुरुष/महिला/सर्वसाधारण)**	सर्वसाधारण
	या यादी भागातील सहायकारी मतदान केंद्रांची संख्या :	0

4. मतदारांची संख्या

सुरुवातीचा अनुक्रमांक	**शेवटचा अनुक्रमांक**	**एकूण मतदार**			
		पुरुष	**महिला**	**तृतिय पंथी**	**एकूण**
1	1139	580	559	0	1139

मतदार नोंदणी अधिकाऱ्याची स्वाक्षरी

Nazri Naksha

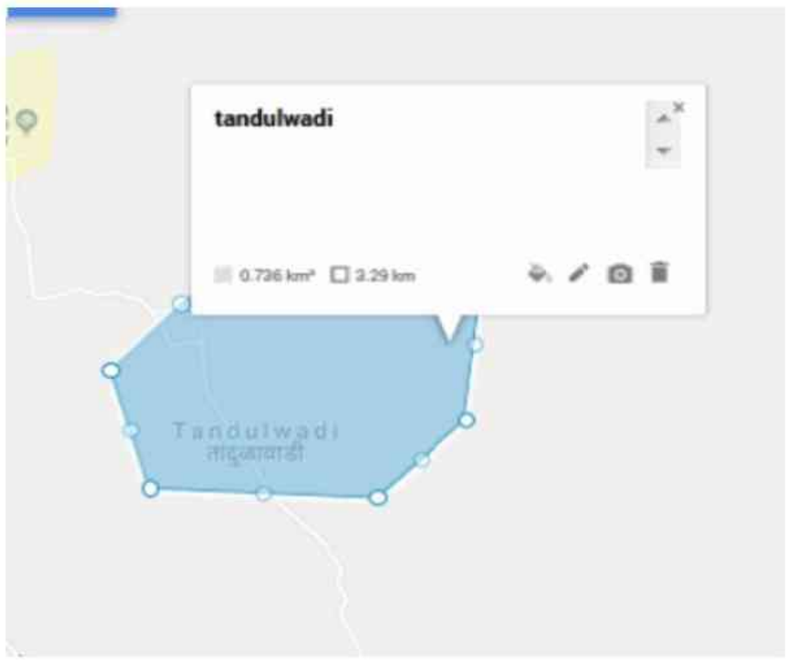

Google Map View



Polling Station Building Front View



Polling Station Front View



Cad View

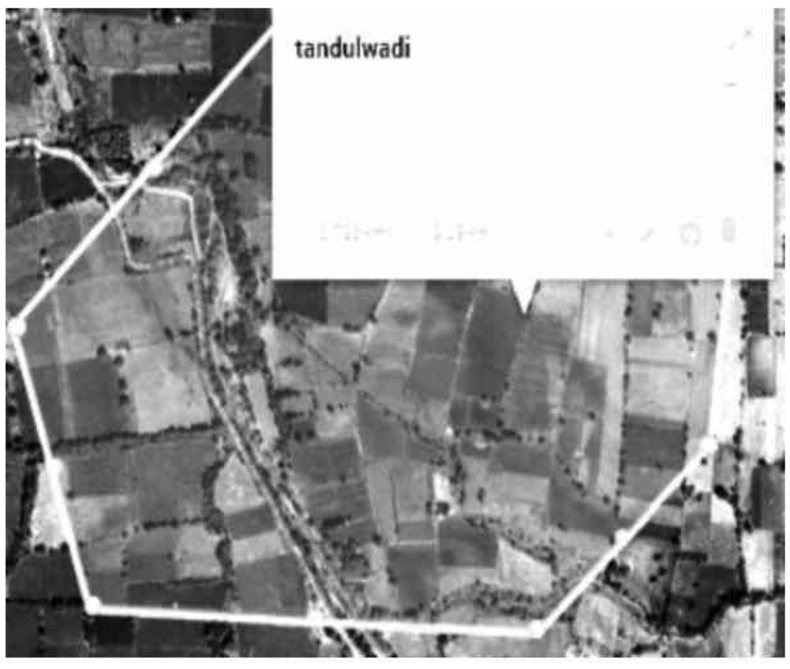

Key MAP View



1 SWH6578827
नाव : जनाबाई प्रल्हाद हिलाल
पतीचे नाव: प्रल्हाद हिलाल
घर क्रमांक :
वय : 35 लिंग : महिला
छायाचित्र उपलब्ध

2 SWH6578561
नाव : परशुराम पंडीतराव कदम
वडिलांचे नाव: पंडीतराव कदम
घर क्रमांक :
वय : 38 लिंग : पुरुष
छायाचित्र उपलब्ध

3 SWH6579478
नाव : हनुमंत शंकर भंडारे
वडिलांचे नाव: शंकर भंडारे
घर क्रमांक :
वय : 38 लिंग : पुरुष
छायाचित्र उपलब्ध

4 SWH6579189
नाव : अनिता हनुमंत भंडारे
पतीचे नाव: हनुमंत भंडारे
घर क्रमांक :
वय : 37 लिंग : महिला
छायाचित्र उपलब्ध

5 SWH7059488
नाव : अम्रपाली प्रकाश भुजबळ
पतीचे नाव: प्रकाश भुजबळ
घर क्रमांक :
वय : 34 लिंग : महिला
छायाचित्र उपलब्ध

6 SWH6578843
नाव : धम्मपाल किशनराव भुजबळ
वडिलांचे नाव: किशनराव भुजबळ
घर क्रमांक :
वय : 34 लिंग : पुरुष
छायाचित्र उपलब्ध

7 SWH7499718
नाव : भिमराव महादू भुजबळ
वडिलांचे नाव: महादू भुजबळ
घर क्रमांक :
वय : 33 लिंग : पुरुष
छायाचित्र उपलब्ध

8 SWH7499700
नाव : मुंजाजी गोपीनाथ भुजबळ
वडिलांचे नाव: गोपीनाथ भुजबळ
घर क्रमांक :
वय : 29 लिंग : पुरुष
छायाचित्र उपलब्ध

9 SWH7499692
नाव : गोविंद गोपीनाथ भुजबळ
वडिलांचे नाव: गोपीनाथ भुजबळ
घर क्रमांक :
वय : 27 लिंग : पुरुष
छायाचित्र उपलब्ध

10 SWH6038145
नाव : नरोजी रामराव चौकले
वडिलांचे नाव: रामराव चौकले
घर क्रमांक :
वय : 35 लिंग : पुरुष
छायाचित्र उपलब्ध

11 SWH7059496
नाव : सुशमा गणपती चौकले
पतीचे नाव: गणपती चौकले
घर क्रमांक :
वय : 31 लिंग : महिला
छायाचित्र उपलब्ध

12 SWH6579080
नाव : उमेश उत्तम चौकले
वडिलांचे नाव: उत्तम चौकले
घर क्रमांक :
वय : 33 लिंग : पुरुष
छायाचित्र उपलब्ध

13 SWH6579205
नाव : कैलास तुकाराम ढगे
वडिलांचे नाव: तुकाराम ढगे
घर क्रमांक :
वय : 31 लिंग : पुरुष
छायाचित्र उपलब्ध

14 SWH7499668
नाव : गोविंद पांडुरंग ढगे
वडिलांचे नाव: पांडुरंग ढगे
घर क्रमांक :
वय : 28 लिंग : पुरुष
छायाचित्र उपलब्ध

15 SWH6579023
नाव : रेखा तुळशीराम धुमनवाड
पतीचे नाव: तुळशीराम धुमनवाड
घर क्रमांक :
वय : 37 लिंग : महिला
छायाचित्र उपलब्ध

16 SWH6578785
नाव : गणेश संभाजी व्दारकेवाड
वडिलांचे नाव: संभाजी व्दारकेवाड
घर क्रमांक :
वय : 32 लिंग : पुरुष
छायाचित्र उपलब्ध

17 SWH6578801
नाव : व्यंकटी बळीराम व्दारकेवाड
वडिलांचे नाव: बळीराम व्दारकेवाड
घर क्रमांक :
वय : 31 लिंग : पुरुष
छायाचित्र उपलब्ध

18 SWH6578637
नाव : नंदा राजाराम फाजगे
पतीचे नाव: राजाराम फाजगे
घर क्रमांक :
वय : 36 लिंग : महिला
छायाचित्र उपलब्ध

19 SWH6579718
नाव : राणी गोपाळ फाजगे
पतीचे नाव: गोपाळ फाजगे
घर क्रमांक :
वय : 31 लिंग : महिला
छायाचित्र उपलब्ध

20 SWH6579528
नाव : माधव मोतीराम गडमवाड
वडिलांचे नाव: मोतीराम गडमवाड
घर क्रमांक :
वय : 35 लिंग : पुरुष
छायाचित्र उपलब्ध

21 SWH6579536
नाव : शिवाजी मोतीराम गडमवाड
वडिलांचे नाव: मोतीराम गडमवाड
घर क्रमांक :
वय : 34 लिंग : पुरुष
छायाचित्र उपलब्ध

22 SWH6579395
नाव : सोनबा मोतीराम गडमवाड
वडिलांचे नाव: मोतीराम गडमवाड
घर क्रमांक :
वय : 33 लिंग : पुरुष
छायाचित्र उपलब्ध

23 SWH6579155
नाव : दिलीप गडमवाड
वडिलांचे नाव: ज्ञानोबा गडमवाड
घर क्रमांक :
वय : 33 लिंग : पुरुष
छायाचित्र उपलब्ध

24 SWH6578603
नाव : भाग्यश्री दिलीप गडमवाड
पतीचे नाव: दिलीप गडमवाड
घर क्रमांक :
वय : 32 लिंग : महिला
छायाचित्र उपलब्ध

25 SWH6579072
नाव : कृष्णा ज्ञानोबा गडमवाड
वडिलांचे नाव: ज्ञानोबा गडमवाड
घर क्रमांक :
वय : 31 लिंग : पुरुष
छायाचित्र उपलब्ध

26 SWH6578728
नाव : यशोदा माधव गडमवाड
पतीचे नाव: माधव गडमवाड
घर क्रमांक :
वय : 30 लिंग : महिला
छायाचित्र उपलब्ध

27 SWH6578967
नाव : ध्रुपताबाई किशन गायकवाड
पतीचे नाव: किशन गायकवाड
घर क्रमांक :
वय : 37 लिंग : महिला
छायाचित्र उपलब्ध

28 SWH6579015
नाव : बालाजी नागोराव गायकवाड
वडिलांचे नाव: नागोराव गायकवाड
घर क्रमांक :
वय : 35 लिंग : पुरुष
छायाचित्र उपलब्ध

29 SWH6579171
नाव : चंद्रकला देवगीर गिरी
पतीचे नाव: देवगीर गिरी
घर क्रमांक :
वय : 38 लिंग : महिला
छायाचित्र उपलब्ध

30 SWH6578934
नाव : केरूबाई रामराव हिलाल
पतीचे नाव: रामराव हिलाल
घर क्रमांक :
वय : 90 लिंग : महिला
छायाचित्र उपलब्ध

31 SWH6578926 नाव : आप्पाराव रामराव हिलाल वडिलांचे नाव: रामराव हिलाल घर क्रमांक : वय : 42 लिंग : पुरुष छायाचित्र उपलब्ध	32 SWH6578942 नाव : दिलीप रामराव हिलाल वडिलांचे नाव: रामराव हिलाल घर क्रमांक : वय : 40 लिंग : पुरुष छायाचित्र उपलब्ध	33 SWH6914170 नाव : रोहीदास गोपाळ हिलाल वडिलांचे नाव: गोपाळ हिलाल घर क्रमांक : वय : 35 लिंग : पुरुष छायाचित्र उपलब्ध
34 SWH6579361 नाव : राणी संदीप हिलाल पतीचे नाव: संदीप हिलाल घर क्रमांक : वय : 33 लिंग : महिला छायाचित्र उपलब्ध	35 SWH6579221 नाव : गोविंद बालाजीराव हिलाल वडिलांचे नाव: बालाजीराव हिलाल घर क्रमांक : वय : 32 लिंग : पुरुष छायाचित्र उपलब्ध	36 SWH6579106 नाव : अश्विनी पंडीत हिलाल पतीचे नाव: पंडीत हिलाल घर क्रमांक : वय : 31 लिंग : महिला छायाचित्र उपलब्ध
37 SWH6578975 नाव : बापुराव मुंजाजी हिलाल वडिलांचे नाव: मुंजाजी हिलाल घर क्रमांक : वय : 31 लिंग : पुरुष छायाचित्र उपलब्ध	38 SWH6578835 नाव : गोविंद गोपाळराव हिलाल वडिलांचे नाव: गोपाळराव हिलाल घर क्रमांक : वय : 31 लिंग : पुरुष छायाचित्र उपलब्ध	39 SWH6578819 नाव : सविता दयानंद हिलाल` पतीचे नाव: दयानंद हिलाल घर क्रमांक : वय : 31 लिंग : महिला छायाचित्र उपलब्ध
40 SWH7156672 नाव : लता विनायक हिलाल पतीचे नाव: विनायक हिलाल घर क्रमांक : वय : 48 लिंग : महिला छायाचित्र उपलब्ध	41 SWH6914279 नाव : पुजाताई मोहनराव हिलाल वडिलांचे नाव: मोहनराव हिलाल घर क्रमांक : वय : 32 लिंग : महिला छायाचित्र उपलब्ध	42 SWH7499437 नाव : राणी चंद्रकांत हिलाल पतीचे नाव: चंद्रकांत हिलाल घर क्रमांक : वय : 30 लिंग : महिला छायाचित्र उपलब्ध
43 SWH7537202 नाव : गोदावरी गोविंद हिलाल पतीचे नाव: गोविंद हिलाल घर क्रमांक : वय : 26 लिंग : महिला छायाचित्र उपलब्ध	44 SWH7499684 नाव : मुक्ता गोविंद इंगळे वडिलांचे नाव: गोविंद इंगळे घर क्रमांक : वय : 30 लिंग : महिला छायाचित्र उपलब्ध	45 SWH6579213 नाव : गोविंद प्रभाकर जाधव वडिलांचे नाव: प्रभाकर जाधव घर क्रमांक : वय : 34 लिंग : पुरुष छायाचित्र उपलब्ध
46 SWH7499551 नाव : आर्चना संतोष जाधव पतीचे नाव: संतोष जाधव घर क्रमांक : वय : 31 लिंग : महिला छायाचित्र उपलब्ध	47 SWH6914394 नाव : वैभव मधुकरराव जोंधळे वडिलांचे नाव: मधुकरराव जोंधळे घर क्रमांक : वय : 31 लिंग : पुरुष छायाचित्र उपलब्ध	48 SWH6579148 नाव : गजानन पंढरी कदम वडिलांचे नाव: पंढरी कदम घर क्रमांक : वय : 36 लिंग : पुरुष छायाचित्र उपलब्ध
49 SWH6579254 नाव : आशाताई अंगद कदम पतीचे नाव: अंगद कदम घर क्रमांक : वय : 34 लिंग : महिला छायाचित्र उपलब्ध	50 SWH7059512 नाव : राणी शिवाजी कदम पतीचे नाव: शिवाजी कदम घर क्रमांक : वय : 34 लिंग : महिला छायाचित्र उपलब्ध	51 SWH7059413 नाव : मिरा सुनील कदम पतीचे नाव: सुनील कदम घर क्रमांक : वय : 35 लिंग : महिला छायाचित्र उपलब्ध
52 SWH6579700 नाव : प्रतिभा विठल कदम पतीचे नाव: विठल कदम घर क्रमांक : वय : 32 लिंग : महिला छायाचित्र उपलब्ध	53 SWH6579510 नाव : सुनिल दत्ता कदम वडिलांचे नाव: दत्ता कदम घर क्रमांक : वय : 32 लिंग : पुरुष छायाचित्र उपलब्ध	54 SWH6579007 नाव : संदिप व्यंकटी कदम वडिलांचे नाव: व्यंकटी कदम घर क्रमांक : वय : 32 लिंग : पुरुष छायाचित्र उपलब्ध
55 SWH6579635 नाव : गणपती बालाजी कदम वडिलांचे नाव: बालाजी कदम घर क्रमांक : वय : 32 लिंग : पुरुष छायाचित्र उपलब्ध	56 SWH6578611 नाव : मारोती गोपीनाथराव कदम वडिलांचे नाव: गोपीनाथराव कदम घर क्रमांक : वय : 32 लिंग : पुरुष छायाचित्र उपलब्ध	57 SWH6578744 नाव : सिध्देश्वर आत्माराम कदम वडिलांचे नाव: आत्माराम कदम घर क्रमांक : वय : 32 लिंग : पुरुष छायाचित्र उपलब्ध
58 SWH6579338 नाव : सतिश सुरेशराव कदम वडिलांचे नाव: सुरेशराव कदम घर क्रमांक : वय : 32 लिंग : पुरुष छायाचित्र उपलब्ध	59 SWH6579239 नाव : बजरंग त्रंबकरव कदम वडिलांचे नाव: त्रंबकरव कदम घर क्रमांक : वय : 32 लिंग : पुरुष छायाचित्र उपलब्ध	60 SWH6579379 नाव : आकाश सुभाष कदम वडिलांचे नाव: सुभाष कदम घर क्रमांक : वय : 32 लिंग : पुरुष छायाचित्र उपलब्ध

61 SWH6578736
नाव : शिवराज गोपाळराव कदम
वडिलांचे नाव: गोपाळराव कदम
घर क्रमांक :
वय : 30 लिंग : पुरुष
छायाचित्र उपलब्ध

62 SWH7557655
नाव : गंगाधर शंकर कदम
वडिलांचे नाव: शंकर कदम
घर क्रमांक :
वय : 30 लिंग : पुरुष
छायाचित्र उपलब्ध

63 SWH7059439
नाव : तुळसा संदीप कदम
पतीचे नाव: संदीप कदम
घर क्रमांक :
वय : 30 लिंग : महिला
छायाचित्र उपलब्ध

64 SWH7499544
नाव : योगीराज उत्तमराव कदम
वडिलांचे नाव: उत्तमराव कदम
घर क्रमांक :
वय : 28 लिंग : पुरुष
छायाचित्र उपलब्ध

65 SWH7156664
नाव : अनुराधा रामदास खोंडवे
पतीचे नाव: रामदास खोंडवे
घर क्रमांक :
वय : 35 लिंग : महिला
छायाचित्र उपलब्ध

66 SWH6579460
नाव : सयाबाई रोहीदास खोडवे
पतीचे नाव: रोहीदास खोडवे
घर क्रमांक :
वय : 35 लिंग : महिला
छायाचित्र उपलब्ध

67 SWH6578595
नाव : आशाताई सोनाजी खोडवे
पतीचे नाव: सोनाजी खोडवे
घर क्रमांक :
वय : 32 लिंग : महिला
छायाचित्र उपलब्ध

68 SWH6579056
नाव : लक्ष्मण शंकरराव खोडवे
वडिलांचे नाव: शंकरराव खोडवे
घर क्रमांक :
वय : 31 लिंग : पुरुष
छायाचित्र उपलब्ध

69 SWH6579676
नाव : पुजा अनिल खोडवे
पतीचे नाव: अनिल खोडवे
घर क्रमांक :
वय : 31 लिंग : महिला
छायाचित्र उपलब्ध

70 SWH6579387
नाव : रामेश्वर बालाजी खोडवे
वडिलांचे नाव: बालाजी खोडवे
घर क्रमांक :
वय : 31 लिंग : पुरुष
छायाचित्र उपलब्ध

71 SWH6578710
नाव : लोचना संतोष खोडवे
पतीचे नाव: संतोष खोडवे
घर क्रमांक :
वय : 31 लिंग : महिला
छायाचित्र उपलब्ध

72 SWH6914287
नाव : चित्राबाई पांडुरंग खोडवे
पतीचे नाव: पांडुरंग खोडवे
घर क्रमांक :
वय : 32 लिंग : महिला
छायाचित्र उपलब्ध

73 SWH6578983
नाव : सारीका रामेश्वर खोडवे
पतीचे नाव: रामेश्वर खोडवे
घर क्रमांक :
वय : 30 लिंग : महिला
छायाचित्र उपलब्ध

74 SWH6579452
नाव : अर्चना मोतीराम लोखंडे
पतीचे नाव: मोतीराम लोखंडे
घर क्रमांक :
वय : 36 लिंग : महिला
छायाचित्र उपलब्ध

75 SWH6038210
नाव : चित्रा होनाजी लोखंडे
पतीचे नाव: बालाजी राउत
घर क्रमांक :
वय : 34 लिंग : महिला
छायाचित्र उपलब्ध

76 SWH7499460
नाव : सतीष रावसाहेब लोखंडे
वडिलांचे नाव: रावसाहेब लोखंडे
घर क्रमांक :
वय : 31 लिंग : पुरुष
छायाचित्र उपलब्ध

77 SWH7499478
नाव : नामदेव राघोजी लोखंडे
वडिलांचे नाव: राघोजी लोखंडे
घर क्रमांक :
वय : 30 लिंग : पुरुष
छायाचित्र उपलब्ध

78 SWH7542426
नाव : नितीन बालाजी लोखंडे
वडिलांचे नाव: बालाजी लोखंडे
घर क्रमांक :
वय : 28 लिंग : पुरुष
छायाचित्र उपलब्ध

79 SWH6038186
नाव : पांडुरंग अप्पाराव मुठाळ
वडिलांचे नाव: आप्पाराव मुठाळ
घर क्रमांक :
वय : 34 लिंग : पुरुष
छायाचित्र उपलब्ध

80 SWH7499486
नाव : सोमुबाई मारोती मोरपलवाड
पतीचे नाव: मारोती मोरपलवाड
घर क्रमांक :
वय : 92 लिंग : महिला
छायाचित्र उपलब्ध

81 SWH6578900
नाव : सरशाबाई तानाजी मोरपलवाड
पतीचे नाव: तानाजी मोरपलवाड
घर क्रमांक :
वय : 32 लिंग : महिला
छायाचित्र उपलब्ध

82 SWH6579049
नाव : तानाजी लक्ष्मणराव मोरपलवाड
वडिलांचे नाव: लक्ष्मणराव मोरपलवाड
घर क्रमांक :
वय : 30 लिंग : पुरुष
छायाचित्र उपलब्ध

83 SWH7499494
नाव : सदाशिव धोंडीबा मोरपलवाड
वडिलांचे नाव: धोंडीबा मोरपलवाड
घर क्रमांक :
वय : 31 लिंग : पुरुष
छायाचित्र उपलब्ध

84 SWH6914261
नाव : संतोष अप्पाराव मुठाळ
वडिलांचे नाव: अप्पाराव मुठाळ
घर क्रमांक :
वय : 31 लिंग : पुरुष
छायाचित्र उपलब्ध

85 SWH6579726
नाव : अर्जुन नामदेवराव पांचाळ
वडिलांचे नाव: नामदेव पांचाळ
घर क्रमांक :
वय : 36 लिंग : पुरुष
छायाचित्र उपलब्ध

86 SWH6579098
नाव : सविता नामदेव पांचाळ
वडिलांचे नाव: नामदेव पांचाळ
घर क्रमांक :
वय : 31 लिंग : महिला
छायाचित्र उपलब्ध

87 SWH7226509
नाव : दुर्गेश्वरी सोपानराव पांचाळ
वडिलांचे नाव: सोपानराव पांचाळ
घर क्रमांक :
वय : 30 लिंग : महिला
छायाचित्र उपलब्ध

88 SWH7499445
नाव : बाबाराव तानाजी पांचाळ
वडिलांचे नाव: तानाजी पांचाळ
घर क्रमांक :
वय : 28 लिंग : पुरुष
छायाचित्र उपलब्ध

89 SWH7499734
नाव : योगेश्वरी नामदेव पांचाळ
वडिलांचे नाव: नामदेव पांचाळ
घर क्रमांक :
वय : 28 लिंग : महिला
छायाचित्र उपलब्ध

90 SWH7499643
नाव : सुनिता देविदास पांचाळ
वडिलांचे नाव: देविदास पांचाळ
घर क्रमांक :
वय : 28 लिंग : पुरुष
छायाचित्र उपलब्ध

91 SWH7499676
नाव : वैभव वामनराव पांचाळ
वडिलांचे नाव: वामनराव पांचाळ
घर क्रमांक :
वय : 28 लिंग : पुरुष
छायाचित्र उपलब्ध

92 SWH3508462
नाव : गुलाबखा पठाण
वडिलांचे नाव: लालखॉ पठाण
घर क्रमांक :
वय : 35 लिंग : पुरुष
छायाचित्र उपलब्ध

93 SWH6579064
नाव : शमाबी गुलाबखॉ पठाण
पतीचे नाव: गुलाबखॉ पठाण
घर क्रमांक :
वय : 32 लिंग : महिला
छायाचित्र उपलब्ध

94 SWH7425804
नाव : सरस्वती दत्तराव पुरी
पतीचे नाव: दत्तराव पुरी
घर क्रमांक :
वय : 56 लिंग : महिला
छायाचित्र उपलब्ध

95 SWH6579627
नाव : जयाताई अजित राउत
पतीचे नाव: अजित राउत
घर क्रमांक :
वय : 37 लिंग : महिला
छायाचित्र उपलब्ध

96 SWH6578892
नाव : संगीता सुनिल राउत
वडिलांचे नाव: सुनिल राउत
घर क्रमांक :
वय : 36 लिंग : महिला
छायाचित्र उपलब्ध

97 SWH6578629
नाव : माधव संभाजीराव राउत
वडिलांचे नाव: संभाजीराव राउत
घर क्रमांक :
वय : 35 लिंग : पुरुष
छायाचित्र उपलब्ध

98 SWH6578769
नाव : चांदु सखाराम राउत
वडिलांचे नाव: सखाराम राउत
घर क्रमांक :
वय : 35 लिंग : पुरुष
छायाचित्र उपलब्ध

99 SWH6579684
नाव : आशा दिगंबर राउत
पतीचे नाव: दिगंबर राउत
घर क्रमांक :
वय : 35 लिंग : महिला
छायाचित्र उपलब्ध

100 SWH6038236
नाव : माणिक भगवान राउत
वडिलांचे नाव: भगवान राउत
घर क्रमांक :
वय : 34 लिंग : पुरुष
छायाचित्र उपलब्ध

101 SWH6578546
नाव : सचिन बरमाजी राउत
वडिलांचे नाव: बरमाजी राउत
घर क्रमांक :
वय : 33 लिंग : पुरुष
छायाचित्र उपलब्ध

102 SWH6914428
नाव : जयश्री अभिमन्यु राऊत
पतीचे नाव: अभिमन्यु राऊत
घर क्रमांक :
वय : 35 लिंग : महिला
छायाचित्र उपलब्ध

103 SWH6578702
नाव : उषा बळीराम राउत
पतीचे नाव: बळीराम राउत
घर क्रमांक :
वय : 33 लिंग : महिला
छायाचित्र उपलब्ध

104 SWH6579197
नाव : दिपक मोहनराव राउत
वडिलांचे नाव: मोहनराव राउत
घर क्रमांक :
वय : 32 लिंग : पुरुष
छायाचित्र उपलब्ध

105 SWH6578553
नाव : स्वाती राहुल राउत
पतीचे नाव: राहुल राउत
घर क्रमांक :
वय : 32 लिंग : महिला
छायाचित्र उपलब्ध

106 SWH6578850
नाव : सुवर्णा विनायक राउत
पतीचे नाव: विनायक राउत
घर क्रमांक :
वय : 32 लिंग : महिला
छायाचित्र उपलब्ध

107 SWH6579593
नाव : मिराबाई प्रकाश राउत
पतीचे नाव: प्रकाश राउत
घर क्रमांक :
वय : 32 लिंग : महिला
छायाचित्र उपलब्ध

108 SWH6579353
नाव : योगेश राऊत
वडिलांचे नाव: सखाराम राउत
घर क्रमांक :
वय : 32 लिंग : पुरुष
छायाचित्र उपलब्ध

109 SWH6579114
नाव : सुभद्रा शहाजी राउत
पतीचे नाव: शहाजी राउत
घर क्रमांक :
वय : 31 लिंग : महिला
छायाचित्र उपलब्ध

110 SWH6579163
नाव : साहेबराव किशनराव राउत
वडिलांचे नाव: किशनराव राउत
घर क्रमांक :
वय : 31 लिंग : पुरुष
छायाचित्र उपलब्ध

111 SWH6578868
नाव : दिपक व्यंकटराव राउत
वडिलांचे नाव: व्यंकटराव राउत
घर क्रमांक :
वय : 31 लिंग : पुरुष
छायाचित्र उपलब्ध

112 SWH6578884
नाव : सुदर्शन राजाराम राउत
वडिलांचे नाव: राजाराम राउत
घर क्रमांक :
वय : 31 लिंग : पुरुष
छायाचित्र उपलब्ध

113 SWH6579262
नाव : सचिन गोविंद राउत
वडिलांचे नाव: गोविंद राउत
घर क्रमांक :
वय : 31 लिंग : पुरुष
छायाचित्र उपलब्ध

114 SWH6578991
नाव : सचिन बालाजी राउत
वडिलांचे नाव: बालाजी राउत
घर क्रमांक :
वय : 30 लिंग : पुरुष
छायाचित्र उपलब्ध

115 SWH6578751
नाव : प्रताप बालाजीराव राउत
वडिलांचे नाव: बालाजीराव राउत
घर क्रमांक :
वय : 30 लिंग : पुरुष
छायाचित्र उपलब्ध

116 SWH6579312
नाव : कुशेब सिताराम राउत
वडिलांचे नाव: सिताराम राउत
घर क्रमांक :
वय : 30 लिंग : पुरुष
छायाचित्र उपलब्ध

117 SWH7499650
नाव : प्रमोद दिलीप राऊत
वडिलांचे नाव: दिलीप राऊत
घर क्रमांक :
वय : 29 लिंग : पुरुष
छायाचित्र उपलब्ध

118 SWH7499429
नाव : पुजा बालाजी राऊत
वडिलांचे नाव: बालाजी राऊत
घर क्रमांक :
वय : 29 लिंग : महिला
छायाचित्र उपलब्ध

119 SWH7499577
नाव : भरत बळीराम राऊत
वडिलांचे नाव: बळीराम राऊत
घर क्रमांक :
वय : 28 लिंग : पुरुष
छायाचित्र उपलब्ध

120 SWH7499627
नाव : गोविंद उत्तमराव राऊत
वडिलांचे नाव: उत्तमराव राऊत
घर क्रमांक :
वय : 28 लिंग : पुरुष
छायाचित्र उपलब्ध

121 SWH7499510
नाव : रामेश्वर दिगांबर राऊत
वडिलांचे नाव: दिगांबर राऊत
घर क्रमांक :
वय : 28 लिंग : पुरुष
छायाचित्र उपलब्ध

122 SWH6579650
नाव : अलीमाबी फारूख सयद
पतीचे नाव: फारूख सयद
घर क्रमांक :
वय : 31 लिंग : महिला
छायाचित्र उपलब्ध

123 SWH7542418
नाव : अलिफ युसुफ सय्यद
वडिलांचे नाव: युसुफ सय्यद
घर क्रमांक :
वय : 28 लिंग : पुरुष
छायाचित्र उपलब्ध

124 SWH7059520
नाव : लतीफा महेबुब शेख
पतीचे नाव: महेबुब शेख
घर क्रमांक :
वय : 43 लिंग : महिला
छायाचित्र उपलब्ध

125 SWH6579486
नाव : मुस्तफा मदीनाबी शेख
आईचे नाव: मदीनाबी शेख
घर क्रमांक :
वय : 33 लिंग : पुरुष
छायाचित्र उपलब्ध

126 SWH6579494
नाव : बाईनबी मुस्तफा शेख
पतीचे नाव: मुस्तफा शेख
घर क्रमांक :
वय : 32 लिंग : महिला
छायाचित्र उपलब्ध

127 SWH6579320
नाव : रफीक मियासॉब शेख
वडिलांचे नाव: मियासॉब शेख
घर क्रमांक :
वय : 31 लिंग : पुरुष
छायाचित्र उपलब्ध

128 SWH7537038
नाव : रोशनबी इस्माईल शेख
वडिलांचे नाव: इस्माईल शेख
घर क्रमांक :
वय : 29 लिंग : महिला
छायाचित्र उपलब्ध

129 SWH6578777
नाव : ईस्माइल मियासाब शेख
वडिलांचे नाव: मियासाब शेख
घर क्रमांक :
वय : 34 लिंग : पुरुष
छायाचित्र उपलब्ध

130 SWH6578645
नाव : अनुसया केशव सोनवाड
पतीचे नाव: केशव सोनवाड
घर क्रमांक :
वय : 38 लिंग : महिला
छायाचित्र उपलब्ध

131 SWH6579031
नाव : गजानन ज्ञानोबा सोनवाड
वडिलांचे नाव: ज्ञानोबा सोनवाड
घर क्रमांक :
वय : 35 लिंग : पुरुष
छायाचित्र उपलब्ध

132 SWH6579270
नाव : केरबा ज्ञानोबा सोनवाड
वडिलांचे नाव: ज्ञानोबा सोनवाड
घर क्रमांक :
वय : 33 लिंग : पुरुष
छायाचित्र उपलब्ध

133 SWH6579692
नाव : मिराबाई शिवकांता सोनवाड
पतीचे नाव: शिवकांता सोनवाड
घर क्रमांक :
वय : 32 लिंग : महिला
छायाचित्र उपलब्ध

134 SWH6579619
नाव : कुंताबाई गजानन सोनवाड
पतीचे नाव: गजानन सोनवाड
घर क्रमांक :
वय : 31 लिंग : महिला
छायाचित्र उपलब्ध

135 SWH7499635
नाव : विष्णुदास माधव सोनवाड
वडिलांचे नाव: माधव सोनवाड
घर क्रमांक :
वय : 29 लिंग : पुरुष
छायाचित्र उपलब्ध

136 SWH6579437
नाव : शरद शंकर वाघमारे
वडिलांचे नाव: शंकर वाघमारे
घर क्रमांक :
वय : 38 लिंग : पुरुष
छायाचित्र उपलब्ध

137 SWH7499585
नाव : मिरा बालचंद्र वाघमारे
पतीचे नाव: बालचंद्र वाघमारे
घर क्रमांक :
वय : 38 लिंग : महिला
छायाचित्र उपलब्ध

138 SWH6914378
नाव : रणजीत पिराजी वाघमारे
वडिलांचे नाव: पिराजी वाघमारे
घर क्रमांक :
वय : 36 लिंग : पुरुष
छायाचित्र उपलब्ध

139 SWH6579411
नाव : द्रोपदी नामदेव वाघमारे
पतीचे नाव: नामदेव वाघमारे
घर क्रमांक :
वय : 33 लिंग : महिला
छायाचित्र उपलब्ध

140 SWH6579296
नाव : पंढरी गंगाधर वाघमारे
वडिलांचे नाव: गंगाधर वाघमारे
घर क्रमांक :
वय : 33 लिंग : पुरुष
छायाचित्र उपलब्ध

141 SWH6579544
नाव : पुंडलीक रामराव वाघमारे
वडिलांचे नाव: रामराव वाघमारे
घर क्रमांक :
वय : 32 लिंग : पुरुष
छायाचित्र उपलब्ध

142 SWH6579429
नाव : गुरूनाथ लक्ष्मण वाघमारे
वडिलांचे नाव: लक्ष्मण वाघमारे
घर क्रमांक :
वय : 32 लिंग : पुरुष
छायाचित्र उपलब्ध

143 SWH7059504
नाव : शितल मिथुन वाघमारे
पतीचे नाव: मिथुन वाघमारे
घर क्रमांक :
वय : 32 लिंग : महिला
छायाचित्र उपलब्ध

144 SWH6579288
नाव : अजित पिराजी वाघमारे
वडिलांचे नाव: पिराजी वाघमारे
घर क्रमांक :
वय : 32 लिंग : पुरुष
छायाचित्र उपलब्ध

145 SWH7499569
नाव : विनोद वामन वाघमारे
वडिलांचे नाव: वामन वाघमारे
घर क्रमांक :
वय : 32 लिंग : पुरुष
छायाचित्र उपलब्ध

146 SWH6914188
नाव : अमोल हरीभाऊ वाघमारे
वडिलांचे नाव: हरीभाऊ वाघमारे
घर क्रमांक :
वय : 31 लिंग : पुरुष
छायाचित्र उपलब्ध

147 SWH7499536
नाव : विश्वजित पिराजी वाघमारे
वडिलांचे नाव: पिराजी वाघमारे
घर क्रमांक :
वय : 29 लिंग : पुरुष
छायाचित्र उपलब्ध

148 SWH7499452
नाव : स्वाती पंढरी वाघमारे
पतीचे नाव: पंढरी वाघमारे
घर क्रमांक :
वय : 27 लिंग : महिला
छायाचित्र उपलब्ध

149 SWH7638158
नाव : गोविंद साहेबराव कदम
वडिलांचे नाव: साहेबराव कदम
घर क्रमांक : .
वय : 50 लिंग : पुरुष
छायाचित्र उपलब्ध

150 SWH7638182
नाव : पूजा गजानन राऊत
पतीचे नाव: गजानन राऊत
घर क्रमांक : .
वय : 31 लिंग : महिला
छायाचित्र उपलब्ध

151 SWH7638240 नाव : कीर्ती रोहिदास कदम वडिलांचे नाव: रोहिदास कदम घर क्रमांक : . वय : 26 लिंग : महिला	152 SWH7638125 नाव : विद्या शशिकांत राऊत पतीचे नाव: शशिकांत राऊत घर क्रमांक : . वय : 31 लिंग : महिला	153 SWH7638109 नाव : अयोध्या परशुराम राऊत वडिलांचे नाव: परशुराम राऊत घर क्रमांक : . वय : 27 लिंग : महिला
154 SWH7638232 नाव : गोपाल उत्तमराव राऊत वडिलांचे नाव: उत्तमराव राऊत घर क्रमांक : . वय : 26 लिंग : पुरुष	155 SWH7638257 नाव : तुराब हैदर सय्यद वडिलांचे नाव: हैदर सय्यद घर क्रमांक : . वय : 27 लिंग : पुरुष	156 SWH7638224 नाव : नागेश एकनाथ उचेकर वडिलांचे नाव: एकनाथ उचेकर घर क्रमांक : . वय : 51 लिंग : पुरुष
157 SWH8302465 नाव : निवृत्ती मारोती भुजबळ वडिलांचे नाव: मारोती भुजबळ घर क्रमांक : 00 वय : 26 लिंग : पुरुष	158 SWH8302283 नाव : श्रुति सोमनाथ गायकवाड वडिलांचे नाव: सोमनाथ गायकवाड घर क्रमांक : 00 वय : 25 लिंग : महिला	159 SWH8302432 नाव : गजानन ज्ञानोबा हिलाल वडिलांचे नाव: ज्ञानोबा हिलाल घर क्रमांक : 00 वय : 26 लिंग : पुरुष
160 SWH8302259 नाव : ओमकार शंकर कदम वडिलांचे नाव: शंकर कदम घर क्रमांक : 00 वय : 25 लिंग : पुरुष	161 SWH8302440 नाव : व्यांकटी हरिभाऊ लोखंडे वडिलांचे नाव: हरिभाऊ लोखंडे घर क्रमांक : 00 वय : 26 लिंग : पुरुष	162 SWH8302200 नाव : विधाता सोपनराव पांचाळ वडिलांचे नाव: सोपनराव पांचाळ घर क्रमांक : 00 वय : 25 लिंग : महिला
163 SWH8302267 नाव : शमीना खाजामिया सय्यद पतीचे नाव: खाजामिया सय्यद घर क्रमांक : 00 वय : 28 लिंग : महिला	164 SWH8302226 नाव : बाबाशा दूलाशा सय्यद वडिलांचे नाव: दूलाशा सय्यद घर क्रमांक : 00 वय : 26 लिंग : पुरुष	165 SWH8302325 नाव : शेख शहाजीद वजीरमियॉ वडिलांचे नाव: शेख वजीरमियॉ घर क्रमांक : 00 वय : 25 लिंग : पुरुष
166 SWH8302473 नाव : वजीर चांदपाशा शेख वडिलांचे नाव: चांदपाशा शेख घर क्रमांक : 00 वय : 25 लिंग : पुरुष	167 SWH8302424 नाव : गोविंद माधव सोनवाड वडिलांचे नाव: माधव सोनवाड घर क्रमांक : 00 वय : 25 लिंग : पुरुष	168 SWH8302309 नाव : विठ्ठल किशन टोकलवाड वडिलांचे नाव: किशन टोकलवाड घर क्रमांक : 00 वय : 27 लिंग : पुरुष
169 SWH8302457 नाव : मुक्ता शरद वाघमारे पतीचे नाव: शरद वाघमारे घर क्रमांक : 00 वय : 34 लिंग : महिला	170 SWH8523458 नाव : सलीम दूलाशा सय्यद सय्यद वडिलांचे नाव: दूलाशा सय्यद घर क्रमांक : एट,सटेगांव वय : 24 लिंग : पुरुष	171 SWH8528796 नाव : मैथिली शहाजी वाघमारे पतीचे नाव: शहाजी वाघमारे घर क्रमांक : न वय : 25 लिंग : महिला
172 SWH8602716 नाव : जेमरोदीन जाफर सय्यद वडिलांचे नाव: जाफर सय्यद घर क्रमांक : सातेगाव वय : 21 लिंग : पुरुष	173 SWH8395733 नाव : सय्यद सुमेरा तुराब सय्यद पतीचे नाव: सय्यद तुराब हैदर घर क्रमांक : सातेगाव वय : 24 लिंग : महिला	174 SWH8418642 नाव : पूनम वाघमारे पतीचे नाव: गुरुनाथ वाघमारे घर क्रमांक : सातेगाव वय : 24 लिंग : महिला
175 SWH8600405 नाव : प्रियंका इंगळे वडिलांचे नाव: गोविंद इंगळे घर क्रमांक : सातेगाव श्री संत कृपा वय : 22 लिंग : महिला	176 SWH7059447 नाव : अल्का आकाश कदम वडिलांचे नाव: आकाश कदम घर क्रमांक : 1 वय : 30 लिंग : महिला	177 SWH6276133 नाव : मदिनाबी वजीरसाब शेख पतीचे नाव: वजीरसाब शेख घर क्रमांक : 1 वय : 60 लिंग : महिला
178 LCQ1759869 नाव : मेहबुब वजीर शेख वडिलांचे नाव: वजीर शेख घर क्रमांक : 1 वय : 38 लिंग : पुरुष	179 SWH7537020 नाव : शहनाजबी रफिक शेख पतीचे नाव: रफिक शेख घर क्रमांक : 1 वय : 29 लिंग : महिला	180 SWH8452120 नाव : सलीम सय्यद इतर: सय्यद तुराब घर क्रमांक : 2 वय : 23 लिंग : पुरुष

छायाचित्र उपलब्ध

181 LCQ1027101
नाव : मियासाहब अहमदसाब शेख
वडिलांचे नाव: अहमदसाब शेख
घर क्रमांक : 2
वय : 64 लिंग : पुरुष
छायाचित्र उपलब्ध

182 LCQ1025634
नाव : रजयाबी मियासाब शेख
पतीचे नाव: मियासाब शेख
घर क्रमांक : 2 अ
वय : 62 लिंग : महिला
छायाचित्र उपलब्ध

183 LCQ1026889
नाव : कावेरीबाई महादु कदम
पतीचे नाव: महादु कदम
घर क्रमांक : 3
वय : 58 लिंग : महिला
छायाचित्र उपलब्ध

184 LCQ1025196
नाव : दत्ता महादू कदम
वडिलांचे नाव: महादू कदम
घर क्रमांक : 3
वय : 43 लिंग : पुरुष
छायाचित्र उपलब्ध

185 LCQ1025956
नाव : शिवाजी महादू कदम
वडिलांचे नाव: महादू कदम
घर क्रमांक : 3
वय : 39 लिंग : पुरुष
छायाचित्र उपलब्ध

186 SWH6579643
नाव : कोमल दत्ता कदम
पतीचे नाव: दत्ता कदम
घर क्रमांक : 3
वय : 37 लिंग : महिला
छायाचित्र उपलब्ध

187 LCQ1760115
नाव : महादु नारायण गिरी
वडिलांचे नाव: नारायण गिरी
घर क्रमांक : 4
वय : 74 लिंग : पुरुष
छायाचित्र उपलब्ध

188 SWH7898281
नाव : मुद्रिकाबाई महादु गिरी
पतीचे नाव: महादु गिरी
घर क्रमांक : 4
वय : 70 लिंग : महिला
छायाचित्र उपलब्ध

189 LCQ1025113
नाव : राजु महादु गिरी
वडिलांचे नाव: महादु गिरी
घर क्रमांक : 4 अ
वय : 52 लिंग : पुरुष
छायाचित्र उपलब्ध

190 LCQ1760289
नाव : रामराव महादु गीरी
वडिलांचे नाव: महादु गीरी
घर क्रमांक : 4 अ
वय : 47 लिंग : पुरुष
छायाचित्र उपलब्ध

191 LCQ1027317
नाव : गोविंद किशन गीरी
वडिलांचे नाव: किशन गीरी
घर क्रमांक : 4 ब
वय : 49 लिंग : पुरुष
छायाचित्र उपलब्ध

192 LCQ1760099
नाव : वनीता रामराव गीरी
पतीचे नाव: रामराव गीरी
घर क्रमांक : 4अ
वय : 42 लिंग : महिला
छायाचित्र उपलब्ध

193 SWH8622409
नाव : ज्ञानेश्वरी गिरी
वडिलांचे नाव: गोविंद गिरी
घर क्रमांक : 4A
वय : 21 लिंग : महिला
छायाचित्र उपलब्ध

194 LCQ1025568
नाव : प्रभु नारायण गिरी
वडिलांचे नाव: नारायण गिरी
घर क्रमांक : 5
वय : 72 लिंग : पुरुष
छायाचित्र उपलब्ध

195 LCQ1027465
नाव : रेणूका राजेंद्र गिरी
पतीचे नाव: राजेंद्र गिरी
घर क्रमांक : 5
वय : 44 लिंग : महिला
छायाचित्र उपलब्ध

196 LCQ1759950
नाव : देवगीर प्रभुगीर गीरी
वडिलांचे नाव: प्रभुगीर गीरी
घर क्रमांक : 5
वय : 42 लिंग : पुरुष
छायाचित्र उपलब्ध

197 LCQ1760107
नाव : आशा लक्ष्मण गिरी
पतीचे नाव: लक्ष्मण गिरी
घर क्रमांक : 5
वय : 38 लिंग : महिला
छायाचित्र उपलब्ध

198 SWH0601896
नाव : काशीबाई किशन गिरी
पतीचे नाव: किशन गिरी
घर क्रमांक : 6
वय : 91 लिंग : महिला
छायाचित्र उपलब्ध

199 SWH0601886
नाव : गंगाबाई प्रभु गिरी
पतीचे नाव: प्रभु गिरी
घर क्रमांक : 6
वय : 64 लिंग : महिला
छायाचित्र उपलब्ध

200 SWH7898299
नाव : मदनगिरी किशनगीरी गिरी
वडिलांचे नाव: किशनगीरी गिरी
घर क्रमांक : 6
वय : 63 लिंग : पुरुष
छायाचित्र उपलब्ध

201 LCQ1027481
नाव : मिराबाई गोविंदा गिरी
पतीचे नाव: गोविंदा गिरी
घर क्रमांक : 6
वय : 42 लिंग : महिला
छायाचित्र उपलब्ध

202 SWH8371429
नाव : गजानन मदन गिरी गिरी
वडिलांचे नाव: मदन किशन गिरी
घर क्रमांक : 6
वय : 24 लिंग : पुरुष
छायाचित्र उपलब्ध

203 SWH7059462
नाव : प्रकाश उत्तम कदम
वडिलांचे नाव: उत्तम कदम
घर क्रमांक : 7
वय : 40 लिंग : पुरुष
छायाचित्र उपलब्ध

204 SWH7898307
नाव : अहिल्याबाई नारायण पुंड
पतीचे नाव: नारायण पुंड
घर क्रमांक : 8
वय : 71 लिंग : महिला
छायाचित्र उपलब्ध

205 SWH1319375
नाव : प्रकाश नारायण पुंड
वडिलांचे नाव: नारायण पुंड
घर क्रमांक : 8
वय : 44 लिंग : पुरुष
छायाचित्र उपलब्ध

206 LCQ1027473
नाव : लक्ष्मी प्रकाश पुंड
पतीचे नाव: प्रकाश पुंड
घर क्रमांक : 8
वय : 42 लिंग : महिला
छायाचित्र उपलब्ध

207 SWH7898315
नाव : संभाजी मारोती द्वारकेवाड
वडिलांचे नाव: मारोती द्वारकेवाड
घर क्रमांक : 9
वय : 68 लिंग : पुरुष
छायाचित्र उपलब्ध

208 SWH7898323
नाव : कांताबाई संभाजी द्वारकेवाड
पतीचे नाव: संभाजी द्वारकेवाड
घर क्रमांक : 9
वय : 60 लिंग : महिला
छायाचित्र उपलब्ध

209 SWH7499346
नाव : बजरंग संभाजी व्दारकेवाड
वडिलांचे नाव: संभाजी व्दारकेवाड
घर क्रमांक : 9
वय : 28 लिंग : पुरुष
छायाचित्र उपलब्ध

210 SWH0601949
नाव : मुंजाजी दौलतराव ढगे
वडिलांचे नाव: दौलतराव ढगे
घर क्रमांक : 11
वय : 65 लिंग : पुरुष
छायाचित्र उपलब्ध

211 SWH0601955
नाव : गंगुबाई मुंजाजी ढगे
पतीचे नाव: मुंजाजी ढगे
घर क्रमांक : 11
वय : 60 लिंग : महिला
छायाचित्र उपलब्ध

212 LCQ1027127
नाव : पांडुरंग मारोती ढगे
वडिलांचे नाव: मारोती ढगे
घर क्रमांक : 11 अ
वय : 51 लिंग : पुरुष
छायाचित्र उपलब्ध

213 LCQ1026582
नाव : संभाजी दत्तराव हिलाल
वडिलांचे नाव: दत्तराव हिलाल
घर क्रमांक : 11 अ
वय : 43 लिंग : पुरुष
छायाचित्र उपलब्ध

214 SWH0601965
नाव : मारोती दौलतराव ढगे
वडिलांचे नाव: दौलतराव ढगे
घर क्रमांक : 12
वय : 81 लिंग : पुरुष
छायाचित्र उपलब्ध

215 SWH0601985
नाव : नारायण मारोती ढगे
वडिलांचे नाव: मारोती ढगे
घर क्रमांक : 12
वय : 51 लिंग : पुरुष
छायाचित्र उपलब्ध

216 LCQ1025188
नाव : सखाराम मारोती ढगे
वडिलांचे नाव: मारोती ढगे
घर क्रमांक : 12
वय : 48 लिंग : पुरुष
छायाचित्र उपलब्ध

217 LCQ1025816
नाव : राधाबाई पांडुरंग ढगे
पतीचे नाव: पांडुरंग ढगे
घर क्रमांक : 12
वय : 43 लिंग : महिला
छायाचित्र उपलब्ध

218 LCQ1027259
नाव : हरीभाऊ मारोती ढगे
वडिलांचे नाव: मारोती ढगे
घर क्रमांक : 12
वय : 43 लिंग : पुरुष
छायाचित्र उपलब्ध

219 SWH1342955
नाव : रत्नमाला हरी ढगे
पतीचे नाव: हरी ढगे
घर क्रमांक : 12
वय : 43 लिंग : महिला
छायाचित्र उपलब्ध

220 LCQ1027119
नाव : कुसूम नारायण ढगे
पतीचे नाव: नारायण ढगे
घर क्रमांक : 12
वय : 42 लिंग : महिला
छायाचित्र उपलब्ध

221 LCQ1025899
नाव : सरस्वती सखाराम ढगे
पतीचे नाव: सखाराम ढगे
घर क्रमांक : 12
वय : 42 लिंग : महिला
छायाचित्र उपलब्ध

222 SWH8418618
नाव : श्रावणी गोविंद ढगे
पतीचे नाव: गोविंद पांडुरंग ढगे
घर क्रमांक : 12
वय : 26 लिंग : महिला
छायाचित्र उपलब्ध

223 SWH7831084
नाव : गोपाल पांडुरंग ढगे ढगे
वडिलांचे नाव: पांडुरंग ढगे ढगे
घर क्रमांक : 12
वय : 25 लिंग : पुरुष
छायाचित्र उपलब्ध

224 SWH7898331
नाव : संभाजी शेषेराव खोडवे
वडिलांचे नाव: शेषेराव खोडवे
घर क्रमांक : 13
वय : 57 लिंग : पुरुष
छायाचित्र उपलब्ध

225 LCQ1025832
नाव : शोभाबाई संभाजी खोडवे
पतीचे नाव: संभाजी खोडवे
घर क्रमांक : 13
वय : 53 लिंग : महिला
छायाचित्र उपलब्ध

226 SWH8371411
नाव : गोपाळ संभाजी खोडवे खोडवे
वडिलांचे नाव: संभाजी खोडवे
घर क्रमांक : 13
वय : 23 लिंग : पुरुष
छायाचित्र उपलब्ध

227 SWH0602012
नाव : लक्ष्मीबाई बालाजी खांडवे
पतीचे नाव: बालाजी खांडवे
घर क्रमांक : 14
वय : 50 लिंग : महिला
छायाचित्र उपलब्ध

228 SWH0602004
नाव : बालाजी शेषेराव खोडवे
वडिलांचे नाव: शेषेराव खोडवे
घर क्रमांक : 14
वय : 52 लिंग : पुरुष
छायाचित्र उपलब्ध

229 SWH7425721
नाव : परमेश्वर बालाजी खोडवे
वडिलांचे नाव: बालाजी खोडवे
घर क्रमांक : 14
वय : 30 लिंग : पुरुष
छायाचित्र उपलब्ध

230 LCQ1026988
नाव : धोंडीबा बापूराव खोडवे
वडिलांचे नाव: बापूराव खोडवे
घर क्रमांक : 15
वय : 80 लिंग : पुरुष
छायाचित्र उपलब्ध

231 SWH0602052
नाव : शांताबाई धोंडीबा खोडवे
पतीचे नाव: धोंडीबा खोडवे
घर क्रमांक : 15
वय : 70 लिंग : महिला
छायाचित्र उपलब्ध

232 SWH0602038
नाव : शिवाजी शेषेराव खोडवे
वडिलांचे नाव: शेषेराव खोडवे
घर क्रमांक : 15
वय : 66 लिंग : पुरुष
छायाचित्र उपलब्ध

233 SWH0602046
नाव : सरस्वती शिवाजी खोडवे
पतीचे नाव: शिवाजी खोडवे
घर क्रमांक : 15
वय : 61 लिंग : महिला
छायाचित्र उपलब्ध

234 SWH0602062
नाव : मनोहर धोंडीबा खोडवे
वडिलांचे नाव: धोंडीबा खोडवे
घर क्रमांक : 15
वय : 48 लिंग : पुरुष
छायाचित्र उपलब्ध

235 SWH7902323
नाव : गंगाधर धोंडीबा खोडवे
वडिलांचे नाव: धोंडीबा खोंडवे
घर क्रमांक : 15
वय : 46 लिंग : पुरुष
छायाचित्र उपलब्ध

236 LCQ1760594
नाव : दिनाजी धोंडीबा खोडवे
वडिलांचे नाव: धोंडीबा खोडवे
घर क्रमांक : 15
वय : 44 लिंग : पुरुष
छायाचित्र उपलब्ध

237 LCQ1025360
नाव : विठ्ठल धोंडिबा खोडवे
वडिलांचे नाव: धोंडिबा खोडवे
घर क्रमांक : 15
वय : 43 लिंग : पुरुष
छायाचित्र उपलब्ध

238 LCQ1760875
नाव : अनिता गंगाधर खोडवे
पतीचे नाव: गंगाधर खोडवे
घर क्रमांक : 15
वय : 41 लिंग : महिला
छायाचित्र उपलब्ध

239 LCQ1025824
नाव : रूक्मिण विठठल खोडवे
पतीचे नाव: विठठल खोडवे
घर क्रमांक : 15
वय : 38 लिंग : महिला
छायाचित्र उपलब्ध

240 SWH6096481
नाव : पांडुरंग शंकर खोडवे
वडिलांचे नाव: शंकर खोडवे
घर क्रमांक : 15
वय : 34 लिंग : पुरुष
छायाचित्र उपलब्ध

241 SWH6096382
नाव : सोनाजी शिवाजी खोडवे
वडिलांचे नाव: शिवाजी खोडवे
घर क्रमांक : 15
वय : 33 लिंग : पुरुष
छायाचित्र उपलब्ध

242 LCQ1026210
नाव : सविता मनोहर खोडवे
पतीचे नाव: मनोहर खोडके
घर क्रमांक : 15
वय : 42 लिंग : महिला
छायाचित्र उपलब्ध

243 SWH7059603
नाव : रेखा दिनाजी खोडवे
पतीचे नाव: दिनाजी खोडवे
घर क्रमांक : 15
वय : 30 लिंग : महिला
छायाचित्र उपलब्ध

244 SWH8520983
नाव : मुक्ता लक्ष्मण खोडवे
पतीचे नाव: लक्ष्मण शंकरराव खोडवे
घर क्रमांक : 15
वय : 24 लिंग : महिला
छायाचित्र उपलब्ध

245 SWH8519704
नाव : निवृत्ती मनोहर खोडवे
वडिलांचे नाव: मनोहर धोंडीबा खोडवे
घर क्रमांक : 15
वय : 23 लिंग : पुरुष
छायाचित्र उपलब्ध

246 SWH1319334
नाव : पदमीन शंकरराव खोंडवे
पतीचे नाव: शंकरराव खोंडवे
घर क्रमांक : 15 अ
वय : 61 लिंग : महिला
छायाचित्र उपलब्ध

247 SWH0602082
नाव : हारी भुजंगराव लोखंडे
वडिलांचे नाव: भुजंगराव लोखंडे
घर क्रमांक : 16
वय : 80 लिंग : पुरुष
छायाचित्र उपलब्ध

248 LCQ1026871
नाव : उमाजी भुजंगराव लोखंडे
वडिलांचे नाव: भुजंगराव लोखंडे
घर क्रमांक : 16
वय : 72 लिंग : पुरुष
छायाचित्र उपलब्ध

249 SWH0602092
नाव : उज्वलाबाई उमाजी लोखंडे
पतीचे नाव: उमाजी लोखंडे
घर क्रमांक : 16
वय : 63 लिंग : महिला
छायाचित्र उपलब्ध

250 LCQ1759927
नाव : भागीरथीबाई हारी लोखंडे
पतीचे नाव: हारी लोखंडे
घर क्रमांक : 16
वय : 50 लिंग : महिला
छायाचित्र उपलब्ध

251 LCQ1026228
नाव : रेखा परसराम लोखंडे
पतीचे नाव: परसराम लोखंडे
घर क्रमांक : 16
वय : 44 लिंग : महिला
छायाचित्र उपलब्ध

252 LCQ1760172
नाव : दत्ता उमाजी लोखंडे
वडिलांचे नाव: उमाजी लोखंडे
घर क्रमांक : 16
वय : 44 लिंग : पुरुष
छायाचित्र उपलब्ध

253 LCQ1760768
नाव : दिंगबर हरीभाऊ लोखंडे
वडिलांचे नाव: हरीभाऊ लोखंडे
घर क्रमांक : 16
वय : 43 लिंग : पुरुष
छायाचित्र उपलब्ध

254 SWH1354554
नाव : सुनिता डिगांबार लोखंडे
पतीचे नाव: डिगांबार लोखंडे
घर क्रमांक : 16
वय : 41 लिंग : महिला
छायाचित्र उपलब्ध

255 LCQ1027549
नाव : किशन उमाजी लोखंडे
वडिलांचे नाव: उमाजी लोखंडे
घर क्रमांक : 16
वय : 40 लिंग : पुरुष
छायाचित्र उपलब्ध

256 LCQ1026707
नाव : यमुना दत्ता लोखंडे
पतीचे नाव: दत्ता लोखंडे
घर क्रमांक : 16
वय : 40 लिंग : महिला
छायाचित्र उपलब्ध

257 SWH6914352
नाव : सोनी लोखंडे
पतीचे नाव: किशन लोखंडे
घर क्रमांक : 16
वय : 35 लिंग : महिला
छायाचित्र उपलब्ध

258 SWH7638083
नाव : ज्योती माधव राऊत
पतीचे नाव: माधव राऊत
घर क्रमांक : 17
वय : 32 लिंग : महिला
छायाचित्र उपलब्ध

259 SWH0602103
नाव : संभाजी पिराजी राउत
वडिलांचे नाव: पिराजी राउत
घर क्रमांक : 17
वय : 75 लिंग : पुरुष
छायाचित्र उपलब्ध

260 SWH0602111
नाव : भागीरथाबाई संभाजी राउत
पतीचे नाव: संभाजी राउत
घर क्रमांक : 17
वय : 65 लिंग : महिला
छायाचित्र उपलब्ध

261 SWH0602129
नाव : बळीराम पिराजी राउत
वडिलांचे नाव: पिराजी राउत
घर क्रमांक : 17
वय : 58 लिंग : पुरुष
छायाचित्र उपलब्ध

262 SWH0602137
नाव : सत्यभामाबाई बळीराम राउत
पतीचे नाव: बळीराम राउत
घर क्रमांक : 17
वय : 55 लिंग : महिला
छायाचित्र उपलब्ध

263 SWH6914337
नाव : अंगद बळीराम राऊत
पतीचे नाव: बळीराम राऊत
घर क्रमांक : 17
वय : 31 लिंग : महिला
छायाचित्र उपलब्ध

264 LCQ1025493
नाव : परसराम हरीभाउ लोखंडे
वडिलांचे नाव: हरीभाउ लोखंडे
घर क्रमांक : 17 अ
वय : 46 लिंग : पुरुष
छायाचित्र उपलब्ध

265 SWH8373854
नाव : भागवत परसराम लोखंडे लोखंडे
वडिलांचे नाव: परसराम हरिभाऊ लोखंडे
घर क्रमांक : 17 अ
वय : 24 लिंग : पुरुष
छायाचित्र उपलब्ध

266 SWH0602145
नाव : गोविंद पिराजी राउत
वडिलांचे नाव: पिराजी राउत
घर क्रमांक : 18
वय : 56 लिंग : पुरुष
छायाचित्र उपलब्ध

267 SWH0602151
नाव : कमलबाई गोविंद राउत
पतीचे नाव: गोविंद राउत
घर क्रमांक : 18
वय : 53 लिंग : महिला
छायाचित्र उपलब्ध

268 SWH0602161
नाव : चीत्राबाई केरबा राऊत
पतीचे नाव: केरबा राऊत
घर क्रमांक : 18
वय : 51 लिंग : महिला
छायाचित्र उपलब्ध

269 SWH6038160
नाव : रामेश्वर केरबा राउत
वडिलांचे नाव: केरबा राउत
घर क्रमांक : 18
वय : 35 लिंग : पुरुष
छायाचित्र उपलब्ध

270 SWH6914345
नाव : विद्या रामेश्वर राऊत
पतीचे नाव: रामेश्वर राऊत
घर क्रमांक : 18
वय : 33 लिंग : महिला
छायाचित्र उपलब्ध

271 SWH7499320
नाव : जयश्री केरबा राऊत
वडिलांचे नाव: केरबा राऊत
घर क्रमांक : 18
वय : 28 लिंग : महिला
छायाचित्र उपलब्ध

272 SWH7902349
नाव : शिवाजी सोनाजी राउत
वडिलांचे नाव: सोनाजी राउत
घर क्रमांक : 137-बी
वय : 60 लिंग : पुरुष
छायाचित्र उपलब्ध

273 SWH0602191
नाव : शकुंतला शिवाजीराव राऊत
पतीचे नाव: शिवाजीराव राऊत
घर क्रमांक : 137-बी
वय : 55 लिंग : महिला
छायाचित्र उपलब्ध

274 SWH6276026
नाव : मनोज शिवाजीराव राऊत
वडिलांचे नाव: शिवाजीराव राऊत
घर क्रमांक : 137-बी
वय : 34 लिंग : पुरुष
छायाचित्र उपलब्ध

275 SWH6914386
नाव : महेश शिवाजीराव राऊत
वडिलांचे नाव: शिवाजीराव राऊत
घर क्रमांक : 137-बी
वय : 31 लिंग : पुरुष
छायाचित्र उपलब्ध

276 SWH8530347
नाव : रोहिणी महेश राऊत
पतीचे नाव: महेश शिवाजी राऊत
घर क्रमांक : 137-बी
वय : 29 लिंग : महिला
छायाचित्र उपलब्ध

277 LCQ1760529
नाव : मधुरा ज्ञानोबा राऊत
पतीचे नाव: ज्ञानोबा राऊत
घर क्रमांक : 19 अ
वय : 47 लिंग : महिला
छायाचित्र उपलब्ध

278 SWH7902356
नाव : पार्वतीबाई दिगांबर राउत
पतीचे नाव: दिगांबर राउत
घर क्रमांक : 20
वय : 66 लिंग : महिला
छायाचित्र उपलब्ध

279 SWH1342617
नाव : विनायक दिगंबर राऊत
वडिलांचे नाव: दिगंबर राऊत
घर क्रमांक : 20
वय : 38 लिंग : पुरुष
छायाचित्र उपलब्ध

280 LCQ1026558
नाव : दिगंबर विठ्ठल राउत
वडिलांचे नाव: विठ्ठल राउत
घर क्रमांक : 20 अ
वय : 44 लिंग : पुरुष
छायाचित्र उपलब्ध

281 LCQ1025691
नाव : अजीत दिगांबर राऊत
वडिलांचे नाव: दिगांबर राऊत
घर क्रमांक : 20 अ
वय : 42 लिंग : पुरुष
छायाचित्र उपलब्ध

282 SWH7638208
नाव : गीतांजली योगेश राऊत
पतीचे नाव: योगेश राऊत
घर क्रमांक : 21
वय : 31 लिंग : महिला
छायाचित्र उपलब्ध

283 SWH8545691
नाव : बालाजी दत्तराव राऊत
वडिलांचे नाव: दत्तराव कोंडीबा राऊत
घर क्रमांक : 21
वय : 60 लिंग : पुरुष
छायाचित्र उपलब्ध

284 SWH8550089
नाव : उषाताई बालाजी राऊत
पतीचे नाव: बालाजी दत्तराव राऊत
घर क्रमांक : 21
वय : 54 लिंग : महिला
छायाचित्र उपलब्ध

285 SWH7902364
नाव : व्यंकटी दत्तराव राउत
वडिलांचे नाव: दत्तराव राउत
घर क्रमांक : 21
वय : 52 लिंग : पुरुष
छायाचित्र उपलब्ध

286 SWH7902372
नाव : अनिताबाई व्यंकटी राउत
पतीचे नाव: व्यंकटी राउत
घर क्रमांक : 21
वय : 50 लिंग : महिला
छायाचित्र उपलब्ध

287 LCQ1025949
नाव : विष्णूकांत बालाजी राऊत
वडिलांचे नाव: बालाजी राऊत
घर क्रमांक : 21
वय : 41 लिंग : पुरुष
छायाचित्र उपलब्ध

288 SWH3508413
नाव : शशीकांत बालाजी राऊत
वडिलांचे नाव: बालाजी राऊत
घर क्रमांक : 21
वय : 39 लिंग : पुरुष
छायाचित्र उपलब्ध

289 SWH6276034
नाव : संजय बालाजी राऊत
वडिलांचे नाव: बालाजी राऊत
घर क्रमांक : 21
वय : 34 लिंग : पुरुष
छायाचित्र उपलब्ध

290 SWH6096432
नाव : योगेश व्यंकटी राऊत
वडिलांचे नाव: व्यंकटी राऊत
घर क्रमांक : 21
वय : 34 लिंग : पुरुष
छायाचित्र उपलब्ध

291 SWH1319367
नाव : गजानन दत्तराव राऊत
वडिलांचे नाव: दत्तराव राऊत
घर क्रमांक : 21 अ
वय : 43 लिंग : पुरुष
छायाचित्र उपलब्ध

292 SWH1319342
नाव : गायत्री गजानन राऊत
पतीचे नाव: गजानन राऊत
घर क्रमांक : 21अ
वय : 42 लिंग : महिला
छायाचित्र उपलब्ध

293 SWH6914444
नाव : वर्षा राऊत कोंडीबा
पतीचे नाव: राऊत कोंडीबा
घर क्रमांक : 22
वय : 37 लिंग : महिला
छायाचित्र उपलब्ध

294 LCQ1760511
नाव : समिंद्राबाई ज्ञानोबा राउत
पतीचे नाव: ज्ञानोबा राउत
घर क्रमांक : 22
वय : 75 लिंग : महिला
छायाचित्र उपलब्ध

295 LCQ1025915
नाव : कोंडीबा ज्ञानोबा राऊत
वडिलांचे नाव: ज्ञानोबा राऊत
घर क्रमांक : 22
वय : 42 लिंग : पुरुष
छायाचित्र उपलब्ध

296 SWH7638190
नाव : प्रतीक्षा चांगोजी राऊत
वडिलांचे नाव: चांगोजी राऊत
घर क्रमांक : 23
वय : 25 लिंग : महिला
छायाचित्र उपलब्ध

297 LCQ1774892
नाव : चांगोजी बाबाराव राउत
वडिलांचे नाव: बाबाराव राउत
घर क्रमांक : 23
वय : 55 लिंग : पुरुष
छायाचित्र उपलब्ध

298 SWH0602280
नाव : वनिताबाई चांगोजी राउत
पतीचे नाव: चांगोजी राउत
घर क्रमांक : 23
वय : 51 लिंग : महिला
छायाचित्र उपलब्ध

299 SWH1343037
नाव : मिनाबाई चंद्रकांत राऊत
वडिलांचे नाव: चंद्रकांत राऊत
घर क्रमांक : 24 अ
वय : 43 लिंग : महिला
छायाचित्र उपलब्ध

300 LCQ1026509
नाव : शरद पांडुरंग राऊत
वडिलांचे नाव: पांडुरंग राऊत
घर क्रमांक : 24 ब
वय : 42 लिंग : पुरुष
छायाचित्र उपलब्ध

301 LCQ1025295
नाव : संगीता शरद राउत
पतीचे नाव: शरद राउत
घर क्रमांक : 24/ब
वय : 36 लिंग : महिला
छायाचित्र उपलब्ध

302 SWH0602301
नाव : विठ्ठलराव बाबाराव राउत
वडिलांचे नाव: बाबाराव राउत
घर क्रमांक : 25
वय : 70 लिंग : पुरुष
छायाचित्र उपलब्ध

303 SWH0602290
नाव : यमुनाबाई पांडुरंग राउत
पतीचे नाव: पांडुरंग राउत
घर क्रमांक : 25
वय : 70 लिंग : महिला
छायाचित्र उपलब्ध

304 SWH0602319
नाव : केवळाबाई विठ्ठलराव राउत
पतीचे नाव: विठ्ठलराव राउत
घर क्रमांक : 25
वय : 65 लिंग : महिला
छायाचित्र उपलब्ध

305 SWH7902380
नाव : चंद्रकांत पांडुरंग राउत
वडिलांचे नाव: पांडुरंग राउत
घर क्रमांक : 25
वय : 50 लिंग : पुरुष
छायाचित्र उपलब्ध

306 LCQ1025451
नाव : वैजनाथ विठ्ठल राऊत
वडिलांचे नाव: विठ्ठल राऊत
घर क्रमांक : 25
वय : 45 लिंग : पुरुष
छायाचित्र उपलब्ध

307 LCQ1026301
नाव : दिगंबर विठ्ठलराव राउत
वडिलांचे नाव: विठ्ठलराव राउत
घर क्रमांक : 25
वय : 43 लिंग : पुरुष
छायाचित्र उपलब्ध

308 LCQ1025303
नाव : ज्योतीबाई वैजनाथ राऊत
पतीचे नाव: वैजनाथ राऊत
घर क्रमांक : 25
वय : 42 लिंग : महिला
छायाचित्र उपलब्ध

309 SWH8435372
नाव : निकिता चंद्रकांत राऊत
वडिलांचे नाव: चंद्रकांत पांडुरंग राऊत
घर क्रमांक : 25
वय : 23 लिंग : महिला
छायाचित्र उपलब्ध

310 SWH8575771
नाव : पवन वैजनाथ राऊत
वडिलांचे नाव: वैजनाथ विठ्ठल राऊत
घर क्रमांक : 25
वय : 22 लिंग : पुरुष
छायाचित्र उपलब्ध

311 LCQ1027077
नाव : अंकुश विठ्ठल राऊत
वडिलांचे नाव: विठ्ठल राऊत
घर क्रमांक : 25 अ
वय : 42 लिंग : पुरुष
छायाचित्र उपलब्ध

312 LCQ1025311
नाव : कुंता अंकुश राउत
पतीचे नाव: अंकुश राउत
घर क्रमांक : 25/अ
वय : 37 लिंग : महिला
छायाचित्र उपलब्ध

313 SWH6276042
नाव : शिवाजी बाबराव राऊत
वडिलांचे नाव: बाबराव राऊत
घर क्रमांक : 26
वय : 65 लिंग : पुरुष
छायाचित्र उपलब्ध

314 SWH0602327
नाव : राजाबाइ शिवाजी राउत
पतीचे नाव: शिवाजी राउत
घर क्रमांक : 26
वय : 60 लिंग : महिला
छायाचित्र उपलब्ध

315 SWH3671906
नाव : सुनिल शिवाजी राऊत
वडिलांचे नाव: शिवाजी राऊत
घर क्रमांक : 26
वय : 43 लिंग : पुरुष
छायाचित्र उपलब्ध

316 LCQ1759760
नाव : संदिप शिवाजी राऊत
वडिलांचे नाव: शिवाजी राऊत
घर क्रमांक : 26
वय : 40 लिंग : पुरुष
छायाचित्र उपलब्ध

317 SWH7537061
नाव : सिमा संदिप राउत
पतीचे नाव: संदिप राउत
घर क्रमांक : 26
वय : 32 लिंग : महिला
छायाचित्र उपलब्ध

318 SWH0602335
नाव : बालाजी बाबाराव राउत
वडिलांचे नाव: बाबाराव राउत
घर क्रमांक : 27
वय : 60 लिंग : पुरुष
छायाचित्र उपलब्ध

319 SWH0602343
नाव : लक्ष्मीबाई बालाजी राउत
पतीचे नाव: बालाजी राउत
घर क्रमांक : 27
वय : 55 लिंग : महिला
छायाचित्र उपलब्ध

320 SWH0602359
नाव : रूक्मीनबाई बालाजी राउत
पतीचे नाव: बालाजी राउत
घर क्रमांक : 27
वय : 50 लिंग : महिला
छायाचित्र उपलब्ध

321 SWH7638091
नाव : मंजुषा बालाजी राऊत
वडिलांचे नाव: बालाजी राऊत
घर क्रमांक : 27
वय : 26 लिंग : महिला
छायाचित्र उपलब्ध

322 SWH0602369
नाव : सरस्वतीबाई मंचकराव राउत
पतीचे नाव: मंचकराव राउत
घर क्रमांक : 28
वय : 54 लिंग : महिला
छायाचित्र उपलब्ध

323 SWH1343029
नाव : प्रल्हाद मंचक राऊत
वडिलांचे नाव: मंचक राऊत
घर क्रमांक : 28
वय : 35 लिंग : पुरुष
छायाचित्र उपलब्ध

324 SWH7425739
नाव : दिपक मंचकराव राउत
वडिलांचे नाव: मंचकराव राउत
घर क्रमांक : 28
वय : 30 लिंग : पुरुष
छायाचित्र उपलब्ध

325 SWH7831092
नाव : गीता प्रल्हाद राऊत राऊत
पतीचे नाव: प्रल्हाद राऊत राऊत
घर क्रमांक : 28
वय : 26 लिंग : महिला
छायाचित्र उपलब्ध

326 SWH0602379
नाव : शावजी मारोतीराव राउत
वडिलांचे नाव: मारोतीराव राउत
घर क्रमांक : 29
वय : 87 लिंग : पुरुष
छायाचित्र उपलब्ध

327 LCQ1760487
नाव : अनुसयाबाई शावजी राउत
पतीचे नाव: शावजी राउत
घर क्रमांक : 29
वय : 70 लिंग : महिला
छायाचित्र उपलब्ध

328 LCQ1026772
नाव : भगवान शावजी राउत
वडिलांचे नाव: शावजी राउत
घर क्रमांक : 29
वय : 65 लिंग : पुरुष
छायाचित्र उपलब्ध

329 LCQ1026608
नाव : शोभाबाई भगवान राउत
पतीचे नाव: भगवान राउत
घर क्रमांक : 29
वय : 60 लिंग : महिला
छायाचित्र उपलब्ध

330 SWH0602389
नाव : वेणुबाई उत्तमराव राउत
पतीचे नाव: उत्तमराव राउत
घर क्रमांक : 29
वय : 56 लिंग : महिला
छायाचित्र उपलब्ध

331 LCQ1026277
नाव : संजय शावजी राउत
वडिलांचे नाव: संजय शाहूजी राऊत
घर क्रमांक : 29
वय : 50 लिंग : पुरुष
छायाचित्र उपलब्ध

332 LCQ1026616
नाव : दैवशाला संजय राऊत
पतीचे नाव: संजय राऊत
घर क्रमांक : 29
वय : 43 लिंग : महिला
छायाचित्र उपलब्ध

333 LCQ1027093
नाव : कुशब भगवान राऊत
वडिलांचे नाव: भगवान राऊत
घर क्रमांक : 29
वय : 42 लिंग : पुरुष
छायाचित्र उपलब्ध

334 LCQ1026012
नाव : व्यंकटी भगवान राऊत
वडिलांचे नाव: भगवान राऊत
घर क्रमांक : 29
वय : 41 लिंग : पुरुष
छायाचित्र उपलब्ध

335 LCQ1760438
नाव : छायाबाई कुशबराव राऊत
पतीचे नाव: कुशबराव राऊत
घर क्रमांक : 29
वय : 41 लिंग : महिला
छायाचित्र उपलब्ध

336 LCQ1760446
नाव : कुशावर्ता व्यंकटी राउत
पतीचे नाव: व्यंकटी राउत
घर क्रमांक : 29
वय : 37 लिंग : महिला
छायाचित्र उपलब्ध

337 SWH8545667
नाव : सुप्रिया माणिक राऊत
पतीचे नाव: माणिक भगवान राऊत
घर क्रमांक : 29
वय : 25 लिंग : महिला
छायाचित्र उपलब्ध

338 SWH8574394
नाव : कल्याण संजय राऊत
वडिलांचे नाव: संजय शावजी राऊत
घर क्रमांक : 29
वय : 22 लिंग : पुरुष
छायाचित्र उपलब्ध

339 LCQ1025105
नाव : सुर्यकांत तुकाराम राउत
वडिलांचे नाव: तुकाराम राउत
घर क्रमांक : 29 ब
वय : 48 लिंग : पुरुष
छायाचित्र उपलब्ध

340 LCQ1026806
नाव : उर्मीला सुर्यंकांत राउत
पतीचे नाव: सुर्यंकांत राउत
घर क्रमांक : 29-ब
वय : 41 लिंग : महिला
छायाचित्र उपलब्ध

341 SWH1343060
नाव : सारजाबाई ब्रम्हाजी राउत
पतीचे नाव: ब्रम्हाजी राउत
घर क्रमांक : 29 इ
वय : 73 लिंग : महिला
छायाचित्र उपलब्ध

342 SWH8380339
नाव : लक्ष्मण दिगंबर राऊत राऊत
वडिलांचे नाव: दिगंबर राऊत
घर क्रमांक : 29डी
वय : 24 लिंग : पुरुष
छायाचित्र उपलब्ध

343 SWH7557705
नाव : अलका संतोष राऊत
पतीचे नाव: संतोष राऊत
घर क्रमांक : 30
वय : 33 लिंग : महिला
छायाचित्र उपलब्ध

344 LCQ1025923
नाव : बालाजी रामराव राउत
वडिलांचे नाव: रामराव राउत
घर क्रमांक : 30
वय : 65 लिंग : पुरुष
छायाचित्र उपलब्ध

345 LCQ1760198
नाव : कांताबाई बालाजी राउत
पतीचे नाव: बालाजी राउत
घर क्रमांक : 30
वय : 60 लिंग : महिला
छायाचित्र उपलब्ध

346 SWH1343110
नाव : हौसाजी रामराव राऊत
वडिलांचे नाव: रामराव राऊत
घर क्रमांक : 30
वय : 58 लिंग : पुरुष
छायाचित्र उपलब्ध

347 SWH0602400
नाव : उज्वला हौसाजी राउत
पतीचे नाव: हौसाजी राउत
घर क्रमांक : 30
वय : 54 लिंग : महिला
छायाचित्र उपलब्ध

348 SWH6096523
नाव : सुनिता तिरुपती राऊत
पतीचे नाव: तिरुपती राऊत
घर क्रमांक : 30
वय : 41 लिंग : महिला
छायाचित्र उपलब्ध

349 SWH6096515
नाव : तिरुपती हौसाजी राऊत
वडिलांचे नाव: हौसाजी राऊत
घर क्रमांक : 30
वय : 36 लिंग : पुरुष
छायाचित्र उपलब्ध

350 SWH6276059
नाव : संतोष बालाजी राऊत
वडिलांचे नाव: बालाजी राऊत
घर क्रमांक : 30
वय : 35 लिंग : पुरुष
छायाचित्र उपलब्ध

351 SWH6096531
नाव : उदधव हौसाजी राऊत
वडिलांचे नाव: हौसाजी राऊत
घर क्रमांक : 30
वय : 33 लिंग : पुरुष
छायाचित्र उपलब्ध

352 LCQ1027341
नाव : गीरजाबाई मुंजाजी राउत
पतीचे नाव: मुंजाजी राउत
घर क्रमांक : 30 अ
वय : 46 लिंग : महिला
छायाचित्र उपलब्ध

353 LCQ1026293
नाव : मणकर्णा बबनराव राउत
पतीचे नाव: बबनराव राउत
घर क्रमांक : 31
वय : 48 लिंग : महिला
छायाचित्र उपलब्ध

354 SWH0602426
नाव : प्रयागबाई लक्ष्मण राउत
पतीचे नाव: लक्ष्मण राउत
घर क्रमांक : 31
वय : 76 लिंग : महिला
छायाचित्र उपलब्ध

355 LCQ1025097
नाव : बबनराव लक्ष्मण राउत
वडिलांचे नाव: लक्ष्मण राउत
घर क्रमांक : 31
वय : 71 लिंग : पुरुष
छायाचित्र उपलब्ध

356 LCQ1025246
नाव : सखाराम लक्ष्मण राउत
वडिलांचे नाव: लक्ष्मण राउत
घर क्रमांक : 31
वय : 48 लिंग : पुरुष
छायाचित्र उपलब्ध

357 LCQ1025329
नाव : प्रल्हाद लक्ष्मण राऊत
वडिलांचे नाव: लक्ष्मण राऊत
घर क्रमांक : 31
वय : 45 लिंग : पुरुष
छायाचित्र उपलब्ध

358 LCQ1026483
नाव : छाया सखाराम राउत
पतीचे नाव: सखाराम राउत
घर क्रमांक : 31
वय : 40 लिंग : महिला
छायाचित्र उपलब्ध

359 SWH7499395
नाव : सोनाली योगेश राऊत
पतीचे नाव: योगेश राऊत
घर क्रमांक : 31
वय : 32 लिंग : महिला
छायाचित्र उपलब्ध

360 SWH8302374
नाव : ज्ञानेश्वर बबन राऊत
वडिलांचे नाव: बबन राऊत
घर क्रमांक : 31
वय : 24 लिंग : पुरुष
छायाचित्र उपलब्ध

361 LCQ1026491
नाव : रेखा प्रल्हाद राऊत
पतीचे नाव: प्रल्हाद राऊत
घर क्रमांक : 31 अ
वय : 42 लिंग : महिला
छायाचित्र उपलब्ध

362 SWH0602434
नाव : किशन साळबा राउत
वडिलांचे नाव: साळबा राउत
घर क्रमांक : 33
वय : 75 लिंग : पुरुष
छायाचित्र उपलब्ध

363 SWH0602442
नाव : राधाबाई किशन राउत
पतीचे नाव: किशन राउत
घर क्रमांक : 33
वय : 70 लिंग : महिला
छायाचित्र उपलब्ध

364 LCQ1026236
नाव : सुर्यकांत दिगांबर कदम
वडिलांचे नाव: दिगांबर कदम
घर क्रमांक : 41
वय : 48 लिंग : पुरुष
छायाचित्र उपलब्ध

365 LCQ1760024
नाव : तुकाराम गंगाराम राउत
वडिलांचे नाव: गंगाराम राउत
घर क्रमांक : 34
वय : 72 लिंग : पुरुष
छायाचित्र उपलब्ध

366 SWH0602458
नाव : जिजाबाई तुकाराम राउत
पतीचे नाव: तुकाराम राउत
घर क्रमांक : 34
वय : 68 लिंग : महिला
छायाचित्र उपलब्ध

367 LCQ1025147
नाव : रावण तुकाराम राऊत
वडिलांचे नाव: तुकाराम राऊत
घर क्रमांक : 34
वय : 45 लिंग : पुरुष
छायाचित्र उपलब्ध

368 LCQ1026780
नाव : वर्षा रावण राउत
पतीचे नाव: रावण राउत
घर क्रमांक : 34
वय : 36 लिंग : महिला
छायाचित्र उपलब्ध

369 SWH7638067
नाव : अयोध्या सचिन राऊत
पतीचे नाव: सचिन राऊत
घर क्रमांक : 35
वय : 26 लिंग : महिला
छायाचित्र उपलब्ध

370 SWH0602468
नाव : सखाराम गंगाराम राउत
वडिलांचे नाव: गंगाराम राउत
घर क्रमांक : 35
वय : 65 लिंग : पुरुष
छायाचित्र उपलब्ध

371 SWH7425762
नाव : शकुंतला चंद्रकांत राउत
पतीचे नाव: चंद्रकांत राउत
घर क्रमांक : 35
वय : 34 लिंग : महिला
छायाचित्र उपलब्ध

372 SWH0602509
नाव : हरणाबाई राऊत
पतीचे नाव: दिगंबर राउत
घर क्रमांक : 36
वय : 38 लिंग : महिला
छायाचित्र उपलब्ध

373 SWH7902398
नाव : दिगंबर गंगाराम राउत
वडिलांचे नाव: गंगाराम राउत
घर क्रमांक : 36
वय : 67 लिंग : पुरुष
छायाचित्र उपलब्ध

374 SWH0602517
नाव : अच्युत गंगाराम राउत
वडिलांचे नाव: गंगाराम राउत
घर क्रमांक : 37
वय : 54 लिंग : पुरुष
छायाचित्र उपलब्ध

375 LCQ1760339
नाव : शांताबाई अच्युत राउत
पतीचे नाव: अच्युत राउत
घर क्रमांक : 37
वय : 50 लिंग : महिला
छायाचित्र उपलब्ध

376 SWH8574352
नाव : अभिषेक अच्युत राऊत
वडिलांचे नाव: अच्युत गंगाराम राऊत
घर क्रमांक : 37
वय : 22 लिंग : पुरुष
छायाचित्र उपलब्ध

377 SWH7557754
नाव : चैतन्या मुंजाजी राऊत
वडिलांचे नाव: मुंजाजी राऊत
घर क्रमांक : 38
वय : 28 लिंग : महिला
छायाचित्र उपलब्ध

378 SWH7567100
नाव : ऋषिकेश वसंतराव राउत
वडिलांचे नाव: वसंतराव राऊत
घर क्रमांक : 38
वय : 28 लिंग : पुरुष
छायाचित्र उपलब्ध

379 LCQ1760537
नाव : लक्ष्मीबाई दिनाजी राउत
पतीचे नाव: दिनाजी राउत
घर क्रमांक : 38
वय : 80 लिंग : महिला
छायाचित्र उपलब्ध

380 SWH0602541
नाव : सुमित्राबाई बालाजी राउत
पतीचे नाव: बालाजी राउत
घर क्रमांक : 38
वय : 55 लिंग : महिला
छायाचित्र उपलब्ध

381 SWH0602557
नाव : राधाबाई वसंतराव राउत
पतीचे नाव: वसंतराव राउत
घर क्रमांक : 38
वय : 52 लिंग : महिला
छायाचित्र उपलब्ध

382 LCQ1759968
नाव : मुंजाजी दिनाजी राउत
वडिलांचे नाव: दिनाजी राउत
घर क्रमांक : 38
वय : 48 लिंग : पुरुष
छायाचित्र उपलब्ध

383 SWH6038129
नाव : गणपती वसंतराव राउत
वडिलांचे नाव: वसंतराव राउत
घर क्रमांक : 38
वय : 36 लिंग : पुरुष
छायाचित्र उपलब्ध

384 SWH0602577
नाव : मोहन धोंडीबा राउत
वडिलांचे नाव: धोंडीबा राउत
घर क्रमांक : 39
वय : 65 लिंग : पुरुष
छायाचित्र उपलब्ध

385 SWH0602587
नाव : सुमनबाई मोहनराव राउत
पतीचे नाव: मोहनराव राउत
घर क्रमांक : 39
वय : 60 लिंग : महिला
छायाचित्र उपलब्ध

386 SWH7902422
नाव : आनंदराव धोंडीबा राउत
वडिलांचे नाव: धोंडीबा राउत
घर क्रमांक : 39
वय : 60 लिंग : पुरुष
छायाचित्र उपलब्ध

387 SWH1343102
नाव : साखरबाई आनंदराव राऊत
पतीचे नाव: आनंदराव राउत
घर क्रमांक : 39
वय : 56 लिंग : महिला
छायाचित्र उपलब्ध

388 SWH7902406
नाव : प्रयागबाई बालासाहेब राउत
पतीचे नाव: बालासाहेब राउत
घर क्रमांक : 39
वय : 55 लिंग : महिला
छायाचित्र उपलब्ध

389 LCQ1025121
नाव : राहुल मोहनराव राऊत
वडिलांचे नाव: मोहनराव राऊत
घर क्रमांक : 39
वय : 39 लिंग : पुरुष
छायाचित्र उपलब्ध

390 SWH7100084
नाव : शिनहर्ता आनंदराव राऊत
पतीचे नाव: आनंदराव राऊत
घर क्रमांक : 39
वय : 38 लिंग : महिला
छायाचित्र उपलब्ध

391 SWH7499312
नाव : हरिराम आनंदराव राऊत
वडिलांचे नाव: आनंदराव राऊत
घर क्रमांक : 39
वय : 29 लिंग : पुरुष
छायाचित्र उपलब्ध

392 SWH8630147
नाव : लखन आनंदा राऊत
वडिलांचे नाव: आनंदा राऊत
घर क्रमांक : 39
वय : 22 लिंग : पुरुष
छायाचित्र उपलब्ध

393 SWH7902430
नाव : प्रयागबाई अप्पाराव कदम
पतीचे नाव: अप्पाराव कदम
घर क्रमांक : 40
वय : 72 लिंग : महिला
छायाचित्र उपलब्ध

394 SWH7902448
नाव : छत्रपती अप्पाराव कदम
वडिलांचे नाव: अप्पाराव कदम
घर क्रमांक : 40
वय : 49 लिंग : पुरुष
छायाचित्र उपलब्ध

395 LCQ1025972
नाव : मुक्ताबाई छत्रपती कदम
पतीचे नाव: छत्रपती कदम
घर क्रमांक : 40
वय : 43 लिंग : महिला
छायाचित्र उपलब्ध

396 SWH8519738
नाव : सुनील छत्रपती कदम
वडिलांचे नाव: छत्रपती अप्पाराव कदम
घर क्रमांक : 40
वय : 24 लिंग : पुरुष
छायाचित्र उपलब्ध

397 LCQ1760834
नाव : कैलास आप्पाराव कदम
वडिलांचे नाव: आप्पाराव कदम
घर क्रमांक : 40 अ
वय : 47 लिंग : पुरुष
छायाचित्र उपलब्ध

398 SWH1354562
नाव : छाया कैलास कदम
पतीचे नाव: कैलास कदम
घर क्रमांक : 40-अ
वय : 40 लिंग : महिला
छायाचित्र उपलब्ध

399 SWH7902471
नाव : सुलोचनाबाई दिगंबर कदम
पतीचे नाव: दिगंबर कदम
घर क्रमांक : 41
वय : 65 लिंग : महिला
छायाचित्र उपलब्ध

400 SWH7902489
नाव : रमाकांत दिगंबर कदम
वडिलांचे नाव: दिगंबर कदम
घर क्रमांक : 41
वय : 52 लिंग : पुरुष
छायाचित्र उपलब्ध

401 LCQ1026533
नाव : बेबीबाई रमाकांत कदम
पतीचे नाव: रमाकांत कदम
घर क्रमांक : 41
वय : 47 लिंग : महिला
छायाचित्र उपलब्ध

402 LCQ1026863
नाव : सुमीत्रा सुर्यकांत कदम
पतीचे नाव: सुर्यकांत कदम
घर क्रमांक : 41
वय : 43 लिंग : महिला
छायाचित्र उपलब्ध

403 SWH7631849
नाव : आदिनाथ रमाकांत कदम
वडिलांचे नाव: रमाकांत कदम
घर क्रमांक : 41
वय : 26 लिंग : पुरुष
छायाचित्र उपलब्ध

404 SWH8381295
नाव : कस्तुरी कदम
वडिलांचे नाव: रमाकांत दिगंबर कदम
घर क्रमांक : 41
वय : 24 लिंग : महिला
छायाचित्र उपलब्ध

405 SWH8574378
नाव : साईनाथ सूर्यकांत कदम
वडिलांचे नाव: सूर्यकांत दिगंबर कदम
घर क्रमांक : 41
वय : 22 लिंग : पुरुष
छायाचित्र उपलब्ध

406 SWH7902455
नाव : हनुमंतराव भुजंगराव कदम
वडिलांचे नाव: भुजंगराव कदम
घर क्रमांक : 43
वय : 75 लिंग : पुरुष
छायाचित्र उपलब्ध

407 SWH7902505
नाव : रतनाबाई हनमंतराव कदम
पतीचे नाव: हनमंतराव कदम
घर क्रमांक : 43
वय : 60 लिंग : महिला
छायाचित्र उपलब्ध

408 LCQ1025212
नाव : विष्णुकांत कदम
वडिलांचे नाव: हानमंत कदम
घर क्रमांक : 43
वय : 46 लिंग : पुरुष
छायाचित्र उपलब्ध

409 LCQ1025964
नाव : अनिता विष्णकांत कदम
पतीचे नाव: विष्णकांत कदम
घर क्रमांक : 43
वय : 40 लिंग : महिला
छायाचित्र उपलब्ध

410 LCQ1025337
नाव : अर्जुन हनुमंतराव कदम
वडिलांचे नाव: हनुमंतराव कदम
घर क्रमांक : 43
वय : 38 लिंग : पुरुष
छायाचित्र उपलब्ध

411 SWH6914311
नाव : सारीका अर्जुन कदम
पतीचे नाव: अर्जुन कदम
घर क्रमांक : 43
वय : 34 लिंग : महिला
छायाचित्र उपलब्ध

412 LCQ1025642
नाव : विलास हनुमंतराव कदम कदम
वडिलांचे नाव: हनुमंतराव कदम
घर क्रमांक : 43 अ
वय : 42 लिंग : पुरुष
छायाचित्र उपलब्ध

413 LCQ1027069
नाव : उशाताई विलास कदम
पतीचे नाव: विलास कदम
घर क्रमांक : 43/अ
वय : 39 लिंग : महिला
छायाचित्र उपलब्ध

414 LCQ1759893
नाव : बालासाहेब नारायणराव कदम
वडिलांचे नाव: नारायणराव कदम
घर क्रमांक : 44
वय : 62 लिंग : पुरुष
छायाचित्र उपलब्ध

415 LCQ1027523
नाव : नवनाथ नारायण कदम
वडिलांचे नाव: नारायण कदम
घर क्रमांक : 44
वय : 57 लिंग : पुरुष
छायाचित्र उपलब्ध

416 SWH0602616
नाव : पद्मीनबाई नवनाथ कदम
पतीचे नाव: नवनाथ कदम
घर क्रमांक : 44
वय : 56 लिंग : महिला
छायाचित्र उपलब्ध

417 LCQ1759984
नाव : लक्ष्मीबाई बालासाहेब कदम
पतीचे नाव: बालासाहेब कदम
घर क्रमांक : 44
वय : 52 लिंग : महिला
छायाचित्र उपलब्ध

418 SWH7425853
नाव : शिवाजी बालाजी कदम
वडिलांचे नाव: बालाजी कदम
घर क्रमांक : 44
वय : 30 लिंग : पुरुष
छायाचित्र उपलब्ध

419 SWH7542400
नाव : अयोध्या गणपती कदम
पतीचे नाव: गणपती कदम
घर क्रमांक : 44
वय : 27 लिंग : महिला
छायाचित्र उपलब्ध

420 LCQ1027192
नाव : शिवनंदा अशोक कदम
पतीचे नाव: अशोक कदम
घर क्रमांक : 45
वय : 70 लिंग : महिला
छायाचित्र उपलब्ध

421 LCQ1774181
नाव : गोपीनाथ विश्वनाथ कदम
वडिलांचे नाव: विश्वनाथ कदम
घर क्रमांक : 45
वय : 60 लिंग : पुरुष
छायाचित्र उपलब्ध

422 SWH0602624
नाव : महानंदाबाई गोपीनाथ कदम
पतीचे नाव: गोपीनाथ कदम
घर क्रमांक : 45
वय : 55 लिंग : महिला
छायाचित्र उपलब्ध

423 LCQ1760180
नाव : अशोक विश्वनाथ कदम
वडिलांचे नाव: विश्वनाथ कदम
घर क्रमांक : 45
वय : 54 लिंग : पुरुष
छायाचित्र उपलब्ध

424 SWH8447674
नाव : पवन अशोक कदम
वडिलांचे नाव: अशोक विश्वनाथ कदम
घर क्रमांक : 45
वय : 24 लिंग : पुरुष
छायाचित्र उपलब्ध

425 SWH8603920
नाव : मोहन अशोक कदम
वडिलांचे नाव: अशोक विश्वनाथ कदम
घर क्रमांक : 45
वय : 21 लिंग : पुरुष
छायाचित्र उपलब्ध

426 LCQ1760008
नाव : उज्वला रंगनाथ कदम
पतीचे नाव: रंगनाथ कदम
घर क्रमांक : 45 अ
वय : 42 लिंग : महिला
छायाचित्र उपलब्ध

427 SWH7902513
नाव : पुंडलिक काशीनाथ कदम
वडिलांचे नाव: काशीनाथ कदम
घर क्रमांक : 46
वय : 48 लिंग : पुरुष
छायाचित्र उपलब्ध

428 LCQ1026541
नाव : सारजा पुंडलीक कदम
पतीचे नाव: पुंडलीक कदम
घर क्रमांक : 46
वय : 46 लिंग : महिला
छायाचित्र उपलब्ध

429 SWH8452138
नाव : भागवत पुंडलिक कदम
वडिलांचे नाव: पुंडलिक काशिनाथ कदम
घर क्रमांक : 46
वय : 23 लिंग : पुरुष
छायाचित्र उपलब्ध

430 SWH0602640
नाव : संताबाई एकनाथ कदम
पतीचे नाव: एकनाथ कदम
घर क्रमांक : 47
वय : 70 लिंग : महिला
छायाचित्र उपलब्ध

431 LCQ1027234
नाव : राम एकनाथ कदम
वडिलांचे नाव: एकनाथ कदम
घर क्रमांक : 47
वय : 47 लिंग : पुरुष
छायाचित्र उपलब्ध

432 LCQ1025477
नाव : सखुबाई बालासाहेब कदम
पतीचे नाव: बालासाहेब कदम
घर क्रमांक : 47
वय : 46 लिंग : महिला
छायाचित्र उपलब्ध

433 LCQ1025485
नाव : लक्ष्मण एकनाथ कदम
वडिलांचे नाव: एकनाथ कदम
घर क्रमांक : 47
वय : 39 लिंग : पुरुष
छायाचित्र उपलब्ध

434 SWH3508454
नाव : वैजनाथ एकनाथ कदम
वडिलांचे नाव: एकनाथ कदम
घर क्रमांक : 47
वय : 35 लिंग : पुरुष
छायाचित्र उपलब्ध

435 SWH3508397
नाव : शिवकांता लक्ष्मण कदम
पतीचे नाव: लक्ष्मण कदम
घर क्रमांक : 47
वय : 35 लिंग : महिला
छायाचित्र उपलब्ध

436 SWH7537129
नाव : अर्चना वैजनाथ कदम
पतीचे नाव: वैजनाथ कदम
घर क्रमांक : 47
वय : 29 लिंग : महिला
छायाचित्र उपलब्ध

437 SWH8418584
नाव : मुंजाजी रामराव कदम
वडिलांचे नाव: राम एकनाथ कदम
घर क्रमांक : 47
वय : 24 लिंग : पुरुष
छायाचित्र उपलब्ध

438 LCQ1760503
नाव : पंढरी किशनराव कदम
वडिलांचे नाव: किशनराव कदम
घर क्रमांक : 48
वय : 66 लिंग : पुरुष
छायाचित्र उपलब्ध

439 LCQ1027200
नाव : पार्वतीबाई त्र्यंबक कदम
पतीचे नाव: त्र्यंबक कदम
घर क्रमांक : 48
वय : 65 लिंग : महिला
छायाचित्र उपलब्ध

440 SWH0602656
नाव : रेणुकाबाइ पंढरी कदम
वडिलांचे नाव: पंढरी कदम
घर क्रमांक : 48
वय : 60 लिंग : महिला
छायाचित्र उपलब्ध

441 LCQ1027085
नाव : विजयमाला राम कदम
पतीचे नाव: राम कदम
घर क्रमांक : 48
वय : 42 लिंग : महिला
छायाचित्र उपलब्ध

442 SWH7425820
नाव : स्वाती बजरंग कदम
पतीचे नाव: बजरंग कदम
घर क्रमांक : 48
वय : 28 लिंग : महिला
छायाचित्र उपलब्ध

443 SWH7537111
नाव : बालिका गजानन कदम
पतीचे नाव: गजानन कदम
घर क्रमांक : 48
वय : 28 लिंग : महिला
छायाचित्र उपलब्ध

444 SWH8574360
नाव : निवृत्ती निळाजी इंगळे
वडिलांचे नाव: निळाजी धोंडीबा इंगळे
घर क्रमांक : 49
वय : 22 लिंग : पुरुष
छायाचित्र उपलब्ध

445 SWH8587230
नाव : सुप्रिया धनाजी इंगळे
वडिलांचे नाव: धनाजी धोंडीबा इंगळे
घर क्रमांक : 49
वय : 21 लिंग : महिला
छायाचित्र उपलब्ध

446 LCQ0378505
नाव : धोंडीबा शामराव इंगळे
वडिलांचे नाव: शामराव इंगळे
घर क्रमांक : 49
वय : 90 लिंग : पुरुष
छायाचित्र उपलब्ध

447 LCQ0378513
नाव : उदाबाई धोंडीबा इंगळे
पतीचे नाव: धोंडीबा इंगळे
घर क्रमांक : 49
वय : 75 लिंग : महिला
छायाचित्र उपलब्ध

448 SWH0602666
नाव : निळाजी धोंडीबा इंगळे
वडिलांचे नाव: धोंडीबा इंगळे
घर क्रमांक : 49
वय : 50 लिंग : पुरुष
छायाचित्र उपलब्ध

449 SWH1342625
नाव : धनाजी धोंडीबा इंगळे
वडिलांचे नाव: धोंडीबा इंगळे
घर क्रमांक : 49
वय : 48 लिंग : पुरुष
छायाचित्र उपलब्ध

450 LCQ1026897
नाव : रेणूका धनाजी इंगळे
पतीचे नाव: धनाजी इंगळे
घर क्रमांक : 49
वय : 43 लिंग : महिला
छायाचित्र उपलब्ध

451 LCQ1026905
नाव : मंदाकिनी निळाजी इंगळे
पतीचे नाव: निळाजी इंगळे
घर क्रमांक : 49
वय : 43 लिंग : महिला
छायाचित्र उपलब्ध

452 SWH7902547
नाव : प्रभाकर बापूराव कदम
वडिलांचे नाव: बापूराव कदम
घर क्रमांक : 50
वय : 66 लिंग : पुरुष
छायाचित्र उपलब्ध

453 LCQ1760057
नाव : मुरलीधर बापूराव कदम
वडिलांचे नाव: बापूराव कदम
घर क्रमांक : 50
वय : 57 लिंग : पुरुष
छायाचित्र उपलब्ध

454 SWH7902554
नाव : सारजाबाई प्रभाकर कदम
पतीचे नाव: प्रभाकर कदम
घर क्रमांक : 50
वय : 51 लिंग : महिला
छायाचित्र उपलब्ध

455 LCQ1025907
नाव : मिराबाई मुरलीधर कदम
पतीचे नाव: मुरलीधर कदम
घर क्रमांक : 50
वय : 50 लिंग : महिला
छायाचित्र उपलब्ध

456 SWH6038202
नाव : दत्ता प्रभाकर कदम
वडिलांचे नाव: प्रभाकर कदम
घर क्रमांक : 50
वय : 34 लिंग : पुरुष
छायाचित्र उपलब्ध

457 SWH7059553
नाव : अनीता दत्ता कदम
पतीचे नाव: दत्ता कदम
घर क्रमांक : 50
वय : 30 लिंग : महिला
छायाचित्र उपलब्ध

458 SWH7557762
नाव : गोविंद प्रभाकर कदम
वडिलांचे नाव: प्रभाकर कदम
घर क्रमांक : 50
वय : 28 लिंग : पुरुष
छायाचित्र उपलब्ध

459 LCQ1027309
नाव : सुनिता राजाराम कदम
पतीचे नाव: राजाराम कदम
घर क्रमांक : 50 अ
वय : 51 लिंग : महिला
छायाचित्र उपलब्ध

460 SWH0602707
नाव : धोंडुबाई बळीराम कदम
पतीचे नाव: बळीराम कदम
घर क्रमांक : 51
वय : 78 लिंग : महिला
छायाचित्र उपलब्ध

461 SWH6914246
नाव : विश्वनाथ बळीराम कदम
आईचे नाव: बळीराम कदम
घर क्रमांक : 51
वय : 49 लिंग : महिला
छायाचित्र उपलब्ध

462 SWH6914238
नाव : सुनिता विश्वनाथ कदम
पतीचे नाव: विश्वनाथ कदम
घर क्रमांक : 51
वय : 39 लिंग : महिला
छायाचित्र उपलब्ध

463 SWH1343078
नाव : अरुणा रोहीदास कदम
पतीचे नाव: रोहीदास कदम
घर क्रमांक : 52
वय : 58 लिंग : महिला
छायाचित्र उपलब्ध

464 SWH0602749
नाव : बाळाजी राजाराम कदम
वडिलांचे नाव: राजाराम कदम
घर क्रमांक : 52
वय : 54 लिंग : पुरुष
छायाचित्र उपलब्ध

465 LCQ1760073
नाव : गोपाळ राजाराम कदम
वडिलांचे नाव: राजाराम कदम
घर क्रमांक : 52
वय : 52 लिंग : पुरुष
छायाचित्र उपलब्ध

466 SWH0602755
नाव : रुकमणीबाई बाळाजी कदम
पतीचे नाव: बाळाजी कदम
घर क्रमांक : 52
वय : 51 लिंग : महिला
छायाचित्र उपलब्ध

467 SWH0602775
नाव : रोहिदास राजाराम कदम
वडिलांचे नाव: राजाराम कदम
घर क्रमांक : 52
वय : 50 लिंग : पुरुष
छायाचित्र उपलब्ध

468 SWH0602765
नाव : जयश्री गोपाळ कदम
पतीचे नाव: गोपाळ कदम
घर क्रमांक : 52
वय : 49 लिंग : महिला
छायाचित्र उपलब्ध

469 SWH7637994
नाव : स्वाती गोपाळ कदम
वडिलांचे नाव: गोपाळ कदम
घर क्रमांक : 52
वय : 30 लिंग : महिला
छायाचित्र उपलब्ध

470 SWH8370785
नाव : मुंजाजी बालाजी कदम कदम
वडिलांचे नाव: बालाजी कदम
घर क्रमांक : 52
वय : 25 लिंग : पुरुष
छायाचित्र उपलब्ध

471 SWH0602830
नाव : दैवशाला तुकाराम कदम
पतीचे नाव: तुकाराम कदम
घर क्रमांक : 53
वय : 41 लिंग : महिला
छायाचित्र उपलब्ध

472 SWH0602806
नाव : शंकरराव पिराजी कदम
वडिलांचे नाव: पिराजी कदम
घर क्रमांक : 53
वय : 71 लिंग : पुरुष
छायाचित्र उपलब्ध

473 SWH0602814
नाव : कांताबाई शंकर कदम
पतीचे नाव: शंकर कदम
घर क्रमांक : 53
वय : 60 लिंग : महिला
छायाचित्र उपलब्ध

474 SWH0602822
नाव : तुकाराम पिराजी कदम
वडिलांचे नाव: पिराजी कदम
घर क्रमांक : 53
वय : 60 लिंग : पुरुष
छायाचित्र उपलब्ध

475 SWH6914295
नाव : चित्रा शंकरराव कदम
आईचे नाव: शंकरराव कदम
घर क्रमांक : 53
वय : 34 लिंग : महिला
छायाचित्र उपलब्ध

476 SWH7499338
नाव : गोविंद शंकरराव कदम
वडिलांचे नाव: शंकरराव कदम
घर क्रमांक : 53
वय : 28 लिंग : पुरुष
छायाचित्र उपलब्ध

477 SWH7631815
नाव : गणेश तुकाराम कदम
वडिलांचे नाव: तुकाराम कदम
घर क्रमांक : 53
वय : 27 लिंग : पुरुष
छायाचित्र उपलब्ध

478 LCQ1760263
नाव : चंद्रकला पंडीत कदम
पतीचे नाव: पंडीत कदम
घर क्रमांक : 54
वय : 56 लिंग : महिला
छायाचित्र उपलब्ध

479 SWH7902521
नाव : पंडीत विठ्ठलराव कदम
वडिलांचे नाव: विठ्ठलराव कदम
घर क्रमांक : 54
वय : 61 लिंग : पुरुष
छायाचित्र उपलब्ध

480 SWH0602854
नाव : बालासाहेब विठ्ठल कदम
वडिलांचे नाव: विठ्ठल कदम
घर क्रमांक : 54
वय : 61 लिंग : पुरुष
छायाचित्र उपलब्ध

481 SWH6038178
नाव : सीमा कदम
पतीचे नाव: सतीश कदम
घर क्रमांक : 54
वय : 35 लिंग : महिला
छायाचित्र उपलब्ध

482 SWH6579247
नाव : हरीराम पंडीतराव कदम
वडिलांचे नाव: पंडीतराव कदम
घर क्रमांक : 54
वय : 32 लिंग : पुरुष
छायाचित्र उपलब्ध

483 SWH8536781
नाव : लिंबाबाई हरिराम कदम
पतीचे नाव: हरिराम पंडितराव कदम
घर क्रमांक : 54
वय : 24 लिंग : महिला
छायाचित्र उपलब्ध

484 LCQ1026475
नाव : सतिश भानुदास कदम
वडिलांचे नाव: भानुदास कदम
घर क्रमांक : 54 ब
वय : 42 लिंग : पुरुष
छायाचित्र उपलब्ध

485 LCQ1026566
नाव : सुभाष सदाशिव कदम
वडिलांचे नाव: सदाशिव कदम
घर क्रमांक : 55
वय : 60 लिंग : पुरुष
छायाचित्र उपलब्ध

486 SWH0602894
नाव : कुसुमबाई उमराव कदम
पतीचे नाव: उमराव कदम
घर क्रमांक : 55
वय : 56 लिंग : महिला
छायाचित्र उपलब्ध

487 LCQ1025287
नाव : उमराव सदाशिव कदम
वडिलांचे नाव: सदाशिव कदम
घर क्रमांक : 55
वय : 55 लिंग : पुरुष
छायाचित्र उपलब्ध

488 SWH0602884
नाव : उषाताई सुभाष कदम
पतीचे नाव: सुभाष कदम
घर क्रमांक : 55
वय : 54 लिंग : महिला
छायाचित्र उपलब्ध

489 SWH7557770
नाव : विष्णुकांत सुभाष कदम
वडिलांचे नाव: सुभाष कदम
घर क्रमांक : 55
वय : 30 लिंग : पुरुष
छायाचित्र उपलब्ध

490 SWH8521908
नाव : ज्ञानेश्वर उमराव कदम
वडिलांचे नाव: उमराव सदाशिव कदम
घर क्रमांक : 55
वय : 22 लिंग : पुरुष
छायाचित्र उपलब्ध

491 SWH7631807
नाव : तुकाराम राजाराम कदम
वडिलांचे नाव: राजाराम कदम
घर क्रमांक : 56
वय : 27 लिंग : पुरुष
छायाचित्र उपलब्ध

492 LCQ1773845
नाव : रेणुकाबाई देवराव कदम
पतीचे नाव: देवराव कदम
घर क्रमांक : 56
वय : 80 लिंग : महिला
छायाचित्र उपलब्ध

493 SWH7902562
नाव : देवराव साहेबराव कदम
वडिलांचे नाव: साहेबराव कदम
घर क्रमांक : 56
वय : 72 लिंग : पुरुष
छायाचित्र उपलब्ध

494 LCQ1759851
नाव : राजाराम साहेबराव कदम
वडिलांचे नाव: साहेबराव कदम
घर क्रमांक : 56
वय : 52 लिंग : पुरुष
छायाचित्र उपलब्ध

495 LCQ1025394
नाव : केशव देवराव कदम
वडिलांचे नाव: देवराव कदम
घर क्रमांक : 56
वय : 43 लिंग : पुरुष
छायाचित्र उपलब्ध

496 SWH8541948
नाव : रुक्मिन गोविंद कदम
पतीचे नाव: गोविंद साहेबराव राऊत
घर क्रमांक : 56
वय : 41 लिंग : महिला
छायाचित्र उपलब्ध

497 SWH3012028
नाव : सुरेखा केशव कदम
पतीचे नाव: केशव कदम
घर क्रमांक : 56
वय : 34 लिंग : महिला
छायाचित्र उपलब्ध

498 SWH7557721
नाव : गजानन राजाराम कदम
वडिलांचे नाव: राजाराम कदम
घर क्रमांक : 56
वय : 28 लिंग : पुरुष
छायाचित्र उपलब्ध

499 LCQ1026327
नाव : कौशल्याबाई नामदेव कदम
पतीचे नाव: नामदेव कदम
घर क्रमांक : 57
वय : 85 लिंग : महिला
छायाचित्र उपलब्ध

500 LCQ1027044
नाव : अंगद देवराव कदम
वडिलांचे नाव: देवराव कदम
घर क्रमांक : 57
वय : 43 लिंग : पुरुष
छायाचित्र उपलब्ध

501 LCQ1026160
नाव : संभाजी नामदेव कदम
वडिलांचे नाव: नामदेव कदम
घर क्रमांक : 57
वय : 38 लिंग : पुरुष
छायाचित्र उपलब्ध

502 SWH7059421
नाव : वर्षा संभाजी कदम
पतीचे नाव: संभाजी कदम
घर क्रमांक : 57
वय : 34 लिंग : महिला
छायाचित्र उपलब्ध

503 SWH7902570
नाव : व्यंकटी साहेबराव कदम
वडिलांचे नाव: साहेबराव कदम
घर क्रमांक : 58
वय : 65 लिंग : पुरुष
छायाचित्र उपलब्ध

504 LCQ1025469
नाव : अनुसयाबाई व्यंकटी कदम
पतीचे नाव: व्यंकटी कदम
घर क्रमांक : 58
वय : 58 लिंग : महिला
छायाचित्र उपलब्ध

505 LCQ1025014
नाव : विठ्ठल माणिकराव कदम
वडिलांचे नाव: माणिकराव कदम
घर क्रमांक : 59
वय : 43 लिंग : पुरुष
छायाचित्र उपलब्ध

506 SWH3012051
नाव : मोतीराम माणिक कदम
वडिलांचे नाव: माणिक कदम
घर क्रमांक : 59
वय : 40 लिंग : पुरुष
छायाचित्र उपलब्ध

507 LCQ1025238
नाव : भानुदास मारोती कदम
वडिलांचे नाव: मारोती कदम
घर क्रमांक : 60
वय : 66 लिंग : पुरुष
छायाचित्र उपलब्ध

508 LCQ1025204
नाव : सुनिल भानुदास कदम
वडिलांचे नाव: भानुदास कदम
घर क्रमांक : 60
वय : 40 लिंग : पुरुष
छायाचित्र उपलब्ध

509 LCQ1760065
नाव : गयाबाई मुंजाजी खोडवे
पतीचे नाव: मुंजाजी खोडवे
घर क्रमांक : 62
वय : 65 लिंग : महिला
छायाचित्र उपलब्ध

510 SWH0602939
नाव : राजेश मुंजाजी खोडवे
वडिलांचे नाव: मुंजाजी खोडवे
घर क्रमांक : 62
वय : 50 लिंग : पुरुष
छायाचित्र उपलब्ध

511 SWH3011996
नाव : रुक्मीन राजेश खोडवे
पतीचे नाव: राजेश खोडवे
घर क्रमांक : 62
वय : 35 लिंग : महिला
छायाचित्र उपलब्ध

512 SWH1342674
नाव : अनिल मुंजाजी खोडवे
वडिलांचे नाव: मुंजाजी खोडवे
घर क्रमांक : 62 अ
वय : 42 लिंग : पुरुष
छायाचित्र उपलब्ध

513 LCQ1027499
नाव : पदमीनबाई भानुदासराव खोडवे
पतीचे नाव: भानुदासराव खोडवे
घर क्रमांक : 63
वय : 65 लिंग : महिला
छायाचित्र उपलब्ध

514 SWH7902596
नाव : बालासाहेब भानुदास खोडवे
वडिलांचे नाव: भानुदास खोडवे
घर क्रमांक : 63
वय : 50 लिंग : पुरुष
छायाचित्र उपलब्ध

515 SWH8583551
नाव : ईश्वर विकास खोडवे
वडिलांचे नाव: विकास भानुदास खोडवे
घर क्रमांक : 63
वय : 22 लिंग : पुरुष
छायाचित्र उपलब्ध

516 LCQ1027358
नाव : विकास भानुदास खोडके
वडिलांचे नाव: भानुदास खोडके
घर क्रमांक : 63
वय : 42 लिंग : पुरुष
छायाचित्र उपलब्ध

517 LCQ1027440
नाव : चांगोजी भानुदास खोडके
वडिलांचे नाव: भानुदास खोडके
घर क्रमांक : 63
वय : 42 लिंग : पुरुष
छायाचित्र उपलब्ध

518 SWH6914196
नाव : शिवनंदा विकास खोडवे
पतीचे नाव: विकास खोडवे
घर क्रमांक : 63
वय : 42 लिंग : महिला
छायाचित्र उपलब्ध

519 SWH7059579
नाव : सिमा बालाजी खोडवे
पतीचे नाव: बालाजी खोडवे
घर क्रमांक : 63
वय : 32 लिंग : महिला
छायाचित्र उपलब्ध

520 SWH8447724
नाव : सय्यद गौस
वडिलांचे नाव: सय्यद शम्शोद्दीन
घर क्रमांक : 64
वय : 39 लिंग : पुरुष
छायाचित्र उपलब्ध

521 LCQ1026517
नाव : गयाबाई प्रकाशराव खोडवे
पतीचे नाव: प्रकाशराव खोडवे
घर क्रमांक : 64
वय : 62 लिंग : महिला
छायाचित्र उपलब्ध

522 LCQ1025527
नाव : संतोष प्रकाश खोडवे
वडिलांचे नाव: प्रकाश खोडवे
घर क्रमांक : 64
वय : 39 लिंग : पुरुष
छायाचित्र उपलब्ध

523 SWH8572711
नाव : चांदबी गौस सय्यद
पतीचे नाव: गौस शम्शोद्दीन सय्यद
घर क्रमांक : 64
वय : 34 लिंग : महिला
छायाचित्र उपलब्ध

524 LCQ1026400
नाव : रामेश्वर खोडवे
वडिलांचे नाव: प्रकाश खोडवे
घर क्रमांक : 64 अ
वय : 43 लिंग : पुरुष
छायाचित्र उपलब्ध

525 LCQ1026525
नाव : नंदाबाई सुभाष खोडवे
पतीचे नाव: सुभाष खोडवे
घर क्रमांक : 64 अ
वय : 42 लिंग : महिला
छायाचित्र उपलब्ध

526 SWH7499361
नाव : योगेश सुभाषराव खोडवे
वडिलांचे नाव: सुभाषराव खोडवे
घर क्रमांक : 64-अ
वय : 28 लिंग : पुरुष
छायाचित्र उपलब्ध

527 LCQ1026798
नाव : बाळराज रंगराव खोडवे
वडिलांचे नाव: रंगराव खोडवे
घर क्रमांक : 65
वय : 60 लिंग : पुरुष
छायाचित्र उपलब्ध

528 SWH0602947
नाव : अशोक रंगराव खोडवे
वडिलांचे नाव: रंगराव खोडवे
घर क्रमांक : 65
वय : 56 लिंग : पुरुष
छायाचित्र उपलब्ध

529 SWH7902604
नाव : मनिषा अशोक खोडवे
पतीचे नाव: अशोक खोडवे
घर क्रमांक : 65
वय : 50 लिंग : महिला
छायाचित्र उपलब्ध

530 SWH8551343
नाव : जयश्री बाळराज खोडवे
पतीचे नाव: बाळराज रंगराव खोडवे
घर क्रमांक : 65
वय : 27 लिंग : महिला
छायाचित्र उपलब्ध

531 SWH8365009
नाव : दीपक खोडवे
वडिलांचे नाव: अशोक रंगराव खोडवे
घर क्रमांक : 65
वय : 24 लिंग : पुरुष
छायाचित्र उपलब्ध

532 SWH7567134
नाव : प्रियंका अशोकराव खोडवे
वडिलांचे नाव: अशोकराव खोडवे
घर क्रमांक : 65
वय : 32 लिंग : महिला
छायाचित्र उपलब्ध

533 SWH7567126
नाव : दिपाली अशोकराव खोडवे
वडिलांचे नाव: अशोकराव खोडवे
घर क्रमांक : 65
वय : 30 लिंग : महिला
छायाचित्र उपलब्ध

534 SWH7567118
नाव : विशाल अशोकराव खोडवे
वडिलांचे नाव: अशोकराव खोडवे
घर क्रमांक : 65
वय : 28 लिंग : पुरुष
छायाचित्र उपलब्ध

535 SWH7902612
नाव : मदनराव श्रावण राउत
वडिलांचे नाव: श्रावण राउत
घर क्रमांक : 66
वय : 76 लिंग : पुरुष
छायाचित्र उपलब्ध

536 SWH7902620
नाव : यमुनाबाई मदनराव राउत
पतीचे नाव: मदनराव राउत
घर क्रमांक : 66
वय : 65 लिंग : महिला
छायाचित्र उपलब्ध

537 LCQ1025857
नाव : अंकुश मदनराव राऊत
वडिलांचे नाव: मदनराव राऊत
घर क्रमांक : 66
वय : 42 लिंग : पुरुष
छायाचित्र उपलब्ध

538 LCQ1027002
नाव : चंद्रकांत मदनराव राऊत
वडिलांचे नाव: मदनराव राऊत
घर क्रमांक : 66
वय : 40 लिंग : पुरुष
छायाचित्र उपलब्ध

539 LCQ1026947
नाव : द्रौपती अंकुश राउत
पतीचे नाव: अंकुश राउत
घर क्रमांक : 66
वय : 38 लिंग : महिला
छायाचित्र उपलब्ध

540 SWH7226475
नाव : रेखा चंद्रकांत राऊत
पतीचे नाव: चंद्रकांत राऊत
घर क्रमांक : 66
वय : 33 लिंग : महिला
छायाचित्र उपलब्ध

541 SWH7902638
नाव : त्र्यंबकराव नागोराव राउत
वडिलांचे नाव: नागोराव राउत
घर क्रमांक : 67
वय : 78 लिंग : पुरुष
छायाचित्र उपलब्ध

542 LCQ1025659
नाव : दिलीप त्र्यंबकराव राउत
वडिलांचे नाव: त्र्यंबकराव राउत
घर क्रमांक : 67
वय : 51 लिंग : पुरुष
छायाचित्र उपलब्ध

543 LCQ1760743
नाव : लक्ष्मीबाई दिलीपराव राउत
पतीचे नाव: दिलीपराव राउत
घर क्रमांक : 67
वय : 50 लिंग : महिला
छायाचित्र उपलब्ध

544 LCQ1027572
नाव : शिवाजी त्र्यंबक राउत
वडिलांचे नाव: त्र्यंबक राउत
घर क्रमांक : 67
वय : 50 लिंग : पुरुष
छायाचित्र उपलब्ध

545 LCQ1760560
नाव : छायाबाई शिवाजी राउत
पतीचे नाव: शिवाजी राउत
घर क्रमांक : 67
वय : 48 लिंग : महिला
छायाचित्र उपलब्ध

546 SWH6914220
नाव : गजानन शिवाजी राऊत
वडिलांचे नाव: शिवाजी राऊत
घर क्रमांक : 67
वय : 31 लिंग : पुरुष
छायाचित्र उपलब्ध

547 LCQ1760776
नाव : मथुराबाई शंकरराव कदम
पतीचे नाव: शंकरराव कदम
घर क्रमांक : 68
वय : 71 लिंग : महिला
छायाचित्र उपलब्ध

548 SWH7902646
नाव : भगवान शंकरराव कदम
वडिलांचे नाव: शंकरराव कदम
घर क्रमांक : 68
वय : 66 लिंग : पुरुष
छायाचित्र उपलब्ध

549 LCQ1026673
नाव : आत्माराम शंकर कदम
वडिलांचे नाव: शंकर कदम
घर क्रमांक : 68
वय : 62 लिंग : पुरुष
छायाचित्र उपलब्ध

550 SWH0602993
नाव : राधाबाई भगवान कदम
पतीचे नाव: भगवान कदम
घर क्रमांक : 68
वय : 60 लिंग : महिला
छायाचित्र उपलब्ध

551 SWH7902653
नाव : पंचफुलाबाई आत्माराम कदम
पतीचे नाव: आत्माराम कदम
घर क्रमांक : 68
वय : 58 लिंग : महिला
छायाचित्र उपलब्ध

552 LCQ1025931
नाव : संदिप भगवानराव कदम
वडिलांचे नाव: भगवानराव कदम
घर क्रमांक : 68
वय : 36 लिंग : पुरुष
छायाचित्र उपलब्ध

553 SWH6096499
नाव : राणूबाई गोविंद कदम
वडिलांचे नाव: गोविंद कदम
घर क्रमांक : 68
वय : 35 लिंग : महिला
छायाचित्र उपलब्ध

554 SWH6914253
नाव : ज्योती संदीप कदम
पतीचे नाव: संदीप कदम
घर क्रमांक : 68
वय : 36 लिंग : महिला
छायाचित्र उपलब्ध

555 SWH6276075
नाव : विकास भगवानराव कदम
वडिलांचे नाव: भगवानराव कदम
घर क्रमांक : 68
वय : 34 लिंग : पुरुष
छायाचित्र उपलब्ध

556 SWH6038228
नाव : गोविंद आत्माराम कदम
वडिलांचे नाव: आत्माराम कदम
घर क्रमांक : 68
वय : 34 लिंग : पुरुष
छायाचित्र उपलब्ध

557 SWH7557788
नाव : सुवर्णा विकास कदम
पतीचे नाव: विकास कदम
घर क्रमांक : 68
वय : 28 लिंग : महिला
छायाचित्र उपलब्ध

558 SWH8666687
नाव : ऋतीक राजू डुकरे
वडिलांचे नाव: राजू डुकरे
घर क्रमांक : 69
वय : 21 लिंग : पुरुष
छायाचित्र उपलब्ध

559 SWH7902661
नाव : बाबाराव चांगोजी कदम
वडिलांचे नाव: चांगोजी कदम
घर क्रमांक : 69
वय : 75 लिंग : पुरुष
छायाचित्र उपलब्ध

560 SWH0603002
नाव : लक्ष्मीबाई दत्तराव कदम
पतीचे नाव: दत्तराव कदम
घर क्रमांक : 69
वय : 70 लिंग : महिला
छायाचित्र उपलब्ध

561 SWH0603010
नाव : सुलुबाई बाबाराव कदम
पतीचे नाव: बाबाराव कदम
घर क्रमांक : 69
वय : 66 लिंग : महिला
छायाचित्र उपलब्ध

562 SWH7902679
नाव : विलास बाबाराव कदम
वडिलांचे नाव: बाबाराव कदम
घर क्रमांक : 69
वय : 48 लिंग : पुरुष
छायाचित्र उपलब्ध

563 LCQ1025170
नाव : अनुरथ बाबुराव कदम
वडिलांचे नाव: बाबाराव
घर क्रमांक : 69
वय : 41 लिंग : पुरुष
छायाचित्र उपलब्ध

564 LCQ1025352
नाव : दिलीप दिगंबर कदम
वडिलांचे नाव: दिगंबर कदम
घर क्रमांक : 69
वय : 39 लिंग : पुरुष
छायाचित्र उपलब्ध

565 SWH3011988
नाव : संगिता विलास कदम
पतीचे नाव: विलास कदम
घर क्रमांक : 69
वय : 38 लिंग : महिला
छायाचित्र उपलब्ध

566 LCQ1025253
नाव : शिवाजी दत्तराव कदम
वडिलांचे नाव: दत्तराव कदम
घर क्रमांक : 69
वय : 37 लिंग : पुरुष
छायाचित्र उपलब्ध

567 SWH3011970
नाव : चऊआ अनुरथ कदम
पतीचे नाव: अनुरथ कदम
घर क्रमांक : 69
वय : 36 लिंग : महिला
छायाचित्र उपलब्ध

568 SWH6096440
नाव : स्वाती दिलीप कदम
पतीचे नाव: दिलीप कदम
घर क्रमांक : 69
वय : 36 लिंग : महिला
छायाचित्र उपलब्ध

569 SWH7537145
नाव : सोनु शिवाजी कदम
पतीचे नाव: शिवाजी कदम
घर क्रमांक : 69
वय : 34 लिंग : महिला
छायाचित्र उपलब्ध

570 SWH7059546
नाव : शामबाला सुनील कदम
पतीचे नाव: सुनील कदम
घर क्रमांक : 69
वय : 30 लिंग : महिला
छायाचित्र उपलब्ध

571 SWH0603036
नाव : संभाजी चांगोजी कदम
वडिलांचे नाव: चांगोजी कदम
घर क्रमांक : 70
वय : 90 लिंग : पुरुष
छायाचित्र उपलब्ध

572 SWH0603044
नाव : दिंगबर संभाजी कदम
वडिलांचे नाव: संभाजी कदम
घर क्रमांक : 70
वय : 61 लिंग : पुरुष
छायाचित्र उपलब्ध

573 SWH7902497
नाव : पदमीनबाई दिगंबर कदम
पतीचे नाव: दिगंबर कदम
घर क्रमांक : 70
वय : 56 लिंग : महिला
छायाचित्र उपलब्ध

574 SWH8395741
नाव : बालाजी येवले
वडिलांचे नाव: बळीराम येवले
घर क्रमांक : 70
वय : 23 लिंग : पुरुष
छायाचित्र उपलब्ध

575 LCQ1025741
नाव : साळूबाई हिलाल
पतीचे नाव: केशव हिलाल
घर क्रमांक : 71
वय : 56 लिंग : महिला
छायाचित्र उपलब्ध

576 SWH7902687
नाव : गोपाळ रामराव हिलाल
वडिलांचे नाव: रामराव हिलाल
घर क्रमांक : 71
वय : 55 लिंग : पुरुष
छायाचित्र उपलब्ध

577 SWH7156680
नाव : विनायाक रामराव हिलाल
वडिलांचे नाव: रामराव हिलाल
घर क्रमांक : 71
वय : 51 लिंग : पुरुष
छायाचित्र उपलब्ध

578 SWH7902695
नाव : कौशल्याबाई गोपाळ हिलाल
पतीचे नाव: गोपाळ हिलाल
घर क्रमांक : 71
वय : 50 लिंग : महिला
छायाचित्र उपलब्ध

579 LCQ1759737
नाव : प्रल्हाद केशव हिलाल
वडिलांचे नाव: केशव हिलाल
घर क्रमांक : 71
वय : 46 लिंग : पुरुष
छायाचित्र उपलब्ध

580 LCQ1027275
नाव : पंडीत केशव हिलाल
वडिलांचे नाव: केशव हिलाल
घर क्रमांक : 71
वय : 42 लिंग : पुरुष
छायाचित्र उपलब्ध

581 SWH7903040
नाव : वैजनाथ लक्ष्मण हिलाल
वडिलांचे नाव: लक्ष्मण हिलाल
घर क्रमांक : 72
वय : 50 लिंग : पुरुष
छायाचित्र उपलब्ध

582 SWH0603101
नाव : यशोदा वैजनाथ हिलाल
पतीचे नाव: वैजनाथ हिलाल
घर क्रमांक : 72
वय : 48 लिंग : महिला
छायाचित्र उपलब्ध

583 SWH8418675
नाव : पूजा गणेश हिलाल
इतर: वैजनाथ लक्ष्मण हिलाल
घर क्रमांक : 72
वय : 27 लिंग : महिला
छायाचित्र उपलब्ध

584 SWH8418683
नाव : गणेश वैजनाथ हिलाल
वडिलांचे नाव: वैजनाथ लक्ष्मण हिलाल
घर क्रमांक : 72
वय : 27 लिंग : पुरुष
छायाचित्र उपलब्ध

585 SWH8418667
नाव : बालाजी वैजनाथ हिलाल
वडिलांचे नाव: वैजनाथ लक्ष्मण हिलाल
घर क्रमांक : 72
वय : 24 लिंग : पुरुष
छायाचित्र उपलब्ध

586 SWH6276083
नाव : ज्ञानोबा रघुनाथ हिलाल
वडिलांचे नाव: रघुनाथ हिलाल
घर क्रमांक : 73
वय : 49 लिंग : पुरुष
छायाचित्र उपलब्ध

587 SWH6276091
नाव : गोदावरी ज्ञानोबा हिलाल
वडिलांचे नाव: ज्ञानोबा हिलाल
घर क्रमांक : 73
वय : 44 लिंग : महिला
छायाचित्र उपलब्ध

588 LCQ1027135
नाव : प्रभावती रघुनाथ हिलाल
पतीचे नाव: रघुनाथ हिलाल
घर क्रमांक : 73
वय : 43 लिंग : महिला
छायाचित्र उपलब्ध

589 LCQ1027184
नाव : प्रयागबाई वामन पांचाळ
पतीचे नाव: वामन पांचाळ
घर क्रमांक : 73 अ
वय : 47 लिंग : महिला
छायाचित्र उपलब्ध

590 LCQ1760131
नाव : अनिता रमाकांत हिलाल
पतीचे नाव: रमाकांत हिलाल
घर क्रमांक : 74
वय : 48 लिंग : महिला
छायाचित्र उपलब्ध

591 SWH3508405
नाव : गजानन देविदास हिलाल
वडिलांचे नाव: देविदास हिलाल
घर क्रमांक : 74
वय : 42 लिंग : पुरुष
छायाचित्र उपलब्ध

592 SWH1342609
नाव : आनंदा रघुनाथ हिलाल
वडिलांचे नाव: रघुनाथ हिलाल
घर क्रमांक : 74
वय : 37 लिंग : पुरुष
छायाचित्र उपलब्ध

593 SWH3671948
नाव : महानंदा गजानन हिलाल
पतीचे नाव: गजानन हिलाल
घर क्रमांक : 74
वय : 36 लिंग : महिला
छायाचित्र उपलब्ध

594 SWH7537095
नाव : वैशाली आनंदा हिलाल
पतीचे नाव: आनंदा हिलाल
घर क्रमांक : 74
वय : 30 लिंग : महिला
छायाचित्र उपलब्ध

595 SWH0603159
नाव : उत्तमराव रामजी कदम
वडिलांचे नाव: रामजी कदम
घर क्रमांक : 75
वय : 65 लिंग : पुरुष
छायाचित्र उपलब्ध

596 SWH7902703
नाव : बालासाहेब राम कदम
वडिलांचे नाव: राम कदम
घर क्रमांक : 75
वय : 60 लिंग : पुरुष
छायाचित्र उपलब्ध

597 SWH7902711
नाव : बेबीबाई बालासाहेब कदम
पतीचे नाव: बालासाहेब कदम
घर क्रमांक : 75
वय : 52 लिंग : महिला
छायाचित्र उपलब्ध

598 SWH7638018
नाव : ज्ञनेश्वर बालाजी कदम
वडिलांचे नाव: बालाजी कदम
घर क्रमांक : 75
वय : 26 लिंग : पुरुष
छायाचित्र उपलब्ध

599 SWH8607392
नाव : वनिता ज्ञानेश्वर कदम
पतीचे नाव: ज्ञानेश्वर बालाजी कदम
घर क्रमांक : 75
वय : 23 लिंग : महिला
छायाचित्र उपलब्ध

600 SWH8574402
नाव : धनंजय उत्तमराव कदम
वडिलांचे नाव: उत्तमराव रामजी कदम
घर क्रमांक : 75
वय : 22 लिंग : पुरुष
छायाचित्र उपलब्ध

601 LCQ1026384
नाव : महानंदा गंगाधर कुरुडवाड
पतीचे नाव: गंगाधर कुरुडवाड
घर क्रमांक : 76
वय : 43 लिंग : महिला
छायाचित्र उपलब्ध

602 LCQ1026392
नाव : गंगाधर माणिकराव कुरुडवाड
वडिलांचे नाव: माणिक कुरूवाड
घर क्रमांक : 76
वय : 50 लिंग : पुरुष
छायाचित्र उपलब्ध

603 SWH7638216
नाव : स्वप्नील गंगाधर कुरुदवाड
वडिलांचे नाव: गंगाधर कुरुदवाड
घर क्रमांक : 76
वय : 27 लिंग : पुरुष
छायाचित्र उपलब्ध

604 SWH7902745
नाव : समुनबाई किशनराव राउत
पतीचे नाव: किशनराव राउत
घर क्रमांक : 77
वय : 68 लिंग : महिला
छायाचित्र उपलब्ध

605 LCQ1027150
नाव : वसंतराव मारोतराव राउत
वडिलांचे नाव: मारोतराव राउत
घर क्रमांक : 78
वय : 58 लिंग : पुरुष
छायाचित्र उपलब्ध

606 LCQ1760404
नाव : चंद्रकलाबाई वसंतराव राउत
पतीचे नाव: वसंतराव राउत
घर क्रमांक : 78
वय : 52 लिंग : महिला
छायाचित्र उपलब्ध

607 SWH6038194
नाव : अभिमन्यु वसंत राउत
वडिलांचे नाव: वसंत राउत
घर क्रमांक : 78
वय : 34 लिंग : पुरुष
छायाचित्र उपलब्ध

608 SWH7425846
नाव : अंजली वसंतराव राऊत
वडिलांचे नाव: वसंतराव राऊत
घर क्रमांक : 78
वय : 29 लिंग : महिला
छायाचित्र उपलब्ध

609 SWH7425838
नाव : आदेश वसंतराव राऊत
वडिलांचे नाव: वसंतराव राऊत
घर क्रमांक : 78
वय : 29 लिंग : पुरुष
छायाचित्र उपलब्ध

610 SWH8600470
नाव : अनुराधा आदेश राऊत
पतीचे नाव: आदेश वसंतराव राऊत
घर क्रमांक : 78
वय : 27 लिंग : महिला
छायाचित्र उपलब्ध

611 SWH7902729
नाव : रूक्मीण दशरथ राउत
पतीचे नाव: दशरथ राउत
घर क्रमांक : 79
वय : 70 लिंग : महिला
छायाचित्र उपलब्ध

612 LCQ0379529
नाव : राजाराम दशरथ राउत
वडिलांचे नाव: दशरथ राउत
घर क्रमांक : 79
वय : 54 लिंग : पुरुष
छायाचित्र उपलब्ध

613 LCQ1760396
नाव : संगीता राजाराम राउत
पतीचे नाव: राजाराम राउत
घर क्रमांक : 79
वय : 49 लिंग : महिला
छायाचित्र उपलब्ध

614 SWH8435356
नाव : कृष्णा राजाराम राऊत
वडिलांचे नाव: राजाराम दशरथ राऊत
घर क्रमांक : 79
वय : 23 लिंग : पुरुष
छायाचित्र उपलब्ध

615 SWH7902737
नाव : सिताराम साळबा राउत
वडिलांचे नाव: साळबा राउत
घर क्रमांक : 80
वय : 70 लिंग : पुरुष
छायाचित्र उपलब्ध

616 LCQ1760206
नाव : शांताबाई सिताराम राउत
पतीचे नाव: सिताराम राउत
घर क्रमांक : 80
वय : 62 लिंग : महिला
छायाचित्र उपलब्ध

617 LCQ1026285
नाव : बंडू सिताराम राऊत
वडिलांचे नाव: सिताराम राऊत
घर क्रमांक : 80
वय : 42 लिंग : पुरुष
छायाचित्र उपलब्ध

618 SWH6096317
नाव : अरुणा बंडु राऊत
पतीचे नाव: बंडु राऊत
घर क्रमांक : 80
वय : 38 लिंग : महिला
छायाचित्र उपलब्ध

619 SWH8381345
नाव : शीतल राऊत
पतीचे नाव: कुशेब सीताराम राऊत
घर क्रमांक : 80
वय : 23 लिंग : महिला
छायाचित्र उपलब्ध

620 LCQ1760214
नाव : लक्ष्मण व्दारकाजी पांचाळ
वडिलांचे नाव: व्दारकाजी पांचाळ
घर क्रमांक : 81
वय : 76 लिंग : पुरुष
छायाचित्र उपलब्ध

621 LCQ1760222
नाव : वेणुबाई लक्ष्मण पांचाळ
पतीचे नाव: लक्ष्मण पांचाळ
घर क्रमांक : 81
वय : 70 लिंग : महिला
छायाचित्र उपलब्ध

622 LCQ1026764
नाव : द्वारकोजी लक्ष्मण पांचाळ
वडिलांचे नाव: लक्ष्मण पांचाळ
घर क्रमांक : 81
वय : 55 लिंग : पुरुष
छायाचित्र उपलब्ध

623 SWH0603218
नाव : भागीरती द्वारकोजी पांचाळ
पतीचे नाव: द्वारकोजी पांचाळ
घर क्रमांक : 81
वय : 50 लिंग : महिला
छायाचित्र उपलब्ध

624 LCQ1027218
नाव : वामन रामजी पांचाळ
वडिलांचे नाव: रामजी पांचाळ
घर क्रमांक : 81
वय : 49 लिंग : पुरुष
छायाचित्र उपलब्ध

625 SWH6276117
नाव : पुंडलीक द्वारकोजी पांचाळ
वडिलांचे नाव: द्वारकोजी पांचाळ
घर क्रमांक : 81
वय : 35 लिंग : पुरुष
छायाचित्र उपलब्ध

626 SWH8572679
नाव : सुनीता भीमराव पांचाळ
वडिलांचे नाव: लक्ष्मण द्वारकोजी पांचाळ
घर क्रमांक : 81
वय : 38 लिंग : महिला
छायाचित्र उपलब्ध

627 SWH7537194
नाव : अनिता व्दारकोजी पांचाळ
वडिलांचे नाव: व्दारकोजी पांचाळ
घर क्रमांक : 81
वय : 27 लिंग : महिला
छायाचित्र उपलब्ध

628 SWH8541831
नाव : शुभदा वामन पांचाळ
वडिलांचे नाव: वामन रामजी पांचाळ
घर क्रमांक : 81
वय : 22 लिंग : महिला
छायाचित्र उपलब्ध

629 SWH7537079
नाव : मनिषा साहेबराव राउत
पतीचे नाव: साहेबराव राउत
घर क्रमांक : 81
वय : 31 लिंग : महिला
छायाचित्र उपलब्ध

630 LCQ1025790
नाव : केरबा रंगनाथ पांचाळ
वडिलांचे नाव: रंगनाथ पांचाळ
घर क्रमांक : 82
वय : 49 लिंग : पुरुष
छायाचित्र उपलब्ध

631 LCQ1027283
नाव : आनंदा रंगनाथ पांचाळ
वडिलांचे नाव: रंगनाथ पांचाळ
घर क्रमांक : 82
वय : 37 लिंग : पुरुष
छायाचित्र उपलब्ध

632 SWH7537103
नाव : द्रोपदा आनंदा पांचाळ
पतीचे नाव: आनंदा पांचाळ
घर क्रमांक : 82
वय : 31 लिंग : महिला
छायाचित्र उपलब्ध

633 SWH8583585
नाव : पवन केरबा पांचाळ
वडिलांचे नाव: केरबा रंगनाथ पांचाळ
घर क्रमांक : 82
वय : 22 लिंग : पुरुष
छायाचित्र उपलब्ध

634 LCQ1026822
नाव : शोभा केरबा पांचाळ
पतीचे नाव: केरबा पांचाळ
घर क्रमांक : 82 अ
वय : 43 लिंग : महिला
छायाचित्र उपलब्ध

635 LCQ1026061
नाव : भागवत प्रेमराव पांचाळ
वडिलांचे नाव: प्रेमराव पांचाळ
घर क्रमांक : 83
वय : 50 लिंग : पुरुष
छायाचित्र उपलब्ध

636 SWH7902752
नाव : गंगाबाई भागवत पांचाळ
पतीचे नाव: भागवत पांचाळ
घर क्रमांक : 83
वय : 48 लिंग : महिला
छायाचित्र उपलब्ध

637 LCQ1025055
नाव : नामदेव गणपतराव पांचाळ
वडिलांचे नाव: गणपतराव पांचाळ
घर क्रमांक : 84
वय : 66 लिंग : पुरुष
छायाचित्र उपलब्ध

638 LCQ1027226
नाव : चंद्रकला नामदेव पांचाळ
पतीचे नाव: नामदेव पांचाळ
घर क्रमांक : 84
वय : 60 लिंग : महिला
छायाचित्र उपलब्ध

639 SWH0603258
नाव : सोपान गणपतराव पांचाळ
वडिलांचे नाव: गणपतराव पांचाळ
घर क्रमांक : 84
वय : 55 लिंग : पुरुष
छायाचित्र उपलब्ध

640 SWH1342641
नाव : भागेरथी सोपान पांचाळ
पतीचे नाव: सोपान पांचाळ
घर क्रमांक : 84
वय : 51 लिंग : महिला
छायाचित्र उपलब्ध

641 SWH7631831
नाव : अजिंक्य सोपान पांचाळ
वडिलांचे नाव: सोपान पांचाळ
घर क्रमांक : 84
वय : 27 लिंग : पुरुष
छायाचित्र उपलब्ध

642 SWH7902760
नाव : देविदास बाबाराव पांचाळ
वडिलांचे नाव: बाबाराव पांचाळ
घर क्रमांक : 85
वय : 70 लिंग : पुरुष
छायाचित्र उपलब्ध

643 LCQ1025162
नाव : निवृत्ती देविदास पांचाळ
वडिलांचे नाव: देविदास पांचाळ
घर क्रमांक : 85
वय : 45 लिंग : पुरुष
छायाचित्र उपलब्ध

644 SWH7537004
नाव : रेणुका निवृत्ती पांचाळ
पतीचे नाव: निवृत्ती पांचाळ
घर क्रमांक : 85
वय : 31 लिंग : महिला
छायाचित्र उपलब्ध

645 LCQ1025667
नाव : कांताबाई बालाजी पांचाळ
पतीचे नाव: बालाजी पांचाळ
घर क्रमांक : 86
वय : 75 लिंग : महिला
छायाचित्र उपलब्ध

646 LCQ1025683
नाव : दता बालाजी पांचाळ
वडिलांचे नाव: बालाजी पांचाळ
घर क्रमांक : 86
वय : 56 लिंग : पुरुष
छायाचित्र उपलब्ध

647 SWH0603278
नाव : तानाजी बालाजी पांचाळ
वडिलांचे नाव: बालाजी पांचाळ
घर क्रमांक : 86
वय : 52 लिंग : पुरुष
छायाचित्र उपलब्ध

648 SWH6661177
नाव : शालुबाई पांडुरंग पांचाळ
पतीचे नाव: पांडुरंग पांचाळ
घर क्रमांक : 86
वय : 50 लिंग : महिला
छायाचित्र उपलब्ध

649 SWH7631823
नाव : विनोद तानाजी पांचाळ
वडिलांचे नाव: तानाजी पांचाळ
घर क्रमांक : 86
वय : 26 लिंग : पुरुष
छायाचित्र उपलब्ध

650 LCQ1760388
नाव : पंचफुला तानाजी पांचाळे
पतीचे नाव: तानाजी पांचाळे
घर क्रमांक : 86
वय : 42 लिंग : महिला
छायाचित्र उपलब्ध

651 LCQ1760479
नाव : उत्तमराव साळबा राउत
वडिलांचे नाव: साळबा राउत
घर क्रमांक : 87
वय : 71 लिंग : पुरुष
छायाचित्र उपलब्ध

652 SWH7902778
नाव : पार्वती उत्तमराव राउत
पतीचे नाव: उत्तमराव राउत
घर क्रमांक : 87
वय : 66 लिंग : महिला
छायाचित्र उपलब्ध

653 LCQ1760461
नाव : मोतीराम उत्तम राऊत
वडिलांचे नाव: उत्तम राऊत
घर क्रमांक : 87
वय : 42 लिंग : पुरुष
छायाचित्र उपलब्ध

654 LCQ1760552
नाव : शंकुताइ मोतीराम राउत
पतीचे नाव: मोतीराम राउत
घर क्रमांक : 87
वय : 42 लिंग : महिला
छायाचित्र उपलब्ध

655 SWH3011954
नाव : तुळशीराम उत्तम राऊत
वडिलांचे नाव: उत्तम राऊत
घर क्रमांक : 87
वय : 40 लिंग : पुरुष
छायाचित्र उपलब्ध

656 SWH3011962
नाव : सिमा तुळशीराम राऊत
पतीचे नाव: तुळशीराम राऊत
घर क्रमांक : 87
वय : 36 लिंग : महिला
छायाचित्र उपलब्ध

657 LCQ1027531
नाव : भाउराव साळबा राउत
वडिलांचे नाव: साळबा राउत
घर क्रमांक : 88
वय : 80 लिंग : पुरुष
छायाचित्र उपलब्ध

658 LCQ1760297
नाव : तारामती भाउराव राउत
पतीचे नाव: भाउराव राउत
घर क्रमांक : 88
वय : 71 लिंग : महिला
छायाचित्र उपलब्ध

659 LCQ1774298
नाव : गोदावरी परशुराम राऊत
पतीचे नाव: परशुराम राऊत
घर क्रमांक : 88
वय : 50 लिंग : महिला
छायाचित्र उपलब्ध

660 LCQ1774371
नाव : परसराम भाउराव राउत
वडिलांचे नाव: भाउराव राउत
घर क्रमांक : 88
वय : 49 लिंग : पुरुष
छायाचित्र उपलब्ध

661 LCQ1026574
नाव : परमेश्वर भाऊराव राऊत
वडिलांचे नाव: भाऊराव राऊत
घर क्रमांक : 88
वय : 43 लिंग : पुरुष
छायाचित्र उपलब्ध

662 LCQ1026632
नाव : रुक्मीनबाई परमेश्वर राऊत
पतीचे नाव: परमेश्वर राऊत
घर क्रमांक : 88
वय : 42 लिंग : महिला
छायाचित्र उपलब्ध

663 SWH7631799
नाव : गजानन परशुराम राऊत
वडिलांचे नाव: परशुराम राऊत
घर क्रमांक : 88
वय : 26 लिंग : पुरुष
छायाचित्र उपलब्ध

664 SWH8548943
नाव : शिवानंद परमेश्वर राऊत
वडिलांचे नाव: परमेश्वर भाऊराव राऊत
घर क्रमांक : 88
वय : 22 लिंग : पुरुष
छायाचित्र उपलब्ध

665 SWH0603309
नाव : समिद्राबाई किशनराव कदम
पतीचे नाव: किशनराव कदम
घर क्रमांक : 89
वय : 95 लिंग : महिला
छायाचित्र उपलब्ध

666 LCQ1027333
नाव : गंगाधर किशनराव कदम
वडिलांचे नाव: किशनराव कदम
घर क्रमांक : 89
वय : 66 लिंग : पुरुष
छायाचित्र उपलब्ध

667 SWH7156698
नाव : भागवतराव निवृत्ती कदम
वडिलांचे नाव: निवृत्ती कदम
घर क्रमांक : 89
वय : 58 लिंग : पुरुष
छायाचित्र उपलब्ध

668 SWH7902794
नाव : मंजुळाबाई गंगाधर कदम
पतीचे नाव: गंगाधर कदम
घर क्रमांक : 89
वय : 56 लिंग : महिला
छायाचित्र उपलब्ध

669 SWH0603298
नाव : सुरेश किशनराव कदम
वडिलांचे नाव: किशनराव कदम
घर क्रमांक : 89
वय : 55 लिंग : पुरुष
छायाचित्र उपलब्ध

670 LCQ1760354
नाव : सुमनबाई सुरेश कदम
पतीचे नाव: सुरेश कदम
घर क्रमांक : 89
वय : 48 लिंग : महिला
छायाचित्र उपलब्ध

671 LCQ1760628
नाव : गोविंद किशन कदम
वडिलांचे नाव: किशन कदम
घर क्रमांक : 89
वय : 44 लिंग : पुरुष
छायाचित्र उपलब्ध

672 SWH7156706
नाव : शोभा भागवत कदम
पतीचे नाव: भागवत कदम
घर क्रमांक : 89
वय : 43 लिंग : महिला
छायाचित्र उपलब्ध

673 SWH6038111
नाव : मिरा गंगाधर कदम
वडिलांचे नाव: गंगाधर कदम
घर क्रमांक : 89
वय : 36 लिंग : महिला
छायाचित्र उपलब्ध

674 SWH7631856
नाव : अमोल सुरेश कदम कदम
वडिलांचे नाव: सुरेश कदम
घर क्रमांक : 89
वय : 27 लिंग : पुरुष
छायाचित्र उपलब्ध

675 SWH1354604
नाव : आरिफजी सय्यद
पतीचे नाव: दूलाशा शेख
घर क्रमांक : 89 अ
वय : 52 लिंग : महिला
छायाचित्र उपलब्ध

676 SWH8588493
नाव : नितिन हनुमंत भंडारे
वडिलांचे नाव: हनुमंत शंकर भंडारे
घर क्रमांक : 90
वय : 21 लिंग : पुरुष
छायाचित्र उपलब्ध

677 SWH3508447
नाव : शिवाजी शंकर भंडारे
वडिलांचे नाव: शंकर भंडारे
घर क्रमांक : 91
वय : 43 लिंग : पुरुष
छायाचित्र उपलब्ध

678 SWH7059587
नाव : महानंदा शिवाजी भंडारे
पतीचे नाव: शिवाजी भंडारे
घर क्रमांक : 91
वय : 36 लिंग : महिला
छायाचित्र उपलब्ध

679 SWH8574386
नाव : नागेश शिवाजी भंडारे
वडिलांचे नाव: शिवाजी शंकर भंडारे
घर क्रमांक : 91
वय : 22 लिंग : पुरुष
छायाचित्र उपलब्ध

680 LCQ1759877
नाव : अब्दुल हुसेनसाब शेख
वडिलांचे नाव: हुसेनसाब शेख
घर क्रमांक : 91
वय : 48 लिंग : पुरुष
छायाचित्र उपलब्ध

681 SWH8418592
नाव : कलीमा अलीम शेख
इतर: अब्दुल हुसैनसाब शेख
घर क्रमांक : 91
वय : 29 लिंग : महिला
छायाचित्र उपलब्ध

682 SWH8418600
नाव : अलीम अब्दुल शेख
वडिलांचे नाव: अब्दुल हुसैनसाब शेख
घर क्रमांक : 91
वय : 25 लिंग : पुरुष
छायाचित्र उपलब्ध

683 SWH8603987
नाव : महेबूब अब्दुल शेख
वडिलांचे नाव: अब्दुल हुसैनसाब शेख
घर क्रमांक : 91
वय : 22 लिंग : पुरुष
छायाचित्र उपलब्ध

684 LCQ1760016
नाव : दौलतबी अब्दुल शेख
वडिलांचे नाव: अब्दुल शेख
घर क्रमांक : 91 अ
वय : 43 लिंग : महिला
छायाचित्र उपलब्ध

685 SWH0603377
नाव : कुलसुनबी बाबाशा सय्यद
पतीचे नाव: बाबाशा सय्यद
घर क्रमांक : 92
वय : 90 लिंग : महिला
छायाचित्र उपलब्ध

686 SWH0603387
नाव : दुलाशा बाबाशा सय्यद
वडिलांचे नाव: बाबाशा सय्यद
घर क्रमांक : 92
वय : 51 लिंग : पुरुष
छायाचित्र उपलब्ध

687 LCQ1760040
नाव : फारूकशा बाबाशा सय्यद
वडिलांचे नाव: बाबाशा सय्यद
घर क्रमांक : 92
वय : 47 लिंग : पुरुष
छायाचित्र उपलब्ध

688 LCQ1760586
नाव : बिस्मीलाबी महमदसाब शेख
पतीचे नाव: महमदसाब शेख
घर क्रमांक : 92
वय : 81 लिंग : महिला
छायाचित्र उपलब्ध

689 SWH6914477
नाव : सुमन ज्ञानोबा जाधव
पतीचे नाव: ज्ञानोबा जाधव
घर क्रमांक : 93
वय : 38 लिंग : महिला
छायाचित्र उपलब्ध

690 SWH0603432
नाव : शेषेराव मारोती लोखंडे
वडिलांचे नाव: मारोती लोखंडे
घर क्रमांक : 93
वय : 80 लिंग : पुरुष
छायाचित्र उपलब्ध

691 SWH6276125
नाव : कोंडाजी रामजी लोखंडे
वडिलांचे नाव: रामजी लोखंडे
घर क्रमांक : 93
वय : 76 लिंग : महिला
छायाचित्र उपलब्ध

692 SWH0603416
नाव : लक्ष्मण मारोती लोखंडे
वडिलांचे नाव: मारोती लोखंडे
घर क्रमांक : 93
वय : 76 लिंग : पुरुष
छायाचित्र उपलब्ध

693 SWH7902802
नाव : ज्ञानोबा मारोती लोखंडे
वडिलांचे नाव: मारोती लोखंडे
घर क्रमांक : 93
वय : 66 लिंग : पुरुष
छायाचित्र उपलब्ध

694 SWH0603440
नाव : चंद्रकला शेषेराव लोखंडे
पतीचे नाव: शेषेराव लोखंडे
घर क्रमांक : 93
वय : 65 लिंग : महिला
छायाचित्र उपलब्ध

695 SWH3508520
नाव : जानका ज्ञानोबा लोखंडे
पतीचे नाव: ज्ञानोबा लोखंडे
घर क्रमांक : 93
वय : 58 लिंग : महिला
छायाचित्र उपलब्ध

696 SWH0603424
नाव : द्रोपदा लक्ष्मण लोखंडे
पतीचे नाव: लक्ष्मण लोखंडे
घर क्रमांक : 93
वय : 58 लिंग : महिला
छायाचित्र उपलब्ध

697 SWH3508439
नाव : संतोष ज्ञानोबा लोखंडे
वडिलांचे नाव: ज्ञानोबा लोखंडे
घर क्रमांक : 93
वय : 36 लिंग : पुरुष
छायाचित्र उपलब्ध

698 SWH7059470
नाव : कुंता संतोष लोखंडे
पतीचे नाव: संतोष लोखंडे
घर क्रमांक : 93
वय : 35 लिंग : महिला
छायाचित्र उपलब्ध

699 SWH0603466
नाव : राघोजी मारोती लोखंडे
वडिलांचे नाव: मारोती लोखंडे
घर क्रमांक : 94
वय : 56 लिंग : पुरुष
छायाचित्र उपलब्ध

700 SWH0603486
नाव : रावसाहेब लक्ष्मण लोखंडे
वडिलांचे नाव: लक्ष्मण लोखंडे
घर क्रमांक : 94
वय : 52 लिंग : पुरुष
छायाचित्र उपलब्ध

701 SWH0603476
नाव : पार्वती राघोजी लोखंडे
पतीचे नाव: राघोजी लोखंडे
घर क्रमांक : 94
वय : 51 लिंग : महिला
छायाचित्र उपलब्ध

702 SWH7902810
नाव : कांताबाई रावसाहेब लोखंडे
पतीचे नाव: रावसाहेब लोखंडे
घर क्रमांक : 94
वय : 48 लिंग : महिला
छायाचित्र उपलब्ध

703 LCQ1026731
नाव : होणाजी रामजी लोखंडे
वडिलांचे नाव: रामजी लोखंडे
घर क्रमांक : 94
वय : 46 लिंग : पुरुष
छायाचित्र उपलब्ध

704 SWH1342781
नाव : मोतीराम शेषेराव लोखंडे
वडिलांचे नाव: शेषेराव लोखंडे
घर क्रमांक : 94
वय : 44 लिंग : पुरुष
छायाचित्र उपलब्ध

705 SWH1319383
नाव : तुळशीराम शेषेराव लोखंडे
वडिलांचे नाव: शेषेराव लोखंडे
घर क्रमांक : 94
वय : 44 लिंग : पुरुष
छायाचित्र उपलब्ध

706 LCQ1025279
नाव : रेशमाजी लक्ष्मण लोखंडे
वडिलांचे नाव: लक्ष्मण लोखंडे
घर क्रमांक : 94
वय : 43 लिंग : पुरुष
छायाचित्र उपलब्ध

707 SWH3508538
नाव : संगिता तुळशिराम लोखंडे
पतीचे नाव: तुळशिराम लोखंडे
घर क्रमांक : 94
वय : 40 लिंग : महिला
छायाचित्र उपलब्ध

708 SWH7557846
नाव : संपदा नामदेव लोखंडे
पतीचे नाव: नामदेव लोखंडे
घर क्रमांक : 94
वय : 40 लिंग : महिला
छायाचित्र उपलब्ध

709 SWH1342815
नाव : गयाबाई शिवाजी लोखंडे
पतीचे नाव: शिवाजी लोखंडे
घर क्रमांक : 94
वय : 38 लिंग : महिला
छायाचित्र उपलब्ध

710 SWH7499353
नाव : संदीप राघोगी लोखंडे
वडिलांचे नाव: राघोगी लोखंडे
घर क्रमांक : 94
वय : 28 लिंग : पुरुष
छायाचित्र उपलब्ध

711 SWH8332884
नाव : गंगाबाई बळीराम येवले
पतीचे नाव: बळीराम छत्रपती येवले
घर क्रमांक : 94
वय : 27 लिंग : महिला
छायाचित्र उपलब्ध

712 LCQ1026251
नाव : निर्मला रेशमाजी लोखंडे
पतीचे नाव: रेशमाजी लोखंडे
घर क्रमांक : 94 अ
वय : 42 लिंग : महिला
छायाचित्र उपलब्ध

713 LCQ1025154
नाव : शिवाजी ज्ञानोबा लोखंडे
वडिलांचे नाव: ज्ञानोबा लोखंडे
घर क्रमांक : 94 ब
वय : 42 लिंग : पुरुष
छायाचित्र उपलब्ध

714 LCQ1026590
नाव : चतुराबाई बाबाराव लोखंडे
पतीचे नाव: बाबाराव लोखंडे
घर क्रमांक : 95
वय : 81 लिंग : महिला
छायाचित्र उपलब्ध

715 SWH0603507
नाव : बालासाहेब बाबाराव लोखंडे
वडिलांचे नाव: बाबाराव लोखंडे
घर क्रमांक : 95
वय : 60 लिंग : पुरुष
छायाचित्र उपलब्ध

716 LCQ1026624
नाव : शांताबाई बालासाहेब लोखंडे
पतीचे नाव: बालासाहेब लोखंडे
घर क्रमांक : 95
वय : 55 लिंग : महिला
छायाचित्र उपलब्ध

717 SWH7557713
नाव : जीवन बालाजी लोखंडे
वडिलांचे नाव: बालाजी लोखंडे
घर क्रमांक : 95
वय : 28 लिंग : पुरुष
छायाचित्र उपलब्ध

718 SWH8524308
नाव : सुदर्शन गोविंद लोखंडे
वडिलांचे नाव: गोविंद बाबाराव लोखंडे
घर क्रमांक : 95
वय : 24 लिंग : पुरुष
छायाचित्र उपलब्ध

719 SWH3671971
नाव : मनिषा गोविंद लोखंडे
पतीचे नाव: गोविंद लोखंडे
घर क्रमांक : 95 अ
वय : 44 लिंग : महिला
छायाचित्र उपलब्ध

720 LCQ1027416
नाव : लालखां गुलाबखां पठाण
वडिलांचे नाव: गुलाबखां पठाण
घर क्रमांक : 96
वय : 77 लिंग : पुरुष
छायाचित्र उपलब्ध

721 LCQ1027424
नाव : बानुबेगम लालखा पठाण
पतीचे नाव: लालखां पठाण
घर क्रमांक : 96
वय : 73 लिंग : महिला
छायाचित्र उपलब्ध

722 SWH6096333
नाव : शादुल पठाण
वडिलांचे नाव: लालखाँ पठाण
घर क्रमांक : 96
वय : 33 लिंग : पुरुष
छायाचित्र उपलब्ध

723 SWH7537178
नाव : ईशरत शादुल पठान
पतीचे नाव: शादुल पठान
घर क्रमांक : 96
वय : 30 लिंग : महिला
छायाचित्र उपलब्ध

724 SWH0603515
नाव : गंगाबाई साधु हिलाल
पतीचे नाव: साधु हिलाल
घर क्रमांक : 97
वय : 70 लिंग : महिला
छायाचित्र उपलब्ध

725 SWH0603523
नाव : मिनाबाई मुंजाजी हिलाल
पतीचे नाव: मुंजाजी हिलाल
घर क्रमांक : 97
वय : 49 लिंग : महिला
छायाचित्र उपलब्ध

726 SWH0603531
नाव : शरीफाबी वजीरसाब शेख
पतीचे नाव: वजीरसाब शेख
घर क्रमांक : 98
वय : 81 लिंग : महिला
छायाचित्र उपलब्ध

727 SWH0603549
नाव : चांदपाशा वजीर शेख
वडिलांचे नाव: वजीर शेख
घर क्रमांक : 98
वय : 58 लिंग : पुरुष
छायाचित्र उपलब्ध

728 LCQ1026020
नाव : तायराबी चांदपाशा शेख
पतीचे नाव: चांदपाशा शेख
घर क्रमांक : 98
वय : 55 लिंग : महिला
छायाचित्र उपलब्ध

729 SWH7226483
नाव : रेश्मा चॉदसाब शेख
वडिलांचे नाव: चॉदसाब शेख
घर क्रमांक : 98
वय : 30 लिंग : महिला
छायाचित्र उपलब्ध

730 SWH8545618
नाव : रुबिना वजीर शेख
पतीचे नाव: वजीर चांदपाशा शेख
घर क्रमांक : 98
वय : 22 लिंग : महिला
छायाचित्र उपलब्ध

731 LCQ1026079
नाव : राधाबाई लक्ष्मण चौकले
पतीचे नाव: लक्ष्मण चोकले
घर क्रमांक : 99 अ
वय : 51 लिंग : महिला
छायाचित्र उपलब्ध

732 LCQ1025584
नाव : लक्ष्मण त्र्यंबक चौकले
वडिलांचे नाव: त्र्यंबकराव चोकले
घर क्रमांक : 100
वय : 53 लिंग : पुरुष
छायाचित्र उपलब्ध

733 SWH8578221
नाव : ओमकार लक्ष्मण चौकले
वडिलांचे नाव: लक्ष्मण त्र्यंबकराव चौकले
घर क्रमांक : 100
वय : 22 लिंग : पुरुष
छायाचित्र उपलब्ध

734 LCQ1025626
नाव : हरिबाई उतमराव चोकले
पतीचे नाव: उतमराव चोकले
घर क्रमांक : 100
वय : 79 लिंग : महिला
छायाचित्र उपलब्ध

735 SWH0603585
नाव : रामराव त्र्यंबक चौकले
वडिलांचे नाव: त्र्यंबकराव चोकले
घर क्रमांक : 101
वय : 62 लिंग : पुरुष
छायाचित्र उपलब्ध

736 SWH6038137
नाव : गणपती रामराव चौकले
वडिलांचे नाव: रामराव चौकले
घर क्रमांक : 101
वय : 35 लिंग : पुरुष
छायाचित्र उपलब्ध

737 SWH7537012
नाव : मोनिका नरहरी चौकले
वडिलांचे नाव: नरहरी चौकले
घर क्रमांक : 101
वय : 33 लिंग : महिला
छायाचित्र उपलब्ध

738 SWH0603595
नाव : नंदाबाई रामराव चोकले
पतीचे नाव: रामराव चोकले
घर क्रमांक : 101
वय : 56 लिंग : महिला
छायाचित्र उपलब्ध

739 SWH7499502
नाव : दशरथ रामराव मोरपलवाड
वडिलांचे नाव: रामराव मोरपलवाड
घर क्रमांक : 102
वय : 30 लिंग : पुरुष
छायाचित्र उपलब्ध

740 SWH3012010
नाव : हनुमंत राम मारेपलवाड
वडिलांचे नाव: राम मारोती मोर्पळवाद
घर क्रमांक : 102
वय : 34 लिंग : पुरुष
छायाचित्र उपलब्ध

741 SWH7902836
नाव : राम मारोती मोरपलवाड
वडिलांचे नाव: मारोती मोरपलवाड
घर क्रमांक : 102
वय : 56 लिंग : पुरुष
छायाचित्र उपलब्ध

742 SWH7902844
नाव : गोवळण राम मोरपलवाड
वडिलांचे नाव: राम मोरपलवाड
घर क्रमांक : 102
वय : 50 लिंग : महिला
छायाचित्र उपलब्ध

743 SWH8418634
नाव : शकुंतला दशरथ मोरपलवाड
पतीचे नाव: दशरथ मोरपलवाड
घर क्रमांक : 102
वय : 26 लिंग : महिला
छायाचित्र उपलब्ध

744 LCQ1025139
नाव : महादु बालाजी सोनवड
वडिलांचे नाव: बालाजी सोनवड
घर क्रमांक : 103
वय : 50 लिंग : पुरुष
छायाचित्र उपलब्ध

745 LCQ1025444
नाव : पार्वती महादु सोनवड
पतीचे नाव: महादु सोनवड
घर क्रमांक : 103
वय : 48 लिंग : महिला
छायाचित्र उपलब्ध

746 LCQ1025386
नाव : व्यंकटी बालाजी सोनवड
वडिलांचे नाव: बालाजी सोनवड
घर क्रमांक : 103
वय : 47 लिंग : पुरुष
छायाचित्र उपलब्ध

747 LCQ1025717
नाव : केशव बालाजी सोनवाड
वडिलांचे नाव: बालाजी सोनवाड
घर क्रमांक : 103
वय : 40 लिंग : पुरुष
छायाचित्र उपलब्ध

748 SWH8665218
नाव : राणी केरबा सोनवाड
पतीचे नाव: केरबा सोनवाड
घर क्रमांक : 103
वय : 26 लिंग : महिला
छायाचित्र उपलब्ध

749 LCQ1026145
नाव : मिरा व्यंकटी सोनवड
पतीचे नाव: व्यंकटी सोनवड
घर क्रमांक : 103 अ
वय : 42 लिंग : महिला
छायाचित्र उपलब्ध

750 SWH7902851
नाव : ज्ञानोबा महादु सोनवड
वडिलांचे नाव: महादु सोनवड
घर क्रमांक : 104
वय : 75 लिंग : पुरुष
छायाचित्र उपलब्ध

751 SWH7902869
नाव : लक्ष्मी ज्ञानोबा सोनवड
पतीचे नाव: ज्ञानोबा सोनवड
घर क्रमांक : 104
वय : 65 लिंग : महिला
छायाचित्र उपलब्ध

752 LCQ1025428
नाव : शिवकांत ज्ञानोबा सोनवड
वडिलांचे नाव: ज्ञानोबा सोनवड
घर क्रमांक : 104 अ
वय : 42 लिंग : पुरुष
छायाचित्र उपलब्ध

753 SWH1343045
नाव : तुळशीराम वामन घुमनवाड
वडिलांचे नाव: वामन घुमनवाड
घर क्रमांक : 105
वय : 37 लिंग : पुरुष
छायाचित्र उपलब्ध

754 SWH1343052
नाव : शिवराज वामन घुमनवाड
पतीचे नाव: वामन घुमनवाड
घर क्रमांक : 105
वय : 36 लिंग : महिला
छायाचित्र उपलब्ध

755 LCQ1025600
नाव : पार्वतीबाई ज्ञानोबा गडमवाड
पतीचे नाव: ज्ञानोबा गडमवाड
घर क्रमांक : 105 A
वय : 69 लिंग : महिला
छायाचित्र उपलब्ध

756 LCQ1026004
नाव : वामन बाबुराव घुमनवाड
वडिलांचे नाव: बाबुराव घुमनवाड
घर क्रमांक : 105 अ
वय : 49 लिंग : पुरुष
छायाचित्र उपलब्ध

757 LCQ1025436
नाव : छबुबाई वामन घुमनवाड
पतीचे नाव: वामन घुमनवाड
घर क्रमांक : 105 अ
वय : 47 लिंग : महिला
छायाचित्र उपलब्ध

758 SWH8385908
नाव : अंजना कृष्णा गदमवाड गडमवाड
इतर: ज्ञानोबा गडमवाड
घर क्रमांक : 105अ
वय : 24 लिंग : महिला
छायाचित्र उपलब्ध

759 SWH6578678
नाव : ज्योती शिवराज घुमनवाड
पतीचे नाव: शिवराज घुमनवाड
घर क्रमांक : 106
वय : 31 लिंग : महिला
छायाचित्र उपलब्ध

760 LCQ1025345
नाव : खंडु गोविंद वंजेवाड
वडिलांचे नाव: गोविंद वंजेवाड
घर क्रमांक : 106
वय : 39 लिंग : पुरुष
छायाचित्र उपलब्ध

761 SWH7902877
नाव : सुलोचना मोतीराम गुट्टमवाड
पतीचे नाव: मोतीराम गुट्टमवाड
घर क्रमांक : 106 अ
वय : 69 लिंग : महिला
छायाचित्र उपलब्ध

762 LCQ1025873
नाव : ज्ञानोबा मारोती गडमवाड
वडिलांचे नाव: मारोती गडमवाड
घर क्रमांक : 107
वय : 65 लिंग : पुरुष
छायाचित्र उपलब्ध

763 LCQ1774827
नाव : विठ्ठल मोतीराम गडमवाड
वडिलांचे नाव: मोतीराम गडमवाड
घर क्रमांक : 108
वय : 43 लिंग : पुरुष
छायाचित्र उपलब्ध

764 SWH6914451
नाव : सुमीत्रा विठ्ठलराव गडमवाड
वडिलांचे नाव: विठ्ठलराव गडमवाड
घर क्रमांक : 108
वय : 36 लिंग : महिला
छायाचित्र उपलब्ध

765 SWH7059454
नाव : शंकुतला शिवाजी गडमवाड
पतीचे नाव: शिवाजी गडमवाड
घर क्रमांक : 108
वय : 30 लिंग : महिला
छायाचित्र उपलब्ध

766 SWH6914469
नाव : राणी मोतीराम गडमवाड
वडिलांचे नाव: मोतीराम गडमवाड
घर क्रमांक : 108
वय : 31 लिंग : महिला
छायाचित्र उपलब्ध

767 SWH7638034
नाव : मीरा नागेश उचेकर
पतीचे नाव: नागेश उचेकर
घर क्रमांक : 109
वय : 45 लिंग : महिला
छायाचित्र उपलब्ध

768 LCQ1025675
नाव : यशोदाबाई एकनाथ उचेंकर
पतीचे नाव: एकनाथ उचेंकर
घर क्रमांक : 109
वय : 78 लिंग : महिला
छायाचित्र उपलब्ध

769 SWH7902893
नाव : मारोती एकनाथ उचेंकर
वडिलांचे नाव: एकनाथ उचेंकर
घर क्रमांक : 109
वय : 56 लिंग : पुरुष
छायाचित्र उपलब्ध

770 SWH0603654
नाव : शशीकलाबाई मारोती उचेंकर
पतीचे नाव: मारोती उचेंकर
घर क्रमांक : 109
वय : 50 लिंग : महिला
छायाचित्र उपलब्ध

771 LCQ1026954
नाव : यमुनाबाई दत्तराव हिलाल
पतीचे नाव: दत्तराव हिलाल
घर क्रमांक : 111
वय : 71 लिंग : महिला
छायाचित्र उपलब्ध

772 LCQ1027267
नाव : शहाजी दत्तराव हिलाल
वडिलांचे नाव: दत्तराव हिलाल
घर क्रमांक : 111
वय : 45 लिंग : पुरुष
छायाचित्र उपलब्ध

773 SWH8382772
नाव : स्नेहा शहाजी हिलाल
वडिलांचे नाव: शहाजी दत्तराव हिलाल
घर क्रमांक : 111
वय : 25 लिंग : महिला
छायाचित्र उपलब्ध

774 SWH8435364
नाव : समिक्षा शहाजी हिलाल
वडिलांचे नाव: शहाजी दत्तराव हिलाल
घर क्रमांक : 111
वय : 23 लिंग : महिला
छायाचित्र उपलब्ध

775 SWH8455065
नाव : प्रतिभा पांचाळ
पतीचे नाव: पुंडलिक पांचाळ
घर क्रमांक : 111
वय : 27 लिंग : महिला
छायाचित्र उपलब्ध

776 LCQ1026921
नाव : सुनंदा शहाजी हिलाल
पतीचे नाव: शहाजी हिलाल
घर क्रमांक : 111 ब
वय : 43 लिंग : महिला
छायाचित्र उपलब्ध

777 LCQ1026996
नाव : सविता संभाजी हिलाल
पतीचे नाव: संभाजी हिलाल
घर क्रमांक : 111ब
वय : 42 लिंग : महिला
छायाचित्र उपलब्ध

778 SWH0603694
नाव : केशवराव किशनराव हिलाल
वडिलांचे नाव: किशनराव हिलाल
घर क्रमांक : 112
वय : 71 लिंग : पुरुष
छायाचित्र उपलब्ध

779 SWH0603705
नाव : बालासाहेब किशनराव हिलाल
वडिलांचे नाव: किशनराव हिलाल
घर क्रमांक : 112
वय : 65 लिंग : पुरुष
छायाचित्र उपलब्ध

780 LCQ1760362
नाव : लक्ष्मी केशव हिलाल
पतीचे नाव: केशव हिलाल
घर क्रमांक : 112
वय : 62 लिंग : महिला
छायाचित्र उपलब्ध

781 SWH0603713
नाव : कांताबाई बालासाहेब हिलाल
पतीचे नाव: बालासाहेब हिलाल
घर क्रमांक : 112
वय : 60 लिंग : महिला
छायाचित्र उपलब्ध

782 LCQ1026939
नाव : सुषमा मोहन हिलाल
पतीचे नाव: मोहन हिलाल
घर क्रमांक : 112
वय : 51 लिंग : महिला
छायाचित्र उपलब्ध

783 SWH6276208
नाव : संदिप बालाजी हिलाल
वडिलांचे नाव: बालाजी हिलाल
घर क्रमांक : 112
वय : 36 लिंग : पुरुष
छायाचित्र उपलब्ध

784 SWH7100092
नाव : प्रियंका मोहनराव हिलाल
वडिलांचे नाव: मोहनराव हिलाल
घर क्रमांक : 112
वय : 34 लिंग : महिला
छायाचित्र उपलब्ध

785 SWH7425747
नाव : ग़णेश मोहनराव हिलाल
वडिलांचे नाव: मोहनराव हिलाल
घर क्रमांक : 112
वय : 30 लिंग : पुरुष
छायाचित्र उपलब्ध

786 LCQ1760693
नाव : ज्ञानोबा चांगोजी कदम
वडिलांचे नाव: चांगोजी कदम
घर क्रमांक : 113
वय : 81 लिंग : पुरुष
छायाचित्र उपलब्ध

787 LCQ1026269
नाव : प्रयागबाई ज्ञानोबा कदम
पतीचे नाव: ज्ञानोबा कदम
घर क्रमांक : 113
वय : 76 लिंग : महिला
छायाचित्र उपलब्ध

788 SWH6661185
नाव : माधव ज्ञानोबा कदम
वडिलांचे नाव: ज्ञानोबा कदम
घर क्रमांक : 113
वय : 42 लिंग : पुरुष
छायाचित्र उपलब्ध

789 SWH6661193
नाव : प्रभावती माधव कदम
पतीचे नाव: माधव कदम
घर क्रमांक : 113
वय : 40 लिंग : महिला
छायाचित्र उपलब्ध

790 SWH6661201
नाव : शिवराज ज्ञानोबा कदम
वडिलांचे नाव: ज्ञानोबा कदम
घर क्रमांक : 113
वय : 40 लिंग : पुरुष
छायाचित्र उपलब्ध

791 SWH7059595
नाव : सुरेखा शिवराज कदम
पतीचे नाव: शिवराज कदम
घर क्रमांक : 113
वय : 36 लिंग : महिला
छायाचित्र उपलब्ध

792 SWH3508421
नाव : केरूबाई विश्वनाथ ढगे
पतीचे नाव: विश्वनाथ ढगे
घर क्रमांक : 115
वय : 81 लिंग : महिला
छायाचित्र उपलब्ध

793 SWH7902901
नाव : तुकाराम विश्वनाथ ढगे
वडिलांचे नाव: विश्वनाथ ढगे
घर क्रमांक : 115
वय : 56 लिंग : पुरुष
छायाचित्र उपलब्ध

794 SWH0603739
नाव : सत्यभामाबाई तुकाराम ढगे
पतीचे नाव: तुकाराम ढगे
घर क्रमांक : 115
वय : 51 लिंग : महिला
छायाचित्र उपलब्ध

795 SWH7542384
नाव : दत्ता तुकाराम ढगे
वडिलांचे नाव: तुकाराम ढगे
घर क्रमांक : 115
वय : 29 लिंग : पुरुष
छायाचित्र उपलब्ध

796 SWH8541864
नाव : स्मिता कैलास ढगे
पतीचे नाव: कैलास तुकाराम ढगे
घर क्रमांक : 115
वय : 25 लिंग : महिला
छायाचित्र उपलब्ध

797 SWH8541856
नाव : कविता दत्ता ढगे
पतीचे नाव: दत्ता तुकाराम ढगे
घर क्रमांक : 115
वय : 23 लिंग : महिला
छायाचित्र उपलब्ध

798 SWH0603753
नाव : भागुबाई रावसाहेब भोकरे
पतीचे नाव: रावसाहेब भोकरे
घर क्रमांक : 116
वय : 72 लिंग : महिला
छायाचित्र उपलब्ध

799 LCQ1760859
नाव : शिवाजी रावसाहेब भोकरे
वडिलांचे नाव: रावसाहेब भोकरे
घर क्रमांक : 116
वय : 43 लिंग : पुरुष
छायाचित्र उपलब्ध

800 LCQ1760784
नाव : शामराव रावसाहेब भोकरे
वडिलांचे नाव: रावसाहेब भोकरे
घर क्रमांक : 116
वय : 42 लिंग : पुरुष
छायाचित्र उपलब्ध

801 SWH7059538
नाव : सोनाली शिवाजी भोकरे
पतीचे नाव: शिवाजी भोकरे
घर क्रमांक : 116
वय : 30 लिंग : महिला
छायाचित्र उपलब्ध

802 SWH6096390
नाव : पारुबाई भागवत
पतीचे नाव: अच्युत भागवत
घर क्रमांक : 118
वय : 53 लिंग : महिला
छायाचित्र उपलब्ध

803 SWH7902919
नाव : शंकर गणपती कदम
वडिलांचे नाव: गणपती कदम
घर क्रमांक : 118
वय : 56 लिंग : पुरुष
छायाचित्र उपलब्ध

804 SWH7537137
नाव : शितल गंगाधर क्दम
वडिलांचे नाव: गंगाधर कदम
घर क्रमांक : 118
वय : 28 लिंग : महिला
छायाचित्र उपलब्ध

805 LCQ1025758
नाव : पंचफुलाबाई शंकरराव कदम
पतीचे नाव: शंकरराव कदम
घर क्रमांक : 118 अ
वय : 78 लिंग : महिला
छायाचित्र उपलब्ध

806 SWH3671989
नाव : स.जाफर स.मौलासाब
वडिलांचे नाव: स.मौलासाब
घर क्रमांक : 119
वय : 44 लिंग : पुरुष
छायाचित्र उपलब्ध

807 SWH7902927
नाव : सय्यद मौलासाब सय्यद रसूल
वडिलांचे नाव: रसुलसाब सय्यद
घर क्रमांक : 119
वय : 81 लिंग : पुरुष
छायाचित्र उपलब्ध

808 SWH0603783
नाव : सय्यद आमद बी मोलासाब
पतीचे नाव: मोलासाब सय्यद
घर क्रमांक : 119
वय : 73 लिंग : महिला
छायाचित्र उपलब्ध

809 SWH0603812
नाव : फरीद मोलासाब सय्यद
वडिलांचे नाव: मोलासाब सय्यद
घर क्रमांक : 119
वय : 55 लिंग : पुरुष
छायाचित्र उपलब्ध

810 SWH0603793
नाव : युसुब मोलासाब सय्यद
वडिलांचे नाव: मोलासाब सय्यद
घर क्रमांक : 119
वय : 53 लिंग : पुरुष
छायाचित्र उपलब्ध

811 SWH7902935
नाव : आमींनबी युसुफ सय्यद
पतीचे नाव: युसुफ सय्यद
घर क्रमांक : 119
वय : 52 लिंग : महिला
छायाचित्र उपलब्ध

812 SWH6276174
नाव : हलीमा फरीद सय्यद
पतीचे नाव: स.फरिद सय्यद
घर क्रमांक : 119
वय : 48 लिंग : महिला
छायाचित्र उपलब्ध

813 LCQ1025048
नाव : दस्तगीर मौला सय्यद
वडिलांचे नाव: मौला सय्यद
घर क्रमांक : 119
वय : 42 लिंग : पुरुष
छायाचित्र उपलब्ध

814 SWH1354570
नाव : सुलताना जाफर सय्यद
पतीचे नाव: जाफर सय्यद
घर क्रमांक : 119
वय : 33 लिंग : महिला
छायाचित्र उपलब्ध

815 SWH8418626
नाव : लैलाबी सय्यद
पतीचे नाव: रसूल सय्यद
घर क्रमांक : 119
वय : 40 लिंग : महिला
छायाचित्र उपलब्ध

816 SWH7499387
नाव : खाजामिया युसुफ सय्यद
वडिलांचे नाव: युसुफ सय्यद
घर क्रमांक : 119
वय : 30 लिंग : पुरुष
छायाचित्र उपलब्ध

817 LCQ1025071
नाव : बानबाई दस्तगिर सैय्यद
पतीचे नाव: दस्तगिर सैय्यद
घर क्रमांक : 119
वय : 39 लिंग : महिला
छायाचित्र उपलब्ध

818 SWH0603852
नाव : हैदर मंगलसाब सय्यद
वडिलांचे नाव: मंगलसाब सय्यद
घर क्रमांक : 120
वय : 55 लिंग : पुरुष
छायाचित्र उपलब्ध

819 SWH6276182
नाव : आरेफाबी हैदरसाब सय्यद
पतीचे नाव: हैदरसाब सय्यद
घर क्रमांक : 120
वय : 52 लिंग : महिला
छायाचित्र उपलब्ध

820 LCQ1025618
नाव : रजियाबी मैनु सय्यद
पतीचे नाव: मैनु सय्यद
घर क्रमांक : 121
वय : 48 लिंग : महिला
छायाचित्र उपलब्ध

821 SWH0603862
नाव : मैनु मंगलसाब सय्यद
वडिलांचे नाव: मंगलसाब सय्यद
घर क्रमांक : 121
वय : 48 लिंग : पुरुष
छायाचित्र उपलब्ध

822 LCQ1760727
नाव : हबीब हुसैन सय्यद
वडिलांचे नाव: हुसैन सय्यद
घर क्रमांक : 122
वय : 61 लिंग : पुरुष
छायाचित्र उपलब्ध

823 SWH0603872
नाव : उमदाबी हबीब सय्यद
पतीचे नाव: हबीब सय्यद
घर क्रमांक : 122
वय : 56 लिंग : महिला
छायाचित्र उपलब्ध

824 LCQ1025550
नाव : मगदूम हबीबसाब सैय्यद
वडिलांचे नाव: हबीबसाब सैय्यद
घर क्रमांक : 122
वय : 39 लिंग : पुरुष
छायाचित्र उपलब्ध

825 SWH6914329
नाव : रोशनबी मगदुम सय्यद
पतीचे नाव: मगदुम सय्यद
घर क्रमांक : 122
वय : 41 लिंग : महिला
छायाचित्र उपलब्ध

826 LCQ1026053
नाव : नबी सय्यद
वडिलांचे नाव: सय्यद हुसेन सय्यद
घर क्रमांक : 123
वय : 41 लिंग : पुरुष
छायाचित्र उपलब्ध

827 SWH8600355
नाव : सरवर नबी सय्यद
वडिलांचे नाव: नबी सय्यद
घर क्रमांक : 123
वय : 22 लिंग : पुरुष
छायाचित्र उपलब्ध

828 SWH8651689
नाव : शाहरुख नबी सय्यद
वडिलांचे नाव: नबी सय्यद
घर क्रमांक : 123
वय : 21 लिंग : पुरुष
छायाचित्र उपलब्ध

829 SWH7902968
नाव : फातमाबी सय्यद
पतीचे नाव: सय्यद
घर क्रमांक : 123
वय : 81 लिंग : महिला
छायाचित्र उपलब्ध

830 SWH3011947
नाव : नसीमाबी नबी सय्यद
पतीचे नाव: नबी सय्यद
घर क्रमांक : 123
वय : 41 लिंग : महिला
छायाचित्र उपलब्ध

831 LCQ1025063
नाव : महेबुबी शबीर सय्यद
पतीचे नाव: शबीर सय्यद
घर क्रमांक : 123 अ
वय : 43 लिंग : महिला
छायाचित्र उपलब्ध

832 LCQ1026699
नाव : रंजना मनोहर तोकलवड
पतीचे नाव: मनोहर तोकलवड
घर क्रमांक : 125
वय : 48 लिंग : महिला
छायाचित्र उपलब्ध

833 SWH0603911
नाव : मनोहर मारोती तोकलवड
वडिलांचे नाव: मारोती तोकलवड
घर क्रमांक : 125 A
वय : 50 लिंग : पुरुष
छायाचित्र उपलब्ध

834 SWH7638133
नाव : संगीता अनिल तोकलवाड
पतीचे नाव: अनिल तोकलवाड
घर क्रमांक : 126
वय : 37 लिंग : महिला
छायाचित्र उपलब्ध

835 SWH7902976
नाव : वच्छलाबाई लक्ष्मण तोकलवड
पतीचे नाव: लक्ष्मण तोकलवड
घर क्रमांक : 126
वय : 90 लिंग : महिला
छायाचित्र उपलब्ध

836 SWH7902984
नाव : लक्ष्मण देवराव तोकलवड
वडिलांचे नाव: देवराव तोकलवड
घर क्रमांक : 126
वय : 76 लिंग : पुरुष
छायाचित्र उपलब्ध

837 LCQ1774314
नाव : शिवनंदा परसराम टोकलवाड
पतीचे नाव: परसराम टोकलवाड
घर क्रमांक : 126
वय : 42 लिंग : महिला
छायाचित्र उपलब्ध

838 SWH3012077
नाव : सुनिल लक्ष्मण तोकलवाड
वडिलांचे नाव: लक्ष्मण तोकलवाड
घर क्रमांक : 126
वय : 35 लिंग : पुरुष
छायाचित्र उपलब्ध

839 SWH7631773
नाव : अनिल लक्ष्मण तोकलवाड
वडिलांचे नाव: लक्ष्मण तोकलवाड
घर क्रमांक : 126
वय : 36 लिंग : पुरुष
छायाचित्र उपलब्ध

840 SWH1354588
नाव : नंदाबाई किशन नोकलवाड
पतीचे नाव: किशन नोकलवाड
घर क्रमांक : 126 अ
वय : 46 लिंग : महिला
छायाचित्र उपलब्ध

841 LCQ1774322
नाव : परसराम लक्ष्मण टोकलवाड
वडिलांचे नाव: लक्ष्मण टोकलवाड
घर क्रमांक : 126 अ
वय : 42 लिंग : पुरुष
छायाचित्र उपलब्ध

842 SWH0603937
नाव : रूक्मीनबाई महादु तोकलवड
पतीचे नाव: महादु तोकलवड
घर क्रमांक : 127
वय : 72 लिंग : महिला
छायाचित्र उपलब्ध

843 LCQ1027366
नाव : किशन महादु तोकलवड
वडिलांचे नाव: महादु तोकलवड
घर क्रमांक : 127
वय : 48 लिंग : पुरुष
छायाचित्र उपलब्ध

844 SWH8578239
नाव : देवराव किशन टोकलवाड
वडिलांचे नाव: किशन महादू टोकलवाड
घर क्रमांक : 127
वय : 24 लिंग : पुरुष
छायाचित्र उपलब्ध

845 SWH8447757
नाव : श्यामराव गोविंद इंगळे
वडिलांचे नाव: गोविंद कोंडीबा इंगळे
घर क्रमांक : 128
वय : 23 लिंग : पुरुष
छायाचित्र उपलब्ध

846 SWH8519712
नाव : आम्रपाली गोपाळ इंगळे
वडिलांचे नाव: गोपाल कोंडीबा इंगळे
घर क्रमांक : 128
वय : 23 लिंग : महिला
छायाचित्र उपलब्ध

847 SWH8590978
नाव : प्रियंका गोविंद इंगळे
वडिलांचे नाव: गोविंद कोंडीबा इंगळे
घर क्रमांक : 128
वय : 22 लिंग : महिला
छायाचित्र उपलब्ध

848 SWH7902992
नाव : समिद्राबाई कोंडीबा इंगळे
पतीचे नाव: कोंडीबा इंगळे
घर क्रमांक : 128
वय : 75 लिंग : महिला
छायाचित्र उपलब्ध

849 SWH7903008
नाव : गोविद कोंडीबा इंगळे
वडिलांचे नाव: कोंडीबा इंगळे
घर क्रमांक : 128
वय : 54 लिंग : पुरुष
छायाचित्र उपलब्ध

850 LCQ1025840
नाव : गोपाल कोंडीबा इंगळे
वडिलांचे नाव: कोंडीबा इंगळे
घर क्रमांक : 128
वय : 51 लिंग : पुरुष
छायाचित्र उपलब्ध

851 SWH0603945
नाव : शांताबाई गोंविद इंगळे
पतीचे नाव: गोंविद इंगळे
घर क्रमांक : 128
वय : 50 लिंग : महिला
छायाचित्र उपलब्ध

852 LCQ1025592
नाव : कमलबाई गोपाल इंगळे
पतीचे नाव: गोपाल इंगळे
घर क्रमांक : 128
वय : 48 लिंग : महिला
छायाचित्र उपलब्ध

853 SWH7425754
नाव : मिरा मुंजाजी पावडे
पतीचे नाव: मुंजाजी पावडे
घर क्रमांक : 128
वय : 29 लिंग : महिला
छायाचित्र उपलब्ध

854 SWH6914204
नाव : मुंजाजी गणेशराव पावडे
वडिलांचे नाव: गणेशराव पावडे
घर क्रमांक : 128
वय : 37 लिंग : पुरुष
छायाचित्र उपलब्ध

855 LCQ1027408
नाव : पांडुरंग महादू टोकलवाड
वडिलांचे नाव: महादू टोकलवाड
घर क्रमांक : 128
वय : 42 लिंग : पुरुष
छायाचित्र उपलब्ध

856 LCQ1027432
नाव : लक्ष्मी पांडुरंग टोकलवाड
पतीचे नाव: पांडुरंग टोकलवाड
घर क्रमांक : 128
वय : 41 लिंग : महिला
छायाचित्र उपलब्ध

857 LCQ1759810
नाव : पांडुरंग बळीराम इंगळे
वडिलांचे नाव: बळीराम इंगळे
घर क्रमांक : 128 अ
वय : 51 लिंग : पुरुष
छायाचित्र उपलब्ध

858 SWH1342682
नाव : विठ्ठल बळीराम ईंगळे
वडिलांचे नाव: बळीराम ईंगळे
घर क्रमांक : 129
वय : 44 लिंग : पुरुष
छायाचित्र उपलब्ध

859 SWH7903024
नाव : संभाजी शामराव इंगळे
वडिलांचे नाव: शामराव इंगळे
घर क्रमांक : 130
वय : 76 लिंग : पुरुष
छायाचित्र उपलब्ध

860 LCQ1025881
नाव : किशनबाई संभाजी इंगळे
पतीचे नाव: संभाजी इंगळे
घर क्रमांक : 130
वय : 66 लिंग : महिला
छायाचित्र उपलब्ध

861 LCQ1760636
नाव : बाळराज संभाजी इंगळे
वडिलांचे नाव: संभाजी इंगळे
घर क्रमांक : 130
वय : 46 लिंग : पुरुष
छायाचित्र उपलब्ध

862 SWH3012085
नाव : सिनाताई बाळराज इंगळे
पतीचे नाव: बाळराज इंगळे
घर क्रमांक : 130
वय : 36 लिंग : महिला
छायाचित्र उपलब्ध

863 LCQ1026244
नाव : राधा पांडुरंग इंगळे
पतीचे नाव: पांडुरंग इंगळे
घर क्रमांक : 130 अ
वय : 42 लिंग : महिला
छायाचित्र उपलब्ध

864 SWH0603951
नाव : बाबुराव गणेश फाजगे
वडिलांचे नाव: गणेश फाजगे
घर क्रमांक : 131
वय : 71 लिंग : पुरुष
छायाचित्र उपलब्ध

865 SWH0603961
नाव : आबाबाई बाबुराव फाजगे
पतीचे नाव: बाबुराव फाजगे
घर क्रमांक : 131
वय : 66 लिंग : महिला
छायाचित्र उपलब्ध

866 LCQ1759919
नाव : गोपाल बाबुराव फाजगे
वडिलांचे नाव: बाबुराव फाजगे
घर क्रमांक : 131
वय : 38 लिंग : पुरुष
छायाचित्र उपलब्ध

867 LCQ1026418
नाव : राजाराम बाबुराव फाजगे
वडिलांचे नाव: बाबुराव फाजगे
घर क्रमांक : 131 अ
वय : 42 लिंग : पुरुष
छायाचित्र उपलब्ध

868 LCQ1026103
नाव : मारोती नारायण हिलाल
वडिलांचे नाव: नारायण हिलाल
घर क्रमांक : 132
वय : 71 लिंग : पुरुष
छायाचित्र उपलब्ध

869 LCQ1026962
नाव : इंदुमती मारोती हिलाल
पतीचे नाव: मारोती हिलाल
घर क्रमांक : 132
वय : 66 लिंग : महिला
छायाचित्र उपलब्ध

870 SWH0603981
नाव : रामराव नारायण हिलाल
वडिलांचे नाव: नारायण हिलाल
घर क्रमांक : 132
वय : 66 लिंग : पुरुष
छायाचित्र उपलब्ध

871 SWH0604000
नाव : बालाजी नारायण हिलाल
वडिलांचे नाव: नारायण हिलाल
घर क्रमांक : 132
वय : 62 लिंग : पुरुष
छायाचित्र उपलब्ध

872 SWH7903032
नाव : व्दारकाबाई रामराव हिलाल
पतीचे नाव: रामराव हिलाल
घर क्रमांक : 132
वय : 60 लिंग : महिला
छायाचित्र उपलब्ध

873 LCQ1025980
नाव : अंजनाबाई बालाजी हिलाल
पतीचे नाव: बालाजी हिलाल
घर क्रमांक : 132
वय : 56 लिंग : महिला
छायाचित्र उपलब्ध

874 SWH6276216
नाव : लक्ष्मण नारायण हिलाल
वडिलांचे नाव: नारायण हिलाल
घर क्रमांक : 132
वय : 53 लिंग : पुरुष
छायाचित्र उपलब्ध

875 SWH6276190
नाव : मोहन मारोती हिलाल
वडिलांचे नाव: मारोती हिलाल
घर क्रमांक : 132
वय : 37 लिंग : पुरुष
छायाचित्र उपलब्ध

876 SWH6276158
नाव : पांडुरंग रामराव हिलाल
वडिलांचे नाव: रामराव हिलाल
घर क्रमांक : 132
वय : 35 लिंग : पुरुष
छायाचित्र उपलब्ध

877 SWH3508488
नाव : चंद्रकांत मारोतराव हिलाल
वडिलांचे नाव: मारोतराव हिलाल
घर क्रमांक : 132
वय : 34 लिंग : पुरुष
छायाचित्र उपलब्ध

878 SWH7425796
नाव : मनिषा मोहन हिलाल
पतीचे नाव: मोहन हिलाल
घर क्रमांक : 132
वय : 34 लिंग : महिला
छायाचित्र उपलब्ध

879 SWH6914436
नाव : राहुल लक्ष्मण हिलाल
वडिलांचे नाव: लक्ष्मण हिलाल
घर क्रमांक : 132
वय : 33 लिंग : पुरुष
छायाचित्र उपलब्ध

880 SWH7425788
नाव : शाम बालाजी हिलाल
वडिलांचे नाव: बालाजी हिलाल
घर क्रमांक : 132
वय : 29 लिंग : पुरुष
छायाचित्र उपलब्ध

881 SWH7499403
नाव : शिवप्रसाद लक्ष्मनराव हिलाल
वडिलांचे नाव: लक्ष्मनराव हिलाल
घर क्रमांक : 132
वय : 29 लिंग : पुरुष
छायाचित्र उपलब्ध

882 SWH0604018
नाव : लक्ष्मण शंकर वाघमारे
वडिलांचे नाव: शंकर वाघमारे
घर क्रमांक : 133
वय : 65 लिंग : पुरुष
छायाचित्र उपलब्ध

883 SWH7980725
नाव : रंधाबाई लक्ष्मण वाघमारे
पतीचे नाव: लक्ष्मण वाघमारे
घर क्रमांक : 133
वय : 60 लिंग : महिला
छायाचित्र उपलब्ध

884 LCQ1026665
नाव : राम शंकर वाघमारे
वडिलांचे नाव: शंकर वाघमारे
घर क्रमांक : 133
वय : 57 लिंग : पुरुष
छायाचित्र उपलब्ध

885 SWH7903057
नाव : सुकुमाबाई राम वाघमारे
पतीचे नाव: राम वाघमारे
घर क्रमांक : 133
वय : 52 लिंग : महिला
छायाचित्र उपलब्ध

886 LCQ1025022
नाव : शत्रुघन शंकर वाघमारे
वडिलांचे नाव: शंकर वाघमारे
घर क्रमांक : 133
वय : 48 लिंग : पुरुष
छायाचित्र उपलब्ध

887 SWH3012002
नाव : मिथून लक्ष्मण वाघमारे
वडिलांचे नाव: लक्ष्मण वाघमारे
घर क्रमांक : 133
वय : 34 लिंग : पुरुष
छायाचित्र उपलब्ध

888 SWH6914360
नाव : शहाजी लक्ष्मणराव वाघमारे
वडिलांचे नाव: लक्ष्मणराव वाघमारे
घर क्रमांक : 133
वय : 33 लिंग : पुरुष
छायाचित्र उपलब्ध

889 SWH7903065
नाव : मारोती पुंडलीक वाघमारे
वडिलांचे नाव: पुंडलीक वाघमारे
घर क्रमांक : 134
वय : 100 लिंग : पुरुष
छायाचित्र उपलब्ध

890 LCQ1774330
नाव : पिराजी मारोती वाघमारे
वडिलांचे नाव: मारोती वाघमारे
घर क्रमांक : 134
वय : 60 लिंग : पुरुष
छायाचित्र उपलब्ध

891 SWH1343094
नाव : अगंद शंकर वाघमारे
वडिलांचे नाव: शंकर वाघमारे
घर क्रमांक : 134
वय : 52 लिंग : पुरुष
छायाचित्र उपलब्ध

892 SWH1342898
नाव : आशा अगंद वाघमारे
पतीचे नाव: अगंद वाघमारे
घर क्रमांक : 134
वय : 50 लिंग : महिला
छायाचित्र उपलब्ध

893 LCQ1025543
नाव : गोदावरी शत्रुघ्न वाघमारे
पतीचे नाव: शत्रुघ्न वाघमारे
घर क्रमांक : 134
वय : 46 लिंग : महिला
छायाचित्र उपलब्ध

894 SWH8550097
नाव : संतोष शत्रुघ्न वाघमारे
आईचे नाव: गोदावरी शत्रुघ्न वाघमारे
घर क्रमांक : 134
वय : 28 लिंग : पुरुष
छायाचित्र उपलब्ध

895 SWH8572737
नाव : दिपाली संतोष वाघमारे
पतीचे नाव: संतोष शत्रुघ्न वाघमारे
घर क्रमांक : 134
वय : 25 लिंग : महिला
छायाचित्र उपलब्ध

896 SWH8447740
नाव : कुलदीप पिराजी वाघमारे
वडिलांचे नाव: पिराजी मारोती वाघमारे
घर क्रमांक : 134
वय : 23 लिंग : पुरुष
छायाचित्र उपलब्ध

897 SWH0604034
नाव : नंदा पिराजी वाघमारे
पतीचे नाव: पिराजी वाघमारे
घर क्रमांक : 135
वय : 54 लिंग : महिला
छायाचित्र उपलब्ध

898 SWH7537210
नाव : अंकिता वाघमारे
पतीचे नाव: अजित वाघमारे
घर क्रमांक : 135
वय : 28 लिंग : महिला
छायाचित्र उपलब्ध

899 SWH8395717
नाव : चंद्रकांत महादू वाघमारे वाघमारे
इतर: हरिभाऊ महादू वाघमारे
घर क्रमांक : 136
वय : 61 लिंग : पुरुष
छायाचित्र उपलब्ध

900 SWH8652018
नाव : लोचनबाई चंद्रकांत वाघमारे
पतीचे नाव: चंद्रकांत वाघमारे
घर क्रमांक : 136
वय : 57 लिंग : महिला
छायाचित्र उपलब्ध

901 SWH0604042
नाव : हरिभाउ महादु वाघमारे
वडिलांचे नाव: महादु वाघमारे
घर क्रमांक : 137
वय : 56 लिंग : पुरुष
छायाचित्र उपलब्ध

902 SWH0604058
नाव : शोभा हरिभाऊ वाघमारे
पतीचे नाव: हरिभाउ वाघमारे
घर क्रमांक : 137
वय : 51 लिंग : महिला
छायाचित्र उपलब्ध

903 SWH6096325
नाव : अमित हारिभाऊ वाघमारे
वडिलांचे नाव: हारिभाऊ वाघमारे
घर क्रमांक : 137
वय : 34 लिंग : पुरुष
छायाचित्र उपलब्ध

904 SWH7537186
नाव : सुषमा अमित वाघमारे
पतीचे नाव: अमित वाघमारे
घर क्रमांक : 137
वय : 28 लिंग : महिला
छायाचित्र उपलब्ध

905 SWH0604068
नाव : किशन हानमंत वाघमारे
वडिलांचे नाव: हानमंत वाघमारे
घर क्रमांक : 138
वय : 81 लिंग : पुरुष
छायाचित्र उपलब्ध

906 SWH6276232
नाव : छाया वामनराव वाघमारे
पतीचे नाव: वामनराव वाघमारे
घर क्रमांक : 138
वय : 57 लिंग : महिला
छायाचित्र उपलब्ध

907 LCQ1026319
नाव : वामन किशन वाघमारे
वडिलांचे नाव: किशन वाघमारे
घर क्रमांक : 138
वय : 50 लिंग : पुरुष
छायाचित्र उपलब्ध

908 SWH1342906
नाव : मोहन वामन वाघमारे
वडिलांचे नाव: वामन वाघमारे
घर क्रमांक : 138
वय : 37 लिंग : पुरुष
छायाचित्र उपलब्ध

909 SWH1342583
नाव : जिवन वामण वाघमारे
वडिलांचे नाव: वामण वाघमारे
घर क्रमांक : 138
वय : 35 लिंग : पुरुष
छायाचित्र उपलब्ध

910 SWH6096507
नाव : बालचंद्र गंगाधर वाघमारे
वडिलांचे नाव: गंगाधर वाघमारे
घर क्रमांक : 138
वय : 35 लिंग : पुरुष
छायाचित्र उपलब्ध

911 SWH8569121
नाव : राधा मोहन वाघमारे
पतीचे नाव: मोहन वामन वाघमारे
घर क्रमांक : 138
वय : 32 लिंग : महिला
छायाचित्र उपलब्ध

912 SWH8529182
नाव : गीता वाघमारे
पतीचे नाव: जीवन वाघमारे
घर क्रमांक : 138
वय : 29 लिंग : महिला
छायाचित्र उपलब्ध

913 LCQ1025535
नाव : गंगाधर तुकाराम वाघमारे
वडिलांचे नाव: तुकाराम वाघमारे
घर क्रमांक : 138 अ
वय : 68 लिंग : पुरुष
छायाचित्र उपलब्ध

914 LCQ1025261
नाव : नामदेव गंगाधर वाघमारे
वडिलांचे नाव: गंगाधर वाघमारे
घर क्रमांक : 138-अ
वय : 38 लिंग : पुरुष
छायाचित्र उपलब्ध

915 LCQ1025998
नाव : कौशल्याबाई गंगाधर वाघमारे
पतीचे नाव: गंगाधर वाघमारे
घर क्रमांक : 138 ब
वय : 59 लिंग : महिला
छायाचित्र उपलब्ध

916 LCQ1759885
नाव : अशोक तुकाराम वाघमारे
वडिलांचे नाव: तुकाराम वाघमारे
घर क्रमांक : 139
वय : 50 लिंग : पुरुष
छायाचित्र उपलब्ध

917 LCQ1759943
नाव : चंद्रकला अशोक वाघमारे
पतीचे नाव: अशोक वाघमारे
घर क्रमांक : 139
वय : 48 लिंग : महिला
छायाचित्र उपलब्ध

918 LCQ1774280
नाव : मनोहर गंगाधर वाघमारे
वडिलांचे नाव: गंगाधर वाघमारे
घर क्रमांक : 140
वय : 48 लिंग : पुरुष
छायाचित्र उपलब्ध

919 LCQ1774272
नाव : यमुना मनोहर वाघमारे
पतीचे नाव: मनोहर वाघमारे
घर क्रमांक : 140 अ
वय : 42 लिंग : महिला
छायाचित्र उपलब्ध

920 SWH8435380
नाव : पवन अच्युत भागवत
आईचे नाव: पारूबाई अच्युत भागवत
घर क्रमांक : 141
वय : 23 लिंग : पुरुष
छायाचित्र उपलब्ध

921 SWH0604078
नाव : किशान गुणाजी भुजबळ
वडिलांचे नाव: गणाजी भुजबळ
घर क्रमांक : 141
वय : 76 लिंग : पुरुष
छायाचित्र उपलब्ध

922 SWH0604088
नाव : निलावंती किशन भुजबळ
पतीचे नाव: किशन भुजबळ
घर क्रमांक : 141
वय : 71 लिंग : महिला
छायाचित्र उपलब्ध

923 SWH0604098
नाव : प्रभावती निवृती भुजबळ
पतीचे नाव: निवृती भुजबळ
घर क्रमांक : 142
वय : 56 लिंग : महिला
छायाचित्र उपलब्ध

924 LCQ1026376
नाव : अरविंद निवृत्ती भुजबळ
वडिलांचे नाव: निवृत्ती भुजबळ
घर क्रमांक : 142
वय : 37 लिंग : पुरुष
छायाचित्र उपलब्ध

925 SWH7537160
नाव : छाया सुनिल भुजबळ
पतीचे नाव: सुनिल भुजबळ
घर क्रमांक : 142
वय : 31 लिंग : महिला
छायाचित्र उपलब्ध

926 SWH7537152
नाव : आम्रपाली अरविंद भुजबळ
पतीचे नाव: अरविंद भुजबळ
घर क्रमांक : 142
वय : 27 लिंग : महिला
छायाचित्र उपलब्ध

927 LCQ1027010
नाव : सुनिल निवृत्ती भुजबळ
वडिलांचे नाव: निवृत्ती भुजबळ
घर क्रमांक : 142 अ
वय : 42 लिंग : पुरुष
छायाचित्र उपलब्ध

928 SWH0604109
नाव : जिजाबाई पांडुरंग भुजबळ
पतीचे नाव: पांडुरंग भुजबळ
घर क्रमांक : 143
वय : 93 लिंग : महिला
छायाचित्र उपलब्ध

929 SWH0604125
नाव : देवूबाई नागोराव भुजबळ
पतीचे नाव: नागोराव भुजबळ
घर क्रमांक : 144
वय : 73 लिंग : महिला
छायाचित्र उपलब्ध

930 LCQ1026111
नाव : त्र्यंबक नागोराव भुजबळ
वडिलांचे नाव: नागोराव भुजबळ
घर क्रमांक : 144
वय : 46 लिंग : पुरुष
छायाचित्र उपलब्ध

931 LCQ1026046
नाव : सविता त्रिंबक भुजबळ
पतीचे नाव: त्रिंबक भुजबळ
घर क्रमांक : 144
वय : 42 लिंग : महिला
छायाचित्र उपलब्ध

932 SWH1342856
नाव : गौतम नागोराव भुजबळ
वडिलांचे नाव: नागोराव भुजबळ
घर क्रमांक : 144
वय : 35 लिंग : पुरुष
छायाचित्र उपलब्ध

933 SWH6096366
नाव : अश्विन गौतम भुजबळ
पतीचे नाव: गौतम भुजबळ
घर क्रमांक : 144
वय : 33 लिंग : महिला
छायाचित्र उपलब्ध

934 SWH0604133
नाव : सिताबाई रामजी भुजबळ
पतीचे नाव: रामजी भुजबळ
घर क्रमांक : 145
वय : 83 लिंग : महिला
छायाचित्र उपलब्ध

935 SWH0604141
नाव : महादु रामजी भुजबळ
वडिलांचे नाव: रामजी भुजबळ
घर क्रमांक : 145
वय : 60 लिंग : पुरुष
छायाचित्र उपलब्ध

936 SWH0604157
नाव : लक्ष्मीबाई भुजबळ
पतीचे नाव: महादु भुजबळ
घर क्रमांक : 145
वय : 56 लिंग : महिला
छायाचित्र उपलब्ध

937 LCQ1760792
नाव : संगीता संभाजी भुजबळ
पतीचे नाव: संभाजी भुजबळ
घर क्रमांक : 145
वय : 43 लिंग : महिला
छायाचित्र उपलब्ध

938 SWH8545659
नाव : साहेब यादव भुजबळ
आईचे नाव: ज्योती यादव भुजबळ
घर क्रमांक : 145
वय : 24 लिंग : पुरुष
छायाचित्र उपलब्ध

939 SWH3508512
नाव : ज्योती यादव भुजबळ
पतीचे नाव: यादव भुजबळ
घर क्रमांक : 145 अ
वय : 52 लिंग : महिला
छायाचित्र उपलब्ध

940 LCQ1760800
नाव : संभाजी किशन भुजबळ
वडिलांचे नाव: किशन भुजबळ
घर क्रमांक : 145 अ
वय : 47 लिंग : पुरुष
छायाचित्र उपलब्ध

941 SWH6276257
नाव : चतुराबाई विश्वंभर भुजबळ
पतीचे नाव: विश्वंभर भुजबळ
घर क्रमांक : 146
वय : 64 लिंग : महिला
छायाचित्र उपलब्ध

942 SWH8545717
नाव : माधव विश्वंभर भुजबळ
वडिलांचे नाव: विश्वंभर गुणाजी भुजबळ
घर क्रमांक : 146
वय : 25 लिंग : पुरुष
छायाचित्र उपलब्ध

943 SWH8620411
नाव : राधिका दिपक भुजबळ
पतीचे नाव: दिपक भुजबळ
घर क्रमांक : 147
वय : 36 लिंग : महिला
छायाचित्र उपलब्ध

944 SWH7903081
नाव : नन्हयाबाई गुणाजी भुजबळ
पतीचे नाव: गुणाजी भुजबळ
घर क्रमांक : 147
वय : 68 लिंग : महिला
छायाचित्र उपलब्ध

945 SWH8630055
नाव : मेघा सिद्धेश्वर कदम
पतीचे नाव: सिद्धेश्वर कदम
घर क्रमांक : 147
वय : 32 लिंग : महिला
छायाचित्र उपलब्ध

946 LCQ1774843
नाव : जनाबाई खंडु भुजबळ
पतीचे नाव: खंडु भुजबळ
घर क्रमांक : 148
वय : 73 लिंग : महिला
छायाचित्र उपलब्ध

947 SWH0604208
नाव : गोकुळकाबाई गोपीनाथ भुजबळ
पतीचे नाव: गोपीनाथ भुजबळ
घर क्रमांक : 148
वय : 60 लिंग : महिला
छायाचित्र उपलब्ध

948 SWH0604197
नाव : गोपिनाथ मूंजाजी भुजबळ
वडिलांचे नाव: मूंजाजी भुजबळ
घर क्रमांक : 148
वय : 58 लिंग : पुरुष
छायाचित्र उपलब्ध

949 SWH6038103
नाव : भारत खंडु भुजबळ
वडिलांचे नाव: खंडु भुजबळ
घर क्रमांक : 148
वय : 46 लिंग : पुरुष
छायाचित्र उपलब्ध

950 SWH8623589
नाव : दीपक रमेश भुजबळ
वडिलांचे नाव: रमेश भुजबळ
घर क्रमांक : 148
वय : 36 लिंग : पुरुष
छायाचित्र उपलब्ध

951 SWH3011939
नाव : ज्योती परमेश्वर भुजबळ
पतीचे नाव: परमेश्वर भुजबळ
घर क्रमांक : 148
वय : 34 लिंग : महिला
छायाचित्र उपलब्ध

952 SWH8521809
नाव : शीतल मुंजाजी भुजबळ
पतीचे नाव: मुंजाजी गोपीनाथ भुजबळ
घर क्रमांक : 148
वय : 23 लिंग : महिला
छायाचित्र उपलब्ध

953 LCQ1027051
नाव : निवृती मारोती भुजबळ
वडिलांचे नाव: मारोती भुजबळ
घर क्रमांक : 149
वय : 54 लिंग : पुरुष
छायाचित्र उपलब्ध

954 SWH6096374
नाव : रामजी मधुकर जोंधळे
वडिलांचे नाव: मधुकर जोंधळे
घर क्रमांक : 149
वय : 34 लिंग : पुरुष
छायाचित्र उपलब्ध

955 LCQ1760149
नाव : मधुकर नागोराव जोंधळे
वडिलांचे नाव: नागोराव जोंधळे
घर क्रमांक : 149
वय : 57 लिंग : पुरुष
छायाचित्र उपलब्ध

956 SWH7905359
नाव : साळुबाई नागोबा जोंधळे
पतीचे नाव: नागोबा जोंधळे
घर क्रमांक : 149
वय : 81 लिंग : महिला
छायाचित्र उपलब्ध

957 SWH7905367
नाव : संजय नागोराव जोंधळे
वडिलांचे नाव: नागोराव जोंधळे
घर क्रमांक : 149
वय : 54 लिंग : पुरुष
छायाचित्र उपलब्ध

958 SWH7903099
नाव : गिरजाबाई मधुकर जोंधळे
पतीचे नाव: मधुकर जोंधळे
घर क्रमांक : 149
वय : 50 लिंग : महिला
छायाचित्र उपलब्ध

959 SWH8382152
नाव : पूजा जोंधळे
वडिलांचे नाव: संजय नागोराव जोंधळे
घर क्रमांक : 149
वय : 25 लिंग : महिला
छायाचित्र उपलब्ध

960 SWH0604224
नाव : लक्ष्मी नागोराव गायकवाड
पतीचे नाव: नागोराव गायकवाड
घर क्रमांक : 150
वय : 66 लिंग : महिला
छायाचित्र उपलब्ध

961 SWH6096408
नाव : संतोष नागोशराव गायकवाड
वडिलांचे नाव: नागोशराव गायकवाड
घर क्रमांक : 150
वय : 35 लिंग : पुरुष
छायाचित्र उपलब्ध

962 SWH6096416
नाव : दिगंबर नागोराव गायकवाड
वडिलांचे नाव: नागोराव गायकवाड
घर क्रमांक : 150
वय : 35 लिंग : पुरुष
छायाचित्र उपलब्ध

963 SWH6096341
नाव : पुष्पा संतोष गायकवाड
पतीचे नाव: संतोष गायकवाड
घर क्रमांक : 150
वय : 33 लिंग : महिला
छायाचित्र उपलब्ध

964 SWH6276281
नाव : शिला धोंडीबा गायकवाड
पतीचे नाव: धोंडीबा गायकवाड
घर क्रमांक : 150-अ
वय : 42 लिंग : महिला
छायाचित्र उपलब्ध

965 SWH6276299
नाव : धोंडीबा नागोराव गायवाड
वडिलांचे नाव: नागोराव गायवाड
घर क्रमांक : 150 अ
वय : 47 लिंग : पुरुष
छायाचित्र उपलब्ध

966 SWH6276273
नाव : विजया नागोराव गायकवाड
पतीचे नाव: नागोराव गायकवाड
घर क्रमांक : 150 ब
वय : 42 लिंग : महिला
छायाचित्र उपलब्ध

967 SWH8590986
नाव : विशाल धोंडीबा गायकवाड
वडिलांचे नाव: धोंडीबा नागोराव गायकवाड
घर क्रमांक : 150 अ
वय : 22 लिंग : पुरुष
छायाचित्र उपलब्ध

968 SWH7557747
नाव : संदिप उत्तमराव गायकवाड
वडिलांचे नाव: उत्तमराव गायकवाड
घर क्रमांक : 151
वय : 32 लिंग : पुरुष
छायाचित्र उपलब्ध

969 SWH7905375
नाव : विमल उत्तम गायकवाड
पतीचे नाव: उत्तम गायकवाड
घर क्रमांक : 151
वय : 61 लिंग : महिला
छायाचित्र उपलब्ध

970 LCQ1759836
नाव : सुभाष उत्तमराव
वडिलांचे नाव: उत्तमराव
घर क्रमांक : 151 अ
वय : 57 लिंग : पुरुष
छायाचित्र उपलब्ध

971 SWH0604167
नाव : यादव रामजी भुजबळ
वडिलांचे नाव: रामजी भुजबळ
घर क्रमांक : 151 A
वय : 56 लिंग : पुरुष
छायाचित्र उपलब्ध

972 LCQ1026442
नाव : जयश्री सुभाष गायकवाड
पतीचे नाव: सुभाष गायकवाड
घर क्रमांक : 151/अ
वय : 36 लिंग : महिला
छायाचित्र उपलब्ध

973 SWH7557796
नाव : सुप्रिया सोमनाथ गायकवाड
वडिलांचे नाव: सोमनाथ गायकवाड
घर क्रमांक : 152
वय : 29 लिंग : महिला
छायाचित्र उपलब्ध

974 SWH8447732
नाव : पल्लवी गंगाधर गायकवाड
वडिलांचे नाव: गंगाधर चांगोजी गायकवाड
घर क्रमांक : 152
वय : 23 लिंग : महिला
छायाचित्र उपलब्ध

975 LCQ1760156
नाव : गंगाधर चांगोजी गायकवाड
वडिलांचे नाव: चांगोजी गायकवाड
घर क्रमांक : 152
वय : 64 लिंग : पुरुष
छायाचित्र उपलब्ध

976 SWH0604240
नाव : सोमनाथ चांगोजी गायकवाड
वडिलांचे नाव: चांगोजी गायकवाड
घर क्रमांक : 152
वय : 59 लिंग : पुरुष
छायाचित्र उपलब्ध

977 SWH0604232
नाव : रंजना गंगाधर गायकवाड
पतीचे नाव: गंगाधर गायकवाड
घर क्रमांक : 152
वय : 56 लिंग : महिला
छायाचित्र उपलब्ध

978 SWH3012069
नाव : सचिन गंगाधर गायकवाड
वडिलांचे नाव: गंगाधर गायकवाड
घर क्रमांक : 152
वय : 35 लिंग : पुरुष
छायाचित्र उपलब्ध

979 SWH1342922
नाव : करूणा सोमनाथ गायकवाड
पतीचे नाव: सोमनाथ गायकवाड
घर क्रमांक : 152 अ
वय : 51 लिंग : महिला
छायाचित्र उपलब्ध

980 SWH7425812
नाव : शिल्पा रमाकांत गायकवाड
पतीचे नाव: रमाकांत गायकवाड
घर क्रमांक : 153
वय : 33 लिंग : महिला
छायाचित्र उपलब्ध

981 SWH8545626
नाव : पुंजाजी भीमराव गायकवाड
आईचे नाव: कमल भीमराव गायकवाड
घर क्रमांक : 153
वय : 25 लिंग : पुरुष
छायाचित्र उपलब्ध

982 SWH8572729
नाव : द्रोपदा पुंजाजी गायकवाड
पतीचे नाव: पुंजाजी भीमराव गायकवाड
घर क्रमांक : 153
वय : 23 लिंग : महिला
छायाचित्र उपलब्ध

983 SWH0604266
नाव : संगीता भिमराव गायकवाड
पतीचे नाव: भिमराव गायकवाड
घर क्रमांक : 153
वय : 60 लिंग : महिला
छायाचित्र उपलब्ध

984 SWH0604276
नाव : कमल भिमराव गायकवाड
पतीचे नाव: भिमराव गायकवाड
घर क्रमांक : 153
वय : 58 लिंग : महिला
छायाचित्र उपलब्ध

985 SWH0604286
नाव : वसंत पुंजाजी गायकवाड
वडिलांचे नाव: पुंजाजी गायकवाड
घर क्रमांक : 153
वय : 55 लिंग : पुरुष
छायाचित्र उपलब्ध

986 LCQ1027374
नाव : रमाकांत भिमराव गायकवाड
वडिलांचे नाव: भिमराव गायकवाड
घर क्रमांक : 153
वय : 36 लिंग : पुरुष
छायाचित्र उपलब्ध

987 SWH1342823
नाव : आशाताई वसंत गायकवाड
पतीचे नाव: वसंत गायकवाड
घर क्रमांक : 153 अ
वय : 46 लिंग : महिला
छायाचित्र उपलब्ध

988 SWH7905391
नाव : रेशमाजी माणिक वाघमारे
वडिलांचे नाव: माणिक वाघमारे
घर क्रमांक : 154
वय : 77 लिंग : पुरुष
छायाचित्र उपलब्ध

989 LCQ1760032
नाव : धोंडुबाई रेंशमाजी वाघमारे
पतीचे नाव: रेंशमाजी वाघमारे
घर क्रमांक : 154
वय : 66 लिंग : महिला
छायाचित्र उपलब्ध

990 LCQ1760271
नाव : सुर्यकांत रेंशमाजी वाघमारे
वडिलांचे नाव: रेंशमाजी वाघमारे
घर क्रमांक : 154
वय : 54 लिंग : पुरुष
छायाचित्र उपलब्ध

991 SWH3012044
नाव : माणिका रेशमाजी वाघमारे
वडिलांचे नाव: रेशमाजी वाघमारे
घर क्रमांक : 154
वय : 42 लिंग : पुरुष
छायाचित्र उपलब्ध

992 SWH3012036
नाव : मिरा सुर्यकांत वाघमारे
पतीचे नाव: सुर्यकांत वाघमारे
घर क्रमांक : 154
वय : 36 लिंग : महिला
छायाचित्र उपलब्ध

993 SWH6096457
नाव : सुनिता माणिक वाघमारे
पतीचे नाव: माणिक वाघमारे
घर क्रमांक : 154
वय : 33 लिंग : महिला
छायाचित्र उपलब्ध

994 SWH8583718
नाव : बाबासाहेब सूर्यकांत वाघमारे
वडिलांचे नाव: सूर्यकांत रेशमाजी वाघमारे
घर क्रमांक : 154
वय : 22 लिंग : पुरुष
छायाचित्र उपलब्ध

995 SWH6914410
नाव : त्रिशरण चांदोजी गायकवाड
वडिलांचे नाव: चांदोजी गायकवाड
घर क्रमांक : 155
वय : 35 लिंग : पुरुष
छायाचित्र उपलब्ध

996 SWH8548216
नाव : प्रज्ञा त्रिशरण गायकवाड
पतीचे नाव: त्रिशरण चान्दोजी भुजबळ
घर क्रमांक : 155
वय : 25 लिंग : महिला
छायाचित्र उपलब्ध

997 LCQ1025501
नाव : सत्यभामा चांदोजी गायकवाड
पतीचे नाव: चांदोजी गायकवाड
घर क्रमांक : 155
वय : 69 लिंग : महिला
छायाचित्र उपलब्ध

998 SWH3508389
नाव : कल्पना संजय जोंधळे
वडिलांचे नाव: संजय जोंधळे
घर क्रमांक : 155
वय : 43 लिंग : पुरुष
छायाचित्र उपलब्ध

999 LCQ1759802
नाव : किशन चंदू गायकवाड
वडिलांचे नाव: चंदू गायकवाड
घर क्रमांक : 155 अ
वय : 42 लिंग : पुरुष
छायाचित्र उपलब्ध

1000 SWH7905409
नाव : तातेराव इरबाजी भुजबळ
वडिलांचे नाव: हरबाजी भुजबळ
घर क्रमांक : 156
वय : 66 लिंग : पुरुष
छायाचित्र उपलब्ध

1001 SWH7905417
नाव : दैवशाला तातेराव भुजबळ
पतीचे नाव: तातेराव भुजबळ
घर क्रमांक : 156
वय : 66 लिंग : महिला
छायाचित्र उपलब्ध

1002 SWH1342757
नाव : अनील तातेराव भुजबल
वडिलांचे नाव: तातेराव भुजबल
घर क्रमांक : 156
वय : 41 लिंग : पुरुष
छायाचित्र उपलब्ध

1003 SWH1342765
नाव : आदित्य तातेराव भुजबळ
वडिलांचे नाव: तातेराव भुजबळ
घर क्रमांक : 156
वय : 38 लिंग : पुरुष
छायाचित्र उपलब्ध

1004 SWH1343144
नाव : शेवका अनिल भुजबळ
पतीचे नाव: अनिल भुजबळ
घर क्रमांक : 156
वय : 37 लिंग : महिला
छायाचित्र उपलब्ध

1005 SWH3011921
नाव : बालाजी तातेराव भुजबळ
वडिलांचे नाव: तातेराव भुजबळ
घर क्रमांक : 156
वय : 34 लिंग : पुरुष
छायाचित्र उपलब्ध

1006 SWH7638075
नाव : प्रीतम साधू भुजबळ
वडिलांचे नाव: साधू भुजबळ
घर क्रमांक : 156
वय : 31 लिंग : पुरुष
छायाचित्र उपलब्ध

1007 SWH7637986
नाव : प्रतिक साधू भुजबळ
वडिलांचे नाव: साधू भुजबळ
घर क्रमांक : 156
वय : 27 लिंग : पुरुष
छायाचित्र उपलब्ध

1008 SWH1342716
नाव : केशव गुणाजी भुजबळ
वडिलांचे नाव: गुणाजी भुजबळ
घर क्रमांक : 158
वय : 56 लिंग : पुरुष
छायाचित्र उपलब्ध

1009 SWH7059561
नाव : ललीताबाई मारोती भुजबळ
पतीचे नाव: मारोती भुजबळ
घर क्रमांक : 158
वय : 51 लिंग : महिला
छायाचित्र उपलब्ध

1010 SWH0604315
नाव : छायाबाई केशव भुजबळ
पतीचे नाव: केशव भुजबळ
घर क्रमांक : 158
वय : 51 लिंग : महिला
छायाचित्र उपलब्ध

1011 SWH7557663
नाव : गुणाजी केशव भुजबळ
वडिलांचे नाव: केशव भुजबळ
घर क्रमांक : 158
वय : 30 लिंग : पुरुष
छायाचित्र उपलब्ध

1012 SWH8531378
नाव : सोपान केशव भुजबळ भुजबळ
वडिलांचे नाव: केशव गुणाजी भुजबळ
घर क्रमांक : 158
वय : 26 लिंग : पुरुष
छायाचित्र उपलब्ध

1013 SWH8531386
नाव : विद्या सोपान भुजबळ भुजबळ
इतर: केशव गुणाजी भुजबळ
घर क्रमांक : 158
वय : 25 लिंग : महिला
छायाचित्र उपलब्ध

1014 LCQ1026426
नाव : मारोती गुणाजी भुजबळ
वडिलांचे नाव: गुणाजी भुजबळ
घर क्रमांक : 159
वय : 73 लिंग : पुरुष
छायाचित्र उपलब्ध

1015 SWH8418659
नाव : साहेबराव मारोती भुजबळ भुजबळ
वडिलांचे नाव: मारोती गुणाजी भुजबळ
घर क्रमांक : 159
वय : 24 लिंग : पुरुष
छायाचित्र उपलब्ध

1016 SWH0604331
नाव : बेगाजी तुकाराम भुजबळ
वडिलांचे नाव: तुकाराम भुजबळ
घर क्रमांक : 160
वय : 81 लिंग : पुरुष
छायाचित्र उपलब्ध

1017 SWH0604349
नाव : धोंडुबाई बेगाजी भुजबळ
पतीचे नाव: बेगाजी भुजबळ
घर क्रमांक : 160
वय : 73 लिंग : महिला
छायाचित्र उपलब्ध

1018 SWH0604355
नाव : निळाजी तुकाराम भुजबळ
वडिलांचे नाव: तुकाराम भुजबळ
घर क्रमांक : 160
वय : 71 लिंग : पुरुष
छायाचित्र उपलब्ध

1019 SWH0604365
नाव : हरणाबाई निळाजी भुजबळ
पतीचे नाव: निळाजी भुजबळ
घर क्रमांक : 160
वय : 68 लिंग : महिला
छायाचित्र उपलब्ध

1020 LCQ1760230
नाव : गौतम नेमाजी भुजबळ
वडिलांचे नाव: नेमाजी भुजबळ
घर क्रमांक : 160
वय : 63 लिंग : पुरुष
छायाचित्र उपलब्ध

1021 LCQ1760248
नाव : उज्वला गौतम भुजबळ
पतीचे नाव: गौतम भुजबळ
घर क्रमांक : 160
वय : 52 लिंग : महिला
छायाचित्र उपलब्ध

1022 SWH6276307
नाव : उत्तम नेमाजी भुजबळ
वडिलांचे नाव: नेमाजी भुजबळ
घर क्रमांक : 160
वय : 51 लिंग : पुरुष
छायाचित्र उपलब्ध

1023 LCQ1025220
नाव : आशोक बेगाजी भुजबळ
वडिलांचे नाव: बेगाजी भुजबळ
घर क्रमांक : 160
वय : 47 लिंग : पुरुष
छायाचित्र उपलब्ध

1024 SWH6276240
नाव : कविता मारोती भुजबळ
पतीचे नाव: मारोती भुजबळ
घर क्रमांक : 160
वय : 43 लिंग : महिला
छायाचित्र उपलब्ध

1025 LCQ1025808
नाव : प्रतिभा अशोक भुजबळ
पतीचे नाव: अशोक भुजबळ
घर क्रमांक : 160
वय : 39 लिंग : महिला
छायाचित्र उपलब्ध

1026 SWH6096465
नाव : समेध गौतम भुजबळ
वडिलांचे नाव: गौतम भुजबळ
घर क्रमांक : 160
वय : 37 लिंग : पुरुष
छायाचित्र उपलब्ध

1027 LCQ1760255
नाव : भुजबळ दीपक बेगाजीराव भुजबळ
वडिलांचे नाव: बेगाजी भुजबळ
घर क्रमांक : 160
वय : 36 लिंग : पुरुष
छायाचित्र उपलब्ध

1028 SWH6096473
नाव : निखील गौतम भुजबळ
आईचे नाव: गौतम भुजबळ
घर क्रमांक : 160
वय : 34 लिंग : पुरुष
छायाचित्र उपलब्ध

1029 LCQ1027564
नाव : मारोती निळाजी भुजबळ
वडिलांचे नाव: निळाजी भुजबळ
घर क्रमांक : 160 अ
वय : 46 लिंग : पुरुष
छायाचित्र उपलब्ध

1030 LCQ1027507
नाव : प्रकाश निळाजी भुजबळ
वडिलांचे नाव: निळाजी भुजबळ
घर क्रमांक : 160 अ
वय : 42 लिंग : पुरुष
छायाचित्र उपलब्ध

1031 SWH8567323
नाव : आदित्य मारोती भुजबळ
वडिलांचे नाव: मारोती निळाजी भुजबळ
घर क्रमांक : 160अ
वय : 22 लिंग : पुरुष
छायाचित्र उपलब्ध

1032 SWH1342658
नाव : अम्रपाली राहुल भुजबळ
पतीचे नाव: राहुल भुजबळ
घर क्रमांक : 161
वय : 36 लिंग : महिला
छायाचित्र उपलब्ध

1033 LCQ1027390
नाव : राहुल बेगाजी भुजबळ
वडिलांचे नाव: बेगाजी भुजबळ
घर क्रमांक : 161 ड
वय : 42 लिंग : पुरुष
छायाचित्र उपलब्ध

1034 LCQ1026186
नाव : मथुरा व्यंकटी जाकापुरे
पतीचे नाव: व्यंकटी जाकापुरे
घर क्रमांक : 165 अ
वय : 51 लिंग : महिला
छायाचित्र उपलब्ध

1035 SWH8370769
नाव : विशाल व्यंकटी जाकापुरे जाकापुरे
आईचे नाव: मथुरा व्यंकटी जाकापुरे
घर क्रमांक : 165 अ
वय : 23 लिंग : पुरुष
छायाचित्र उपलब्ध

1036 LCQ1026087
नाव : प्रभावती प्रभाकर जाधव
पतीचे नाव: प्रभाकर जाधव
घर क्रमांक : 168
वय : 66 लिंग : महिला
छायाचित्र उपलब्ध

1037 SWH6038152
नाव : संतोष प्रभाकर जाधव
वडिलांचे नाव: प्रभाकर जाधव
घर क्रमांक : 168
वय : 36 लिंग : पुरुष
छायाचित्र उपलब्ध

1038 SWH8648651
नाव : निकिता गोविंद जाधव
पतीचे नाव: गोविंद जाधव
घर क्रमांक : 168
वय : 23 लिंग : महिला
छायाचित्र उपलब्ध

1039 SWH7905425
नाव : वैजनाथ विश्वनाथ जाकपुरे
वडिलांचे नाव: विश्वनाथ जाकपुरे
घर क्रमांक : 169
वय : 71 लिंग : पुरुष
छायाचित्र उपलब्ध

1040 SWH7905433
नाव : मुक्ताबाई वैजनाथ जाकपुरे
पतीचे नाव: वैजनाथ जाकपुरे
घर क्रमांक : 169
वय : 66 लिंग : महिला
छायाचित्र उपलब्ध

1041 LCQ1025006
नाव : व्यंकटी वैजनाथ जाकपुरे
वडिलांचे नाव: वैजनाथ जाकपुरे
घर क्रमांक : 169
वय : 48 लिंग : पुरुष
छायाचित्र उपलब्ध

1042 LCQ1027242
नाव : विलास वैजनाथ जाकापुरे
वडिलांचे नाव: वैजनाथ जाकापुरे
घर क्रमांक : 169
वय : 43 लिंग : पुरुष
छायाचित्र उपलब्ध

1043 LCQ1026194
नाव : वैशाली विलास जाकापुरे
पतीचे नाव: विलास जाकापुरे
घर क्रमांक : 169
वय : 40 लिंग : महिला
छायाचित्र उपलब्ध

1044 LCQ1026152
नाव : वर्षा बालाजी जाकापुरे
पतीचे नाव: बालाजी जाकापुरे
घर क्रमांक : 169
वय : 40 लिंग : महिला
छायाचित्र उपलब्ध

1045 SWH1342708
नाव : कविता पिराजी भुजबळ
पतीचे नाव: पिराजी भुजबळ
घर क्रमांक : 170
वय : 37 लिंग : महिला
छायाचित्र उपलब्ध

1046 LCQ1759778
नाव : पिराजी मारोती भुजबळ
वडिलांचे नाव: मारोती भुजबळ
घर क्रमांक : 170 अ
वय : 42 लिंग : पुरुष
छायाचित्र उपलब्ध

1047 LCQ1760826
नाव : सुलोचना सखाराम भुजबळ
पतीचे नाव: सखाराम भुजबळ
घर क्रमांक : 171
वय : 62 लिंग : महिला
छायाचित्र उपलब्ध

1048 SWH1349661
नाव : राजकुमार सखाराम भुजबळ
वडिलांचे नाव: सखाराम भुजबळ
घर क्रमांक : 171
वय : 44 लिंग : पुरुष
छायाचित्र उपलब्ध

1049 SWH1342591
नाव : विजय सखाराम भुजबळ
वडिलांचे नाव: सखाराम भुजबळ
घर क्रमांक : 171
वय : 44 लिंग : पुरुष
छायाचित्र उपलब्ध

1050 SWH1342971
नाव : रमाबाई विजय भुजबळ
पतीचे नाव: विजय भुजबळ
घर क्रमांक : 171
वय : 43 लिंग : महिला
छायाचित्र उपलब्ध

1051 LCQ1026350
नाव : संभाजी सखाराम पौळ
वडिलांचे नाव: सखाराम पौळ
घर क्रमांक : 180
वय : 51 लिंग : पुरुष
छायाचित्र उपलब्ध

1052 LCQ1026202
नाव : शोभा संभाजी पौळ
पतीचे नाव: संभाजी पौळ
घर क्रमांक : 180
वय : 49 लिंग : महिला
छायाचित्र उपलब्ध

1053 SWH7557739
नाव : बालाजी संभाजी पौळ
वडिलांचे नाव: संभाजी पौळ
घर क्रमांक : 180
वय : 29 लिंग : पुरुष
छायाचित्र उपलब्ध

1054 LCQ1025410
नाव : लक्ष्मण धोंडीबा मोरपडवाल
वडिलांचे नाव: धोंडीबा मोरपडवाल
घर क्रमांक : 181
वय : 72 लिंग : पुरुष
छायाचित्र उपलब्ध

1055 LCQ1025089
नाव : पार्वती महादू मोरपडवाल
पतीचे नाव: महादू मोरपडवाल
घर क्रमांक : 181
वय : 40 लिंग : महिला
छायाचित्र उपलब्ध

1056 SWH7557812
नाव : बापुसाहेब शिवाजी पवार
वडिलांचे नाव: शिवाजी पवार
घर क्रमांक : 182
वय : 47 लिंग : पुरुष
छायाचित्र उपलब्ध

1057 SWH7557820
नाव : गोदावरी बापुसाहेब पवार
पतीचे नाव: बापुसाहेब पवार
घर क्रमांक : 182
वय : 34 लिंग : महिला
छायाचित्र उपलब्ध

1058 SWH7638166
नाव : भूजबाई माधव भुजबळ
पतीचे नाव: माधव भुजबळ
घर क्रमांक : 183
वय : 76 लिंग : महिला
छायाचित्र उपलब्ध

1059 SWH7638141
नाव : अंकुश राम नरवडे
वडिलांचे नाव: राम नरवडे
घर क्रमांक : 184
वय : 45 लिंग : पुरुष
छायाचित्र उपलब्ध

1060 SWH8423410
नाव : रुक्मिन अंकुश नरवडे
पतीचे नाव: अंकुश राम नरवडे
घर क्रमांक : 184
वय : 38 लिंग : महिला
छायाचित्र उपलब्ध

1061 SWH8545709
नाव : परमेश्वर धोंडीबा मोरपलवाड
इतर: सदाशिव धोंडीबा मोरपलवाड
घर क्रमांक : 185
वय : 24 लिंग : पुरुष
छायाचित्र उपलब्ध

1062 SWH8364978
नाव : सुरेखा पांचाळ
पतीचे नाव: अर्जुन पांचाळ
घर क्रमांक : 198
वय : 27 लिंग : महिला
छायाचित्र उपलब्ध

1063 SWH8395725
नाव : अश्विनी टोकलवाड
पतीचे नाव: सुनील टोकलवाड
घर क्रमांक : 198
वय : 30 लिंग : महिला
छायाचित्र उपलब्ध

1064 SWH7631864
नाव : सुषमा वेंकटी जकापुरे
वडिलांचे नाव: वेंकटी जकापुरे
घर क्रमांक : 225
वय : 27 लिंग : महिला
छायाचित्र उपलब्ध

1065 SWH8528499
नाव : लतिफ़ फ़ारुक़ सय्यद सय्यद
वडिलांचे नाव: फ़ारुक़ बाबाशा सय्यद
घर क्रमांक : 001551
वय : 24 लिंग : पुरुष
छायाचित्र उपलब्ध

1066 SWH8682304
नाव : शिवानी लोखंडे
वडिलांचे नाव: दत्ता लोखंडे
घर क्रमांक : 16
वय : 21 लिंग : महिला
छायाचित्र उपलब्ध

1067 SWH8683278
नाव : वैष्णवी केशव सोनवाड
वडिलांचे नाव: केशव सोनवाड
घर क्रमांक : 137
वय : 22 लिंग : महिला
छायाचित्र उपलब्ध

1068 SWH8691305
नाव : मयुरी व्यंकटी सोनवाड
वडिलांचे नाव: व्यंकटी सोनवाड
घर क्रमांक : 103 अ
वय : 22 लिंग : महिला
छायाचित्र उपलब्ध

1069 SWH8696544
नाव : वैष्णवी कदम
वडिलांचे नाव: राम कदम
घर क्रमांक : सातेगाव
वय : 22 लिंग : महिला
छायाचित्र उपलब्ध

1070 SWH8703969
नाव : दिपाली व्यंकटी लोखंडे
पतीचे नाव: व्यंकटी लोखंडे
घर क्रमांक : सातेगाव
वय : 21 लिंग : महिला
छायाचित्र उपलब्ध

1071 SWH8716201
नाव : तुकाराम गोविंद इंगळे
वडिलांचे नाव: गोविंद इंगळे
घर क्रमांक : सातेगाव
वय : 20 लिंग : पुरुष
छायाचित्र उपलब्ध

1072 SWH8722712
नाव : गीता पुंडलिक कदम
वडिलांचे नाव: पुंडलिक कदम
घर क्रमांक : सातेगाव
वय : 21 लिंग : महिला
छायाचित्र उपलब्ध

1073 SWH8722720
नाव : विद्या नवनाथ कदम
वडिलांचे नाव: नवनाथ कदम
घर क्रमांक : सातेगाव
वय : 21 लिंग : महिला
छायाचित्र उपलब्ध

1074 SWH8722787
नाव : गोकर्णा निळाजी इंगळे
वडिलांचे नाव: निळाजी इंगळे
घर क्रमांक : सातेगाव
वय : 21 लिंग : महिला
छायाचित्र उपलब्ध

1075 SWH8734592
नाव : वैष्णवी विष्णूकांत राउत
पतीचे नाव: विष्णुकांत राउत
घर क्रमांक : सातेगाव
वय : 36 लिंग : महिला
छायाचित्र उपलब्ध

1076 SWH8739393
नाव : नंदिनी पुंडलिक वाघमारे
पतीचे नाव: पुंडलिक वाघमारे
घर क्रमांक : सातेगाव
वय : 25 लिंग : महिला
छायाचित्र उपलब्ध

1077 SWH8751133
नाव : वजीर महेबूब शेख
वडिलांचे नाव: महेबूब शेख
घर क्रमांक : सातेगाव
वय : 20 लिंग : पुरुष
छायाचित्र उपलब्ध

1078 SWH8754558
नाव : रेश्मा सोनबा गडमवाड
पतीचे नाव: सोनबा गडमवाड
घर क्रमांक : मु सातेगाव
वय : 23 लिंग : महिला
छायाचित्र उपलब्ध

1079 SWH8755266
नाव : निवृत्ती प्रकाश पुंड
वडिलांचे नाव: प्रकाश पुंड
घर क्रमांक : सातेगाव
वय : 22 लिंग : पुरुष
छायाचित्र उपलब्ध

1080 SWH8755530
नाव : गायत्री गणपती राऊत
पतीचे नाव: गणपती राऊत
घर क्रमांक : सातेगाव
वय : 22 लिंग : महिला
छायाचित्र उपलब्ध

1081 SWH8756991
नाव : जनार्दन महादू मोरपलवाड
वडिलांचे नाव: महादू मोरपलवाड
घर क्रमांक : 181
वय : 21 लिंग : पुरुष
छायाचित्र उपलब्ध

1082 SWH8757007
नाव : बालाजी महादू मोरपलवाड
वडिलांचे नाव: महादू मोरपलवाड
घर क्रमांक : 181
वय : 21 लिंग : पुरुष
छायाचित्र उपलब्ध

1083 SWH8760167
नाव : वैभव त्र्यंबक भुजबळ
वडिलांचे नाव: त्र्यंबक भुजबळ
घर क्रमांक : 144
वय : 20 लिंग : पुरुष
छायाचित्र उपलब्ध

1084 SWH8763500
नाव : प्रतीक्षा वैभव जोंधळे
पतीचे नाव: वैभव जोंधळे
घर क्रमांक : सातेगाव
वय : 22 लिंग : महिला
छायाचित्र उपलब्ध

1085 SWH8763492
नाव : रसूल शमशोद्दीन सय्यद
वडिलांचे नाव: शमशोद्दीन सय्यद
घर क्रमांक : सातेगाव
वय : 44 लिंग : पुरुष
छायाचित्र उपलब्ध

1086 SWH8763484
नाव : सोनी रामजी जोंधळे
पतीचे नाव: रामजी जोंधळे
घर क्रमांक : सातेगाव
वय : 32 लिंग : महिला
छायाचित्र उपलब्ध

1087 SWH8763443
नाव : शमशोद्दीन रसूल सय्यद
वडिलांचे नाव: रसूल सय्यद
घर क्रमांक : सातेगाव
वय : 64 लिंग : पुरुष
छायाचित्र उपलब्ध

1088 SWH8765018
नाव : बालाजी पांडुरंग इंगळे
वडिलांचे नाव: पांडुरंग इंगळे
घर क्रमांक : 128
वय : 21 लिंग : पुरुष
छायाचित्र उपलब्ध

1089 SWH8766784
नाव : माया राऊत
वडिलांचे नाव: प्रल्हाद राऊत
घर क्रमांक : .
वय : 22 लिंग : महिला
छायाचित्र उपलब्ध

1090 SWH8769473
नाव : हफ़ीज़ा आलीफ सय्यद
इतर: आलीफ सय्यद
घर क्रमांक : सातेगाव
वय : 20 लिंग : महिला
छायाचित्र उपलब्ध

1091 SWH8778151
नाव : संध्या राम गिरी
वडिलांचे नाव: राम गिरी
घर क्रमांक : सातेगाव
वय : 20 लिंग : महिला
छायाचित्र उपलब्ध

1092 SWH8780165
नाव : मनीषा गणेश कदम
पतीचे नाव: गणेश कदम
घर क्रमांक : सातेगाव
वय : 22 लिंग : महिला
छायाचित्र उपलब्ध

1093 SWH8785503
नाव : निकिता संभाजी हिलाल
वडिलांचे नाव: संभाजी हिलाल
घर क्रमांक : 1
वय : 24 लिंग : महिला
छायाचित्र उपलब्ध

1094 SWH8813222
नाव : योगेश पिराजी भुजबळ
वडिलांचे नाव: पिराजी भुजबळ
घर क्रमांक : 67
वय : 20 लिंग : पुरुष
छायाचित्र उपलब्ध

1095 SWH8813230
नाव : नूरजहाँ शादुल शेख
पतीचे नाव: शादुल शेख
घर क्रमांक : 76
वय : 23 लिंग : महिला
छायाचित्र उपलब्ध

1096 SWH8813420
नाव : आकाश संभाजी हिलाल
वडिलांचे नाव: संभाजी हिलाल
घर क्रमांक : 1
वय : 20 लिंग : पुरुष
छायाचित्र उपलब्ध

1097 SWH8814105
नाव : सुप्रिया सूर्यकांत राऊत
वडिलांचे नाव: सुर्यकांत राऊत
घर क्रमांक : सातेगाव
वय : 20 लिंग : महिला
छायाचित्र उपलब्ध

1098 SWH8814444
नाव : बालाजी अशोक वाघमारे
वडिलांचे नाव: अशोक
घर क्रमांक : सातेगाव
वय : 24 लिंग : पुरुष
छायाचित्र उपलब्ध

1099 SWH8814501
नाव : राणी विष्णू वाघमारे
पतीचे नाव: विष्णू
घर क्रमांक : 139
वय : 23 लिंग : महिला
छायाचित्र उपलब्ध

1100 SWH8814519
नाव : गोकुळा भरत राउत
पतीचे नाव: भरत राउत
घर क्रमांक : सातेगाव
वय : 20 लिंग : महिला
छायाचित्र उपलब्ध

1101 SWH8814535
नाव : निवृत्ति रोहिदास कदम
वडिलांचे नाव: रोहिदास कदम
घर क्रमांक : सातेगाव
वय : 22 लिंग : पुरुष
छायाचित्र उपलब्ध

1102 SWH8840985
नाव : सुप्रिया सखाराम राऊत
वडिलांचे नाव: सखाराम राऊत
घर क्रमांक : 32
वय : 20 लिंग : महिला
छायाचित्र उपलब्ध

1103 SWH8841116
नाव : अनिल छत्रपति कदम
वडिलांचे नाव: छत्रपती कदम
घर क्रमांक : 34
वय : 22 लिंग : पुरुष
छायाचित्र उपलब्ध

1104 SWH8843104
नाव : व्यंकटी इंगळे
वडिलांचे नाव: गोपाल इंगळे
घर क्रमांक : सातेगाव
वय : 20 लिंग : पुरुष
छायाचित्र उपलब्ध

1105 SWH8843492
नाव : रंगनाथ केरबा पांचाळ
वडिलांचे नाव: केरबा पांचाळ
घर क्रमांक : 25
वय : 24 लिंग : पुरुष
छायाचित्र उपलब्ध

1106 SWH8861320
नाव : सुमेध गायकवाड
वडिलांचे नाव: सोमनाथ गायकवाड
घर क्रमांक : 152
वय : 20 लिंग : पुरुष
छायाचित्र उपलब्ध

1107 SWH8861353
नाव : देवानंद पिराजी वाघमारे
वडिलांचे नाव: पिराजी वाघमारे
घर क्रमांक : 101
वय : 22 लिंग : पुरुष
छायाचित्र उपलब्ध

1108 SWH8868424
नाव : अंजली अंगद राऊत
पतीचे नाव: अंगद राऊत
घर क्रमांक : 17
वय : 24 लिंग : महिला
छायाचित्र उपलब्ध

1109 SWH8880718
नाव : योग्यश्री माधवराव कदम
वडिलांचे नाव: माधवराव कदम
घर क्रमांक : 32
वय : 20 लिंग : महिला
छायाचित्र उपलब्ध

1110 SWH8881187
नाव : भागवत प्रकाश राऊत
वडिलांचे नाव: प्रकाश राऊत
घर क्रमांक : 54
वय : 20 लिंग : पुरुष
छायाचित्र उपलब्ध

1111 SWH8888281
नाव : सोहेल सय्यद
वडिलांचे नाव: दस्तगीर सय्यद
घर क्रमांक : सोहेल मंझिल
वय : 23 लिंग : पुरुष
छायाचित्र उपलब्ध

1112 SWH8888299
नाव : साधना सूर्यकांत कदम
वडिलांचे नाव: सुर्यकांत कदम
घर क्रमांक : 12
वय : 21 लिंग : महिला
छायाचित्र उपलब्ध

1113 SWH8890659
नाव : दर्शनी लक्ष्मण गिरी
वडिलांचे नाव: लक्ष्मण गिरी
घर क्रमांक : 37
वय : 20 लिंग : महिला
छायाचित्र उपलब्ध

1114 SWH8894461
नाव : अंकिता बालाजी जाकापुरे
वडिलांचे नाव: बालाजी जाकापुरे
घर क्रमांक : 12
वय : 22 लिंग : महिला
छायाचित्र उपलब्ध

1115 SWH8895187
नाव : बालाजी वैजनाथ जाकापुरे
वडिलांचे नाव: वैजनाथ जाकापुरे
घर क्रमांक : 12
वय : 51 लिंग : पुरुष
छायाचित्र उपलब्ध

1116 SWH8898090
नाव : वैष्णवी सचिन राऊत
पतीचे नाव: सचिन राऊत
घर क्रमांक : 43
वय : 24 लिंग : महिला
छायाचित्र उपलब्ध

1117 SWH8906968
नाव : पूजा गजानन कदम
पतीचे नाव: गजानन कदम
घर क्रमांक : 33
वय : 20 लिंग : महिला
छायाचित्र उपलब्ध

1118 SWH8906976
नाव : मिनाज़ बाबाशा सय्यद
पतीचे नाव: बाबाशा सय्यद
घर क्रमांक : 34
वय : 22 लिंग : महिला
छायाचित्र उपलब्ध

1119 SWH8907008
नाव : रूपाली तुकाराम कदम
पतीचे नाव: तुकाराम कदम
घर क्रमांक : 33
वय : 22 लिंग : महिला
छायाचित्र उपलब्ध

1120 SWH8907016
नाव : बालिका सदाशिव मोरपलवाड
पतीचे नाव: सदाशिव मोरपवाड
घर क्रमांक : 01
वय : 22 लिंग : महिला
छायाचित्र उपलब्ध

1121 SWH8907149
नाव : प्रियंका विष्णूकांत कदम
पतीचे नाव: विष्णुकांत कदम
घर क्रमांक : 21
वय : 23 लिंग : महिला
छायाचित्र उपलब्ध

1122 SWH8910820
नाव : रोहिणी विश्वजीत वाघमारे
पतीचे नाव: विश्वजीत वाघमारे
घर क्रमांक : 32
वय : 21 लिंग : महिला
छायाचित्र उपलब्ध

1123 SWH8913071
नाव : ऋषिकेश अंकुश राऊत
वडिलांचे नाव: अंकुश राऊत
घर क्रमांक : 5
वय : 20 लिंग : पुरुष
छायाचित्र उपलब्ध

1124 SWH8913550
नाव : गजानन बालाजी कदम
वडिलांचे नाव: बालाजी कदम
घर क्रमांक : 6
वय : 24 लिंग : पुरुष
छायाचित्र उपलब्ध

1125 SWH8915589
नाव : अंगद विश्वनाथ कदम
वडिलांचे नाव: विश्वनाथ कदम
घर क्रमांक : 51
वय : 25 लिंग : पुरुष
छायाचित्र उपलब्ध

1126 SWH8917205
नाव : ज्योती विष्णुदास सोनवाड
पतीचे नाव: विष्णुदास सोनवाड
घर क्रमांक : .
वय : 21 लिंग : महिला
छायाचित्र उपलब्ध

1127 SWH8917486
नाव : ऐश्वर्या बापूराव हिलाल
पतीचे नाव: बापूराव हिलाल
घर क्रमांक : सातेगाव
वय : 22 लिंग : महिला
छायाचित्र उपलब्ध

1128 SWH8926339
नाव : भारती गोविंद कदम
पतीचे नाव: गोविंद कदम
घर क्रमांक : सातेगाव
वय : 44 लिंग : महिला
छायाचित्र उपलब्ध

1129 SWH8929440
नाव : तनुजा बालाजी हिलाल
पतीचे नाव: बालाजी हिलाल
घर क्रमांक : 122
वय : 20 लिंग : महिला
छायाचित्र उपलब्ध

1130 SWH8935892
नाव : निकिता विश्वनाथ कदम
वडिलांचे नाव: विश्वनाथ कदम
घर क्रमांक : 51
वय : 20 लिंग : महिला
छायाचित्र उपलब्ध

1131 SWH8950917
नाव : शकुंतला सतीश लोखंडे
पतीचे नाव: सतीश लोखंडे
घर क्रमांक : सातेगाव
वय : 22 लिंग : महिला
छायाचित्र उपलब्ध

1132 SWH8952038
नाव : वर्षा स्वप्नील वाघमारे
पतीचे नाव: स्वप्नील वाघमारे
घर क्रमांक : 23
वय : 20 लिंग : महिला
छायाचित्र उपलब्ध

1133 SWH8961898
नाव : मयूरेश व्यंकटी सोनवाड
वडिलांचे नाव: व्यंकटी बालाजी सोनवाड
घर क्रमांक : सातेगाव
वय : 20 लिंग : पुरुष
छायाचित्र उपलब्ध

1134 SWH8975930
नाव : दिक्षा भीमराव भुजबळ
पतीचे नाव: भीमराव भुजबळ
घर क्रमांक : सातेगाव
वय : 24 लिंग : महिला
छायाचित्र उपलब्ध

1135 SWH8978165
नाव : दिव्या राहुल हिलाल
पतीचे नाव: राहुल हिलाल
घर क्रमांक : राहुल हिलाल
वय : 25 लिंग : महिला
छायाचित्र उपलब्ध

1136 SWH8992331
नाव : संग्राम मारोती उचेकर
वडिलांचे नाव: मारोती एकनाथ उचेकर
घर क्रमांक : सातेगाव
वय : 20 लिंग : पुरुष
छायाचित्र उपलब्ध

1137 SWH8992356
नाव : ओमकार ज्ञानोबा जाधव
आईचे नाव: सुमन ज्ञानोबा जाधव
घर क्रमांक : सातेगाव
वय : 20 लिंग : पुरुष
छायाचित्र उपलब्ध

1138 SWH8996480
नाव : शुभांगी विनोद वाघमारे
पतीचे नाव: विनोद वामन वाघमारे
घर क्रमांक : सातेगाव
वय : 24 लिंग : महिला
छायाचित्र उपलब्ध

1139 SWH9011131
नाव : आरती संजय जोंधळे
वडिलांचे नाव: संजय जोंधळे
घर क्रमांक : 149
वय : 22 लिंग : महिला
छायाचित्र उपलब्ध

मतदारांचा सारांश

A) मतदारांची संख्या

		यादी प्रकार	यादी ओळख	मतदारांची संख्या			
				पुरुष	महिला	तृतिय पंथी	एकूण
1	मूळ यादी	मूळ यादी	विशेष सखोल पुनरिक्षण २०२६ च्या अंतर्गत तयार करण्यात आलेली प्रारूप मतदार यादी	580	559	0	1139
				580	559	0	1139

मतदार नोंदणी अधिकाऱ्याची स्वाक्षरी