मतदार यादी 2026 S13 महाराष्ट्र

विधानसभा मतदारसंघाचा क्रमांक , नाव व आरक्षण स्थिती : 97 - गंगाखेड (सर्वसाधारण)	यादी भाग क्रमांक : 40
ज्या लोकसभा मतदारसंघात अंतर्भुत आहे त्या लोकसभा मतदारसंघाचा क्रमांक व नाव आणि आरक्षण स्थिती : 17 - परभणी (सर्वसाधारण)	

1. पुनरीक्षणाचा तपशील

पुनरीक्षणाचे वर्ष	2026	**यादी ओळख** विशेष सखोल पुनरिक्षण २०२६ च्या अंतर्गत तयार करण्यात आलेली प्रारूप मतदार यादी
अहर्ता दिनांक	01-10-2026	
पुनरिक्षणाचा प्रकार	विशेष सखोल पुनरिक्षण 2026	
प्रसिद्धीचा दिनांक	31-08-2026	

2. भाग क्र. आणि मतदान क्षेत्राचा तपशील

भागामधील विभागांचा क्रमांक आणि नाव

1-कात्नेश्वर

मूळ नगर किंवा गाव	: कात्नेश्वर
पोलीस स्थानक	: पुर्णा
तालुका	: पुर्णा
जिल्हा	: परभणी
पीन कोड	: 431511

3. मतदान केंद्राचा तपशील

मतदान केंद्राचा क्रमांक आणि नाव : 40 - कात्नेश्वर **मतदान केंद्राचा पत्ता :** जिल्हा परिषद प्राथमिक शाळा, खोली क्र.१, कात्नेश्वर	**मतदान केंद्राचा प्रकार (पुरुष/महिला/सर्वसाधारण)**	सर्वसाधारण
	या यादी भागातील सहायकारी मतदान केंद्रांची संख्या :	0

4. मतदारांची संख्या

सुरुवातीचा अनुक्रमांक	शेवटचा अनुक्रमांक	एकूण मतदार			
		पुरुष	महिला	तृतिय पंथी	एकूण
1	1116	544	572	0	1116

मतदार नोंदणी अधिकाऱ्याची स्वाक्षरी

Nazri Naksha

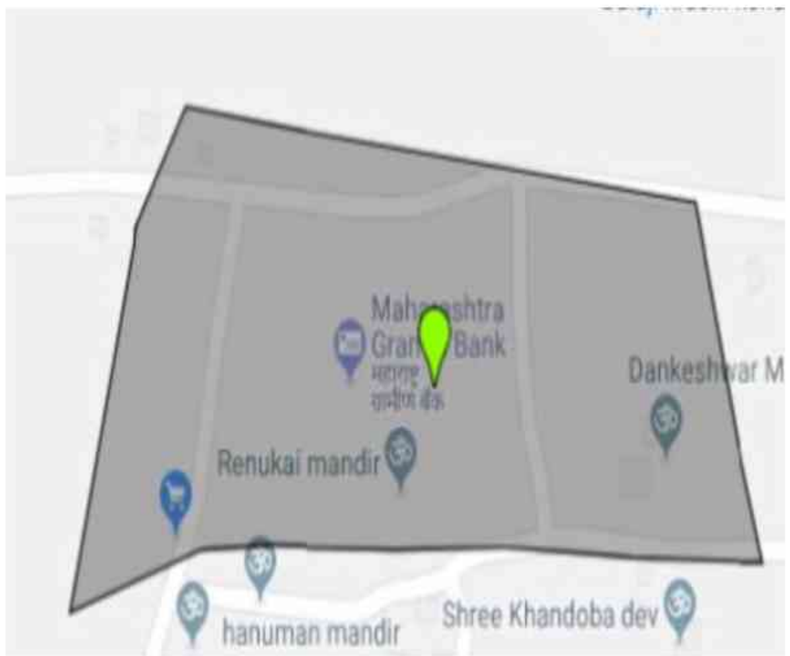

Google Map View

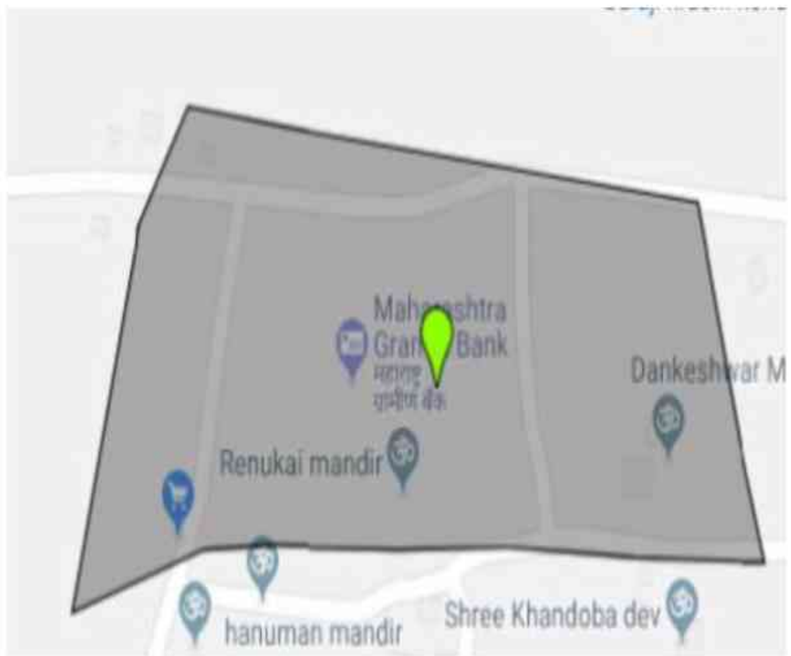

Polling Station Building Front View



Polling Station Front View



Cad View



Key MAP View

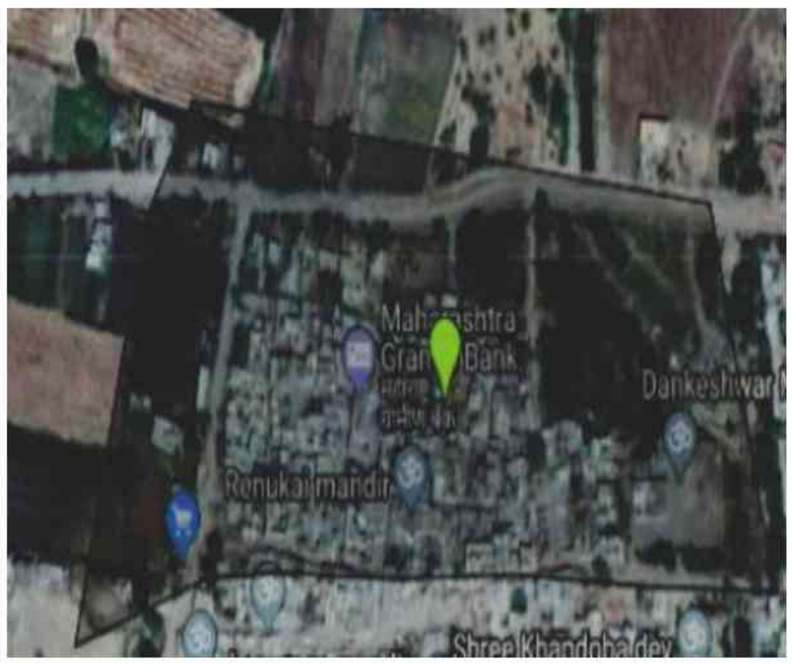

1
SWH7434418
नाव : चंद्रभागा अच्युत चापके
पतीचे नाव: अच्युत चापके
घर क्रमांक :
वय : 38 लिंग : महिला
छायाचित्र उपलब्ध

2
SWH7434392
नाव : मीना लक्ष्मण खोंडे
पतीचे नाव: लक्ष्मण खोंडे
घर क्रमांक :
वय : 34 लिंग : महिला
छायाचित्र उपलब्ध

3
SWH7434368
नाव : ज्योती गजानन चापके
पतीचे नाव: गजानन चापके
घर क्रमांक :
वय : 32 लिंग : महिला
छायाचित्र उपलब्ध

4
SWH7434459
नाव : अलका भगवान चापके
वडिलांचे नाव: भगवान चापके
घर क्रमांक :
वय : 30 लिंग : महिला
छायाचित्र उपलब्ध

5
SWH7434384
नाव : पल्लवी जीवन चापके
पतीचे नाव: जीवन चापके
घर क्रमांक :
वय : 29 लिंग : महिला
छायाचित्र उपलब्ध

6
SWH7434426
नाव : अमोल दळवे
वडिलांचे नाव: गंगाराम दळवे
घर क्रमांक :
वय : 29 लिंग : पुरुष
छायाचित्र उपलब्ध

7
SWH7434434
नाव : रवी दासराव पांचाळ
वडिलांचे नाव: दासराव पांचाळ
घर क्रमांक :
वय : 29 लिंग : पुरुष
छायाचित्र उपलब्ध

8
SWH7434376
नाव : शुभांगी शहाजी चापके
पतीचे नाव: शहाजी चापके
घर क्रमांक :
वय : 30 लिंग : महिला
छायाचित्र उपलब्ध

9
SWH7434400
नाव : महेश मंचकराव चापके
वडिलांचे नाव: मंचकराव चापके
घर क्रमांक :
वय : 28 लिंग : पुरुष
छायाचित्र उपलब्ध

10
SWH7514490
नाव : शितल भारत भाग्यवंत
वडिलांचे नाव: भारत भाग्यवंत
घर क्रमांक :
वय : 29 लिंग : महिला
छायाचित्र उपलब्ध

11
SWH7108251
नाव : कौशल्या गंगाधर चापके
पतीचे नाव: गंगाधर चापके
घर क्रमांक :
वय : 45 लिंग : महिला
छायाचित्र उपलब्ध

12
SWH7108343
नाव : राधाबाई विठ्ठलराव चापके
पतीचे नाव: विठ्ठलराव चापके
घर क्रमांक :
वय : 37 लिंग : महिला
छायाचित्र उपलब्ध

13
SWH7108384
नाव : महानंदा विक्रांत चापके
पतीचे नाव: विक्रांत चापके
घर क्रमांक :
वय : 37 लिंग : महिला
छायाचित्र उपलब्ध

14
SWH7108277
नाव : गंगासागर ज्ञानोबा चापके
पतीचे नाव: ज्ञानोबा चापके
घर क्रमांक :
वय : 37 लिंग : महिला
छायाचित्र उपलब्ध

15
SWH7108376
नाव : मुक्ता कैलास चापके
पतीचे नाव: कैलास चापके
घर क्रमांक :
वय : 36 लिंग : महिला
छायाचित्र उपलब्ध

16
SWH7108368
नाव : सुनिता देविदास चापके
पतीचे नाव: देविदास चापके
घर क्रमांक :
वय : 36 लिंग : महिला
छायाचित्र उपलब्ध

17
SWH7108400
नाव : गोविंद गणेशराव चापके
वडिलांचे नाव: गणेशराव चापके
घर क्रमांक :
वय : 35 लिंग : पुरुष
छायाचित्र उपलब्ध

18
SWH7108194
नाव : रुक्मीन अंगद चापके
पतीचे नाव: अंगद चापके
घर क्रमांक :
वय : 33 लिंग : महिला
छायाचित्र उपलब्ध

19
SWH7108236
नाव : पूजा विष्णु चापके
पतीचे नाव: विष्णु चापके
घर क्रमांक :
वय : 33 लिंग : महिला
छायाचित्र उपलब्ध

20
SWH7108186
नाव : शिवनंदा माणिकराव चापके
वडिलांचे नाव: माणिकराव चापके
घर क्रमांक :
वय : 34 लिंग : महिला
छायाचित्र उपलब्ध

21
SWH7108228
नाव : राणी मोतीराम चापके
वडिलांचे नाव: मोतीराम चापके
घर क्रमांक :
वय : 32 लिंग : महिला
छायाचित्र उपलब्ध

22
SWH7108293
नाव : कोमल भगवानराव चापके
वडिलांचे नाव: भगवानराव चापके
घर क्रमांक :
वय : 32 लिंग : महिला
छायाचित्र उपलब्ध

23
SWH7108459
नाव : शिवाजी सीताराम चापके
वडिलांचे नाव: सीताराम चापके
घर क्रमांक :
वय : 32 लिंग : पुरुष
छायाचित्र उपलब्ध

24
SWH7108475
नाव : देविदास मुंजाजी चापके
वडिलांचे नाव: मुंजाजी चापके
घर क्रमांक :
वय : 33 लिंग : पुरुष
छायाचित्र उपलब्ध

25
SWH7108350
नाव : स्वाती बालाजी चापके
पतीचे नाव: बालाजी चापके
घर क्रमांक :
वय : 32 लिंग : महिला
छायाचित्र उपलब्ध

26
SWH7108327
नाव : अनिता भागवत चापके
पतीचे नाव: भागवत चापके
घर क्रमांक :
वय : 32 लिंग : महिला
छायाचित्र उपलब्ध

27
SWH7108301
नाव : सविता दत्तराव चापके
पतीचे नाव: दत्तराव चापके
घर क्रमांक :
वय : 31 लिंग : महिला
छायाचित्र उपलब्ध

28
SWH7108269
नाव : किरण शंकरराव चापके
वडिलांचे नाव: शंकरराव चापके
घर क्रमांक :
वय : 31 लिंग : महिला
छायाचित्र उपलब्ध

29
SWH7108442
नाव : मनोज मंचक चापके
वडिलांचे नाव: मंचक चापके
घर क्रमांक :
वय : 30 लिंग : पुरुष
छायाचित्र उपलब्ध

30
SWH6422091
नाव : छाया दिलीप चापके
पतीचे नाव: दिलीप चापके
घर क्रमांक :
वय : 49 लिंग : महिला
छायाचित्र उपलब्ध

31 SWH7559248
नाव : अंकुश सखाराम चापके
वडिलांचे नाव: सखाराम चापके
घर क्रमांक :
वय : 50 लिंग : पुरुष
छायाचित्र उपलब्ध

32 SWH7328438
नाव : सारिका शंकर चापके
पतीचे नाव: शंकर चापके
घर क्रमांक :
वय : 44 लिंग : महिला
छायाचित्र उपलब्ध

33 SWH6211114
नाव : रामप्रसाद शिवाजी चापके
वडिलांचे नाव: शिवाजी चापके
घर क्रमांक : 164
वय : 44 लिंग : पुरुष
छायाचित्र उपलब्ध

34 SWH6422208
नाव : ज्योती प्रकाश चापके
पतीचे नाव: प्रकाश चापके
घर क्रमांक :
वय : 40 लिंग : महिला
छायाचित्र उपलब्ध

35 SWH6697353
नाव : गंगाधर सखाराम चापके
वडिलांचे नाव: सखाराम चापके
घर क्रमांक :
वय : 41 लिंग : पुरुष
छायाचित्र उपलब्ध

36 SWH6697213
नाव : विठ्ठल पांडुरंगराव चापके
वडिलांचे नाव: पांडुरंगराव चापके
घर क्रमांक :
वय : 40 लिंग : पुरुष
छायाचित्र उपलब्ध

37 SWH6422067
नाव : शरद दत्तराव चापके
वडिलांचे नाव: दत्तराव चापके
घर क्रमांक :
वय : 38 लिंग : पुरुष
छायाचित्र उपलब्ध

38 SWH7328578
नाव : सुप्रिया रामप्रसाद चापके
वडिलांचे नाव: रामप्रसाद चापके
घर क्रमांक :
वय : 37 लिंग : महिला
छायाचित्र उपलब्ध

39 SWH7073836
नाव : अश्विनी ज्ञानराज चापके
वडिलांचे नाव: ज्ञानराज चापके
घर क्रमांक :
वय : 38 लिंग : महिला
छायाचित्र उपलब्ध

40 SWH6422042
नाव : सावित्रा गजानन चापके
पतीचे नाव: गजानन चापके
घर क्रमांक :
वय : 35 लिंग : महिला
छायाचित्र उपलब्ध

41 SWH6697031
नाव : अशामंती नागनाथ चापके
पतीचे नाव: नागनाथ चापके
घर क्रमांक :
वय : 36 लिंग : महिला
छायाचित्र उपलब्ध

42 SWH7328495
नाव : सुरेखा रामप्रसाद चापके
पतीचे नाव: रामप्रसाद चापके
घर क्रमांक :
वय : 36 लिंग : महिला
छायाचित्र उपलब्ध

43 SWH7559206
नाव : जगन्नाथ प्रकाशराव चापके
वडिलांचे नाव: प्रकाशराव चापके
घर क्रमांक :
वय : 37 लिंग : पुरुष
छायाचित्र उपलब्ध

44 SWH2517597
नाव : कुंडलिक उत्तमराव चापके
वडिलांचे नाव: उत्तमराव चापके
घर क्रमांक :
वय : 34 लिंग : पुरुष
छायाचित्र उपलब्ध

45 SWH6422349
नाव : रामप्रसाद देविदास चापके
वडिलांचे नाव: देविदास चापके
घर क्रमांक :
वय : 34 लिंग : पुरुष
छायाचित्र उपलब्ध

46 SWH2517589
नाव : अर्चना विलासराव चापके
पतीचे नाव: विलासराव चापके
घर क्रमांक :
वय : 34 लिंग : महिला
छायाचित्र उपलब्ध

47 SWH2517605
नाव : प्रियंका शिवाजी चापके
पतीचे नाव: शिवाजी चापके
घर क्रमांक :
वय : 34 लिंग : महिला
छायाचित्र उपलब्ध

48 SWH2517621
नाव : शिवकन्या रामप्रसाद चापके
पतीचे नाव: रामप्रसाद चापके
घर क्रमांक :
वय : 34 लिंग : महिला
छायाचित्र उपलब्ध

49 SWH7328503
नाव : पर्भावती शिवाजी चापके
पतीचे नाव: शिवाजी चापके
घर क्रमांक :
वय : 33 लिंग : महिला
छायाचित्र उपलब्ध

50 SWH6697221
नाव : विशाल रंगनाथ चापके
वडिलांचे नाव: रंगनाथ चापके
घर क्रमांक :
वय : 34 लिंग : पुरुष
छायाचित्र उपलब्ध

51 SWH7328602
नाव : हिना नामदेव चापके
पतीचे नाव: नामदेव चापके
घर क्रमांक :
वय : 35 लिंग : महिला
छायाचित्र उपलब्ध

52 SWH6697288
नाव : माधुरी तुकाराम चापके
पतीचे नाव: तुकाराम चापके
घर क्रमांक :
वय : 34 लिंग : महिला
छायाचित्र उपलब्ध

53 SWH6421978
नाव : नारायण देवराव चापके
वडिलांचे नाव: देवराव चापके
घर क्रमांक :
वय : 33 लिंग : पुरुष
छायाचित्र उपलब्ध

54 SWH7559214
नाव : भाग्यश्री जगन्नाथराव चापके
पतीचे नाव: जगन्नाथराव चापके
घर क्रमांक :
वय : 34 लिंग : महिला
छायाचित्र उपलब्ध

55 SWH7559222
नाव : कांचन प्रकाशराव चापके
वडिलांचे नाव: प्रकाशराव चापके
घर क्रमांक :
वय : 34 लिंग : महिला
छायाचित्र उपलब्ध

56 SWH7548548
नाव : रामेश्वर उत्तमराव चापके
वडिलांचे नाव: उत्तमराव चापके
घर क्रमांक :
वय : 34 लिंग : पुरुष
छायाचित्र उपलब्ध

57 SWH6422380
नाव : अनुसया आगंदराव चापके
पतीचे नाव: आगंदराव चापके
घर क्रमांक :
वय : 33 लिंग : महिला
छायाचित्र उपलब्ध

58 SWH6421994
नाव : भागवत दत्तात्रय चापके
वडिलांचे नाव: दत्तात्रय चापके
घर क्रमांक :
वय : 32 लिंग : पुरुष
छायाचित्र उपलब्ध

59 SWH7328487
नाव : गोविंद पांडुरंगराव चापके
वडिलांचे नाव: पांडुरंगराव चापके
घर क्रमांक :
वय : 33 लिंग : पुरुष
छायाचित्र उपलब्ध

60 SWH6422323
नाव : अयोध्या सचिन चापके
पतीचे नाव: सचिन चापके
घर क्रमांक :
वय : 32 लिंग : महिला
छायाचित्र उपलब्ध

61 SWH7434467
नाव : सुरेखा दिलीप चापके
पतीचे नाव: दिलीप चापके
घर क्रमांक :
वय : 33 लिंग : महिला
छायाचित्र उपलब्ध

62 SWH6422307
नाव : आशामती मारोतराव चापके
पतीचे नाव: मारोतराव चापके
घर क्रमांक :
वय : 32 लिंग : महिला
छायाचित्र उपलब्ध

63 SWH6422083
नाव : साहेब बबन चापके
वडिलांचे नाव: बबन चापके
घर क्रमांक :
वय : 32 लिंग : पुरुष
छायाचित्र उपलब्ध

64 SWH6996185
नाव : स्नेहा चंद्रकांत चापके
वडिलांचे नाव: चंद्रकांत चापके
घर क्रमांक :
वय : 34 लिंग : महिला
छायाचित्र उपलब्ध

65 SWH7328511
नाव : पंढरीनाथ शिवप्रसाद चापके
वडिलांचे नाव: शिवप्रसाद चापके
घर क्रमांक :
वय : 33 लिंग : पुरुष
छायाचित्र उपलब्ध

66 SWH7073885
नाव : छाया दत्तात्रय चापके
पतीचे नाव: दत्तात्रय चापके
घर क्रमांक :
वय : 32 लिंग : महिला
छायाचित्र उपलब्ध

67 SWH6422232
नाव : रुपाली ज्ञानराज चापके
वडिलांचे नाव: ज्ञानराज चापके
घर क्रमांक :
वय : 32 लिंग : महिला
छायाचित्र उपलब्ध

68 SWH6422216
नाव : अश्विनी प्रविण चापके
पतीचे नाव: प्रविण चापके
घर क्रमांक :
वय : 32 लिंग : महिला
छायाचित्र उपलब्ध

69 SWH6422141
नाव : प्रमोद शिवाजीराव चापके चापके
वडिलांचे नाव: शिवाजी चापके
घर क्रमांक :
वय : 33 लिंग : पुरुष
छायाचित्र उपलब्ध

70 SWH6422240
नाव : प्रल्हाद व्यंकटी चापके
वडिलांचे नाव: व्यंकटी चापके
घर क्रमांक :
वय : 31 लिंग : पुरुष
छायाचित्र उपलब्ध

71 SWH6422257
नाव : विठ्ठल मेघराज चापके
वडिलांचे नाव: मेघराज चापके
घर क्रमांक :
वय : 31 लिंग : पुरुष
छायाचित्र उपलब्ध

72 SWH6697080
नाव : मारोती चापके
वडिलांचे नाव: ज्ञानोबा चापके
घर क्रमांक :
वय : 31 लिंग : पुरुष
छायाचित्र उपलब्ध

73 SWH6422174
नाव : विष्णूकांत गंगाधर चापके
वडिलांचे नाव: गंगाधर चापके
घर क्रमांक :
वय : 31 लिंग : पुरुष
छायाचित्र उपलब्ध

74 SWH6422125
नाव : गणराज बबन चापके
वडिलांचे नाव: बबन चापके
घर क्रमांक :
वय : 31 लिंग : पुरुष
छायाचित्र उपलब्ध

75 SWH6422372
नाव : प्रकाश माणिकराव चापके
वडिलांचे नाव: माणिकराव चापके
घर क्रमांक :
वय : 31 लिंग : पुरुष
छायाचित्र उपलब्ध

76 SWH6422133
नाव : शरद पंढरीनाथ चापके
वडिलांचे नाव: पंढरीनाथ चापके
घर क्रमांक :
वय : 31 लिंग : पुरुष
छायाचित्र उपलब्ध

77 SWH6422182
नाव : भारत ज्ञानराज चापके
वडिलांचे नाव: ज्ञानराज चापके
घर क्रमांक :
वय : 31 लिंग : पुरुष
छायाचित्र उपलब्ध

78 SWH6697346
नाव : वैभांव अच्युतराव चापके
वडिलांचे नाव: अच्युतराव चापके
घर क्रमांक :
वय : 32 लिंग : पुरुष
छायाचित्र उपलब्ध

79 SWH7328396
नाव : मंजुषा राजेश चापके
पतीचे नाव: राजेश चापके
घर क्रमांक :
वय : 32 लिंग : महिला
छायाचित्र उपलब्ध

80 SWH6421986
नाव : दत्ता देवराव चापके
वडिलांचे नाव: देवराव चापके
घर क्रमांक :
वय : 31 लिंग : पुरुष
छायाचित्र उपलब्ध

81 SWH7396369
नाव : शीतल भगवंतराव चापके
पतीचे नाव: भगवंतराव चापके
घर क्रमांक :
वय : 32 लिंग : महिला
छायाचित्र उपलब्ध

82 SWH6422026
नाव : महेश गणेशराव चापके
वडिलांचे नाव: गणेशराव चापके
घर क्रमांक :
वय : 30 लिंग : पुरुष
छायाचित्र उपलब्ध

83 SWH6697247
नाव : अश्विनी सोपान चापके
वडिलांचे नाव: सोपान चापके
घर क्रमांक :
वय : 32 लिंग : महिला
छायाचित्र उपलब्ध

84 SWH6697395
नाव : सोनू राम चापके
पतीचे नाव: राम चापके
घर क्रमांक :
वय : 31 लिंग : महिला
छायाचित्र उपलब्ध

85 SWH6422075
नाव : अनिल जनार्धन चापके
वडिलांचे नाव: जनार्धन चापके
घर क्रमांक :
वय : 30 लिंग : पुरुष
छायाचित्र उपलब्ध

86 SWH6422331
नाव : गोविंद संजय चापके
वडिलांचे नाव: संजय चापके
घर क्रमांक :
वय : 30 लिंग : पुरुष
छायाचित्र उपलब्ध

87 SWH7328388
नाव : शिल्पा मुरलीधर चापके
वडिलांचे नाव: मुरलीधर चापके
घर क्रमांक :
वय : 31 लिंग : महिला
छायाचित्र उपलब्ध

88 SWH6422000
नाव : धोंडिबा रंगनाथ चापके
वडिलांचे नाव: रंगनाथ चापके
घर क्रमांक :
वय : 30 लिंग : पुरुष
छायाचित्र उपलब्ध

89 SWH6422034
नाव : बालासाहेब गंगाधर चापके
वडिलांचे नाव: गंगाधर चापके
घर क्रमांक :
वय : 30 लिंग : पुरुष
छायाचित्र उपलब्ध

90 SWH6422265
नाव : नंदा गंगाधर चापके
पतीचे नाव: गंगाधर चापके
घर क्रमांक :
वय : 30 लिंग : महिला
छायाचित्र उपलब्ध

91 SWH6422224
नाव : बापूराव सिताराम चापके
वडिलांचे नाव: सिताराम चापके
घर क्रमांक :
वय : 30 लिंग : पुरुष
छायाचित्र उपलब्ध

92 SWH6697270
नाव : शिवप्रसाद भानुदास चापके
वडिलांचे नाव: भानुदास चापके
घर क्रमांक :
वय : 31 लिंग : पुरुष
छायाचित्र उपलब्ध

93 SWH7328420
नाव : विठ्ठल मुरलीधर चापके
वडिलांचे नाव: मुरलीधर चापके
घर क्रमांक :
वय : 30 लिंग : पुरुष
छायाचित्र उपलब्ध

94 SWH7328560
नाव : अंकुश परसराम चापके
वडिलांचे नाव: परसराम चापके
घर क्रमांक :
वय : 30 लिंग : पुरुष
छायाचित्र उपलब्ध

95 SWH7328545
नाव : केदार अनिल चापके
वडिलांचे नाव: अनिल चापके
घर क्रमांक :
वय : 30 लिंग : पुरुष
छायाचित्र उपलब्ध

96 SWH6697049
नाव : पांडुरंग दत्तराव चापके
वडिलांचे नाव: दत्तराव चापके
घर क्रमांक :
वय : 31 लिंग : पुरुष
छायाचित्र उपलब्ध

97 SWH7548522
नाव : गोविंद लक्ष्मणराव चापके
वडिलांचे नाव: लक्ष्मणराव चापके
घर क्रमांक :
वय : 30 लिंग : पुरुष
छायाचित्र उपलब्ध

98 SWH7328412
नाव : मारोती भगवान चापके
वडिलांचे नाव: भगवान चापके
घर क्रमांक :
वय : 30 लिंग : पुरुष
छायाचित्र उपलब्ध

99 SWH7434483
नाव : ताई गंगाधर चापके
पतीचे नाव: गंगाधर चापके
घर क्रमांक :
वय : 30 लिंग : महिला
छायाचित्र उपलब्ध

100 SWH7073901
नाव : दत्ता प्रभाकर चापके
वडिलांचे नाव: प्रभाकर चापके
घर क्रमांक :
वय : 31 लिंग : पुरुष
छायाचित्र उपलब्ध

101 SWH7434517
नाव : शितल श्रीधर चापके
वडिलांचे नाव: श्रीधर चापके
घर क्रमांक :
वय : 29 लिंग : महिला
छायाचित्र उपलब्ध

102 SWH7328594
नाव : भाग्यश्री शिवाजी चापके
वडिलांचे नाव: शिवाजी चापके
घर क्रमांक :
वय : 29 लिंग : महिला
छायाचित्र उपलब्ध

103 SWH7548514
नाव : स्वाती विठठल चापके
पतीचे नाव: विठठल चापके
घर क्रमांक :
वय : 29 लिंग : महिला
छायाचित्र उपलब्ध

104 SWH7559198
नाव : पुजा गोविंद चापके
पतीचे नाव: गोविंद चापके
घर क्रमांक :
वय : 29 लिंग : महिला
छायाचित्र उपलब्ध

105 SWH7514656
नाव : कांचन बापुराव चापके
पतीचे नाव: बापुराव चापके
घर क्रमांक :
वय : 29 लिंग : महिला
छायाचित्र उपलब्ध

106 SWH7548530
नाव : प्रशांत उत्तमराव चापके
वडिलांचे नाव: उत्तमराव चापके
घर क्रमांक :
वय : 28 लिंग : पुरुष
छायाचित्र उपलब्ध

107 SWH7559230
नाव : भगवान सखाराम चापके
वडिलांचे नाव: सखाराम चापके
घर क्रमांक :
वय : 28 लिंग : पुरुष
छायाचित्र उपलब्ध

108 SWH7559255
नाव : अश्विनी बालासाहेब चापके
पतीचे नाव: बालासाहेब चापके
घर क्रमांक :
वय : 28 लिंग : महिला
छायाचित्र उपलब्ध

109 SWH7434509
नाव : यशोदा प्रल्हाद चापके
पतीचे नाव: प्रल्हाद चापके
घर क्रमांक :
वय : 29 लिंग : महिला
छायाचित्र उपलब्ध

110 SWH7073919
नाव : गोपाल अण्णासाहेब चव्हाण
वडिलांचे नाव: अण्णासाहेब चव्हाण
घर क्रमांक :
वय : 45 लिंग : पुरुष
छायाचित्र उपलब्ध

111 SWH7108285
नाव : सिमा दुर्गादासराव दळवी
पतीचे नाव: दुर्गादासराव दळवी
घर क्रमांक :
वय : 31 लिंग : महिला
छायाचित्र उपलब्ध

112 SWH7108434
नाव : नारायण गंगाराम दळवे
वडिलांचे नाव: गंगाराम दळवे
घर क्रमांक :
वय : 32 लिंग : पुरुष
छायाचित्र उपलब्ध

113 SWH7514631
नाव : निर्मला भाउराव दळवी
पतीचे नाव: भाउराव दळवी
घर क्रमांक :
वय : 67 लिंग : महिला
छायाचित्र उपलब्ध

114 SWH7514623
नाव : लोपा भाउराव दळवी
वडिलांचे नाव: भाउराव दळवी
घर क्रमांक :
वय : 50 लिंग : महिला
छायाचित्र उपलब्ध

115 SWH6697460
नाव : सदाशिव सुनील देवरे
वडिलांचे नाव: सुनील देवरे
घर क्रमांक :
वय : 34 लिंग : पुरुष
छायाचित्र उपलब्ध

116 SWH7328453
नाव : वैशाली प्रकाश गात
पतीचे नाव: प्रकाश गात
घर क्रमांक :
वय : 32 लिंग : महिला
छायाचित्र उपलब्ध

117 SWH6422281
नाव : ज्योती भागवत गीरी
पतीचे नाव: भागवत गीरी
घर क्रमांक :
वय : 36 लिंग : महिला
छायाचित्र उपलब्ध

118 SWH6422273
नाव : सुनीता ज्ञानदेव गिरी
पतीचे नाव: ज्ञानोबा गीरी
घर क्रमांक :
वय : 32 लिंग : महिला
छायाचित्र उपलब्ध

119 SWH7328370
नाव : वैजनाथ शांतीनाथ हरणे
वडिलांचे नाव: शांतीनाथ हरणे
घर क्रमांक :
वय : 29 लिंग : पुरुष
छायाचित्र उपलब्ध

120 SWH7073851
नाव : कल्याण मारोतराव जावळे
वडिलांचे नाव: मारोतराव जावळे
घर क्रमांक :
वय : 31 लिंग : पुरुष
छायाचित्र उपलब्ध

121 SWH6697254
नाव : सीताबाई सोपान काळे
वडिलांचे नाव: सोपान काळे
घर क्रमांक :
वय : 53 लिंग : महिला
छायाचित्र उपलब्ध

122 SWH7108426
नाव : लक्ष्मन भिमराव खोंडे
वडिलांचे नाव: भिमराव खोंडे
घर क्रमांक :
वय : 37 लिंग : पुरुष
छायाचित्र उपलब्ध

123 SWH6422190
नाव : प्रियंका श्याम खोंडे
पतीचे नाव: श्याम खोंडे
घर क्रमांक :
वय : 34 लिंग : महिला
छायाचित्र उपलब्ध

124 SWH7108418
नाव : छत्रगुण भिमराव खोंडे
वडिलांचे नाव: भिमराव खोंडे
घर क्रमांक :
वय : 33 लिंग : पुरुष
छायाचित्र उपलब्ध

125 SWH7434442
नाव : काशिनाथ खोंडे
वडिलांचे नाव: चिमणाजी खोंडे
घर क्रमांक :
वय : 32 लिंग : पुरुष
छायाचित्र उपलब्ध

126 SWH7108244
नाव : लोचना छत्रगुण खोंडे
पतीचे नाव: छत्रगुण खोंडे
घर क्रमांक :
वय : 31 लिंग : महिला
छायाचित्र उपलब्ध

127 SWH6996052
नाव : आश्विनी गणेशराव खोंडे
वडिलांचे नाव: गणेशराव खोंडे
घर क्रमांक :
वय : 31 लिंग : महिला
छायाचित्र उपलब्ध

128 SWH6421960
नाव : सिमा निरज लव्हांडे
पतीचे नाव: निरज लव्हांडे
घर क्रमांक :
वय : 35 लिंग : महिला
छायाचित्र उपलब्ध

129 SWH7514524
नाव : प्रियंका धीरजकुमार लव्हांडे
पतीचे नाव: धीरजकुमार लव्हांडे
घर क्रमांक :
वय : 35 लिंग : महिला
छायाचित्र उपलब्ध

130 SWH7328586
नाव : रवी राजेंद्र मजकुरी
वडिलांचे नाव: राजेंद्र मजकुरी
घर क्रमांक :
वय : 29 लिंग : पुरुष
छायाचित्र उपलब्ध

131 SWH7548555
नाव : भगवान हरिभाउ मुळे
वडिलांचे नाव: हरिभाउ मुळे
घर क्रमांक :
वय : 32 लिंग : पुरुष
छायाचित्र उपलब्ध

132 SWH7328537
नाव : मारोती दत्तराव निर्वळ
वडिलांचे नाव: दत्तराव निर्वळ
घर क्रमांक :
वय : 31 लिंग : पुरुष
छायाचित्र उपलब्ध

133 SWH7328529
नाव : विष्णू दत्ता निर्वळ
वडिलांचे नाव: दत्ता निर्वळ
घर क्रमांक :
वय : 30 लिंग : पुरुष
छायाचित्र उपलब्ध

134 SWH7328461
नाव : सुरेखा शरद पडोळे
पतीचे नाव: शरद पडोळे
घर क्रमांक :
वय : 46 लिंग : महिला
छायाचित्र उपलब्ध

135 SWH6422109
नाव : विजयमाला शंकर पालकर
पतीचे नाव: शंकर पालकर
घर क्रमांक :
वय : 34 लिंग : महिला
छायाचित्र उपलब्ध

136 SWH7108467
नाव : ज्ञानोबा बालाजी पांचाळ
वडिलांचे नाव: बालाजी पांचाळ
घर क्रमांक :
वय : 43 लिंग : पुरुष
छायाचित्र उपलब्ध

137 SWH7434475
नाव : सुनिता मुरलीधर पांचाळ
पतीचे नाव: मुरलीधर पांचाळ
घर क्रमांक :
वय : 39 लिंग : महिला
छायाचित्र उपलब्ध

138 SWH7108202
नाव : गंगा दिपक पांचाळ
पतीचे नाव: दिपक पांचाळ
घर क्रमांक :
वय : 35 लिंग : महिला
छायाचित्र उपलब्ध

139 SWH6422315
नाव : कृष्णा दासराव पांचाळ
वडिलांचे नाव: दासराव पांचाळ
घर क्रमांक :
वय : 30 लिंग : पुरुष
छायाचित्र उपलब्ध

140 SWH7328404
नाव : नारायण शिवाजी राखोडे
वडिलांचे नाव: शिवाजी राखोडे
घर क्रमांक :
वय : 30 लिंग : पुरुष
छायाचित्र उपलब्ध

141 SWH7328552
नाव : प्रवीण साबणे
वडिलांचे नाव: रानबाजी साबणे
घर क्रमांक :
वय : 30 लिंग : पुरुष
छायाचित्र उपलब्ध

142 SWH7328446
नाव : कविता हिराचंद संघाई
पतीचे नाव: हिराचंद संघाई
घर क्रमांक :
वय : 36 लिंग : महिला
छायाचित्र उपलब्ध

143 SWH2517613
नाव : कलावंती नवनाथ शेरकर
पतीचे नाव: नवनाथ शेरकर
घर क्रमांक :
वय : 35 लिंग : महिला
छायाचित्र उपलब्ध

144 SWH7108210
नाव : संगीता विठ्ठल शेरकर
पतीचे नाव: विठ्ठल शेरकर
घर क्रमांक :
वय : 33 लिंग : महिला
छायाचित्र उपलब्ध

145 SWH6697296
नाव : मोहन नवनीत तरटे
वडिलांचे नाव: नवनीत तरटे
घर क्रमांक :
वय : 36 लिंग : पुरुष
छायाचित्र उपलब्ध

146 SWH8348237
नाव : ज्ञानोबा पांडुरंग चापके
वडिलांचे नाव: पांडुरंग
घर क्रमांक : -
वय : 51 लिंग : पुरुष
छायाचित्र उपलब्ध

147 SWH8348468
नाव : रेणुका मंचकराव धस
पतीचे नाव: मंचकराव
घर क्रमांक : -
वय : 45 लिंग : महिला
छायाचित्र उपलब्ध

148 SWH8348203
नाव : जयश्री श्रीकांत चापके
पतीचे नाव: श्रीकांत
घर क्रमांक : -
वय : 40 लिंग : महिला
छायाचित्र उपलब्ध

149 SWH8348336
नाव : जयश्री माधव गोटे
पतीचे नाव: माधव
घर क्रमांक : -
वय : 34 लिंग : महिला
छायाचित्र उपलब्ध

150 SWH8348161
नाव : सुरेखा ज्ञानराज चापके
वडिलांचे नाव: ज्ञानराज
घर क्रमांक : -
वय : 30 लिंग : महिला
छायाचित्र उपलब्ध

151 SWH8342180
नाव : शुभांगी अंकुश चापके
पतीचे नाव: अंकुश
घर क्रमांक : -
वय : 29 लिंग : महिला
छायाचित्र उपलब्ध

152 SWH8342149
नाव : अयोध्या कल्याण चपके
पतीचे नाव: कल्याण
घर क्रमांक : -
वय : 28 लिंग : महिला
छायाचित्र उपलब्ध

153 SWH8342172
नाव : कोमल गजानन चापके
पतीचे नाव: गजानन
घर क्रमांक : -
वय : 28 लिंग : महिला
छायाचित्र उपलब्ध

154 SWH8348344
नाव : निकिता मारोती दळवी
पतीचे नाव: मारोती
घर क्रमांक : -
वय : 26 लिंग : महिला
छायाचित्र उपलब्ध

155 SWH8348419
नाव : मुंजाजी मंचकराव धस
वडिलांचे नाव: मंचकराव
घर क्रमांक : -
वय : 26 लिंग : पुरुष
छायाचित्र उपलब्ध

156 SWH8348443
नाव : गोविंद डीगांबर दळवे
वडिलांचे नाव: डीगांबर
घर क्रमांक : -
वय : 27 लिंग : पुरुष
छायाचित्र उपलब्ध

157 SWH8348450
नाव : गोविंद किशनराव पवार
वडिलांचे नाव: किशनराव
घर क्रमांक : -
वय : 27 लिंग : पुरुष
छायाचित्र उपलब्ध

158 SWH8348401
नाव : मीरा प्रकाश जोशी
पतीचे नाव: प्रकाश
घर क्रमांक : -
वय : 26 लिंग : महिला
छायाचित्र उपलब्ध

159 SWH8342131
नाव : आदिनाथ परसराम चपके
वडिलांचे नाव: परसराम
घर क्रमांक : -
वय : 25 लिंग : महिला
छायाचित्र उपलब्ध

160 SWH8348104
नाव : दुपती उध्दवराव चापके
पतीचे नाव: उद्धवराव
घर क्रमांक : -
वय : 24 लिंग : महिला
छायाचित्र उपलब्ध

161 SWH8348138
नाव : निकिता रमेश चापके
वडिलांचे नाव: रमेश
घर क्रमांक : -
वय : 25 लिंग : महिला
छायाचित्र उपलब्ध

162 SWH8348187
नाव : योगेश माधवराव चापके
वडिलांचे नाव: माधवराव
घर क्रमांक : -
वय : 24 लिंग : पुरुष
छायाचित्र उपलब्ध

163 SWH8348229
नाव : ओमकार मारोती चापके
वडिलांचे नाव: मारोती
घर क्रमांक : -
वय : 25 लिंग : पुरुष
छायाचित्र उपलब्ध

164 SWH8348377
नाव : माधव गंगाधर चापके
वडिलांचे नाव: गंगाधर
घर क्रमांक : -
वय : 25 लिंग : पुरुष
छायाचित्र उपलब्ध

165 SWH8348393
नाव : वर्षा पांडुरंग चापके
वडिलांचे नाव: पांडुरंग
घर क्रमांक : -
वय : 25 लिंग : महिला
छायाचित्र उपलब्ध

166 SWH8342123
नाव : ऋतूकेश श्रीहन्स लव्हांडे
वडिलांचे नाव: श्रीहन्स
घर क्रमांक : -
वय : 24 लिंग : पुरुष
छायाचित्र उपलब्ध

167 SWH8342156
नाव : विकास शिवाजी चापके
वडिलांचे नाव: शिवाजी
घर क्रमांक : -
वय : 24 लिंग : पुरुष
छायाचित्र उपलब्ध

168 SWH8342164
नाव : शिल्पा बापूराव भूसारे
वडिलांचे नाव: बापूराव
घर क्रमांक : -
वय : 24 लिंग : महिला
छायाचित्र उपलब्ध

169 SWH8348427
नाव : रामेश्वर मंचकराव धस
वडिलांचे नाव: मंचकराव
घर क्रमांक : -
वय : 24 लिंग : पुरुष
छायाचित्र उपलब्ध

170 SWH8348435
नाव : श्रीपाद श्रीधर चापके
वडिलांचे नाव: श्रीधर
घर क्रमांक : -
वय : 23 लिंग : पुरुष
छायाचित्र उपलब्ध

171 SWH7780208
नाव : नामदेव दळवी
वडिलांचे नाव: व्यंकटी दळवी
घर क्रमांक : .
वय : 27 लिंग : पुरुष
छायाचित्र उपलब्ध

172 SWH7780182
नाव : प्रभाकर चापके
वडिलांचे नाव: सोमाजी चापके
घर क्रमांक : 0
वय : 31 लिंग : पुरुष
छायाचित्र उपलब्ध

173 SWH7780190
नाव : कल्पना चापके
पतीचे नाव: अनिल चापके
घर क्रमांक : 0
वय : 31 लिंग : महिला
छायाचित्र उपलब्ध

174 SWH6697015
नाव : रुखमानी अविनाश चापके
पतीचे नाव: अविनाश चापके
घर क्रमांक : ००
वय : 34 लिंग : महिला
छायाचित्र उपलब्ध

175 SWH8631160
नाव : निकिता धनंजय चापके
पतीचे नाव: धनंजय चापके
घर क्रमांक : मु कातनेश्वर
वय : 22 लिंग : महिला
छायाचित्र उपलब्ध

176 SWH8607129
नाव : आदित्य भारत चापके
वडिलांचे नाव: भारत चापके
घर क्रमांक : मु. पोस्ट
वय : 22 लिंग : पुरुष
छायाचित्र उपलब्ध

177 SWH8671166
नाव : पल्लवी भुसावळे
पतीचे नाव: अजय डांड्गे
घर क्रमांक : ऍट पोस्त कातणेश्वर
वय : 23 लिंग : महिला
छायाचित्र उपलब्ध

178 SWH8607673
नाव : ओंकार ज्ञानोबा चापके
वडिलांचे नाव: ज्ञानोबा चापके
घर क्रमांक : मु. पोस्ट.
वय : 21 लिंग : पुरुष
छायाचित्र उपलब्ध

179 SWH7780042
नाव : कृष्णा चापके
आईचे नाव: माणिकराव चापके
घर क्रमांक : कात्नेश्वर
वय : 29 लिंग : पुरुष
छायाचित्र उपलब्ध

180 SWH7779945
नाव : मुंजाभाऊ चापके
आईचे नाव: उत्तम चापके
घर क्रमांक : कात्नेश्वर
वय : 28 लिंग : पुरुष
छायाचित्र उपलब्ध

181 SWH7780075
नाव : शीतल चापके
वडिलांचे नाव: माणिकराव चापके
घर क्रमांक : कात्नेश्वर
वय : 27 लिंग : महिला
छायाचित्र उपलब्ध

182 SWH7647522
नाव : सीमा पंढरीनाथ चापके
पतीचे नाव: पंढरीनाथ चापके
घर क्रमांक : कात्नेश्वर
वय : 30 लिंग : महिला
छायाचित्र उपलब्ध

183 SWH7647498
नाव : अंजली हरिभाऊ चापके
वडिलांचे नाव: हरिभाऊ चापके
घर क्रमांक : कात्नेश्वर
वय : 27 लिंग : महिला
छायाचित्र उपलब्ध

184 SWH7780117
नाव : स्नेहल चापके
वडिलांचे नाव: शामराव चापके
घर क्रमांक : कात्नेश्वर
वय : 26 लिंग : महिला
छायाचित्र उपलब्ध

185 SWH7647597
नाव : अनिता रामराव चापके
वडिलांचे नाव: रामराव चापके
घर क्रमांक : कात्नेश्वर
वय : 26 लिंग : महिला
छायाचित्र उपलब्ध

186 SWH8601189
नाव : अजय गणेश कळसकर
वडिलांचे नाव: गणेश कळसकर
घर क्रमांक : कात्नेश्वर
वय : 22 लिंग : पुरुष
छायाचित्र उपलब्ध

187 SWH7647514
नाव : गोपाळ सोपानराव खोंडे
वडिलांचे नाव: सोपानराव खोंडे
घर क्रमांक : कात्नेश्वर
वय : 26 लिंग : पुरुष
छायाचित्र उपलब्ध

188 SWH7255037
नाव : सचिन निवृत्ती साबणे
वडिलांचे नाव: निवृत्ती साबणे
घर क्रमांक : कातणेश्वर
वय : 35 लिंग : पुरुष
छायाचित्र उपलब्ध

189 SWH8608176
नाव : आदित्य चापके
वडिलांचे नाव: हरिभाऊ चापके
घर क्रमांक : राम कृष्णा हरी
वय : 21 लिंग : पुरुष
छायाचित्र उपलब्ध

190 SWH8460842
नाव : भागवत बाळासाहेब चापके
वडिलांचे नाव: बाळासाहेब चापके
घर क्रमांक : 01
वय : 30 लिंग : पुरुष
छायाचित्र उपलब्ध

191 SWH8487746
नाव : सविता गोविंद चापके
पतीचे नाव: गोविंद चापके
घर क्रमांक : 01
वय : 27 लिंग : महिला
छायाचित्र उपलब्ध

192 SWH8487811
नाव : ज्योती शिवाजीराव चापके
वडिलांचे नाव: शिवाजीराव चापके
घर क्रमांक : 01
वय : 27 लिंग : महिला
छायाचित्र उपलब्ध

193 SWH8460883
नाव : हनुमान माणिकराव चापके
वडिलांचे नाव: माणिकराव चापके
घर क्रमांक : 01
वय : 25 लिंग : पुरुष
छायाचित्र उपलब्ध

194 SWH8460917
नाव : नामदेव हरिभाऊ चापके
वडिलांचे नाव: हरिभाऊ चापके
घर क्रमांक : 01
वय : 25 लिंग : पुरुष
छायाचित्र उपलब्ध

195 SWH8460958
नाव : कृष्णा सोपान चापके
वडिलांचे नाव: सोपान चापके
घर क्रमांक : 01
वय : 25 लिंग : पुरुष
छायाचित्र उपलब्ध

196 SWH8460990
नाव : किशन हरिभाऊ चापके
वडिलांचे नाव: हरिभाऊ चापके
घर क्रमांक : 01
वय : 25 लिंग : पुरुष
छायाचित्र उपलब्ध

197 SWH8487720
नाव : सोनाली पांडुरंग चापके
पतीचे नाव: पांडुरंग चापके
घर क्रमांक : 01
वय : 25 लिंग : महिला
छायाचित्र उपलब्ध

198 SWH8487837
नाव : सविता जनार्धन चापके
वडिलांचे नाव: जनार्धन चापके
घर क्रमांक : 01
वय : 25 लिंग : महिला
छायाचित्र उपलब्ध

199 SWH8460933
नाव : निखिल नामदेव चापके
वडिलांचे नाव: नामदेव चापके
घर क्रमांक : 01
वय : 23 लिंग : पुरुष
छायाचित्र उपलब्ध

200 SWH8487662
नाव : ओमकार रामराव चापके
वडिलांचे नाव: रामराव चापके
घर क्रमांक : 01
वय : 23 लिंग : पुरुष
छायाचित्र उपलब्ध

201 SWH8487795
नाव : माया जनार्धन चापके
वडिलांचे नाव: जनार्धन चापके
घर क्रमांक : 01
वय : 22 लिंग : महिला
छायाचित्र उपलब्ध

202 SWH7647803
नाव : सीमा साहेबराव चापके
पतीचे नाव: साहेबराव चापके
घर क्रमांक : 01
वय : 28 लिंग : महिला
छायाचित्र उपलब्ध

203 SWH8461097
नाव : अंकुश व्यांकटी दळवी
वडिलांचे नाव: व्यांकटी दळवी
घर क्रमांक : 01
वय : 25 लिंग : पुरुष
छायाचित्र उपलब्ध

204 SWH8461071
नाव : तेजश्री अमोल संघई
पतीचे नाव: अमोल संघई
घर क्रमांक : 01
वय : 34 लिंग : महिला
छायाचित्र उपलब्ध

205 SWH8661779
नाव : आदिनाथ सोपनराव चापके
वडिलांचे नाव: सोपनराव चापके
घर क्रमांक : 02
वय : 22 लिंग : पुरुष
छायाचित्र उपलब्ध

206 SWH7581218
नाव : बापूराव गणपत चापके
वडिलांचे नाव: गणपत चापके
घर क्रमांक : 2
वय : 37 लिंग : पुरुष
छायाचित्र उपलब्ध

207 SWH7581168
नाव : दिपाली ज्ञानोबा चापके
आईचे नाव: ज्ञानोबा चापके
घर क्रमांक : २
वय : 28 लिंग : महिला
छायाचित्र उपलब्ध

208 SWH7581184
नाव : निकिता भास्कररराव चापके
वडिलांचे नाव: भास्कररराव चापके
घर क्रमांक : २
वय : 28 लिंग : महिला
छायाचित्र उपलब्ध

209 SWH0055477
नाव : प्रकाश हरिभाउ चापके
वडिलांचे नाव: हरिभाउ चापके
घर क्रमांक : 3
वय : 62 लिंग : पुरुष
छायाचित्र उपलब्ध

210 SWH0055487
नाव : शामलबाई प्रकाश चापके
पतीचे नाव: प्रकाश चापके
घर क्रमांक : 3
वय : 60 लिंग : महिला
छायाचित्र उपलब्ध

211 SWH7847759
नाव : भारत हरिभाउ चापके
वडिलांचे नाव: हरिभाउ चापके
घर क्रमांक : 3
वय : 53 लिंग : पुरुष
छायाचित्र उपलब्ध

212 LKW1729029
नाव : जयश्री भारत चापके
पतीचे नाव: भारत चापके
घर क्रमांक : 3
वय : 45 लिंग : महिला
छायाचित्र उपलब्ध

213 LKW1728807
नाव : चंद्रकलाबाई विठ्ठलराव चापके
पतीचे नाव: विठ्ठलराव चापके
घर क्रमांक : 4
वय : 68 लिंग : महिला
छायाचित्र उपलब्ध

214 LKW1710953
नाव : सिंधू भगवान चापके
पतीचे नाव: भगवान चापके
घर क्रमांक : 4
वय : 45 लिंग : महिला
छायाचित्र उपलब्ध

215 SWH7167836
नाव : ज्ञानोबा विठ्ठलराव चापके
वडिलांचे नाव: विठ्ठलराव चापके
घर क्रमांक : 4
वय : 32 लिंग : पुरुष
छायाचित्र उपलब्ध

216 SWH7253016
नाव : माधव माणिकराव चापके
वडिलांचे नाव: माणिकराव चापके
घर क्रमांक : 05
वय : 36 लिंग : पुरुष
छायाचित्र उपलब्ध

217 SWH0055516
नाव : निलावंती माणिकराव चापके
पतीचे नाव: माणिकराव चापके
घर क्रमांक : 5
वय : 62 लिंग : महिला
छायाचित्र उपलब्ध

218 SWH0055508
नाव : माणिकराव पांडुरंगराव चापके
वडिलांचे नाव: पांडुरंगराव चापके
घर क्रमांक : 5
वय : 61 लिंग : पुरुष
छायाचित्र उपलब्ध

219 SWH0055524
नाव : बालासाहेब पांडुरंग चापके
वडिलांचे नाव: पांडुरंग चापके
घर क्रमांक : 5
वय : 61 लिंग : पुरुष
छायाचित्र उपलब्ध

220 SWH0055532
नाव : प्रयागबाई बालासाहेब चापके
पतीचे नाव: बालासाहेब चापके
घर क्रमांक : 5
वय : 57 लिंग : महिला
छायाचित्र उपलब्ध

221 SWH0055540
नाव : भगवान पांडुरंग चापके
वडिलांचे नाव: पांडुरंग चापके
घर क्रमांक : 5
वय : 51 लिंग : पुरुष
छायाचित्र उपलब्ध

222 SWH7647423
नाव : नीता ज्ञानोबा चापके
वडिलांचे नाव: ज्ञानोबा चापके
घर क्रमांक : 5
वय : 26 लिंग : महिला
छायाचित्र उपलब्ध

223 LKW1709518
नाव : प्रसाद शंकरराव चापके
वडिलांचे नाव: शंकरराव चापके
घर क्रमांक : 6
वय : 53 लिंग : पुरुष
छायाचित्र उपलब्ध

224 LKW1708494
नाव : वंदनाबाई प्रसाद चापके
पतीचे नाव: प्रसाद चापके
घर क्रमांक : 6
वय : 51 लिंग : महिला
छायाचित्र उपलब्ध

225 SWH6211031
नाव : ज्ञानोबा शंकरराव चापके
वडिलांचे नाव: शंकरराव चापके
घर क्रमांक : 6
वय : 49 लिंग : पुरुष
छायाचित्र उपलब्ध

226 SWH6211049
नाव : अंगद शंकरराव चापके
वडिलांचे नाव: शंकरराव चापके
घर क्रमांक : 6
वय : 45 लिंग : पुरुष
छायाचित्र उपलब्ध

227 SWH7253008
नाव : शंकर भानुदास पालकर
वडिलांचे नाव: भानुदास पालकर
घर क्रमांक : 07
वय : 42 लिंग : पुरुष
छायाचित्र उपलब्ध

228 SWH7847767
नाव : गजानन रामराव चापके
वडिलांचे नाव: रामराव चापके
घर क्रमांक : 7
वय : 63 लिंग : पुरुष
छायाचित्र उपलब्ध

229 LKW1709328
नाव : नंदाबाई गजानन चापके
पतीचे नाव: गजानन चापके
घर क्रमांक : 7
वय : 58 लिंग : महिला
छायाचित्र उपलब्ध

230 SWH0055566
नाव : कुसुमबाई सोपानराव चापके
पतीचे नाव: सोपानराव चापके
घर क्रमांक : 8
वय : 65 लिंग : महिला
छायाचित्र उपलब्ध

231 LKW1708478
नाव : राजेभाउ सोपान चापके
वडिलांचे नाव: सोपान चापके
घर क्रमांक : 8
वय : 46 लिंग : पुरुष
छायाचित्र उपलब्ध

232 SWH7847775
नाव : भागेरथीबाई साहेबराव चापके
पतीचे नाव: साहेबराव चापके
घर क्रमांक : 9
वय : 81 लिंग : महिला
छायाचित्र उपलब्ध

233 SWH6210280
नाव : बबन साहेबराव चापके
वडिलांचे नाव: साहेबराव चापके
घर क्रमांक : 9
वय : 65 लिंग : पुरुष
छायाचित्र उपलब्ध

234 SWH0055586
नाव : सुमन बबनराव चापके
पतीचे नाव: बबनराव चापके
घर क्रमांक : 9
वय : 53 लिंग : महिला
छायाचित्र उपलब्ध

235 SWH0055596
नाव : माधव साहेब चापके
वडिलांचे नाव: साहेब चापके
घर क्रमांक : 9
वय : 51 लिंग : पुरुष
छायाचित्र उपलब्ध

236 LKW1708510
नाव : पार्वती माधव चापके
पतीचे नाव: माधव चापके
घर क्रमांक : 9
वय : 48 लिंग : महिला
छायाचित्र उपलब्ध

237 SWH6697072
नाव : उमेश बब्बन चापके
वडिलांचे नाव: बब्बन चापके
घर क्रमांक : ९
वय : 41 लिंग : पुरुष
छायाचित्र उपलब्ध

238 SWH7847916
नाव : गयाबाई पुरभाजी चापके
पतीचे नाव: पुरभाजी चापके
घर क्रमांक : 10
वय : 65 लिंग : महिला
छायाचित्र उपलब्ध

239 LKW1708460
नाव : ज्ञानोबा पूरभाजी चापके
वडिलांचे नाव: पूरभाजी चापके
घर क्रमांक : 10
वय : 49 लिंग : पुरुष
छायाचित्र उपलब्ध

240 LKW1707801
नाव : रामेश्वर पुरभाजी चापके
वडिलांचे नाव: पुरभाजी चापके
घर क्रमांक : 10
वय : 42 लिंग : पुरुष
छायाचित्र उपलब्ध

241 SWH6210751
नाव : ज्योती रामेश्वर चापके
पतीचे नाव: रामेश्वर चापके
घर क्रमांक : 10
वय : 38 लिंग : महिला
छायाचित्र उपलब्ध

242 SWH3676251
नाव : मीरा ज्ञानोबा चापके
पतीचे नाव: ज्ञानोबा चापके
घर क्रमांक : 10
वय : 38 लिंग : महिला
छायाचित्र उपलब्ध

243 SWH7581176
नाव : सुप्रिया शरदराव चापके
पतीचे नाव: शरदराव चापके
घर क्रमांक : १०
वय : 35 लिंग : महिला
छायाचित्र उपलब्ध

244 SWH7581192
नाव : रमेश माधवराव चापके
वडिलांचे नाव: माधवराव चापके
घर क्रमांक : १०
वय : 27 लिंग : पुरुष
छायाचित्र उपलब्ध

245 SWH7581150
नाव : अलका मारोतराव चापके
वडिलांचे नाव: मारोतराव चापके
घर क्रमांक : १०
वय : 27 लिंग : महिला
छायाचित्र उपलब्ध

246 SWH7811839
नाव : येणुबाई चापके
पतीचे नाव: पांडुरंग चापके
घर क्रमांक : 11
वय : 77 लिंग : महिला
छायाचित्र उपलब्ध

247 SWH7647407
नाव : गोपाळ ज्ञानोबा चापके
वडिलांचे नाव: ज्ञानोबा चापके
घर क्रमांक : 11
वय : 26 लिंग : पुरुष
छायाचित्र उपलब्ध

248 SWH8630865
नाव : गोविंद चापके
वडिलांचे नाव: माणिकराव चापके
घर क्रमांक : 11
वय : 22 लिंग : पुरुष
छायाचित्र उपलब्ध

249 SWH8633570
नाव : कावेरी ज्ञानेश्वर कानोडे
वडिलांचे नाव: ज्ञानेश्वर कानोडे
घर क्रमांक : 11
वय : 23 लिंग : महिला
छायाचित्र उपलब्ध

250 SWH0055655
नाव : गणेशराव बाबाराव पांचाळ
वडिलांचे नाव: बाबाराव पांचाळ
घर क्रमांक : 11
वय : 72 लिंग : पुरुष
छायाचित्र उपलब्ध

251 SWH0055665
नाव : गिरजाबाई गणेशराव पांचाळ
पतीचे नाव: गणेशराव पांचाळ
घर क्रमांक : 11
वय : 65 लिंग : महिला
छायाचित्र उपलब्ध

252 SWH0055675
नाव : श्रीकांत गणेशराव पांचाळ
वडिलांचे नाव: गणेशराव पांचाळ
घर क्रमांक : 11
वय : 51 लिंग : पुरुष
छायाचित्र उपलब्ध

253 SWH6210298
नाव : संदिप पांचाळ गनेश पांचाळ
वडिलांचे नाव: पांचाळ गनेश पांचाळ
घर क्रमांक : 11
वय : 46 लिंग : पुरुष
छायाचित्र उपलब्ध

254 LKW1729227
नाव : गंगासागर श्रीकांत पांचाळ
वडिलांचे नाव: श्रीकांत पांचाळ
घर क्रमांक : 11
वय : 42 लिंग : महिला
छायाचित्र उपलब्ध

255 SWH6004071
नाव : मनिषा संदिप पांचाळ
पतीचे नाव: संदिप पांचाळ
घर क्रमांक : 11
वय : 36 लिंग : महिला
छायाचित्र उपलब्ध

256 SWH7847783
नाव : वैजनाथ नानासाहेब पांचाळ
वडिलांचे नाव: नानासाहेब पांचाळ
घर क्रमांक : 12
वय : 84 लिंग : पुरुष
छायाचित्र उपलब्ध

257 SWH0055685
नाव : मुरलीधर वैजनाथराव पांचाळ
वडिलांचे नाव: वैजनाथराव पांचाळ
घर क्रमांक : 12
वय : 54 लिंग : पुरुष
छायाचित्र उपलब्ध

258 SWH6210306
नाव : मोहन वैजानाथराव पांचाळ
वडिलांचे नाव: वैजानाथराव पांचाळ
घर क्रमांक : 12
वय : 47 लिंग : पुरुष
छायाचित्र उपलब्ध

259 SWH6210314
नाव : दिपक वैजनाथ पांचाळ
वडिलांचे नाव: वैजनाथ पांचाळ
घर क्रमांक : 12
वय : 46 लिंग : पुरुष
छायाचित्र उपलब्ध

260 SWH6996169
नाव : स्वाती मोहन पांचाळ
पतीचे नाव: मोहन पांचाळ
घर क्रमांक : १२
वय : 35 लिंग : महिला
छायाचित्र उपलब्ध

261 SWH7847791
नाव : मथुराबाई जगन्नाथराव पांचाळ
पतीचे नाव: जगन्नाथराव पांचाळ
घर क्रमांक : 13
वय : 86 लिंग : महिला
छायाचित्र उपलब्ध

262 SWH7847809
नाव : प्रल्हादराव जगन्नाथराव पांचाळ
वडिलांचे नाव: जगन्नाथराव पांचाळ
घर क्रमांक : 13
वय : 63 लिंग : पुरुष
छायाचित्र उपलब्ध

263 LKW1709781
नाव : शोभाबाई प्रल्हादराव पांचाळ
पतीचे नाव: प्रल्हादराव पांचाळ
घर क्रमांक : 13
वय : 59 लिंग : महिला
छायाचित्र उपलब्ध

264 SWH7847817
नाव : उध्दव जगन्नाथराव पांचाळ
वडिलांचे नाव: जगन्नाथराव पांचाळ
घर क्रमांक : 13
वय : 51 लिंग : पुरुष
छायाचित्र उपलब्ध

265 LKW1709773
नाव : शैलजा उध्दव पांचाळ
पतीचे नाव: उध्दव पांचाळ
घर क्रमांक : 13
वय : 47 लिंग : महिला
छायाचित्र उपलब्ध

266 SWH1273135
नाव : प्रणिता प्रल्हाद पांचाळ
वडिलांचे नाव: प्रल्हाद पांचाळ
घर क्रमांक : 13
वय : 36 लिंग : महिला
छायाचित्र उपलब्ध

267 SWH6062491
नाव : प्रमोद प्रल्हाद पांचाळ
वडिलांचे नाव: प्रल्हाद पांचाळ
घर क्रमांक : 13
वय : 33 लिंग : पुरुष
छायाचित्र उपलब्ध

268 SWH7647837
नाव : ज्ञानेश्वर माणिकराव चापके
वडिलांचे नाव: माणिकराव चापके
घर क्रमांक : 14
वय : 26 लिंग : पुरुष
छायाचित्र उपलब्ध

269 SWH7647670
नाव : आकांक्षा रमेश चापके
वडिलांचे नाव: रमेश चापके
घर क्रमांक : 14
वय : 26 लिंग : महिला
छायाचित्र उपलब्ध

270 SWH0055714
नाव : शंकरराव खंडोजी पांचाळ
वडिलांचे नाव: खंडोजी पांचाळ
घर क्रमांक : 14
वय : 77 लिंग : पुरुष
छायाचित्र उपलब्ध

271 SWH0055722
नाव : पद्मीनबाई शंकरराव पांचाळ
पतीचे नाव: शंकरराव पांचाळ
घर क्रमांक : 14
वय : 70 लिंग : महिला
छायाचित्र उपलब्ध

272 SWH1425537
नाव : बालाजी खंडोजी पांचाळ
वडिलांचे नाव: खंडोजी पांचाळ
घर क्रमांक : 14
वय : 61 लिंग : पुरुष
छायाचित्र उपलब्ध

273 SWH0055730
नाव : शिवाजी शंकरराव पांचाळ
वडिलांचे नाव: शंकरराव पांचाळ
घर क्रमांक : 14
वय : 51 लिंग : पुरुष
छायाचित्र उपलब्ध

274 LKW1710458
नाव : पुष्पा शिवाजी पांचाळ
पतीचे नाव: शिवाजी पांचाळ
घर क्रमांक : 14
वय : 41 लिंग : महिला
छायाचित्र उपलब्ध

275 SWH8670143
नाव : गजानन चापके
वडिलांचे नाव: भागवत चापके
घर क्रमांक : 15
वय : 21 लिंग : पुरुष
छायाचित्र उपलब्ध

276 SWH7847825
नाव : विठ्ठल खंडोजी पांचाळ
वडिलांचे नाव: खंडोजी पांचाळ
घर क्रमांक : 16
वय : 54 लिंग : पुरुष
छायाचित्र उपलब्ध

277 SWH7847833
नाव : अंजलीबाई विठ्ठल पांचाळ
पतीचे नाव: विठ्ठल पांचाळ
घर क्रमांक : 16
वय : 51 लिंग : महिला
छायाचित्र उपलब्ध

278 LKW1710136
नाव : आनंत शंकर पांचाळ
वडिलांचे नाव: शंकर पाचांळ
घर क्रमांक : 16
वय : 47 लिंग : पुरुष
छायाचित्र उपलब्ध

279 SWH0055754
नाव : दासा सखारामजी पांचाळ
वडिलांचे नाव: सखारामजी पांचाळ
घर क्रमांक : 17
वय : 66 लिंग : पुरुष
छायाचित्र उपलब्ध

280 SWH0055764
नाव : लक्ष्मीबाई दासा पांचाळ
पतीचे नाव: लक्ष्मीबाई पांचाळ
घर क्रमांक : 17
वय : 62 लिंग : महिला
छायाचित्र उपलब्ध

281 SWH6996086
नाव : अस्मिता दासराव पांचाळ
वडिलांचे नाव: दासराव पांचाळ
घर क्रमांक : १७
वय : 35 लिंग : महिला
छायाचित्र उपलब्ध

282 SWH6210330
नाव : रेखा राजेभाऊ चापके
पतीचे नाव: राजेभाऊ चापके
घर क्रमांक : 18
वय : 30 लिंग : महिला
छायाचित्र उपलब्ध

283 SWH6210322
नाव : सदाशिव भगवान पाचांळ
वडिलांचे नाव: भगवान पाचाळं
घर क्रमांक : 18
वय : 57 लिंग : पुरुष
छायाचित्र उपलब्ध

284 SWH3676186
नाव : गजानन भगवान पाचाळ
वडिलांचे नाव: भगवान पाचाळ
घर क्रमांक : 18
वय : 37 लिंग : पुरुष
छायाचित्र उपलब्ध

285 SWH7847841
नाव : भगवान खंडोजी पांचाळ
वडिलांचे नाव: खंडोजी पांचाळ
घर क्रमांक : 18
वय : 70 लिंग : पुरुष
छायाचित्र उपलब्ध

286 SWH7847858
नाव : सरस्वती भगवान पांचाळ
पतीचे नाव: भगवान पांचाळ
घर क्रमांक : 18
वय : 65 लिंग : महिला
छायाचित्र उपलब्ध

287 SWH6996144
नाव : ज्योती गजानन पांचाळ
पतीचे नाव: गजानन पांचाळ
घर क्रमांक : १८
वय : 34 लिंग : महिला
छायाचित्र उपलब्ध

288 SWH0055784
नाव : राधाबाई तुकाराम पालकर
पतीचे नाव: तुकाराम पालकर
घर क्रमांक : 19
वय : 74 लिंग : महिला
छायाचित्र उपलब्ध

289 SWH7811821
नाव : पांडुरंग चापके
वडिलांचे नाव: रामभाऊ चापके
घर क्रमांक : 21
वय : 82 लिंग : पुरुष
छायाचित्र उपलब्ध

290 SWH7647654
नाव : प्रेमला प्रकाशराव चापके
वडिलांचे नाव: प्रकाशराव चापके
घर क्रमांक : 21
वय : 45 लिंग : महिला
छायाचित्र उपलब्ध

291 SWH7647647
नाव : पार्वती विठ्ठल चापके
पतीचे नाव: विठ्ठल चापके
घर क्रमांक : 21
वय : 39 लिंग : महिला
छायाचित्र उपलब्ध

292 SWH7647746
नाव : ओंकार प्रकाशराव चापके
वडिलांचे नाव: प्रकाशराव चापके
घर क्रमांक : 21
वय : 28 लिंग : पुरुष
छायाचित्र उपलब्ध

293 SWH7819949
नाव : योगिता चापके
वडिलांचे नाव: भगवानराव चापके
घर क्रमांक : 21
वय : 27 लिंग : महिला
छायाचित्र उपलब्ध

294 SWH7647795
नाव : श्रद्धा ज्ञानोबा चापके
वडिलांचे नाव: ज्ञानोबा चापके
घर क्रमांक : 21
वय : 26 लिंग : महिला
छायाचित्र उपलब्ध

295 SWH7647506
नाव : अमोल अंबादास चापके
वडिलांचे नाव: अंबादास चापके
घर क्रमांक : 21
वय : 26 लिंग : पुरुष
छायाचित्र उपलब्ध

296 SWH7647613
नाव : यशोदा विष्णू चापके
पतीचे नाव: विष्णू चापके
घर क्रमांक : 21
वय : 26 लिंग : महिला
छायाचित्र उपलब्ध

297 SWH7647548
नाव : वैष्णवी भगवान पडोळे
वडिलांचे नाव: भगवान पडोळे
घर क्रमांक : 21
वय : 26 लिंग : महिला
छायाचित्र उपलब्ध

298 SWH7647688
नाव : रामप्रसाद प्रल्हादराव पांचाळ
वडिलांचे नाव: प्रल्हादराव पांचाळ
घर क्रमांक : 21
वय : 31 लिंग : पुरुष
छायाचित्र उपलब्ध

299 SWH7647621
नाव : लक्ष्मी दत्तराव पवार
पतीचे नाव: दत्तराव पवार
घर क्रमांक : 21
वय : 35 लिंग : महिला
छायाचित्र उपलब्ध

300 LKW1729185
नाव : शेषिकला ज्ञानोबा पवार
पतीचे नाव: ज्ञानोबा पवार
घर क्रमांक : 22
वय : 70 लिंग : महिला
छायाचित्र उपलब्ध

301 LKW1707967
नाव : दत्ता ज्ञानोबा पवार
वडिलांचे नाव: ज्ञानोबा पवार
घर क्रमांक : 22
वय : 45 लिंग : पुरुष
छायाचित्र उपलब्ध

302 SWH0055821
नाव : नारायण पांडुरंगराव चापके
वडिलांचे नाव: पांडुरंगराव चापके
घर क्रमांक : 23
वय : 97 लिंग : पुरुष
छायाचित्र उपलब्ध

303 SWH6210348
नाव : सारजाबाई महादु चापके
पतीचे नाव: महादु चापके
घर क्रमांक : 23
वय : 86 लिंग : महिला
छायाचित्र उपलब्ध

304 SWH6210967
नाव : निर्मलाबाई अच्युतराव चापके
पतीचे नाव: अच्युतराव चापके
घर क्रमांक : 23
वय : 59 लिंग : महिला
छायाचित्र उपलब्ध

305 SWH0055839
नाव : सुमनबाई नारायणराव चापके
पतीचे नाव: नारायणराव चापके
घर क्रमांक : 23
वय : 48 लिंग : महिला
छायाचित्र उपलब्ध

306 SWH0055847
नाव : अच्युतराव नारायणराव चापके
वडिलांचे नाव: नारायणराव चापके
घर क्रमांक : 23
वय : 48 लिंग : पुरुष
छायाचित्र उपलब्ध

307 LKW1708312
नाव : गंगाधर महादु चापके
वडिलांचे नाव: महादु चापके
घर क्रमांक : 23
वय : 47 लिंग : पुरुष
छायाचित्र उपलब्ध

308 LKW1708031
नाव : रुखमिन गंगाधर चापके
पतीचे नाव: गंगाधर चापके
घर क्रमांक : 23
वय : 44 लिंग : महिला
छायाचित्र उपलब्ध

309 SWH6210363
नाव : मंगल तुकाराम चापके
वडिलांचे नाव: तुकाराम चापके
घर क्रमांक : 23
वय : 44 लिंग : महिला
छायाचित्र उपलब्ध

310 LKW1707900
नाव : तुकाराम महादु चापके
वडिलांचे नाव: महादु चापके
घर क्रमांक : 23
वय : 43 लिंग : पुरुष
छायाचित्र उपलब्ध

311 SWH6210355
नाव : सुरेखा रामेश्वर चापके
पतीचे नाव: रामेश्वर चापके
घर क्रमांक : 23
वय : 39 लिंग : महिला
छायाचित्र उपलब्ध

312 LKW1710979
नाव : रामेश्वर नारायण चापके
वडिलांचे नाव: नारायण चापके
घर क्रमांक : 24
वय : 43 लिंग : पुरुष
छायाचित्र उपलब्ध

313 SWH7847890
नाव : शेषराव शंकरराव चापके
वडिलांचे नाव: शंकरराव चापके
घर क्रमांक : 25
वय : 69 लिंग : पुरुष
छायाचित्र उपलब्ध

314 SWH7847908
नाव : सुमनबाई चापके
पतीचे नाव: शेषराव चापके
घर क्रमांक : 25
वय : 66 लिंग : महिला
छायाचित्र उपलब्ध

315 SWH6210397
नाव : संगीता शेषराव चापके
वडिलांचे नाव: शेषराव चापके
घर क्रमांक : 25
वय : 51 लिंग : महिला
छायाचित्र उपलब्ध

316 SWH6210405
नाव : विष्णुदास शेषराव चापके
वडिलांचे नाव: शेषराव चापके
घर क्रमांक : 25
वय : 45 लिंग : पुरुष
छायाचित्र उपलब्ध

317 LKW1709542
नाव : सुदर्शन शेषराव चापके
वडिलांचे नाव: शेषराव चापके
घर क्रमांक : 25
वय : 38 लिंग : पुरुष
छायाचित्र उपलब्ध

318 SWH6996151
नाव : संध्या सुदर्शन चापके
पतीचे नाव: सुदर्शन चापके
घर क्रमांक : २५
वय : 37 लिंग : महिला
छायाचित्र उपलब्ध

319 SWH6697056
नाव : सारड तुकाराम चापके
वडिलांचे नाव: तुकाराम चापके
घर क्रमांक : २५
वय : 31 लिंग : पुरुष
छायाचित्र उपलब्ध

320 SWH6210371
नाव : भागरथीबाई विश्वनाथ दळवी
पतीचे नाव: विश्वनाथ दळवी
घर क्रमांक : 25
वय : 74 लिंग : महिला
छायाचित्र उपलब्ध

321 LKW1734615
नाव : विश्वनाथ दत्तराव दळवी
वडिलांचे नाव: दत्तराव दळवी
घर क्रमांक : 25
वय : 69 लिंग : पुरुष
छायाचित्र उपलब्ध

322 LKW1709658
नाव : गजानन विश्वनाथ दळवी
वडिलांचे नाव: विश्वनाथ दळवी
घर क्रमांक : 25
वय : 40 लिंग : पुरुष
छायाचित्र उपलब्ध

323 SWH6004063
नाव : दुर्गादास विश्वनाथ दळवी
वडिलांचे नाव: विश्वनाथ दळवी
घर क्रमांक : 25
वय : 34 लिंग : पुरुष
छायाचित्र उपलब्ध

324 SWH6004048
नाव : अरुणा गजानन दळवी
पतीचे नाव: गजानन दळवी
घर क्रमांक : 25
वय : 34 लिंग : महिला
छायाचित्र उपलब्ध

325 SWH6697445
नाव : मारोती विश्वनाथ दळवी
वडिलांचे नाव: विश्वनाथ दळवी
घर क्रमांक : २५
वय : 34 लिंग : पुरुष
छायाचित्र उपलब्ध

326 SWH7647605
नाव : उद्धव हरिभाऊ मुळे
वडिलांचे नाव: हरिभाऊ मुळे
घर क्रमांक : 25
वय : 27 लिंग : पुरुष
छायाचित्र उपलब्ध

327 SWH1806694
नाव : लिंबाजी दत्तराव चापके
वडिलांचे नाव: दत्तराव चापके
घर क्रमांक : 26
वय : 66 लिंग : पुरुष
छायाचित्र उपलब्ध

328 SWH7780224
नाव : मुंजाजी चापके
वडिलांचे नाव: माणिकराव चापके
घर क्रमांक : 26
वय : 58 लिंग : पुरुष
छायाचित्र उपलब्ध

329 LKW1729664
नाव : भगवान दत्तराव चापके
वडिलांचे नाव: दत्तराव चापके
घर क्रमांक : नियर ग्रामपंचायत
वय : 55 लिंग : पुरुष
छायाचित्र उपलब्ध

330 LKW1729250
नाव : बालाजी लिंबाजी चापके
वडिलांचे नाव: लिंबाजी चापके
घर क्रमांक : 26
वय : 43 लिंग : पुरुष
छायाचित्र उपलब्ध

331 SWH6062392
नाव : ज्ञानोबा लिंबाजी चापके
वडिलांचे नाव: लिंबाजी चापके
घर क्रमांक : 26
वय : 41 लिंग : पुरुष
छायाचित्र उपलब्ध

332 SWH7780232
नाव : यमुना चापके
पतीचे नाव: मुंजाजी चापके
घर क्रमांक : 26
वय : 41 लिंग : महिला
छायाचित्र उपलब्ध

333 SWH7167851
नाव : मीरा ज्ञानोबा चापके
पतीचे नाव: ज्ञानोबा चापके
घर क्रमांक : 26
वय : 29 लिंग : महिला
छायाचित्र उपलब्ध

334 SWH7847924
नाव : सुदामराव माणिकराव मुळे
वडिलांचे नाव: माणिकराव मुळे
घर क्रमांक : 29
वय : 59 लिंग : पुरुष
छायाचित्र उपलब्ध

335 LKW1709666
नाव : हरिभाउ माणिकराव मुळे
वडिलांचे नाव: माणिकराव मुळे
घर क्रमांक : 29
वय : 55 लिंग : पुरुष
छायाचित्र उपलब्ध

336 SWH1272210
नाव : रुखमीन सुदाम मुळे
पतीचे नाव: सुदाम मुळे
घर क्रमांक : 29
वय : 55 लिंग : महिला
छायाचित्र उपलब्ध

337 LKW1708049
नाव : सखुबाई हरिभाऊ मुळे
पतीचे नाव: हरिभाऊ मुळे
घर क्रमांक : 29
वय : 43 लिंग : महिला
छायाचित्र उपलब्ध

338 SWH7647720
नाव : विशाल सोपान चापके
वडिलांचे नाव: सोपान चापके
घर क्रमांक : 30
वय : 27 लिंग : पुरुष
छायाचित्र उपलब्ध

339 SWH7819931
नाव : छकुली चापके
वडिलांचे नाव: भगवानराव चापके
घर क्रमांक : 31
वय : 30 लिंग : महिला
छायाचित्र उपलब्ध

340 SWH7819956
नाव : सारिका चापके
पतीचे नाव: भागवत चापके
घर क्रमांक : 32
वय : 36 लिंग : महिला
छायाचित्र उपलब्ध

341 SWH7647787
नाव : सोनुबाई अमोल चापके
पतीचे नाव: अमोल चापके
घर क्रमांक : 32
वय : 35 लिंग : महिला
छायाचित्र उपलब्ध

342 SWH7811813
नाव : कांचन चापके
पतीचे नाव: प्रवीण चापके
घर क्रमांक : 32
वय : 33 लिंग : महिला
छायाचित्र उपलब्ध

343 SWH7647712
नाव : ऋषिकेश माधवराव चापके
वडिलांचे नाव: माधवराव चापके
घर क्रमांक : 32
वय : 27 लिंग : पुरुष
छायाचित्र उपलब्ध

344 SWH7647415
नाव : योगेश शिवाजीराव चापके
वडिलांचे नाव: शिवाजीराव चापके
घर क्रमांक : 32
वय : 27 लिंग : पुरुष
छायाचित्र उपलब्ध

345 SWH7819923
नाव : स्वाती चापके
पतीचे नाव: धोंडीराम चापके
घर क्रमांक : 32
वय : 26 लिंग : महिला
छायाचित्र उपलब्ध

346 SWH7647456
नाव : संध्या श्रीधर चापके
वडिलांचे नाव: श्रीधर चापके
घर क्रमांक : 32
वय : 26 लिंग : महिला
छायाचित्र उपलब्ध

347 SWH7811805
नाव : विश्रांती चापके
पतीचे नाव: शिवाजी चापके
घर क्रमांक : 32
वय : 26 लिंग : महिला
छायाचित्र उपलब्ध

348 SWH7819964
नाव : अंकिता चापके
वडिलांचे नाव: आच्युतराव चापके
घर क्रमांक : 32
वय : 26 लिंग : महिला
छायाचित्र उपलब्ध

349 SWH0055938
नाव : रंगनाथराव तातेराव चापके
वडिलांचे नाव: तातेराव चापके
घर क्रमांक : 33
वय : 65 लिंग : पुरुष
छायाचित्र उपलब्ध

350 SWH0055946
नाव : सरस्वतीबाई रंगनाथराव चापके
पतीचे नाव: रंगनाथराव चापके
घर क्रमांक : 33
वय : 58 लिंग : महिला
छायाचित्र उपलब्ध

351 SWH0055952
नाव : सिताराम तातेराव चापके
वडिलांचे नाव: तातेराव चापके
घर क्रमांक : 33
वय : 56 लिंग : पुरुष
छायाचित्र उपलब्ध

352 LKW1710516
नाव : चाउतराबाई सिताराम चापके
पतीचे नाव: सिताराम चापके
घर क्रमांक : 33
वय : 55 लिंग : महिला
छायाचित्र उपलब्ध

353 SWH0055962
नाव : भिमराव बापुराव पडोळे
वडिलांचे नाव: बापुराव पडोळे
घर क्रमांक : 33 A
वय : 76 लिंग : पुरुष
छायाचित्र उपलब्ध

354 SWH6210413
नाव : त्रविणीबाई भिमराव पडोळे
वडिलांचे नाव: भिमराव पडोळे
घर क्रमांक : 33-अ
वय : 76 लिंग : महिला
छायाचित्र उपलब्ध

355 LKW1735240
नाव : भारत भिमराव पडोळे
वडिलांचे नाव: भिमराव पडोळे
घर क्रमांक : 33-अ
वय : 45 लिंग : पुरुष
छायाचित्र उपलब्ध

356 LKW1735208
नाव : शरद भिमराव पडोळे
वडिलांचे नाव: भिमराव पडोळे
घर क्रमांक : 33 अ
वय : 43 लिंग : पुरुष
छायाचित्र उपलब्ध

357 LKW1735307
नाव : मनकर्णा भारत पडोळे
पतीचे नाव: भारत पडोळे
घर क्रमांक : 33 अ
वय : 40 लिंग : महिला
छायाचित्र उपलब्ध

358 SWH7848393
नाव : गयाबाई प्रभाकर चापके
पतीचे नाव: प्रभाकर चापके
घर क्रमांक : 33-ब
वय : 57 लिंग : महिला
छायाचित्र उपलब्ध

359 SWH7847932
नाव : गोदावरी भाऊराव दळवी
पतीचे नाव: भाऊराव दळवी
घर क्रमांक : 33-ई
वय : 72 लिंग : महिला
छायाचित्र उपलब्ध

360 SWH1272244
नाव : सुनिल दळवी भाऊराव दळवी
वडिलांचे नाव: दळवी भाऊराव दळवी
घर क्रमांक : 33 E
वय : 41 लिंग : पुरुष
छायाचित्र उपलब्ध

361 SWH7396344
नाव : मदनबाई दळवी सुनिल दळवी
पतीचे नाव: दळवी सुनिल दळवी
घर क्रमांक : 33 E
वय : 36 लिंग : महिला
छायाचित्र उपलब्ध

362 SWH6210421
नाव : अनिल भाऊराव दळवी
वडिलांचे नाव: भाऊराव दळवी
घर क्रमांक : 33ई
वय : 45 लिंग : पुरुष
छायाचित्र उपलब्ध

363 SWH7514557
नाव : मोहिनी ज्ञानोबा पडोळे
वडिलांचे नाव: ज्ञानोबा पडोळे
घर क्रमांक : 34
वय : 29 लिंग : महिला
छायाचित्र उपलब्ध

364 LKW1730050
नाव : भगवान वामनराव पडोळे
वडिलांचे नाव: वामनराव पडोळे
घर क्रमांक : 34-अ
वय : 52 लिंग : पुरुष
छायाचित्र उपलब्ध

365 LKW1735398
नाव : उषाताई भगवान पडोळे
पतीचे नाव: भगवान पडोळे
घर क्रमांक : 34 A
वय : 49 लिंग : महिला
छायाचित्र उपलब्ध

366 LKW1728971
नाव : वामन नारायणराव पडोळे
वडिलांचे नाव: नारायणराव पडोळे
घर क्रमांक : 34-ब
वय : 95 लिंग : पुरुष
छायाचित्र उपलब्ध

367 LKW1710052
नाव : ज्ञानोबा वामनराव पडोळे
वडिलांचे नाव: वामनराव पडोळे
घर क्रमांक : 34-ब
वय : 54 लिंग : पुरुष
छायाचित्र उपलब्ध

368 LKW1708593
नाव : संगीता ज्ञानोबा पडोळे
पतीचे नाव: ज्ञानोबा पडोळे
घर क्रमांक : 34-ब
वय : 48 लिंग : महिला
छायाचित्र उपलब्ध

369 SWH8661886
नाव : भावना भगवान चापके
वडिलांचे नाव: भगवान चापके
घर क्रमांक : 35
वय : 24 लिंग : महिला
छायाचित्र उपलब्ध

370 LKW1709922
नाव : लक्ष्मीबाई बालासाहेब चापके
पतीचे नाव: बालासाहेब चापके
घर क्रमांक : 37
वय : 66 लिंग : महिला
छायाचित्र उपलब्ध

371 LKW1734672
नाव : सोपान बालासाहेब चापके
वडिलांचे नाव: बालासाहेब चापके
घर क्रमांक : 37
वय : 48 लिंग : पुरुष
छायाचित्र उपलब्ध

372 LKW1710961
नाव : कुंडलिक बालासाहेब चापके
वडिलांचे नाव: बालासाहेब चापके
घर क्रमांक : 37
वय : 45 लिंग : पुरुष
छायाचित्र उपलब्ध

373 SWH6210462
नाव : संगीता कुंडलीक चापके
पतीचे नाव: कुंडलीक चापके
घर क्रमांक : 37
वय : 45 लिंग : महिला
छायाचित्र उपलब्ध

374 SWH3676210
नाव : रंजना सोपान चापके
पतीचे नाव: सोपान चापके
घर क्रमांक : 37
वय : 38 लिंग : महिला
छायाचित्र उपलब्ध

375 SWH7848039
नाव : ज्ञानोबा तुकारामजी चापके
वडिलांचे नाव: तुकारामजी चापके
घर क्रमांक : 39
वय : 66 लिंग : पुरुष
छायाचित्र उपलब्ध

376 SWH0055992
नाव : गंगासागर ज्ञानोबा चापके
वडिलांचे नाव: ज्ञानोबा चापके
घर क्रमांक : 39
वय : 61 लिंग : महिला
छायाचित्र उपलब्ध

377 LKW1729466
नाव : दत्ता ज्ञानोबा चापके
वडिलांचे नाव: ज्ञानोबा चापके
घर क्रमांक : 39
वय : 40 लिंग : पुरुष
छायाचित्र उपलब्ध

378 LKW1735471
नाव : अनिता दत्तराव चापके
पतीचे नाव: दत्तराव चापके
घर क्रमांक : 39
वय : 38 लिंग : महिला
छायाचित्र उपलब्ध

379 SWH0056003
नाव : मेघशाम तुकारामजी चापके
वडिलांचे नाव: तुकारामजी चापके
घर क्रमांक : 40
वय : 62 लिंग : पुरुष
छायाचित्र उपलब्ध

380 SWH0056011
नाव : चंद्रकलाबाई मेंघशाम चापके
पतीचे नाव: मेंघशाम चापके
घर क्रमांक : 40
वय : 59 लिंग : महिला
छायाचित्र उपलब्ध

381 SWH0056029
नाव : घनशाम तुकारामजी चापके
वडिलांचे नाव: तुकारामजी चापके
घर क्रमांक : 41
वय : 68 लिंग : पुरुष
छायाचित्र उपलब्ध

382 SWH0056037
नाव : सुंभद्राबाई घनशाम चापके
पतीचे नाव: घनशाम चापके
घर क्रमांक : 41
वय : 61 लिंग : महिला
छायाचित्र उपलब्ध

383 LKW1710912
नाव : तुकाराम घनशाम चापके
वडिलांचे नाव: घनशाम चापके
घर क्रमांक : 41
वय : 37 लिंग : पुरुष
छायाचित्र उपलब्ध

384 SWH7647753
नाव : मंजुषा माधवराव चापके
पतीचे नाव: माधवराव चापके
घर क्रमांक : 41
वय : 36 लिंग : महिला
छायाचित्र उपलब्ध

385 SWH7647555
नाव : भागवत शांतिनाथ हरणे
वडिलांचे नाव: शांतिनाथ हरणे
घर क्रमांक : 41
वय : 27 लिंग : पुरुष
छायाचित्र उपलब्ध

386 SWH7647563
नाव : ज्ञानोबा गोविंदराव किरडे
वडिलांचे नाव: गोविंदराव किरडे
घर क्रमांक : 41
वय : 27 लिंग : पुरुष
छायाचित्र उपलब्ध

387 SWH6210454
नाव : लक्ष्मण व्यंकटराव चापके
वडिलांचे नाव: व्यंकटराव चापके
घर क्रमांक : 42
वय : 44 लिंग : पुरुष
छायाचित्र उपलब्ध

388 SWH0056045
नाव : सखारामजी गंगारामजी खोंडे
वडिलांचे नाव: गंगारामजी खोंडे
घर क्रमांक : 42
वय : 96 लिंग : पुरुष
छायाचित्र उपलब्ध

389 SWH7847940
नाव : रुख्मीनबाई सखाराम खोंडे
पतीचे नाव: सखाराम खोंडे
घर क्रमांक : 42
वय : 86 लिंग : महिला
छायाचित्र उपलब्ध

390 LKW1729920
नाव : गणेश सखारामजी खोंडे
वडिलांचे नाव: सखारामजी खोंडे
घर क्रमांक : 42
वय : 54 लिंग : पुरुष
छायाचित्र उपलब्ध

391 SWH3676236
नाव : शोभाबाई गणेश खोंडे
पतीचे नाव: गणेश खोंडे
घर क्रमांक : 42
वय : 51 लिंग : महिला
छायाचित्र उपलब्ध

392 SWH0056051
नाव : सोपान सखारामजी खोंडे
वडिलांचे नाव: सखारामजी खोंडे
घर क्रमांक : 42
वय : 50 लिंग : पुरुष
छायाचित्र उपलब्ध

393 LKW1730118
नाव : संगीता सोपान खोंडे
पतीचे नाव: सोपान खोंडे
घर क्रमांक : 42
वय : 43 लिंग : महिला
छायाचित्र उपलब्ध

394 SWH8461014
नाव : ऋषिकेश दत्तराव चापके
वडिलांचे नाव: दतराव चापके
घर क्रमांक : 43
वय : 24 लिंग : पुरुष
छायाचित्र उपलब्ध

395 SWH7647431
नाव : मयूरी ज्ञानोबा पडोळे
वडिलांचे नाव: ज्ञानोबा पडोळे
घर क्रमांक : 44
वय : 26 लिंग : महिला
छायाचित्र उपलब्ध

396 SWH6211080
नाव : जीवनचापके बालासाहेब चापके
वडिलांचे नाव: चापके बालासाहेब चापके
घर क्रमांक : 45
वय : 42 लिंग : पुरुष
छायाचित्र उपलब्ध

397 SWH7647704
नाव : अर्जुन सुदामराव चापके
वडिलांचे नाव: सुदामराव चापके
घर क्रमांक : 45
वय : 26 लिंग : पुरुष
छायाचित्र उपलब्ध

398 SWH7847957
नाव : मुरलीधर गंगारामजी खोंडे
वडिलांचे नाव: गंगारामजी खोंडे
घर क्रमांक : 45
वय : 71 लिंग : पुरुष
छायाचित्र उपलब्ध

399 SWH0056061
नाव : हिरकणाबाई मुरलीधर खोंडे
पतीचे नाव: मुरलीधर खोंडे
घर क्रमांक : 45
वय : 66 लिंग : महिला
छायाचित्र उपलब्ध

400 LKW1707934
नाव : देविदास मुरलीधर खोंडे
वडिलांचे नाव: मुरलीधर खोंडे
घर क्रमांक : 45
वय : 43 लिंग : पुरुष
छायाचित्र उपलब्ध

401 SWH7847965
नाव : रावसाहेब गंगारामजी खोंडे
वडिलांचे नाव: गंगारामजी खोंडे
घर क्रमांक : 46
वय : 81 लिंग : पुरुष
छायाचित्र उपलब्ध

402 SWH7847973
नाव : मुक्ताबाई रावसाहेब खोंडे
पतीचे नाव: रावसाहेब खोंडे
घर क्रमांक : 46
वय : 76 लिंग : महिला
छायाचित्र उपलब्ध

403 LKW1728948
नाव : शाम रावसाहेब खोंडे
वडिलांचे नाव: रावसाहेब खोंडे
घर क्रमांक : 46
वय : 41 लिंग : पुरुष
छायाचित्र उपलब्ध

404 SWH0056081
नाव : शकुंतलाबाई ज्ञानोबा चापके
पतीचे नाव: ज्ञानोबा चापके
घर क्रमांक : 47
वय : 72 लिंग : महिला
छायाचित्र उपलब्ध

405 SWH0056071
नाव : ज्ञानोबाराव संभाजी चापके
वडिलांचे नाव: संभाजी चापके
घर क्रमांक : 47
वय : 71 लिंग : पुरुष
छायाचित्र उपलब्ध

406 SWH6210488
नाव : कल्याण ज्ञानोबा चापके
वडिलांचे नाव: ज्ञानोबा चापके
घर क्रमांक : 47
वय : 44 लिंग : पुरुष
छायाचित्र उपलब्ध

407 SWH7647696
नाव : वर्षा उमेश चापके
पतीचे नाव: उमेश चापके
घर क्रमांक : 47
वय : 29 लिंग : महिला
छायाचित्र उपलब्ध

408 SWH7847981
नाव : रावसाहेब निवृत्ती चापके
वडिलांचे नाव: निवृत्ती चापके
घर क्रमांक : 48
वय : 66 लिंग : पुरुष
छायाचित्र उपलब्ध

409 SWH0056091
नाव : चउत्राबाई रावसाहेब चापके
पतीचे नाव: रावसाहेब चापके
घर क्रमांक : 48
वय : 60 लिंग : महिला
छायाचित्र उपलब्ध

410 SWH6210496
नाव : शिवाजी रावसाहेब चापके
वडिलांचे नाव: रावसाहेब चापके
घर क्रमांक : 48
वय : 45 लिंग : पुरुष
छायाचित्र उपलब्ध

411 SWH3676244
नाव : प्रतिभा रावसाहेब चापके
वडिलांचे नाव: रावसाहेब चापके
घर क्रमांक : 48
वय : 42 लिंग : महिला
छायाचित्र उपलब्ध

412 SWH6697114
नाव : प्रह्लाद रावसाहेब चाप्के
वडिलांचे नाव: रावसाहेब चाप्के
घर क्रमांक : ४८
वय : 35 लिंग : पुरुष
छायाचित्र उपलब्ध

413 SWH6697437
नाव : राणी शिवाजी चापके
पतीचे नाव: शिवाजी चापके
घर क्रमांक : ४८
वय : 35 लिंग : महिला
छायाचित्र उपलब्ध

414 SWH7847999
नाव : श्रीरंगराव ज्ञानदेव चापके
वडिलांचे नाव: ज्ञानदेव चापके
घर क्रमांक : 49
वय : 77 लिंग : पुरुष
छायाचित्र उपलब्ध

415 SWH0056102
नाव : लक्ष्मीबाई श्रीरंगराव चापके
पतीचे नाव: श्रीरंगराव चापके
घर क्रमांक : 49
वय : 70 लिंग : महिला
छायाचित्र उपलब्ध

416 LKW1710938
नाव : उत्तम श्रीरंग चापके
वडिलांचे नाव: श्रीरंग चापके
घर क्रमांक : 49
वय : 40 लिंग : पुरुष
छायाचित्र उपलब्ध

417 SWH6062665
नाव : मंगल उध्दव चापके
पतीचे नाव: उध्दव चापके
घर क्रमांक : 49
वय : 34 लिंग : महिला
छायाचित्र उपलब्ध

418 SWH6697106
नाव : ज्योतही उत्तम चाप्के
पतीचे नाव: उत्तम चाप्के
घर क्रमांक : 49
वय : 31 लिंग : महिला
छायाचित्र उपलब्ध

419 LKW1709500
नाव : बेबी शिवाजी मुटकुळे
पतीचे नाव: शिवाजी मुटकुळे
घर क्रमांक : 49
वय : 42 लिंग : महिला
छायाचित्र उपलब्ध

420 SWH7848005
नाव : सुदामराव बापूराव रेंगे
वडिलांचे नाव: बापूराव रेंगे
घर क्रमांक : 49
वय : 61 लिंग : पुरुष
छायाचित्र उपलब्ध

421 SWH0056128
नाव : छबुताई सुदामराव रेंगे
पतीचे नाव: सुदामराव रेंगे
घर क्रमांक : 49
वय : 52 लिंग : महिला
छायाचित्र उपलब्ध

422 LKW1729607
नाव : अनुराधा रंगनाथ चापके
पतीचे नाव: रंगनाथ चापके
घर क्रमांक : 50
वय : 52 लिंग : महिला
छायाचित्र उपलब्ध

423 SWH0056136
नाव : वच्छलाबाई केशव चापके
पतीचे नाव: केशव चापके
घर क्रमांक : 50
वय : 90 लिंग : महिला
छायाचित्र उपलब्ध

424 SWH0056144
नाव : रंगनाथ केशव चापके
वडिलांचे नाव: केशव चापके
घर क्रमांक : 50
वय : 61 लिंग : पुरुष
छायाचित्र उपलब्ध

425 LKW1729599
नाव : लताबाई रामचंद्र चापके
पतीचे नाव: रामचंद्र चापके
घर क्रमांक : 50
वय : 60 लिंग : महिला
छायाचित्र उपलब्ध

426 SWH1425602
नाव : रितेश रामचंद्र चापके
वडिलांचे नाव: रामचंद्र चापके
घर क्रमांक : 50
वय : 44 लिंग : पुरुष
छायाचित्र उपलब्ध

427 LKW1734631
नाव : रामचंद्र केशवराव चापके
वडिलांचे नाव: केशवराव चापके
घर क्रमांक : 50
वय : 43 लिंग : पुरुष
छायाचित्र उपलब्ध

428 LKW1734649
नाव : रुपेश रामचंद्र चापके
वडिलांचे नाव: रामचंद्र चापके
घर क्रमांक : 50
वय : 42 लिंग : पुरुष
छायाचित्र उपलब्ध

429 SWH1425586
नाव : राजेश रामचद्र चापके
वडिलांचे नाव: रामचद्र चापके
घर क्रमांक : 50
वय : 38 लिंग : पुरुष
छायाचित्र उपलब्ध

430 SWH1425594
नाव : सीमा रितेश चापके
पतीचे नाव: रितेश चापके
घर क्रमांक : 50
वय : 36 लिंग : महिला
छायाचित्र उपलब्ध

431 SWH6697098
नाव : मनीषा रुपेश चाप्के
वडिलांचे नाव: रुपेश चाप्के
घर क्रमांक : ५०
वय : 36 लिंग : महिला
छायाचित्र उपलब्ध

432 SWH0056160
नाव : लक्ष्मीबाई गणपती चापके
पतीचे नाव: गणपती चापके
घर क्रमांक : 51
वय : 62 लिंग : महिला
छायाचित्र उपलब्ध

433 SWH7514532
नाव : प्रियंका रामेश्वर चापके
पतीचे नाव: रामेश्वर चापके
घर क्रमांक : ५१
वय : 28 लिंग : महिला
छायाचित्र उपलब्ध

434 SWH7167828
नाव : अंजली गणपती वाघ
वडिलांचे नाव: गणपती बालाजी
घर क्रमांक : 51
वय : 42 लिंग : महिला
छायाचित्र उपलब्ध

435 SWH0056180
नाव : द्वारकाबाई व्यंकटी चापके
पतीचे नाव: व्यंकटी चापके
घर क्रमांक : 52
वय : 66 लिंग : महिला
छायाचित्र उपलब्ध

436 SWH6697338
नाव : अनिता लक्ष्मण चापके
पतीचे नाव: लक्ष्मण चापके
घर क्रमांक : ५२
वय : 35 लिंग : महिला
छायाचित्र उपलब्ध

437 SWH0056219
नाव : द्वारकाबाई रावसाहेब चापके
पतीचे नाव: रावसाहेब चापके
घर क्रमांक : 54
वय : 63 लिंग : महिला
छायाचित्र उपलब्ध

438 SWH0056235
नाव : पंचफुला उत्तमराव चापके
पतीचे नाव: उत्तमराव चापके
घर क्रमांक : 54
वय : 61 लिंग : महिला
छायाचित्र उपलब्ध

439 SWH0056227
नाव : उत्तमराव रामभाउ चापके
वडिलांचे नाव: रामभाउ चापके
घर क्रमांक : 54
वय : 58 लिंग : पुरुष
छायाचित्र उपलब्ध

440 LKW1708445
नाव : प्रकाश रावसाहेब चापके
वडिलांचे नाव: रावसाहेब चापके
घर क्रमांक : 54
वय : 45 लिंग : पुरुष
छायाचित्र उपलब्ध

441 LKW1707835
नाव : प्रवीण रावसाहेब चापके
वडिलांचे नाव: रावसाहेब चापके
घर क्रमांक : 54
वय : 40 लिंग : पुरुष
छायाचित्र उपलब्ध

442 SWH0056243
नाव : बालासाहेब आबासाहेब चापके
वडिलांचे नाव: आबासाहेब चापके
घर क्रमांक : 55
वय : 66 लिंग : पुरुष
छायाचित्र उपलब्ध

443 SWH7848054
नाव : नारायणराव आबसाहेब चापके
वडिलांचे नाव: आबसाहेब चापके
घर क्रमांक : 55
वय : 64 लिंग : पुरुष
छायाचित्र उपलब्ध

444 SWH0056259
नाव : सुनिताबाई बालासाहेब चापके
पतीचे नाव: बालासाहेब चापके
घर क्रमांक : 55
वय : 63 लिंग : महिला
छायाचित्र उपलब्ध

445 LKW1734995
नाव : शेषकला नारायण चापके
पतीचे नाव: नारायण चापके
घर क्रमांक : 55
वय : 61 लिंग : महिला
छायाचित्र उपलब्ध

446 LKW1708452
नाव : शिवाजी नारयणराव चापके
वडिलांचे नाव: नारयणराव चापके
घर क्रमांक : 55
वय : 43 लिंग : पुरुष
छायाचित्र उपलब्ध

447 LKW1734987
नाव : मिनाक्षी शिवाजी चापके
पतीचे नाव: शिवाजी चापके
घर क्रमांक : 55
वय : 42 लिंग : महिला
छायाचित्र उपलब्ध

448 LKW1710086
नाव : दत्तात्रय बालासाहेब चापके
वडिलांचे नाव: बालासाहेब चापके
घर क्रमांक : 55
वय : 41 लिंग : पुरुष
छायाचित्र उपलब्ध

449 SWH6062426
नाव : मारोती भाऊराव दळवी
वडिलांचे नाव: भाऊराव दळवी
घर क्रमांक : 55
वय : 34 लिंग : पुरुष
छायाचित्र उपलब्ध

450 SWH0056279
नाव : गणेश विठ्ठलराव चापके
वडिलांचे नाव: विठ्ठलराव चापके
घर क्रमांक : 55 A
वय : 67 लिंग : पुरुष
छायाचित्र उपलब्ध

451 SWH7848062
नाव : पांडुरंग विठ्ठलराव चापके
वडिलांचे नाव: विठ्ठलराव चापके
घर क्रमांक : 55-अ
वय : 63 लिंग : पुरुष
छायाचित्र उपलब्ध

452 SWH6210520
नाव : संताबाई ज्ञानोबा चापके
पतीचे नाव: ज्ञानोबा चापके
घर क्रमांक : 55-अ
वय : 59 लिंग : महिला
छायाचित्र उपलब्ध

453 SWH0056269
नाव : ज्ञानोबा विठ्ठलराव चापके
वडिलांचे नाव: विठ्ठलराव चापके
घर क्रमांक : 55 A
वय : 58 लिंग : पुरुष
छायाचित्र उपलब्ध

454 SWH6210231
नाव : उर्मिला पांडूरंग चापके
पतीचे नाव: पांडूरंग चापके
घर क्रमांक : 55-अ
वय : 55 लिंग : महिला
छायाचित्र उपलब्ध

455 SWH0056289
नाव : सुभद्राबाई पांडुरंग चापके
पतीचे नाव: पांडुरंग चापके
घर क्रमांक : 57
वय : 83 लिंग : महिला
छायाचित्र उपलब्ध

456 SWH7848070
नाव : भुजंगराव पांडुरंगराव चापके
वडिलांचे नाव: पांडुरंगराव चापके
घर क्रमांक : 57
वय : 58 लिंग : पुरुष
छायाचित्र उपलब्ध

457 SWH0056299
नाव : निर्मलाबाई भूजंग चापके
पतीचे नाव: भूजंग चापके
घर क्रमांक : 57
वय : 55 लिंग : महिला
छायाचित्र उपलब्ध

458 LKW1735257
नाव : जनार्धन पांडुरंग चापके
वडिलांचे नाव: पांडुरंग चापके
घर क्रमांक : 57
वय : 54 लिंग : पुरुष
छायाचित्र उपलब्ध

459 LKW1708023
नाव : रेवताबाई जनार्धन चापके
पतीचे नाव: जनार्धन चापके
घर क्रमांक : 57
वय : 51 लिंग : महिला
छायाचित्र उपलब्ध

460 SWH6004006
नाव : संगिता लक्ष्मण चापके
पतीचे नाव: लक्ष्मण चापके
घर क्रमांक : 57
वय : 41 लिंग : महिला
छायाचित्र उपलब्ध

461 SWH6003842
नाव : शिवाजी जनार्धन चापके
वडिलांचे नाव: जनार्धन चापके
घर क्रमांक : 57
वय : 33 लिंग : पुरुष
छायाचित्र उपलब्ध

462 SWH6697262
नाव : बापूराव भुजंगराव चापके
वडिलांचे नाव: भुजंगराव चापके
घर क्रमांक : ५७
वय : 31 लिंग : पुरुष
छायाचित्र उपलब्ध

463 SWH7514540
नाव : मंदाकिनी शिवाजी चापके
पतीचे नाव: शिवाजी चापके
घर क्रमांक : ५७
वय : 31 लिंग : महिला
छायाचित्र उपलब्ध

464 SWH7839822
नाव : वर्षा
पतीचे नाव: प्रकाश चपके
घर क्रमांक : 58
वय : 28 लिंग : महिला
छायाचित्र उपलब्ध

465 LKW1709674
नाव : लक्ष्मण केशवराव चापके
वडिलांचे नाव: केशवराव चापके
घर क्रमांक : 58
वय : 46 लिंग : पुरुष
छायाचित्र उपलब्ध

466 LKW1708833
नाव : शंकर केशवराव चापके
वडिलांचे नाव: केशवराव चापके
घर क्रमांक : 58
वय : 42 लिंग : पुरुष
छायाचित्र उपलब्ध

467 SWH7848138
नाव : मुकुंदराव मारोतराव चापके
वडिलांचे नाव: मारोतराव चापके
घर क्रमांक : 59
वय : 73 लिंग : पुरुष
छायाचित्र उपलब्ध

468 SWH7848096
नाव : लक्ष्मीबाई मुंकुदराव चापके
पतीचे नाव: मुंकुदराव चापके
घर क्रमांक : 59
वय : 68 लिंग : महिला
छायाचित्र उपलब्ध

469 LKW1709393
नाव : अंतिकाबाई गणपत चापके
पतीचे नाव: गणपत चापके
घर क्रमांक : 59
वय : 59 लिंग : महिला
छायाचित्र उपलब्ध

470 LKW1728765
नाव : विष्णु मुंकुदराव चापके
वडिलांचे नाव: मुंकुदराव़ चापके
घर क्रमांक : 59
वय : 45 लिंग : पुरुष
छायाचित्र उपलब्ध

471 SWH7514615
नाव : सति विष्णु चापके
पतीचे नाव: विष्णु चापके
घर क्रमांक : ५९
वय : 34 लिंग : महिला
छायाचित्र उपलब्ध

472 SWH0056358
नाव : कौसल्याबाई रंगनाथराव चापके
पतीचे नाव: रंगनाथराव चापके
घर क्रमांक : 61
वय : 96 लिंग : महिला
छायाचित्र उपलब्ध

473 SWH0056378
नाव : विमलबाई उत्तमराव चापके
पतीचे नाव: उत्तमराव चापके
घर क्रमांक : 61
वय : 66 लिंग : महिला
छायाचित्र उपलब्ध

474 SWH1425511
नाव : दत्तराव बापूराव चापके
वडिलांचे नाव: बापूराव चापके
घर क्रमांक : 61
वय : 66 लिंग : पुरुष
छायाचित्र उपलब्ध

475 SWH1425495
नाव : ज्ञानोबा रंगनाथराव चापके
वडिलांचे नाव: रंगनाथराव चापके
घर क्रमांक : 61
वय : 66 लिंग : पुरुष
छायाचित्र उपलब्ध

476 SWH7848112
नाव : सरस्वती दत्तराव चापके
पतीचे नाव: दत्तराव चापके
घर क्रमांक : 61
वय : 61 लिंग : महिला
छायाचित्र उपलब्ध

477 SWH0056334
नाव : ज्ञानराज बापूराव चापके
वडिलांचे नाव: बापूराव चापके
घर क्रमांक : 61
वय : 61 लिंग : पुरुष
छायाचित्र उपलब्ध

478 SWH0056342
नाव : लक्ष्मीबाई ज्ञानराज चापके
पतीचे नाव: ज्ञानराज चापके
घर क्रमांक : 61
वय : 59 लिंग : महिला
छायाचित्र उपलब्ध

479 SWH0056388
नाव : सुवर्णाबाई ज्ञानोबा चापके
पतीचे नाव: ज्ञानोबा चापके
घर क्रमांक : 61
वय : 57 लिंग : महिला
छायाचित्र उपलब्ध

480 SWH6210546
नाव : सुमनबाई सोपानराव चापके
पतीचे नाव: सोपानराव चापके
घर क्रमांक : 64
वय : 66 लिंग : महिला
छायाचित्र उपलब्ध

481 SWH0056398
नाव : सोपान पांडुरंगराव चापके
वडिलांचे नाव: पांडुरंगराव चापके
घर क्रमांक : 64
वय : 54 लिंग : पुरुष
छायाचित्र उपलब्ध

482 SWH0056409
नाव : उत्तमराव पांडुरंगराव चापके
वडिलांचे नाव: पांडुरंगराव चापके
घर क्रमांक : 65
वय : 78 लिंग : पुरुष
छायाचित्र उपलब्ध

483 SWH0056417
नाव : वेणुबाई उत्तमराव चापके
पतीचे नाव: उत्तमराव चापके
घर क्रमांक : 65
वय : 75 लिंग : महिला
छायाचित्र उपलब्ध

484 SWH0056425
नाव : श्रीकांत उत्तमराव चापके
वडिलांचे नाव: उत्तमराव चापके
घर क्रमांक : 65
वय : 51 लिंग : पुरुष
छायाचित्र उपलब्ध

485 LKW1728914
नाव : कैलास उतमराव चापके
वडिलांचे नाव: उतमराव चापके
घर क्रमांक : 65
वय : 48 लिंग : पुरुष
छायाचित्र उपलब्ध

486 LKW1729540
नाव : विक्रांत उत्तमराव चापके
वडिलांचे नाव: उत्तमराव चापके
घर क्रमांक : 65
वय : 45 लिंग : पुरुष
छायाचित्र उपलब्ध

487 SWH0056433
नाव : जनार्धनराव मारोतराव चापके
वडिलांचे नाव: मारोतराव चापके
घर क्रमांक : 66
वय : 76 लिंग : पुरुष
छायाचित्र उपलब्ध

488 LKW1729524
नाव : गणेश चापके
वडिलांचे नाव: जनार्धन चापके
घर क्रमांक : 66
वय : 60 लिंग : पुरुष
छायाचित्र उपलब्ध

489 LKW1728880
नाव : लुपवंती चापके
पतीचे नाव: गणेश चापके
घर क्रमांक : 66
वय : 55 लिंग : महिला
छायाचित्र उपलब्ध

490 SWH7848088
नाव : रमेश जनार्दन चापके
वडिलांचे नाव: जनार्दन चापके
घर क्रमांक : 66
वय : 54 लिंग : पुरुष
छायाचित्र उपलब्ध

491 SWH6003909
नाव : संगिता रमेश चापके
पतीचे नाव: रमेश चापके
घर क्रमांक : 66
वय : 49 लिंग : महिला
छायाचित्र उपलब्ध

492 SWH6210553
नाव : दिनेश गणेश चापके
वडिलांचे नाव: गणेश चापके
घर क्रमांक : 66
वय : 37 लिंग : पुरुष
छायाचित्र उपलब्ध

493 SWH6003925
नाव : मंजुशा गणेश चापके
वडिलांचे नाव: गणेश चापके
घर क्रमांक : 66
वय : 33 लिंग : महिला
छायाचित्र उपलब्ध

494 SWH0056441
नाव : मुरलीधर मारोतराव चापके
वडिलांचे नाव: मारोतराव चापके
घर क्रमांक : 67
वय : 76 लिंग : पुरुष
छायाचित्र उपलब्ध

495 SWH0056457
नाव : सुनिताबाई मुरलीधर चापके
पतीचे नाव: मुरलीधर चापके
घर क्रमांक : 67
वय : 71 लिंग : महिला
छायाचित्र उपलब्ध

496 SWH0056467
नाव : भगवानराव रंगनाथराव चापके
वडिलांचे नाव: रंगनाथराव चापके
घर क्रमांक : 67
वय : 62 लिंग : पुरुष
छायाचित्र उपलब्ध

497 SWH0056477
नाव : शालनबाई भगवानराव चापके
पतीचे नाव: भगवानराव चापके
घर क्रमांक : 67
वय : 60 लिंग : महिला
छायाचित्र उपलब्ध

498 SWH6210561
नाव : सुरेखा मुरलीधर चापके
पतीचे नाव: मुरलीधर चापके
घर क्रमांक : 67
वय : 56 लिंग : महिला
छायाचित्र उपलब्ध

499 LKW1711092
नाव : रामप्रसाद मुरलीधर चापके
वडिलांचे नाव: मुरलीधर चापके
घर क्रमांक : 67
वय : 43 लिंग : पुरुष
छायाचित्र उपलब्ध

500 LKW1709526
नाव : संतोष मुरलीधर चापके
वडिलांचे नाव: मुरलीधर चापके
घर क्रमांक : 67
वय : 41 लिंग : पुरुष
छायाचित्र उपलब्ध

501 SWH6210736
नाव : केदारनाथ चापके भगवान चापके
वडिलांचे नाव: चापके भगवान चापके
घर क्रमांक : 67
वय : 40 लिंग : पुरुष
छायाचित्र उपलब्ध

502 SWH0056487
नाव : प्रकाशराव रंगनाथराव चापके
वडिलांचे नाव: रंगनाथराव चापके
घर क्रमांक : 69
वय : 66 लिंग : पुरुष
छायाचित्र उपलब्ध

503 SWH0056497
नाव : कुसुमबाई प्रकाश चापके
पतीचे नाव: प्रकाश चापके
घर क्रमांक : 69
वय : 61 लिंग : महिला
छायाचित्र उपलब्ध

504 SWH8661480
नाव : शामली प्रमोद चापके
पतीचे नाव: प्रमोद चापके
घर क्रमांक : 69
वय : 31 लिंग : महिला
छायाचित्र उपलब्ध

505 SWH7848146
नाव : संताबाई तुकाराम चापके
पतीचे नाव: तुकाराम चापके
घर क्रमांक : 70
वय : 51 लिंग : महिला
छायाचित्र उपलब्ध

506 SWH6210587
नाव : गंगाधर तुकाराम चापके
वडिलांचे नाव: तुकाराम चापके
घर क्रमांक : 70
वय : 45 लिंग : पुरुष
छायाचित्र उपलब्ध

507 SWH0056508
नाव : सरस्वती गोपाळराव चापके
पतीचे नाव: गोपाळराव चापके
घर क्रमांक : 71
वय : 80 लिंग : महिला
छायाचित्र उपलब्ध

508 SWH0056524
नाव : दत्तराव नामाजी चापके
वडिलांचे नाव: नामाजी चापके
घर क्रमांक : 71
वय : 80 लिंग : पुरुष
छायाचित्र उपलब्ध

509 SWH0056532
नाव : गिताबाई दत्तराव चापके
पतीचे नाव: दत्तराव चापके
घर क्रमांक : 71
वय : 75 लिंग : महिला
छायाचित्र उपलब्ध

510 SWH0056540
नाव : माणिकराव दत्तराव चापके
वडिलांचे नाव: दत्तराव चापके
घर क्रमांक : 71
वय : 63 लिंग : पुरुष
छायाचित्र उपलब्ध

511 SWH7848153
नाव : भानूदास गोपाळराव चापके
वडिलांचे नाव: गोपाळराव चापके
घर क्रमांक : 71
वय : 62 लिंग : पुरुष
छायाचित्र उपलब्ध

512 SWH0056516
नाव : शोभाबाई भानूदास चापके
पतीचे नाव: भानूदास चापके
घर क्रमांक : 71
वय : 60 लिंग : महिला
छायाचित्र उपलब्ध

513 LKW1729854
नाव : रंगनाथराव दत्तराव चापके
वडिलांचे नाव: दत्तराव चापके
घर क्रमांक : 71
वय : 51 लिंग : पुरुष
छायाचित्र उपलब्ध

514 LKW1709237
नाव : चंद्रकलाबाई माणिकराव चापके
पतीचे नाव: माणिकराव चापके
घर क्रमांक : 71
वय : 50 लिंग : महिला
छायाचित्र उपलब्ध

515 SWH8671257
नाव : मनीषा चापके
वडिलांचे नाव: माणिकराव चापके
घर क्रमांक : 71 कातणेश्वर
वय : 26 लिंग : महिला
छायाचित्र उपलब्ध

516 SWH7848161
नाव : इंद्राबाई मुंजाजी चापके
पतीचे नाव: मुंजाजी चापके
घर क्रमांक : 73
वय : 81 लिंग : महिला
छायाचित्र उपलब्ध

517 SWH0056596
नाव : विमलबाई लक्ष्मण चापके
पतीचे नाव: लक्ष्मण चापके
घर क्रमांक : 73
वय : 71 लिंग : महिला
छायाचित्र उपलब्ध

518 LKW1729128
नाव : गणेश मुंजाजी चापके
वडिलांचे नाव: मुंजाजी चापके
घर क्रमांक : 73
वय : 55 लिंग : पुरुष
छायाचित्र उपलब्ध

519 SWH0056576
नाव : कमलबाई गणेश चापके
पतीचे नाव: गणेश चापके
घर क्रमांक : 73
वय : 51 लिंग : महिला
छायाचित्र उपलब्ध

520 SWH6210611
नाव : मारोती लक्ष्मण चापके
वडिलांचे नाव: लक्ष्मण चापके
घर क्रमांक : 73
वय : 42 लिंग : पुरुष
छायाचित्र उपलब्ध

521 SWH6003883
नाव : ज्ञानोबा गणेश चापके
वडिलांचे नाव: गणेश चापके
घर क्रमांक : 73
वय : 33 लिंग : पुरुष
छायाचित्र उपलब्ध

522 SWH7647449
नाव : विकास पांडुरंग चापके
वडिलांचे नाव: पांडुरंग चापके
घर क्रमांक : 74
वय : 26 लिंग : पुरुष
छायाचित्र उपलब्ध

523 SWH7848179
नाव : शकुंतलाबाई किशनराव चापके
पतीचे नाव: किशनराव चापके
घर क्रमांक : 76
वय : 71 लिंग : महिला
छायाचित्र उपलब्ध

524 SWH6210629
नाव : मनोज किशनराव चापके
वडिलांचे नाव: किशनराव चापके
घर क्रमांक : 76
वय : 48 लिंग : पुरुष
छायाचित्र उपलब्ध

525 LKW1735083
नाव : विलास किशनराव चापके
वडिलांचे नाव: किशनराव चापके
घर क्रमांक : 76
वय : 47 लिंग : पुरुष
छायाचित्र उपलब्ध

526 LKW1730076
नाव : गजानन किशनराव चापके
वडिलांचे नाव: किशनराव चापके
घर क्रमांक : 76
वय : 43 लिंग : पुरुष
छायाचित्र उपलब्ध

527 SWH6004030
नाव : जनाबाई मनोज चापके
पतीचे नाव: मनोज चापके
घर क्रमांक : 76
वय : 39 लिंग : महिला
छायाचित्र उपलब्ध

528 SWH6696991
नाव : अनुसया गजानन चापके
पतीचे नाव: गजानन चापके
घर क्रमांक : ७६
वय : 39 लिंग : महिला
छायाचित्र उपलब्ध

529 SWH8661456
नाव : गायत्री भारत चापके
पतीचे नाव: भारत चापके
घर क्रमांक : 76
वय : 28 लिंग : महिला
छायाचित्र उपलब्ध

530 LKW1709286
नाव : सुनिता माणिक चापके
पतीचे नाव: माणिक चापके
घर क्रमांक : 76-अ
वय : 43 लिंग : महिला
छायाचित्र उपलब्ध

531 SWH0056623
नाव : बालासाहेब शामराव चापके
वडिलांचे नाव: शामराव चापके
घर क्रमांक : 77
वय : 74 लिंग : पुरुष
छायाचित्र उपलब्ध

532 SWH0056631
नाव : गयाबाई बालासाहेब चापके
पतीचे नाव: बालासाहेब चापके
घर क्रमांक : 77
वय : 68 लिंग : महिला
छायाचित्र उपलब्ध

533 SWH6003859
नाव : कल्यान बालासाहेब चापके
वडिलांचे नाव: बालासाहेब चापके
घर क्रमांक : 77
वय : 33 लिंग : पुरुष
छायाचित्र उपलब्ध

534 SWH6996128
नाव : दत्तात्रय बालासाहेब चापके
वडिलांचे नाव: बालासाहेब चापके
घर क्रमांक : ७७
वय : 31 लिंग : पुरुष
छायाचित्र उपलब्ध

535 SWH0056649
नाव : रंगनाथराव राजारामजी चापके
वडिलांचे नाव: राजारामजी चापके
घर क्रमांक : 78
वय : 78 लिंग : पुरुष
छायाचित्र उपलब्ध

536 SWH0056655
नाव : द्वारकाबाई रंगनाथराव चापके
पतीचे नाव: रंगनाथराव चापके
घर क्रमांक : 78
वय : 71 लिंग : महिला
छायाचित्र उपलब्ध

537 SWH3676277
नाव : रमेश रंगानाथ चापके
वडिलांचे नाव: रंगानाथ चापके
घर क्रमांक : 78
वय : 47 लिंग : पुरुष
छायाचित्र उपलब्ध

538 LKW1709245
नाव : संगीता रमेश चापके
पतीचे नाव: रमेश चापके
घर क्रमांक : 78
वय : 46 लिंग : महिला
छायाचित्र उपलब्ध

539 SWH7167869
नाव : अक्षय रमेशराव चापके
वडिलांचे नाव: रमेशराव चापके
घर क्रमांक : 78
वय : 30 लिंग : पुरुष
छायाचित्र उपलब्ध

540 SWH7848203
नाव : भगवान दत्तराव चापके
वडिलांचे नाव: दत्तराव चापके
घर क्रमांक : 79
वय : 70 लिंग : पुरुष
छायाचित्र उपलब्ध

541 SWH7848211
नाव : सुदाम दत्तराव चापके
वडिलांचे नाव: दत्तराव चापके
घर क्रमांक : 79
वय : 67 लिंग : पुरुष
छायाचित्र उपलब्ध

542 LKW1729615
नाव : निर्मलाबाई भगवान चापके
पतीचे नाव: भगवान चापके
घर क्रमांक : 79
वय : 66 लिंग : महिला
छायाचित्र उपलब्ध

543 LKW1709591
नाव : व्यंकटराव दत्तराव चापके
वडिलांचे नाव: दत्तराव चापके
घर क्रमांक : 79
वय : 64 लिंग : पुरुष
छायाचित्र उपलब्ध

544 SWH0056675
नाव : शकुंतलाबाई सुदामराव चापके
पतीचे नाव: सुदामराव चापके
घर क्रमांक : 79
वय : 62 लिंग : महिला
छायाचित्र उपलब्ध

545 LKW1709401
नाव : विमलबाई व्यंकट चापके
पतीचे नाव: व्यंकट चापके
घर क्रमांक : 79
वय : 59 लिंग : महिला
छायाचित्र उपलब्ध

546 SWH6210637
नाव : कावेरी सुदाम चापके
वडिलांचे नाव: सुदाम चापके
घर क्रमांक : 79
वय : 41 लिंग : महिला
छायाचित्र उपलब्ध

547 SWH3676269
नाव : अगद भगवानराव चापके
वडिलांचे नाव: भगवानराव चापके
घर क्रमांक : 79
वय : 36 लिंग : पुरुष
छायाचित्र उपलब्ध

548 SWH6003875
नाव : आमोल सुदाम चापके
वडिलांचे नाव: सुदाम चापके
घर क्रमांक : 79
वय : 33 लिंग : पुरुष
छायाचित्र उपलब्ध

549 SWH0056685
नाव : सोपानराव रंखमाजी चापके
वडिलांचे नाव: रंखमाजी चापके
घर क्रमांक : 80
वय : 79 लिंग : पुरुष
छायाचित्र उपलब्ध

550 LKW1711068
नाव : मुंजाजी सोपान चापके
वडिलांचे नाव: सोपान चापके
घर क्रमांक : 80
वय : 45 लिंग : पुरुष
छायाचित्र उपलब्ध

551 LKW1709831
नाव : सारजाबाई विठ्ठल चापके
पतीचे नाव: विठ्ठल चापके
घर क्रमांक : 80
वय : 44 लिंग : महिला
छायाचित्र उपलब्ध

552 LKW1711175
नाव : रेखा मुंजाजी चापके
पतीचे नाव: मुंजाजी चापके
घर क्रमांक : 80
वय : 42 लिंग : महिला
छायाचित्र उपलब्ध

553 SWH7848229
नाव : उत्तमराव भीमराव चापके
वडिलांचे नाव: भीमराव चापके
घर क्रमांक : 81
वय : 70 लिंग : पुरुष
छायाचित्र उपलब्ध

554 SWH7848245
नाव : साहेबराव भीमराव चापके
वडिलांचे नाव: भीमराव चापके
घर क्रमांक : 81
वय : 66 लिंग : पुरुष
छायाचित्र उपलब्ध

555 SWH6210645
नाव : संजय भीमराव चापके
वडिलांचे नाव: भीमराव चापके
घर क्रमांक : 81
वय : 63 लिंग : पुरुष
छायाचित्र उपलब्ध

556 SWH7848237
नाव : समित्राबाई उत्तमराव चापके
पतीचे नाव: उत्तमराव चापके
घर क्रमांक : 81
वय : 62 लिंग : महिला
छायाचित्र उपलब्ध

557 SWH0056695
नाव : शकुंतलाबाई साहेबराव चापके
पतीचे नाव: साहेबराव चापके
घर क्रमांक : 81
वय : 61 लिंग : महिला
छायाचित्र उपलब्ध

558 SWH6210652
नाव : सुंदराबाई संजय चापके
पतीचे नाव: संजय चापके
घर क्रमांक : 81
वय : 61 लिंग : महिला
छायाचित्र उपलब्ध

559 SWH0056706
नाव : राजेश्वर भीमराव चापके
वडिलांचे नाव: भीमराव चापके
घर क्रमांक : 81
वय : 55 लिंग : पुरुष
छायाचित्र उपलब्ध

560 SWH0056714
नाव : जोत्स्नाबाई राजेश्वर चापके
पतीचे नाव: राजेश्वर चापके
घर क्रमांक : 81
वय : 51 लिंग : महिला
छायाचित्र उपलब्ध

561 LKW1711316
नाव : अच्युत उत्तमराव चापके
वडिलांचे नाव: उत्तमराव चापके
घर क्रमांक : 81
वय : 43 लिंग : पुरुष
छायाचित्र उपलब्ध

562 SWH6003867
नाव : बालासाहेब साहेब चापके
वडिलांचे नाव: साहेब चापके
घर क्रमांक : 81
वय : 34 लिंग : पुरुष
छायाचित्र उपलब्ध

563 SWH6003891
नाव : राम भिमराव चापके
वडिलांचे नाव: भिमराव चापके
घर क्रमांक : 81
वय : 33 लिंग : पुरुष
छायाचित्र उपलब्ध

564 SWH0056730
नाव : प्रयागबाई भीमराव चापके
पतीचे नाव: भीमराव चापके
घर क्रमांक : 83
वय : 74 लिंग : महिला
छायाचित्र उपलब्ध

565 SWH1432525
नाव : गंगाधर भिमराव चापके
वडिलांचे नाव: भिमराव चापके
घर क्रमांक : 83
वय : 40 लिंग : पुरुष
छायाचित्र उपलब्ध

566 SWH3676202
नाव : चिंगु सिताराम चापके
वडिलांचे नाव: सिताराम चापके
घर क्रमांक : 83
वय : 34 लिंग : महिला
छायाचित्र उपलब्ध

567 LKW1729680
नाव : यमुनाबाई शिवाजी राखोंडे
पतीचे नाव: शिवाजी राखोंडे
घर क्रमांक : 83-अ
वय : 46 लिंग : महिला
छायाचित्र उपलब्ध

568 SWH0056794
नाव : द्वारकाबाई भानुदास चापके
पतीचे नाव: भानुदास चापके
घर क्रमांक : 85
वय : 62 लिंग : महिला
छायाचित्र उपलब्ध

569 LKW1708817
नाव : हरिभाउए दत्तराव चापके
वडिलांचे नाव: दत्तराव चापके
घर क्रमांक : 86
वय : 50 लिंग : पुरुष
छायाचित्र उपलब्ध

570 LKW1708726
नाव : शोभा हरीभाऊ चापके
पतीचे नाव: हरीभाऊ चापके
घर क्रमांक : 86
वय : 45 लिंग : महिला
छायाचित्र उपलब्ध

571 SWH0056805
नाव : हिराचंद शिरपुरदास संघई
वडिलांचे नाव: शिरपुरदास संघई
घर क्रमांक : 87
वय : 76 लिंग : पुरुष
छायाचित्र उपलब्ध

572 SWH0056813
नाव : निर्मला हिराचंद संघई
पतीचे नाव: हिराचंद संघई
घर क्रमांक : 87
वय : 71 लिंग : महिला
छायाचित्र उपलब्ध

573 LKW1729037
नाव : अमोल हिराचंद संघई
वडिलांचे नाव: हिराचंद संघई
घर क्रमांक : 87
वय : 45 लिंग : पुरुष
छायाचित्र उपलब्ध

574 SWH6617047
नाव : निता हिराचंद संघई
वडिलांचे नाव: हिराचंद संघई
घर क्रमांक : 87
वय : 36 लिंग : महिला
छायाचित्र उपलब्ध

575 LKW1709104
नाव : नागनाथ रामराव चापके
वडिलांचे नाव: रामराव चापके
घर क्रमांक : 88
वय : 45 लिंग : पुरुष
छायाचित्र उपलब्ध

576 SWH6697429
नाव : उर्मिला नागनाथ चापके
पतीचे नाव: नागनाथ चापके
घर क्रमांक : ८८
वय : 36 लिंग : महिला
छायाचित्र उपलब्ध

577 SWH8661522
नाव : प्रियंका नारायण दळवे
पतीचे नाव: नारायण दळवे
घर क्रमांक : 88
वय : 21 लिंग : महिला
छायाचित्र उपलब्ध

578 SWH7848260
नाव : चंद्रकलाबाई तुकारामजी शेरकर
पतीचे नाव: विश्वनाथ तुकारामजी
घर क्रमांक : 91
वय : 76 लिंग : महिला
छायाचित्र उपलब्ध

579 LKW1728740
नाव : नवनाथ तुकाराम शेरकर
वडिलांचे नाव: तुकाराम शेरकर
घर क्रमांक : 91
वय : 43 लिंग : पुरुष
छायाचित्र उपलब्ध

580 SWH2500676
नाव : विठ्ठल तुकाराम शेरकर
वडिलांचे नाव: तुकाराम शेरकर
घर क्रमांक : 91
वय : 37 लिंग : पुरुष
छायाचित्र उपलब्ध

581 SWH0056821
नाव : शेवंताबाई विश्वनाथ चापके
पतीचे नाव: विश्वनाथ चापके
घर क्रमांक : 92
वय : 81 लिंग : महिला
छायाचित्र उपलब्ध

582 SWH7848278
नाव : माणिक विश्वनाथ चापके
वडिलांचे नाव: विश्वनाथ चापके
घर क्रमांक : 92
वय : 56 लिंग : पुरुष
छायाचित्र उपलब्ध

583 LKW1711357
नाव : कुंताबाई माणिकराव चापके
पतीचे नाव: माणिकराव चापके
घर क्रमांक : 92
वय : 52 लिंग : महिला
छायाचित्र उपलब्ध

584 SWH0056839
नाव : राम विश्वनाथ चापके
वडिलांचे नाव: विश्वनाथ चापके
घर क्रमांक : 92
वय : 51 लिंग : पुरुष
छायाचित्र उपलब्ध

585 LKW1711340
नाव : कान्होपात्रा रामराव चापके
पतीचे नाव: रामराव चापके
घर क्रमांक : 92
वय : 44 लिंग : महिला
छायाचित्र उपलब्ध

586 SWH0056853
नाव : शेशकलाबाई बापूराव चापके
पतीचे नाव: बापूराव चापके
घर क्रमांक : 93
वय : 76 लिंग : महिला
छायाचित्र उपलब्ध

587 LKW1729862
नाव : देविदास बापुराव चापके
वडिलांचे नाव: बापुराव चापके
घर क्रमांक : 93
वय : 45 लिंग : पुरुष
छायाचित्र उपलब्ध

588 LKW1710672
नाव : रोहिदास बापुराव चापके
वडिलांचे नाव: बापुराव चापके
घर क्रमांक : 93
वय : 43 लिंग : पुरुष
छायाचित्र उपलब्ध

589 SWH1425636
नाव : दुर्गाबाई देविदास चापके
पतीचे नाव: देविदास चापके
घर क्रमांक : 93
वय : 42 लिंग : महिला
छायाचित्र उपलब्ध

590 SWH7848286
नाव : संताबाई तुकाराम चापके
पतीचे नाव: तुकाराम चापके
घर क्रमांक : 96
वय : 71 लिंग : महिला
छायाचित्र उपलब्ध

591 SWH6210678
नाव : मुंजाजी तुकाराम चापके
वडिलांचे नाव: तुकाराम चापके
घर क्रमांक : 96
वय : 43 लिंग : पुरुष
छायाचित्र उपलब्ध

592 LKW1708197
नाव : शांताबाई बापूराव चापके
पतीचे नाव: बापूराव चापके
घर क्रमांक : 97
वय : 88 लिंग : महिला
छायाचित्र उपलब्ध

593 SWH6210694
नाव : निर्मलाबाई सुंदरराव शेळके
पतीचे नाव: सुंदरराव शेळके
घर क्रमांक : 97
वय : 64 लिंग : महिला
छायाचित्र उपलब्ध

594 SWH6210702
नाव : छाया सुंदरराव शेळके
वडिलांचे नाव: सुंदरराव शेळके
घर क्रमांक : 97
वय : 45 लिंग : महिला
छायाचित्र उपलब्ध

595 SWH0056883
नाव : रामराव शांमराव चापके
वडिलांचे नाव: शांमराव चापके
घर क्रमांक : 98
वय : 86 लिंग : पुरुष
छायाचित्र उपलब्ध

596 SWH0056893
नाव : रुख्मणीबाई रामराव चापके
पतीचे नाव: रामराव चापके
घर क्रमांक : 98
वय : 81 लिंग : महिला
छायाचित्र उपलब्ध

597 SWH7848294
नाव : आंबादास देवराव चापके
वडिलांचे नाव: देवराव चापके
घर क्रमांक : 99
वय : 49 लिंग : पुरुष
छायाचित्र उपलब्ध

598 LKW1708098
नाव : संगीता आंबादासराव चापके
पतीचे नाव: आंबादासराव चापके
घर क्रमांक : 99
वय : 43 लिंग : महिला
छायाचित्र उपलब्ध

599 LKW1728898
नाव : देविदास देवराव चापके
वडिलांचे नाव: देवराव चापके
घर क्रमांक : 99
वय : 42 लिंग : पुरुष
छायाचित्र उपलब्ध

600 SWH6062541
नाव : कान्होपात्रा देविदास चापके
पतीचे नाव: देविदास चापके
घर क्रमांक : 99
वय : 40 लिंग : महिला
छायाचित्र उपलब्ध

601 SWH7647845
नाव : शुभम रमेशराव चापके
वडिलांचे नाव: रमेशराव चापके
घर क्रमांक : 100
वय : 27 लिंग : पुरुष
छायाचित्र उपलब्ध

602 SWH7647829
नाव : ऋषिकेश विश्वंबर पांडे
वडिलांचे नाव: विश्वंबर पांडे
घर क्रमांक : 101
वय : 26 लिंग : पुरुष
छायाचित्र उपलब्ध

603 SWH0056920
नाव : दाजीबा बाबुराव चापके
वडिलांचे नाव: बाबुराव चापके
घर क्रमांक : 102
वय : 78 लिंग : पुरुष
छायाचित्र उपलब्ध

604 SWH7848328
नाव : दत्तराव नारायणराव चापके
वडिलांचे नाव: नारायणराव चापके
घर क्रमांक : 102
वय : 78 लिंग : पुरुष
छायाचित्र उपलब्ध

605 SWH7848344
नाव : केशवराव नारायण चापके
वडिलांचे नाव: नारायण चापके
घर क्रमांक : 102
वय : 74 लिंग : पुरुष
छायाचित्र उपलब्ध

606 SWH7837172
नाव : शोभाबाई केशवराव चापके
पतीचे नाव: केशवराव चापके
घर क्रमांक : 102
वय : 73 लिंग : महिला
छायाचित्र उपलब्ध

607 SWH7848336
नाव : लक्ष्मीबाई दत्तराव चापके
पतीचे नाव: दत्तराव चापके
घर क्रमांक : 102
वय : 71 लिंग : महिला
छायाचित्र उपलब्ध

608 SWH0056938
नाव : शंकरराव केशवराव चापके
वडिलांचे नाव: केशवराव चापके
घर क्रमांक : 102
वय : 53 लिंग : पुरुष
छायाचित्र उपलब्ध

609 SWH6617054
नाव : माणिक दाजीबा चापके
वडिलांचे नाव: दाजीबा चापके
घर क्रमांक : 102
वय : 50 लिंग : महिला
छायाचित्र उपलब्ध

610 LKW1729714
नाव : अनिताबाई शंकरराव चापके
पतीचे नाव: शंकरराव चापके
घर क्रमांक : 102
वय : 49 लिंग : महिला
छायाचित्र उपलब्ध

611 SWH6210728
नाव : स्वाती चापके भगवान चापके
पतीचे नाव: चापके भगवान चापके
घर क्रमांक : 102
वय : 46 लिंग : महिला
छायाचित्र उपलब्ध

612 LKW1735380
नाव : भगवान केशवराव चापके
वडिलांचे नाव: केशवराव चापके
घर क्रमांक : 102
वय : 42 लिंग : पुरुष
छायाचित्र उपलब्ध

613 SWH6210710
नाव : शहाजी केशवराव चापके
वडिलांचे नाव: केशवराव चापके
घर क्रमांक : 102
वय : 38 लिंग : पुरुष
छायाचित्र उपलब्ध

614 SWH7762131
नाव : कुणाल शंकर चापके
वडिलांचे नाव: शंकर चापके
घर क्रमांक : 102
वय : 26 लिंग : पुरुष
छायाचित्र उपलब्ध

615 SWH0056946
नाव : गोकर्णाबाई रामराव चापके
पतीचे नाव: रामराव चापके
घर क्रमांक : 103
वय : 66 लिंग : महिला
छायाचित्र उपलब्ध

616 LKW1708163
नाव : मुकुंदा रामराव चापके
वडिलांचे नाव: रामराव चापके
घर क्रमांक : 103
वय : 45 लिंग : पुरुष
छायाचित्र उपलब्ध

617 SWH6210744
नाव : अनिता मुकुंदराव चापके
पतीचे नाव: मुकुंदराव चापके
घर क्रमांक : 103
वय : 44 लिंग : महिला
छायाचित्र उपलब्ध

618 SWH0056982
नाव : हरिचंद साहेबराव चापके
वडिलांचे नाव: साहेबराव चापके
घर क्रमांक : 104
वय : 63 लिंग : पुरुष
छायाचित्र उपलब्ध

619 SWH0056992
नाव : तारामती हरिचंद चापके
पतीचे नाव: हरिचंद चापके
घर क्रमांक : 104
वय : 60 लिंग : महिला
छायाचित्र उपलब्ध

620 SWH0057003
नाव : रामेश्वर साहेबराव चापके
वडिलांचे नाव: साहेबराव चापके
घर क्रमांक : 104
वय : 52 लिंग : पुरुष
छायाचित्र उपलब्ध

621 LKW1734664
नाव : द्वारकाबाई रामेश्वर चापके
पतीचे नाव: रामेश्वर चापके
घर क्रमांक : 104
वय : 49 लिंग : महिला
छायाचित्र उपलब्ध

622 SWH6062681
नाव : संभाजी भानुदास चापके
वडिलांचे नाव: भानुदास चापके
घर क्रमांक : 104
वय : 39 लिंग : पुरुष
छायाचित्र उपलब्ध

623 SWH6062624
नाव : अंगद भानुदास चापके
वडिलांचे नाव: भानुदास चापके
घर क्रमांक : 104
वय : 36 लिंग : पुरुष
छायाचित्र उपलब्ध

624 SWH6062673
नाव : पार्वती संभाजी चापके
पतीचे नाव: संभाजी चापके
घर क्रमांक : 104
वय : 36 लिंग : महिला
छायाचित्र उपलब्ध

625 LKW1734656
नाव : माणिकराव पांडुरंग चापके
वडिलांचे नाव: पांडुरंग चापके
घर क्रमांक : 106
वय : 78 लिंग : पुरुष
छायाचित्र उपलब्ध

626 SWH0057011
नाव : भागीरथीबाई माणिकराव चापके
पतीचे नाव: माणिकराव चापके
घर क्रमांक : 106
वय : 74 लिंग : महिला
छायाचित्र उपलब्ध

627 SWH0057029
नाव : शंकरराव शिकनराव चापके
वडिलांचे नाव: शिकनराव चापके
घर क्रमांक : 107
वय : 89 लिंग : पुरुष
छायाचित्र उपलब्ध

628 SWH1425578
नाव : सोनाजी शंकरराव चापके
वडिलांचे नाव: शंकरराव चापके
घर क्रमांक : 107
वय : 64 लिंग : पुरुष
छायाचित्र उपलब्ध

629 SWH1425560
नाव : विकांताबाई सोनाजी चापके
पतीचे नाव: सोनाजी चापके
घर क्रमांक : 107
वय : 61 लिंग : महिला
छायाचित्र उपलब्ध

630 SWH6003933
नाव : गंगासागर सोनाजी चापके
वडिलांचे नाव: सोनाजी चापके
घर क्रमांक : 107
वय : 35 लिंग : महिला
छायाचित्र उपलब्ध

631 SWH6062475
नाव : विष्णु सोनाजी चापके
वडिलांचे नाव: सोनाजी चापके
घर क्रमांक : 107
वय : 33 लिंग : पुरुष
छायाचित्र उपलब्ध

632 SWH6210769
नाव : भगवानराव माणिकराव ढगे
वडिलांचे नाव: माणिकराव ढगे
घर क्रमांक : 108
वय : 75 लिंग : पुरुष
छायाचित्र उपलब्ध

633 SWH0057045
नाव : सागरबाई भगवानराव ढगे
पतीचे नाव: भगवानराव ढगे
घर क्रमांक : 108
वय : 63 लिंग : महिला
छायाचित्र उपलब्ध

634 SWH0057061
नाव : किशन शामराव पवार
वडिलांचे नाव: शामराव पवार
घर क्रमांक : 108
वय : 51 लिंग : पुरुष
छायाचित्र उपलब्ध

635 LKW1729771
नाव : राधाबाई किशन पवार
पतीचे नाव: किशन पवार
घर क्रमांक : 108
वय : 49 लिंग : महिला
छायाचित्र उपलब्ध

636 SWH7848351
नाव : शामराव पांडुरंगराव चापके
वडिलांचे नाव: पांडुरंगराव चापके
घर क्रमांक : 110
वय : 78 लिंग : पुरुष
छायाचित्र उपलब्ध

637 SWH0057128
नाव : सुलोचनाबाई शामराव चापके
पतीचे नाव: शामराव चापके
घर क्रमांक : 110
वय : 71 लिंग : महिला
छायाचित्र उपलब्ध

638 SWH0057071
नाव : पांडुरंग बापूराव चापके
वडिलांचे नाव: बापूराव चापके
घर क्रमांक : 110
वय : 69 लिंग : पुरुष
छायाचित्र उपलब्ध

639 SWH0057081
नाव : आशाबाई पांडुरंग चापके
पतीचे नाव: पांडुरंग चापके
घर क्रमांक : 110
वय : 64 लिंग : महिला
छायाचित्र उपलब्ध

640 SWH0057091
नाव : रमेश बापूराव चापके
वडिलांचे नाव: बापूराव चापके
घर क्रमांक : 110
वय : 55 लिंग : पुरुष
छायाचित्र उपलब्ध

641 SWH0057136
नाव : जनार्धन शामराव चापके
वडिलांचे नाव: शामराव चापके
घर क्रमांक : 110
वय : 53 लिंग : पुरुष
छायाचित्र उपलब्ध

642 SWH0057102
नाव : दत्तराव बापूराव चापके
वडिलांचे नाव: बापूराव चापके
घर क्रमांक : 110
वय : 52 लिंग : पुरुष
छायाचित्र उपलब्ध

643 SWH6617062
नाव : शांताबाई रमेश चापके
पतीचे नाव: रमेश चापके
घर क्रमांक : 110
वय : 52 लिंग : महिला
छायाचित्र उपलब्ध

644 SWH0057110
नाव : सुमनबाई दत्तराव चापके
पतीचे नाव: दत्तराव चापके
घर क्रमांक : 110
वय : 49 लिंग : महिला
छायाचित्र उपलब्ध

645 LKW1711118
नाव : राम शामराव चापके
वडिलांचे नाव: शामराव चापके
घर क्रमांक : 110
वय : 46 लिंग : पुरुष
छायाचित्र उपलब्ध

646 LKW1710987
नाव : अर्चना रामराव चापके
पतीचे नाव: रामराव चापके
घर क्रमांक : 110
वय : 45 लिंग : महिला
छायाचित्र उपलब्ध

647 LKW1710995
नाव : कल्पना जनार्धन चापके
पतीचे नाव: जनार्धन चापके
घर क्रमांक : 110
वय : 44 लिंग : महिला
छायाचित्र उपलब्ध

648 SWH6697411
नाव : गंगाधर रमेश चापके
वडिलांचे नाव: रमेश चापके
घर क्रमांक : ११०
वय : 33 लिंग : पुरुष
छायाचित्र उपलब्ध

649 SWH7848377
नाव : कलावती देवराव चापके
पतीचे नाव: देवराव चापके
घर क्रमांक : 112
वय : 64 लिंग : महिला
छायाचित्र उपलब्ध

650 SWH6062632
नाव : मिना विठलराव चापके
पतीचे नाव: विठलराव चापके
घर क्रमांक : 112
वय : 40 लिंग : महिला
छायाचित्र उपलब्ध

651 SWH7848385
नाव : गयाबाई गणेशराव चापके
पतीचे नाव: गणेशराव चापके
घर क्रमांक : 113
वय : 69 लिंग : महिला
छायाचित्र उपलब्ध

652 SWH1425545
नाव : ज्ञानोबा बापुराव चापके
वडिलांचे नाव: बापुराव चापके
घर क्रमांक : 113
वय : 65 लिंग : पुरुष
छायाचित्र उपलब्ध

653 SWH0057170
नाव : प्रभाकर बापूराव चापके
वडिलांचे नाव: बापूराव चापके
घर क्रमांक : 113
वय : 54 लिंग : पुरुष
छायाचित्र उपलब्ध

654 LKW1729763
नाव : संगिता प्रभाकरराव चापके
पतीचे नाव: प्रभाकरराव चापके
घर क्रमांक : 113
वय : 49 लिंग : महिला
छायाचित्र उपलब्ध

655 SWH6210785
नाव : संदिप ज्ञानोबा चापके
वडिलांचे नाव: ज्ञानोबा चापके
घर क्रमांक : 113
वय : 43 लिंग : पुरुष
छायाचित्र उपलब्ध

656 SWH7514607
नाव : मिरा संदिप चापके
पतीचे नाव: संदिप चापके
घर क्रमांक : ११३
वय : 36 लिंग : महिला
छायाचित्र उपलब्ध

657 SWH0057201
नाव : सरस्वतीबाई माणिकराव चापके
पतीचे नाव: माणिकराव चापके
घर क्रमांक : 114
वय : 73 लिंग : महिला
छायाचित्र उपलब्ध

658 SWH6210264
नाव : गंगासागर बालासाहेब चापके
पतीचे नाव: बालासाहेब चापके
घर क्रमांक : 114
वय : 46 लिंग : महिला
छायाचित्र उपलब्ध

659 LKW1728963
नाव : बालासाहेब माणिक चापके
वडिलांचे नाव: माणिक चापके
घर क्रमांक : 114
वय : 44 लिंग : पुरुष
छायाचित्र उपलब्ध

660 SWH7848401
नाव : सुधाकर सखाराम बुजुर्गे
वडिलांचे नाव: सखाराम बुजुर्गे
घर क्रमांक : 115
वय : 64 लिंग : पुरुष
छायाचित्र उपलब्ध

661 LKW1710805
नाव : धीरज विजयकुमार लव्हांडे
वडिलांचे नाव: विजयकुमार लव्हांडे
घर क्रमांक : 116
वय : 37 लिंग : पुरुष
छायाचित्र उपलब्ध

662 SWH0057227
नाव : वसंतराव मनोहरराव लव्हांडे
वडिलांचे नाव: मनोहरराव लव्हांडे
घर क्रमांक : 116
वय : 83 लिंग : पुरुष
छायाचित्र उपलब्ध

663 SWH7848427
नाव : शालनबाई वसंतराव लव्हांडे
पतीचे नाव: वसंतराव लव्हांडे
घर क्रमांक : 116
वय : 76 लिंग : महिला
छायाचित्र उपलब्ध

664 SWH7848443
नाव : विजयकुमार मनोहरराव लव्हांडे
वडिलांचे नाव: मनोहरराव लव्हांडे
घर क्रमांक : 116
वय : 62 लिंग : पुरुष
छायाचित्र उपलब्ध

665 SWH0057235
नाव : लताबाई विजयकुमार लव्हांडे
पतीचे नाव: विजयकुमार लव्हांडे
घर क्रमांक : 116
वय : 59 लिंग : महिला
छायाचित्र उपलब्ध

666 SWH7848435
नाव : श्रीहंस वसंतराव लव्हांडे
वडिलांचे नाव: वसंतराव लव्हांडे
घर क्रमांक : 116
वय : 54 लिंग : पुरुष
छायाचित्र उपलब्ध

667 LKW1711035
नाव : वैशाली श्रीहंस लव्हांडे
पतीचे नाव: श्रीहंस लव्हांडे
घर क्रमांक : 116
वय : 47 लिंग : महिला
छायाचित्र उपलब्ध

668 LKW1710813
नाव : निरज विजयकुमार लव्हांडे
वडिलांचे नाव: विजयकुमार लव्हांडे
घर क्रमांक : 116
वय : 41 लिंग : पुरुष
छायाचित्र उपलब्ध

669 SWH3676350
नाव : सिधु ज्ञानोबा चापके
पतीचे नाव: ज्ञानोबा चापके
घर क्रमांक : 117
वय : 39 लिंग : महिला
छायाचित्र उपलब्ध

670 LKW1709633
नाव : ज्ञानोबा मारोतराव चापके
वडिलांचे नाव: मारोतराव चापके
घर क्रमांक : 117
वय : 38 लिंग : पुरुष
छायाचित्र उपलब्ध

671 SWH6210819
नाव : ज्ञानोबा दासराव हारने
वडिलांचे नाव: दासराव हारने
घर क्रमांक : 118
वय : 46 लिंग : पुरुष
छायाचित्र उपलब्ध

672 SWH0057289
नाव : दासा लक्ष्मणअप्पा हरणे
वडिलांचे नाव: लक्ष्मणअप्पा हरणे
घर क्रमांक : 118
वय : 75 लिंग : पुरुष
छायाचित्र उपलब्ध

673 SWH7848476
नाव : शांताबाई दासा हरणे
पतीचे नाव: दासा हरणे
घर क्रमांक : 118
वय : 67 लिंग : महिला
छायाचित्र उपलब्ध

674 SWH6210801
नाव : सविता सुदामराव हरणे
पतीचे नाव: सुदामराव हरणे
घर क्रमांक : 118
वय : 45 लिंग : महिला
छायाचित्र उपलब्ध

675 LKW1729268
नाव : सुदाम दासराव हरणे
वडिलांचे नाव: दासराव हरणे
घर क्रमांक : 118
वय : 41 लिंग : पुरुष
छायाचित्र उपलब्ध

676 SWH7514565
नाव : सोनाली ज्ञानोबा हरणे
पतीचे नाव: ज्ञानोबा हरणे
घर क्रमांक : ११८
वय : 32 लिंग : महिला
छायाचित्र उपलब्ध

677 SWH0057300
नाव : भागीरथाबाई नारायण हरणे
पतीचे नाव: नारायण हरणे
घर क्रमांक : 119
वय : 64 लिंग : महिला
छायाचित्र उपलब्ध

678 SWH6004089
नाव : माधव नारायण हरणे
वडिलांचे नाव: नारायण हरणे
घर क्रमांक : 120
वय : 33 लिंग : पुरुष
छायाचित्र उपलब्ध

679 SWH1425529
नाव : शांतीनाथ रामराव हरणे
वडिलांचे नाव: रामराव हरणे
घर क्रमांक : 121
वय : 62 लिंग : पुरुष
छायाचित्र उपलब्ध

680 SWH7848856
नाव : शोभाबाई शांतीनाथ हरणे
पतीचे नाव: शांतीनाथ हरणे
घर क्रमांक : 121
वय : 54 लिंग : महिला
छायाचित्र उपलब्ध

681 SWH6210827
नाव : हनुमंत मुंजाजी हारणे
वडिलांचे नाव: मुंजाजी हारणे
घर क्रमांक : 122
वय : 43 लिंग : पुरुष
छायाचित्र उपलब्ध

682 LKW1708577
नाव : पार्वतीबाई मुंजाअप्पा हरणे
पतीचे नाव: मुंजाअप्पा हरणे
घर क्रमांक : 122
वय : 71 लिंग : महिला
छायाचित्र उपलब्ध

683 SWH0057358
नाव : नवनित पार्श्वनाथराव तर्टे
वडिलांचे नाव: पार्श्वनाथराव तर्टे
घर क्रमांक : 124
वय : 62 लिंग : पुरुष
छायाचित्र उपलब्ध

684 SWH0057368
नाव : सुवर्णा नवनित तर्टे
पतीचे नाव: नवनित तर्टे
घर क्रमांक : 124
वय : 59 लिंग : महिला
छायाचित्र उपलब्ध

685 LKW1711324
नाव : व्यंकटी मुंजाजी दळवे
वडिलांचे नाव: मुंजाजी दळवे
घर क्रमांक : 126
वय : 47 लिंग : पुरुष
छायाचित्र उपलब्ध

686 LKW1710441
नाव : नंदा व्यंकटी दळवे
पतीचे नाव: व्यंकटी दळवे
घर क्रमांक : 126
वय : 43 लिंग : महिला
छायाचित्र उपलब्ध

687 SWH0057398
नाव : मुंजाजी नवसाजी दळवी
वडिलांचे नाव: नवसाजी दळवी
घर क्रमांक : 126
वय : 88 लिंग : पुरुष
छायाचित्र उपलब्ध

688 SWH0057409
नाव : शांताबाई मुंजाजी दळवी
पतीचे नाव: मुंजाजी दळवी
घर क्रमांक : 126
वय : 76 लिंग : महिला
छायाचित्र उपलब्ध

689 SWH0057417
नाव : संभाजी मुंजाजी दळवी
वडिलांचे नाव: मुंजाजी दळवी
घर क्रमांक : 126
वय : 61 लिंग : पुरुष
छायाचित्र उपलब्ध

690 SWH6210835
नाव : बालाजी सभाजी दळवी
वडिलांचे नाव: सभाजी दळवी
घर क्रमांक : 126
वय : 42 लिंग : पुरुष
छायाचित्र उपलब्ध

691 SWH6697197
नाव : अशा शाम्बाजी दळवी
वडिलांचे नाव: शाम्बाजी दळवी
घर क्रमांक : १२६
वय : 34 लिंग : महिला
छायाचित्र उपलब्ध

692 SWH6697189
नाव : कविता बालाजी दळवी
पतीचे नाव: बालाजी दळवी
घर क्रमांक : १२६\
वय : 32 लिंग : महिला
छायाचित्र उपलब्ध

693 SWH6697163
नाव : नागनाथ साम्भाई दळवी
वडिलांचे नाव: संभाजी दळवी
घर क्रमांक : १२६
वय : 31 लिंग : पुरुष
छायाचित्र उपलब्ध

694 SWH7848500
नाव : आनसाबाई वामन दळवे
पतीचे नाव: वामन दळवे
घर क्रमांक : 127
वय : 71 लिंग : महिला
छायाचित्र उपलब्ध

695 SWH0057441
नाव : छत्रगुण भुजाजी दळवे
वडिलांचे नाव: भुजाजी दळवे
घर क्रमांक : 128
वय : 85 लिंग : पुरुष
छायाचित्र उपलब्ध

696 SWH7848526
नाव : मुक्ताबाई छत्रगुण दळवे
पतीचे नाव: छत्रगुण दळवे
घर क्रमांक : 128
वय : 81 लिंग : महिला
छायाचित्र उपलब्ध

697 SWH7848559
नाव : अंतिकाबाई गंगाधर दळवे
पतीचे नाव: गंगाधर दळवे
घर क्रमांक : 128
वय : 51 लिंग : महिला
छायाचित्र उपलब्ध

698 SWH7848534
नाव : दिगांबर छत्रगुण दळवे
वडिलांचे नाव: छत्रगुण दळवे
घर क्रमांक : 128
वय : 49 लिंग : पुरुष
छायाचित्र उपलब्ध

699 LKW1708254
नाव : दत्ता छत्रगुण दळवे
वडिलांचे नाव: छत्रगुण दळवे
घर क्रमांक : 128
वय : 44 लिंग : पुरुष
छायाचित्र उपलब्ध

700 LKW1708718
नाव : रुखमिन डिगांबर दळवे
पतीचे नाव: डिगांबर दळवे
घर क्रमांक : 128
वय : 42 लिंग : महिला
छायाचित्र उपलब्ध

701 SWH6210843
नाव : सुमिता दत्ताराव दळवी
वडिलांचे नाव: दत्ताराव दळवी
घर क्रमांक : 128
वय : 44 लिंग : महिला
छायाचित्र उपलब्ध

702 SWH0057467
नाव : लक्ष्मीबाई मुंजाजी दळवे
पतीचे नाव: मुंजाजी दळवे
घर क्रमांक : 129
वय : 83 लिंग : महिला
छायाचित्र उपलब्ध

703 SWH7848567
नाव : पार्वतीबाई शंकर दळवे
पतीचे नाव: शंकर दळवे
घर क्रमांक : 129
वय : 57 लिंग : महिला
छायाचित्र उपलब्ध

704 SWH6062418
नाव : प्रकाश शंकर दळवी
वडिलांचे नाव: शंकर दळवी
घर क्रमांक : 129
वय : 35 लिंग : पुरुष
छायाचित्र उपलब्ध

705 SWH0057487
नाव : माणिका तातेराव दळवे
वडिलांचे नाव: तातेराव दळवे
घर क्रमांक : 130
वय : 86 लिंग : पुरुष
छायाचित्र उपलब्ध

706 SWH6004113
नाव : उषाबाई बालासाहेब दळवे
पतीचे नाव: बालासाहेब दळवे
घर क्रमांक : 130
वय : 42 लिंग : महिला
छायाचित्र उपलब्ध

707 SWH6210850
नाव : बालासाहेब माणिकराव दळवी
वडिलांचे नाव: माणिकराव दळवी
घर क्रमांक : 130
वय : 56 लिंग : पुरुष
छायाचित्र उपलब्ध

708 SWH6210868
नाव : पाडुरग माणिकराव दळवी
वडिलांचे नाव: माणिकराव दळवी
घर क्रमांक : 130
वय : 46 लिंग : पुरुष
छायाचित्र उपलब्ध

709 SWH6210876
नाव : आनिता पाडुरग दळवी
पतीचे नाव: पाडुरग दळवी
घर क्रमांक : 130
वय : 42 लिंग : महिला
छायाचित्र उपलब्ध

710 SWH6210892
नाव : कविता भारत भाग्यवंत
पतीचे नाव: भारत भाग्यवंत
घर क्रमांक : 130/अ
वय : 54 लिंग : महिला
छायाचित्र उपलब्ध

711 SWH6210884
नाव : भारत गगाराम भाग्यावा्ंत
वडिलांचे नाव: गगाराम भाग्यावा्ंत
घर क्रमांक : 130/अ
वय : 54 लिंग : पुरुष
छायाचित्र उपलब्ध

712 SWH7848575
नाव : तान्हाबाई बापुराव दळवे
पतीचे नाव: बापुराव दळवे
घर क्रमांक : 132
वय : 88 लिंग : महिला
छायाचित्र उपलब्ध

713 SWH0057516
नाव : धुरपाताबाई तातेराव दळवे
पतीचे नाव: तातेराव दळवे
घर क्रमांक : 132
वय : 61 लिंग : महिला
छायाचित्र उपलब्ध

714 SWH6004105
नाव : दैवशाला बापुराव दळवे
पतीचे नाव: बापुराव दळवे
घर क्रमांक : 132
वय : 36 लिंग : महिला
छायाचित्र उपलब्ध

715 SWH2500684
नाव : बाबुशा बापुराव दळवी
वडिलांचे नाव: बापुराव दळवी
घर क्रमांक : 132
वय : 49 लिंग : पुरुष
छायाचित्र उपलब्ध

716 SWH0057524
नाव : चांदु बापूराव दळवे
वडिलांचे नाव: बापूराव दळवे
घर क्रमांक : 133
वय : 63 लिंग : पुरुष
छायाचित्र उपलब्ध

717 LKW1710433
नाव : भागुबाई चांदु दळवे
पतीचे नाव: चांदु दळवे
घर क्रमांक : 133
वय : 61 लिंग : महिला
छायाचित्र उपलब्ध

718 SWH6004097
नाव : राम चांदोजी दळवे
वडिलांचे नाव: चांदोजी दळवे
घर क्रमांक : 133
वय : 34 लिंग : पुरुष
छायाचित्र उपलब्ध

719 SWH6697171
नाव : लक्ष्मन चान्दोजी दळवी
वडिलांचे नाव: चान्दोजी दळवी
घर क्रमांक : १३३
वय : 31 लिंग : पुरुष
छायाचित्र उपलब्ध

720 SWH0057556
नाव : बालासाहेब दिगांबरराव चापके
वडिलांचे नाव: दिगांबरराव चापके
घर क्रमांक : 134
वय : 68 लिंग : पुरुष
छायाचित्र उपलब्ध

721 SWH0057576
नाव : ज्ञानोबा दिगांबर चापके
वडिलांचे नाव: दिगांबर चापके
घर क्रमांक : 134
वय : 66 लिंग : पुरुष
छायाचित्र उपलब्ध

722 SWH0057566
नाव : शामलबाई बालासाहेब चापके
पतीचे नाव: बालासाहेब चापके
घर क्रमांक : 134
वय : 63 लिंग : महिला
छायाचित्र उपलब्ध

723 SWH0057586
नाव : छायाबाई ज्ञानोबा चापके
पतीचे नाव: ज्ञानोबा चापके
घर क्रमांक : 134
वय : 56 लिंग : महिला
छायाचित्र उपलब्ध

724 SWH6210900
नाव : गंजानन ज्ञानोबा चापके
वडिलांचे नाव: ज्ञानोबा चापके
घर क्रमांक : 134
वय : 44 लिंग : पुरुष
छायाचित्र उपलब्ध

725 SWH6211072
नाव : संदेश बालासाहेब चापके
वडिलांचे नाव: बालासाहेब चापके
घर क्रमांक : 134
वय : 43 लिंग : पुरुष
छायाचित्र उपलब्ध

726 LKW1708742
नाव : स्वाती बालासाहेब चापके
वडिलांचे नाव: बालासाहेब चापके
घर क्रमांक : 134
वय : 41 लिंग : महिला
छायाचित्र उपलब्ध

727 SWH6697403
नाव : कांचन ज्ञानोबा चापके
वडिलांचे नाव: ज्ञानोबा चापके
घर क्रमांक : १३४
वय : 31 लिंग : महिला
छायाचित्र उपलब्ध

728 SWH0057596
नाव : सदाशिव केशवराव चापके
वडिलांचे नाव: केशवराव चापके
घर क्रमांक : 135
वय : 70 लिंग : पुरुष
छायाचित्र उपलब्ध

729 SWH0057607
नाव : रेवतीबाई सदाशिव चापके
पतीचे नाव: सदाशिव चापके
घर क्रमांक : 135
वय : 65 लिंग : महिला
छायाचित्र उपलब्ध

730 SWH0057615
नाव : दादाराव केशवराव चापके
वडिलांचे नाव: केशवराव चापके
घर क्रमांक : 135
वय : 61 लिंग : पुरुष
छायाचित्र उपलब्ध

731 SWH0057623
नाव : द्वारकाबाई दादाराव चापके
पतीचे नाव: दादाराव चापके
घर क्रमांक : 135
वय : 56 लिंग : महिला
छायाचित्र उपलब्ध

732 SWH6210918
नाव : रामचंद्र सदाशिव चापके
वडिलांचे नाव: सदाशिव चापके
घर क्रमांक : 135
वय : 55 लिंग : पुरुष
छायाचित्र उपलब्ध

733 SWH6210926
नाव : संगिता लक्ष्मण चापके
पतीचे नाव: लक्ष्मण चापके
घर क्रमांक : 135
वय : 45 लिंग : महिला
छायाचित्र उपलब्ध

734 LKW1709021
नाव : लक्ष्मण सदाशिव चापके
वडिलांचे नाव: सदाशिव चापके
घर क्रमांक : 135
वय : 43 लिंग : पुरुष
छायाचित्र उपलब्ध

735 LKW1735042
नाव : मिनाबाई रामचंद्र चापके
पतीचे नाव: रामचंद्र चापके
घर क्रमांक : 135
वय : 41 लिंग : महिला
छायाचित्र उपलब्ध

736 LKW1735117
नाव : भारत सदाशिव चापके
वडिलांचे नाव: सदाशिव चापके
घर क्रमांक : 135
वय : 41 लिंग : पुरुष
छायाचित्र उपलब्ध

737 SWH8528408
नाव : अलंका हरिचंद हेंडगे
पतीचे नाव: हरिचंद नारायण हेंडगे हेंडगे
घर क्रमांक : 135
वय : 30 लिंग : महिला
छायाचित्र उपलब्ध

738 LKW1711332
नाव : प्रल्हादराव शंकरराव चापके
वडिलांचे नाव: शंकरराव चापके
घर क्रमांक : 136
वय : 80 लिंग : पुरुष
छायाचित्र उपलब्ध

739 SWH0057649
नाव : भगवानराव शेषराव चापके
वडिलांचे नाव: शेषराव चापके
घर क्रमांक : 136
वय : 60 लिंग : पुरुष
छायाचित्र उपलब्ध

740 SWH7848583
नाव : गंगाधर प्रल्हादराव चापके
वडिलांचे नाव: प्रल्हादराव चापके
घर क्रमांक : 136
वय : 51 लिंग : पुरुष
छायाचित्र उपलब्ध

741 LKW1728856
नाव : मिना गंगाधर चापके
पतीचे नाव: गंगाधर चापके
घर क्रमांक : 136
वय : 47 लिंग : महिला
छायाचित्र उपलब्ध

742 SWH2500668
नाव : नंदकिशोर भगवान चापके
वडिलांचे नाव: भगवान चापके
घर क्रमांक : 136
वय : 42 लिंग : पुरुष
छायाचित्र उपलब्ध

743 LKW1734748
नाव : मंगलाबाई भगवानराव चापके
पतीचे नाव: भगवानराव चापके
घर क्रमांक : 137
वय : 56 लिंग : महिला
छायाचित्र उपलब्ध

744 LKW1710169
नाव : अविनाश भगवान चापके
वडिलांचे नाव: भगवान चापके
घर क्रमांक : 137
वय : 39 लिंग : पुरुष
छायाचित्र उपलब्ध

745 LKW1729722
नाव : सविता श्यामाकांत चापके
पतीचे नाव: श्यामाकांत चापके
घर क्रमांक : 139
वय : 43 लिंग : महिला
छायाचित्र उपलब्ध

746 SWH7848609
नाव : प्रयागबाई केशवराव चापके
पतीचे नाव: केशवराव चापके
घर क्रमांक : 139-अ
वय : 78 लिंग : महिला
छायाचित्र उपलब्ध

747 SWH7848617
नाव : गयाबाई केशवराव चापके
पतीचे नाव: केशवराव चापके
घर क्रमांक : 139-अ
वय : 75 लिंग : महिला
छायाचित्र उपलब्ध

748 SWH6210942
नाव : गोपीराज केशवराव चापके
वडिलांचे नाव: केशवराव चापके
घर क्रमांक : 139-अ
वय : 62 लिंग : पुरुष
छायाचित्र उपलब्ध

749 SWH6210470
नाव : अनुराधा चंद्रकांत चापके
पतीचे नाव: चंद्रकांत चापके
घर क्रमांक : 139-अ
वय : 62 लिंग : महिला
छायाचित्र उपलब्ध

750 LKW1735497
नाव : चंद्रकांतराव आबासाहेब चापके
वडिलांचे नाव: आबासाहेब चापके
घर क्रमांक : 139-अ
वय : 58 लिंग : पुरुष
छायाचित्र उपलब्ध

751 LKW1729458
नाव : शामकांत आबासाहेब चापके
वडिलांचे नाव: आबासाहेब चापके
घर क्रमांक : 139-अ
वय : 53 लिंग : पुरुष
छायाचित्र उपलब्ध

752 SWH1425610
नाव : गोदावरी गोपीराज चापके
पतीचे नाव: गोपीराज चापके
घर क्रमांक : 139-ब
वय : 42 लिंग : महिला
छायाचित्र उपलब्ध

753 SWH7848625
नाव : भागेरथा रंगनाथ चापके
पतीचे नाव: रंगनाथ चापके
घर क्रमांक : 142
वय : 76 लिंग : महिला
छायाचित्र उपलब्ध

754 LKW1734797
नाव : रुख्मीनबाई गणेशराव चापके
पतीचे नाव: गणेशराव चापके
घर क्रमांक : 142
वय : 66 लिंग : महिला
छायाचित्र उपलब्ध

755 SWH6210389
नाव : बापुराव सिताराम चापके
वडिलांचे नाव: सिताराम चापके
घर क्रमांक : 142
वय : 66 लिंग : पुरुष
छायाचित्र उपलब्ध

756 LKW1709997
नाव : सुंदरराव रंगनाथराव चापके
वडिलांचे नाव: रंगनाथराव चापके
घर क्रमांक : 142
वय : 60 लिंग : पुरुष
छायाचित्र उपलब्ध

757 LKW1710037
नाव : सरस्वतीबाई सुंन्दरराव चापके
पतीचे नाव: सुंन्दरराव चापके
घर क्रमांक : 142
वय : 56 लिंग : महिला
छायाचित्र उपलब्ध

758 SWH0057685
नाव : अच्युतराव शेषराव चापके
वडिलांचे नाव: शेषराव चापके
घर क्रमांक : 142
वय : 55 लिंग : पुरुष
छायाचित्र उपलब्ध

759 SWH7848633
नाव : विलास रंगनाथ चापके
वडिलांचे नाव: रंगनाथ चापके
घर क्रमांक : 142
वय : 54 लिंग : पुरुष
छायाचित्र उपलब्ध

760 LKW1735034
नाव : विमलबाई अच्युतराव चापके
पतीचे नाव: अच्युतराव चापके
घर क्रमांक : 142
वय : 52 लिंग : महिला
छायाचित्र उपलब्ध

761 LKW1729789
नाव : अरुणाबाई विलास चापके
पतीचे नाव: विलास चापके
घर क्रमांक : 142
वय : 51 लिंग : महिला
छायाचित्र उपलब्ध

762 SWH7848641
नाव : माधव रंगनाथ चापके
वडिलांचे नाव: रंगनाथ चापके
घर क्रमांक : 142
वय : 49 लिंग : पुरुष
छायाचित्र उपलब्ध

763 LKW1734730
नाव : रेखा माधव चापके
पतीचे नाव: माधव चापके
घर क्रमांक : 142
वय : 44 लिंग : महिला
छायाचित्र उपलब्ध

764 SWH7848120
नाव : रुख्मीनबाई बापूराव चापके
पतीचे नाव: बापूराव चापके
घर क्रमांक : 144
वय : 60 लिंग : महिला
छायाचित्र उपलब्ध

765 SWH0057714
नाव : पदमिनबाई रामकिशन चापके
पतीचे नाव: रामकिशन चापके
घर क्रमांक : 145
वय : 81 लिंग : महिला
छायाचित्र उपलब्ध

766 SWH0057722
नाव : तुकाराम रामकिशन चापके
वडिलांचे नाव: रामकिशन चापके
घर क्रमांक : 145
वय : 52 लिंग : पुरुष
छायाचित्र उपलब्ध

767 LKW1734763
नाव : शिलाबाई तुकाराम चापके
पतीचे नाव: तुकाराम चापके
घर क्रमांक : 145
वय : 49 लिंग : महिला
छायाचित्र उपलब्ध

768 LKW1711225
नाव : सखाराम रामकिशन चापके
वडिलांचे नाव: रामकिशन चापके
घर क्रमांक : 145
वय : 48 लिंग : पुरुष
छायाचित्र उपलब्ध

769 LKW1710060
नाव : नामदेव रामकिशन चापके
वडिलांचे नाव: रामकिशन चापके
घर क्रमांक : 145
वय : 46 लिंग : पुरुष
छायाचित्र उपलब्ध

770 LKW1728906
नाव : सुनिता सखाराम चापके
पतीचे नाव: सखाराम चापके
घर क्रमांक : 145
वय : 44 लिंग : महिला
छायाचित्र उपलब्ध

771 LKW1729797
नाव : शोभाबाई हिरामण चापके
पतीचे नाव: हिरामण चापके
घर क्रमांक : 146
वय : 56 लिंग : महिला
छायाचित्र उपलब्ध

772 SWH7848658
नाव : हिरामण सिताराम चापके
वडिलांचे नाव: सिताराम चापके
घर क्रमांक : 146
वय : 49 लिंग : पुरुष
छायाचित्र उपलब्ध

773 SWH6062400
नाव : गजानन हिरामण चापके
वडिलांचे नाव: हिरामण चापके
घर क्रमांक : 146
वय : 35 लिंग : पुरुष
छायाचित्र उपलब्ध

774 SWH6697304
नाव : प्रकाश हिरामण चापके
वडिलांचे नाव: हिरामण चापके
घर क्रमांक : १४६
वय : 32 लिंग : पुरुष
छायाचित्र उपलब्ध

775 LKW1709641
नाव : पंडितराव रामभाउ चापके
वडिलांचे नाव: रामभाउ चापके
घर क्रमांक : 147
वय : 68 लिंग : पुरुष
छायाचित्र उपलब्ध

776 SWH0057730
नाव : सत्यभामाबाई पंडीतरावं चापके
पतीचे नाव: पंडीतराव चापके
घर क्रमांक : 147
वय : 63 लिंग : महिला
छायाचित्र उपलब्ध

777 LKW1707850
नाव : सोपान पंडितराव चापके
वडिलांचे नाव: पंडितराव चापके
घर क्रमांक : 147
वय : 42 लिंग : पुरुष
छायाचित्र उपलब्ध

778 LKW1735018
नाव : सखाराम रामभाउ चापके
वडिलांचे नाव: रामभाउ चापके
घर क्रमांक : 148
वय : 78 लिंग : पुरुष
छायाचित्र उपलब्ध

779 SWH0057748
नाव : मणकर्णाबाई सखाराम चापके
पतीचे नाव: सखाराम चापके
घर क्रमांक : 148
वय : 71 लिंग : महिला
छायाचित्र उपलब्ध

780 LKW1708148
नाव : नारायण सखाराम चापके
वडिलांचे नाव: सखाराम चापके
घर क्रमांक : 148
वय : 45 लिंग : पुरुष
छायाचित्र उपलब्ध

781 LKW1734722
नाव : लक्ष्मी नारायण चापके
पतीचे नाव: नारायण चापके
घर क्रमांक : 148
वय : 43 लिंग : महिला
छायाचित्र उपलब्ध

782 SWH6062558
नाव : मोतिराम तुकाराम चापके
वडिलांचे नाव: तुकाराम चापके
घर क्रमांक : 148
वय : 35 लिंग : पुरुष
छायाचित्र उपलब्ध

783 SWH7167877
नाव : अर्चना दत्तराव चापके
पतीचे नाव: दत्तराव चापके
घर क्रमांक : 148
वय : 35 लिंग : महिला
छायाचित्र उपलब्ध

784 SWH6996110
नाव : मिरा मोतीराम चापके
पतीचे नाव: मोतीराम चापके
घर क्रमांक : १४८
वय : 30 लिंग : महिला
छायाचित्र उपलब्ध

785 LKW1729318
नाव : शिवाजीराव किसनबुवा गिरी
वडिलांचे नाव: किसनबुवा गिरी
घर क्रमांक : 149
वय : 71 लिंग : पुरुष
छायाचित्र उपलब्ध

786 LKW1728831
नाव : भागवत शिवाजीराव गिरी
वडिलांचे नाव: शिवाजी गिरी
घर क्रमांक : 149
वय : 43 लिंग : पुरुष
छायाचित्र उपलब्ध

787 SWH7647860
नाव : ज्ञानदेव शिवाजी गिरी
वडिलांचे नाव: शिवाजी गिरी
घर क्रमांक : 149
वय : 41 लिंग : पुरुष
छायाचित्र उपलब्ध

788 SWH7253024
नाव : तुकाराम अम्रत बनसेडे
वडिलांचे नाव: अम्रत बनसेडे
घर क्रमांक : 150
वय : 44 लिंग : पुरुष
छायाचित्र उपलब्ध

789 SWH0057754
नाव : कलावती अमृतराव बनसोडे
पतीचे नाव: अमृतराव बनसोडे
घर क्रमांक : 150
वय : 76 लिंग : महिला
छायाचित्र उपलब्ध

790 LKW1708221
नाव : यमुना सखाराम बनसोडे
पतीचे नाव: सखाराम बनसोडे
घर क्रमांक : 150
वय : 44 लिंग : महिला
छायाचित्र उपलब्ध

791 SWH7848682
नाव : विदुलाबाई गजाननराव महाजन
पतीचे नाव: गजाननराव महाजन
घर क्रमांक : 151
वय : 63 लिंग : महिला
छायाचित्र उपलब्ध

792 LKW1708080
नाव : रुखमिन ज्ञानोबा चापके
पतीचे नाव: ज्ञानोबा चापके
घर क्रमांक : 152
वय : 43 लिंग : महिला
छायाचित्र उपलब्ध

793 SWH0057821
नाव : प्रतिभाबाई प्रल्हादराव चापके
पतीचे नाव: प्रल्हादराव चापके
घर क्रमांक : 153
वय : 66 लिंग : महिला
छायाचित्र उपलब्ध

794 LKW1729565
नाव : प्रकाश प्रल्हादराव चापके
वडिलांचे नाव: प्रल्हादराव चापके
घर क्रमांक : 153
वय : 44 लिंग : पुरुष
छायाचित्र उपलब्ध

795 LKW1729961
नाव : मंजुषा प्रकाश चापके
पतीचे नाव: प्रकाश चापके
घर क्रमांक : 153
वय : 41 लिंग : महिला
छायाचित्र उपलब्ध

796 LKW1708957
नाव : प्रसाद प्रल्हादराव चापके
वडिलांचे नाव: प्रल्हादराव चापके
घर क्रमांक : 153
वय : 41 लिंग : पुरुष
छायाचित्र उपलब्ध

797 SWH6211122
नाव : प्रियंका प्रसाद चापके
पतीचे नाव: प्रसाद चापके
घर क्रमांक : 153
वय : 34 लिंग : महिला
छायाचित्र उपलब्ध

798 SWH0057847
नाव : बाबाराव वामन चापके
वडिलांचे नाव: वामन चापके
घर क्रमांक : 154
वय : 64 लिंग : पुरुष
छायाचित्र उपलब्ध

799 SWH7434335
नाव : मारोती बाबाराव चापके
वडिलांचे नाव: बाबाराव चापके
घर क्रमांक : 154
वय : 38 लिंग : पुरुष
छायाचित्र उपलब्ध

800 SWH6697064
नाव : शीतल मारोतीराव चापके
पतीचे नाव: मारोतीराव चापके
घर क्रमांक : १५४
वय : 35 लिंग : महिला
छायाचित्र उपलब्ध

801 LKW1729979
नाव : लक्ष्मीबाई मारोतराव जावळे
पतीचे नाव: मारोतराव जावळे
घर क्रमांक : 154
वय : 65 लिंग : महिला
छायाचित्र उपलब्ध

802 SWH7253032
नाव : उल्हास मारोतराव जावळे
वडिलांचे नाव: मारोतराव जावळे
घर क्रमांक : 154
वय : 36 लिंग : पुरुष
छायाचित्र उपलब्ध

803 LKW1710102
नाव : भागेरथी बाबाराव चापके
पतीचे नाव: बाबाराव चापके
घर क्रमांक : 154-क
वय : 59 लिंग : महिला
छायाचित्र उपलब्ध

804 LKW1729094
नाव : जिजाबाई नागोराव चापके
पतीचे नाव: नागोराव चापके
घर क्रमांक : 154ह
वय : 89 लिंग : महिला
छायाचित्र उपलब्ध

805 LKW1729086
नाव : दत्ता नागोराव चापके
वडिलांचे नाव: नागोराव चापके
घर क्रमांक : 154ह
वय : 54 लिंग : पुरुष
छायाचित्र उपलब्ध

806 SWH0057853
नाव : यमुनाबाई भानुदास पालकर
पतीचे नाव: भानुदास पालकर
घर क्रमांक : 154k
वय : 65 लिंग : महिला
छायाचित्र उपलब्ध

807 SWH7253040
नाव : वैभवकुरुळेवार उदयराव कुरलेवार
वडिलांचे नाव: कुरुळेवार उदयराव कुरलेवार
घर क्रमांक : 157
वय : 35 लिंग : पुरुष
छायाचित्र उपलब्ध

808 SWH0057863
नाव : मथुराबाई सोपान चापके
पतीचे नाव: सोपान चापके
घर क्रमांक : 162
वय : 63 लिंग : महिला
छायाचित्र उपलब्ध

809 SWH0057883
नाव : निलावतीबाई कुंडलिकराव चापके
पतीचे नाव: कुंडलिकराव चापके
घर क्रमांक : 163
वय : 68 लिंग : महिला
छायाचित्र उपलब्ध

810 SWH0057912
नाव : सुभाष माणिकराव चापके
वडिलांचे नाव: माणिकराव चापके
घर क्रमांक : 164
वय : 72 लिंग : पुरुष
छायाचित्र उपलब्ध

811 SWH0057920
नाव : शंकुतलाबाई सुभाष चापके
पतीचे नाव: सुभाष चापके
घर क्रमांक : 164
वय : 59 लिंग : महिला
छायाचित्र उपलब्ध

812 SWH0057904
नाव : पंचफुला बाजीराव चापके
पतीचे नाव: बाजीराव चापके
घर क्रमांक : 164
वय : 54 लिंग : महिला
छायाचित्र उपलब्ध

813 SWH6210983
नाव : कांचन किसन चापके
वडिलांचे नाव: किसन चापके
घर क्रमांक : 164
वय : 45 लिंग : महिला
छायाचित्र उपलब्ध

814 SWH6210991
नाव : निता दत्ता चापके
पतीचे नाव: दत्ता चापके
घर क्रमांक : 164
वय : 44 लिंग : महिला
छायाचित्र उपलब्ध

815 LKW1709559
नाव : दत्ता सुभाष चापके
वडिलांचे नाव: सुभाष चापके
घर क्रमांक : 164
वय : 42 लिंग : पुरुष
छायाचित्र उपलब्ध

816 SWH6062442
नाव : राजेश सुभाषराव चापके
वडिलांचे नाव: सुभाषराव चापके
घर क्रमांक : 164
वय : 34 लिंग : पुरुष
छायाचित्र उपलब्ध

817 SWH0057938
नाव : शांताबाई रामकिशन चापके
पतीचे नाव: रामकिशन चापके
घर क्रमांक : 165
वय : 71 लिंग : महिला
छायाचित्र उपलब्ध

818 LKW1709310
नाव : गयाबाई बाबासाहेब चापके
पतीचे नाव: बाबासाहेब चापके
घर क्रमांक : 165
वय : 64 लिंग : महिला
छायाचित्र उपलब्ध

819 LKW1709302
नाव : भागवत रामकिशन चापके
वडिलांचे नाव: रामकिशन चापके
घर क्रमांक : 165
वय : 50 लिंग : पुरुष
छायाचित्र उपलब्ध

820 LKW1708601
नाव : रेणुका भागवत चापके
पतीचे नाव: भागवत चापके
घर क्रमांक : 165
वय : 46 लिंग : महिला
छायाचित्र उपलब्ध

821 LKW1728716
नाव : भारत बाबासाहेब चापके
वडिलांचे नाव: बाबासाहेब चापके
घर क्रमांक : 165
वय : 45 लिंग : पुरुष
छायाचित्र उपलब्ध

822 SWH7514599
नाव : गिता भागवत चापके
वडिलांचे नाव: भागवत चापके
घर क्रमांक : १६५
वय : 29 लिंग : महिला
छायाचित्र उपलब्ध

823 SWH7647472
नाव : सीमा गणेशराव चापके
वडिलांचे नाव: गणेशराव चापके
घर क्रमांक : 166
वय : 31 लिंग : महिला
छायाचित्र उपलब्ध

824 SWH7253073
नाव : सुलोचनाबाई रोहीदास चापके
पतीचे नाव: रोहीदास चापके
घर क्रमांक : 167
वय : 78 लिंग : महिला
छायाचित्र उपलब्ध

825 SWH0057952
नाव : भास्कर रोहीदास चापके
वडिलांचे नाव: रोहीदास चापके
घर क्रमांक : 167
वय : 59 लिंग : पुरुष
छायाचित्र उपलब्ध

826 SWH6211007
नाव : अर्चना भास्कर चापके
पतीचे नाव: भास्कर चापके
घर क्रमांक : 167
वय : 56 लिंग : महिला
छायाचित्र उपलब्ध

827 SWH0057972
नाव : मधुकर रामकिशन चापके
वडिलांचे नाव: रामकिशन चापके
घर क्रमांक : 168
वय : 63 लिंग : पुरुष
छायाचित्र उपलब्ध

828 SWH0057992
नाव : लक्ष्मण रामकिसन चापके
वडिलांचे नाव: रामकिसन चापके
घर क्रमांक : 168
वय : 61 लिंग : पुरुष
छायाचित्र उपलब्ध

829 SWH0057982
नाव : कलावती मधुकर चापके
पतीचे नाव: मधुकर चापके
घर क्रमांक : 168
वय : 59 लिंग : महिला
छायाचित्र उपलब्ध

830 SWH0058003
नाव : जिजाबाई लक्ष्मण चापके
पतीचे नाव: लक्ष्मण चापके
घर क्रमांक : 168
वय : 59 लिंग : महिला
छायाचित्र उपलब्ध

831 LKW1710532
नाव : विष्णुदास मधुकर चापके
वडिलांचे नाव: मधुकर चापके
घर क्रमांक : 168
वय : 43 लिंग : पुरुष
छायाचित्र उपलब्ध

832 LKW1708007
नाव : गजानन मधुकर चापके
वडिलांचे नाव: मधुकरराव चापके
घर क्रमांक : 168
वय : 42 लिंग : पुरुष
छायाचित्र उपलब्ध

833 SWH7253081
नाव : शिला विष्णुदास चापके
पतीचे नाव: विष्णुदास चापके
घर क्रमांक : 168
वय : 41 लिंग : महिला
छायाचित्र उपलब्ध

834 SWH6003941
नाव : निलेश मधुकर चापके
वडिलांचे नाव: मधुकर चापके
घर क्रमांक : 168
वय : 35 लिंग : पुरुष
छायाचित्र उपलब्ध

835 SWH0058011
नाव : मंचक रामकिसन चापके
वडिलांचे नाव: रामकिसन चापके
घर क्रमांक : 170
वय : 59 लिंग : पुरुष
छायाचित्र उपलब्ध

836 SWH0058029
नाव : सुनीताबाई मंचक चापके
पतीचे नाव: मंचक चापके
घर क्रमांक : 170
वय : 51 लिंग : महिला
छायाचित्र उपलब्ध

837 SWH7848708
नाव : सदाशिव रामकिसन चापके
वडिलांचे नाव: रामकिसन चापके
घर क्रमांक : 171
वय : 66 लिंग : पुरुष
छायाचित्र उपलब्ध

838 LKW1730027
नाव : पदमिनबाई सदाशिव चापके
पतीचे नाव: सदाशिव चापके
घर क्रमांक : 171
वय : 63 लिंग : महिला
छायाचित्र उपलब्ध

839 LKW1729581
नाव : भागवत सदाशिवराव चापके
वडिलांचे नाव: सदाशिवराव चापके
घर क्रमांक : 171
वय : 44 लिंग : पुरुष
छायाचित्र उपलब्ध

840 LKW1730019
नाव : सुनिता सदाशिव चापके
पतीचे नाव: सदाशिव चापके
घर क्रमांक : 171
वय : 44 लिंग : महिला
छायाचित्र उपलब्ध

841 SWH7253057
नाव : सारिका भागवत चापके
पतीचे नाव: भागवत चापके
घर क्रमांक : 171
वय : 36 लिंग : महिला
छायाचित्र उपलब्ध

842 SWH0058071
नाव : उषाबाई मारोती चापके
पतीचे नाव: मारोती चापके
घर क्रमांक : 172
वय : 52 लिंग : महिला
छायाचित्र उपलब्ध

843 SWH0058091
नाव : पार्वतीबाई लक्ष्मण चापके
पतीचे नाव: लक्ष्मण चापके
घर क्रमांक : 173
वय : 66 लिंग : महिला
छायाचित्र उपलब्ध

844 SWH7253099
नाव : एकनाथ लक्ष्मण चापके
वडिलांचे नाव: लक्ष्मण चापके
घर क्रमांक : 173
वय : 36 लिंग : पुरुष
छायाचित्र उपलब्ध

845 SWH1253103
नाव : नामदेव लक्ष्मण चापके
वडिलांचे नाव: लक्ष्मण चापके
घर क्रमांक : 173
वय : 35 लिंग : पुरुष
छायाचित्र उपलब्ध

846 SWH0058102
नाव : रामराव शंकरराव चापके
वडिलांचे नाव: शंकरराव चापके
घर क्रमांक : 174
वय : 72 लिंग : पुरुष
छायाचित्र उपलब्ध

847 SWH0058110
नाव : शंकुतलाबाई रामराव चापके
पतीचे नाव: रामराव चापके
घर क्रमांक : 174
वय : 66 लिंग : महिला
छायाचित्र उपलब्ध

848 LKW1709617
नाव : हरीभाउ रामराव चापके
वडिलांचे नाव: रामराव चापके
घर क्रमांक : 174
वय : 49 लिंग : पुरुष
छायाचित्र उपलब्ध

849 LKW1711233
नाव : राधा हरीभाऊ चापके
पतीचे नाव: हरीभाऊ चापके
घर क्रमांक : 174
वय : 47 लिंग : महिला
छायाचित्र उपलब्ध

850 SWH0058136
नाव : गयाबाई कुंडलिक चापके
पतीचे नाव: कुंडलिक चापके
घर क्रमांक : 176
वय : 59 लिंग : महिला
छायाचित्र उपलब्ध

851 SWH0058160
नाव : कलावती लक्ष्मणराव चापके
पतीचे नाव: लक्ष्मणराव चापके
घर क्रमांक : 177
वय : 74 लिंग : महिला
छायाचित्र उपलब्ध

852 SWH7848716
नाव : भगवान लक्ष्मणराव चापके
वडिलांचे नाव: लक्ष्मणराव चापके
घर क्रमांक : 177
वय : 58 लिंग : पुरुष
छायाचित्र उपलब्ध

853 LKW1708676
नाव : इंद्रावती भगवान चापके
पतीचे नाव: भगवान चापके
घर क्रमांक : 177
वय : 53 लिंग : महिला
छायाचित्र उपलब्ध

854 SWH0058170
नाव : पांडुरंग लक्ष्मणराव चापके
वडिलांचे नाव: लक्ष्मणराव चापके
घर क्रमांक : 177
वय : 50 लिंग : पुरुष
छायाचित्र उपलब्ध

855 LKW1735422
नाव : गोकर्णा पांडुरंग चापके
पतीचे नाव: पांडुरंग चापके
घर क्रमांक : 177
वय : 48 लिंग : महिला
छायाचित्र उपलब्ध

856 SWH6996136
नाव : विष्णुदास पांडुरंग चापके
वडिलांचे नाव: पांडुरंग चापके
घर क्रमांक : १७७
वय : 29 लिंग : पुरुष
छायाचित्र उपलब्ध

857 SWH0058180
नाव : बाबाराव रावसाहेब चापके
वडिलांचे नाव: रावसाहेब चापके
घर क्रमांक : 178
वय : 73 लिंग : पुरुष
छायाचित्र उपलब्ध

858 SWH0058190
नाव : सरस्वती बाबाराव चापके
पतीचे नाव: बाबाराव चापके
घर क्रमांक : 178
वय : 69 लिंग : महिला
छायाचित्र उपलब्ध

859 SWH7253107
नाव : विठ्ठल बाबाराव चापके
वडिलांचे नाव: बाबाराव चापके
घर क्रमांक : 178
वय : 43 लिंग : पुरुष
छायाचित्र उपलब्ध

860 SWH0058201
नाव : नारायण रामराव चापके
वडिलांचे नाव: रामराव चापके
घर क्रमांक : 179
वय : 66 लिंग : पुरुष
छायाचित्र उपलब्ध

861 LKW1735430
नाव : गयाबाई नारायण चापके
पतीचे नाव: नारायण चापके
घर क्रमांक : 179
वय : 61 लिंग : महिला
छायाचित्र उपलब्ध

862 LKW1729573
नाव : शिवाजी नारायण चापके
वडिलांचे नाव: नारायण चापके
घर क्रमांक : 179
वय : 44 लिंग : पुरुष
छायाचित्र उपलब्ध

863 LKW1734862
नाव : प्रल्हाद नारायण चापके
वडिलांचे नाव: नारायण चापके
घर क्रमांक : 179
वय : 43 लिंग : पुरुष
छायाचित्र उपलब्ध

864 LKW1734912
नाव : श्रीकांत नारायणराव चापके
वडिलांचे नाव: नारायणराव चापके
घर क्रमांक : 179
वय : 37 लिंग : पुरुष
छायाचित्र उपलब्ध

865 SWH6996227
नाव : ज्योती श्रीकांत चापके
पतीचे नाव: श्रीकांत चापके
घर क्रमांक : १७९
वय : 33 लिंग : महिला
छायाचित्र उपलब्ध

866 SWH6996201
नाव : मीना प्रल्हाद चापके
पतीचे नाव: प्रल्हाद चापके
घर क्रमांक : १७९
वय : 33 लिंग : महिला
छायाचित्र उपलब्ध

867 SWH8487787
नाव : प्रियंका बद्रीनाथ चापके
पतीचे नाव: बद्रीनाथ चापके
घर क्रमांक : 180
वय : 26 लिंग : महिला
छायाचित्र उपलब्ध

868 SWH0058227
नाव : गयाबाई किसन चापके
पतीचे नाव: किसन चापके
घर क्रमांक : 180
वय : 81 लिंग : महिला
छायाचित्र उपलब्ध

869 SWH0058235
नाव : भगवान किसन चापके
वडिलांचे नाव: किसन चापके
घर क्रमांक : 180
वय : 62 लिंग : पुरुष
छायाचित्र उपलब्ध

870 SWH0058243
नाव : भागीरथीबाई भगवान चापके
पतीचे नाव: भगवान चापके
घर क्रमांक : 180
वय : 59 लिंग : महिला
छायाचित्र उपलब्ध

871 SWH0058259
नाव : गंगाधर किसन चापके
वडिलांचे नाव: किसन चापके
घर क्रमांक : 180
वय : 58 लिंग : पुरुष
छायाचित्र उपलब्ध

872 SWH7434343
नाव : सौमित्राबाई गंगाधर चापके
पतीचे नाव: गंगाधर चापके
घर क्रमांक : 180
वय : 55 लिंग : महिला
छायाचित्र उपलब्ध

873 SWH6697130
नाव : द्रोपाधी अरविंद पोडले
पतीचे नाव: अरविंद पोडले
घर क्रमांक : १८०
वय : 31 लिंग : महिला
छायाचित्र उपलब्ध

874 SWH6697122
नाव : अरविंद पंडितराव पोडले
वडिलांचे नाव: पंडितराव पोडले
घर क्रमांक : १८०
वय : 35 लिंग : पुरुष
छायाचित्र उपलब्ध

875 SWH0058269
नाव : जनार्धन किसनराव चापके
वडिलांचे नाव: किसनराव चापके
घर क्रमांक : 180 A
वय : 54 लिंग : पुरुष
छायाचित्र उपलब्ध

876 SWH7252984
नाव : उर्मीलाबाई जनार्धन चापके
पतीचे नाव: जनार्धन चापके
घर क्रमांक : 180 अ
वय : 52 लिंग : महिला
छायाचित्र उपलब्ध

877 SWH0058279
नाव : पंडित वामनराव पंडोळे
वडिलांचे नाव: वामनराव पंडोळे
घर क्रमांक : 180 A
वय : 67 लिंग : पुरुष
छायाचित्र उपलब्ध

878 LKW1708361
नाव : चंद्रकलाबाई पंडितराव पडोळे
पतीचे नाव: पंडितराव पडोळे
घर क्रमांक : 180-अ
वय : 58 लिंग : महिला
छायाचित्र उपलब्ध

879 SWH6062517
नाव : प्रल्हाद पंडितराव पडोळे
वडिलांचे नाव: पंडितराव पडोळे
घर क्रमांक : 180-अ
वय : 33 लिंग : पुरुष
छायाचित्र उपलब्ध

880 LKW1729003
नाव : सुभाष नामदेव बदर
वडिलांचे नाव: नामदेव बदर
घर क्रमांक : 182
वय : 66 लिंग : पुरुष
छायाचित्र उपलब्ध

881 LKW1729334
नाव : निर्मला सुभाष बदर
पतीचे नाव: सुभाष बदर
घर क्रमांक : 182
वय : 57 लिंग : महिला
छायाचित्र उपलब्ध

882 SWH0058318
नाव : प्रल्हाद केशवराव चापके
वडिलांचे नाव: केशवराव चापके
घर क्रमांक : 183
वय : 61 लिंग : पुरुष
छायाचित्र उपलब्ध

883 SWH0058334
नाव : मुरलीधर केशवराव चापके
वडिलांचे नाव: केशवराव चापके
घर क्रमांक : 183
वय : 58 लिंग : पुरुष
छायाचित्र उपलब्ध

884 SWH0058326
नाव : सुमीत्राबाई प्रल्हाद चापके
पतीचे नाव: प्रल्हाद चापके
घर क्रमांक : 183
वय : 56 लिंग : महिला
छायाचित्र उपलब्ध

885 SWH0058342
नाव : रत्नमाला मुरलीधर चापके
पतीचे नाव: मुरलीधर चापके
घर क्रमांक : 183
वय : 55 लिंग : महिला
छायाचित्र उपलब्ध

886 SWH6211015
नाव : अंगद चापके
वडिलांचे नाव: प्रल्हादराव चापके
घर क्रमांक : 183
वय : 37 लिंग : पुरुष
छायाचित्र उपलब्ध

887 SWH7253115
नाव : भागवत प्रल्हादराव चापके
वडिलांचे नाव: प्रल्हादराव चापके
घर क्रमांक : 183
वय : 38 लिंग : पुरुष
छायाचित्र उपलब्ध

888 SWH6996078
नाव : छाया अंगद चाप्के
पतीचे नाव: अंगद चापके
घर क्रमांक : १८३
वय : 32 लिंग : महिला
छायाचित्र उपलब्ध

889 SWH0058358
नाव : मुंजाजी मानेजी चापके
वडिलांचे नाव: मानेजी चापके
घर क्रमांक : 184
वय : 84 लिंग : पुरुष
छायाचित्र उपलब्ध

890 SWH0058378
नाव : प्रकाश मुंजाजी चापके
वडिलांचे नाव: मुंजाजी चापके
घर क्रमांक : 184
वय : 50 लिंग : पुरुष
छायाचित्र उपलब्ध

891 LKW1708320
नाव : रंजना प्रकाश चापके
पतीचे नाव: प्रकाश चापके
घर क्रमांक : 184
वय : 49 लिंग : महिला
छायाचित्र उपलब्ध

892 SWH0058388
नाव : निवृत्ती विठ्ठल चापके
वडिलांचे नाव: विठ्ठल चापके
घर क्रमांक : 185
वय : 66 लिंग : पुरुष
छायाचित्र उपलब्ध

893 SWH0058398
नाव : निलाबाई निवृत्ती चापके
पतीचे नाव: निवृत्ती चापके
घर क्रमांक : 185
वय : 60 लिंग : महिला
छायाचित्र उपलब्ध

894 SWH6697387
नाव : संतोष निवृत्ती चापके
वडिलांचे नाव: निवृत्ती चापके
घर क्रमांक : १८५
वय : 42 लिंग : पुरुष
छायाचित्र उपलब्ध

895 SWH6697379
नाव : दिलीप निवृत्ती चापके
वडिलांचे नाव: निवृत्ती चापके
घर क्रमांक : १८५
वय : 39 लिंग : पुरुष
छायाचित्र उपलब्ध

896 SWH6211023
नाव : शिवाजी सखाराम चापके
वडिलांचे नाव: सखाराम चापके
घर क्रमांक : 186
वय : 55 लिंग : पुरुष
छायाचित्र उपलब्ध

897 SWH7253123
नाव : तारामती दिनाजी चापके
पतीचे नाव: दिनाजी चापके
घर क्रमांक : 188
वय : 78 लिंग : महिला
छायाचित्र उपलब्ध

898 LKW1735299
नाव : अच्युत दिनाजी चापके
वडिलांचे नाव: दिनाजी चापके
घर क्रमांक : 188
वय : 48 लिंग : पुरुष
छायाचित्र उपलब्ध

899 SWH7772528
नाव : कोमल गलांडे
पतीचे नाव: ओमकार गलांडे
घर क्रमांक : 189
वय : 26 लिंग : महिला
छायाचित्र उपलब्ध

900 SWH0058433
नाव : लक्ष्मीबाई कोंडिबा चापके
पतीचे नाव: कोंडिबा चापके
घर क्रमांक : 190
वय : 68 लिंग : महिला
छायाचित्र उपलब्ध

901 LKW1728799
नाव : प्रकाश कोडिबा चापके
वडिलांचे नाव: कोडिबा चापके
घर क्रमांक : 190
वय : 52 लिंग : पुरुष
छायाचित्र उपलब्ध

902 LKW1709468
नाव : सीमा प्रकाश चापके
पतीचे नाव: प्रकाश चापके
घर क्रमांक : 190
वय : 47 लिंग : महिला
छायाचित्र उपलब्ध

903 LKW1729557
नाव : कैलास कोंडीबा चापके
वडिलांचे नाव: कोंडीबा चापके
घर क्रमांक : 190
वय : 43 लिंग : पुरुष
छायाचित्र उपलब्ध

904 LKW1709971
नाव : विलास कोंडिबा चापके
वडिलांचे नाव: कोंडिबा चापके
घर क्रमांक : 190 -अ
वय : 47 लिंग : पुरुष
छायाचित्र उपलब्ध

905 SWH8487761
नाव : साक्षी गजानन चापके
वडिलांचे नाव: गजानन चापके
घर क्रमांक : 192
वय : 22 लिंग : पुरुष
छायाचित्र उपलब्ध

906 SWH0058467
नाव : रूखमीनबाई शामराव चापके
पतीचे नाव: शामराव चापके
घर क्रमांक : 192
वय : 73 लिंग : महिला
छायाचित्र उपलब्ध

907 LKW1710078
नाव : भगवान शामराव चापके
वडिलांचे नाव: शामराव चापके
घर क्रमांक : 192
वय : 49 लिंग : पुरुष
छायाचित्र उपलब्ध

908 LKW1710029
नाव : शिवनंदा भगवान चापके
पतीचे नाव: भगवान चापके
घर क्रमांक : 192
वय : 43 लिंग : महिला
छायाचित्र उपलब्ध

909 LKW1708296
नाव : गजानन शामराव चापके
वडिलांचे नाव: शामराव चापके
घर क्रमांक : 192
वय : 43 लिंग : पुरुष
छायाचित्र उपलब्ध

910 SWH7253149
नाव : दत्ता शिवराम निर्वळ
वडिलांचे नाव: शिवराम निर्वळ
घर क्रमांक : 192/अ
वय : 53 लिंग : पुरुष
छायाचित्र उपलब्ध

911 SWH7253156
नाव : गंगासागर दत्ता निर्वळ
पतीचे नाव: दत्ता निर्वळ
घर क्रमांक : 192/a
वय : 48 लिंग : महिला
छायाचित्र उपलब्ध

912 SWH6003966
नाव : विठ्ठल वामनराव महाराष्ट्र
वडिलांचे नाव: वामन चापके
घर क्रमांक : 193
वय : 38 लिंग : पुरुष
छायाचित्र उपलब्ध

913 SWH1272269
नाव : सरस्वतीबाई वामनराव चापके
पतीचे नाव: वामनराव चापके
घर क्रमांक : 193
वय : 68 लिंग : महिला
छायाचित्र उपलब्ध

914 SWH7253164
नाव : माणिक वामन चापके
वडिलांचे नाव: वामन चापके
घर क्रमांक : 193
वय : 47 लिंग : पुरुष
छायाचित्र उपलब्ध

915 LKW2344422
नाव : कान्होपात्रा माणिक चापके
पतीचे नाव: माणिक चापके
घर क्रमांक : 193
वय : 43 लिंग : महिला
छायाचित्र उपलब्ध

916 SWH6003974
नाव : पांडुरंग वामन चापके
वडिलांचे नाव: वामन चापके
घर क्रमांक : 193
वय : 35 लिंग : पुरुष
छायाचित्र उपलब्ध

917 SWH6003982
नाव : उद्धव चापके
वडिलांचे नाव: वामनराव चापके
घर क्रमांक : 193
वय : 35 लिंग : पुरुष
छायाचित्र उपलब्ध

918 SWH7514516
नाव : रूपाली पांडुरंग चापके
पतीचे नाव: पांडुरंग चापके
घर क्रमांक : १९३
वय : 31 लिंग : महिला
छायाचित्र उपलब्ध

919 SWH7848757
नाव : बबन व्यंकटराव चापके
वडिलांचे नाव: व्यंकटराव चापके
घर क्रमांक : 195
वय : 63 लिंग : पुरुष
छायाचित्र उपलब्ध

920 SWH0058477
नाव : सुशिलाबाई बबन चापके
पतीचे नाव: बबन चापके
घर क्रमांक : 195
वय : 59 लिंग : महिला
छायाचित्र उपलब्ध

921 SWH7848740
नाव : दिलीप रोहीदास चापके
वडिलांचे नाव: रोहीदास चापके
घर क्रमांक : 195
वय : 52 लिंग : पुरुष
छायाचित्र उपलब्ध

922 SWH6003990
नाव : रेखा बबन चापके
वडिलांचे नाव: बबन चापके
घर क्रमांक : 195
वय : 33 लिंग : महिला
छायाचित्र उपलब्ध

923 SWH0058487
नाव : शिवाजी माणिकराव चापके
वडिलांचे नाव: माणिकराव चापके
घर क्रमांक : 196
वय : 59 लिंग : पुरुष
छायाचित्र उपलब्ध

924 SWH0058497
नाव : सुरेखा शिवाजी चापके
पतीचे नाव: शिवाजी चापके
घर क्रमांक : 196
वय : 54 लिंग : महिला
छायाचित्र उपलब्ध

925 SWH7848765
नाव : श्रीधर माणिकराव चापके
वडिलांचे नाव: माणिकराव चापके
घर क्रमांक : 196
वय : 53 लिंग : पुरुष
छायाचित्र उपलब्ध

926 LKW1709450
नाव : मनिषा श्रीधर चापके
पतीचे नाव: श्रीधर चापके
घर क्रमांक : 196
वय : 47 लिंग : महिला
छायाचित्र उपलब्ध

927 SWH6062467
नाव : धनंजय शिवाजीराव चापके
वडिलांचे नाव: शिवाजी चापके
घर क्रमांक : 196
वय : 34 लिंग : पुरुष
छायाचित्र उपलब्ध

928 SWH0058532
नाव : कांताबाई भगवान चापके
पतीचे नाव: भगवान चापके
घर क्रमांक : 197
वय : 61 लिंग : महिला
छायाचित्र उपलब्ध

929 SWH7514573
नाव : राधा भगवानराव चापके
वडिलांचे नाव: भगवानराव चापके
घर क्रमांक : १९७
वय : 37 लिंग : महिला
छायाचित्र उपलब्ध

930 LKW1735331
नाव : भागवत गणपती महाराष्ट्र
वडिलांचे नाव: गणेश चापके
घर क्रमांक : 200
वय : 43 लिंग : पुरुष
छायाचित्र उपलब्ध

931 SWH0058540
नाव : गणेश शंकर चापके
वडिलांचे नाव: शंकर चापके
घर क्रमांक : 200
वय : 72 लिंग : पुरुष
छायाचित्र उपलब्ध

932 LKW1734904
नाव : शेषेकलाबाई चापके
पतीचे नाव: गणपती चापके
घर क्रमांक : 200
वय : 68 लिंग : महिला
छायाचित्र उपलब्ध

933 LKW1710383
नाव : नागनाथ महाराष्ट्र
वडिलांचे नाव: गणेश चापके
घर क्रमांक : 200
वय : 47 लिंग : पुरुष
छायाचित्र उपलब्ध

934 SWH0058556
नाव : किसन शंकरराव चापके
वडिलांचे नाव: शंकरराव चापके
घर क्रमांक : 201
वय : 62 लिंग : पुरुष
छायाचित्र उपलब्ध

935 SWH0058566
नाव : रेखाबाई किसनराव चापके
पतीचे नाव: किसनराव चापके
घर क्रमांक : 201
वय : 56 लिंग : महिला
छायाचित्र उपलब्ध

936 SWH0058576
नाव : रूखमीनबाई विठ्ठलराव चापके
पतीचे नाव: विठ्ठलराव चापके
घर क्रमांक : 202
वय : 91 लिंग : महिला
छायाचित्र उपलब्ध

937 SWH0058586
नाव : सुदाम विठ्ठल चापके
वडिलांचे नाव: विठ्ठल चापके
घर क्रमांक : 202
वय : 53 लिंग : पुरुष
छायाचित्र उपलब्ध

938 LKW1734813
नाव : लक्ष्मी सुदाम चापके
पतीचे नाव: सुदाम चापके
घर क्रमांक : 202
वय : 45 लिंग : महिला
छायाचित्र उपलब्ध

939 SWH6996094
नाव : अलंका शरद चापके
पतीचे नाव: शरद चापके
घर क्रमांक : २०२
वय : 33 लिंग : महिला
छायाचित्र उपलब्ध

940 SWH6996102
नाव : प्रियंका दशरथ चापके
पतीचे नाव: दशरथ चापके
घर क्रमांक : २०२
वय : 34 लिंग : महिला
छायाचित्र उपलब्ध

941 SWH7514508
नाव : गिता सुभाषराव चापके
वडिलांचे नाव: सुभाषराव चापके
घर क्रमांक : २०२
वय : 28 लिंग : महिला
छायाचित्र उपलब्ध

942 SWH0058615
नाव : पंढरीनाथ विठ्ठल चापके
वडिलांचे नाव: विठ्ठल चापके
घर क्रमांक : 202 A
वय : 61 लिंग : पुरुष
छायाचित्र उपलब्ध

943 SWH0058623
नाव : चंद्रकला पंढरीनाथ चापके
पतीचे नाव: पंढरीनाथ चापके
घर क्रमांक : 202 A
वय : 59 लिंग : महिला
छायाचित्र उपलब्ध

944 SWH6062574
नाव : भागवत वसंत चापके
वडिलांचे नाव: वसंत चापके
घर क्रमांक : 202-अ
वय : 36 लिंग : पुरुष
छायाचित्र उपलब्ध

945 SWH0058607
नाव : वसंत विठ्ठलराव चापके
वडिलांचे नाव: विठ्ठलराव चापके
घर क्रमांक : 202 B
वय : 66 लिंग : पुरुष
छायाचित्र उपलब्ध

946 SWH0058631
नाव : कान्होपात्रा वसंत चापके
वडिलांचे नाव: वसंत चापके
घर क्रमांक : 202 B
वय : 59 लिंग : महिला
छायाचित्र उपलब्ध

947 SWH7848773
नाव : बालासाहेब विठ्ठलराव चापके
वडिलांचे नाव: विठ्ठलराव चापके
घर क्रमांक : 202 क
वय : 71 लिंग : पुरुष
छायाचित्र उपलब्ध

948 SWH0058596
नाव : पार्वती बालासाहेब चापके
पतीचे नाव: बालासाहेब चापके
घर क्रमांक : 202 K
वय : 66 लिंग : महिला
छायाचित्र उपलब्ध

949 SWH6004022
नाव : ज्ञानोबा बालासाहेब चापके
वडिलांचे नाव: बालासाहेब चापके
घर क्रमांक : 202-क
वय : 36 लिंग : पुरुष
छायाचित्र उपलब्ध

950 SWH6004014
नाव : तुकाराम बालासाहेब चापके
वडिलांचे नाव: बालासाहेब चापके
घर क्रमांक : 202-क
वय : 33 लिंग : पुरुष
छायाचित्र उपलब्ध

951 SWH7252992
नाव : दशरथ पढरीनाथ चापके
वडिलांचे नाव: पढरीनाथ चापके
घर क्रमांक : 202/अ
वय : 36 लिंग : पुरुष
छायाचित्र उपलब्ध

952 SWH7253180
नाव : प्रयागबाई विठ्ठल खांडे
पतीचे नाव: विठ्ठल खांडे
घर क्रमांक : 203
वय : 61 लिंग : महिला
छायाचित्र उपलब्ध

953 LKW1709013
नाव : विठ्ठल गंगाराम चापके
वडिलांचे नाव: गंगाराम चापके
घर क्रमांक : 203
वय : 65 लिंग : पुरुष
छायाचित्र उपलब्ध

954 SWH6062566
नाव : राम विठल खोंडे
वडिलांचे नाव: विठल खोंडे
घर क्रमांक : 203
वय : 44 लिंग : पुरुष
छायाचित्र उपलब्ध

955 SWH6062525
नाव : द्रोपदी रामराव खोंडे
पतीचे नाव: रामराव खोंडे
घर क्रमांक : 203
वय : 35 लिंग : महिला
छायाचित्र उपलब्ध

956 SWH7514581
नाव : कांचन भारत खोंडे
पतीचे नाव: भारत खोंडे
घर क्रमांक : २०३
वय : 28 लिंग : महिला
छायाचित्र उपलब्ध

957 SWH7848781
नाव : दादाराव मुंजाजी भुसारे
वडिलांचे नाव: मुंजाजी भुसारे
घर क्रमांक : 204
वय : 72 लिंग : पुरुष
छायाचित्र उपलब्ध

958 SWH0058655
नाव : कौसल्याबाई दादाराव भुसारे
पतीचे नाव: दादाराव भुसारे
घर क्रमांक : 204
वय : 68 लिंग : महिला
छायाचित्र उपलब्ध

959 LKW1709344
नाव : कमल बापुराव भुसारे
पतीचे नाव: बापुराव भुसारे
घर क्रमांक : 204
वय : 45 लिंग : महिला
छायाचित्र उपलब्ध

960 SWH6697320
नाव : विश्वंभर दादाराव भुसारे
वडिलांचे नाव: दादाराव भुसारे
घर क्रमांक : २०४
वय : 31 लिंग : पुरुष
छायाचित्र उपलब्ध

961 SWH6210249
नाव : निता गोविंद चापके
पतीचे नाव: गोविंद चापके
घर क्रमांक : 204
वय : 46 लिंग : महिला
छायाचित्र उपलब्ध

962 SWH7253198
नाव : माणिक रामराव चापके
वडिलांचे नाव: रामराव चापके
घर क्रमांक : 205
वय : 78 लिंग : पुरुष
छायाचित्र उपलब्ध

963 SWH0058665
नाव : गोकर्णा माणिक चापके
पतीचे नाव: माणिक चापके
घर क्रमांक : 205
वय : 67 लिंग : महिला
छायाचित्र उपलब्ध

964 LKW1709989
नाव : राम माणीक चापके
वडिलांचे नाव: माणीक चापके
घर क्रमांक : 205
वय : 46 लिंग : पुरुष
छायाचित्र उपलब्ध

965 SWH7253206
नाव : रुखमीन अचुतराव चापके
पतीचे नाव: अचुतराव चापके
घर क्रमांक : 205
वय : 40 लिंग : महिला
छायाचित्र उपलब्ध

966 LKW1707819
नाव : गोविंद मणिकराव चापके
वडिलांचे नाव: मणिकराव चापके
घर क्रमांक : 205
वय : 37 लिंग : पुरुष
छायाचित्र उपलब्ध

967 SWH7848807
नाव : रेणुकाबाई तुकाराम चापके
पतीचे नाव: तुकाराम चापके
घर क्रमांक : 206
वय : 62 लिंग : महिला
छायाचित्र उपलब्ध

968 SWH7253214
नाव : दता तुकाराम चापके
वडिलांचे नाव: तुकाराम चापके
घर क्रमांक : 206
वय : 37 लिंग : पुरुष
छायाचित्र उपलब्ध

969 SWH0058695
नाव : गणेश रामराव चापके
वडिलांचे नाव: रामराव चापके
घर क्रमांक : 207
वय : 71 लिंग : पुरुष
छायाचित्र उपलब्ध

970 SWH0058706
नाव : लक्ष्महबाई गणेश चापके
पतीचे नाव: गणेश चापके
घर क्रमांक : 207
वय : 69 लिंग : महिला
छायाचित्र उपलब्ध

971 LKW2344448
नाव : मुंजाजी गणेश चापके
वडिलांचे नाव: गणेश चापके
घर क्रमांक : 207
वय : 47 लिंग : पुरुष
छायाचित्र उपलब्ध

972 SWH1253244
नाव : राधा मुंजाजी चापके
पतीचे नाव: मुंजाजी चापके
घर क्रमांक : 207
वय : 43 लिंग : महिला
छायाचित्र उपलब्ध

973 SWH6211098
नाव : गंगुबाई बालासाहेब चापके
पतीचे नाव: बालासाहेब चापके
घर क्रमांक : 209
वय : 68 लिंग : महिला
छायाचित्र उपलब्ध

974 SWH6062533
नाव : प्रवीण शिवाजीराव चापके
वडिलांचे नाव: प्रमोद शिवाजीराव चापके
घर क्रमांक : 209
वय : 35 लिंग : पुरुष
छायाचित्र उपलब्ध

975 SWH7253222
नाव : सुमन शिवाजीराव चापके
पतीचे नाव: प्रमोद शिवाजीराव चापके चापके
घर क्रमांक : 209 अ
वय : 53 लिंग : महिला
छायाचित्र उपलब्ध

976 LKW1708981
नाव : अंकुश बापुराव रेंगे
वडिलांचे नाव: बापुराव रेंगे
घर क्रमांक : 210
वय : 52 लिंग : पुरुष
छायाचित्र उपलब्ध

977 SWH0058722
नाव : अनुसयाबाई एकनाथराव चापके
पतीचे नाव: एकनाथराव चापके
घर क्रमांक : 211
वय : 76 लिंग : महिला
छायाचित्र उपलब्ध

978 SWH0058730
नाव : देविदास एकनाथराव चापके
वडिलांचे नाव: एकनाथराव चापके
घर क्रमांक : 211
वय : 64 लिंग : पुरुष
छायाचित्र उपलब्ध

979 SWH0058748
नाव : मंजुळाबाई देविदास चापके
पतीचे नाव: देविदास चापके
घर क्रमांक : 211
वय : 60 लिंग : महिला
छायाचित्र उपलब्ध

980 LKW1707793
नाव : बालासाहेब देविदास चापके
वडिलांचे नाव: देविदास चापके
घर क्रमांक : 211
वय : 40 लिंग : पुरुष
छायाचित्र उपलब्ध

981 LKW1707827
नाव : विष्णुदास देविदास चापके
वडिलांचे नाव: देविदास चापके
घर क्रमांक : 211
वय : 37 लिंग : पुरुष
छायाचित्र उपलब्ध

982 SWH6697312
नाव : उषा बालासाहेब चापके
पतीचे नाव: बालासाहेब चापके
घर क्रमांक : २११
वय : 34 लिंग : महिला
छायाचित्र उपलब्ध

983 SWH7647852
नाव : भागवत ज्ञानोबा चापके
वडिलांचे नाव: ज्ञानोबा चापके
घर क्रमांक : 211
वय : 27 लिंग : पुरुष
छायाचित्र उपलब्ध

984 SWH7167810
नाव : रूख्मीनबाई मारोती चापके
पतीचे नाव: मारोती चापके
घर क्रमांक : 212
वय : 60 लिंग : महिला
छायाचित्र उपलब्ध

985 SWH0058754
नाव : लक्ष्मण भाउराव चापके
वडिलांचे नाव: भाउराव चापके
घर क्रमांक : 213
वय : 65 लिंग : पुरुष
छायाचित्र उपलब्ध

986 SWH0058764
नाव : सिताबाई लक्ष्मण चापके
पतीचे नाव: लक्ष्मण चापके
घर क्रमांक : 213
वय : 59 लिंग : महिला
छायाचित्र उपलब्ध

987 LKW1730043
नाव : ज्ञानोबा रामराव चापके
वडिलांचे नाव: रामराव चापके
घर क्रमांक : 213
वय : 43 लिंग : पुरुष
छायाचित्र उपलब्ध

988 SWH0058794
नाव : दत्तराव भुंजाजी चापके
वडिलांचे नाव: भुंजाजी चापके
घर क्रमांक : 214
वय : 67 लिंग : पुरुष
छायाचित्र उपलब्ध

989 SWH0058805
नाव : सिताबाई दत्तराव चापके
पतीचे नाव: दत्तराव चापके
घर क्रमांक : 214
वय : 63 लिंग : महिला
छायाचित्र उपलब्ध

990 SWH7647761
नाव : कृष्णा दत्तराव चापके
वडिलांचे नाव: दत्तराव चापके
घर क्रमांक : 214
वय : 27 लिंग : पुरुष
छायाचित्र उपलब्ध

991 SWH6062616
नाव : मारोती वसंतराव चापके
वडिलांचे नाव: वसंतराव चापके
घर क्रमांक : 215
वय : 34 लिंग : पुरुष
छायाचित्र उपलब्ध

992 SWH6062657
नाव : प्रकाश कुंडलिक चापके
वडिलांचे नाव: कुंडलिक चापके
घर क्रमांक : 217
वय : 34 लिंग : पुरुष
छायाचित्र उपलब्ध

993 SWH6062640
नाव : नामदेव कुंडलिक चापके
वडिलांचे नाव: कुंडलिक चापके
घर क्रमांक : 217
वय : 35 लिंग : पुरुष
छायाचित्र उपलब्ध

994 LKW1710565
नाव : भागीरथी उत्तमराव चापके
पतीचे नाव: उत्तमराव चापके
घर क्रमांक : 220
वय : 60 लिंग : महिला
छायाचित्र उपलब्ध

995 SWH7253065
नाव : रुकमीन भागवत चापके
पतीचे नाव: भागवत चापके
घर क्रमांक : 241
वय : 36 लिंग : महिला
छायाचित्र उपलब्ध

996 SWH6211106
नाव : दता साहेब चापके
वडिलांचे नाव: साहेब चापके
घर क्रमांक : 250
वय : 44 लिंग : पुरुष
छायाचित्र उपलब्ध

997 SWH8487688
नाव : सविता दिगंबर दळवे
वडिलांचे नाव: दिगंबर दळवे
घर क्रमांक : 251
वय : 23 लिंग : महिला
छायाचित्र उपलब्ध

998 SWH8487704
नाव : सीता राम दळवे
पतीचे नाव: राम दळवे
घर क्रमांक : 251
वय : 27 लिंग : महिला
छायाचित्र उपलब्ध

999 SWH6996060
नाव : मोनिका ज्ञानोबा पडोळे
वडिलांचे नाव: ज्ञानोबा पडोळे
घर क्रमांक : 251
वय : 31 लिंग : महिला
छायाचित्र उपलब्ध

1000 SWH8461048
नाव : मनोज अंकुश रेंगे
वडिलांचे नाव: अंकुश रेंगे
घर क्रमांक : 251
वय : 24 लिंग : पुरुष
छायाचित्र उपलब्ध

1001 LKW1735406
नाव : दिपक भगवानराव चापके
वडिलांचे नाव: भगवानराव चापके
घर क्रमांक : 258
वय : 41 लिंग : पुरुष
छायाचित्र उपलब्ध

1002 SWH3676285
नाव : रत्नमाला संजय चापके
पतीचे नाव: संजय चापके
घर क्रमांक : 259
वय : 40 लिंग : महिला
छायाचित्र उपलब्ध

1003 SWH6210447
नाव : कुशावर्ता नामदेव चापके
पतीचे नाव: नामदेव चापके
घर क्रमांक : 269
वय : 47 लिंग : महिला
छायाचित्र उपलब्ध

1004 SWH1425552
नाव : चदभागा शिवाजी चापके
पतीचे नाव: शिवाजी चापके
घर क्रमांक : 278
वय : 36 लिंग : महिला
छायाचित्र उपलब्ध

1005 SWH7848849
नाव : कलावती कोडिबा चापके
पतीचे नाव: कोडिबा चापके
घर क्रमांक : 284
वय : 73 लिंग : महिला
छायाचित्र उपलब्ध

1006 SWH6062608
नाव : जयश्री सचिन चापके
पतीचे नाव: सचिन चापके
घर क्रमांक : 312
वय : 35 लिंग : महिला
छायाचित्र उपलब्ध

1007 SWH6062590
नाव : अशोक पंडितराव चापके
वडिलांचे नाव: पंडितराव चापके
घर क्रमांक : 314
वय : 40 लिंग : पुरुष
छायाचित्र उपलब्ध

1008 SWH6062582
नाव : निर्मला सोपान चापके
पतीचे नाव: सोपान चापके
घर क्रमांक : 314
वय : 36 लिंग : महिला
छायाचित्र उपलब्ध

1009 SWH6697205
नाव : पिंगला अशोक चापके
पतीचे नाव: अशोक चापके
घर क्रमांक : ३१४
वय : 36 लिंग : महिला
छायाचित्र उपलब्ध

1010 SWH7647662
नाव : उर्मिला प्रकाशराव चापके
वडिलांचे नाव: प्रकाशराव चापके
घर क्रमांक : 321
वय : 41 लिंग : महिला
छायाचित्र उपलब्ध

1011 SWH7647738
नाव : अनुराधा रामराव चापके
वडिलांचे नाव: रामराव चापके
घर क्रमांक : 321
वय : 26 लिंग : महिला
छायाचित्र उपलब्ध

1012 SWH7647779
नाव : संगीता दादाराव पंडागळे
पतीचे नाव: दादाराव पंडागळे
घर क्रमांक : 321
वय : 38 लिंग : महिला
छायाचित्र उपलब्ध

1013 SWH6996177
नाव : मंगलाबाई गोपाळराव चव्हाण
पतीचे नाव: गोपाळराव चव्हाण
घर क्रमांक : ३६२
वय : 41 लिंग : महिला
छायाचित्र उपलब्ध

1014 SWH8317950
नाव : गंगाधर नारायण खोंडे खोंडे
इतर: मुंजाजी चिमनाजी खोंडे
घर क्रमांक : 368
वय : 27 लिंग : पुरुष
छायाचित्र उपलब्ध

1015 SWH7780026
नाव : स्नेहा चापके
वडिलांचे नाव: राजेश्वर चापके
घर क्रमांक : 409
वय : 27 लिंग : महिला
छायाचित्र उपलब्ध

1016 LKW1709336
नाव : शिवकांता सखाराम चापके
पतीचे नाव: सखाराम चापके
घर क्रमांक : 427
वय : 59 लिंग : महिला
छायाचित्र उपलब्ध

1017 SWH7254832
नाव : शर्मिला भारत चापके
पतीचे नाव: भारत चापके
घर क्रमांक : ५९७
वय : 40 लिंग : महिला
छायाचित्र उपलब्ध

1018 SWH7647639
नाव : छाया भगवान चापके
वडिलांचे नाव: भगवान चापके
घर क्रमांक : 862
वय : 27 लिंग : महिला
छायाचित्र उपलब्ध

1019 SWH7253131
नाव : शिवराम नारायण निर्वळ
वडिलांचे नाव: नारायण निर्वळ
घर क्रमांक : 192/2
वय : 88 लिंग : पुरुष
छायाचित्र उपलब्ध

1020 SWH8597809
नाव : शुभांगी धस
पतीचे नाव: मुंजाजी धस
घर क्रमांक : पार्ट नं 38 हाऊस नं 11
वय : 25 लिंग : महिला
छायाचित्र उपलब्ध

1021 SWH8597841
नाव : राजेश चापके
वडिलांचे नाव: गणेशराव चापके
घर क्रमांक : पार्ट नं 38 हाऊस नं 22
वय : 29 लिंग : पुरुष
छायाचित्र उपलब्ध

1022 SWH8597825
नाव : ज्ञानोबा धस
वडिलांचे नाव: विश्वनाथ धस
घर क्रमांक : पार्ट नं 38 हाऊस नं 22
वय : 56 लिंग : पुरुष
छायाचित्र उपलब्ध

1023 SWH8597890
नाव : आकांशा चापके
वडिलांचे नाव: अच्यूतराव चापके
घर क्रमांक : पार्ट नं 38 हाऊस नं 36
वय : 22 लिंग : महिला
छायाचित्र उपलब्ध

1024 SWH8597882
नाव : वैष्णवी चापके
वडिलांचे नाव: तुकाराम चापके
घर क्रमांक : पार्ट नं 38 हाऊस नं 38
वय : 22 लिंग : महिला
छायाचित्र उपलब्ध

1025 SWH8602831
नाव : राजेश चापके
वडिलांचे नाव: पांडुरंग चापके
घर क्रमांक : पार्ट नं 38 हाऊस नं 43
वय : 21 लिंग : पुरुष
छायाचित्र उपलब्ध

1026 SWH8597783
नाव : ओमकार पांचाळ
वडिलांचे नाव: विठ्ठलराव पांचाळ
घर क्रमांक : पार्ट नं 38 हाऊस नं 48
वय : 22 लिंग : पुरुष
छायाचित्र उपलब्ध

1027 SWH8597866
नाव : गोदावरी चापके
पतीचे नाव: दत्तराव चापके
घर क्रमांक : पार्ट नं 38 हाऊस नं 55
वय : 23 लिंग : महिला
छायाचित्र उपलब्ध

1028 SWH8597908
नाव : विनोद पडोळे
वडिलांचे नाव: भगवानराव पडोळे
घर क्रमांक : पार्ट नं 38 हाऊस नं 58
वय : 25 लिंग : पुरुष
छायाचित्र उपलब्ध

1029 SWH8597775
नाव : माधवी चापके
वडिलांचे नाव: मुंजाजी चापके
घर क्रमांक : पार्ट नं 38 हाऊस नं 66
वय : 23 लिंग : महिला
छायाचित्र उपलब्ध

1030 SWH8597957
नाव : गोविंद चापके
वडिलांचे नाव: ज्ञानोबा चापके
घर क्रमांक : पार्ट नं 38 हाऊस नं 66
वय : 24 लिंग : पुरुष
छायाचित्र उपलब्ध

1031 SWH8597817
नाव : मंचक धस
वडिलांचे नाव: ज्ञानोबा धस
घर क्रमांक : पार्ट नं 38 हाऊस नं 66
वय : 60 लिंग : पुरुष
छायाचित्र उपलब्ध

1032 SWH8598377
नाव : गायत्री चापके
पतीचे नाव: ज्ञानोबा चापके
घर क्रमांक : पार्ट नं 38 हाऊस नं 77
वय : 31 लिंग : महिला
छायाचित्र उपलब्ध

1033 SWH8597767
नाव : सविता चापके
पतीचे नाव: प्रकाश चापके
घर क्रमांक : पार्ट नं 38 हाऊस नं 99
वय : 24 लिंग : महिला
छायाचित्र उपलब्ध

1034 SWH7647480
नाव : सवित्रा कल्याण जावळे
पतीचे नाव: कल्याण जावळे
घर क्रमांक : 527-1
वय : 33 लिंग : महिला
छायाचित्र उपलब्ध

1035 SWH8671869
नाव : शिवानंद भगवानराव चापके
वडिलांचे नाव: भगवान पांडुरंग चापके
घर क्रमांक : 10
वय : 21 लिंग : पुरुष
छायाचित्र उपलब्ध

1036 SWH8671950
नाव : जया दिनेश चापके
पतीचे नाव: दिनेश गणेश चापके
घर क्रमांक : 35
वय : 33 लिंग : महिला
छायाचित्र उपलब्ध

1037 SWH8677726
नाव : भीमराव सोपान साबने
वडिलांचे नाव: सोपान साबने
घर क्रमांक : कातनेश्वर
वय : 41 लिंग : पुरुष
छायाचित्र उपलब्ध

1038 SWH8677734
नाव : मीना भीमराव साबने
पतीचे नाव: भीमराव साबने
घर क्रमांक : कातनेश्वर
वय : 29 लिंग : महिला
छायाचित्र उपलब्ध

1039 SWH8678070
नाव : पायल नागनाथ चापके
वडिलांचे नाव: नागनाथ चापके
घर क्रमांक : 125
वय : 21 लिंग : महिला
छायाचित्र उपलब्ध

1040 SWH8678492
नाव : नितिन भास्कराव चापके
वडिलांचे नाव: भास्कराव चापके
घर क्रमांक : 167
वय : 26 लिंग : पुरुष
छायाचित्र उपलब्ध

1041 SWH8678617
नाव : अरुंधती भगवान चापके
वडिलांचे नाव: भगवान दत्तराव चापके
घर क्रमांक : जिजाऊ नागर
वय : 27 लिंग : महिला
छायाचित्र उपलब्ध

1042 SWH8690901
नाव : प्रणीत सरपे
वडिलांचे नाव: तुळशीराम तुळशीराम
घर क्रमांक : कातणेश्वर
वय : 21 लिंग : पुरुष
छायाचित्र उपलब्ध

1043 SWH8701930
नाव : किरण मारोती चापके
पतीचे नाव: मारोती वसंतराव चापके
घर क्रमांक : 27
वय : 23 लिंग : महिला
छायाचित्र उपलब्ध

1044 SWH8702672
नाव : प्रिया प्रकाश चापके
वडिलांचे नाव: प्रकाश प्रल्हादराव चापके
घर क्रमांक : 153
वय : 21 लिंग : महिला
छायाचित्र उपलब्ध

1045 SWH8716052
नाव : कोमल ऋषिकेश चापके
पतीचे नाव: ऋषिकेश दत्तराव चापके
घर क्रमांक : 43
वय : 20 लिंग : महिला
छायाचित्र उपलब्ध

1046 SWH8726556
नाव : भागवत चापके
वडिलांचे नाव: जनार्धन चापके
घर क्रमांक : कातनेश्वर
वय : 22 लिंग : पुरुष
छायाचित्र उपलब्ध

1047 SWH8727935
नाव : चैतन्य पंडागळे
वडिलांचे नाव: दादाराव पंडागळे
घर क्रमांक : विठ्ठल मंदिर रोड
वय : 21 लिंग : पुरुष
छायाचित्र उपलब्ध

1048 SWH8730798
नाव : गायत्री मुंजाजी चापके
पतीचे नाव: मुंजाजी चापके
घर क्रमांक : कातनेश्वर
वय : 24 लिंग : महिला
छायाचित्र उपलब्ध

1049 SWH8734048
नाव : मनिषा चापके
पतीचे नाव: नामदेव चापके
घर क्रमांक : ऍट पोस्ट कातनेश्वर
वय : 28 लिंग : महिला
छायाचित्र उपलब्ध

1050 SWH8733594
नाव : शीतल अर्जुन चापके
पतीचे नाव: अर्जुन चापके
घर क्रमांक : कातनेश्वर
वय : 22 लिंग : महिला
छायाचित्र उपलब्ध

1051 SWH8734873
नाव : स्वाती ओंकार चापके
पतीचे नाव: ओंकार चापके
घर क्रमांक : कातनेश्वर
वय : 30 लिंग : महिला
छायाचित्र उपलब्ध

1052 SWH8735359
नाव : शीतल विठ्ठल चापके
पतीचे नाव: विठ्ठल चापके
घर क्रमांक : कातनेश्वर
वय : 24 लिंग : महिला
छायाचित्र उपलब्ध

1053 SWH8735235
नाव : आकांक्षा शामकांत चापके
वडिलांचे नाव: श्यामकांत चापके
घर क्रमांक : 1
वय : 23 लिंग : महिला
छायाचित्र उपलब्ध

1054 SWH8737785
नाव : दीपक पडोळे
वडिलांचे नाव: भरत पडोळे
घर क्रमांक : 33
वय : 20 लिंग : पुरुष
छायाचित्र उपलब्ध

1055 SWH8748949
नाव : सिंधू सचिन चापके
पतीचे नाव: सचिन हरिचंद्र चापके
घर क्रमांक : 31
वय : 21 लिंग : महिला
छायाचित्र उपलब्ध

1056 SWH8748915
नाव : हजारे श्रीगणेश विठ्ठल
वडिलांचे नाव: हजारे विठ्ठल
घर क्रमांक : 88
वय : 20 लिंग : पुरुष
छायाचित्र उपलब्ध

1057 SWH8749046
नाव : गायत्री मारोती निर्वळ
पतीचे नाव: मारोती निर्वळ
घर क्रमांक : 119
वय : 22 लिंग : महिला
छायाचित्र उपलब्ध

1058 SWH8756215
नाव : सीमा विष्णुदास चापके
पतीचे नाव: विष्णुदास चापके
घर क्रमांक : 236
वय : 26 लिंग : महिला
छायाचित्र उपलब्ध

1059 SWH8757593
नाव : शेषेराव सुंदरराव चापके
वडिलांचे नाव: सुंदरराव चापके
घर क्रमांक : बस स्टैंड
वय : 24 लिंग : पुरुष
छायाचित्र उपलब्ध

1060 SWH8757569
नाव : साक्षी अच्युतराव चापके
वडिलांचे नाव: अच्युतराव चापके
घर क्रमांक : 219
वय : 21 लिंग : महिला
छायाचित्र उपलब्ध

1061 SWH8757908
नाव : शंतनु राजेश्वर चापके
वडिलांचे नाव: राजेश्वर चापके
घर क्रमांक : 110
वय : 23 लिंग : पुरुष
छायाचित्र उपलब्ध

1062 SWH8768426
नाव : सखाराम भगवान वैद्य
वडिलांचे नाव: भगवान वैद्य
घर क्रमांक : 353
वय : 22 लिंग : पुरुष
छायाचित्र उपलब्ध

1063 SWH8779290
नाव : अमोल त्रिंबक दाळपुसे
वडिलांचे नाव: त्र्यंबक दाळपुसे
घर क्रमांक : 87
वय : 29 लिंग : पुरुष
छायाचित्र उपलब्ध

1064 SWH8794364
नाव : भरत विठ्ठलराव खोंडे खोंडे
वडिलांचे नाव: विठ्ठल गंगाराम खोंडे खोंडे
घर क्रमांक : 203
वय : 38 लिंग : पुरुष
छायाचित्र उपलब्ध

1065 SWH8811291
नाव : पूजा प्रल्हाद पडोळे
पतीचे नाव: प्रल्हाद पंडितराव पडोळे
घर क्रमांक : 180
वय : 25 लिंग : महिला
छायाचित्र उपलब्ध

1066 SWH8821746
नाव : आदित्य गोपीराज चापके
वडिलांचे नाव: गोपीराज केशवराव चापके
घर क्रमांक : 10
वय : 20 लिंग : पुरुष
छायाचित्र उपलब्ध

1067 SWH8823981
नाव : योगेश मुंजाजी चापके
वडिलांचे नाव: मुंजाजी सोपान चापके
घर क्रमांक : 80
वय : 22 लिंग : पुरुष
छायाचित्र उपलब्ध

1068 SWH8824005
नाव : सीमा संतोष चापके
पतीचे नाव: संतोष निवृत्ति चापके
घर क्रमांक : 185
वय : 33 लिंग : महिला
छायाचित्र उपलब्ध

1069 SWH8826703
नाव : प्रणीता रंगनाथ चापके
पतीचे नाव: रंगनाथ दत्तराव चापके
घर क्रमांक : 329
वय : 44 लिंग : महिला
छायाचित्र उपलब्ध

1070 SWH8826729
नाव : वेदांत रंगनाथराव चापके
वडिलांचे नाव: रंगनाथराव दत्तराव चापके
घर क्रमांक : 329
वय : 23 लिंग : पुरुष
छायाचित्र उपलब्ध

1071 SWH8834228
नाव : सुशांत सुरेश जाधव
वडिलांचे नाव: सुरेश गंगाधर जाधव
घर क्रमांक : 448
वय : 20 लिंग : पुरुष
छायाचित्र उपलब्ध

1072 SWH8834699
नाव : उज्ज्वला भागवत कोडामंगल
इतर: संतोष विश्वनाथ कोडामंगल
घर क्रमांक : 581
वय : 27 लिंग : महिला
छायाचित्र उपलब्ध

1073 SWH8835258
नाव : कांचन राम बनसोडे
पतीचे नाव: राम बनसोडे
घर क्रमांक : 974
वय : 25 लिंग : महिला
छायाचित्र उपलब्ध

1074 SWH8836421
नाव : वैजनाथ ज्ञानोबा आव्हाड आव्हाड
वडिलांचे नाव: ज्ञानोबा ज्ञानोबा आव्हाड आव्हाड
घर क्रमांक : 50
वय : 40 लिंग : पुरुष
छायाचित्र उपलब्ध

1075 SWH8839540
नाव : पल्लवी नामदेव दळवी
पतीचे नाव: नामदेव व्यंकटी दळवी
घर क्रमांक : 168
वय : 21 लिंग : महिला
छायाचित्र उपलब्ध

1076 SWH8841694
नाव : सीमा शिवाजीराव चापके
पतीचे नाव: शिवाजी सखाराम चापके
घर क्रमांक : 186
वय : 46 लिंग : महिला
छायाचित्र उपलब्ध

1077 SWH8847782
नाव : मारोती विठ्ठलराव चापके
आईचे नाव: सारजाबाई विठ्ठलराव चापके
घर क्रमांक : 30
वय : 23 लिंग : पुरुष
छायाचित्र उपलब्ध

1078 SWH8849903
नाव : रोहित मुकुंदराव चापके
वडिलांचे नाव: मुकुंदराव चापके
घर क्रमांक : 103
वय : 22 लिंग : पुरुष
छायाचित्र उपलब्ध

1079 SWH8850067
नाव : नेहा नामदेव चापके
वडिलांचे नाव: नामदेव रामकिशन चापके
घर क्रमांक : 116
वय : 21 लिंग : महिला
छायाचित्र उपलब्ध

1080 SWH8850190
नाव : प्रियंका विकास चापके
पतीचे नाव: विकास पांडुरंग चापके
घर क्रमांक : 01
वय : 26 लिंग : महिला
छायाचित्र उपलब्ध

1081 SWH8850208
नाव : सोनी लक्ष्मण दळवे
वडिलांचे नाव: लक्ष्मण दळवे
घर क्रमांक : कातनेश्वर
वय : 27 लिंग : महिला
छायाचित्र उपलब्ध

1082 SWH8850943
नाव : सुनीता कल्याण चापके
पतीचे नाव: कल्याण चापके
घर क्रमांक : 00
वय : 30 लिंग : महिला
छायाचित्र उपलब्ध

1083 SWH8851040
नाव : गंगासागर तुकाराम चापके
पतीचे नाव: तुकाराम चापके
घर क्रमांक : 163
वय : 29 लिंग : महिला
छायाचित्र उपलब्ध

1084 SWH8851255
नाव : शिवकन्या बालासाहेब चापके
पतीचे नाव: बालासाहेब गंगाधर चापके
घर क्रमांक : 1
वय : 22 लिंग : महिला
छायाचित्र उपलब्ध

1085 SWH8851297
नाव : भागवत सोपानराव चापके
आईचे नाव: मथूराबाई सोपनराव चापके
घर क्रमांक : 1
वय : 32 लिंग : पुरुष
छायाचित्र उपलब्ध

1086 SWH8851438
नाव : रोहिणी मुकुंदराव चापके
वडिलांचे नाव: मुकुंदराव चापके
घर क्रमांक : 103
वय : 20 लिंग : महिला
छायाचित्र उपलब्ध

1087 SWH8853434
नाव : करण सुदाम चापके
वडिलांचे नाव: सुदाम विठ्ठल चापके
घर क्रमांक : 103
वय : 23 लिंग : पुरुष
छायाचित्र उपलब्ध

1088 SWH8853798
नाव : हर्षल देविदास चापके
आईचे नाव: कान्होपात्रा देविदास चापके
घर क्रमांक : 103
वय : 20 लिंग : पुरुष
छायाचित्र उपलब्ध

1089 SWH8867319
नाव : विद्या भागवत चापके
वडिलांचे नाव: भागवत रामकिशन चापके
घर क्रमांक : 18
वय : 24 लिंग : महिला
छायाचित्र उपलब्ध

1090 SWH8880031
नाव : रोहित राजेभाऊ चापके
आईचे नाव: रेखा राजेभाऊ चापके
घर क्रमांक : 1
वय : 20 लिंग : पुरुष
छायाचित्र उपलब्ध

1091 SWH8880098
नाव : आराध्या ज्ञानोबा चापके
वडिलांचे नाव: ज्ञानोबा मारोतराव चापके
घर क्रमांक : 1
वय : 20 लिंग : महिला
छायाचित्र उपलब्ध

1092 SWH8882169
नाव : रोहिणी रामराव चापके
वडिलांचे नाव: रामराव चापके
घर क्रमांक : 1
वय : 20 लिंग : महिला
छायाचित्र उपलब्ध

1093 SWH8883712
नाव : प्रज्वल प्रकाशराव चापके
वडिलांचे नाव: प्रकाशराव चापके
घर क्रमांक : 73
वय : 20 लिंग : पुरुष
छायाचित्र उपलब्ध

1094 SWH8886574
नाव : शिवराज विष्णुदास चापके
वडिलांचे नाव: विष्णुदास मधुकर चापके
घर क्रमांक : 100
वय : 20 लिंग : पुरुष
छायाचित्र उपलब्ध

1095 SWH8889198
नाव : नितिन मुंजाजी चापके
वडिलांचे नाव: मुंजाजी गणेश चापके
घर क्रमांक : 101
वय : 20 लिंग : पुरुष
छायाचित्र उपलब्ध

1096 SWH8892507
नाव : कुणाल मनोज चापके
वडिलांचे नाव: मनोज किशनराव चापके
घर क्रमांक : 76
वय : 24 लिंग : पुरुष
छायाचित्र उपलब्ध

1097 SWH8893349
नाव : निकिता ज्ञानोबा चापके
पतीचे नाव: ज्ञानोबा चापके
घर क्रमांक : मारोती मंदिर जवळ
वय : 21 लिंग : महिला
छायाचित्र उपलब्ध

1098 SWH8915894
नाव : गंगासागर दत्ता चापके
पतीचे नाव: दत्ता चापके
घर क्रमांक : कातनेश्वर
वय : 20 लिंग : महिला
छायाचित्र उपलब्ध

1099 SWH8929978
नाव : आदित्य श्रीकांत पांचाळ
वडिलांचे नाव: श्रीकांत गणेशराव पांचाळ
घर क्रमांक : 143
वय : 20 लिंग : पुरुष
छायाचित्र उपलब्ध

1100 SWH8931438
नाव : पूजा परमेश्वर आव्हाड
पतीचे नाव: परमेश्वर आव्हाड
घर क्रमांक : कातनेश्वर
वय : 25 लिंग : महिला
छायाचित्र उपलब्ध

1101 SWH8933194
नाव : शशांक गंगाधर चापके
वडिलांचे नाव: गंगाधर प्रल्हादराव चापके
घर क्रमांक : मुलगा : गंगाधर चापके
वय : 22 लिंग : पुरुष
छायाचित्र उपलब्ध

1102 SWH8935637
नाव : संदीप लक्ष्मणराव चापके
वडिलांचे नाव: लक्ष्मणराव चापके
घर क्रमांक : 1
वय : 27 लिंग : पुरुष
छायाचित्र उपलब्ध

1103 SWH8939308
नाव : वैष्णवी श्रीकांत पांचाळ
वडिलांचे नाव: श्रीकांत गणेशराव पांचाळ
घर क्रमांक : 143
वय : 23 लिंग : महिला
छायाचित्र उपलब्ध

1104 SWH8945347
नाव : आदिनाथ भगवानराव चापके
वडिलांचे नाव: भगवान लक्ष्मणराव चापके
घर क्रमांक : 25
वय : 22 लिंग : पुरुष
छायाचित्र उपलब्ध

1105 SWH8949935
नाव : आकांक्षा श्रीकांत पांचाळ
वडिलांचे नाव: श्रीकांत गणेशराव पांचाळ
घर क्रमांक : 143
वय : 25 लिंग : महिला
छायाचित्र उपलब्ध

1106 SWH8957300
नाव : मीरा विष्णू निर्वळ
पतीचे नाव: विष्णू निर्वळ
घर क्रमांक : 119
वय : 20 लिंग : महिला
छायाचित्र उपलब्ध

1107 SWH8958381
नाव : भूमी भगवान चापके
वडिलांचे नाव: भगवान चापके
घर क्रमांक : 230
वय : 21 लिंग : महिला
छायाचित्र उपलब्ध

1108 SWH8960262
नाव : सुनीता आकाश चापके
पतीचे नाव: आकाश रामराव चापके
घर क्रमांक : 15
वय : 25 लिंग : महिला
छायाचित्र उपलब्ध

1109 SWH8965949
नाव : राधा केदार चापके
पतीचे नाव: केदार अनिल चापके
घर क्रमांक : 199
वय : 22 लिंग : महिला
छायाचित्र उपलब्ध

1110 SWH8966186
नाव : शुभांगी मुंजाजी चापके
आईचे नाव: रेखा मुंजाजी चापके
घर क्रमांक : 80
वय : 23 लिंग : महिला
छायाचित्र उपलब्ध

1111 SWH8970592

नाव : प्रसन्नकुमार प्रकाश चापके
वडिलांचे नाव: प्रकाश प्रल्हादराव चापके
घर क्रमांक : 153
वय : 20 लिंग : पुरुष

छायाचित्र उपलब्ध

1112 SWH8970881

नाव : तेजश्री भारतराव चापके
वडिलांचे नाव: भारत हरिभाऊ चापके
घर क्रमांक : 95
वय : 20 लिंग : महिला

छायाचित्र उपलब्ध

1113 SWH8971848

नाव : अनंता माणिकराव चापके
आईचे नाव: सुनीता माणिक चापके
घर क्रमांक : 95
वय : 26 लिंग : पुरुष

छायाचित्र उपलब्ध

1114 SWH8980286

नाव : अनुष्का सखाराम चापके
वडिलांचे नाव: सखाराम रामकिशन चापके
घर क्रमांक : 46
वय : 20 लिंग : महिला

छायाचित्र उपलब्ध

1115 SWH8991259

नाव : सीमा कैलासराव चापके
पतीचे नाव: कैलास उत्तमराव चापके
घर क्रमांक : 25
वय : 45 लिंग : महिला

छायाचित्र उपलब्ध

1116 SWH9008079

नाव : कोमल नामदेव चापके
पतीचे नाव: नामदेव दत्तराव चापके
घर क्रमांक : 88
वय : 23 लिंग : महिला

छायाचित्र उपलब्ध

मतदारांचा सारांश

A) मतदारांची संख्या

		यादी प्रकार	यादी ओळख	मतदारांची संख्या			
				पुरुष	महिला	तृतिय पंथी	एकूण
I	मूळ यादी	मूळ यादी	विशेष सखोल पुनरिक्षण २०२६ च्या अंतर्गत तयार करण्यात आलेली प्रारूप मतदार यादी	544	572	0	1116
				544	572	0	1116

मतदार नोंदणी अधिकाऱ्याची स्वाक्षरी