मतदार यादी 2026 S13 महाराष्ट्र

विधानसभा मतदारसंघाचा क्रमांक , नाव व आरक्षण स्थिती : 97 - गंगाखेड (सर्वसाधारण)	यादी भाग क्रमांक : 61
ज्या लोकसभा मतदारसंघात अंतर्भुत आहे त्या लोकसभा मतदारसंघाचा क्रमांक व नाव आणि आरक्षण स्थिती : 17 - परभणी (सर्वसाधारण)	

1. पुनरीक्षणाचा तपशील

पुनरीक्षणाचे वर्ष	2026	**यादी ओळख** विशेष सखोल पुनरिक्षण २०२६ च्या अंतर्गत तयार करण्यात आलेली प्रारूप मतदार यादी
अहर्ता दिनांक	01-10-2026	
पुनरिक्षणाचा प्रकार	विशेष सखोल पुनरिक्षण 2026	
प्रसिद्धीचा दिनांक	31-08-2026	

2. भाग क्र. आणि मतदान क्षेत्राचा तपशील

भागामधील विभागांचा क्रमांक आणि नाव

1-आंबेडकर पुतळा जवळ समाज मंदिर ताडकळस
2-पोलिस स्टेशन भाग ताडकळस
3-राम मंदिर परिसर ताडकळस
4-स्वामी विवेकानंद विद्यालय ताडकळस

मूळ नगर किंवा गाव	: ताडकाळस
पोलीस स्थानक	: ताडकळस
तालुका	: पुर्णा
जिल्हा	: परभणी
पीन कोड	: 431402

3. मतदान केंद्राचा तपशील

मतदान केंद्राचा क्रमांक आणि नाव :	**मतदान केंद्राचा प्रकार (पुरुष/महिला/सर्वसाधारण)**	सर्वसाधारण
61 - ताडकळस **मतदान केंद्राचा पत्ता :** जिल्हा परिषद प्रशाला, खोली क्र. २, ताडकळस	**या यादी भागातील सहायकारी मतदान केंद्रांची संख्या :**	0

4. मतदारांची संख्या

सुरुवातीचा अनुक्रमांक	शेवटचा अनुक्रमांक	एकूण मतदार			
		पुरुष	महिला	तृतिय पंथी	एकूण
1	1194	615	579	0	1194

मतदार नोंदणी अधिकाऱ्याची स्वाक्षरी

Nazri Naksha



Google Map View



Polling Station Building Front View



Polling Station Front View



Cad View

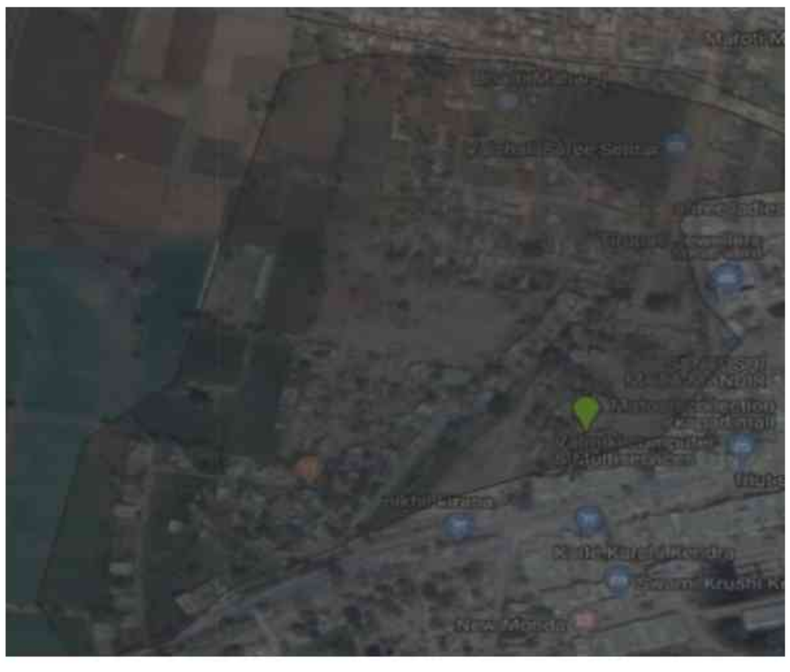

Key MAP View

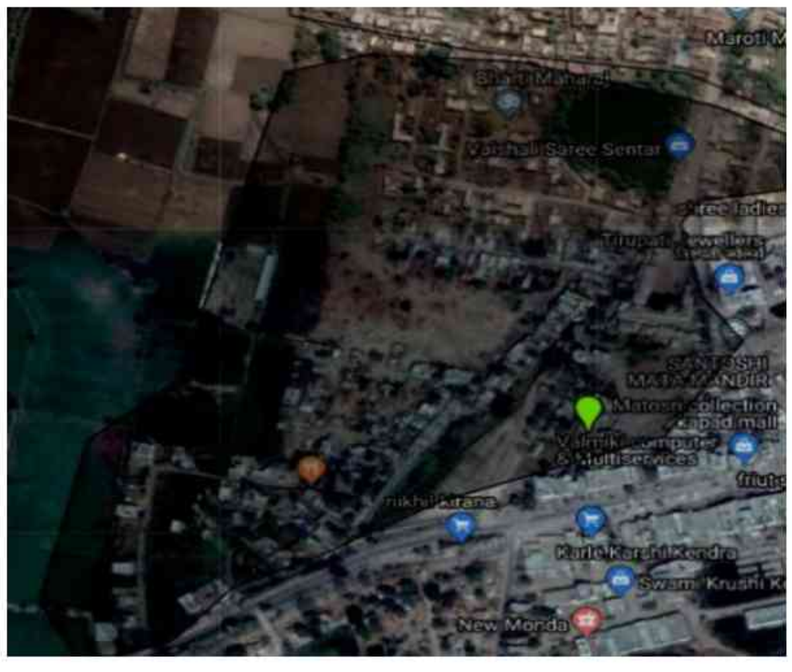

1 SWH7075955
नाव : शाहिस्ता परवीन शेख
पतीचे नाव: जियाउद्दीन शेख
घर क्रमांक :
वय : 36 लिंग : महिला
छायाचित्र उपलब्ध

2 SWH7440001
नाव : शेख आसिफ शेख मुसा
वडिलांचे नाव: शेख मुसा
घर क्रमांक :
वय : 29 लिंग : पुरुष
छायाचित्र उपलब्ध

3 SWH6067128
नाव : ज्योती माणिकराव आंबोरे
वडिलांचे नाव: माणिकराव आंबोरे
घर क्रमांक :
वय : 35 लिंग : महिला
छायाचित्र उपलब्ध

4 SWH6067441
नाव : शरद सुर्यकांत आंबोरे
वडिलांचे नाव: सुर्यकांत आंबोरे
घर क्रमांक :
वय : 40 लिंग : पुरुष
छायाचित्र उपलब्ध

5 SWH6066831
नाव : पांडुरंग साहेबराव आंबोरे
वडिलांचे नाव: साहेबराव आंबोरे
घर क्रमांक :
वय : 39 लिंग : पुरुष
छायाचित्र उपलब्ध

6 SWH6067136
नाव : आनुसाय राजु आंबोरे
पतीचे नाव: राजु आंबोरे
घर क्रमांक :
वय : 38 लिंग : महिला
छायाचित्र उपलब्ध

7 SWH6067318
नाव : किरण भाऊसाहेब आंबोरे
वडिलांचे नाव: भाऊसाहेब आंबोरे
घर क्रमांक :
वय : 38 लिंग : महिला
छायाचित्र उपलब्ध

8 SWH6067458
नाव : पांडुरंग भाऊसाहेब आंबोरे
वडिलांचे नाव: भाऊसाहेब आंबोरे
घर क्रमांक :
वय : 37 लिंग : पुरुष
छायाचित्र उपलब्ध

9 SWH6067359
नाव : गंगासागर बालासाहेब आंबोरे
वडिलांचे नाव: बालासाहेब आंबोरे
घर क्रमांक :
वय : 37 लिंग : महिला
छायाचित्र उपलब्ध

10 SWH7075930
नाव : सुनिता बालाजी आंबोरे
पतीचे नाव: बालाजी आंबोरे
घर क्रमांक :
वय : 39 लिंग : महिला
छायाचित्र उपलब्ध

11 SWH6067417
नाव : सुरेश मुंजाजीराव आंबोरे
वडिलांचे नाव: मुंजाजीराव आंबोरे
घर क्रमांक :
वय : 28 लिंग : पुरुष
छायाचित्र उपलब्ध

12 SWH6067227
नाव : संगिता लक्ष्मण आंबोरे
पतीचे नाव: लक्ष्मण आंबोरे
घर क्रमांक :
वय : 36 लिंग : महिला
छायाचित्र उपलब्ध

13 SWH6067268
नाव : गोविंद लिंबाजीराव आंबोरे
वडिलांचे नाव: लिंबाजीराव आंबोरे
घर क्रमांक :
वय : 35 लिंग : पुरुष
छायाचित्र उपलब्ध

14 SWH6067383
नाव : राधाबाई बाळासाहेब आंबोरे
पतीचे नाव: बाळासाहेब खंडेराव आंबोरे
घर क्रमांक :
वय : 35 लिंग : महिला
छायाचित्र उपलब्ध

15 SWH7260805
नाव : अनिता मंचक अंभोरे
पतीचे नाव: मंचक अंभोरे
घर क्रमांक :
वय : 52 लिंग : महिला
छायाचित्र उपलब्ध

16 SWH2517530
नाव : सोनाली दत्ता अंभोरे
पतीचे नाव: दत्ता अंभोरे
घर क्रमांक :
वय : 37 लिंग : महिला
छायाचित्र उपलब्ध

17 SWH2517555
नाव : विनोद शिवाजीराव आंबोरे
वडिलांचे नाव: शिवाजी अंभोरे
घर क्रमांक :
वय : 37 लिंग : पुरुष
छायाचित्र उपलब्ध

18 SWH7260839
नाव : जनाबाई मंचक अंभोरे
वडिलांचे नाव: मंचक अंभोरे
घर क्रमांक :
वय : 36 लिंग : महिला
छायाचित्र उपलब्ध

19 SWH6067011
नाव : सविता दत्तराव आंबोरे
पतीचे नाव: दत्तराव बाळासाहेब आंबोरे
घर क्रमांक :
वय : 40 लिंग : महिला
छायाचित्र उपलब्ध

20 SWH6712061
नाव : राजू साहेबराव आंबोरे
वडिलांचे नाव: साहेबराव आंबोरे
घर क्रमांक :
वय : 41 लिंग : पुरुष
छायाचित्र उपलब्ध

21 SWH7260821
नाव : तातेराव विठ्ठलराव अंबोरे
वडिलांचे नाव: विठ्ठलराव अंभोरे
घर क्रमांक :
वय : 38 लिंग : पुरुष
छायाचित्र उपलब्ध

22 SWH6007611
नाव : शिल्पा गणेशराव अंबोरे
वडिलांचे नाव: गणेशराव अंबोरे
घर क्रमांक :
वय : 36 लिंग : महिला
छायाचित्र उपलब्ध

23 SWH6007629
नाव : सोनाली राजेश अंबोरे
पतीचे नाव: राजेश अंबोरे
घर क्रमांक :
वय : 36 लिंग : महिला
छायाचित्र उपलब्ध

24 SWH6711725
नाव : दिलीप रामकिशन आंबोरे
वडिलांचे नाव: रामकिशन आंबोरे
घर क्रमांक :
वय : 35 लिंग : पुरुष
छायाचित्र उपलब्ध

25 SWH7440134
नाव : स्वाती लक्ष्मण आंबोरे
पतीचे नाव: लक्ष्मण आंबोरे
घर क्रमांक :
वय : 34 लिंग : महिला
छायाचित्र उपलब्ध

26 SWH7440092
नाव : मुक्ता भगवान आंबोरे
पतीचे नाव: भगवान आंबोरे
घर क्रमांक :
वय : 33 लिंग : महिला
छायाचित्र उपलब्ध

27 SWH7112634
नाव : वैशाली गोविंद आंबोरे
पतीचे नाव: गोविंद आंबोरे
घर क्रमांक :
वय : 33 लिंग : महिला
छायाचित्र उपलब्ध

28 SWH6431100
नाव : भागवत रामकिशन आंबोरे
वडिलांचे नाव: रामकिशन आंबोरे
घर क्रमांक :
वय : 32 लिंग : पुरुष
छायाचित्र उपलब्ध

29 SWH7515950
नाव : पुजा लक्ष्मण आंबोरे
पतीचे नाव: लक्ष्मण आंबोरे
घर क्रमांक :
वय : 28 लिंग : महिला
छायाचित्र उपलब्ध

30 SWH7440126
नाव : सुभाष रावसाहेब आवळे
वडिलांचे नाव: रावसाहेब आवळे
घर क्रमांक :
वय : 38 लिंग : पुरुष
छायाचित्र उपलब्ध

31	SWH7515893
नाव : रेणुका गंगाराम आवळे पतीचे नाव: गंगाराम आवळे घर क्रमांक : वय : 36 लिंग : महिला	छायाचित्र उपलब्ध

32	SWH7112816
नाव : दत्ता बंसीधर आवळे वडिलांचे नाव: बंसीधर आवळे घर क्रमांक : वय : 35 लिंग : पुरुष	छायाचित्र उपलब्ध

33	SWH7440100
नाव : ग्यानदेव कोंडीबा आवळे वडिलांचे नाव: कोंडीबा आवळे घर क्रमांक : वय : 32 लिंग : पुरुष	छायाचित्र उपलब्ध

34	SWH7515919
नाव : भाग्यश्री ग्यानदेव आवळे पतीचे नाव: ग्यानदेव आवळे घर क्रमांक : वय : 31 लिंग : महिला	छायाचित्र उपलब्ध

35	SWH7260854
नाव : गिरजा विलास भालेराव पतीचे नाव: विलास भालेराव घर क्रमांक : वय : 38 लिंग : महिला	छायाचित्र उपलब्ध

36	SWH6067375
नाव : मिरा बालासाहेब भोसले पतीचे नाव: बालासाहेब भोसले घर क्रमांक : वय : 50 लिंग : महिला	छायाचित्र उपलब्ध

37	SWH6067102
नाव : सिमा गजानन भोसले पतीचे नाव: गजानन भोसले घर क्रमांक : वय : 38 लिंग : महिला	छायाचित्र उपलब्ध

38	SWH6067326
नाव : गजानन सुदामराव भोसले वडिलांचे नाव: सुदामराव भोसले घर क्रमांक : वय : 36 लिंग : पुरुष	छायाचित्र उपलब्ध

39	SWH6067094
नाव : आतुल बबन बोचरे वडिलांचे नाव: बबन बोचरे घर क्रमांक : वय : 38 लिंग : पुरुष	छायाचित्र उपलब्ध

40	SWH6067243
नाव : मगेश खंडुअप्पा बोचरे वडिलांचे नाव: खंडुअप्पा बोचरे घर क्रमांक : वय : 36 लिंग : पुरुष	छायाचित्र उपलब्ध

41	SWH6067250
नाव : मोहिनी खंडुअप्पा बोचरे वडिलांचे नाव: खंडुअप्पा बोचरे घर क्रमांक : वय : 36 लिंग : महिला	छायाचित्र उपलब्ध

42	SWH2517506
नाव : गंगुबाई एकनाथ चिमटे पतीचे नाव: एकनाथ चिमटे घर क्रमांक : वय : 47 लिंग : महिला	छायाचित्र उपलब्ध

43	SWH7112592
नाव : सचिन राजेंद्र दगडे वडिलांचे नाव: राजेंद्र दगडे घर क्रमांक : वय : 38 लिंग : पुरुष	छायाचित्र उपलब्ध

44	SWH7439896
नाव : सीमा सचिन दगडे वडिलांचे नाव: सचिन दगडे घर क्रमांक : वय : 33 लिंग : महिला	छायाचित्र उपलब्ध

45	SWH1421171
नाव : महादू रामराव डाहाळे वडिलांचे नाव: रामराव डाहाळे घर क्रमांक : 211 वय : 39 लिंग : पुरुष	छायाचित्र उपलब्ध

46	SWH7440043
नाव : प्रिती तुकाराम डहाळे पतीचे नाव: तुकाराम डहाळे घर क्रमांक : वय : 31 लिंग : महिला	छायाचित्र उपलब्ध

47	SWH6066807
नाव : दत्तराव मुंजाजी दळवे वडिलांचे नाव: मुंजाजी दळवे घर क्रमांक : वय : 39 लिंग : पुरुष	छायाचित्र उपलब्ध

48	SWH6066948
नाव : शैलेश सुर्यकांत देशमुख वडिलांचे नाव: सुर्यकांत देशमुख घर क्रमांक : वय : 34 लिंग : पुरुष	छायाचित्र उपलब्ध

49	SWH6067052
नाव : विजयकुमार पांडुरंग फुलवरे वडिलांचे नाव: पांडुरंग फुलवरे घर क्रमांक : वय : 44 लिंग : पुरुष	छायाचित्र उपलब्ध

50	SWH6066997
नाव : सरस्वती विजय फुलवरे पतीचे नाव: विजय फुलवरे घर क्रमांक : वय : 42 लिंग : महिला	छायाचित्र उपलब्ध

51	SWH7171812
नाव : निता गणेश गायकवाड पतीचे नाव: गणेश गायकवाड घर क्रमांक : वय : 33 लिंग : महिला	छायाचित्र उपलब्ध

52	SWH7112790
नाव : वंदना आशोक गायकवाड पतीचे नाव: आशोक गायकवाड घर क्रमांक : वय : 46 लिंग : महिला	छायाचित्र उपलब्ध

53	SWH6066898
नाव : रत्नमाला रामराव गवते वडिलांचे नाव: रामराव गवते घर क्रमांक : वय : 36 लिंग : महिला	छायाचित्र उपलब्ध

54	SWH6430920
नाव : प्राजक्ता राजु गवते पतीचे नाव: राजु गवते घर क्रमांक : वय : 35 लिंग : महिला	छायाचित्र उपलब्ध

55	SWH6430805
नाव : प्रदिप बालाजी गवते वडिलांचे नाव: बालाजी गवते घर क्रमांक : वय : 32 लिंग : पुरुष	छायाचित्र उपलब्ध

56	SWH6431027
नाव : किशोर रामराव गवते वडिलांचे नाव: रामराव गवते घर क्रमांक : वय : 32 लिंग : पुरुष	छायाचित्र उपलब्ध

57	SWH6712012
नाव : रुपाली देवानंद गवते पतीचे नाव: देवानंद गवते घर क्रमांक : वय : 35 लिंग : महिला	छायाचित्र उपलब्ध

58	SWH7440019
नाव : द्रोपदी राम घोडके पतीचे नाव: राम घोडके घर क्रमांक : वय : 44 लिंग : महिला	छायाचित्र उपलब्ध

59	SWH6430995
नाव : शैलेद्र ज्ञानोबा घोडके वडिलांचे नाव: ज्ञानोबा घोउके घर क्रमांक : वय : 35 लिंग : पुरुष	छायाचित्र उपलब्ध

60	SWH7440035
नाव : श्रध्दा शैलेंद्र घोडके पतीचे नाव: शैलेंद्र घोडके घर क्रमांक : वय : 32 लिंग : महिला	छायाचित्र उपलब्ध

61 SWH7440084
नाव : गोविंद मेघाजी घोडके
वडिलांचे नाव: मेघाजी घोडके
घर क्रमांक :
वय : 32 लिंग : पुरुष
छायाचित्र उपलब्ध

62 SWH7515935
नाव : पार्वती गजानन घोडके
पतीचे नाव: गजानन घोडके
घर क्रमांक :
वय : 32 लिंग : महिला
छायाचित्र उपलब्ध

63 SWH7440027
नाव : शैलेश ज्ञानोबा घोडके
वडिलांचे नाव: ज्ञानोबा घोडके
घर क्रमांक :
वय : 30 लिंग : पुरुष
छायाचित्र उपलब्ध

64 SWH7439920
नाव : नागाबाई मारोती घोडके
पतीचे नाव: मारोती घोडके
घर क्रमांक :
वय : 30 लिंग : महिला
छायाचित्र उपलब्ध

65 SWH6712269
नाव : सविता रामराव घोडके
पतीचे नाव: रामराव घोडके
घर क्रमांक :
वय : 38 लिंग : महिला
छायाचित्र उपलब्ध

66 SWH7112709
नाव : देविदास मारोती घोडके
वडिलांचे नाव: मारोती घोडके
घर क्रमांक :
वय : 40 लिंग : पुरुष
छायाचित्र उपलब्ध

67 SWH6066864
नाव : गजानन तानाजी घोडके
वडिलांचे नाव: तानाजी घोडके
घर क्रमांक :
वय : 38 लिंग : पुरुष
छायाचित्र उपलब्ध

68 SWH7439912
नाव : रंजना पांडूरंग घोडके
पतीचे नाव: पांडूरंग घोडके
घर क्रमांक :
वय : 38 लिंग : महिला
छायाचित्र उपलब्ध

69 SWH7439888
नाव : संजय कोंडीबा घोडके
वडिलांचे नाव: कोंडीबा घोडके
घर क्रमांक :
वय : 37 लिंग : पुरुष
छायाचित्र उपलब्ध

70 SWH6066856
नाव : नितीन तानाजी घोडके
वडिलांचे नाव: तानाजी घोडके
घर क्रमांक :
वय : 35 लिंग : पुरुष
छायाचित्र उपलब्ध

71 SWH7112741
नाव : शैलेश कैलास घोडके
वडिलांचे नाव: कैलास घोडके
घर क्रमांक :
वय : 31 लिंग : पुरुष
छायाचित्र उपलब्ध

72 SWH7439987
नाव : राहूल भगवानराव घोडके
वडिलांचे नाव: भगवानराव घोडके
घर क्रमांक :
वय : 29 लिंग : पुरुष
छायाचित्र उपलब्ध

73 SWH7439938
नाव : साईनाथ मेघाजी घोडके
वडिलांचे नाव: मेघाजी घोडके
घर क्रमांक :
वय : 28 लिंग : पुरुष
छायाचित्र उपलब्ध

74 SWH6431050
नाव : गंगाराम जेटीबा हजारे
वडिलांचे नाव: जेटीबा हजारे
घर क्रमांक :
वय : 48 लिंग : पुरुष
छायाचित्र उपलब्ध

75 SWH1421114
नाव : कान्हूपात्रा गंगाराम हजारे
पतीचे नाव: गंगाराम हजारे
घर क्रमांक :
वय : 45 लिंग : महिला
छायाचित्र उपलब्ध

76 SWH2517480
नाव : कविता विठ्ठलराव हजारे
पतीचे नाव: विठ्ठलराव हजारे
घर क्रमांक :
वय : 42 लिंग : महिला
छायाचित्र उपलब्ध

77 SWH7260888
नाव : उर्मिला लक्ष्मण हातागळे
पतीचे नाव: लक्ष्मण हातागळे
घर क्रमांक :
वय : 41 लिंग : महिला
छायाचित्र उपलब्ध

78 SWH6067292
नाव : सचिन नारायण होणमणे
वडिलांचे नाव: नारायण होणमणे
घर क्रमांक :
वय : 34 लिंग : पुरुष
छायाचित्र उपलब्ध

79 SWH3612496
नाव : आशा सचिन होनमाने
पतीचे नाव: सचिन होनमाने
घर क्रमांक :
वय : 33 लिंग : महिला
छायाचित्र उपलब्ध

80 SWH6066773
नाव : सुदाम रामराव जाधव
वडिलांचे नाव: रामराव जाधव
घर क्रमांक :
वय : 36 लिंग : पुरुष
छायाचित्र उपलब्ध

81 SWH6066781
नाव : हरिभाऊ रामराव जाधव
वडिलांचे नाव: रामराव जाधव
घर क्रमांक :
वय : 36 लिंग : पुरुष
छायाचित्र उपलब्ध

82 SWH6066914
नाव : ज्योती धनजंय जाधव
पतीचे नाव: धनजंय जाधव
घर क्रमांक :
वय : 36 लिंग : महिला
छायाचित्र उपलब्ध

83 SWH6711717
नाव : ज्ञानेश्वर रामराव जाधव
वडिलांचे नाव: रामराव जाधव
घर क्रमांक :
वय : 34 लिंग : पुरुष
छायाचित्र उपलब्ध

84 SWH6712046
नाव : अयोध्या बालाजी जाधव
पतीचे नाव: बालाजी जाधव
घर क्रमांक :
वय : 33 लिंग : महिला
छायाचित्र उपलब्ध

85 SWH6712277
नाव : गंगाधर दौलतराव जाधव
वडिलांचे नाव: जाधव जाधव
घर क्रमांक :
वय : 32 लिंग : पुरुष
छायाचित्र उपलब्ध

86 SWH7440118
नाव : कन्हैयालाल लक्ष्मण जाधव
वडिलांचे नाव: लक्ष्मण जाधव
घर क्रमांक :
वय : 30 लिंग : पुरुष
छायाचित्र उपलब्ध

87 SWH6067144
नाव : गोंविंद विठल जंगाले
वडिलांचे नाव: विठल जंगाले
घर क्रमांक :
वय : 40 लिंग : पुरुष
छायाचित्र उपलब्ध

88 SWH7440050
नाव : जयश्री गोविंद जंगाले
पतीचे नाव: गोविंद जंगाले
घर क्रमांक :
वय : 31 लिंग : महिला
छायाचित्र उपलब्ध

89 SWH6067185
नाव : वंदना सुरेश कांबळे
पतीचे नाव: सुरेश कांबळे
घर क्रमांक :
वय : 35 लिंग : महिला
छायाचित्र उपलब्ध

90 SWH7439953
नाव : मंचक बाबुराव कानडे
वडिलांचे नाव: बाबुराव कानडे
घर क्रमांक :
वय : 58 लिंग : पुरुष
छायाचित्र उपलब्ध

91 SWH6430847
नाव : दत्ता कानडे
वडिलांचे नाव: उत्तमराव कानडे
घर क्रमांक :
वय : 31 लिंग : पुरुष
छायाचित्र उपलब्ध

92 SWH7439961
नाव : कृष्णा मंचक कानडे
वडिलांचे नाव: मंचक कानडे
घर क्रमांक :
वय : 27 लिंग : पुरुष
छायाचित्र उपलब्ध

93 SWH6711923
नाव : परमेश्वर बालासाहेब कानडे
वडिलांचे नाव: बालासाहेब कानडे
घर क्रमांक :
वय : 40 लिंग : पुरुष
छायाचित्र उपलब्ध

94 SWH6712020
नाव : अनिताबाई ज्ञानेश्वर कानडे
पतीचे नाव: ज्ञनेश्वर कानडे
घर क्रमांक :
वय : 38 लिंग : महिला
छायाचित्र उपलब्ध

95 SWH6430813
नाव : किरण सुदामराव कानडे
वडिलांचे नाव: सुदामराव कानडे
घर क्रमांक :
वय : 36 लिंग : महिला
छायाचित्र उपलब्ध

96 SWH6430870
नाव : अनुसया रावसाहेब कानडे
पतीचे नाव: रावसाहेब कानडे
घर क्रमांक :
वय : 35 लिंग : महिला
छायाचित्र उपलब्ध

97 SWH6430821
नाव : एकनाथ आशोकराव कानडे
वडिलांचे नाव: आशोकराव कानडे
घर क्रमांक :
वय : 35 लिंग : पुरुष
छायाचित्र उपलब्ध

98 SWH6430854
नाव : अंजली प्रल्हाद कानडे
वडिलांचे नाव: प्रल्हाद कानडे
घर क्रमांक :
वय : 34 लिंग : पुरुष
छायाचित्र उपलब्ध

99 SWH6430839
नाव : आरती संजय कानडे
पतीचे नाव: संजय कानडे
घर क्रमांक :
वय : 33 लिंग : महिला
छायाचित्र उपलब्ध

100 SWH6430979
नाव : कैलास सुर्यकांत कानडे
वडिलांचे नाव: सुर्यकांत कानडे
घर क्रमांक :
वय : 33 लिंग : पुरुष
छायाचित्र उपलब्ध

101 SWH3612488
नाव : भाग्यश्री संतोष क-हाळे
पतीचे नाव: संतोष क-हाळे
घर क्रमांक :
वय : 37 लिंग : महिला
छायाचित्र उपलब्ध

102 SWH2517498
नाव : स्मिता मुंजा खटिंग
पतीचे नाव: मुंजाजी खटींग
घर क्रमांक :
वय : 42 लिंग : महिला
छायाचित्र उपलब्ध

103 SWH6711758
नाव : शाहीन जाकेर क़ुरेशी क़ुरेशी
वडिलांचे नाव: वाल्लीखाजा क़ुरेशि
घर क्रमांक :
वय : 34 लिंग : महिला
छायाचित्र उपलब्ध

104 SWH7112618
नाव : विश्वनाथ मारोतराव किरडे
वडिलांचे नाव: मारोतराव किरडे
घर क्रमांक :
वय : 33 लिंग : पुरुष
छायाचित्र उपलब्ध

105 SWH6066815
नाव : महेबुब शबीर खुरेशी
वडिलांचे नाव: शबीर खुरेशी
घर क्रमांक :
वय : 40 लिंग : पुरुष
छायाचित्र उपलब्ध

106 SWH7549595
नाव : पिराजी मुंजाजी कुरवाडे
वडिलांचे नाव: मुंजाजी कुरवाडे
घर क्रमांक :
वय : 30 लिंग : पुरुष
छायाचित्र उपलब्ध

107 SWH6067367
नाव : गणेश सुभाषराव लासे
वडिलांचे नाव: सुभाषराव लासे
घर क्रमांक :
वय : 34 लिंग : पुरुष
छायाचित्र उपलब्ध

108 SWH6430938
नाव : राहुल रामकिशन लासे
वडिलांचे नाव: रामकिशन लासे
घर क्रमांक :
वय : 33 लिंग : पुरुष
छायाचित्र उपलब्ध

109 SWH6430946
नाव : मिनाक्षी ज्ञानेश्वर लासे
पतीचे नाव: ज्ञानेश्वर लासे
घर क्रमांक :
वय : 33 लिंग : महिला
छायाचित्र उपलब्ध

110 SWH7112600
नाव : रमा ज्ञानदेव मगरे
पतीचे नाव: ज्ञानदेव मगरे
घर क्रमांक :
वय : 43 लिंग : महिला
छायाचित्र उपलब्ध

111 SWH7076037
नाव : खंडू लक्ष्मन मगरे
वडिलांचे नाव: लक्ष्मन मगरे
घर क्रमांक :
वय : 43 लिंग : पुरुष
छायाचित्र उपलब्ध

112 SWH7075971
नाव : अनिता संदीपराव मगरे
पतीचे नाव: संदीपराव मगरे
घर क्रमांक :
वय : 43 लिंग : महिला
छायाचित्र उपलब्ध

113 SWH7515943
नाव : निर्मला सोपान मगरे
पतीचे नाव: सोपान मगरे
घर क्रमांक :
वय : 41 लिंग : महिला
छायाचित्र उपलब्ध

114 SWH6430888
नाव : महेद्र तुकाराम मगरे
वडिलांचे नाव: तुकाराम मगरे
घर क्रमांक :
वय : 35 लिंग : पुरुष
छायाचित्र उपलब्ध

115 SWH7075997
नाव : अंबादास शंकर मगरे
वडिलांचे नाव: शंकर मगरे
घर क्रमांक :
वय : 36 लिंग : पुरुष
छायाचित्र उपलब्ध

116 SWH7076029
नाव : भीमराव गिरीधारी मगरे
वडिलांचे नाव: गिरीधारी मगरे
घर क्रमांक :
वय : 36 लिंग : पुरुष
छायाचित्र उपलब्ध

117 SWH7439946
नाव : निव्रत्ती गौतम मकरे
वडिलांचे नाव: गौतम मगरे
घर क्रमांक :
वय : 35 लिंग : पुरुष
छायाचित्र उपलब्ध

118 SWH7515901
नाव : सिमा सिध्दार्थ मगरे
पतीचे नाव: सिध्दार्थ मगरे
घर क्रमांक :
वय : 33 लिंग : महिला
छायाचित्र उपलब्ध

119 SWH7075989
नाव : वंदना अंबादास मगरे
वडिलांचे नाव: अंबादास मगरे
घर क्रमांक :
वय : 34 लिंग : महिला
छायाचित्र उपलब्ध

120 SWH6711709
नाव : कविता अशोक मगरे
पतीचे नाव: अशोक मगरे
घर क्रमांक :
वय : 31 लिंग : महिला
छायाचित्र उपलब्ध

121 SWH7549587
नाव : अविनाश नारायण मगरे
वडिलांचे नाव: नारायण मगरे
घर क्रमांक :
वय : 31 लिंग : पुरुष
छायाचित्र उपलब्ध

122 SWH7515968
नाव : गंगासागर मुंजाजी मगरे
पतीचे नाव: मुंजाजी मगरे
घर क्रमांक :
वय : 31 लिंग : महिला
छायाचित्र उपलब्ध

123 SWH7440076
नाव : यशपाल तुकाराम मगरे
वडिलांचे नाव: तुकाराम मगरे
घर क्रमांक :
वय : 30 लिंग : पुरुष
छायाचित्र उपलब्ध

124 SWH7440068
नाव : विष्णु तुकाराम मगरे
वडिलांचे नाव: तुकाराम मगरे
घर क्रमांक :
वय : 29 लिंग : पुरुष
छायाचित्र उपलब्ध

125 SWH7515976
नाव : कोमल भानुदास मगरे
पतीचे नाव: भानुदास मगरे
घर क्रमांक :
वय : 28 लिंग : महिला
छायाचित्र उपलब्ध

126 SWH6066880
नाव : नारायण सोनबा मगरे
वडिलांचे नाव: सोनबा मगरे
घर क्रमांक :
वय : 61 लिंग : पुरुष
छायाचित्र उपलब्ध

127 SWH6066823
नाव : विजयमाला शिवाजी मगरे
पतीचे नाव: शिवाजी मगरे
घर क्रमांक :
वय : 45 लिंग : महिला
छायाचित्र उपलब्ध

128 SWH6066922
नाव : नामदेव गिरधारी मगरे
वडिलांचे नाव: गिरधारी मगरे
घर क्रमांक :
वय : 38 लिंग : पुरुष
छायाचित्र उपलब्ध

129 SWH6066849
नाव : अविनाश सिध्दार्थ मगरे
वडिलांचे नाव: सिध्दार्थ मगरे
घर क्रमांक :
वय : 36 लिंग : पुरुष
छायाचित्र उपलब्ध

130 SWH6066971
नाव : सुदाम लक्ष्मणराव मगरे
वडिलांचे नाव: लक्ष्मणराव मगरे
घर क्रमांक :
वय : 35 लिंग : पुरुष
छायाचित्र उपलब्ध

131 SWH3612462
नाव : सोनाली सुदाम मगरे
पतीचे नाव: सुदाम मगरे
घर क्रमांक :
वय : 33 लिंग : महिला
छायाचित्र उपलब्ध

132 SWH7112782
नाव : विद्या प्रविण मगरे
पतीचे नाव: प्रविण मगरे
घर क्रमांक :
वय : 35 लिंग : महिला
छायाचित्र उपलब्ध

133 SWH6711857
नाव : लता दीपक मगरे
पतीचे नाव: दीपक मगरे
घर क्रमांक :
वय : 32 लिंग : महिला
छायाचित्र उपलब्ध

134 SWH7112774
नाव : गजानन गंगाधर मगरे
वडिलांचे नाव: गंगाधर मगरे
घर क्रमांक :
वय : 31 लिंग : पुरुष
छायाचित्र उपलब्ध

135 SWH7439979
नाव : सौ छाया मगरे
पतीचे नाव: सुरेश मगरे
घर क्रमांक :
वय : 29 लिंग : महिला
छायाचित्र उपलब्ध

136 SWH6066872
नाव : बालीका नामदेव माने
वडिलांचे नाव: नामदेव माने
घर क्रमांक :
वय : 35 लिंग : महिला
छायाचित्र उपलब्ध

137 SWH6067425
नाव : धारुबाई कैलास माने
पतीचे नाव: कैलास माने
घर क्रमांक :
वय : 35 लिंग : महिला
छायाचित्र उपलब्ध

138 SWH7112675
नाव : कलावती विश्वनाथ मठपती
पतीचे नाव: विश्वनाथ मठपती
घर क्रमांक :
वय : 33 लिंग : महिला
छायाचित्र उपलब्ध

139 SWH6066930
नाव : निलावती बबन पंडित
पतीचे नाव: बबन पंडित
घर क्रमांक :
वय : 41 लिंग : महिला
छायाचित्र उपलब्ध

140 SWH7112584
नाव : सरस्वती गणेश पंडित
पतीचे नाव: गणेश पंडित
घर क्रमांक :
वय : 36 लिंग : महिला
छायाचित्र उपलब्ध

141 SWH7076011
नाव : भीमराव विनायक पंडित
वडिलांचे नाव: विनायक पंडित
घर क्रमांक :
वय : 36 लिंग : पुरुष
छायाचित्र उपलब्ध

142 SWH7075914
नाव : अश्विनी बालासाहेब पारखे
वडिलांचे नाव: बालासाहेब पारखे
घर क्रमांक :
वय : 33 लिंग : महिला
छायाचित्र उपलब्ध

143 SWH7112659
नाव : शमीना बेगम पठाण
पतीचे नाव: नासेरखां पठाण
घर क्रमांक :
वय : 48 लिंग : महिला
छायाचित्र उपलब्ध

144 SWH7260896
नाव : नसेर चांदखान पठाण
वडिलांचे नाव: चांदखान पठाण
घर क्रमांक :
वय : 41 लिंग : पुरुष
छायाचित्र उपलब्ध

145 SWH7112758
नाव : रहीम खा पठाण
वडिलांचे नाव: समंदर खा पठाण
घर क्रमांक :
वय : 36 लिंग : पुरुष
छायाचित्र उपलब्ध

146 SWH7112766
नाव : सत्तार खा पठाण
वडिलांचे नाव: समंदर खा पठाण
घर क्रमांक :
वय : 33 लिंग : पुरुष
छायाचित्र उपलब्ध

147 SWH3612447
नाव : भाग्यश्री केरबा पोले पोले
पतीचे नाव: केरबा पोले
घर क्रमांक :
वय : 47 लिंग : महिला
छायाचित्र उपलब्ध

148 SWH6067433
नाव : शीला प्रभाकर गिरी
पतीचे नाव: प्रभाकर गिरी
घर क्रमांक :
वय : 34 लिंग : महिला
छायाचित्र उपलब्ध

149 SWH6067474
नाव : व्यंकटेश गंगाधर रुद्रवार
वडिलांचे नाव: गंगाधर रुद्रवार
घर क्रमांक :
वय : 48 लिंग : पुरुष
छायाचित्र उपलब्ध

150 SWH2517548
नाव : अक्षय अशोक रुद्रवार
वडिलांचे नाव: अशोक रुद्रवार
घर क्रमांक :
वय : 47 लिंग : पुरुष
छायाचित्र उपलब्ध

151 SWH2517563 नाव : आकाश अशोक रुद्रवार वडिलांचे नाव: अशोक रुद्रवार घर क्रमांक : वय : 47 लिंग : पुरुष छायाचित्र उपलब्ध	152 SWH6711527 नाव : सारीखा चंद्रकांत रुद्रवार पतीचे नाव: चंद्रकांत रुद्रवार घर क्रमांक : वय : 43 लिंग : महिला छायाचित्र उपलब्ध	153 SWH6067151 नाव : आपर्णा चंद्रकांत रुद्रवार वडिलांचे नाव: चंद्रकांत रुद्रवार घर क्रमांक : वय : 40 लिंग : महिला छायाचित्र उपलब्ध
154 SWH7260862 नाव : वैशाली गोपाळ रुद्रवार पतीचे नाव: गोपाळ रुद्रवार घर क्रमांक : वय : 39 लिंग : महिला छायाचित्र उपलब्ध	155 SWH7439995 नाव : सविता आकाश रूद्रवार पतीचे नाव: आकाश रूद्रवार घर क्रमांक : वय : 32 लिंग : महिला छायाचित्र उपलब्ध	156 SWH7515927 नाव : श्रेया अक्षय रूद्रवार पतीचे नाव: अक्षय रूद्रवार घर क्रमांक : वय : 31 लिंग : महिला छायाचित्र उपलब्ध
157 SWH6711733 नाव : सुनिल अशोक सानके वडिलांचे नाव: अशोक सानके घर क्रमांक : वय : 33 लिंग : पुरुष छायाचित्र उपलब्ध	158 SWH6712038 नाव : गंगाधर भास्कर सानके वडिलांचे नाव: भास्कर सानके घर क्रमांक : वय : 33 लिंग : पुरुष छायाचित्र उपलब्ध	159 SWH6067078 नाव : लक्ष्मीबाई गजानन सलगर पतीचे नाव: गजानन सलगर घर क्रमांक : वय : 43 लिंग : महिला छायाचित्र उपलब्ध
160 SWH7076003 नाव : विमल गंगाधर सानके पतीचे नाव: गंगाधर सानके घर क्रमांक : वय : 36 लिंग : महिला छायाचित्र उपलब्ध	161 SWH7075963 नाव : मनोहर साहेबराव सानके वडिलांचे नाव: साहेबराव सानके घर क्रमांक : वय : 34 लिंग : पुरुष छायाचित्र उपलब्ध	162 SWH7112824 नाव : अमोल भास्कर सानके वडिलांचे नाव: भास्कर सानके घर क्रमांक : वय : 32 लिंग : पुरुष छायाचित्र उपलब्ध
163 SWH7112725 नाव : गंगाधर साहेबराव सानके वडिलांचे नाव: साहेबराव सानके घर क्रमांक : वय : 41 लिंग : पुरुष छायाचित्र उपलब्ध	164 SWH7112691 नाव : राहुल बालासाहेब सवंडकर वडिलांचे नाव: बालासाहेब सवंडकर घर क्रमांक : वय : 31 लिंग : पुरुष छायाचित्र उपलब्ध	165 SWH6431092 नाव : रईसाबेगम शहेशहा शेख पतीचे नाव: शहेशहा शेख घर क्रमांक : वय : 46 लिंग : महिला छायाचित्र उपलब्ध
166 SWH7260870 नाव : तय्यब इलाहद्दीन शेख वडिलांचे नाव: इलाहद्दीन शेख घर क्रमांक : वय : 41 लिंग : पुरुष छायाचित्र उपलब्ध	167 SWH6431084 नाव : खैरुनबी नुर शेख पतीचे नाव: नुर शेख घर क्रमांक : वय : 38 लिंग : महिला छायाचित्र उपलब्ध	168 SWH6430987 नाव : सुलतानाबी रफीक शेख पतीचे नाव: रफीक शेख घर क्रमांक : वय : 38 लिंग : महिला छायाचित्र उपलब्ध
169 SWH6431076 नाव : शायदाबेगम जमीर शेख पतीचे नाव: जमीर शेख घर क्रमांक : वय : 38 लिंग : महिला छायाचित्र उपलब्ध	170 SWH6067284 नाव : निजाम शेख करीमशाहा शेख वडिलांचे नाव: शेख करीमशाहा शेख घर क्रमांक : वय : 37 लिंग : पुरुष छायाचित्र उपलब्ध	171 SWH7260763 नाव : दाऊद मैनोद्दीन शेख वडिलांचे नाव: मैनोद्दीन शेख घर क्रमांक : वय : 37 लिंग : पुरुष छायाचित्र उपलब्ध
172 SWH7112733 नाव : महेबुब इब्राहीम शेख वडिलांचे नाव: इब्राहीम शेख घर क्रमांक : वय : 37 लिंग : पुरुष छायाचित्र उपलब्ध	173 SWH6431118 नाव : मोसीन जन्नत शेख वडिलांचे नाव: जन्नत शेख घर क्रमांक : वय : 35 लिंग : पुरुष छायाचित्र उपलब्ध	174 SWH6067276 नाव : फिरोज शेख लालु शेख वडिलांचे नाव: शेख लालु शेख घर क्रमांक : वय : 35 लिंग : पुरुष छायाचित्र उपलब्ध
175 SWH7260771 नाव : रियाज़ मैनोद्दिन शेख वडिलांचे नाव: मैनोद्दीन शेख घर क्रमांक : वय : 36 लिंग : पुरुष छायाचित्र उपलब्ध	176 SWH6431068 नाव : नाजमीन दाऊद शेख पतीचे नाव: दाऊद शेख घर क्रमांक : वय : 33 लिंग : महिला छायाचित्र उपलब्ध	177 SWH6431035 नाव : सदाम शब्बीर शेख वडिलांचे नाव: शब्बीर शेख घर क्रमांक : वय : 33 लिंग : पुरुष छायाचित्र उपलब्ध
178 SWH6431043 नाव : रसुल वली शेख वडिलांचे नाव: वली शेख घर क्रमांक : वय : 33 लिंग : पुरुष छायाचित्र उपलब्ध	179 SWH6431134 नाव : तसलीम अलीशाह शेख पतीचे नाव: अलिशाह शेख घर क्रमांक : वय : 32 लिंग : महिला छायाचित्र उपलब्ध	180 SWH6712004 नाव : फरीनबी इब्राहीम शेख पतीचे नाव: इब्राहीम शेख घर क्रमांक : वय : 32 लिंग : महिला छायाचित्र उपलब्ध

181 SWH6712053
नाव : रोशन हसन शेख
वडिलांचे नाव: हसन शेख
घर क्रमांक : 12
वय : 32 लिंग : पुरुष
छायाचित्र उपलब्ध

182 SWH7112717
नाव : अज़ीम रज्जाक शेख
वडिलांचे नाव: रजाक शेख
घर क्रमांक :
वय : 32 लिंग : पुरुष
छायाचित्र उपलब्ध

183 SWH6431126
नाव : तसलीमबी मकदुम शेख
पतीचे नाव: मकदुम शेख
घर क्रमांक :
वय : 37 लिंग : महिला
छायाचित्र उपलब्ध

184 SWH6711519
नाव : पार्वती विजयकुमार सिद्धेश्वरे
पतीचे नाव: विजयकुमार सिध्देश्वरे
घर क्रमांक :
वय : 49 लिंग : महिला
छायाचित्र उपलब्ध

185 SWH7439904
नाव : अनिल किशनराव तुवर
वडिलांचे नाव: किशनराव तुवर
घर क्रमांक :
वय : 27 लिंग : पुरुष
छायाचित्र उपलब्ध

186 SWH6067037
नाव : रुक्मीनबाई विठ्ठलराव वडणे
पतीचे नाव: विठ्ठलराव वडणे
घर क्रमांक :
वय : 73 लिंग : महिला
छायाचित्र उपलब्ध

187 SWH6067029
नाव : यमुना विठ्ठलराव वडणे
पतीचे नाव: विठ्ठलराव वडणे
घर क्रमांक :
वय : 41 लिंग : महिला
छायाचित्र उपलब्ध

188 SWH6067169
नाव : गजानन श्रीकांत येरावार
वडिलांचे नाव: श्रीकांत येरावार
घर क्रमांक :
वय : 35 लिंग : पुरुष
छायाचित्र उपलब्ध

189 SWH6711980
नाव : रुपाली सुदाम झरकर
पतीचे नाव: सुदाम झरकर
घर क्रमांक :
वय : 38 लिंग : महिला
छायाचित्र उपलब्ध

190 SWH2517316
नाव : संगीता अंकुशराव झीरांगे
पतीचे नाव: बाबूराव गवते
घर क्रमांक :
वय : 45 लिंग : महिला
छायाचित्र उपलब्ध

191 SWH8512451
नाव : संगीता आंबोरे
पतीचे नाव: पांडुरंग आंबोरे
घर क्रमांक : -
वय : 47 लिंग : महिला
छायाचित्र उपलब्ध

192 SWH7797459
नाव : अश्विनी अंबोरे
वडिलांचे नाव: अच्युतराव अंबोरे
घर क्रमांक : -
वय : 28 लिंग : महिला
छायाचित्र उपलब्ध

193 SWH7798937
नाव : गजानन बंडू अंबोरे
वडिलांचे नाव: बंडू अंबोरे
घर क्रमांक : -
वय : 25 लिंग : पुरुष
छायाचित्र उपलब्ध

194 SWH7802341
नाव : वैभव अंबोरे
वडिलांचे नाव: नामदेवराव अंबोरे
घर क्रमांक : -
वय : 26 लिंग : पुरुष
छायाचित्र उपलब्ध

195 SWH7802374
नाव : कल्याण डहाळे
वडिलांचे नाव: अशोकराव डहाळे
घर क्रमांक : -
वय : 29 लिंग : पुरुष
छायाचित्र उपलब्ध

196 SWH7798911
नाव : अक्षय अंबादास कदम
वडिलांचे नाव: अंबादास राव कदम
घर क्रमांक : -
वय : 28 लिंग : पुरुष
छायाचित्र उपलब्ध

197 SWH7802333
नाव : अजय मगरे
वडिलांचे नाव: गौतम मगरे
घर क्रमांक : -
वय : 31 लिंग : पुरुष
छायाचित्र उपलब्ध

198 SWH7798929
नाव : स्वाती निवृत्ति मगरे
पतीचे नाव: निवृत्ति मगरे
घर क्रमांक : -
वय : 30 लिंग : महिला
छायाचित्र उपलब्ध

199 SWH7802366
नाव : विकास मगरे
वडिलांचे नाव: गुणाजी मगरे
घर क्रमांक : -
वय : 27 लिंग : पुरुष
छायाचित्र उपलब्ध

200 SWH7802358
नाव : नारायण तिगोटे
वडिलांचे नाव: बबन तिगोटे
घर क्रमांक : -
वय : 26 लिंग : पुरुष
छायाचित्र उपलब्ध

201 SWH8480964
नाव : शुभम डहाळे
वडिलांचे नाव: अशोक डहाळे
घर क्रमांक : .
वय : 26 लिंग : पुरुष
छायाचित्र उपलब्ध

202 SWH8293342
नाव : तेजस्विनी लासे
वडिलांचे नाव: छगनराव लासे
घर क्रमांक : .
वय : 28 लिंग : महिला
छायाचित्र उपलब्ध

203 SWH8480956
नाव : विकास मगरे
वडिलांचे नाव: देविदास मगरे
घर क्रमांक : .
वय : 28 लिंग : पुरुष
छायाचित्र उपलब्ध

204 SWH7716244
नाव : निखत परवीन शेख
पतीचे नाव: दाऊद शेख
घर क्रमांक : ताडकळस
वय : 35 लिंग : महिला
छायाचित्र उपलब्ध

205 SWH7716236
नाव : फ़रहत तबस्सुम शेख
पतीचे नाव: रियाज़ शेख
घर क्रमांक : ताडकळस
वय : 33 लिंग : महिला
छायाचित्र उपलब्ध

206 SWH7715964
नाव : विठ्ठल जेटिबा हजारे
वडिलांचे नाव: जेटिबा हजारे
घर क्रमांक : 01
वय : 54 लिंग : पुरुष
छायाचित्र उपलब्ध

207 SWH6711790
नाव : कलीम गफुर खुरेशी
वडिलांचे नाव: गफ्फुर शेख
घर क्रमांक : ०१
वय : 35 लिंग : पुरुष
छायाचित्र उपलब्ध

208 SWH8415937
नाव : रेणुका सुरेश आंबोरे आंबोरे
पतीचे नाव: सुरेश मून्जाजिराव अंबोरे
घर क्रमांक : 1
वय : 30 लिंग : महिला
छायाचित्र उपलब्ध

209 SWH8480915
नाव : पूजा गोविंद आंबोरे आंबोरे
पतीचे नाव: गोविंद लींबाजीराव आंबोरे
घर क्रमांक : 1
वय : 27 लिंग : महिला
छायाचित्र उपलब्ध

210 SWH8480923
नाव : शिल्पा राहूल घोडके घोडके
पतीचे नाव: राहुल भग्वानराव घोडके
घर क्रमांक : 1
वय : 26 लिंग : महिला
छायाचित्र उपलब्ध

211 SWH8391021
नाव : सुशील रामराव घोडके घोडके
इतर: तानाजी रामराव घोडके
घर क्रमांक : 1
वय : 24 लिंग : पुरुष
छायाचित्र उपलब्ध

212 SWH8480949
नाव : अनिता हरिभाऊ जाधव जाधव
पतीचे नाव: हरिभाऊ रामराव जाधव
घर क्रमांक : 1
वय : 26 लिंग : महिला
छायाचित्र उपलब्ध

213 SWH8293383
नाव : संगम सिद्धेश्वरे
वडिलांचे नाव: विजयकुमार सिद्धेश्वरे
घर क्रमांक : 1
वय : 25 लिंग : पुरुष
छायाचित्र उपलब्ध

214 SWH7715972
नाव : श्रीराम विजयकुमार कुलकर्णी
वडिलांचे नाव: विजयकुमार कुलकर्णी
घर क्रमांक : 02
वय : 27 लिंग : पुरुष
छायाचित्र उपलब्ध

215 SWH7715998
नाव : श्रुति किशोर गवते
पतीचे नाव: किशोर गवते
घर क्रमांक : 03
वय : 29 लिंग : महिला
छायाचित्र उपलब्ध

216 SWH7715980
नाव : प्रज्ञा कैलास मगरे
पतीचे नाव: कैलास मगरे
घर क्रमांक : 03
वय : 30 लिंग : महिला
छायाचित्र उपलब्ध

217 SWH7716004
नाव : सचिन शिवाजी डहाळे
वडिलांचे नाव: शिवाजी डहाळे
घर क्रमांक : 05
वय : 27 लिंग : पुरुष
छायाचित्र उपलब्ध

218 SWH7716020
नाव : तारा चंद्रकांत डहाळे
पतीचे नाव: चंद्रकांत डहाळे
घर क्रमांक : 08
वय : 29 लिंग : महिला
छायाचित्र उपलब्ध

219 SWH7716038
नाव : मीरा देविदास एडके
पतीचे नाव: देविदास एडके
घर क्रमांक : 10
वय : 42 लिंग : महिला
छायाचित्र उपलब्ध

220 SWH8606600
नाव : पूजा विशाल गवते
पतीचे नाव: विशाल लक्ष्मण गवते
घर क्रमांक : 12
वय : 22 लिंग : महिला
छायाचित्र उपलब्ध

221 SWH8605230
नाव : तसलिम तय्यब शेख
पतीचे नाव: तय्यब इलहाददीन शेख
घर क्रमांक : 12
वय : 35 लिंग : महिला
छायाचित्र उपलब्ध

222 SWH8512428
नाव : रूपाली शैलेश घोडके घोडके
पतीचे नाव: शैलेश कैलाश घोडके
घर क्रमांक : 13
वय : 26 लिंग : महिला
छायाचित्र उपलब्ध

223 SWH8592222
नाव : सुरज साहेबराव मगरे
आईचे नाव: मीरा साहेबराव मगरे
घर क्रमांक : 14
वय : 22 लिंग : पुरुष
छायाचित्र उपलब्ध

224 SWH7716046
नाव : सवित्रा दत्तराव पिपूरणे
पतीचे नाव: दत्तराव पिपूरणे
घर क्रमांक : 15
वय : 36 लिंग : महिला
छायाचित्र उपलब्ध

225 SWH7716053
नाव : उमाकांत गंगाधर दळवे
वडिलांचे नाव: गंगाधर दळवे
घर क्रमांक : 20
वय : 26 लिंग : पुरुष
छायाचित्र उपलब्ध

226 SWH7716061
नाव : ज्ञानोबा लक्ष्मण घोडके
वडिलांचे नाव: लक्ष्मण घोडके
घर क्रमांक : 20
वय : 38 लिंग : पुरुष
छायाचित्र उपलब्ध

227 SWH7811375
नाव : माधव हजारे
वडिलांचे नाव: विठ्ठलराव हजारे
घर क्रमांक : 21
वय : 29 लिंग : पुरुष
छायाचित्र उपलब्ध

228 SWH8293326
नाव : वैशाली मगरे
पतीचे नाव: रविकुमार मगरे
घर क्रमांक : 24
वय : 27 लिंग : महिला
छायाचित्र उपलब्ध

229 SWH7715931
नाव : ज्ञानेश्वर श्रीरंग अंबोरे
वडिलांचे नाव: श्रीरंग अंबोरे
घर क्रमांक : 32
वय : 26 लिंग : पुरुष
छायाचित्र उपलब्ध

230 SWH7715956
नाव : मुंजाभाऊ विठ्ठलराव हजारे
वडिलांचे नाव: विठ्ठलराव हजारे
घर क्रमांक : 32
वय : 30 लिंग : पुरुष
छायाचित्र उपलब्ध

231 SWH7818727
नाव : श्रीकांत जाधव
वडिलांचे नाव: भोलानाथ जाधव
घर क्रमांक : 32
वय : 27 लिंग : पुरुष
छायाचित्र उपलब्ध

232 SWH7716178
नाव : अरुणा दत्ता भगत
पतीचे नाव: दत्ता भगत
घर क्रमांक : 44
वय : 36 लिंग : महिला
छायाचित्र उपलब्ध

233 SWH8238230
नाव : अप्पाराव जाधव
वडिलांचे नाव: रामराव जाधव
घर क्रमांक : 52
वय : 64 लिंग : पुरुष
छायाचित्र उपलब्ध

234 SWH7716079
नाव : लक्ष्मी अनिल लाकडे
पतीचे नाव: अनिल लाकडे
घर क्रमांक : 52
वय : 32 लिंग : महिला
छायाचित्र उपलब्ध

235 SWH7716095
नाव : सौरभ नारायण तिगोटे
वडिलांचे नाव: नारायण तिगोटे
घर क्रमांक : 52
वय : 26 लिंग : पुरुष
छायाचित्र उपलब्ध

236 SWH3612066
नाव : राजाभाउ सुर्यकांत भालेराव
वडिलांचे नाव: सुर्यकांत भालेराव
घर क्रमांक : 55
वय : 36 लिंग : पुरुष
छायाचित्र उपलब्ध

237 SWH7716210
नाव : कैसर चांद पठाण
वडिलांचे नाव: चांद पठाण
घर क्रमांक : 55
वय : 29 लिंग : पुरुष
छायाचित्र उपलब्ध

238 SWH7716160
नाव : उमा श्रीकांतप्पा खाकरे
पतीचे नाव: श्रीकांतप्पा खाकरे
घर क्रमांक : 56
वय : 30 लिंग : महिला
छायाचित्र उपलब्ध

239 SWH7716145
नाव : रेणुका सुरेश मगरे
पतीचे नाव: सुरेश मगरे
घर क्रमांक : 56
वय : 39 लिंग : महिला
छायाचित्र उपलब्ध

240 SWH7716129
नाव : नूरजहा फेरोज पठाण
पतीचे नाव: फेरोज पठाण
घर क्रमांक : 63
वय : 26 लिंग : महिला
छायाचित्र उपलब्ध

241 SWH7716194
नाव : साकेराबी सत्तार खान पठाण
पतीचे नाव: सत्तार खान पठाण
घर क्रमांक : 66
वय : 33 लिंग : महिला
छायाचित्र उपलब्ध

242 SWH1421015
नाव : सिंधुताई राजेंद्र दगडे
पतीचे नाव: राजेंद्र दगडे
घर क्रमांक : 73
वय : 58 लिंग : महिला
छायाचित्र उपलब्ध

243 SWH7820442
नाव : तय्यब शेख
वडिलांचे नाव: आयुब शेख
घर क्रमांक : 78
वय : 29 लिंग : पुरुष
छायाचित्र उपलब्ध

244 SWH8293250
नाव : तानाजी घोडके
वडिलांचे नाव: रामराव घोडके
घर क्रमांक : 79
वय : 25 लिंग : पुरुष
छायाचित्र उपलब्ध

245 SWH7716152
नाव : केदार कृष्णराव पाठक
वडिलांचे नाव: कृष्णराव पाठक
घर क्रमांक : 86
वय : 27 लिंग : पुरुष
छायाचित्र उपलब्ध

246 SWH7716228
नाव : सोहेल इस्माईल शेख
वडिलांचे नाव: इस्माईल शेख
घर क्रमांक : 88
वय : 27 लिंग : पुरुष
छायाचित्र उपलब्ध

247 SWH7716202
नाव : फ़ीरदोष बेगम पठाण
पतीचे नाव: रहीम खान पठाण
घर क्रमांक : 89
वय : 31 लिंग : महिला
छायाचित्र उपलब्ध

248 SWH7716103
नाव : प्रियंका सुनील सानके
पतीचे नाव: सुनील सानके
घर क्रमांक : 96
वय : 26 लिंग : महिला
छायाचित्र उपलब्ध

249 SWH8229619
नाव : स्वप्नील सानके
वडिलांचे नाव: विलासराव सानके
घर क्रमांक : 104
वय : 25 लिंग : पुरुष
छायाचित्र उपलब्ध

250 SWH8573891
नाव : सपना स्वप्नील सानके
पतीचे नाव: स्वप्नील सानके
घर क्रमांक : 104
वय : 25 लिंग : महिला
छायाचित्र उपलब्ध

251 SWH6711436
नाव : चंद्रकांत सोपान मगरे
वडिलांचे नाव: सोपनराव मारोती मगरे
घर क्रमांक : 115
वय : 45 लिंग : पुरुष
छायाचित्र उपलब्ध

252 CVK1504273
नाव : सुरेश सोपनराव मगरे
वडिलांचे नाव: सोपान मारोती मगरे
घर क्रमांक : 115
वय : 41 लिंग : पुरुष
छायाचित्र उपलब्ध

253 SWH6711345
नाव : सागर चंद्रकांत मगरे
पतीचे नाव: चंद्रकांत मगरे
घर क्रमांक : 115
वय : 38 लिंग : महिला
छायाचित्र उपलब्ध

254 SWH0109975
नाव : सत्यभामा सोपान मगरे
पतीचे नाव: सोपान मगरे
घर क्रमांक : 115
वय : 72 लिंग : महिला
छायाचित्र उपलब्ध

255 SWH6067110
नाव : रमेश सखाराम रणखांबे
वडिलांचे नाव: सखाराम रणखांबे
घर क्रमांक : 123
वय : 35 लिंग : पुरुष
छायाचित्र उपलब्ध

256 SWH7549462
नाव : शोभा रमेश रणखांबे
पतीचे नाव: रमेश रणखांबे
घर क्रमांक : 123
वय : 31 लिंग : महिला
छायाचित्र उपलब्ध

257 SWH1421387
नाव : महेश खंडूराव बोचरे
वडिलांचे नाव: खंडूराव बोचरे
घर क्रमांक : 136
वय : 38 लिंग : पुरुष
छायाचित्र उपलब्ध

258 SWH6711352
नाव : बालू दिगंबर चिमटे
वडिलांचे नाव: दिगंबर चिमटे
घर क्रमांक : 146
वय : 45 लिंग : पुरुष
छायाचित्र उपलब्ध

259 SWH6712160
नाव : अश्विनी बालासाहेब चिमटे
पतीचे नाव: बाळासाहेब दिगंबर चिमटे
घर क्रमांक : १४६
वय : 35 लिंग : महिला
छायाचित्र उपलब्ध

260 CVK1505643
नाव : हिरकना दशरथ मगरे
पतीचे नाव: दशरथ मगरे
घर क्रमांक : 152
वय : 67 लिंग : महिला
छायाचित्र उपलब्ध

261 SWH7943061
नाव : संजय दशरथ मगरे
वडिलांचे नाव: दशरथ मगरे
घर क्रमांक : 152
वय : 54 लिंग : पुरुष
छायाचित्र उपलब्ध

262 CVK1505650
नाव : पंचशिला संजय मगरे
पतीचे नाव: संजय मगरे
घर क्रमांक : 152
वय : 50 लिंग : महिला
छायाचित्र उपलब्ध

263 SWH8594855
नाव : आकाश गुणाजी मगरे
वडिलांचे नाव: गुणाजी राम मगरे
घर क्रमांक : 154
वय : 22 लिंग : पुरुष
छायाचित्र उपलब्ध

264 SWH7943046
नाव : काशीबाई राम मगरे
पतीचे नाव: राम मगरे
घर क्रमांक : 154
वय : 64 लिंग : महिला
छायाचित्र उपलब्ध

265 SWH6712137
नाव : गुणाजी राम मगरे
वडिलांचे नाव: राम मगरे
घर क्रमांक : १५४
वय : 51 लिंग : पुरुष
छायाचित्र उपलब्ध

266 SWH8782211
नाव : अविनाश गुणाजी मगरे
वडिलांचे नाव: गुणाजी राम मगरे
घर क्रमांक : 154
वय : 21 लिंग : पुरुष
छायाचित्र उपलब्ध

267 SWH1421593
नाव : वंदना गुणाजी मगरे
पतीचे नाव: गुणाजी मगरे
घर क्रमांक : 154
वय : 45 लिंग : महिला
छायाचित्र उपलब्ध

268 SWH1421635
नाव : उत्तम बापूराव सुर्यवंशी
वडिलांचे नाव: बापूराव सुर्यवंशी
घर क्रमांक : 154
वय : 86 लिंग : पुरुष
छायाचित्र उपलब्ध

269 SWH1420942
नाव : गयाबाई उत्तमराव सुर्यवंशी
पतीचे नाव: उत्तमराव सुर्यवंशी
घर क्रमांक : 154
वय : 83 लिंग : महिला
छायाचित्र उपलब्ध

270 SWH1421627
नाव : नरहरी उत्तमराव सुर्यवंशी
वडिलांचे नाव: उत्तमराव सुर्यवंशी
घर क्रमांक : 154
वय : 40 लिंग : पुरुष
छायाचित्र उपलब्ध

271 SWH7943079
नाव : लक्ष्मण चांगुजी मगरे
वडिलांचे नाव: चांगुजी मगरे
घर क्रमांक : 155
वय : 62 लिंग : पुरुष
छायाचित्र उपलब्ध

272 SWH7943087
नाव : सुमन लक्ष्मण मगरे
पतीचे नाव: लक्ष्मण मगरे
घर क्रमांक : 155
वय : 59 लिंग : महिला
छायाचित्र उपलब्ध

273 SWH0109262
नाव : सुगंधा रामा आवळे
पतीचे नाव: रामा आवळे
घर क्रमांक : 157
वय : 92 लिंग : महिला
छायाचित्र उपलब्ध

274 SWH0109272
नाव : बनसी रामा आवळे
वडिलांचे नाव: रामा आवळे
घर क्रमांक : 157
वय : 67 लिंग : पुरुष
छायाचित्र उपलब्ध

275 SWH0109282
नाव : पारुबाई बनसी आवळे
पतीचे नाव: बनसी आवळे
घर क्रमांक : 157
वय : 62 लिंग : महिला
छायाचित्र उपलब्ध

276 SWH0109292
नाव : माधव रामा आवळे
वडिलांचे नाव: रामा आवळे
घर क्रमांक : 157
वय : 60 लिंग : पुरुष
छायाचित्र उपलब्ध

277 CVK1483403
नाव : पुष्पाबाई माधव आवळे
पतीचे नाव: माधव आवळे
घर क्रमांक : 157
वय : 57 लिंग : महिला
छायाचित्र उपलब्ध

278 CVK1483635
नाव : राजेंद्र रामा आवळे
वडिलांचे नाव: रामा आवळे
घर क्रमांक : 157
वय : 51 लिंग : पुरुष
छायाचित्र उपलब्ध

279 CVK1483387
नाव : अयोध्या राजेंद्र आवळे
पतीचे नाव: राजेंद्र आवळे
घर क्रमांक : 157
वय : 47 लिंग : महिला
छायाचित्र उपलब्ध

280 SWH6712087
नाव : रंजना दत्ता मगरे
पतीचे नाव: दत्ता मगरे
घर क्रमांक : १५८
वय : 38 लिंग : महिला
छायाचित्र उपलब्ध

281 SWH0109311
नाव : समिंद्रा शंकर मगरे
पतीचे नाव: शंकर मगरे
घर क्रमांक : 158
वय : 82 लिंग : महिला
छायाचित्र उपलब्ध

282 SWH6222467
नाव : दत्ता शंकर मगरे
वडिलांचे नाव: शंकर मगरे
घर क्रमांक : 158
वय : 52 लिंग : पुरुष
छायाचित्र उपलब्ध

283 SWH8575029
नाव : ज्योती मिलिंद गायकवाड
वडिलांचे नाव: भगवान नागूराव मगरे
घर क्रमांक : 159
वय : 28 लिंग : महिला
छायाचित्र उपलब्ध

284 SWH8374084
नाव : पल्लवी महेंद्र मगरे मगरे
पतीचे नाव: महेंद्र तुकाराम मगरे
घर क्रमांक : 159
वय : 24 लिंग : महिला
छायाचित्र उपलब्ध

285 SWH8620130
नाव : भीमराव भग्वानराव मगरे
वडिलांचे नाव: भगवान नागूराव मगरे
घर क्रमांक : 159
वय : 21 लिंग : पुरुष
छायाचित्र उपलब्ध

286 SWH0109337
नाव : सखुबाई गंगाराम मगरे
पतीचे नाव: गंगाराम मगरे
घर क्रमांक : 159
वय : 74 लिंग : महिला
छायाचित्र उपलब्ध

287 CVK1479559
नाव : भगवान नागुराव मगरे
वडिलांचे नाव: नामु मगरे
घर क्रमांक : 159
वय : 67 लिंग : पुरुष
छायाचित्र उपलब्ध

288 SWH6711378
नाव : राम नागुराव मगरे
वडिलांचे नाव: नागुराव मगरे
घर क्रमांक : 159
वय : 64 लिंग : पुरुष
छायाचित्र उपलब्ध

289 CVK1474493
नाव : शांता भगवान मगरे
पतीचे नाव: भगवान मगरे
घर क्रमांक : 159
वय : 62 लिंग : महिला
छायाचित्र उपलब्ध

290 SWH6711386
नाव : सुमनबाई राम मगरे
पतीचे नाव: राम मगरे
घर क्रमांक : 159
वय : 58 लिंग : महिला
छायाचित्र उपलब्ध

291 SWH0109345
नाव : शिलधरन गंगाराम मगरे
वडिलांचे नाव: गंगाराम मगरे
घर क्रमांक : 159
वय : 54 लिंग : पुरुष
छायाचित्र उपलब्ध

292 SWH0109351
नाव : अनिता शिलधरण मगरे
पतीचे नाव: शिलधरण मगरे
घर क्रमांक : 159
वय : 52 लिंग : महिला
छायाचित्र उपलब्ध

293 CVK1480755
नाव : अशोक गंगाराम मगरे
वडिलांचे नाव: गंगाराम मगरे
घर क्रमांक : 159
वय : 46 लिंग : पुरुष
छायाचित्र उपलब्ध

294 CVK1482173
नाव : रामदास संभा मगरे
वडिलांचे नाव: संभा मगरे
घर क्रमांक : 160
वय : 52 लिंग : पुरुष
छायाचित्र उपलब्ध

295 CVK1474410
नाव : ज्योती रामदास मगरे
पतीचे नाव: रामदास मगरे
घर क्रमांक : 160
वय : 48 लिंग : महिला
छायाचित्र उपलब्ध

296 SWH8598732
नाव : दिव्या प्रशांत शिंदे
पतीचे नाव: प्रशांत अशोक शिंदे
घर क्रमांक : 160
वय : 25 लिंग : महिला
छायाचित्र उपलब्ध

297 SWH7943103
नाव : सुजानबाई चोखाजी तिगोटे
पतीचे नाव: चोखा तिगुटे
घर क्रमांक : 161
वय : 77 लिंग : महिला
छायाचित्र उपलब्ध

298 SWH1433291
नाव : प्रसाद पांडुरंग तिगोटे
वडिलांचे नाव: पांडुरंग तिगुटे
घर क्रमांक : 162
वय : 52 लिंग : पुरुष
छायाचित्र उपलब्ध

299 SWH7943111
नाव : नारायण सोपान तिगोटे
वडिलांचे नाव: सोपान तिगुटे
घर क्रमांक : 162
वय : 50 लिंग : पुरुष
छायाचित्र उपलब्ध

300 SWH0109428
नाव : शिला बबन तिगोटे
पतीचे नाव: बबन तिगुटे
घर क्रमांक : 162
वय : 50 लिंग : महिला
छायाचित्र उपलब्ध

301 SWH8293037
नाव : ऋषिकेश तिगोटे
वडिलांचे नाव: प्रसाद तिगोटे
घर क्रमांक : 162
वय : 25 लिंग : पुरुष
छायाचित्र उपलब्ध

302 CVK1505833
नाव : त्र्यंबक केशवराव आंबोरे
वडिलांचे नाव: केशवराव आंबोरे
घर क्रमांक : 163
वय : 48 लिंग : पुरुष
छायाचित्र उपलब्ध

303 SWH1420587
नाव : शिरावद्दीन बद्रोद्दीन शे
वडिलांचे नाव: बद्रोद्दीन शे
घर क्रमांक : 163
वय : 36 लिंग : पुरुष
छायाचित्र उपलब्ध

304 SWH8551806
नाव : आकाश रामदास मगरे
इतर: सावळीराम गोविंद मगरे
घर क्रमांक : 164
वय : 25 लिंग : पुरुष
छायाचित्र उपलब्ध

305 SWH8549370
नाव : पूजा रमेश मगरे
वडिलांचे नाव: रमेश गोविंद मगरे
घर क्रमांक : 164
वय : 23 लिंग : महिला
छायाचित्र उपलब्ध

306 SWH7943129
नाव : गिरजा गोविंद मगरे
पतीचे नाव: गोविंद मगरे
घर क्रमांक : 164
वय : 82 लिंग : महिला
छायाचित्र उपलब्ध

307 CVK1506096
नाव : रमेश गोविंद मगरे
वडिलांचे नाव: गोविंद मगरे
घर क्रमांक : 164
वय : 51 लिंग : पुरुष
छायाचित्र उपलब्ध

308 CVK1506021
नाव : उज्वलाबाई रमेशराव मगरे
पतीचे नाव: रमेशराव मगरे
घर क्रमांक : 164
वय : 43 लिंग : महिला
छायाचित्र उपलब्ध

309 CVK1474345
नाव : राजु गोविंद मगरे
वडिलांचे नाव: गोविंद मगरे
घर क्रमांक : 164
वय : 41 लिंग : पुरुष
छायाचित्र उपलब्ध

310 SWH6711766
नाव : वर्षा राजू मगरे
पतीचे नाव: राजू मगरे
घर क्रमांक : १६४
वय : 32 लिंग : महिला
छायाचित्र उपलब्ध

311 CVK1478981
नाव : लक्ष्मण खंडू मगरे
वडिलांचे नाव: खंडू मगरे
घर क्रमांक : 165
वय : 72 लिंग : पुरुष
छायाचित्र उपलब्ध

312 SWH0109436
नाव : वैजयंता लक्ष्मण मगरे
पतीचे नाव: लक्ष्मण मगरे
घर क्रमांक : 165
वय : 67 लिंग : महिला
छायाचित्र उपलब्ध

313 SWH3612074
नाव : अंजली खंडु मगरे
पतीचे नाव: खंडु मगरे
घर क्रमांक : 165
वय : 40 लिंग : महिला
छायाचित्र उपलब्ध

314 SWH7943145
नाव : भीवाजी सोमाजी मगरे
वडिलांचे नाव: सोमाजी मगरे
घर क्रमांक : 166
वय : 77 लिंग : पुरुष
छायाचित्र उपलब्ध

315 SWH0109450
नाव : शेषाबाई भीवाजी मगरे
पतीचे नाव: भीवाजी मगरे
घर क्रमांक : 166
वय : 72 लिंग : महिला
छायाचित्र उपलब्ध

316 CVK1475219
नाव : संदिप भिमराव मगरे
वडिलांचे नाव: भिमराव मगरे
घर क्रमांक : 166
वय : 44 लिंग : पुरुष
छायाचित्र उपलब्ध

317 SWH7171747
नाव : कैलास भिवाजीराव मगरे
वडिलांचे नाव: भिवाजीराव मगरे
घर क्रमांक : 166
वय : 40 लिंग : पुरुष
छायाचित्र उपलब्ध

318 SWH8293128
नाव : शुभम मगरे
वडिलांचे नाव: बबनराव मगरे
घर क्रमांक : 167
वय : 26 लिंग : महिला
छायाचित्र उपलब्ध

319 CVK2421550
नाव : बबन गणपत मगरे
वडिलांचे नाव: गणपती मगरे
घर क्रमांक : 167
वय : 56 लिंग : पुरुष
छायाचित्र उपलब्ध

320 CVK1503143
नाव : प्रकाश गणपत मगरे
वडिलांचे नाव: गणपती मगरे
घर क्रमांक : 167
वय : 54 लिंग : पुरुष
छायाचित्र उपलब्ध

321 CVK1503788
नाव : रेखा बबन मगरे
पतीचे नाव: बबन मगरे
घर क्रमांक : 167
वय : 51 लिंग : महिला
छायाचित्र उपलब्ध

322 CVK1474501
नाव : निर्मला प्रकाश मगरे
पतीचे नाव: प्रकाश मगरे
घर क्रमांक : 167
वय : 48 लिंग : महिला
छायाचित्र उपलब्ध

323 CVK1475763
नाव : साहेब भुजंगराव मगरे
वडिलांचे नाव: भुजंगराव मगरे
घर क्रमांक : 169
वय : 48 लिंग : पुरुष
छायाचित्र उपलब्ध

324 CVK1475359
नाव : मीरा साहेब मगरे
पतीचे नाव: साहेब मगरे
घर क्रमांक : 169
वय : 45 लिंग : महिला
छायाचित्र उपलब्ध

325 SWH1421585
नाव : दिपक भुजंगराव मगरे
वडिलांचे नाव: भुजंगराव मगरे
घर क्रमांक : 169
वय : 36 लिंग : पुरुष
छायाचित्र उपलब्ध

326 SWH0109460
नाव : गौतम दिगंबर मगरे
वडिलांचे नाव: दिगंबर मगरे
घर क्रमांक : 170
वय : 57 लिंग : पुरुष
छायाचित्र उपलब्ध

327 SWH0109470
नाव : कमल गौतम मगरे
पतीचे नाव: गौतम मगरे
घर क्रमांक : 170
वय : 54 लिंग : महिला
छायाचित्र उपलब्ध

328 SWH6711808
नाव : करुणा गौतम मगरे
वडिलांचे नाव: गौतम मगरे
घर क्रमांक : १७०
वय : 35 लिंग : महिला
छायाचित्र उपलब्ध

329 SWH6711816
नाव : संध्या गौतम मगरे
वडिलांचे नाव: गौतम मगरे
घर क्रमांक : १७०
वय : 32 लिंग : महिला
छायाचित्र उपलब्ध

330 CVK1478874
नाव : भागुबाई नारायण मगरे
पतीचे नाव: नारायण मगरे
घर क्रमांक : 172
वय : 97 लिंग : महिला
छायाचित्र उपलब्ध

331 CVK1480797
नाव : सिताराम नारायण मगरे
वडिलांचे नाव: नारायण मगरे
घर क्रमांक : 172
वय : 82 लिंग : पुरुष
छायाचित्र उपलब्ध

332 CVK1482637
नाव : सुनिता सिताराम मगरे
पतीचे नाव: सिताराम मगरे
घर क्रमांक : 172
वय : 79 लिंग : महिला
छायाचित्र उपलब्ध

333 SWH7840481
नाव : शोभा नारायण गायकवाड
वडिलांचे नाव: चतुराबाई मगरे
घर क्रमांक : 173
वय : 36 लिंग : महिला
छायाचित्र उपलब्ध

334 SWH7943152
नाव : तुकाराम धोंडीराम मगरे
वडिलांचे नाव: धोंडुबा मगरे
घर क्रमांक : 173
वय : 67 लिंग : पुरुष
छायाचित्र उपलब्ध

335 SWH0109501
नाव : वैशाली तुकाराम मगरे
पतीचे नाव: तुकाराम मगरे
घर क्रमांक : 173
वय : 62 लिंग : महिला
छायाचित्र उपलब्ध

336 SWH0109519
नाव : गिरीधारी धोंडिराम मगरे
वडिलांचे नाव: धोंडिराम मगरे
घर क्रमांक : 173
वय : 62 लिंग : पुरुष
छायाचित्र उपलब्ध

337 SWH0109527
नाव : शेषाबाई गिरीधारी मगरे
पतीचे नाव: गिरीधारी मगरे
घर क्रमांक : 173
वय : 57 लिंग : महिला
छायाचित्र उपलब्ध

338 CVK1474675
नाव : हरिभाऊ धोंडीराम मगरे
वडिलांचे नाव: धोंडाराम मगरे
घर क्रमांक : 173
वय : 57 लिंग : पुरुष
छायाचित्र उपलब्ध

339 CVK1474402
नाव : चतुराबाई श्रीहरी मगरे
पतीचे नाव: श्रीहरी मगरे
घर क्रमांक : 173
वय : 54 लिंग : महिला
छायाचित्र उपलब्ध

340 SWH1421569
नाव : प्रविण तुकाराम मगरे
वडिलांचे नाव: तुकाराम मगरे
घर क्रमांक : 173
वय : 40 लिंग : पुरुष
छायाचित्र उपलब्ध

341 SWH6711394
नाव : विलास तुकाराम मगरे
वडिलांचे नाव: तुकाराम मगरे
घर क्रमांक : 173
वय : 39 लिंग : पुरुष
छायाचित्र उपलब्ध

342 SWH1421601
नाव : सुजाता तुकाराम मगरे
वडिलांचे नाव: तुकाराम मगरे
घर क्रमांक : 173
वय : 37 लिंग : महिला
छायाचित्र उपलब्ध

343 SWH8391039
नाव : अमोल सुरेश मगरे मगरे
आईचे नाव: द्रोपदाबाई सुरेश मगरे
घर क्रमांक : 177
वय : 28 लिंग : पुरुष
छायाचित्र उपलब्ध

344 SWH7943160
नाव : सुरेश शंकरराव मगरे
वडिलांचे नाव: शंकरराव मगरे
घर क्रमांक : 177
वय : 54 लिंग : पुरुष
छायाचित्र उपलब्ध

345 CVK1474428
नाव : द्रोपदाबाई सुरेश मगरे
पतीचे नाव: सुरेश मगरे
घर क्रमांक : 177
वय : 49 लिंग : महिला
छायाचित्र उपलब्ध

346 CVK1474352
नाव : रविकुमार शंकरराव मगरे
वडिलांचे नाव: शंकरराव मगरे
घर क्रमांक : 177
वय : 39 लिंग : पुरुष
छायाचित्र उपलब्ध

347 SWH7943178
नाव : पारूबाई विठ्ठलराव मगरे
पतीचे नाव: विठ्ठलराव मगरे
घर क्रमांक : 178
वय : 92 लिंग : महिला
छायाचित्र उपलब्ध

348 SWH0109589
नाव : भारताबाई अशोक सानके
पतीचे नाव: अशोक सानके
घर क्रमांक : 181
वय : 79 लिंग : महिला
छायाचित्र उपलब्ध

349 SWH7943640
नाव : भास्कर किशन सानके
वडिलांचे नाव: किशन सानके
घर क्रमांक : 182
वय : 71 लिंग : पुरुष
छायाचित्र उपलब्ध

350 SWH0109618
नाव : कमल भास्कर सानके
पतीचे नाव: भास्कर सानके
घर क्रमांक : 182
वय : 66 लिंग : महिला
छायाचित्र उपलब्ध

351 SWH0109599
नाव : अशोक किशन सानके
वडिलांचे नाव: किशन सानके
घर क्रमांक : 182
वय : 63 लिंग : पुरुष
छायाचित्र उपलब्ध

352 SWH8628380
नाव : शिवानी विलास सानके
वडिलांचे नाव: विलास नामदेव सानके
घर क्रमांक : 183
वय : 21 लिंग : महिला
छायाचित्र उपलब्ध

353 SWH7943186
नाव : कलावती नामदेव सानके
पतीचे नाव: नामदेव सानके
घर क्रमांक : 183
वय : 67 लिंग : महिला
छायाचित्र उपलब्ध

354 SWH0109658
नाव : गणेश नामदेव सानके
वडिलांचे नाव: नामदेव सानके
घर क्रमांक : 183
वय : 54 लिंग : पुरुष
छायाचित्र उपलब्ध

355 SWH1420843
नाव : जयश्री गणेश सानके
पतीचे नाव: गणेश सानके
घर क्रमांक : 183
वय : 52 लिंग : महिला
छायाचित्र उपलब्ध

356 CVK1477967
नाव : विलास नामदेव सानके
वडिलांचे नाव: नामदेव सानके
घर क्रमांक : 183
वय : 48 लिंग : पुरुष
छायाचित्र उपलब्ध

357 CVK1475284
नाव : अन्नपूर्णा विलास सानके
पतीचे नाव: विलास सानके
घर क्रमांक : 183
वय : 45 लिंग : महिला
छायाचित्र उपलब्ध

358 CVK1477009
नाव : ज्ञानदेव तुकाराम सानके
वडिलांचे नाव: तुकाराम सानके
घर क्रमांक : 184
वय : 69 लिंग : पुरुष
छायाचित्र उपलब्ध

359 SWH0109668
नाव : केशराबाई ज्ञानदेव सानके
पतीचे नाव: ज्ञानदेव सानके
घर क्रमांक : 184
वय : 65 लिंग : महिला
छायाचित्र उपलब्ध

360 CVK1476936
नाव : रावसाहेब गंगाराम आवळे
वडिलांचे नाव: गंगाराम आवळे
घर क्रमांक : 185
वय : 57 लिंग : पुरुष
छायाचित्र उपलब्ध

361 CVK1475276
नाव : द्रोपदी रावसाहेब आवळे
पतीचे नाव: रावसाहेब आवळे
घर क्रमांक : 185
वय : 53 लिंग : महिला
छायाचित्र उपलब्ध

362 SWH0109678
नाव : हरिभाउ जानकीराम सानके
वडिलांचे नाव: जानकीराम सानके
घर क्रमांक : 186
वय : 82 लिंग : पुरुष
छायाचित्र उपलब्ध

363 SWH0109688
नाव : जनाबाई कोंडीबा आवळे
पतीचे नाव: कोंडीबा आबाळे
घर क्रमांक : 191
वय : 70 लिंग : महिला
छायाचित्र उपलब्ध

364 CVK2420321
नाव : उज्वला तुकाराम आवळे
पतीचे नाव: तुकाराम आबाळे
घर क्रमांक : 191
वय : 50 लिंग : महिला
छायाचित्र उपलब्ध

365 SWH8558421
नाव : कृष्णा कोंडीबा आवळे
आईचे नाव: जनाबाई कोंडीबा आवळे
घर क्रमांक : 191
वय : 27 लिंग : पुरुष
छायाचित्र उपलब्ध

366 SWH0109709
नाव : कोंडीबा गंगाराम आवळे
वडिलांचे नाव: गंगाराम आवळे
घर क्रमांक : 194
वय : 67 लिंग : पुरुष
छायाचित्र उपलब्ध

367 SWH0109717
नाव : शिवकांत कोंडीबा आवळे
पतीचे नाव: कोंडीबा आवळे
घर क्रमांक : 194
वय : 62 लिंग : महिला
छायाचित्र उपलब्ध

368 SWH6711410
नाव : लक्ष्मी मरीबा आवळे
पतीचे नाव: मरीबा आवळे
घर क्रमांक : 196
वय : 67 लिंग : महिला
छायाचित्र उपलब्ध

369 SWH7943194
नाव : कुशबा गंगाराम आवळे
वडिलांचे नाव: गंगाराम आवळे
घर क्रमांक : 196
वय : 62 लिंग : पुरुष
छायाचित्र उपलब्ध

370 SWH7943202
नाव : पार्वती कुशाबा आवळे
पतीचे नाव: कुशाबा आवळे
घर क्रमांक : 196
वय : 57 लिंग : महिला
छायाचित्र उपलब्ध

371 SWH7440365
नाव : स्वप्नील नाराणराव तिगोटे
वडिलांचे नाव: नाराणराव तिगोटे
घर क्रमांक : 196
वय : 29 लिंग : पुरुष
छायाचित्र उपलब्ध

372 SWH8586588
नाव : धम्मशीला स्वप्नील टिगोटे
इतर: नारायण सोपान टिगोटे
घर क्रमांक : 196
वय : 22 लिंग : महिला
छायाचित्र उपलब्ध

373 SWH3612090
नाव : जिजा नारायण आवळे
पतीचे नाव: नारायण आबाळे
घर क्रमांक : 197
वय : 87 लिंग : महिला
छायाचित्र उपलब्ध

374 SWH3612082
नाव : तुकाराम नारायण आवळे
वडिलांचे नाव: नारायण आबाळे
घर क्रमांक : 197
वय : 51 लिंग : पुरुष
छायाचित्र उपलब्ध

375 CVK1474360
नाव : अर्जुन कचरुबा आवळे
वडिलांचे नाव: कचरुबा आवळे
घर क्रमांक : 198
वय : 62 लिंग : पुरुष
छायाचित्र उपलब्ध

376 SWH0109757
नाव : धोंडीबाई शिवाजी आवळे
पतीचे नाव: शिवाजी आवळे
घर क्रमांक : 198
वय : 62 लिंग : महिला
छायाचित्र उपलब्ध

377 SWH0109741
नाव : बायना अर्जुन आवळे
पतीचे नाव: अर्जुन आवळे
घर क्रमांक : 198
वय : 59 लिंग : महिला
छायाचित्र उपलब्ध

378 SWH7943236
नाव : संभाजी कचरुबा आवळे
वडिलांचे नाव: कचरुबा आवळे
घर क्रमांक : 198
वय : 57 लिंग : पुरुष
छायाचित्र उपलब्ध

379 CVK1483791
नाव : संगीता मुरलीधर आवळे
पतीचे नाव: मुरलीधर आवळे
घर क्रमांक : 198
वय : 57 लिंग : महिला
छायाचित्र उपलब्ध

380 CVK1483809
नाव : गंगुबाई संभाजी आवळे
पतीचे नाव: संभाजी आवळे
घर क्रमांक : 198
वय : 55 लिंग : महिला
छायाचित्र उपलब्ध

381 SWH8558355
नाव : सिद्धेश्वर मुरलीधर आवळे
आईचे नाव: संगीता मुरलीधर आवळे
घर क्रमांक : 198
वय : 25 लिंग : पुरुष
छायाचित्र उपलब्ध

382 SWH0109797
नाव : गुणाबाई मुंजा मगरे
पतीचे नाव: मुंजा मगरे
घर क्रमांक : 201
वय : 68 लिंग : महिला
छायाचित्र उपलब्ध

383 SWH8293094
नाव : निशा मगरे
वडिलांचे नाव: राजेश मगरे
घर क्रमांक : 202
वय : 25 लिंग : महिला
छायाचित्र उपलब्ध

384 SWH8293284
नाव : लक्ष्मी मगरे
वडिलांचे नाव: पिराजी मगरे
घर क्रमांक : 202
वय : 23 लिंग : महिला
छायाचित्र उपलब्ध

385 SWH0109808
नाव : सोजरा रामा मगरे
पतीचे नाव: रामा मगरे
घर क्रमांक : 202
वय : 74 लिंग : महिला
छायाचित्र उपलब्ध

386 CVK1503853
नाव : पिराजी रामा मगरे
वडिलांचे नाव: रामा मगरे
घर क्रमांक : 202
वय : 54 लिंग : पुरुष
छायाचित्र उपलब्ध

387 CVK1482462
नाव : शिला पिराजी मगरे
पतीचे नाव: पिराजी मगरे
घर क्रमांक : 202
वय : 51 लिंग : महिला
छायाचित्र उपलब्ध

388 CVK1480722
नाव : गौतम रामा मगरे
वडिलांचे नाव: रामा मगरे
घर क्रमांक : 202
वय : 50 लिंग : पुरुष
छायाचित्र उपलब्ध

389 CVK1480680
नाव : संजय रामा मगरे
वडिलांचे नाव: रामा मगरे
घर क्रमांक : 202
वय : 47 लिंग : पुरुष
छायाचित्र उपलब्ध

390 SWH1421254
नाव : सोनिया गौतम मगरे
पतीचे नाव: गौतम मगरे
घर क्रमांक : 202
वय : 38 लिंग : महिला
छायाचित्र उपलब्ध

391 SWH6711832
नाव : कविता अशोक मगरे
वडिलांचे नाव: अशोक मगरे
घर क्रमांक : २०२
वय : 33 लिंग : महिला
छायाचित्र उपलब्ध

392 SWH6711824
नाव : राजेश रामराव मगरे
वडिलांचे नाव: रामराव मगरे
घर क्रमांक : २०२
वय : 33 लिंग : पुरुष
छायाचित्र उपलब्ध

393 SWH7943244
नाव : वत्सलाबाई सखाराम नंद
पतीचे नाव: सखाराम नंद
घर क्रमांक : 203
वय : 74 लिंग : महिला
छायाचित्र उपलब्ध

394 SWH7943251
नाव : गणेश सखाराम नंद
वडिलांचे नाव: सखाराम नंद
घर क्रमांक : 203
वय : 51 लिंग : पुरुष
छायाचित्र उपलब्ध

395 SWH7943269
नाव : होणाजी उंकडी पंडीत
वडिलांचे नाव: उंकडी पंडीत
घर क्रमांक : 203
वय : 72 लिंग : पुरुष
छायाचित्र उपलब्ध

396 SWH0109840
नाव : सोनाबाई होणाजी पंडीत
पतीचे नाव: होणाजी पंडीत
घर क्रमांक : 203
वय : 67 लिंग : महिला
छायाचित्र उपलब्ध

397 CVK1484203
नाव : गणेश होनाजी पंडीत
वडिलांचे नाव: होनाजी पंडीत
घर क्रमांक : 203
वय : 45 लिंग : पुरुष
छायाचित्र उपलब्ध

398 CVK1483478
नाव : अंजनाबाई चांदु पंडीत
पतीचे नाव: चांदु पंडीत
घर क्रमांक : 203
वय : 42 लिंग : महिला
छायाचित्र उपलब्ध

399 CVK1475250
नाव : देवानंद बाबुराव गवते
वडिलांचे नाव: बाबुराव गवते
घर क्रमांक : 204
वय : 42 लिंग : पुरुष
छायाचित्र उपलब्ध

400 SWH1421239
नाव : मनोहर संभाजी मगरे
वडिलांचे नाव: संभाजी मगरे
घर क्रमांक : 204
वय : 67 लिंग : पुरुष
छायाचित्र उपलब्ध

401 SWH1421221
नाव : शंकुतला मनोहर मगरे
पतीचे नाव: मनोहर मगरे
घर क्रमांक : 204
वय : 62 लिंग : महिला
छायाचित्र उपलब्ध

402 SWH7943277
नाव : लक्ष्मी बाबुराव मगरे
पतीचे नाव: बाबुराव मगरे
घर क्रमांक : 205
वय : 82 लिंग : महिला
छायाचित्र उपलब्ध

403 SWH0109876
नाव : शांता सिद्धार्थ मगरे
पतीचे नाव: सिद्धार्थ मगरे
घर क्रमांक : 205
वय : 56 लिंग : महिला
छायाचित्र उपलब्ध

404 SWH0109896
नाव : आशा आश्रोबा मगरे
पतीचे नाव: आश्रोबा मगरे
घर क्रमांक : 206
वय : 67 लिंग : महिला
छायाचित्र उपलब्ध

405 SWH8293136
नाव : अविनाश मगरे
वडिलांचे नाव: श्रीधर मगरे
घर क्रमांक : 207
वय : 35 लिंग : पुरुष
छायाचित्र उपलब्ध

406 SWH8293110
नाव : सुनिता मगरे
वडिलांचे नाव: शिवाजी मगरे
घर क्रमांक : 207
वय : 26 लिंग : महिला
छायाचित्र उपलब्ध

407 SWH0109907
नाव : अंजना निवृत्ती मगरे
पतीचे नाव: निवृत्ती मगरे
घर क्रमांक : 207
वय : 97 लिंग : महिला
छायाचित्र उपलब्ध

408 SWH0109915
नाव : गंगाबाई निवृत्ती मगरे
पतीचे नाव: निवृत्ती मगरे
घर क्रमांक : 207
वय : 57 लिंग : महिला
छायाचित्र उपलब्ध

409 SWH1421130
नाव : शिवाजी निवृत्ती मगरे
वडिलांचे नाव: निवृत्ती मगरे
घर क्रमांक : 207
वय : 52 लिंग : पुरुष
छायाचित्र उपलब्ध

410 SWH0109923
नाव : विमल गंगाधर डहाळे
पतीचे नाव: गंगाधर डहाळे
घर क्रमांक : 208
वय : 59 लिंग : महिला
छायाचित्र उपलब्ध

411 SWH1421346
नाव : तुकाराम गंगाधर डहाळे
वडिलांचे नाव: गंगाधर डहाळे
घर क्रमांक : 208
वय : 37 लिंग : पुरुष
छायाचित्र उपलब्ध

412 SWH6711774
नाव : राहुल गंगाधर डहाळे
वडिलांचे नाव: गंगाधर डहाळे
घर क्रमांक : २०८
वय : 31 लिंग : पुरुष
छायाचित्र उपलब्ध

413 CVK1482710
नाव : शोभा सिद्धार्थ डहाळे
पतीचे नाव: सिद्धार्थ डहाळे
घर क्रमांक : 209
वय : 48 लिंग : महिला
छायाचित्र उपलब्ध

414 SWH7943285
नाव : सुशिला रामराव डहाळे
पतीचे नाव: रामराव डहाळे
घर क्रमांक : 211
वय : 79 लिंग : महिला
छायाचित्र उपलब्ध

415 CVK1505346
नाव : रामराव डहाळे
वडिलांचे नाव: रामराव डहाळे
घर क्रमांक : 211
वय : 62 लिंग : पुरुष
छायाचित्र उपलब्ध

416 CVK1482702
नाव : राधाबाई अशोक डहाळे
पतीचे नाव: अंकुश डहाळे
घर क्रमांक : 211
वय : 60 लिंग : महिला
छायाचित्र उपलब्ध

417 SWH6711428
नाव : रविकुमार रामराव डहाळे
वडिलांचे नाव: रामराव डहाळे
घर क्रमांक : 211
वय : 39 लिंग : पुरुष
छायाचित्र उपलब्ध

418 SWH8293300
नाव : प्रज्ञा डहाळे
वडिलांचे नाव: अशोक डहाळे
घर क्रमांक : 211
वय : 24 लिंग : महिला
छायाचित्र उपलब्ध

419 SWH8512436
नाव : मगरे निकिता मारोती मगरे
वडिलांचे नाव: मारोती धोंडीबा मगरे
घर क्रमांक : 213
वय : 28 लिंग : महिला
छायाचित्र उपलब्ध

420 CVK1505437
नाव : धोंडीराम सटवाजी मगरे
वडिलांचे नाव: सटवाजी मगरे
घर क्रमांक : 213
वय : 67 लिंग : पुरुष
छायाचित्र उपलब्ध

421 CVK1503739
नाव : कलावती धोंडीराम मगरे
पतीचे नाव: धोंडीराम मगरे
घर क्रमांक : 213
वय : 64 लिंग : महिला
छायाचित्र उपलब्ध

422 SWH6222509
नाव : गंगाधर सटवाजी मगरे
वडिलांचे नाव: सटवाजी मगरे
घर क्रमांक : 213
वय : 62 लिंग : पुरुष
छायाचित्र उपलब्ध

423 SWH7943293
नाव : रंजना गंगाधर मगरे
पतीचे नाव: गंगाधर मगरे
घर क्रमांक : 213
वय : 51 लिंग : महिला
छायाचित्र उपलब्ध

424 CVK1484187
नाव : मारोती धोंडीबा मगरे
वडिलांचे नाव: धोंडीबा मगरे
घर क्रमांक : 213
वय : 48 लिंग : पुरुष
छायाचित्र उपलब्ध

425 CVK1482942
नाव : अनिता मारोती मगरे
पतीचे नाव: मारोती मगरे
घर क्रमांक : 213
वय : 47 लिंग : महिला
छायाचित्र उपलब्ध

426 SWH1421320
नाव : मंचक धोंडीबा मगरे
वडिलांचे नाव: धोंडीबा मगरे
घर क्रमांक : 213
वय : 39 लिंग : पुरुष
छायाचित्र उपलब्ध

427 SWH1421205
नाव : प्रल्हाद धोंडीराम मगरे
वडिलांचे नाव: धोंडीराम सतवाजी मगरे
घर क्रमांक : 213
वय : 38 लिंग : पुरुष
छायाचित्र उपलब्ध

428 SWH8628372
नाव : माधुरी गणेश सानके
वडिलांचे नाव: गणेश नामदेव सानके
घर क्रमांक : 215
वय : 21 लिंग : महिला
छायाचित्र उपलब्ध

429 SWH7171770
नाव : भिमराव माणिकराव मगरे
वडिलांचे नाव: माणिकराव मगरे
घर क्रमांक : २१६
वय : 36 लिंग : पुरुष
छायाचित्र उपलब्ध

430 CVK1504091
नाव : माणिक मारोती मगरे
वडिलांचे नाव: मारोती मगरे
घर क्रमांक : 216
वय : 92 लिंग : पुरुष
छायाचित्र उपलब्ध

431 SWH0109985
नाव : सुमन माणिक मगरे
पतीचे नाव: माणिक मगरे
घर क्रमांक : 216
वय : 87 लिंग : महिला
छायाचित्र उपलब्ध

432 SWH6711444
नाव : मुंजाजी माणिक मगरे
वडिलांचे नाव: माणिक मगरे
घर क्रमांक : 216
वय : 50 लिंग : पुरुष
छायाचित्र उपलब्ध

433 SWH6711451
नाव : रेखा मुंजाजी मगरे
पतीचे नाव: मुंजाजी मगरे
घर क्रमांक : 216
वय : 46 लिंग : महिला
छायाचित्र उपलब्ध

434 SWH1421197
नाव : प्रकाश माणिकराव नगरे
वडिलांचे नाव: माणिकराव नगरे
घर क्रमांक : 216
वय : 41 लिंग : पुरुष
छायाचित्र उपलब्ध

435 SWH7943632
नाव : मुंजाजी भोजाजी कुरवाडे
वडिलांचे नाव: भोजाजी कुरवाडे
घर क्रमांक : 218
वय : 69 लिंग : पुरुष
छायाचित्र उपलब्ध

436 SWH0110015
नाव : कांता मुंजाजी कुरवाडे
पतीचे नाव: मुंजाजी कुरवाडे
घर क्रमांक : 218
वय : 64 लिंग : महिला
छायाचित्र उपलब्ध

437 SWH8628430
नाव : अनुराधा भगवान मगरे
पतीचे नाव: भगवान भानुदास मगरे
घर क्रमांक : 219
वय : 30 लिंग : महिला
छायाचित्र उपलब्ध

438 SWH8443483
नाव : आदित्य भानुदास मगरे मगरे
आईचे नाव: दैवशाला भानुदास मगरे
घर क्रमांक : 219
वय : 23 लिंग : पुरुष
छायाचित्र उपलब्ध

439 SWH7943657
नाव : शिला भानूदास मगरे
पतीचे नाव: भानूदास मगरे
घर क्रमांक : 219
वय : 70 लिंग : महिला
छायाचित्र उपलब्ध

440 SWH7943319
नाव : भानुदास सखाराम मगरे
वडिलांचे नाव: सखाराम मगरे
घर क्रमांक : 219
वय : 53 लिंग : पुरुष
छायाचित्र उपलब्ध

441 CVK1483460
नाव : देवशाला भानुदास मगरे
पतीचे नाव: भानुदास मगरे
घर क्रमांक : 219
वय : 39 लिंग : महिला
छायाचित्र उपलब्ध

442 SWH6711956
नाव : भगवान भानुदास मगरे
वडिलांचे नाव: भानुदास मगरे
घर क्रमांक : २१९
वय : 34 लिंग : पुरुष
छायाचित्र उपलब्ध

443 SWH7943335
नाव : गयाबाई ज्ञानोबा मगरे
पतीचे नाव: ज्ञानोबा मगरे
घर क्रमांक : 220
वय : 72 लिंग : महिला
छायाचित्र उपलब्ध

444 SWH6222525
नाव : राजु ज्ञानोबा मगरे
वडिलांचे नाव: ज्ञानोबा मगरे
घर क्रमांक : 220
वय : 49 लिंग : पुरुष
छायाचित्र उपलब्ध

445 SWH6711477
नाव : सविता राजु मगरे
पतीचे नाव: राजु मगरे
घर क्रमांक : 220
वय : 45 लिंग : महिला
छायाचित्र उपलब्ध

446 SWH6222517
नाव : संदीप ज्ञानदेव मगरे
वडिलांचे नाव: ज्ञानदेव मगरे
घर क्रमांक : 220
वय : 42 लिंग : पुरुष
छायाचित्र उपलब्ध

447 SWH1433325
नाव : राणी प्रसाद तिगोटे
पतीचे नाव: प्रसाद तिगोटे
घर क्रमांक : 220
वय : 48 लिंग : महिला
छायाचित्र उपलब्ध

448 SWH0110095
नाव : वनिता विनायक पंडीत
पतीचे नाव: विनायक पंडीत
घर क्रमांक : 222
वय : 77 लिंग : महिला
छायाचित्र उपलब्ध

449 CVK1503648
नाव : बबन विनायक पंडीत
वडिलांचे नाव: विनायक पंडीत
घर क्रमांक : 222
वय : 47 लिंग : पुरुष
छायाचित्र उपलब्ध

450 SWH1810050
नाव : बाळु विनायक पंडीत
वडिलांचे नाव: विनायक पंडीत
घर क्रमांक : 222
वय : 39 लिंग : पुरुष
छायाचित्र उपलब्ध

451 SWH6712079
नाव : शिल्पा बाळू पंडित
आईचे नाव: बाळू पंडित
घर क्रमांक : २२२
वय : 33 लिंग : महिला
छायाचित्र उपलब्ध

452 SWH0110106
नाव : शेख इब्राहिम शेख महबूब
वडिलांचे नाव: शेख महेबूब
घर क्रमांक : 00
वय : 75 लिंग : पुरुष
छायाचित्र उपलब्ध

453 SWH7943343
नाव : कोंदनबी इब्राहीम शेख
पतीचे नाव: इब्राहीम शेख
घर क्रमांक : 224
वय : 67 लिंग : महिला
छायाचित्र उपलब्ध

454 CVK1477975
नाव : खलील इब्राहीम शेख
वडिलांचे नाव: इब्राहीम शेख
घर क्रमांक : 224
वय : 51 लिंग : पुरुष
छायाचित्र उपलब्ध

455 SWH7171838
नाव : शेख शेख शकील
वडिलांचे नाव: शेख इब्राहीम
घर क्रमांक : २२४
वय : 30 लिंग : पुरुष
छायाचित्र उपलब्ध

456 SWH7171879
नाव : हलीमा बी
पतीचे नाव: महेबूब खुरेशी
घर क्रमांक : २२५
वय : 32 लिंग : महिला
छायाचित्र उपलब्ध

457 SWH6711741
नाव : झाकीर वली खुरेशी
वडिलांचे नाव: वली खुरेशी
घर क्रमांक : २२५.
वय : 36 लिंग : पुरुष
छायाचित्र उपलब्ध

458 SWH8570137
नाव : वसीम ख़लील खुरेशी
वडिलांचे नाव: ख़लील ख्वाजा खुरेशी
घर क्रमांक : 225
वय : 25 लिंग : पुरुष
छायाचित्र उपलब्ध

459 CVK1505585
नाव : शब्बीर खाजा कुरेशी
वडिलांचे नाव: खाजा कुरेशी
घर क्रमांक : 225
वय : 72 लिंग : पुरुष
छायाचित्र उपलब्ध

460 CVK1479476
नाव : बिसमीलाबी शब्बीर कुरेशी
वडिलांचे नाव: शब्बीर कुरेशी
घर क्रमांक : 225
वय : 67 लिंग : महिला
छायाचित्र उपलब्ध

461 SWH0110130
नाव : वली खाजा कुरेशी
वडिलांचे नाव: खाजा कुरेशी
घर क्रमांक : 225
वय : 62 लिंग : पुरुष
छायाचित्र उपलब्ध

462 CVK1478122
नाव : हलीमा वली शेख
पतीचे नाव: वली शेख
घर क्रमांक : 225
वय : 57 लिंग : महिला
छायाचित्र उपलब्ध

463 SWH0110148
नाव : खलील खाजा शेख
वडिलांचे नाव: खाजा शेख
घर क्रमांक : 225
वय : 57 लिंग : पुरुष
छायाचित्र उपलब्ध

464 CVK1484302
नाव : मोहमदी खलील शेख
पतीचे नाव: खलील शेख
घर क्रमांक : 225
वय : 54 लिंग : महिला
छायाचित्र उपलब्ध

465 CVK1481696
नाव : अफसर उस्मान शेख
वडिलांचे नाव: उस्मान शेख
घर क्रमांक : 225
वय : 50 लिंग : पुरुष
छायाचित्र उपलब्ध

466 CVK1482116
नाव : आनीसा अफसर शेख
पतीचे नाव: अफसर शेख
घर क्रमांक : 225
वय : 47 लिंग : महिला
छायाचित्र उपलब्ध

467 CVK1483692
नाव : तुराब अय्युब शेख
वडिलांचे नाव: अय्युब शेख
घर क्रमांक : 225
वय : 47 लिंग : पुरुष
छायाचित्र उपलब्ध

468 CVK1504414
नाव : रुबाब अय्युब शेख
वडिलांचे नाव: अय्युब शेख
घर क्रमांक : 225
वय : 45 लिंग : पुरुष
छायाचित्र उपलब्ध

469 SWH6711840
नाव : खुर्सिदा रुबाब शेख
पतीचे नाव: रुबाब शेख
घर क्रमांक : २२५
वय : 36 लिंग : महिला
छायाचित्र उपलब्ध

470 SWH7943350
नाव : बालासाहेब रामजी रनखांबे
वडिलांचे नाव: रामजी रनखांबे
घर क्रमांक : 226
वय : 67 लिंग : पुरुष
छायाचित्र उपलब्ध

471 CVK2420271
नाव : सुधा बालासाहेब रनखांबे
पतीचे नाव: बालासाहेब रनखांबे
घर क्रमांक : 226
वय : 62 लिंग : महिला
छायाचित्र उपलब्ध

472 SWH7943368
नाव : सखाराम रामजी रनखांबे
वडिलांचे नाव: रामजी रनखांबे
घर क्रमांक : 226
वय : 62 लिंग : पुरुष
छायाचित्र उपलब्ध

473 SWH7943376
नाव : विमल सखाराम रनखांबे
पतीचे नाव: सखाराम रनखांबे
घर क्रमांक : 226
वय : 57 लिंग : महिला
छायाचित्र उपलब्ध

474 SWH6711782
नाव : दीपक सखाराम रणखांबे
वडिलांचे नाव: सखाराम रणखांबे
घर क्रमांक : २२६
वय : 32 लिंग : पुरुष
छायाचित्र उपलब्ध

475 SWH7943384
नाव : सायराबी मैनोद्दीन शे
पतीचे नाव: मैनोद्दीन शे
घर क्रमांक : 227
वय : 62 लिंग : महिला
छायाचित्र उपलब्ध

476 CVK1482876
नाव : शेख ज़ीयावोदिन शेख मोईनोदीन
वडिलांचे नाव: मैनोद्दीन शेख
घर क्रमांक : 227
वय : 42 लिंग : पुरुष
छायाचित्र उपलब्ध

477 SWH6712251
नाव : शाईस्ता झीयोद्दिन शक
पतीचे नाव: झीयोद्दिन शक
घर क्रमांक : २२७
वय : 36 लिंग : महिला
छायाचित्र उपलब्ध

478 CVK1505874
नाव : इर्सरतबी शे. मुसा शे
पतीचे नाव: शे. मुसा शे
घर क्रमांक : 228
वय : 52 लिंग : महिला
छायाचित्र उपलब्ध

479 SWH8415945
नाव : शेख अल्ताफ़ शेख मूसा शेख
वडिलांचे नाव: शेख मूसा शेख दाऊत
घर क्रमांक : 228
वय : 24 लिंग : पुरुष
छायाचित्र उपलब्ध

480 CVK1505940
नाव : मूसा दाऊद शेख
वडिलांचे नाव: शे दाऊत शे दाऊत
घर क्रमांक : 228
वय : 57 लिंग : पुरुष
छायाचित्र उपलब्ध

481 SWH8229627
नाव : माउली आवळे
वडिलांचे नाव: संभाजी आवळे
घर क्रमांक : 229
वय : 32 लिंग : पुरुष
छायाचित्र उपलब्ध

482 SWH8229668
नाव : परमेश्वर आवळे
वडिलांचे नाव: मुरलीधर आवळे
घर क्रमांक : 229
वय : 25 लिंग : पुरुष
छायाचित्र उपलब्ध

483 SWH0110174
नाव : हरिभाऊ गंगाराम घोडके
वडिलांचे नाव: गंगाराम घोडके
घर क्रमांक : 232
वय : 87 लिंग : पुरुष
छायाचित्र उपलब्ध

484 SWH0110184
नाव : भागीरथी हरिभाऊ घोडके
पतीचे नाव: हरिभाऊ घोडके
घर क्रमांक : 232
वय : 82 लिंग : महिला
छायाचित्र उपलब्ध

485 CVK0599134
नाव : ज्ञानोबा हरिभाऊ घोडके
वडिलांचे नाव: हरिभाऊ घोडके
घर क्रमांक : 232
वय : 57 लिंग : पुरुष
छायाचित्र उपलब्ध

486 SWH0110194
नाव : सरस्वती ज्ञानोबा घोडके
पतीचे नाव: ज्ञानोबा घोडके
घर क्रमांक : 232
वय : 53 लिंग : महिला
छायाचित्र उपलब्ध

487 SWH0110205
नाव : द्रोपदी केरबा घोडके
पतीचे नाव: केरबा घोडके
घर क्रमांक : 233
वय : 92 लिंग : महिला
छायाचित्र उपलब्ध

488 SWH0110213
नाव : मेघाजी केरबा घोडके
वडिलांचे नाव: केरबा घोडके
घर क्रमांक : 233
वय : 54 लिंग : पुरुष
छायाचित्र उपलब्ध

489 SWH0110221
नाव : ललीता मेघाजी घोडके
पतीचे नाव: मेघाजी घोडके
घर क्रमांक : 233
वय : 52 लिंग : महिला
छायाचित्र उपलब्ध

490 SWH1421759
नाव : पांडुरंग केरबा घोडके
वडिलांचे नाव: केरबा घोडके
घर क्रमांक : 233
वय : 40 लिंग : पुरुष
छायाचित्र उपलब्ध

491 CVK1481720
नाव : गुणाजी मुंजा पाटोळे
वडिलांचे नाव: मुंजा पाटोळे
घर क्रमांक : 234
वय : 72 लिंग : पुरुष
छायाचित्र उपलब्ध

492 SWH0110247
नाव : जिजाबाई गुणाजी पाटोळे
वडिलांचे नाव: गुणाजी पाटोळे
घर क्रमांक : 234
वय : 67 लिंग : महिला
छायाचित्र उपलब्ध

493 SWH7943467
नाव : पार्वती लक्ष्मण घोडके
पतीचे नाव: लक्ष्मण घोडके
घर क्रमांक : 238
वय : 72 लिंग : महिला
छायाचित्र उपलब्ध

494 SWH6222558
नाव : आशा प्रकाश घोडके
पतीचे नाव: प्रकाश घोडके
घर क्रमांक : 238
वय : 47 लिंग : महिला
छायाचित्र उपलब्ध

495 SWH7943400
नाव : भगवान मारोती घोडके
वडिलांचे नाव: मारोती घोडके
घर क्रमांक : 239
वय : 50 लिंग : पुरुष
छायाचित्र उपलब्ध

496 SWH6711493
नाव : सागरबाई भगवान घोडके
पतीचे नाव: भगवान घोडके
घर क्रमांक : 239
वय : 48 लिंग : महिला
छायाचित्र उपलब्ध

497 SWH7943418
नाव : कलावती अर्जुन घोडके
पतीचे नाव: अर्जुन घोडके
घर क्रमांक : 240
वय : 77 लिंग : महिला
छायाचित्र उपलब्ध

498 SWH6222533
नाव : देवीदास अर्जुन घोडके
वडिलांचे नाव: अर्जुन घोडके
घर क्रमांक : 240
वय : 50 लिंग : पुरुष
छायाचित्र उपलब्ध

499 CVK1504703
नाव : द्रौपदाबाई देविदास घोडके
पतीचे नाव: देविदास घोडके
घर क्रमांक : 240
वय : 48 लिंग : महिला
छायाचित्र उपलब्ध

500 SWH7943426
नाव : शिवाजी मारोती घोडके
वडिलांचे नाव: मारोती घोडके
घर क्रमांक : 241
वय : 57 लिंग : पुरुष
छायाचित्र उपलब्ध

501 SWH7943434
नाव : इंदूबाई शिवाजी घोडके
पतीचे नाव: शिवाजी घोडके
घर क्रमांक : 241
वय : 55 लिंग : महिला
छायाचित्र उपलब्ध

502 SWH7943459
नाव : निर्मला पद्माकर घोडके
पतीचे नाव: पद्माकर घोडके
घर क्रमांक : 242
वय : 61 लिंग : महिला
छायाचित्र उपलब्ध

503 CVK2421717
नाव : रामा उत्तम घोडके
वडिलांचे नाव: उत्तम घोडके
घर क्रमांक : 242
वय : 55 लिंग : पुरुष
छायाचित्र उपलब्ध

504 SWH0110346
नाव : कैलास संतराम घोडके
वडिलांचे नाव: संतराम घोडके
घर क्रमांक : 243
वय : 54 लिंग : पुरुष
छायाचित्र उपलब्ध

505 SWH6222566
नाव : लक्ष्मीबाई कैलाश घोडके
पतीचे नाव: कैलास संतराम घोडके
घर क्रमांक : 243
वय : 49 लिंग : महिला
छायाचित्र उपलब्ध

506 SWH0110352
नाव : पांडुरंग गणपती घोडके
वडिलांचे नाव: गणपती घोडके
घर क्रमांक : 244
वय : 67 लिंग : पुरुष
छायाचित्र उपलब्ध

507 SWH3612108
नाव : मनकर्णा पांडूरंग घोडके
पतीचे नाव: पांडूरंग घोडके
घर क्रमांक : 244
वय : 61 लिंग : महिला
छायाचित्र उपलब्ध

508 SWH1433317
नाव : हारीभाउ पांडुरग घोडके
वडिलांचे नाव: पांडुरग घोडके
घर क्रमांक : 244
वय : 38 लिंग : पुरुष
छायाचित्र उपलब्ध

509 SWH8590895
नाव : लखन घोडके
इतर: धुरपटाबाई घोडके
घर क्रमांक : 244
वय : 30 लिंग : पुरुष
छायाचित्र उपलब्ध

510 SWH8293177
नाव : आकाश मगरे
वडिलांचे नाव: देविदास मगरे
घर क्रमांक : 244
वय : 25 लिंग : पुरुष
छायाचित्र उपलब्ध

511 SWH8415903
नाव : मोतीराम चव्हाण
आईचे नाव: चव्हाण इंद्राबाई बालू
घर क्रमांक : 245
वय : 34 लिंग : पुरुष
छायाचित्र उपलब्ध

512 SWH6222574
नाव : नारायण किसन पाटोळे
वडिलांचे नाव: किसन पाटोळे
घर क्रमांक : 245
वय : 57 लिंग : पुरुष
छायाचित्र उपलब्ध

513 SWH7943483
नाव : चांगुबाई नारायण पाटोळे
पतीचे नाव: नारायण पाटोळे
घर क्रमांक : 245
वय : 53 लिंग : महिला
छायाचित्र उपलब्ध

514 SWH7943491
नाव : गंगाधर वामन घोडके
वडिलांचे नाव: देवबा घोडके
घर क्रमांक : 246
वय : 55 लिंग : पुरुष
छायाचित्र उपलब्ध

515 CVK1483031
नाव : कुशाबाई गंगाधर घोडके
पतीचे नाव: गंगाधर घोडके
घर क्रमांक : 246
वय : 53 लिंग : महिला
छायाचित्र उपलब्ध

516 SWH0110429
नाव : मारोती बळीराम घोडके
वडिलांचे नाव: बळीराम घोडके
घर क्रमांक : 247
वय : 72 लिंग : पुरुष
छायाचित्र उपलब्ध

517 SWH0110437
नाव : लक्ष्मी मारोती घोडके
पतीचे नाव: मारोती घोडके
घर क्रमांक : 247
वय : 67 लिंग : महिला
छायाचित्र उपलब्ध

518 CVK1505890
नाव : राम मारोती घोडके
वडिलांचे नाव: मारोतराव घोडके
घर क्रमांक : 247
वय : 49 लिंग : पुरुष
छायाचित्र उपलब्ध

519 SWH0110445
नाव : लक्ष्मण नागोराव जाधव
वडिलांचे नाव: नागोराव जाधव
घर क्रमांक : 248
वय : 62 लिंग : पुरुष
छायाचित्र उपलब्ध

520 SWH0110451
नाव : सुमन लक्ष्मण जाधव
पतीचे नाव: लक्ष्मण जाधव
घर क्रमांक : 248
वय : 57 लिंग : महिला
छायाचित्र उपलब्ध

521 SWH8398737
नाव : सुजाता हिरालाल जाधव जाधव
इतर: लक्ष्मण नागोराव जाधव
घर क्रमांक : 248
वय : 32 लिंग : महिला
छायाचित्र उपलब्ध

522 SWH7943509
नाव : बबन केरबा घोडके
वडिलांचे नाव: केरबा घोडके
घर क्रमांक : 249
वय : 57 लिंग : पुरुष
छायाचित्र उपलब्ध

523 SWH7943517
नाव : संगीता बबन घोडके
पतीचे नाव: बबन घोडके
घर क्रमांक : 249
वय : 53 लिंग : महिला
छायाचित्र उपलब्ध

524 SWH0110481
नाव : चतूराबाई सोपान जाधव
पतीचे नाव: सोपान जाधव
घर क्रमांक : 250
वय : 77 लिंग : महिला
छायाचित्र उपलब्ध

525 SWH0110491
नाव : भोलानाथ सोपान जाधव
वडिलांचे नाव: सोपान जाधव
घर क्रमांक : 250
वय : 51 लिंग : पुरुष
छायाचित्र उपलब्ध

526 CVK1482488
नाव : धनराज सोपान जाधव
वडिलांचे नाव: सोपान जाधव
घर क्रमांक : 250
वय : 50 लिंग : पुरुष
छायाचित्र उपलब्ध

527 SWH1421379
नाव : सरस्वती भोलेनाथ जाधव
पतीचे नाव: भोलेनाथ जाधव
घर क्रमांक : 250
वय : 45 लिंग : महिला
छायाचित्र उपलब्ध

528 SWH0110510
नाव : लक्ष्मी मारोती जाधव
पतीचे नाव: मारोती जाधव
घर क्रमांक : 251
वय : 67 लिंग : महिला
छायाचित्र उपलब्ध

529 CVK1478551
नाव : नंदु मारोतराव जाधव
वडिलांचे नाव: मारोतराव जाधव
घर क्रमांक : 251
वय : 46 लिंग : पुरुष
छायाचित्र उपलब्ध

530 SWH8523045
नाव : सोनू बालाजी गवते
वडिलांचे नाव: बालाजी गवते
घर क्रमांक : 252
वय : 23 लिंग : पुरुष
छायाचित्र उपलब्ध

531 SWH7943541
नाव : मिना तानाजी घोडके
पतीचे नाव: तानाजी घोडके
घर क्रमांक : 252
वय : 51 लिंग : महिला
छायाचित्र उपलब्ध

532 SWH8625188
नाव : मयूरी नितिन घोडके
पतीचे नाव: नितिन तानाजी घोडके
घर क्रमांक : 252
वय : 21 लिंग : महिला
छायाचित्र उपलब्ध

533 SWH0110550
नाव : रामकिशन केरबा पारखे
वडिलांचे नाव: केरबा पारखे
घर क्रमांक : 253
वय : 62 लिंग : पुरुष
छायाचित्र उपलब्ध

534 CVK2421477
नाव : बालासाहेब केरबा पारखे
वडिलांचे नाव: केरबा पारखे
घर क्रमांक : 253
वय : 57 लिंग : पुरुष
छायाचित्र उपलब्ध

535 CVK1478023
नाव : रेणुका बालासाहेब पारखे
पतीचे नाव: बालासाहेब पारखे
घर क्रमांक : 253
वय : 53 लिंग : महिला
छायाचित्र उपलब्ध

536 SWH8415911
नाव : गजानन बालासाहेब पारखे पारखे
वडिलांचे नाव: बालासाहेब केरबा पारखे
घर क्रमांक : 253
वय : 26 लिंग : पुरुष
छायाचित्र उपलब्ध

537 SWH7943566
नाव : गंगुबाई विठ्ठलराव मलुले
पतीचे नाव: विठ्ठल मलुरे
घर क्रमांक : 254
वय : 68 लिंग : महिला
छायाचित्र उपलब्ध

538 SWH3612116
नाव : जयाबाई पांडुरंग दाभाडे
पतीचे नाव: पांडुरंग दाभाडे
घर क्रमांक : 256
वय : 61 लिंग : महिला
छायाचित्र उपलब्ध

539 SWH6620546
नाव : संजय पांडुरंग दाभाडे
वडिलांचे नाव: पांडुरंग दाभाडे
घर क्रमांक : 256
वय : 45 लिंग : पुरुष
छायाचित्र उपलब्ध

540 SWH0110627
नाव : बालाजी केरुजी गवते
वडिलांचे नाव: केरुजी गवते
घर क्रमांक : 262
वय : 55 लिंग : पुरुष
छायाचित्र उपलब्ध

541 SWH0110635
नाव : सत्यभामा बालाजी गवते
पतीचे नाव: बालाजी गवते
घर क्रमांक : 262
वय : 53 लिंग : महिला
छायाचित्र उपलब्ध

542 SWH1433309
नाव : नवनाथ भगवान गवते
वडिलांचे नाव: भगवान गवते
घर क्रमांक : 262
वय : 49 लिंग : पुरुष
छायाचित्र उपलब्ध

543 SWH1433358
नाव : शकुंतला नवनाथ गवते
पतीचे नाव: नवनाथ गवते
घर क्रमांक : 262
वय : 47 लिंग : महिला
छायाचित्र उपलब्ध

544 SWH0110669
नाव : श्रीपती मनाजी गवते
वडिलांचे नाव: मनजी गवते
घर क्रमांक : 263
वय : 87 लिंग : पुरुष
छायाचित्र उपलब्ध

545 SWH0110643
नाव : राम श्रीपती गवते
वडिलांचे नाव: श्रीपती गवते
घर क्रमांक : 263
वय : 77 लिंग : पुरुष
छायाचित्र उपलब्ध

546 SWH7943582
नाव : मथुरा श्रीपती गवते
पतीचे नाव: श्रीपती गवते
घर क्रमांक : 263
वय : 72 लिंग : महिला
छायाचित्र उपलब्ध

547 SWH0110689
नाव : मैनाबाई राम गवते
पतीचे नाव: रामा गवते
घर क्रमांक : 263
वय : 57 लिंग : महिला
छायाचित्र उपलब्ध

548 CVK1483346
नाव : अरुणा लक्ष्मण गवते
पतीचे नाव: लक्ष्मण गवते
घर क्रमांक : 263
वय : 50 लिंग : महिला
छायाचित्र उपलब्ध

549 SWH1420819
नाव : राजु रामराव गवते
वडिलांचे नाव: रामराव गवते
घर क्रमांक : 263
वय : 36 लिंग : पुरुष
छायाचित्र उपलब्ध

550 SWH7943608
नाव : इंद्राबाई बाबुराव गवते
पतीचे नाव: बाबुराव गवते
घर क्रमांक : 264
वय : 67 लिंग : महिला
छायाचित्र उपलब्ध

551 SWH6712095
नाव : समीर इमाम शेख
वडिलांचे नाव: इमाम शेख
घर क्रमांक : २७५
वय : 37 लिंग : पुरुष
छायाचित्र उपलब्ध

552 SWH8398745
नाव : देवानंद नारायण पाटोळे पाटोळे
वडिलांचे नाव: पाटोळे नारायण किसन
घर क्रमांक : 276
वय : 27 लिंग : पुरुष
छायाचित्र उपलब्ध

553 SWH8409278
नाव : आकाश नारायण पाटोळे पाटोळे
वडिलांचे नाव: पाटोळे नारायण किसन
घर क्रमांक : 276
वय : 24 लिंग : पुरुष
छायाचित्र उपलब्ध

554 SWH8398729
नाव : संदीप बालाजी गवते गवते
वडिलांचे नाव: गवते बाळू केरोजी गवते
घर क्रमांक : 291
वय : 27 लिंग : पुरुष
छायाचित्र उपलब्ध

555 SWH8444655
नाव : सोनू बालाजी गवते गवते
वडिलांचे नाव: गवते बाळू केरोजी
घर क्रमांक : 291
वय : 23 लिंग : पुरुष
छायाचित्र उपलब्ध

556 SWH8229684
नाव : पूनम आवळे
पतीचे नाव: माउली आवळे
घर क्रमांक : 299
वय : 33 लिंग : महिला
छायाचित्र उपलब्ध

557 SWH8229676
नाव : निवृत्ति आवळे
वडिलांचे नाव: संभाजी आवळे
घर क्रमांक : 299
वय : 26 लिंग : पुरुष
छायाचित्र उपलब्ध

558 SWH6712210
नाव : निखील नरहरी रुद्रवार
वडिलांचे नाव: नरहरी रुद्रवार
घर क्रमांक : ३००
वय : 35 लिंग : पुरुष
छायाचित्र उपलब्ध

559 SWH6712228
नाव : निकिता नरहरी रुद्रवार
वडिलांचे नाव: नरहरी रुद्रवार
घर क्रमांक : ३००
वय : 32 लिंग : महिला
छायाचित्र उपलब्ध

560 SWH1421718
नाव : लक्ष्मण जनार्दन अबोरे
वडिलांचे नाव: जनार्दन अबोरे
घर क्रमांक : 315
वय : 37 लिंग : पुरुष
छायाचित्र उपलब्ध

561 SWH2517514
नाव : सरस्वती ज्ञानोबा अंभोरे
पतीचे नाव: ज्ञानोबा अंभोरे
घर क्रमांक : 317
वय : 38 लिंग : महिला
छायाचित्र उपलब्ध

562 SWH6711865
नाव : दत्ता अच्युतराव अंभोरे
वडिलांचे नाव: अच्युतराव अंभोरे
घर क्रमांक : ३२४
वय : 36 लिंग : पुरुष
छायाचित्र उपलब्ध

563 SWH6711873
नाव : मीरा दत्ता अंबोरे
पतीचे नाव: दत्ता अंभोरे
घर क्रमांक : ३२४
वय : 34 लिंग : महिला
छायाचित्र उपलब्ध

564 SWH7001993
नाव : रंजना गोपाळराव आंबोरे
पतीचे नाव: गोपाळराव आंबोरे
घर क्रमांक : ३३३
वय : 33 लिंग : महिला
छायाचित्र उपलब्ध

565 SWH6712129
नाव : प्रशांत दलीपराव अंभोरे
वडिलांचे नाव: दलीपराव अंभोरे
घर क्रमांक : ३३३
वय : 37 लिंग : पुरुष
छायाचित्र उपलब्ध

566 SWH7001985
नाव : लक्ष्मण दिगंबरराव आंबोरे
वडिलांचे नाव: दिगंबरराव आंबोरे
घर क्रमांक : ३३७
वय : 38 लिंग : पुरुष
छायाचित्र उपलब्ध

567 SWH6712152
नाव : दत्ता भानुदास अंभोरे
वडिलांचे नाव: भानुदास अंभोरे
घर क्रमांक : ३३७
वय : 42 लिंग : पुरुष
छायाचित्र उपलब्ध

568 SWH7260789
नाव : मनिषा तातेराव आंबोरे
पतीचे नाव: तातेराव आंबोरे
घर क्रमांक : 338
वय : 37 लिंग : महिला
छायाचित्र उपलब्ध

569 SWH8442816
नाव : सुरेश हेंडगे
वडिलांचे नाव: चंद्रकांत निवृत्ति हेडांगे
घर क्रमांक : 342
वय : 23 लिंग : पुरुष
छायाचित्र उपलब्ध

570 SWH6712202
नाव : राधा कामाजी अंभोरे
पतीचे नाव: कामाजी अंभोरे
घर क्रमांक : ३४६
वय : 43 लिंग : महिला
छायाचित्र उपलब्ध

571 SWH6712236
नाव : भाग्यश्री भगवान अंभोरे
पतीचे नाव: भगवान अंभोरे
घर क्रमांक : ३४६
वय : 38 लिंग : महिला
छायाचित्र उपलब्ध

572 SWH1420686
नाव : बालाजी दौलत जाधव
वडिलांचे नाव: दौलत जाधव
घर क्रमांक : 353
वय : 37 लिंग : पुरुष
छायाचित्र उपलब्ध

573 SWH6712103
नाव : प्रभाकर रुस्तुमराव शिंदे
वडिलांचे नाव: रुस्तुमराव शिंदे
घर क्रमांक : ३५४
वय : 49 लिंग : पुरुष
छायाचित्र उपलब्ध

574 SWH6712111
नाव : रेणुका प्रभाकर शिंदे
पतीचे नाव: प्रभाकर शिंदे
घर क्रमांक : ३५४
वय : 41 लिंग : महिला
छायाचित्र उपलब्ध

575 SWH1421049
नाव : भगवान साहेबराव अंभोरे
वडिलांचे नाव: साहेबराव अंभोरे
घर क्रमांक : 366
वय : 36 लिंग : पुरुष
छायाचित्र उपलब्ध

576 SWH6712178
नाव : परमेश्वर गंगाधर अंभोरे
वडिलांचे नाव: गंगाधर अंभोरे
घर क्रमांक : ३८०
वय : 34 लिंग : पुरुष
छायाचित्र उपलब्ध

577 SWH1421502
नाव : आमोल विनायक अंभोरे
वडिलांचे नाव: विनायक अंभोरे
घर क्रमांक : 381
वय : 36 लिंग : पुरुष
छायाचित्र उपलब्ध

578 SWH1421262
नाव : भागवत गणेश आंबोरे
वडिलांचे नाव: गणेश आंबोरे
घर क्रमांक : 38/2
वय : 44 लिंग : पुरुष
छायाचित्र उपलब्ध

579 SWH1810043
नाव : शैलेंद्र गणेशराव अबोरे
वडिलांचे नाव: गणेशराव अबोरे
घर क्रमांक : 38/2
वय : 42 लिंग : पुरुष
छायाचित्र उपलब्ध

580 SWH1421510
नाव : सारिका रामप्रसाद आंभोरे
पतीचे नाव: रामप्रसाद आंभोरे
घर क्रमांक : 385
वय : 39 लिंग : महिला
छायाचित्र उपलब्ध

581 SWH3612421
नाव : केशव कामाजी अबोरे
वडिलांचे नाव: कामाजी अबोरे
घर क्रमांक : 396
वय : 35 लिंग : पुरुष
छायाचित्र उपलब्ध

582 SWH8293029
नाव : रोहन तिगोटे
वडिलांचे नाव: बबन तिगोटे
घर क्रमांक : 405
वय : 24 लिंग : पुरुष
छायाचित्र उपलब्ध

583 SWH6711964
नाव : नासिमाबी मुन्नू शेक
वडिलांचे नाव: मुन्नू शेक
घर क्रमांक : ४३६
वय : 34 लिंग : महिला
छायाचित्र उपलब्ध

584 SWH6712145
नाव : नीरज घोनशिकार
वडिलांचे नाव: नंदेश घोन्सिकार
घर क्रमांक : ४५०
वय : 32 लिंग : पुरुष
छायाचित्र उपलब्ध

585 SWH7171861
नाव : निखील नंदेश घोन्सीकर
वडिलांचे नाव: नंदेश घोन्सीकर
घर क्रमांक : ४५०
वय : 29 लिंग : पुरुष
छायाचित्र उपलब्ध

586 SWH6711691
नाव : नाजमोद्दिन रझाक शक
वडिलांचे नाव: रझाक शक
घर क्रमांक : ४५६
वय : 31 लिंग : पुरुष
छायाचित्र उपलब्ध

587 SWH8293169
नाव : मिरा मगरे
पतीचे नाव: भिमराव मगरे
घर क्रमांक : 465
वय : 26 लिंग : महिला
छायाचित्र उपलब्ध

588 SWH6711881
नाव : अनुसया सुन्धार पुरी
वडिलांचे नाव: सुन्धार पुरी
घर क्रमांक : ४९३
वय : 43 लिंग : महिला
छायाचित्र उपलब्ध

589 SWH6711949
नाव : दत्तराव जीजाराम होनमाने
वडिलांचे नाव: जीजाराम होनमाने
घर क्रमांक : ४९६
वय : 32 लिंग : पुरुष
छायाचित्र उपलब्ध

590 SWH7171788
नाव : रामदास मारोती सुरनर
वडिलांचे नाव: मारोती सुरनर
घर क्रमांक : ५०६
वय : 34 लिंग : पुरुष
छायाचित्र उपलब्ध

591 SWH6712194
नाव : अंबिका किशन होनमने
पतीचे नाव: किशन होनमने
घर क्रमांक : ५१०
वय : 33 लिंग : महिला
छायाचित्र उपलब्ध

592 SWH7171804
नाव : कलीमाबी मुशीर शेख
पतीचे नाव: शेख मुशीर
घर क्रमांक : ५१७
वय : 33 लिंग : महिला
छायाचित्र उपलब्ध

593 SWH7171796
नाव : मुशीर वज़िर शेख
वडिलांचे नाव: शेख वजीर
घर क्रमांक : ५१७
वय : 34 लिंग : पुरुष
छायाचित्र उपलब्ध

594 SWH7811219
नाव : सुरेश मगरे
वडिलांचे नाव: किशनराव मगरे
घर क्रमांक : 526
वय : 47 लिंग : पुरुष
छायाचित्र उपलब्ध

595 SWH8551632
नाव : सुजाता जिंतलवाड
पतीचे नाव: दीपक जिंतलवाड
घर क्रमांक : 534
वय : 24 लिंग : महिला
छायाचित्र उपलब्ध

596 SWH8246415
नाव : पूजा बालाजी भाग्यवंत भाग्यवंत
पतीचे नाव: बालाजी गोपालराव भाग्यवंत भाग्यवंत
घर क्रमांक : 756
वय : 27 लिंग : महिला
छायाचित्र उपलब्ध

597 SWH7798960
नाव : सुदर्शन वामनराव तुवर
वडिलांचे नाव: वामनराव तुवर
घर क्रमांक : 1461
वय : 28 लिंग : पुरुष
छायाचित्र उपलब्ध

598 SWH7798952
नाव : प्रेमराज वामन तुवर
वडिलांचे नाव: वामन तुवर
घर क्रमांक : 1461
वय : 26 लिंग : पुरुष
छायाचित्र उपलब्ध

599 SWH1433341
नाव : मेघा बालाजी रुद्रवार
पतीचे नाव: बालाजी रुद्रवार
घर क्रमांक : 300/1
वय : 37 लिंग : महिला
छायाचित्र उपलब्ध

600 SWH7260797
नाव : प्रणिता पंजाबराव आंबोरे
पतीचे नाव: पंजाबराव आंबोरे
घर क्रमांक : 344/1
वय : 37 लिंग : महिला
छायाचित्र उपलब्ध

601 SWH7001977
नाव : दक्षिता माणिकराव आंबोरे
वडिलांचे नाव: माणिकराव आंबोरे
घर क्रमांक : 345-1
वय : 42 लिंग : महिला
छायाचित्र उपलब्ध

602 SWH7171853
नाव : शेख अंजुम शेख अजमोद्दिन
पतीचे नाव: अजमोद्दिन शेख
घर क्रमांक : ५२०-१
वय : 34 लिंग : महिला
छायाचित्र उपलब्ध

603 SWH7171887
नाव : शेख शेख इरफाना
पतीचे नाव: शेख अजीज
घर क्रमांक : ५२०-१
वय : 32 लिंग : महिला
छायाचित्र उपलब्ध

604 SWH7171895
नाव : शेख खय्युम आसमा
वडिलांचे नाव: खय्युम शेख
घर क्रमांक : ५२०-२
वय : 31 लिंग : महिला
छायाचित्र उपलब्ध

605 CVK1480516
नाव : किशन सुर्यकांत आंबोरे
वडिलांचे नाव: सुर्यकांत आंबोरे
घर क्रमांक : 380-12
वय : 54 लिंग : पुरुष
छायाचित्र उपलब्ध

606 SWH7943624
नाव : वेणुबाई गंगाधर आंबोरे
पतीचे नाव: गंगाधर आंबोरे
घर क्रमांक : 380-12
वय : 52 लिंग : महिला
छायाचित्र उपलब्ध

607 CVK1483007
नाव : ललिता वसंत आंबोरे
पतीचे नाव: वसंत आंबोरे
घर क्रमांक : 380-12
वय : 50 लिंग : महिला
छायाचित्र उपलब्ध

608 CVK1481050
नाव : आशाबाई मारोतराव किरडे
पतीचे नाव: मारोतराव किरडे
घर क्रमांक : 380-12
वय : 57 लिंग : महिला
छायाचित्र उपलब्ध

609 SWH6711501
नाव : गंगाबाई दत्तराव आंबोरे
पतीचे नाव: दत्तराव आंबोरे
घर क्रमांक : 380-12
वय : 82 लिंग : महिला
छायाचित्र उपलब्ध

610 SWH6711931
नाव : सुनिता रामेश्वर आंबोरे
पतीचे नाव: रामेश्वर आंबोरे
घर क्रमांक : 315315
वय : 35 लिंग : महिला
छायाचित्र उपलब्ध

611 SWH6711998
नाव : दीपक शिवराम जीताल्वाद
वडिलांचे नाव: शिवराम जीताल्वाद
घर क्रमांक : 534५३४
वय : 32 लिंग : पुरुष
छायाचित्र उपलब्ध

612 SWH8480931
नाव : रितेश प्रकाश दुशिंगे
वडिलांचे नाव: प्रकाश दुशिंगे
घर क्रमांक : ब्र-1/139/2
वय : 24 लिंग : पुरुष
छायाचित्र उपलब्ध

613 SWH8672263
नाव : कविता कन्हैया अंबोरे
पतीचे नाव: कन्हैया अंबोरे
घर क्रमांक : 354
वय : 21 लिंग : महिला
छायाचित्र उपलब्ध

614 SWH8672339
नाव : उषा कैलास कानडे
पतीचे नाव: कैलास सूर्यकांत कानडे
घर क्रमांक : मु पोस्ट ताडकळस
वय : 32 लिंग : महिला
छायाचित्र उपलब्ध

615 SWH8672461
नाव : कृष्णा भोलानाथ जाधव
वडिलांचे नाव: भोलानाथ सोपान जाधव
घर क्रमांक : 250
वय : 21 लिंग : पुरुष
छायाचित्र उपलब्ध

616 CVK1475144
नाव : रामराव शंकरराव रुद्रवार
वडिलांचे नाव: शंकरराव रुद्रवार
घर क्रमांक : 300
वय : 67 लिंग : पुरुष
छायाचित्र उपलब्ध

617 SWH8705717
नाव : आदर्श भानुदास मगरे
वडिलांचे नाव: भानुदास सखाराम मगरे
घर क्रमांक : 248
वय : 21 लिंग : पुरुष
छायाचित्र उपलब्ध

618 SWH8741639
नाव : रामेश्वर पिराजी मगरे
वडिलांचे नाव: पिराजी रामा मगरे
घर क्रमांक : 202
वय : 20 लिंग : पुरुष
छायाचित्र उपलब्ध

619 SWH8748733
नाव : मुन्नी दौलत शेख
पतीचे नाव: दौलत शेख
घर क्रमांक : 78
वय : 23 लिंग : महिला
छायाचित्र उपलब्ध

620 SWH8769903
नाव : रेखा संतोष सलगर
पतीचे नाव: संतोष सलगर
घर क्रमांक : 120
वय : 36 लिंग : महिला
छायाचित्र उपलब्ध

621 SWH8770190
नाव : अविनाश बाळू चव्हाण
वडिलांचे नाव: बाळू चव्हाण
घर क्रमांक : 120
वय : 22 लिंग : पुरुष
छायाचित्र उपलब्ध

622 SWH8770463
नाव : राधा दत्ता होनमने
पतीचे नाव: दत्ता होनमने
घर क्रमांक : 102
वय : 27 लिंग : महिला
छायाचित्र उपलब्ध

623 SWH8778722
नाव : धम्मदीप प्रकाश मगरे
वडिलांचे नाव: प्रकाश गणपत मगरे
घर क्रमांक : 167
वय : 22 लिंग : पुरुष
छायाचित्र उपलब्ध

624 SWH8788317
नाव : प्रियंका राहुल लासे
पतीचे नाव: राहुल रामकिशन लासे
घर क्रमांक : 88
वय : 24 लिंग : महिला
छायाचित्र उपलब्ध

625 SWH8788754
नाव : भाग्यश्री शिवाजी चौधरी
वडिलांचे नाव: शिवाजी चौधरी
घर क्रमांक : 86
वय : 22 लिंग : महिला
छायाचित्र उपलब्ध

626 SWH8794166
नाव : निकिता मुंजाभाऊ हजारे
पतीचे नाव: मुंजाभाऊ विठ्ठलराव हजारे
घर क्रमांक : ताडकळस
वय : 23 लिंग : महिला
छायाचित्र उपलब्ध

627 SWH8795304
नाव : जयश्री प्रकाश मगरे
पतीचे नाव: प्रकाश माणिकराव मगरे
घर क्रमांक : 216
वय : 42 लिंग : महिला
छायाचित्र उपलब्ध

628 SWH8820904
नाव : मंगल राम गवते
वडिलांचे नाव: राम श्रीपती गवते
घर क्रमांक : 263
वय : 27 लिंग : महिला
छायाचित्र उपलब्ध

629 SWH8820920
नाव : प्रभाकर पांडुरंग घोडके
वडिलांचे नाव: पांडुरंग केरबा घोडके
घर क्रमांक : 233
वय : 21 लिंग : पुरुष
छायाचित्र उपलब्ध

630 SWH8828204
नाव : पंडित अर्जुन आवळे
वडिलांचे नाव: अर्जुन कचरुबा आवळे
घर क्रमांक : 198
वय : 23 लिंग : पुरुष
छायाचित्र उपलब्ध

631 SWH8833048
नाव : स्वाती बालाजी गवते
वडिलांचे नाव: बालाजी केरुजी गवते
घर क्रमांक : 262
वय : 20 लिंग : महिला
छायाचित्र उपलब्ध

632 SWH8844169
नाव : पंचशीला ज्ञानदेव मगरे
आईचे नाव: गयाबाई ज्ञानदेव मगरे
घर क्रमांक : 249
वय : 37 लिंग : महिला
छायाचित्र उपलब्ध

633 SWH8844177
नाव : दिशा सचिन मगरे
पतीचे नाव: सचिन सिद्धार्थ मगरे
घर क्रमांक : 12
वय : 22 लिंग : महिला
छायाचित्र उपलब्ध

634 SWH8844185
नाव : रोहिणी नितिन मगरे
इतर: शांता सिद्धार्थ मगरे
घर क्रमांक : 205
वय : 23 लिंग : महिला
छायाचित्र उपलब्ध

635 SWH8869695
नाव : चंदा बंटी शिंदे
पतीचे नाव: बंटी शिवाजी शिंदे
घर क्रमांक : 152
वय : 32 लिंग : महिला
छायाचित्र उपलब्ध

636 SWH8879702
नाव : अक्षरा मंचक मगरे
वडिलांचे नाव: मंचक धोंडीबा मगरे
घर क्रमांक : 213
वय : 20 लिंग : महिला
छायाचित्र उपलब्ध

637 SWH8884934
नाव : श्रीधर गंगाधर घोडके
वडिलांचे नाव: गंगाधर घोडके
घर क्रमांक : 246
वय : 24 लिंग : पुरुष
छायाचित्र उपलब्ध

638 SWH8886640
नाव : दीपक राजू मगरे
वडिलांचे नाव: राजू ज्ञानोबा मगरे
घर क्रमांक : 220
वय : 21 लिंग : पुरुष
छायाचित्र उपलब्ध

639 SWH8913394
नाव : सोमित्रा निवृत्ति आवळे
पतीचे नाव: निवृत्ति संभाजी आवळे
घर क्रमांक : 299
वय : 30 लिंग : महिला
छायाचित्र उपलब्ध

640 SWH8929689
नाव : इज़राईल ख़लील शेख
वडिलांचे नाव: ख़लील इब्राहिम शेख
घर क्रमांक : 224
वय : 20 लिंग : पुरुष
छायाचित्र उपलब्ध

641 SWH8929879
नाव : अनिल वामनराव घोडके
वडिलांचे नाव: वामनराव घोडके
घर क्रमांक : 1
वय : 36 लिंग : पुरुष
छायाचित्र उपलब्ध

642 SWH8944498
नाव : ज्योती प्रभाकर घोडके
वडिलांचे नाव: प्रभाकर गुणाजी घोडके
घर क्रमांक : 241-2
वय : 28 लिंग : महिला
छायाचित्र उपलब्ध

643 SWH8963324
नाव : वैभव त्र्यंबक आंबोरे
वडिलांचे नाव: त्र्यंबक केशवराव आंबोरे
घर क्रमांक : 163 आंबेडकर पुतळा
वय : 20 लिंग : पुरुष
छायाचित्र उपलब्ध

644 SWH8975377
नाव : प्रगती गोविंद घोडके
पतीचे नाव: गोविंद घोडके
घर क्रमांक : 233
वय : 27 लिंग : महिला
छायाचित्र उपलब्ध

645 SWH8980674
नाव : रोहित बळीराम आवळे
वडिलांचे नाव: बळीराम आवळे
घर क्रमांक : 10
वय : 21 लिंग : पुरुष
छायाचित्र उपलब्ध

646 SWH8980864
नाव : रूपाली हरीभाऊ मगरे
वडिलांचे नाव: हरीभाऊ मगरे
घर क्रमांक : 173
वय : 23 लिंग : महिला
छायाचित्र उपलब्ध

647 SWH8983736
नाव : अविनाश देविदास मगरे
वडिलांचे नाव: देविदास मगरे
घर क्रमांक : 15
वय : 21 लिंग : पुरुष
छायाचित्र उपलब्ध

648 SWH8989493
नाव : अजम दस्तगीर बागवान
इतर: आसमा खयुम शेख
घर क्रमांक : 520-2
वय : 34 लिंग : पुरुष
छायाचित्र उपलब्ध

649 SWH8992703
नाव : मोनिका गजानन ढोले
पतीचे नाव: गजानन ढोले
घर क्रमांक : ताडकळस
वय : 23 लिंग : महिला
छायाचित्र उपलब्ध

650 SWH9003138
नाव : सारिका शैलेश घोडके
पतीचे नाव: शैलेश ज्ञानोबा घोडके
घर क्रमांक : परभणी रोड
वय : 23 लिंग : महिला
छायाचित्र उपलब्ध

651 SWH9010448
नाव : शाईस्ता मोसिन शेख
पतीचे नाव: मोसिन शेख
घर क्रमांक : 16
वय : 22 लिंग : महिला
छायाचित्र उपलब्ध

652 SWH9019266
नाव : संजय भास्कर सानके
आईचे नाव: कमल भास्कर सानके
घर क्रमांक : 182
वय : 31 लिंग : पुरुष
छायाचित्र उपलब्ध

653 SWH6620579
नाव : सचिन बालासाहेब कापसे
वडिलांचे नाव: बालासाहेब कापसे
घर क्रमांक : 291
वय : 36 लिंग : पुरुष
छायाचित्र उपलब्ध

654 CVK1478072
नाव : गोविंद चंद्रकांत रुद्रवार
वडिलांचे नाव: चंद्रकांत रुद्रवार
घर क्रमांक : 300-1
वय : 43 लिंग : पुरुष
छायाचित्र उपलब्ध

655 SWH7797467
नाव : केदार कापसे
वडिलांचे नाव: नंदकुमार कापसे
घर क्रमांक : -
वय : 30 लिंग : पुरुष
छायाचित्र उपलब्ध

656 SWH8293516
नाव : संस्कार रुद्रवार
वडिलांचे नाव: नरहरी रूद्रवार
घर क्रमांक : .
वय : 25 लिंग : पुरुष
छायाचित्र उपलब्ध

657 SWH8600983
नाव : बळीराम दत्तराव पौळ
वडिलांचे नाव: दत्तराव पौळ
घर क्रमांक : मु पो ताडकळस
वय : 22 लिंग : पुरुष
छायाचित्र उपलब्ध

658 SWH7715907
नाव : दिपाली महावीर धाबे
पतीचे नाव: महावीर धाबे
घर क्रमांक : ताडकळस
वय : 28 लिंग : महिला
छायाचित्र उपलब्ध

659 SWH8671208
नाव : सुवर्णा बीराजी हजारे
पतीचे नाव: बीराजी हजारे
घर क्रमांक : ताडकळस
वय : 37 लिंग : महिला
छायाचित्र उपलब्ध

660 SWH6712350
नाव : अतुल गणेशराव कदम
वडिलांचे नाव: गणेशराव कदम
घर क्रमांक : ०१
वय : 32 लिंग : पुरुष
छायाचित्र उपलब्ध

661 SWH6712327
नाव : दिनेश मुंदडा
इतर: दिलीप मुंदडा
घर क्रमांक : 01
वय : 34 लिंग : पुरुष
छायाचित्र उपलब्ध

662 SWH8416117
नाव : शेख मोबीन शेख रऊफ़ शेख
आईचे नाव: शेख रुखसाना रऊफ़
घर क्रमांक : 01
वय : 29 लिंग : पुरुष
छायाचित्र उपलब्ध

663 SWH6712293
नाव : उषा समबाजी शंखपवळे
पतीचे नाव: समबाजी शंखपवळे
घर क्रमांक : ०१
वय : 38 लिंग : महिला
छायाचित्र उपलब्ध

664 SWH8570020
नाव : माधव गोविंदराव सोळंके
वडिलांचे नाव: गोविंद विठ्ठलराव सोळंके
घर क्रमांक : 1
वय : 22 लिंग : पुरुष
छायाचित्र उपलब्ध

665 SWH3612504
नाव : ऋषिकेश रमेशराव जोशी
वडिलांचे नाव: रमेशराव जोशी
घर क्रमांक : 7
वय : 35 लिंग : पुरुष
छायाचित्र उपलब्ध

666 SWH8534067
नाव : नरेंद्र रुस्तम लेकुळे
वडिलांचे नाव: रुस्तम लेकुळे
घर क्रमांक : 10
वय : 27 लिंग : पुरुष
छायाचित्र उपलब्ध

667 SWH1421460
नाव : शंकर सुभाषराव अबोरे
वडिलांचे नाव: सुभाषराव अबोरे
घर क्रमांक : 16
वय : 39 लिंग : पुरुष
छायाचित्र उपलब्ध

668 SWH3612512
नाव : सलुबाई दामाजी अबोरे
पतीचे नाव: दामाजी अबोरे
घर क्रमांक : 18
वय : 40 लिंग : महिला
छायाचित्र उपलब्ध

669 SWH1421023
नाव : बाळासाहेब वामन अबोरे
वडिलांचे नाव: वामन अबोरे
घर क्रमांक : 25
वय : 65 लिंग : पुरुष
छायाचित्र उपलब्ध

670 SWH1421734
नाव : इंदुताई बाळासाहेब
पतीचे नाव: नामदेवराव आंबोरे
घर क्रमांक : 25
वय : 71 लिंग : महिला
छायाचित्र उपलब्ध

671 SWH1420884
नाव : गजानन बाळासाहेब आंबोरे
वडिलांचे नाव: बाळासाहेब अबोरे
घर क्रमांक : 25
वय : 42 लिंग : पुरुष
छायाचित्र उपलब्ध

672 SWH8533606
नाव : गजानन मंचकराव पुरी
वडिलांचे नाव: मंचकराव पुरी
घर क्रमांक : 30
वय : 23 लिंग : पुरुष
छायाचित्र उपलब्ध

673 SWH8293425
नाव : लासे यश पांडुरंग लासे
वडिलांचे नाव: पांडुरंग लासे
घर क्रमांक : 35
वय : 23 लिंग : पुरुष
छायाचित्र उपलब्ध

674 SWH8293409
नाव : श्रीनिवास पाठक
वडिलांचे नाव: कृष्णा पाठक
घर क्रमांक : 48
वय : 25 लिंग : पुरुष
छायाचित्र उपलब्ध

675 SWH1421684
नाव : दत्ता गंगाधर कळसाईतकर
वडिलांचे नाव: गंगाधर कळसाईतकर
घर क्रमांक : 57
वय : 46 लिंग : पुरुष
छायाचित्र उपलब्ध

676 SWH1421692
नाव : सारीका दत्ताराव कळसईतकर
पतीचे नाव: दत्ताराव कळसईतकर
घर क्रमांक : 57
वय : 40 लिंग : महिला
छायाचित्र उपलब्ध

677 SWH1420678
नाव : गोविंद गंगाधर कळसईतकर
वडिलांचे नाव: गंगाधर कळसईतकर
घर क्रमांक : 57
वय : 37 लिंग : पुरुष
छायाचित्र उपलब्ध

678 SWH1420926
नाव : कानुपात्रा रामेश्वर भालेराव
पतीचे नाव: रामेश्वर भालेराव
घर क्रमांक : 59
वय : 36 लिंग : महिला
छायाचित्र उपलब्ध

679 SWH1421007
नाव : प्रभावती भारत लाकडे
पतीचे नाव: भारत लाकडे
घर क्रमांक : 84
वय : 37 लिंग : महिला
छायाचित्र उपलब्ध

680 SWH3612538
नाव : अनिल जनार्दन लाकडे
वडिलांचे नाव: जनार्दन लाकडे
घर क्रमांक : 84
वय : 35 लिंग : पुरुष
छायाचित्र उपलब्ध

681 SWH3612546
नाव : गजानन भगवान लाकडे
वडिलांचे नाव: भगवान लाकडे
घर क्रमांक : 84
वय : 35 लिंग : पुरुष
छायाचित्र उपलब्ध

682 SWH1423250
नाव : राजेश नरहरी चिमटे
वडिलांचे नाव: नरहरी चिमटे
घर क्रमांक : 94
वय : 40 लिंग : पुरुष
छायाचित्र उपलब्ध

683 SWH1421437
नाव : संदीप गोविंदप्रसाद मुंदडा
वडिलांचे नाव: गोविंदप्रसाद मुंदडा
घर क्रमांक : 127
वय : 39 लिंग : पुरुष
छायाचित्र उपलब्ध

684 SWH3612553
नाव : वनिता संजय बोचरे
पतीचे नाव: संजय बोचरे
घर क्रमांक : 133
वय : 43 लिंग : महिला
छायाचित्र उपलब्ध

685 SWH3612561
नाव : संजवनी नंदराम चिमटे
पतीचे नाव: नंदराम चिमटे
घर क्रमांक : 139
वय : 47 लिंग : महिला
छायाचित्र उपलब्ध

686 SWH3612579
नाव : फुलाबाई अच्युत चिमटे
पतीचे नाव: अच्युत चिमटे
घर क्रमांक : 139
वय : 45 लिंग : महिला
छायाचित्र उपलब्ध

687 SWH3612587
नाव : इंदू विष्णू चिमटे
वडिलांचे नाव: विष्णू चिमटे
घर क्रमांक : 147
वय : 49 लिंग : महिला
छायाचित्र उपलब्ध

688 SWH1421676
नाव : अनिरुध्द सोपान चव्हाण
वडिलांचे नाव: सोपान चव्हाण
घर क्रमांक : 154
वय : 43 लिंग : पुरुष
छायाचित्र उपलब्ध

689 SWH1420959
नाव : अयोध्या अनिरुध्द चव्हाण
पतीचे नाव: अनिरुध्द चव्हाण
घर क्रमांक : 154
वय : 42 लिंग : महिला
छायाचित्र उपलब्ध

690 SWH6712376
नाव : मीरा उत्तमराव सूर्यवंशी
वडिलांचे नाव: उत्तमराव सूर्यवंशी
घर क्रमांक : १५४
वय : 40 लिंग : महिला
छायाचित्र उपलब्ध

691 SWH1421312
नाव : महावीर ज्ञानोबा धाबे
वडिलांचे नाव: ज्ञानोबा धाबे
घर क्रमांक : 155
वय : 38 लिंग : पुरुष
छायाचित्र उपलब्ध

692 SWH1420629
नाव : यास्मिनबी शे चाँद शे
पतीचे नाव: शे चाँद शे
घर क्रमांक : 158
वय : 38 लिंग : महिला
छायाचित्र उपलब्ध

693 SWH1421726
नाव : गोविंद किसनराव अबोरे
वडिलांचे नाव: किसनराव अबोरे
घर क्रमांक : 168
वय : 44 लिंग : पुरुष
छायाचित्र उपलब्ध

694 SWH1421353
नाव : रंजना बळीराम आंबोरे
वडिलांचे नाव: बळीराम अबोरे
घर क्रमांक : 169
वय : 51 लिंग : महिला
छायाचित्र उपलब्ध

695 SWH1420835
नाव : दत्ता संभाजी संभजी पौल
वडिलांचे नाव: संभजी पौल
घर क्रमांक : 192
वय : 43 लिंग : पुरुष
छायाचित्र उपलब्ध

696 SWH1420827
नाव : पार्वती दत्तराव पौळ
पतीचे नाव: दत्तराव पौळ
घर क्रमांक : 192
वय : 40 लिंग : महिला
छायाचित्र उपलब्ध

697 SWH1421213
नाव : विजयमाली संजय मगरे
पतीचे नाव: संजय मगरे
घर क्रमांक : 202
वय : 37 लिंग : महिला
छायाचित्र उपलब्ध

698 SWH1421155
नाव : कमल महादू डाहाळे
पतीचे नाव: महादू डाहाळे
घर क्रमांक : 211
वय : 37 लिंग : महिला
छायाचित्र उपलब्ध

699 SWH1421338
नाव : अरुणा मंचक मगरे
पतीचे नाव: मंचक मगरे
घर क्रमांक : 213
वय : 38 लिंग : महिला
छायाचित्र उपलब्ध

700 SWH1420983
नाव : मनिषा सुदाम घोडके
पतीचे नाव: सुदाम घोडके
घर क्रमांक : 232
वय : 36 लिंग : महिला
छायाचित्र उपलब्ध

701 SWH6712418
नाव : फ़िरोज़ मदार शेख
वडिलांचे नाव: मदार शेख
घर क्रमांक : २४४
वय : 35 लिंग : पुरुष
छायाचित्र उपलब्ध

702 SWH1421577
नाव : दैवशाला सिताराम जाधव
वडिलांचे नाव: सिताराम जाधव
घर क्रमांक : 251
वय : 38 लिंग : महिला
छायाचित्र उपलब्ध

703 CVK1484914
नाव : मकदूम दुलेशा शेख
वडिलांचे नाव: दुलेशा चांदशा शेख
घर क्रमांक : 271
वय : 46 लिंग : पुरुष
छायाचित्र उपलब्ध

704 CVK1484427
नाव : अलीशहा शे. दुलेशहा शे
वडिलांचे नाव: दुलेशहा शे
घर क्रमांक : 271
वय : 42 लिंग : पुरुष
छायाचित्र उपलब्ध

705 SWH0110742
नाव : दुलेशा चांदशाह शेख
वडिलांचे नाव: चांदशाह शेख
घर क्रमांक : 271
वय : 67 लिंग : पुरुष
छायाचित्र उपलब्ध

706 SWH6711543
नाव : चांदबी दुलेंशाह शेख
पतीचे नाव: दुलेंशाह शेख
घर क्रमांक : 271
वय : 62 लिंग : महिला
छायाचित्र उपलब्ध

707 SWH1420801
नाव : रफीक दुलेशाह शेख
वडिलांचे नाव: दुलेशाह शेख
घर क्रमांक : 271
वय : 37 लिंग : पुरुष
छायाचित्र उपलब्ध

708 CVK1477405
नाव : शहनाजबेगम सखावत शे
पतीचे नाव: सखावत शे
घर क्रमांक : 274
वय : 47 लिंग : महिला
छायाचित्र उपलब्ध

709 SWH0110768
नाव : आब्बासशहा मोहमंदशहा शेख
वडिलांचे नाव: मोहमंदशहा शेख
घर क्रमांक : 274
वय : 77 लिंग : पुरुष
छायाचित्र उपलब्ध

710 SWH7943673
नाव : सलीमाबी आब्बास शेख
पतीचे नाव: आब्बास शेख
घर क्रमांक : 274
वय : 72 लिंग : महिला
छायाचित्र उपलब्ध

711 SWH7943681
नाव : रऊफ आब्बास शेख
वडिलांचे नाव: आब्बास शेख
घर क्रमांक : 274
वय : 57 लिंग : पुरुष
छायाचित्र उपलब्ध

712 CVK1483122
नाव : रुखसाना रऊफ शेख
पतीचे नाव: रऊफ शेख
घर क्रमांक : 274
वय : 52 लिंग : महिला
छायाचित्र उपलब्ध

713 CVK1477462
नाव : सखावत आब्बास शेख
वडिलांचे नाव: आब्बास शेख
घर क्रमांक : 274
वय : 50 लिंग : पुरुष
छायाचित्र उपलब्ध

714 SWH6712301
नाव : मोईन रौफ शेख
वडिलांचे नाव: रौफ शेख
घर क्रमांक : २७४
वय : 32 लिंग : पुरुष
छायाचित्र उपलब्ध

715 CVK1477397
नाव : अमिनाबी तानाशाह शेख
पतीचे नाव: तानशाह शेख
घर क्रमांक : 275
वय : 67 लिंग : महिला
छायाचित्र उपलब्ध

716 CVK1482793
नाव : इमाम तानाशाह शेख
वडिलांचे नाव: तानशाह शेख
घर क्रमांक : 275
वय : 60 लिंग : पुरुष
छायाचित्र उपलब्ध

717 SWH3612652
नाव : शहेंशाह तानेशाह शेख
वडिलांचे नाव: तानेशाह मोहम्मदशाह शेख
घर क्रमांक : 275
वय : 57 लिंग : पुरुष
छायाचित्र उपलब्ध

718 CVK1478056
नाव : तानाशाह मोहमंदशहा शेख
वडिलांचे नाव: मोहमंदशहा शेख
घर क्रमांक : 275
वय : 57 लिंग : पुरुष
छायाचित्र उपलब्ध

719 CVK1481977
नाव : असेफा इमाम शेख
पतीचे नाव: इमाम शेख
घर क्रमांक : 275
वय : 54 लिंग : महिला
छायाचित्र उपलब्ध

720 CVK1483643
नाव : मुजीब तानाशाह शेख
वडिलांचे नाव: तानशाह शेख
घर क्रमांक : 275
वय : 50 लिंग : पुरुष
छायाचित्र उपलब्ध

721 CVK1477371
नाव : मुमताज मुजीब शेख
पतीचे नाव: मुजीब शेख
घर क्रमांक : 275
वय : 47 लिंग : महिला
छायाचित्र उपलब्ध

722 CVK1504976
नाव : जमीर तानाशाह शेख
वडिलांचे नाव: तानाशाह शेख
घर क्रमांक : 275
वय : 45 लिंग : पुरुष
छायाचित्र उपलब्ध

723 SWH6620561
नाव : दाऊद शे तानेशाह शे
वडिलांचे नाव: शे तानेशाह शे
घर क्रमांक : 275
वय : 38 लिंग : पुरुष
छायाचित्र उपलब्ध

724 SWH8534083
नाव : तौखीरशाह मुजीब शेख शेख
आईचे नाव: मुमताज़ मुजीब शेख शेख
घर क्रमांक : 275, पोलीस स्टेशन्चभा
वय : 25 लिंग : पुरुष
छायाचित्र उपलब्ध

725 SWH0110809
नाव : मदारशहा बुर्हाणशह शेख
वडिलांचे नाव: बुर्हाणशहा शेख
घर क्रमांक : 277
वय : 64 लिंग : पुरुष
छायाचित्र उपलब्ध

726 CVK1481985
नाव : हालामीबी शे. अजीज शे
पतीचे नाव: अजीज शे
घर क्रमांक : 278
वय : 41 लिंग : महिला
छायाचित्र उपलब्ध

727 SWH0110817
नाव : अमरशहा मोहमंदशहा शेख
वडिलांचे नाव: मोहमंदशहा शेख
घर क्रमांक : 278
वय : 70 लिंग : पुरुष
छायाचित्र उपलब्ध

728 SWH0110825
नाव : राबीया अमीर शेख
पतीचे नाव: अमीर शेख
घर क्रमांक : 278
वय : 65 लिंग : महिला
छायाचित्र उपलब्ध

729 CVK1483718
नाव : अजीज अमीर शेख
वडिलांचे नाव: अमीर शेख
घर क्रमांक : 278
वय : 51 लिंग : पुरुष
छायाचित्र उपलब्ध

730 CVK1479153
नाव : नुर अमीरशाहा शेख
वडिलांचे नाव: अमीरशाहा शेख
घर क्रमांक : 278
वय : 46 लिंग : पुरुष
छायाचित्र उपलब्ध

731 CVK1482165
नाव : युनूस महेबुब शेख
वडिलांचे नाव: महेबुब शेख
घर क्रमांक : 280
वय : 50 लिंग : पुरुष
छायाचित्र उपलब्ध

732 SWH8570103
नाव : भागवत मधुकरराव भगत
वडिलांचे नाव: मधुकर अप्पाराव भगत
घर क्रमांक : 283
वय : 22 लिंग : पुरुष
छायाचित्र उपलब्ध

733 SWH7943723
नाव : हसन इब्राहीम शेख
वडिलांचे नाव: इब्राहीम शेख
घर क्रमांक : 283
वय : 61 लिंग : पुरुष
छायाचित्र उपलब्ध

734 CVK1505445
नाव : नूरजहॉ हसन शेख
पतीचे नाव: हसन शेख
घर क्रमांक : 283
वय : 57 लिंग : महिला
छायाचित्र उपलब्ध

735 SWH7943731
नाव : रसुल इस्माईल शेख
वडिलांचे नाव: इस्माईल शेख
घर क्रमांक : 283
वय : 57 लिंग : पुरुष
छायाचित्र उपलब्ध

736 SWH0110867
नाव : रुक्मीण विठ्ठलराव आंबोरे
पतीचे नाव: विठ्ठलराव आंबोरे
घर क्रमांक : 287
वय : 82 लिंग : महिला
छायाचित्र उपलब्ध

737 CVK2421055
नाव : सोपान विठ्ठलराव आंबोरे
वडिलांचे नाव: विठ्ठलराव आंबोरे
घर क्रमांक : 287
वय : 46 लिंग : पुरुष
छायाचित्र उपलब्ध

738 SWH3612660
नाव : सुशिलकुमार रामपाल मुदंडा
वडिलांचे नाव: रामपाल मुदंडा
घर क्रमांक : 287
वय : 46 लिंग : पुरुष
छायाचित्र उपलब्ध

739 CVK2421485
नाव : बालासाहेब जगन्नाथ कापसे
वडिलांचे नाव: जगन्नाथ कापसे
घर क्रमांक : 291
वय : 64 लिंग : पुरुष
छायाचित्र उपलब्ध

740 SWH0110887
नाव : कैलास जगन्नाथ कापसे
वडिलांचे नाव: जगन्नाथ कापसे
घर क्रमांक : 291
वय : 62 लिंग : पुरुष
छायाचित्र उपलब्ध

741 SWH0110877
नाव : सुरेखा बालासाहेब कापसे
पतीचे नाव: बालासाहेब कापसे
घर क्रमांक : 291
वय : 60 लिंग : महिला
छायाचित्र उपलब्ध

742 SWH3612751
नाव : साधना कैलास कापसे
पतीचे नाव: कैलास कापसे
घर क्रमांक : 291
वय : 58 लिंग : महिला
छायाचित्र उपलब्ध

743 SWH0110897
नाव : नंदकुमार जगन्नाथ कापसे
वडिलांचे नाव: जगन्नाथ कापसे
घर क्रमांक : 291
वय : 54 लिंग : पुरुष
छायाचित्र उपलब्ध

744 SWH3612777
नाव : उज्वला विजय कापसे
पतीचे नाव: विजय कापसे
घर क्रमांक : 291
वय : 53 लिंग : महिला
छायाचित्र उपलब्ध

745 SWH0110908
नाव : अनिता नंदकुमार कापसे
पतीचे नाव: नंदकुमार कापसे
घर क्रमांक : 291
वय : 52 लिंग : महिला
छायाचित्र उपलब्ध

746 CVK1478684
नाव : संदीप बालासाहेब कापसे
वडिलांचे नाव: बालासाहेब कापसे
घर क्रमांक : 291
वय : 43 लिंग : पुरुष
छायाचित्र उपलब्ध

747 SWH1420751
नाव : स्वप्नील बाळासाहेब कापसे
वडिलांचे नाव: बाळासाहेब कापसे
घर क्रमांक : 291
वय : 37 लिंग : पुरुष
छायाचित्र उपलब्ध

748 SWH0110916
नाव : रामपाल गणेशलाल मुंदडा
वडिलांचे नाव: गणेशलाल मुंदडा
घर क्रमांक : 292
वय : 70 लिंग : पुरुष
छायाचित्र उपलब्ध

749 SWH0110924
नाव : विमलाबाई रामपाल मुंदडा
पतीचे नाव: रामपाल मुंदडा
घर क्रमांक : 292
वय : 65 लिंग : महिला
छायाचित्र उपलब्ध

750 SWH3612785
नाव : पुन्नम रामपालजी मुंदडा
वडिलांचे नाव: रामपालजी मुंदडा
घर क्रमांक : 292
वय : 39 लिंग : महिला
छायाचित्र उपलब्ध

751 SWH7943749
नाव : सुर्यकांत केरबा देशमूख
वडिलांचे नाव: केरबा देशमूख
घर क्रमांक : 296
वय : 67 लिंग : पुरुष
छायाचित्र उपलब्ध

752 CVK1504679
नाव : अनुराधा सुर्यकांत देशमुख
पतीचे नाव: सुर्यकांत देशमूख
घर क्रमांक : 296
वय : 62 लिंग : महिला
छायाचित्र उपलब्ध

753 SWH7549611
नाव : ब्रम्हेश्वर सुर्यकांत देशमुख
वडिलांचे नाव: सुर्यकांत देशमूख
घर क्रमांक : २९६
वय : 29 लिंग : पुरुष
छायाचित्र उपलब्ध

754 CVK1475342
नाव : कांता रामराव रुद्रवार
पतीचे नाव: रामराव रुद्रवार
घर क्रमांक : 300
वय : 64 लिंग : महिला
छायाचित्र उपलब्ध

755 SWH7943780
नाव : मारोती शंकरराव रुद्रवार
वडिलांचे नाव: शंकरराव रुद्रवार
घर क्रमांक : 300
वय : 64 लिंग : पुरुष
छायाचित्र उपलब्ध

756 SWH7943798
नाव : शोभा मारोती रुद्रवार
पतीचे नाव: मारोती रुद्रवार
घर क्रमांक : 300
वय : 60 लिंग : महिला
छायाचित्र उपलब्ध

757 SWH7943806
नाव : नरहरी शंकरराव रुद्रवार
वडिलांचे नाव: शंकरराव रुद्रवार
घर क्रमांक : 300
वय : 60 लिंग : पुरुष
छायाचित्र उपलब्ध

758 SWH7943814
नाव : मिनाबाई नरहरी रुद्रवार
पतीचे नाव: नरहरी रुद्रवार
घर क्रमांक : 300
वय : 56 लिंग : महिला
छायाचित्र उपलब्ध

759 CVK1504802
नाव : अर्चना मारोती रुद्रवार
पतीचे नाव: मारोती रुद्रवार
घर क्रमांक : 300
वय : 45 लिंग : महिला
छायाचित्र उपलब्ध

760 SWH1421619
नाव : अनंत रामराव रुद्रवार
वडिलांचे नाव: रामराव रुद्रवार
घर क्रमांक : 300
वय : 36 लिंग : पुरुष
छायाचित्र उपलब्ध

761 SWH7549637
नाव : श्वेता अनंत रूद्रवार
पतीचे नाव: अनंत रूदवार
घर क्रमांक : ३००
वय : 33 लिंग : महिला
छायाचित्र उपलब्ध

762 CVK1484583
नाव : विष्णुपंत राजेभाऊ पाठक
वडिलांचे नाव: राजेभाऊ पाठक
घर क्रमांक : 301
वय : 57 लिंग : पुरुष
छायाचित्र उपलब्ध

763 CVK1504620
नाव : कृष्णा राजेभाऊ पाठक
वडिलांचे नाव: राजेभाऊ पाठक
घर क्रमांक : 301
वय : 53 लिंग : पुरुष
छायाचित्र उपलब्ध

764 CVK1484567
नाव : सुरेखा विष्णुपंत पाठक
पतीचे नाव: विष्णुपंत पाठक
घर क्रमांक : 301
वय : 52 लिंग : महिला
छायाचित्र उपलब्ध

765 CVK2421204
नाव : लक्ष्मीकांत राजेभाऊ पाठक
वडिलांचे नाव: राजेभाऊ पाठक
घर क्रमांक : 301
वय : 51 लिंग : पुरुष
छायाचित्र उपलब्ध

766 CVK1504737
नाव : संगिता कृष्णराव पाठक
पतीचे नाव: कृष्णराव पाठक
घर क्रमांक : 301
वय : 48 लिंग : महिला
छायाचित्र उपलब्ध

767 SWH7943830
नाव : लक्ष्मीबाई मुंजाजी आंबोरे
पतीचे नाव: मुंजाजी आंबोरे
घर क्रमांक : 307
वय : 97 लिंग : महिला
छायाचित्र उपलब्ध

768 SWH7943848
नाव : पुंडलीक मुंजाजी आंबोरे
वडिलांचे नाव: मुंजाजी आंबोरे
घर क्रमांक : 307
वय : 77 लिंग : पुरुष
छायाचित्र उपलब्ध

769 CVK1481357
नाव : शांताबाई पुंडलीक आंबोरे
पतीचे नाव: पुंडलीक आंबोरे
घर क्रमांक : 307
वय : 72 लिंग : महिला
छायाचित्र उपलब्ध

770 SWH7943855
नाव : रामेश्वर पुंडलिकराव अंबोरे अंबोरे
वडिलांचे नाव: पुंडलीक आंबोरे
घर क्रमांक : 307
वय : 49 लिंग : पुरुष
छायाचित्र उपलब्ध

771 SWH8628406
नाव : सबा गौस क़ुरेशी
पतीचे नाव: गौस ख़लील क़ुरेशी
घर क्रमांक : 307
वय : 26 लिंग : महिला
छायाचित्र उपलब्ध

772 SWH8628398
नाव : रेश्मा चांद कुरेशी
पतीचे नाव: चांद कुरेशी
घर क्रमांक : 307
वय : 32 लिंग : महिला
छायाचित्र उपलब्ध

773 SWH8628414
नाव : असलम रसूल शेख
वडिलांचे नाव: रसूल इब्राहिम शेख
घर क्रमांक : 307
वय : 29 लिंग : पुरुष
छायाचित्र उपलब्ध

774 SWH8628208
नाव : वसीम रसूल शेख
वडिलांचे नाव: रसूल इब्राहिम शेख
घर क्रमांक : 307
वय : 24 लिंग : पुरुष
छायाचित्र उपलब्ध

775 SWH8628422
नाव : हिना असलम शेख
इतर: रसूल इब्राहिम शेख
घर क्रमांक : 307
वय : 23 लिंग : महिला
छायाचित्र उपलब्ध

776 SWH7943863
नाव : मदनलाल रामलालजी मुंदडा
वडिलांचे नाव: रामलालजी मुंदडा
घर क्रमांक : 308
वय : 87 लिंग : पुरुष
छायाचित्र उपलब्ध

777 SWH7943871
नाव : सरजुबाई मदन मुंदडा
पतीचे नाव: मदन मुंदडा
घर क्रमांक : 308
वय : 81 लिंग : महिला
छायाचित्र उपलब्ध

778 CVK2421402
नाव : दिलीप मदनलाल मुंदडा
वडिलांचे नाव: मदनलाल मुंदडा
घर क्रमांक : 308
वय : 62 लिंग : पुरुष
छायाचित्र उपलब्ध

779 SWH6222590
नाव : चंदाबाई दिलीप मुंदडा
पतीचे नाव: दिलीप मुंदडा
घर क्रमांक : 308
वय : 52 लिंग : महिला
छायाचित्र उपलब्ध

780 CVK1503507
नाव : जयप्रकाश मदनलाल मुंदडा
वडिलांचे नाव: मदनलाल मुंदडा
घर क्रमांक : 308
वय : 48 लिंग : पुरुष
छायाचित्र उपलब्ध

781 SWH7943889
नाव : रामनारायण मुंदडा
वडिलांचे नाव: रामपाल मुंदडा
घर क्रमांक : 309
वय : 82 लिंग : पुरुष
छायाचित्र उपलब्ध

782 SWH7943897
नाव : द्वारकाबाई रामनारायण मुंदडा
पतीचे नाव: रामनारायण मुंदडा
घर क्रमांक : 309
वय : 77 लिंग : महिला
छायाचित्र उपलब्ध

783 SWH7943905
नाव : कलावती राधेशाम मुंदडा
पतीचे नाव: राधेशाम मुंदडा
घर क्रमांक : 310
वय : 87 लिंग : महिला
छायाचित्र उपलब्ध

784 SWH7943913
नाव : राधेशाम मुंदडा
वडिलांचे नाव: रामपाल मुंदडा
घर क्रमांक : 310
वय : 72 लिंग : पुरुष
छायाचित्र उपलब्ध

785 SWH7943921
नाव : प्रविण राधेशाम मुंदडा
वडिलांचे नाव: राधेशाम मुंदडा
घर क्रमांक : 310
वय : 52 लिंग : पुरुष
छायाचित्र उपलब्ध

786 SWH7943939
नाव : सत्यनारायण रामकिसन मुंदडा
वडिलांचे नाव: रामकिसन मुंदडा
घर क्रमांक : 311
वय : 77 लिंग : पुरुष
छायाचित्र उपलब्ध

787 SWH7943947
नाव : शकुंतला सत्यनारायण मुंदडा
पतीचे नाव: सत्यनारायण मुंदडा
घर क्रमांक : 311
वय : 72 लिंग : महिला
छायाचित्र उपलब्ध

788 CVK1505809
नाव : राजश्री दिपक मुंदडा
पतीचे नाव: दिपक मुंदडा
घर क्रमांक : 311
वय : 52 लिंग : महिला
छायाचित्र उपलब्ध

789 CVK2421584
नाव : संध्या नंदकिशोर मुदंडा
पतीचे नाव: नंदकिशोर मुदंडा
घर क्रमांक : 312
वय : 48 लिंग : महिला
छायाचित्र उपलब्ध

790 SWH6620454
नाव : प्रेमलता मोहनलाल मुंदडा
पतीचे नाव: मोहनलाल मुंदडा
घर क्रमांक : 312
वय : 69 लिंग : महिला
छायाचित्र उपलब्ध

791 SWH7943954
नाव : नंदकिशोर मोहनलाल मुंदडा
वडिलांचे नाव: मोहनलाल मुंदडा
घर क्रमांक : 312
वय : 52 लिंग : पुरुष
छायाचित्र उपलब्ध

792 SWH0111146
नाव : कुसूमबाई केशव आंबोरे
पतीचे नाव: केशव आंबोरे
घर क्रमांक : 315
वय : 67 लिंग : महिला
छायाचित्र उपलब्ध

793 SWH7943962
नाव : जनार्धन माणिक आंबोरे
वडिलांचे नाव: माणिक आंबोरे
घर क्रमांक : 315
वय : 67 लिंग : पुरुष
छायाचित्र उपलब्ध

794 SWH7943970
नाव : पद्मीन जनार्धन आंबोरे
पतीचे नाव: जनार्धन आंबोरे
घर क्रमांक : 315
वय : 62 लिंग : महिला
छायाचित्र उपलब्ध

795 CVK1483502
नाव : सुरेखा त्र्यंबक आंबोरे
पतीचे नाव: त्र्यंबक आंबोरे
घर क्रमांक : 315
वय : 41 लिंग : महिला
छायाचित्र उपलब्ध

796 SWH0111152
नाव : सखुबाई दिगांबर आंबोरे
पतीचे नाव: दिगांबर आंबोरे
घर क्रमांक : 316
वय : 82 लिंग : महिला
छायाचित्र उपलब्ध

797 SWH7943988
नाव : शिवाजी दिगांबर आंबोरे
वडिलांचे नाव: दिगांबर आंबोरे
घर क्रमांक : 316
वय : 67 लिंग : पुरुष
छायाचित्र उपलब्ध

798 SWH7943996
नाव : व्दारका शिवाजी आंबोरे
पतीचे नाव: शिवाजी आंबोरे
घर क्रमांक : 316
वय : 62 लिंग : महिला
छायाचित्र उपलब्ध

799 CVK0600221
नाव : गुलाब दिगांबर आंबोरे
वडिलांचे नाव: दिगांबर आंबोरे
घर क्रमांक : 316
वय : 57 लिंग : पुरुष
छायाचित्र उपलब्ध

800 CVK1483494
नाव : सत्यभामा गुलाब आंबोरे
पतीचे नाव: गुलाब आंबोरे
घर क्रमांक : 316
वय : 52 लिंग : महिला
छायाचित्र उपलब्ध

801 CVK1505262
नाव : रोहीदास दिगांबर आंबोरे
वडिलांचे नाव: दिगांबर आंबोरे
घर क्रमांक : 316
वय : 50 लिंग : पुरुष
छायाचित्र उपलब्ध

802 CVK1483486
नाव : सुवर्णा रोहीदास आंबोरे
पतीचे नाव: रोहीदास आंबोरे
घर क्रमांक : 316
वय : 47 लिंग : महिला
छायाचित्र उपलब्ध

803 SWH0111182
नाव : गोदावरी उत्तमराव आंबोरे
पतीचे नाव: उत्तमराव आंबोरे
घर क्रमांक : 317
वय : 67 लिंग : महिला
छायाचित्र उपलब्ध

804 SWH7944002
नाव : सोपान उत्तमराव आंबोरे
वडिलांचे नाव: उत्तमराव आंबोरे
घर क्रमांक : 317
वय : 50 लिंग : पुरुष
छायाचित्र उपलब्ध

805 CVK1480128
नाव : सुरेखा सोपान आंबोरे
पतीचे नाव: सोपान आंबोरे
घर क्रमांक : 317
वय : 47 लिंग : महिला
छायाचित्र उपलब्ध

806 CVK1478957
नाव : ज्ञानोबा उत्तम आंबोरे
वडिलांचे नाव: उत्तम आंबोरे
घर क्रमांक : 317
वय : 44 लिंग : पुरुष
छायाचित्र उपलब्ध

807 SWH7944028
नाव : त्र्यंबक बापुराव आंबोरे
वडिलांचे नाव: बाबुराव आंबोरे
घर क्रमांक : 318
वय : 64 लिंग : पुरुष
छायाचित्र उपलब्ध

808 CVK2420891
नाव : मीराबाई ज्ञानोबा आंबोरे
पतीचे नाव: ज्ञानोबा आंबोरे
घर क्रमांक : 319
वय : 50 लिंग : महिला
छायाचित्र उपलब्ध

809 SWH6711600
नाव : राजेश्वर विश्वाबर आंबोरे
वडिलांचे नाव: विश्वाबर आंबोरे
घर क्रमांक : 320
वय : 51 लिंग : पुरुष
छायाचित्र उपलब्ध

810 CVK2420453
नाव : बाळकृष्ण विश्वाबर आंबोरे
वडिलांचे नाव: विश्र्वांबर आंबोरे
घर क्रमांक : 320
वय : 50 लिंग : पुरुष
छायाचित्र उपलब्ध

811 SWH6711618
नाव : मंदाबाई राजेश्वर आंबोरे
पतीचे नाव: राजेश्वर आंबोरे
घर क्रमांक : 320
वय : 47 लिंग : महिला
छायाचित्र उपलब्ध

812 SWH0111245
नाव : रामकिशन दौलत आंबोरे
वडिलांचे नाव: दौलत आंबोरे
घर क्रमांक : 321
वय : 62 लिंग : पुरुष
छायाचित्र उपलब्ध

813 SWH7944069
नाव : कानुपात्रा रामकिशन आंबोरे
पतीचे नाव: रामकिशन आंबोरे
घर क्रमांक : 321
वय : 57 लिंग : महिला
छायाचित्र उपलब्ध

814 SWH8573883
नाव : भाग्यश्री संदीप गिरी
पतीचे नाव: संदीप गिरी
घर क्रमांक : 339
वय : 25 लिंग : महिला
छायाचित्र उपलब्ध

815 SWH7171762
नाव : कामाजी बबनराव आंबोरे
वडिलांचे नाव: बबनराव आंबोरे
घर क्रमांक : 396
वय : 67 लिंग : पुरुष
छायाचित्र उपलब्ध

816 SWH0111261
नाव : निर्मला कामाजी आंबोरे
पतीचे नाव: कामाजी आंबोरे
घर क्रमांक : 396
वय : 62 लिंग : महिला
छायाचित्र उपलब्ध

817 SWH8570087
नाव : संतोष मोहन भगत
वडिलांचे नाव: मोहन अप्पाराव भगत
घर क्रमांक : 456
वय : 22 लिंग : पुरुष
छायाचित्र उपलब्ध

818 SWH8558389
नाव : रज़िया रमज़ान शेख
पतीचे नाव: रमज़ान खाजामिया शेख
घर क्रमांक : 6454
वय : 36 लिंग : महिला
छायाचित्र उपलब्ध

819 CVK1478718
नाव : बालाजी चंद्रकांत रुद्रवार
वडिलांचे नाव: चंद्रकांत रुद्रवार
घर क्रमांक : 300-1
वय : 48 लिंग : पुरुष
छायाचित्र उपलब्ध

820 SWH7943822
नाव : चंद्रकांत किशन रुद्रवार
वडिलांचे नाव: किशन रुद्रवार
घर क्रमांक : 301-1
वय : 67 लिंग : पुरुष
छायाचित्र उपलब्ध

821 SWH0111021
नाव : शिलाबाई चंद्रकांत रुद्रवार
पतीचे नाव: चंद्रकांत रुद्रवार
घर क्रमांक : 301 1
वय : 60 लिंग : महिला
छायाचित्र उपलब्ध

822 SWH3612793
नाव : गोविंद चंद्रकांत रुद्रवार
पतीचे नाव: चंद्रकांत रूद्रवार
घर क्रमांक : 301-1
वय : 41 लिंग : महिला
छायाचित्र उपलब्ध

823 SWH7944036
नाव : गणेश बापुराव आंबोरे
वडिलांचे नाव: बापुराव आंबोरे
घर क्रमांक : 318-1
वय : 55 लिंग : पुरुष
छायाचित्र उपलब्ध

824 SWH0111237
नाव : लक्ष्मी गणेश आंबोरे
पतीचे नाव: गणेश आंबोरे
घर क्रमांक : 318 1
वय : 53 लिंग : महिला
छायाचित्र उपलब्ध

825 SWH8672701
नाव : गणेश हजारे
वडिलांचे नाव: रामराव हजारे
घर क्रमांक : 373
वय : 21 लिंग : पुरुष
छायाचित्र उपलब्ध

826 SWH8702607
नाव : गायत्री अप्पाराव जाधव
वडिलांचे नाव: अप्पाराव रामराव जाधव
घर क्रमांक : 243
वय : 23 लिंग : महिला
छायाचित्र उपलब्ध

827 SWH8729675
नाव : वैष्णवी ज्ञानेश्वर अंबोरे
वडिलांचे नाव: ज्ञानेश्वर किशनराव अंबोरे
घर क्रमांक : 319
वय : 23 लिंग : महिला
छायाचित्र उपलब्ध

828 SWH8740458
नाव : जगदीशचंद्र विष्णूकांत ताडकळसकर
वडिलांचे नाव: विष्णूकांत पाठक
घर क्रमांक : 200
वय : 27 लिंग : पुरुष
छायाचित्र उपलब्ध

829 SWH8753170
नाव : राजनंदनी मनोहर सानके
पतीचे नाव: मनोहर सनके
घर क्रमांक : ऍट पोस्ट ताड्कल्स
वय : 21 लिंग : महिला
छायाचित्र उपलब्ध

830 SWH8758278
नाव : आयशापरवीन सद्दाम शेख
पतीचे नाव: सद्दाम शब्बीर शेख
घर क्रमांक : 12
वय : 28 लिंग : महिला
छायाचित्र उपलब्ध

831 SWH8770323
नाव : अंकुशराव माधवराव भालेराव
वडिलांचे नाव: माधवराव भालेराव
घर क्रमांक : 01
वय : 61 लिंग : पुरुष
छायाचित्र उपलब्ध

832 SWH8788259
नाव : सिद्धेश्वर आप्पाराव जाधव
वडिलांचे नाव: आप्पाराव रामराव जाधव
घर क्रमांक : 52
वय : 20 लिंग : पुरुष
छायाचित्र उपलब्ध

833 SWH8788648
नाव : समरीन फ़िरोज़ शेख
पतीचे नाव: फ़िरोज़ मदार शेख
घर क्रमांक : 244
वय : 24 लिंग : महिला
छायाचित्र उपलब्ध

834 SWH8799520
नाव : एजाज अजीज शेख
वडिलांचे नाव: अजीज अमीर शेख
घर क्रमांक : 278
वय : 22 लिंग : पुरुष
छायाचित्र उपलब्ध

835 SWH8807836
नाव : शरयू अंबोरे
वडिलांचे नाव: रामेश्वर अंबोरे
घर क्रमांक : 13
वय : 20 लिंग : महिला
छायाचित्र उपलब्ध

836 SWH8850927
नाव : अस्माबी निज़ाम शेख
पतीचे नाव: निज़ाम करीमशाह शेख
घर क्रमांक : 1
वय : 31 लिंग : महिला
छायाचित्र उपलब्ध

837 SWH8876237
नाव : श्वेता केदार पाठक
पतीचे नाव: केदार कृष्णराव पाठक
घर क्रमांक : 86
वय : 26 लिंग : महिला
छायाचित्र उपलब्ध

838 SWH8880049
नाव : बिस्मिल्लाखान राजेखान पठाण
वडिलांचे नाव: राजेखान सरवरखान पठाण
घर क्रमांक : वॉर्ड नं.1
वय : 20 लिंग : पुरुष
छायाचित्र उपलब्ध

839 SWH8882987
नाव : प्रथमेश नंदकिशोर मुंदडा
वडिलांचे नाव: नंदकिशोर मोहनलाल मुंदडा
घर क्रमांक : 312
वय : 20 लिंग : पुरुष
छायाचित्र उपलब्ध

840 SWH8905689
नाव : गणेश अनिरुद्ध चव्हाण
वडिलांचे नाव: अनिरुद्ध चव्हाण
घर क्रमांक : 50
वय : 20 लिंग : पुरुष
छायाचित्र उपलब्ध

841 SWH8932774
नाव : नवनाथ प्रल्हाद अंबोरे
वडिलांचे नाव: प्रल्हाद विठ्ठलराव अंबोरे
घर क्रमांक : 11
वय : 24 लिंग : पुरुष
छायाचित्र उपलब्ध

842 SWH8949505
नाव : ऋषिकेश रुद्रवार
आईचे नाव: अर्चना रुद्रवार
घर क्रमांक : माऊली निवास
वय : 23 लिंग : पुरुष
छायाचित्र उपलब्ध

843 SWH8952400
नाव : शिरीन मोबीन शेख
पतीचे नाव: मोबीन रौफ़ शेख
घर क्रमांक : 01
वय : 21 लिंग : महिला
छायाचित्र उपलब्ध

844 SWH8957193
नाव : नंदिनी श्रीकांत जाधव
पतीचे नाव: श्रीकांत भोलानाथ जाधव
घर क्रमांक : 32
वय : 22 लिंग : महिला
छायाचित्र उपलब्ध

845 SWH8965931
नाव : मारीहाफातिमा शहेनशा शेख
वडिलांचे नाव: शहेनशा शेख
घर क्रमांक : 345
वय : 20 लिंग : महिला
छायाचित्र उपलब्ध

846 SWH8992034
नाव : शकीला मोईन शेख
पतीचे नाव: मोईन शेख
घर क्रमांक : 83
वय : 27 लिंग : महिला
छायाचित्र उपलब्ध

847 SWH7439748
नाव : शेख ऐजास
वडिलांचे नाव: शेख लालु
घर क्रमांक :
वय : 39 लिंग : पुरुष
छायाचित्र उपलब्ध

848 SWH7439813
नाव : सुलतानाबी महेताब पठाण
पतीचे नाव: महेताब पठाण
घर क्रमांक :
वय : 31 लिंग : महिला
छायाचित्र उपलब्ध

849 SWH7549355
नाव : डिगांबर बालासाहेब आंबोरे
वडिलांचे नाव: बालासाहेब आंबोरें
घर क्रमांक :
वय : 37 लिंग : पुरुष
छायाचित्र उपलब्ध

850 SWH7439573
नाव : मनिषा राजेंद्र आंबोरे
पतीचे नाव: राजेंद्र आंबोरे
घर क्रमांक :
वय : 33 लिंग : महिला
छायाचित्र उपलब्ध

851 SWH7549397
नाव : नागेश बंडु आंबोरे
वडिलांचे नाव: बंडु आंबोरे
घर क्रमांक :
वय : 32 लिंग : पुरुष
छायाचित्र उपलब्ध

852 SWH7439490
नाव : पुजा प्रल्हादराव आंबोरे
पतीचे नाव: प्रल्हादराव आंबोरे
घर क्रमांक :
वय : 31 लिंग : महिला
छायाचित्र उपलब्ध

853 SWH7439482
नाव : बालाजी ज्ञानोबा आंबोरे
वडिलांचे नाव: ज्ञानोबा आंबोरे
घर क्रमांक :
वय : 31 लिंग : पुरुष
छायाचित्र उपलब्ध

854 SWH7549488
नाव : सोमिञा अंकुश आंबोरे
पतीचे नाव: अंकुश आंबोरे
घर क्रमांक :
वय : 30 लिंग : महिला
छायाचित्र उपलब्ध

855 SWH7515877
नाव : निकीता मुंजा आंबोरे
पतीचे नाव: मुंजा आंबोरे
घर क्रमांक :
वय : 29 लिंग : महिला
छायाचित्र उपलब्ध

856 SWH7439631
नाव : रूपेश रूस्तुमराव आंबोरे
वडिलांचे नाव: रूस्तुमराव आंबोरे
घर क्रमांक :
वय : 29 लिंग : पुरुष
छायाचित्र उपलब्ध

857 SWH7439649
नाव : सुरज रावसाहेब आंबोरे
वडिलांचे नाव: रावसाहेब आंबोरे
घर क्रमांक :
वय : 29 लिंग : पुरुष
छायाचित्र उपलब्ध

858 SWH7439565
नाव : प्रल्हाद मंचक आंबोरे
वडिलांचे नाव: मंचक आंबोरे
घर क्रमांक :
वय : 28 लिंग : पुरुष
छायाचित्र उपलब्ध

859 SWH7549496
नाव : गंगाधर शिवाजी आवळे
वडिलांचे नाव: शिवाजी आवळे
घर क्रमांक :
वय : 38 लिंग : पुरुष
छायाचित्र उपलब्ध

860 SWH7549504
नाव : सौमीत्राबाई गंगाधर आवळे
पतीचे नाव: गंगाधर आवळे
घर क्रमांक :
वय : 36 लिंग : महिला
छायाचित्र उपलब्ध

861 SWH7549447
नाव : बजरंग उत्तमराव बेदरकर
वडिलांचे नाव: उत्तमराव बेदरकर
घर क्रमांक :
वय : 41 लिंग : पुरुष
छायाचित्र उपलब्ध

862 SWH7515836
नाव : शारदा बजरंग बेदरकर
पतीचे नाव: बजरंग बेदरकर
घर क्रमांक :
वय : 34 लिंग : महिला
छायाचित्र उपलब्ध

863 SWH7549439
नाव : क्रष्णा अंकुश भालेराव
वडिलांचे नाव: अंकुश भालेराव
घर क्रमांक :
वय : 30 लिंग : पुरुष
छायाचित्र उपलब्ध

864 SWH7515869
नाव : शारदा दत्ता भालेराव
पतीचे नाव: दत्ता भालेराव
घर क्रमांक :
वय : 29 लिंग : महिला
छायाचित्र उपलब्ध

865 SWH7439672
नाव : रामेश्वर मारोतराव भिसे
वडिलांचे नाव: मारोतराव भिसे
घर क्रमांक :
वय : 29 लिंग : पुरुष
छायाचित्र उपलब्ध

866 SWH7549389
नाव : योगिता अतुल बोचरे
पतीचे नाव: अतुल बोचरे
घर क्रमांक :
वय : 28 लिंग : महिला
छायाचित्र उपलब्ध

867 SWH7439540
नाव : रोहिणी दिलीप चिमटे
पतीचे नाव: दिलीप चिमटे
घर क्रमांक :
वय : 33 लिंग : महिला
छायाचित्र उपलब्ध

868 SWH7439474
नाव : जाना गोविंदराव चिमटे
पतीचे नाव: गोविंद चिमटे
घर क्रमांक : डबल्यू/ओ गोविंदराव चिमटे
वय : 31 लिंग : महिला
छायाचित्र उपलब्ध

869 SWH7439706
नाव : नवनाथ शंकर चिमटे
वडिलांचे नाव: शंकर चिमटे
घर क्रमांक :
वय : 29 लिंग : पुरुष
छायाचित्र उपलब्ध

870 SWH7439680
नाव : विश्वनाथ शंकरराव चिमटे
वडिलांचे नाव: शंकरराव चिमटे
घर क्रमांक :
वय : 29 लिंग : पुरुष
छायाचित्र उपलब्ध

871 SWH7439508
नाव : रामेश्वर रमेशराव चिमटे
वडिलांचे नाव: रमेशराव चिमटे
घर क्रमांक :
वय : 28 लिंग : पुरुष
छायाचित्र उपलब्ध

872 SWH7515810
नाव : सिमा गजानन चिमटे
पतीचे नाव: गजानन चिमटे
घर क्रमांक :
वय : 30 लिंग : महिला
छायाचित्र उपलब्ध

873 SWH7439730
नाव : योगिता नवनाथ गंगोञे
पतीचे नाव: नवनाथ गंगोञे
घर क्रमांक :
वय : 28 लिंग : महिला
छायाचित्र उपलब्ध

874 SWH7549363
नाव : चंद्रकला राजेश्वर होनमणे
पतीचे नाव: राजेश्वर होनमणे
घर क्रमांक :
वय : 30 लिंग : महिला
छायाचित्र उपलब्ध

875 SWH7549561
नाव : अर्चना नंदकुमार जाधव
पतीचे नाव: नंदकुमार जाधव
घर क्रमांक :
वय : 34 लिंग : महिला
छायाचित्र उपलब्ध

876 SWH7439516
नाव : पवन देविदास कदम
वडिलांचे नाव: देविदास कदम
घर क्रमांक :
वय : 35 लिंग : पुरुष
छायाचित्र उपलब्ध

877 SWH7439607
नाव : पुजा मुंजा कदम
पतीचे नाव: मुंजा कदम
घर क्रमांक :
वय : 30 लिंग : महिला
छायाचित्र उपलब्ध

878 SWH7439698
नाव : बालाजी मारोतराव क्षीरसागर
वडिलांचे नाव: मारोतराव क्षीरसागर
घर क्रमांक :
वय : 30 लिंग : पुरुष
छायाचित्र उपलब्ध

879 SWH7439268
नाव : शुभम माणिकराव लाकडे
वडिलांचे नाव: माणिकराव लाकडे
घर क्रमांक :
वय : 30 लिंग : पुरुष
छायाचित्र उपलब्ध

880 SWH7515885
नाव : सुजाता माणिकराव लाकडे
पतीचे नाव: माणिकराव लाकडे
घर क्रमांक :
वय : 27 लिंग : महिला
छायाचित्र उपलब्ध

881 SWH7549553
नाव : सुभाष किशनराव मगरे
वडिलांचे नाव: किशनराव मगरे
घर क्रमांक :
वय : 42 लिंग : पुरुष
छायाचित्र उपलब्ध

882 SWH7549538
नाव : अर्चना अविनाश मगरे
पतीचे नाव: अविनाश मगरे
घर क्रमांक :
वय : 32 लिंग : महिला
छायाचित्र उपलब्ध

883 SWH7549546
नाव : शिल्पा सुभाष मगरे
पतीचे नाव: सुभाष मगरे
घर क्रमांक :
वय : 29 लिंग : महिला
छायाचित्र उपलब्ध

884 SWH7549520
नाव : सुमित बबनराव मगरे
वडिलांचे नाव: बबनराव मगरे
घर क्रमांक :
वय : 29 लिंग : पुरुष
छायाचित्र उपलब्ध

885 SWH7549512
नाव : सचिन सिध्दार्थ मगरे
वडिलांचे नाव: सिध्दार्थ मगरे
घर क्रमांक :
वय : 28 लिंग : पुरुष
छायाचित्र उपलब्ध

886 SWH7549454
नाव : भाग्यश्री ज्ञानेश्वर रणखांबे
पतीचे नाव: ज्ञानेश्वर रणखांबे
घर क्रमांक :
वय : 31 लिंग : महिला
छायाचित्र उपलब्ध

887 SWH7439532
नाव : संतोषी सागर रूद्रवार
पतीचे नाव: सागर रूद्रवार
घर क्रमांक :
वय : 36 लिंग : महिला
छायाचित्र उपलब्ध

888 SWH7439755
नाव : संकेत लक्ष्मीकांत रूद्रवार
वडिलांचे नाव: लक्ष्मीकांत रूद्रवार
घर क्रमांक :
वय : 29 लिंग : पुरुष
छायाचित्र उपलब्ध

889 SWH7515844
नाव : श्रुतिका दिगांबर रूद्रवार
पतीचे नाव: दिगांबर रूद्रवार
घर क्रमांक :
वय : 28 लिंग : महिला
छायाचित्र उपलब्ध

890 SWH7439763
नाव : प्रणाली प्रविण रूद्रवार
वडिलांचे नाव: प्रविण रूद्रवार
घर क्रमांक :
वय : 28 लिंग : महिला
छायाचित्र उपलब्ध

891 SWH7515828
नाव : इरफानाबी मौला सय्यद
पतीचे नाव: मौला सय्यद
घर क्रमांक :
वय : 30 लिंग : महिला
छायाचित्र उपलब्ध

892 SWH7549371
नाव : शाहिन शफीक सय्यद
पतीचे नाव: शफीक सय्यद
घर क्रमांक :
वय : 29 लिंग : महिला
छायाचित्र उपलब्ध

893 SWH7549413
नाव : जमील शकील सय्यद
वडिलांचे नाव: शकील सय्यद
घर क्रमांक :
वय : 29 लिंग : पुरुष
छायाचित्र उपलब्ध

894 SWH7439524
नाव : वर्षा अंगदराव सोनटक्के
पतीचे नाव: अंगदराव सोनटक्के
घर क्रमांक :
वय : 26 लिंग : महिला
छायाचित्र उपलब्ध

895 SWH7439599
नाव : दिपाली गोविंद सुर्यवंशी
पतीचे नाव: गोविंद सुर्यवंशी
घर क्रमांक :
वय : 28 लिंग : महिला
छायाचित्र उपलब्ध

896 SWH8480972
नाव : विजया अंबोरे
पतीचे नाव: शैलेंद्र अंबोरे
घर क्रमांक : .
वय : 40 लिंग : महिला
छायाचित्र उपलब्ध

897 SWH8293391
नाव : शिवकांता लासे
पतीचे नाव: बालाजी लासे
घर क्रमांक : .
वय : 33 लिंग : महिला
छायाचित्र उपलब्ध

898 SWH8512444
नाव : कृष्णा आंबोरे
वडिलांचे नाव: सोपानराव आंबोरे
घर क्रमांक : 58
वय : 24 लिंग : पुरुष
छायाचित्र उपलब्ध

899 SWH7716012
नाव : जयश्री गणेश गंगोत्रे
पतीचे नाव: गणेश गंगोत्रे
घर क्रमांक : 05
वय : 34 लिंग : महिला
छायाचित्र उपलब्ध

900 SWH8611527
नाव : लक्ष्मण परशुराम अंबोरे
इतर: निवृत्ति बापूराव अंबोरे
घर क्रमांक : 16
वय : 37 लिंग : पुरुष
छायाचित्र उपलब्ध

901 SWH8611519
नाव : उत्तम गणेशराव अंबोरे
इतर: निवृत्ति बापूराव अंबोरे
घर क्रमांक : 16
वय : 29 लिंग : पुरुष
छायाचित्र उपलब्ध

902 SWH8627572
नाव : मोनी कोमटवार
पतीचे नाव: तुकाराम कोमटवार
घर क्रमांक : 56
वय : 32 लिंग : महिला
छायाचित्र उपलब्ध

903 SWH8235681
नाव : नवनाथ गंगाधर खुळखुळे
वडिलांचे नाव: गंगाधर खुळखुळे
घर क्रमांक : 722
वय : 38 लिंग : पुरुष
छायाचित्र उपलब्ध

904 SWH7774250
नाव : किशोर तुकाराम रोकडे
वडिलांचे नाव: तुकाराम
घर क्रमांक : 724
वय : 27 लिंग : पुरुष
छायाचित्र उपलब्ध

905 SWH8480907
नाव : ज्ञानेश्वर अंबोरे
वडिलांचे नाव: राजुभऊ अंबोरे
घर क्रमांक : 15-1/243
वय : 29 लिंग : पुरुष
छायाचित्र उपलब्ध

906 SWH8672255
नाव : स्वाती लाकडे
पतीचे नाव: ऋषिकेश लाकडे
घर क्रमांक : राम मंदिर परिसर ताडकळस
वय : 23 लिंग : महिला
छायाचित्र उपलब्ध

907 SWH6620272
नाव : राजमती बापुराव सालमोटे
पतीचे नाव: बापुराव सालमोटे
घर क्रमांक : 125
वय : 66 लिंग : महिला
छायाचित्र उपलब्ध

908 SWH8594673
नाव : योगेश बालाजी सालमोटे
वडिलांचे नाव: बालाजी सालमोटे
घर क्रमांक : 125
वय : 21 लिंग : पुरुष
छायाचित्र उपलब्ध

909 SWH6709927
नाव : अंजना बालाजी सालमोठे
पतीचे नाव: बालाजी सालमोठे
घर क्रमांक : 125
वय : 40 लिंग : महिला
छायाचित्र उपलब्ध

910 CVK1483320
नाव : बालाजी बाबुराव सालमोटे
वडिलांचे नाव: बाबुराव सालमोटे
घर क्रमांक : 125
वय : 46 लिंग : पुरुष
छायाचित्र उपलब्ध

911 SWH8720831
नाव : पवन गोपाळराव आंबोरे
वडिलांचे नाव: गोपाल रामराव आंबोरे
घर क्रमांक : 365
वय : 21 लिंग : पुरुष
छायाचित्र उपलब्ध

912 SWH8769358
नाव : केदार विजयराव आंबोरे
वडिलांचे नाव: विजय माणिकराव आंबोरे
घर क्रमांक : ऍट पोस्ट ताडकळस
वय : 21 लिंग : पुरुष
छायाचित्र उपलब्ध

913 SWH8770745
नाव : कौशल्या दत्तराव क्षीरसागर
इतर: रामकिशन माधव लासे
घर क्रमांक : 399
वय : 62 लिंग : महिला
छायाचित्र उपलब्ध

914 SWH8821704
नाव : पूजा बालाजी क्षीरसागर
पतीचे नाव: बालाजी क्षीरसागर
घर क्रमांक : 3
वय : 27 लिंग : महिला
छायाचित्र उपलब्ध

915 SWH8889115
नाव : प्रणव प्रवीण रुद्रवार
वडिलांचे नाव: प्रवीण बळीराम रुद्रवार
घर क्रमांक : 402-2
वय : 20 लिंग : पुरुष
छायाचित्र उपलब्ध

916 SWH8915225
नाव : नशीर सय्यद शकिल
वडिलांचे नाव: शकिल सय्यद
घर क्रमांक : सय्यद हाऊस
वय : 25 लिंग : पुरुष
छायाचित्र उपलब्ध

917 SWH8956450
नाव : शारदा भागवत आंबोरे
पतीचे नाव: भागवत आंबोरे
घर क्रमांक : भागवत आंबोरे
वय : 27 लिंग : महिला
छायाचित्र उपलब्ध

918 SWH8966277
नाव : निकिता केशव आंबोरे
पतीचे नाव: केशव कामाजी आंबोरे
घर क्रमांक : 396
वय : 22 लिंग : महिला
छायाचित्र उपलब्ध

919 SWH8984064
नाव : सविता दत्ता गिरी
पतीचे नाव: दत्ता रामराव गिरी
घर क्रमांक : ताडकळस
वय : 25 लिंग : महिला
छायाचित्र उपलब्ध

920 SWH7075880
नाव : रेश्मा आलीम सय्यद
पतीचे नाव: आलीम सय्यद
घर क्रमांक :
वय : 31 लिंग : महिला
छायाचित्र उपलब्ध

921 SWH0112477
नाव : विष्णु पंडीतराव आंबोरे
वडिलांचे नाव: पंडीतराव आंबोरे
घर क्रमांक :
वय : 53 लिंग : पुरुष
छायाचित्र उपलब्ध

922 SWH6711212
नाव : बालाजी लक्ष्मनराव आंबोरे
वडिलांचे नाव: लक्ष्मनराव आंबोरे
घर क्रमांक :
वय : 37 लिंग : पुरुष
छायाचित्र उपलब्ध

923 SWH6711253
नाव : सुकुमारी नवनाथ आंबोरे
पतीचे नाव: नवनाथ आंबोरे
घर क्रमांक :
वय : 35 लिंग : महिला
छायाचित्र उपलब्ध

924 SWH7075849
नाव : राधिका दत्तराव आंबोरे
वडिलांचे नाव: दत्तराव आंबोरे
घर क्रमांक :
वय : 37 लिंग : महिला
छायाचित्र उपलब्ध

925 SWH6711279
नाव : रोहिदास हरिभाऊ आंबोरे
वडिलांचे नाव: हरिभाऊ आंबोरे
घर क्रमांक :
वय : 32 लिंग : पुरुष
छायाचित्र उपलब्ध

926 SWH7075823
नाव : वैभव रामकिशन आंबोरे
वडिलांचे नाव: रामकिशन आंबोरे
घर क्रमांक :
वय : 32 लिंग : पुरुष
छायाचित्र उपलब्ध

927 SWH7075856
नाव : स्वनील दत्तराव आंबोरे
वडिलांचे नाव: दत्तराव आंबोरे
घर क्रमांक :
वय : 31 लिंग : पुरुष
छायाचित्र उपलब्ध

928 SWH7171713
नाव : जयश्री भगवान आंबोरे
पतीचे नाव: भगवान आंबोरे
घर क्रमांक :
वय : 59 लिंग : महिला
छायाचित्र उपलब्ध

929 SWH7439854
नाव : आशामती दत्तराव आंबोरे
पतीचे नाव: दत्तराव आंबोरे
घर क्रमांक :
वय : 41 लिंग : महिला
छायाचित्र उपलब्ध

930 SWH7439847
नाव : प्रतिभा निलेश आंबोरे
पतीचे नाव: निलेश आंबोरे
घर क्रमांक :
वय : 38 लिंग : महिला
छायाचित्र उपलब्ध

931 SWH7171705
नाव : कल्पना ज्ञानेश्वर अंबोरे
वडिलांचे नाव: भिमराव सोनटक्के
घर क्रमांक :
वय : 38 लिंग : महिला
छायाचित्र उपलब्ध

932 SWH6711196
नाव : ज्ञानेश्वर गंगाधर आंबोरे
वडिलांचे नाव: गंगाधर आंबोरे
घर क्रमांक :
वय : 36 लिंग : पुरुष
छायाचित्र उपलब्ध

933 SWH6711204
नाव : कामाजी गणेशराव आंबोरे
वडिलांचे नाव: गणेशराव आंबोरे
घर क्रमांक :
वय : 35 लिंग : पुरुष
छायाचित्र उपलब्ध

934 SWH6711311
नाव : नितीन विनायक आंबोरे
वडिलांचे नाव: विनायक आंबोरे
घर क्रमांक :
वय : 34 लिंग : पुरुष
छायाचित्र उपलब्ध

935 SWH7549579
नाव : भाग्यश्री डिगांबर आंबोरे
पतीचे नाव: डिगांबर आंबोरे
घर क्रमांक :
वय : 33 लिंग : महिला
छायाचित्र उपलब्ध

936 SWH7439839
नाव : माउली शिवाजी आंबोरे
वडिलांचे नाव: शिवाजी आंबोरे
घर क्रमांक :
वय : 31 लिंग : पुरुष
छायाचित्र उपलब्ध

937 SWH6711287
नाव : सोहम पांडुरंग आंबोरे
वडिलांचे नाव: पांडुरंग आंबोरे
घर क्रमांक :
वय : 31 लिंग : पुरुष
छायाचित्र उपलब्ध

938 SWH6711220
नाव : गंगाधर उद्धवराव आंबोरे
वडिलांचे नाव: उद्धवराव आंबोरे
घर क्रमांक :
वय : 29 लिंग : पुरुष
छायाचित्र उपलब्ध

939 SWH7439821
नाव : कल्याणी विनोद आंबोरे
पतीचे नाव: विनोद आंबोरे
घर क्रमांक :
वय : 30 लिंग : महिला
छायाचित्र उपलब्ध

940 SWH7171721
नाव : गजानन वसंतराव आंबोरे
वडिलांचे नाव: वसंतराव आंबोरे
घर क्रमांक :
वय : 30 लिंग : पुरुष
छायाचित्र उपलब्ध

941 SWH7439862
नाव : विष्णु मोतीराम आंबोरे
वडिलांचे नाव: मोतीराम आंबोरे
घर क्रमांक :
वय : 28 लिंग : पुरुष
छायाचित्र उपलब्ध

942 SWH1421742
नाव : नागनाथ अशोक बोचरे
वडिलांचे नाव: अशोक बोचरे
घर क्रमांक : 134
वय : 40 लिंग : पुरुष
छायाचित्र उपलब्ध

943 SWH7075815
नाव : अरुणा त्र्यंबकराव गव्हाणे
वडिलांचे नाव: त्र्यंबकराव गव्हाणे
घर क्रमांक :
वय : 40 लिंग : महिला
छायाचित्र उपलब्ध

944 SWH7075831
नाव : विष्णु बालासाहेब कान्हडकर
वडिलांचे नाव: बालासाहेब कान्हडकर
घर क्रमांक :
वय : 41 लिंग : पुरुष
छायाचित्र उपलब्ध

945 SWH7171697
नाव : मुजमील मुन्शी खुरेशी
वडिलांचे नाव: मुन्शी खुरेशी
घर क्रमांक :
वय : 35 लिंग : पुरुष
छायाचित्र उपलब्ध

946 SWH7171689
नाव : दिलशाद मोहम्मद नूर कुरेशी
वडिलांचे नाव: मोहम्मद नूर कुरेशी
घर क्रमांक :
वय : 30 लिंग : पुरुष
छायाचित्र उपलब्ध

947 SWH7171671
नाव : गौस खलील कुरेशी
वडिलांचे नाव: खलील कुरेशी
घर क्रमांक :
वय : 29 लिंग : पुरुष
छायाचित्र उपलब्ध

948 SWH7171739
नाव : पूनम प्रविणराव रुद्रवार
वडिलांचे नाव: प्रविणराव रुद्रवार
घर क्रमांक :
वय : 30 लिंग : महिला
छायाचित्र उपलब्ध

949 SWH6711246
नाव : उज्वला मुंजा सोळंके
पतीचे नाव: मुंजा सोळंके
घर क्रमांक :
वय : 34 लिंग : महिला
छायाचित्र उपलब्ध

950 SWH8293367
नाव : शाम आंबोरे
वडिलांचे नाव: सुभाषराव आंबोरे
घर क्रमांक : .
वय : 27 लिंग : पुरुष
छायाचित्र उपलब्ध

951 SWH8293359
नाव : बाबुराव आंबोरे
वडिलांचे नाव: काशिनाथ आंबोरे
घर क्रमांक : .
वय : 24 लिंग : पुरुष
छायाचित्र उपलब्ध

952 SWH8293334
नाव : केदार लासे
वडिलांचे नाव: छगनराव लसे
घर क्रमांक : .
वय : 26 लिंग : पुरुष
छायाचित्र उपलब्ध

953 SWH7715915
नाव : गोपाळ रामदास आंबोरे
वडिलांचे नाव: रामदास आंबोरे
घर क्रमांक : ताडकळस
वय : 26 लिंग : पुरुष
छायाचित्र उपलब्ध

954 SWH7811391
नाव : कामाजी आंबोरे
वडिलांचे नाव: भगवानराव आंबोरे
घर क्रमांक : 11
वय : 25 लिंग : पुरुष
छायाचित्र उपलब्ध

955 SWH8512402
नाव : भावना भागवत अंबोरे अंबोरे
पतीचे नाव: भागवत मंचक अंबोरे
घर क्रमांक : 12
वय : 29 लिंग : महिला
छायाचित्र उपलब्ध

956 SWH8512394
नाव : शीला कामाजी अंबोरे अंबोरे
पतीचे नाव: कामाजी गणेशराव अंबोरे
घर क्रमांक : 12
वय : 24 लिंग : महिला
छायाचित्र उपलब्ध

957 SWH7818735
नाव : ख्वाजा सय्यद
वडिलांचे नाव: कलीम सय्यद
घर क्रमांक : 33
वय : 33 लिंग : पुरुष
छायाचित्र उपलब्ध

958 SWH7818743
नाव : हुसैन सय्यद
वडिलांचे नाव: फ़ारुक़ सय्यद
घर क्रमांक : 33
वय : 27 लिंग : पुरुष
छायाचित्र उपलब्ध

959 SWH8553752
नाव : मनोज मदनराव अंबोरे
इतर: मीनाक्षी मदन अंबोरे
घर क्रमांक : 124
वय : 32 लिंग : पुरुष
छायाचित्र उपलब्ध

960 SWH8554602
नाव : प्रदीप पांडुरंग अंबोरे
वडिलांचे नाव: पांडुरंग आंबोरे
घर क्रमांक : 175
वय : 26 लिंग : पुरुष
छायाचित्र उपलब्ध

961 SWH0112081
नाव : गीताबाई वामन आंबोरे
पतीचे नाव: वामन आंबोरे
घर क्रमांक : 362
वय : 69 लिंग : महिला
छायाचित्र उपलब्ध

962 SWH7942543
नाव : भगवान वामन आंबोरे
वडिलांचे नाव: वामन आंबोरे
घर क्रमांक : 362
वय : 54 लिंग : पुरुष
छायाचित्र उपलब्ध

963 CVK2421261
नाव : सोपान वामन आंबोरे
वडिलांचे नाव: वामन आंबोरे
घर क्रमांक : 362
वय : 50 लिंग : पुरुष
छायाचित्र उपलब्ध

964 SWH0112102
नाव : अरुणा भगवान आंबोरे
पतीचे नाव: भगवान आंबोरे
घर क्रमांक : 362
वय : 49 लिंग : महिला
छायाचित्र उपलब्ध

965 CVK2421170
नाव : संगीता सोपान आंबोरे
पतीचे नाव: सोपान आंबोरे
घर क्रमांक : 362
वय : 47 लिंग : महिला
छायाचित्र उपलब्ध

966 SWH7942550
नाव : निवृत्ती गोविंद दुधाटे
वडिलांचे नाव: गोविंद दुधाटे
घर क्रमांक : 362
वय : 58 लिंग : पुरुष
छायाचित्र उपलब्ध

967 SWH7942568
नाव : गणेश सुर्यकांत आंबोरे
वडिलांचे नाव: सुर्यकांत आंबोरे
घर क्रमांक : 364
वय : 59 लिंग : पुरुष
छायाचित्र उपलब्ध

968 SWH7942576
नाव : अनिता गणेश आंबोरे
पतीचे नाव: गणेश आंबोरे
घर क्रमांक : 364
वय : 56 लिंग : महिला
छायाचित्र उपलब्ध

969 CVK1480789
नाव : वसंत सुर्यकांत आंबोरे
वडिलांचे नाव: सुर्यकांत आंबोरे
घर क्रमांक : 364
वय : 52 लिंग : पुरुष
छायाचित्र उपलब्ध

970 CVK1484088
नाव : सुरेखा किशन आंबोरे
पतीचे नाव: किशन आंबोरे
घर क्रमांक : 364
वय : 48 लिंग : महिला
छायाचित्र उपलब्ध

971 SWH7942584
नाव : रामराव व्यंकटराव आंबोरे
वडिलांचे नाव: व्यंकटराव आंबोरे
घर क्रमांक : 365
वय : 71 लिंग : पुरुष
छायाचित्र उपलब्ध

972 SWH7942592
नाव : मंदोदरी रामराव आंबोरे
पतीचे नाव: रामराव आंबोरे
घर क्रमांक : 365
वय : 66 लिंग : महिला
छायाचित्र उपलब्ध

973 CVK2420743
नाव : गोविंद रामराव आंबोरे
वडिलांचे नाव: रामराव आंबोरे
घर क्रमांक : 365
वय : 49 लिंग : पुरुष
छायाचित्र उपलब्ध

974 SWH6620637
नाव : गोपाळ रामराव आंबोरे
वडिलांचे नाव: रामराव आंबोरे
घर क्रमांक : 365
वय : 47 लिंग : पुरुष
छायाचित्र उपलब्ध

975 CVK2420099
नाव : गितांजली गोविंद अंबोरे
वडिलांचे नाव: गोविंद अंबोरे
घर क्रमांक : 365
वय : 43 लिंग : महिला
छायाचित्र उपलब्ध

976 CVK2420081
नाव : राधिका गोपाळराव अंबोरे
पतीचे नाव: गोपाळराव अंबोरे
घर क्रमांक : 365
वय : 41 लिंग : महिला
छायाचित्र उपलब्ध

977 SWH7942626
नाव : पार्वती कामाजी आंबोरे
पतीचे नाव: कामाजी आंबोरे
घर क्रमांक : 366
वय : 71 लिंग : महिला
छायाचित्र उपलब्ध

978 CVK1480110
नाव : सत्यभामा बालासाहेब आंबोरे
पतीचे नाव: बालासाहेब आंबोरे
घर क्रमांक : 366
वय : 69 लिंग : महिला
छायाचित्र उपलब्ध

979 CVK1480102
नाव : रुक्मीणबाई साहेबराव आंबोरे
पतीचे नाव: साहेबराव आंबोरे
घर क्रमांक : 366
वय : 66 लिंग : महिला
छायाचित्र उपलब्ध

980 CVK1480193
नाव : शिवाजी विठ्ठलराव आंबोरे
वडिलांचे नाव: विठ्ठलराव आंबोरे
घर क्रमांक : 367
वय : 61 लिंग : पुरुष
छायाचित्र उपलब्ध

981 CVK2420644
नाव : निलावंती शिवाजी आंबोरे
पतीचे नाव: शिवाजी आंबोरे
घर क्रमांक : 367
वय : 59 लिंग : महिला
छायाचित्र उपलब्ध

982 CVK1479955
नाव : निळकंठ विठ्ठलराव आंबोरे
वडिलांचे नाव: विठ्ठलराव आंबोरे
घर क्रमांक : 367
वय : 59 लिंग : पुरुष
छायाचित्र उपलब्ध

983 CVK1484245
नाव : कलावती निळंकठ आंबोरे
पतीचे नाव: निळंकठ आंबोरे
घर क्रमांक : 367
वय : 57 लिंग : महिला
छायाचित्र उपलब्ध

984 SWH7942659
नाव : अनुसयाबाई अशोक आंबोरे
पतीचे नाव: अशोक आंबोरे
घर क्रमांक : 367
वय : 54 लिंग : महिला
छायाचित्र उपलब्ध

985 CVK2420719
नाव : दिपक कामाजी आंबोरे
वडिलांचे नाव: कामाजी आंबोरे
घर क्रमांक : 367
वय : 48 लिंग : पुरुष
छायाचित्र उपलब्ध

986 CVK1476795
नाव : लहु कामाजी आंबोरे
वडिलांचे नाव: कामाजी आंबोरे
घर क्रमांक : 367
वय : 46 लिंग : पुरुष
छायाचित्र उपलब्ध

987 SWH1420876
नाव : निलेश निळकंठ आंबोरे
वडिलांचे नाव: निळकंठ आंबोरे
घर क्रमांक : 367
वय : 36 लिंग : पुरुष
छायाचित्र उपलब्ध

988 CVK1476043
नाव : विष्णु अशोक अंबोरे
वडिलांचे नाव: अशोक अंबोरे
घर क्रमांक : 367
वय : 41 लिंग : पुरुष
छायाचित्र उपलब्ध

989 SWH7942667
नाव : साहेब विठ्ठलराव आंबोरे
वडिलांचे नाव: विठ्ठलराव आंबोरे
घर क्रमांक : 369
वय : 63 लिंग : पुरुष
छायाचित्र उपलब्ध

990 SWH7942675
नाव : पार्वती साहेबराव आंबोरे
पतीचे नाव: साहेबराव आंबोरे
घर क्रमांक : 369
वय : 59 लिंग : महिला
छायाचित्र उपलब्ध

991 SWH0112219
नाव : शांताबाई रावसाहेब आंबोरे
पतीचे नाव: रावसाहेब आंबोरे
घर क्रमांक : 371
वय : 56 लिंग : महिला
छायाचित्र उपलब्ध

992 SWH6620652
नाव : आत्माराम रावसाहेब आंबोरे
वडिलांचे नाव: रावसाहेब आंबोरे
घर क्रमांक : 371
वय : 48 लिंग : पुरुष
छायाचित्र उपलब्ध

993 CVK2420420
नाव : शिवाजी रावसाहेब अंबोरे
वडिलांचे नाव: रावसाहेब अंबोरे
घर क्रमांक : 371
वय : 41 लिंग : पुरुष
छायाचित्र उपलब्ध

994 SWH7942683
नाव : दिलिप रामराव आंबोरे
वडिलांचे नाव: रामराव आंबोरे
घर क्रमांक : 373
वय : 51 लिंग : पुरुष
छायाचित्र उपलब्ध

995 SWH7942691
नाव : शोभा रामराव आंबोरे
पतीचे नाव: रामराव आंबोरे
घर क्रमांक : 373
वय : 49 लिंग : महिला
छायाचित्र उपलब्ध

996 SWH6620660
नाव : ज्ञानराज रामराव आंबोरे
वडिलांचे नाव: रामराव आंबोरे
घर क्रमांक : 374
वय : 56 लिंग : पुरुष
छायाचित्र उपलब्ध

997 SWH7942600
नाव : शिवाजी रामराव आंबोरे
वडिलांचे नाव: रामराव आंबोरे
घर क्रमांक : 375
वय : 61 लिंग : पुरुष
छायाचित्र उपलब्ध

998 SWH6620678
नाव : सत्यभामा शिवाजी आंबोरे
पतीचे नाव: शिवाजी आंबोरे
घर क्रमांक : 375
वय : 56 लिंग : महिला
छायाचित्र उपलब्ध

999 SWH0112259
नाव : भगवान रामराव आंबोरे
वडिलांचे नाव: रामराव आंबोरे
घर क्रमांक : 376
वय : 59 लिंग : पुरुष
छायाचित्र उपलब्ध

1000 CVK1484047
नाव : मिना ज्ञानराज आंबोरे
पतीचे नाव: ज्ञानराज आंबोरे
घर क्रमांक : 376
वय : 50 लिंग : महिला
छायाचित्र उपलब्ध

1001 CVK1484021
नाव : प्रभावती दिलीप आंबोरे
पतीचे नाव: दिलीप आंबोरे
घर क्रमांक : 376
वय : 47 लिंग : महिला
छायाचित्र उपलब्ध

1002 SWH7942709
नाव : गंगाबाई कामाजी आंबोरे
पतीचे नाव: कामाजी आंबोरे
घर क्रमांक : 377
वय : 71 लिंग : महिला
छायाचित्र उपलब्ध

1003 SWH1420736
नाव : पांडुरंग कामाजी आंबोरे
वडिलांचे नाव: कामाजी आंबोरे
घर क्रमांक : 377
वय : 52 लिंग : पुरुष
छायाचित्र उपलब्ध

1004 SWH0112299
नाव : भागेर्थी संतराम आंबोरे
पतीचे नाव: संतराम आंबोरे
घर क्रमांक : 378
वय : 76 लिंग : महिला
छायाचित्र उपलब्ध

1005 SWH0112289
नाव : लक्ष्मी उद्धव आंबोरे
पतीचे नाव: उद्धव आंबोरे
घर क्रमांक : 378
वय : 52 लिंग : महिला
छायाचित्र उपलब्ध

1006 SWH0112318
नाव : सुमन विठ्ठलराव आंबोरे
पतीचे नाव: विठ्ठलराव आंबोरे
घर क्रमांक : 379
वय : 61 लिंग : महिला
छायाचित्र उपलब्ध

1007 CVK1478858
नाव : प्रल्हाद विठ्ठलराव आंबोरे
वडिलांचे नाव: विठ्ठलराव आंबोरे
घर क्रमांक : 379
वय : 51 लिंग : पुरुष
छायाचित्र उपलब्ध

1008 CVK2420669
नाव : सुनिता प्रल्हाद आंबोरे
पतीचे नाव: प्रल्हाद आंबोरे
घर क्रमांक : 379
वय : 49 लिंग : महिला
छायाचित्र उपलब्ध

1009 CVK1476621
नाव : बालू विठ्ठलराव अंबोरे
वडिलांचे नाव: विठ्ठलराव अंबोरे
घर क्रमांक : 379
वय : 48 लिंग : पुरुष
छायाचित्र उपलब्ध

1010 CVK1504182
नाव : हरी विठ्ठलराव आंबोरे
वडिलांचे नाव: विठ्ठलराव आंबोरे
घर क्रमांक : 379
वय : 45 लिंग : पुरुष
छायाचित्र उपलब्ध

1011 CVK1505395
नाव : रामदास बाबनराव आंबोरे
वडिलांचे नाव: बाबनराव आंबोरे
घर क्रमांक : 380
वय : 61 लिंग : पुरुष
छायाचित्र उपलब्ध

1012 CVK1479088
नाव : गौकर्णा रामदास आंबोरे
पतीचे नाव: रामदास आंबोरे
घर क्रमांक : 380
वय : 56 लिंग : महिला
छायाचित्र उपलब्ध

1013 SWH7942725
नाव : नामदेव बाबनराव आंबोरे
वडिलांचे नाव: बाबनराव आंबोरे
घर क्रमांक : 380
वय : 56 लिंग : पुरुष
छायाचित्र उपलब्ध

1014 CVK1484039
नाव : शिला नामदेव आंबोरे
पतीचे नाव: नामदेव आंबोरे
घर क्रमांक : 380
वय : 51 लिंग : महिला
छायाचित्र उपलब्ध

1015 SWH6620686
नाव : उद्धव मारोतराव चव्हाण
वडिलांचे नाव: मारोतराव चव्हाण
घर क्रमांक : 380
वय : 49 लिंग : पुरुष
छायाचित्र उपलब्ध

1016 SWH3613023
नाव : शारदा गंगाधर आंबोरे
पतीचे नाव: गंगाधर आंबोरे
घर क्रमांक : 381
वय : 81 लिंग : महिला
छायाचित्र उपलब्ध

1017 SWH0112334
नाव : भास्कर गंगाधर आंबोरे
वडिलांचे नाव: गंगाधर आंबोरे
घर क्रमांक : 381
वय : 56 लिंग : पुरुष
छायाचित्र उपलब्ध

1018 SWH7942733
नाव : विनायक गंगाधर आंबोरे
वडिलांचे नाव: गंगाधर आंबोरे
घर क्रमांक : 381
वय : 54 लिंग : पुरुष
छायाचित्र उपलब्ध

1019 SWH0112368
नाव : बंडु गंगाधर आंबोरे
वडिलांचे नाव: गंगाधर आंबोरे
घर क्रमांक : 381
वय : 52 लिंग : पुरुष
छायाचित्र उपलब्ध

1020 CVK1476175
नाव : राधाबाई विनायक आंबोरे
पतीचे नाव: विनायक आंबोरे
घर क्रमांक : 381
वय : 51 लिंग : महिला
छायाचित्र उपलब्ध

1021 SWH0112342
नाव : गिताबाई भास्कर आंबोरे
पतीचे नाव: भास्कर आंबोरे
घर क्रमांक : 381
वय : 51 लिंग : महिला
छायाचित्र उपलब्ध

1022 SWH0112378
नाव : नंदु गंगाधर आंबोरे
वडिलांचे नाव: गंगाधर आंबोरे
घर क्रमांक : 381
वय : 51 लिंग : पुरुष
छायाचित्र उपलब्ध

1023 SWH0112388
नाव : गोपाळ गंगाधर आंबोरे
वडिलांचे नाव: गंगाधर आंबोरे
घर क्रमांक : 381
वय : 50 लिंग : पुरुष
छायाचित्र उपलब्ध

1024 CVK1476217
नाव : संगीता बंडू आंबोरे
पतीचे नाव: बंडू आंबोरे
घर क्रमांक : 381
वय : 49 लिंग : महिला
छायाचित्र उपलब्ध

1025 CVK1482843
नाव : गीता रूस्तूम आंबोरे
पतीचे नाव: रूस्तूम रामराव आंबोरे
घर क्रमांक : 381
वय : 48 लिंग : महिला
छायाचित्र उपलब्ध

1026 CVK1503978
नाव : चंदा नंदु आंबोरे
पतीचे नाव: नंदु आंबोरे
घर क्रमांक : 381
वय : 46 लिंग : महिला
छायाचित्र उपलब्ध

1027 SWH1421486
नाव : सुनील भास्कर अबोरे
वडिलांचे नाव: भास्कर अबोरे
घर क्रमांक : 381
वय : 35 लिंग : पुरुष
छायाचित्र उपलब्ध

1028 SWH0112409
नाव : मालनबाई माणिक आंबोरे
पतीचे नाव: माणिक आंबोरे
घर क्रमांक : 382
वय : 76 लिंग : महिला
छायाचित्र उपलब्ध

1029 CVK1504901
नाव : दत्ता माणिक आंबोरे
वडिलांचे नाव: माणिका आंबोरे
घर क्रमांक : 382
वय : 49 लिंग : पुरुष
छायाचित्र उपलब्ध

1030 CVK2421493
नाव : वर्षा दत्ता आंबोरे
पतीचे नाव: दत्ता आंबोरे
घर क्रमांक : 382
वय : 46 लिंग : महिला
छायाचित्र उपलब्ध

1031 SWH7942741
नाव : मंचक माणिक आंबोरे
वडिलांचे नाव: माणिक आंबोरे
घर क्रमांक : 383
वय : 66 लिंग : पुरुष
छायाचित्र उपलब्ध

1032 SWH7942758
नाव : गणेश माणिक आंबोरे
वडिलांचे नाव: माणिक आंबोरे
घर क्रमांक : 383
वय : 59 लिंग : पुरुष
छायाचित्र उपलब्ध

1033 SWH0112433
नाव : सुमन गणेश आंबोरे
पतीचे नाव: गणेश आंबोरे
घर क्रमांक : 383
वय : 56 लिंग : महिला
छायाचित्र उपलब्ध

1034 CVK1475326
नाव : मुकुंद मंचकराव आंबोरे
वडिलांचे नाव: मंचकराव आंबोरे
घर क्रमांक : 383
वय : 48 लिंग : पुरुष
छायाचित्र उपलब्ध

1035 CVK1482512
नाव : मीरा मुकुंद आंबोरे
पतीचे नाव: मुकुंद आंबोरे
घर क्रमांक : 383
वय : 44 लिंग : महिला
छायाचित्र उपलब्ध

1036 CVK1476183
नाव : रामप्रसाद गणेश आंबोरे
वडिलांचे नाव: गणेश आंबोरे
घर क्रमांक : 383
वय : 44 लिंग : पुरुष
छायाचित्र उपलब्ध

1037 SWH1420744
नाव : ज्ञानोबा गणेश आंबोरे
वडिलांचे नाव: गणेश आंबोरे
घर क्रमांक : 383
वय : 39 लिंग : पुरुष
छायाचित्र उपलब्ध

1038 SWH1421528
नाव : छाया गोविंद आंबोरे
पतीचे नाव: गोविंद आंबोरे
घर क्रमांक : 383
वय : 38 लिंग : महिला
छायाचित्र उपलब्ध

1039 SWH1421445
नाव : भागवत मंचकराव आंबोरे
वडिलांचे नाव: मंचक आंबोरे
घर क्रमांक : 383
वय : 37 लिंग : पुरुष
छायाचित्र उपलब्ध

1040 CVK1475482
नाव : गोविंद मंचकराव अंबोरे
वडिलांचे नाव: मंचकराव अंबोरे
घर क्रमांक : 383
वय : 41 लिंग : पुरुष
छायाचित्र उपलब्ध

1041 CVK1476308
नाव : कामाजी मंचकराव आंबोरे
वडिलांचे नाव: मंचकराव अंबोरे
घर क्रमांक : 383
वय : 39 लिंग : पुरुष
छायाचित्र उपलब्ध

1042 SWH0112457
नाव : मथुराबाई रंगनाथ आंबोरे
पतीचे नाव: रंगनाथ आंबोरे
घर क्रमांक : 384
वय : 81 लिंग : महिला
छायाचित्र उपलब्ध

1043 CVK1478577
नाव : रामकिशन पंडीत आंबोरे
वडिलांचे नाव: पंडीत आंबोरे
घर क्रमांक : 384
वय : 61 लिंग : पुरुष
छायाचित्र उपलब्ध

1044 SWH7942766
नाव : भगवान पंडीतराव आंबोरे
वडिलांचे नाव: पंडीतराव आंबोरे
घर क्रमांक : 384
वय : 59 लिंग : पुरुष
छायाचित्र उपलब्ध

1045 SWH7942774
नाव : बालासाहेब रंगनाथ आंबोरे
वडिलांचे नाव: रंगनाथ आंबोरे
घर क्रमांक : 384
वय : 56 लिंग : पुरुष
छायाचित्र उपलब्ध

1046 CVK1505783
नाव : उषाबाई रामकिशन आंबोरे
पतीचे नाव: रामकिशन आंबोरे
घर क्रमांक : 384
वय : 56 लिंग : महिला
छायाचित्र उपलब्ध

1047 CVK2421279
नाव : अरुणा भगवान आंबोरे
पतीचे नाव: भगवान आंबोरे
घर क्रमांक : 384
वय : 56 लिंग : महिला
छायाचित्र उपलब्ध

1048 CVK1483213
नाव : ताई बालासाहेब आंबोरे
पतीचे नाव: बालासाहेब आंबोरे
घर क्रमांक : 384
वय : 54 लिंग : महिला
छायाचित्र उपलब्ध

1049 SWH7942782
नाव : पांडुरंग पंडीतराव आंबोरे
वडिलांचे नाव: पंडीतराव आंबोरे
घर क्रमांक : 384
वय : 54 लिंग : पुरुष
छायाचित्र उपलब्ध

1050 CVK1505619
नाव : विद्याबाई पांडुरंग आंबोरे
पतीचे नाव: पांडुरंग आंबोरे
घर क्रमांक : 384
वय : 52 लिंग : महिला
छायाचित्र उपलब्ध

1051 CVK1481175
नाव : उत्तम रंगनाथ आंबोरे
वडिलांचे नाव: रंगनाथ आंबोरे
घर क्रमांक : 384
वय : 49 लिंग : पुरुष
छायाचित्र उपलब्ध

1052 CVK1483189
नाव : माया उत्तम आंबोरे
पतीचे नाव: उत्तम आंबोरे
घर क्रमांक : 384
वय : 46 लिंग : महिला
छायाचित्र उपलब्ध

1053 SWH6709968
नाव : कुंता बाळासाहेब आंबोरे
वडिलांचे नाव: बाळासाहेब आंबोरे
घर क्रमांक : 384
वय : 36 लिंग : महिला
छायाचित्र उपलब्ध

1054 CVK1479039
नाव : लक्षमण बालासाहेब अंबोरे
वडिलांचे नाव: बालासाहेब अंबोरे
घर क्रमांक : 384
वय : 40 लिंग : पुरुष
छायाचित्र उपलब्ध

1055 SWH7613052
नाव : क्रष्णा विष्णु आंबोरे
वडिलांचे नाव: विष्णु आंबोरे
घर क्रमांक : 384
वय : 27 लिंग : पुरुष
छायाचित्र उपलब्ध

1056 SWH0112497
नाव : उत्तम आबासाहेब आंबोरे
वडिलांचे नाव: आबासाहेब आंबोरे
घर क्रमांक : 386
वय : 63 लिंग : पुरुष
छायाचित्र उपलब्ध

1057 SWH0112508
नाव : विमल उत्तमराव आंबोरे
पतीचे नाव: उत्तमराव आंबोरे
घर क्रमांक : 386
वय : 61 लिंग : महिला
छायाचित्र उपलब्ध

1058 SWH0112516
नाव : मदन आबासाहेब आंबोरे
वडिलांचे नाव: आबासाहेब आंबोरे
घर क्रमांक : 386
वय : 59 लिंग : पुरुष
छायाचित्र उपलब्ध

1059 CVK1505791
नाव : मंगल अच्युतराव आंबोरे
पतीचे नाव: अच्युतराव आंबोरे
घर क्रमांक : 386
वय : 56 लिंग : महिला
छायाचित्र उपलब्ध

1060 CVK1478742
नाव : शोभाबाई मदन आंबोरे
पतीचे नाव: मदन आंबोरे
घर क्रमांक : 386
वय : 56 लिंग : महिला
छायाचित्र उपलब्ध

1061 SWH7942634
नाव : अच्युत आबासाहेब आंबोरे
वडिलांचे नाव: आबासाहेब आंबोरे
घर क्रमांक : 386
वय : 56 लिंग : पुरुष
छायाचित्र उपलब्ध

1062 CVK1476860
नाव : दत्तराव बालासाहेब आंबोरे
वडिलांचे नाव: बालासाहेब आंबोरे
घर क्रमांक : 386
वय : 49 लिंग : पुरुष
छायाचित्र उपलब्ध

1063 SWH6222681
नाव : जयश्री विकासराव आंबोरे
पतीचे नाव: विकासराव आंबोरे
घर क्रमांक : 386
वय : 37 लिंग : महिला
छायाचित्र उपलब्ध

1064 CVK1476050
नाव : विकास उत्तमराव अबोरे
वडिलांचे नाव: उत्तमराव अबोरे
घर क्रमांक : 386
वय : 46 लिंग : पुरुष
छायाचित्र उपलब्ध

1065 SWH6709976
नाव : निलेश उत्तमराव अंबोरे
वडिलांचे नाव: उत्तमराव अंबोरे
घर क्रमांक : 386
वय : 41 लिंग : पुरुष
छायाचित्र उपलब्ध

1066 CVK1505742
नाव : स्वप्नील मदनराव अंबोरे
वडिलांचे नाव: मदनराव अंबोरे
घर क्रमांक : 386
वय : 40 लिंग : पुरुष
छायाचित्र उपलब्ध

1067 SWH0112532
नाव : लिंबाजी किशनराव आंबोरे
वडिलांचे नाव: किशनराव आंबोरे
घर क्रमांक : 388
वय : 61 लिंग : पुरुष
छायाचित्र उपलब्ध

1068 SWH7942790
नाव : मालतीबाई लिंबाजी आंबोरे
पतीचे नाव: लिंबाजी आंबोरे
घर क्रमांक : 388
वय : 56 लिंग : महिला
छायाचित्र उपलब्ध

1069 SWH7942808
नाव : वैजताबाई उत्तम आंबोरे
पतीचे नाव: उत्तम आंबोरे
घर क्रमांक : 390
वय : 68 लिंग : महिला
छायाचित्र उपलब्ध

1070 SWH6620520
नाव : भगवान उत्तम आंबोरे
वडिलांचे नाव: उत्तम आंबोरे
घर क्रमांक : 390
वय : 49 लिंग : पुरुष
छायाचित्र उपलब्ध

1071 CVK1481779
नाव : अनिता बंडू आंबोरे
पतीचे नाव: बंडू आंबोरे
घर क्रमांक : 390
वय : 48 लिंग : महिला
छायाचित्र उपलब्ध

1072 SWH7942816
नाव : प्रभाकर किशनराव आंबोरे
वडिलांचे नाव: किशनराव आंबोरे
घर क्रमांक : 391
वय : 56 लिंग : पुरुष
छायाचित्र उपलब्ध

1073 SWH7942824
नाव : ताई प्रभाकर आंबोरे
पतीचे नाव: प्रभाकर आंबोरे
घर क्रमांक : 391
वय : 54 लिंग : महिला
छायाचित्र उपलब्ध

1074 CVK1478668
नाव : दत्तराव प्रभाकर आंबोरे
वडिलांचे नाव: प्रभाकर आंबोरे
घर क्रमांक : 391
वय : 39 लिंग : पुरुष
छायाचित्र उपलब्ध

1075 SWH7942832
नाव : लक्ष्मण किशनराव आंबोरे
वडिलांचे नाव: किशनराव आंबोरे
घर क्रमांक : 392
वय : 68 लिंग : पुरुष
छायाचित्र उपलब्ध

1076 SWH7942840
नाव : शांताबाई लक्ष्मण आंबोरे
पतीचे नाव: लक्ष्मण आंबोरे
घर क्रमांक : 392
वय : 66 लिंग : महिला
छायाचित्र उपलब्ध

1077 CVK1504851
नाव : दत्ता लक्ष्मण आंबोरे
वडिलांचे नाव: लक्ष्मण आंबोरे
घर क्रमांक : 392
वय : 44 लिंग : पुरुष
छायाचित्र उपलब्ध

1078 SWH1433374
नाव : सोनाली दत्ता अबोरे
पतीचे नाव: दत्ता अबोरे
घर क्रमांक : 392
वय : 40 लिंग : महिला
छायाचित्र उपलब्ध

1079 CVK0601914
नाव : रमेश माधवराव आंबोरे
वडिलांचे नाव: माधवराव आंबोरे
घर क्रमांक : 394
वय : 65 लिंग : पुरुष
छायाचित्र उपलब्ध

1080 SWH7942865
नाव : भगवान माधवराव आंबोरे
वडिलांचे नाव: माधवराव आंबोरे
घर क्रमांक : 394
वय : 61 लिंग : पुरुष
छायाचित्र उपलब्ध

1081 SWH6620702
नाव : लता भगवान आंबोरे
पतीचे नाव: भगवान आंबोरे
घर क्रमांक : 394
वय : 58 लिंग : महिला
छायाचित्र उपलब्ध

1082 CVK1482595
नाव : इंदूबाई रमेश आंबोरे
पतीचे नाव: रमेश आंबोरे
घर क्रमांक : 394
वय : 58 लिंग : महिला
छायाचित्र उपलब्ध

1083 SWH7942873
नाव : मोतीराम माधव आंबोरे
वडिलांचे नाव: माधव आंबोरे
घर क्रमांक : 394
वय : 56 लिंग : पुरुष
छायाचित्र उपलब्ध

1084 CVK1481712
नाव : रुक्मीण मोतीराम आंबोरे
पतीचे नाव: मोतीराम आंबोरे
घर क्रमांक : 394
वय : 50 लिंग : महिला
छायाचित्र उपलब्ध

1085 CVK1504885
नाव : नरहरी माणिक आंबोरे
वडिलांचे नाव: माणिक आंबोरे
घर क्रमांक : 395
वय : 53 लिंग : पुरुष
छायाचित्र उपलब्ध

1086 CVK1503671
नाव : सुनिता नरहरी आंबोरे
पतीचे नाव: नरहरी आंबोरे
घर क्रमांक : 395
वय : 51 लिंग : महिला
छायाचित्र उपलब्ध

1087 CVK1503697
नाव : पांडुरंग माणिक आंबोरे
वडिलांचे नाव: माणिक आंबोरे
घर क्रमांक : 395
वय : 51 लिंग : पुरुष
छायाचित्र उपलब्ध

1088 SWH8592594
नाव : मुंजाभाऊ पांडुरंग अंबोरे
वडिलांचे नाव: पांडुरंग माणिक अंबोरे
घर क्रमांक : 395
वय : 22 लिंग : पुरुष
छायाचित्र उपलब्ध

1089 SWH7942907
नाव : पद्मीन माणिक आंबोरे
पतीचे नाव: माणिक आंबोरे
घर क्रमांक : 397
वय : 91 लिंग : महिला
छायाचित्र उपलब्ध

1090 SWH7942899
नाव : भाऊसाहेब बापुराव आंबोरे
वडिलांचे नाव: बापुराव आंबोरे
घर क्रमांक : 397
वय : 53 लिंग : पुरुष
छायाचित्र उपलब्ध

1091 SWH0112631
नाव : पांडुरंग माणिकराव आंबोरे
वडिलांचे नाव: माणिकराव आंबोरे
घर क्रमांक : 397
वय : 51 लिंग : पुरुष
छायाचित्र उपलब्ध

1092 SWH0112655
नाव : संगीता भाऊसाहेब आंबोरे
पतीचे नाव: भाऊसाहेब आंबोरे
घर क्रमांक : 397
वय : 51 लिंग : महिला
छायाचित्र उपलब्ध

1093 CVK2420701
नाव : विजय माणिक आंबोरे
वडिलांचे नाव: माणिक आंबोरे
घर क्रमांक : 397
वय : 49 लिंग : पुरुष
छायाचित्र उपलब्ध

1094 CVK2420636
नाव : प्रणिता पांडुरंग आंबोरे
पतीचे नाव: पांडुरंग आंबोरे
घर क्रमांक : 397
वय : 49 लिंग : महिला
छायाचित्र उपलब्ध

1095 CVK1475128
नाव : सुधाकर बापुराव आंबोरे
वडिलांचे नाव: बापुराव आंबोरे
घर क्रमांक : 397
वय : 49 लिंग : पुरुष
छायाचित्र उपलब्ध

1096 CVK2420651
नाव : विनया विजय आंबोरे
पतीचे नाव: विजय आंबोरे
घर क्रमांक : 397
वय : 46 लिंग : महिला
छायाचित्र उपलब्ध

1097 CVK1475532
नाव : कल्पना सुधाकर अंबोरे
पतीचे नाव: सुधाकर अंबोरे
घर क्रमांक : 397
वय : 44 लिंग : महिला
छायाचित्र उपलब्ध

1098 SWH8573909
नाव : अजिंक्य सुधाकर अंबोरे
वडिलांचे नाव: सुधाकर अंबोरे
घर क्रमांक : 397
वय : 22 लिंग : पुरुष
छायाचित्र उपलब्ध

1099 SWH6620710
नाव : विमल नारायण लासे
पतीचे नाव: नारायण लासे
घर क्रमांक : 399
वय : 96 लिंग : महिला
छायाचित्र उपलब्ध

1100 SWH7942915
नाव : सखाराम माधव लासे
वडिलांचे नाव: माधव लासे
घर क्रमांक : 399
वय : 66 लिंग : पुरुष
छायाचित्र उपलब्ध

1101 SWH7942923
नाव : तिलोतमा सखाराम लासे
पतीचे नाव: सखाराम लासे
घर क्रमांक : 399
वय : 61 लिंग : महिला
छायाचित्र उपलब्ध

1102 SWH0112685
नाव : शिवाजी नारायण लासे
वडिलांचे नाव: नारायण लासे
घर क्रमांक : 399
वय : 59 लिंग : पुरुष
छायाचित्र उपलब्ध

1103 SWH0112675
नाव : गोपाळ माधवराव लासे
वडिलांचे नाव: माधव लासे
घर क्रमांक : 399
वय : 56 लिंग : पुरुष
छायाचित्र उपलब्ध

1104 SWH7942931
नाव : रामकिशन माधव लासे
वडिलांचे नाव: माधव लासे
घर क्रमांक : 399
वय : 56 लिंग : पुरुष
छायाचित्र उपलब्ध

1105 SWH0112695
नाव : छाया शिवाजी लासे
पतीचे नाव: शिवाजी लासे
घर क्रमांक : 399
वय : 55 लिंग : महिला
छायाचित्र उपलब्ध

1106 SWH0112665
नाव : सुगंधा रामकिशन लासे
पतीचे नाव: रामकिशन लासे
घर क्रमांक : 399
वय : 52 लिंग : महिला
छायाचित्र उपलब्ध

1107 SWH3613122
नाव : विना गोपळ गोपाळ लासे
पतीचे नाव: गोपाळ लासे
घर क्रमांक : 399
वय : 50 लिंग : महिला
छायाचित्र उपलब्ध

1108 CVK1483759
नाव : पांडुरंग माधव लासे
वडिलांचे नाव: माधव लासे
घर क्रमांक : 399
वय : 50 लिंग : पुरुष
छायाचित्र उपलब्ध

1109 CVK1476167
नाव : लता पांडुरंग लासे
पतीचे नाव: पांडुरंग लासे
घर क्रमांक : 399
वय : 47 लिंग : महिला
छायाचित्र उपलब्ध

1110 CVK1504307
नाव : अनुसया छगनराव लासे
पतीचे नाव: छगनराव लासे
घर क्रमांक : 399
वय : 46 लिंग : महिला
छायाचित्र उपलब्ध

1111 SWH3613130
नाव : अनिल शिवाजी लासे
वडिलांचे नाव: शिवाजी लासे
घर क्रमांक : 399
वय : 43 लिंग : पुरुष
छायाचित्र उपलब्ध

1112 CVK1475680
नाव : ज्ञानेश्वर सखाराम लासे
वडिलांचे नाव: सखाराम लासे
घर क्रमांक : 399
वय : 38 लिंग : पुरुष
छायाचित्र उपलब्ध

1113 SWH3613114
नाव : सुवर्णा लासे
वडिलांचे नाव: सखाराम लासे
घर क्रमांक : 399
वय : 36 लिंग : महिला
छायाचित्र उपलब्ध

1114 SWH7942964
नाव : विमल तुकाराम नाईकवाडे
पतीचे नाव: तुकाराम नाईकवाडे
घर क्रमांक : 400
वय : 65 लिंग : महिला
छायाचित्र उपलब्ध

1115 CVK1504331
नाव : संजय तुकाराम नाईकवाडे
वडिलांचे नाव: तुकाराम नाईकवाडे
घर क्रमांक : 400
वय : 52 लिंग : पुरुष
छायाचित्र उपलब्ध

1116 SWH3613148
नाव : शामल संजय नाईकवाडे
पतीचे नाव: संजय नाईकवाडे
घर क्रमांक : 400
वय : 45 लिंग : महिला
छायाचित्र उपलब्ध

1117 SWH0112730
नाव : भागीरथी सुभाष भोसले
पतीचे नाव: सुभाष भोसले
घर क्रमांक : 401
वय : 66 लिंग : महिला
छायाचित्र उपलब्ध

1118 SWH1421064
नाव : बालासाहेब सुभाष भोसले
वडिलांचे नाव: सुभाष भोसले
घर क्रमांक : 401
वय : 46 लिंग : पुरुष
छायाचित्र उपलब्ध

1119 SWH8409286
नाव : रुद्रवार साईराज ज्ञानेश्वर रुद्रवार
वडिलांचे नाव: ज्ञानेश्वर सूर्यकांत रुद्रवार
घर क्रमांक : 402
वय : 24 लिंग : पुरुष
छायाचित्र उपलब्ध

1120 SWH0112794
नाव : शंकर विनायक रुद्रावार
वडिलांचे नाव: विनायक रुद्रावार
घर क्रमांक : 403
वय : 71 लिंग : पुरुष
छायाचित्र उपलब्ध

1121 SWH0112805
नाव : वैजयंतीमाला शंकर रुद्रावार
पतीचे नाव: शंकर रुद्रावार
घर क्रमांक : 403
वय : 66 लिंग : महिला
छायाचित्र उपलब्ध

1122 SWH0112813
नाव : अशोक विनायक रुद्रावार
वडिलांचे नाव: विनायक रुद्रावार
घर क्रमांक : 403
वय : 61 लिंग : पुरुष
छायाचित्र उपलब्ध

1123 SWH0112821
नाव : छाया अशोक रुद्रावार
पतीचे नाव: अशोक रुद्रावार
घर क्रमांक : 403
वय : 56 लिंग : महिला
छायाचित्र उपलब्ध

1124 CVK1482785
नाव : संतोष शंकरराव रुद्रवार
वडिलांचे नाव: शंकरराव रुद्रवार
घर क्रमांक : 403
वय : 45 लिंग : पुरुष
छायाचित्र उपलब्ध

1125 CVK1478312
नाव : सागर शंकरराव रुद्रवार
वडिलांचे नाव: शंकरराव रुद्रवार
घर क्रमांक : 403
वय : 41 लिंग : पुरुष
छायाचित्र उपलब्ध

1126 SWH0112839
नाव : विमल गंगाधर रुद्रावार
पतीचे नाव: गंगाधर रुद्रावार
घर क्रमांक : 404
वय : 65 लिंग : महिला
छायाचित्र उपलब्ध

1127 CVK1503895
नाव : बालाजी गंगाधर रुद्रावार
वडिलांचे नाव: गंगाधर रुद्रावार
घर क्रमांक : 404
वय : 50 लिंग : पुरुष
छायाचित्र उपलब्ध

1128 CVK1503242
नाव : गोविंद गंगाधर रुद्रवार
वडिलांचे नाव: गंगाधर रुद्रवार
घर क्रमांक : 404
वय : 42 लिंग : पुरुष
छायाचित्र उपलब्ध

1129 SWH0112883
नाव : दिंगाबर प्रभाकर रुद्रावार
वडिलांचे नाव: प्रभाकर रुद्रावार
घर क्रमांक : 405
वय : 61 लिंग : पुरुष
छायाचित्र उपलब्ध

1130 SWH0112893
नाव : सुनिता दिगांबर रुद्रावार
पतीचे नाव: दिगांबर रुद्रावार
घर क्रमांक : 405
वय : 56 लिंग : महिला
छायाचित्र उपलब्ध

1131 CVK1481613
नाव : तुकाराम प्रभाकर रुद्रावार
वडिलांचे नाव: प्रभाकर रुद्रावार
घर क्रमांक : 405
वय : 51 लिंग : पुरुष
छायाचित्र उपलब्ध

1132 CVK1480888
नाव : शिला तुकाराम रुद्रवार
पतीचे नाव: तुकाराम रुद्रवार
घर क्रमांक : 405
वय : 48 लिंग : महिला
छायाचित्र उपलब्ध

1133 CVK1504968
नाव : साईनाथ दत्तात्रय रुद्रावार
वडिलांचे नाव: दत्तात्रय रुद्रवार
घर क्रमांक : 405
वय : 48 लिंग : पुरुष
छायाचित्र उपलब्ध

1134 SWH1421361
नाव : सुरेखा साईनाथ रुद्रवार
पतीचे नाव: साईनाथ रुद्रवार
घर क्रमांक : 405
वय : 40 लिंग : महिला
छायाचित्र उपलब्ध

1135 SWH8424335
नाव : ऋषिकेश तुकाराम रुद्रवार रुद्रवार
वडिलांचे नाव: तुकाराम प्रभाकर रुद्रवार
घर क्रमांक : 405
वय : 28 लिंग : पुरुष
छायाचित्र उपलब्ध

1136 SWH8424327
नाव : ऋतुजा तुकाराम रुद्रवार रुद्रवार
वडिलांचे नाव: तुकाराम प्रभाकर रुद्रवार
घर क्रमांक : 405
वय : 24 लिंग : महिला
छायाचित्र उपलब्ध

1137 SWH8444192
नाव : सुजल साईनाथ रुद्रवार रुद्रवार
वडिलांचे नाव: साईनाथ दत्तात्रय रुद्रवार
घर क्रमांक : 405
वय : 22 लिंग : पुरुष
छायाचित्र उपलब्ध

1138 SWH0112904
नाव : रामराव राजाभाऊ रुद्रवार
वडिलांचे नाव: राजाभाऊ रुद्रवार रुद्रवार
घर क्रमांक : 407
वय : 68 लिंग : पुरुष
छायाचित्र उपलब्ध

1139 SWH0112912
नाव : सुमन रामराव रुद्रावार
पतीचे नाव: रामराव रुद्रावार
घर क्रमांक : 407
वय : 66 लिंग : महिला
छायाचित्र उपलब्ध

1140 SWH1420785
नाव : विशाल रामराव रुद्रवार
वडिलांचे नाव: रामराव रुद्रवार
घर क्रमांक : 407
वय : 39 लिंग : पुरुष
छायाचित्र उपलब्ध

1141 SWH8558413
नाव : सुरेखा इंद्रजित भगत
पतीचे नाव: इंद्रजित लक्ष्मण भगत
घर क्रमांक : 408
वय : 42 लिंग : महिला
छायाचित्र उपलब्ध

1142 SWH1420967
नाव : इंद्रजित लक्ष्मण भगत
वडिलांचे नाव: लक्ष्मण भगत
घर क्रमांक : 408
वय : 40 लिंग : पुरुष
छायाचित्र उपलब्ध

1143 SWH6222699
नाव : भगवान रामराव जाधव
वडिलांचे नाव: रामराव जाधव
घर क्रमांक : 413
वय : 39 लिंग : पुरुष
छायाचित्र उपलब्ध

1144 SWH6222707
नाव : गोपाळ रामराव जाधव
वडिलांचे नाव: रामराव जाधव
घर क्रमांक : 413
वय : 35 लिंग : पुरुष
छायाचित्र उपलब्ध

1145 SWH8512386
नाव : पूजा किशोर वाघीशेरी वाघीशेरी
इतर: भगवान रामराव जाधव
घर क्रमांक : 413
वय : 32 लिंग : महिला
छायाचित्र उपलब्ध

1146 SWH8293235
नाव : दिव्या लासे
वडिलांचे नाव: रामकिशन लासे
घर क्रमांक : 456
वय : 26 लिंग : महिला
छायाचित्र उपलब्ध

1147 SWH1420595
नाव : सय्यद फारुक सय्यद हुसैन सय्यद
वडिलांचे नाव: स हुसेन स
घर क्रमांक : 87
वय : 35 लिंग : पुरुष
छायाचित्र उपलब्ध

1148 SWH3613221
नाव : वैजनाथ माधव कानोडे
वडिलांचे नाव: माधव कानोडे
घर क्रमांक : 554
वय : 42 लिंग : पुरुष
छायाचित्र उपलब्ध

1149 SWH8415929
नाव : शमीना शेख
पतीचे नाव: शेख सलीम शेख हकीम
घर क्रमांक : 561
वय : 29 लिंग : महिला
छायाचित्र उपलब्ध

1150 SWH1421544
नाव : सलिम शे हकिम शे
वडिलांचे नाव: शे हकिम शे
घर क्रमांक : 561
वय : 35 लिंग : पुरुष
छायाचित्र उपलब्ध

1151 SWH1423284
नाव : सज्जेबी फतरू पठाण
पतीचे नाव: फतरू पठाण
घर क्रमांक : 564
वय : 40 लिंग : महिला
छायाचित्र उपलब्ध

1152 SWH6710008
नाव : भारत लक्ष्मण नांदुरे
वडिलांचे नाव: लक्ष्मण नांदुरे
घर क्रमांक : 581
वय : 39 लिंग : पुरुष
छायाचित्र उपलब्ध

1153 SWH3613239
नाव : छत्रगुन लक्ष्मण नांदुरे
वडिलांचे नाव: लक्ष्मण नांदुरे
घर क्रमांक : 581
वय : 36 लिंग : पुरुष
छायाचित्र उपलब्ध

1154 CVK1475045
नाव : अलोक त्रिलोकचंद महाजन
वडिलांचे नाव: त्रिलोकचंद महाजन
घर क्रमांक : 600
वय : 39 लिंग : पुरुष
छायाचित्र उपलब्ध

1155 SWH1421478
नाव : विलास विश्वनाथ दसमले
वडिलांचे नाव: विश्वनाथ दसमले
घर क्रमांक : 601
वय : 39 लिंग : पुरुष
छायाचित्र उपलब्ध

1156 SWH1420900
नाव : विजय गंगाधर जल्हारे
वडिलांचे नाव: गंगाधर जल्हारे
घर क्रमांक : 603
वय : 41 लिंग : पुरुष
छायाचित्र उपलब्ध

1157 SWH0112962
नाव : विजयमाला रावसाहेब आंबोरे
पतीचे नाव: रावसाहेब आंबोरे
घर क्रमांक : 887
वय : 56 लिंग : महिला
छायाचित्र उपलब्ध

1158 SWH6620504
नाव : विजयाबाई प्रभू आंबोरे
पतीचे नाव: प्रभू आंबोरे
घर क्रमांक : 333/1
वय : 56 लिंग : महिला
छायाचित्र उपलब्ध

1159 SWH0112764
नाव : लक्ष्मण सूर्यकांत रुद्रवार
वडिलांचे नाव: सूर्यकांत विठ्ठलराव रुद्रवार
घर क्रमांक : घर नंबर 120
वय : 58 लिंग : पुरुष
छायाचित्र उपलब्ध

1160 SWH0112774
नाव : अनिता लक्ष्मण रुद्रवार
पतीचे नाव: लक्ष्मण \u0000 रुद्रावार \u0000 रुद्रवार
घर क्रमांक : घर नं 120
वय : 54 लिंग : महिला
छायाचित्र उपलब्ध

1161 SWH7942972
नाव : ज्ञानेश्वर सुर्यकांत रुद्रावार
वडिलांचे नाव: सुर्यकांत रुद्रावार
घर क्रमांक : 402-1
वय : 52 लिंग : पुरुष
छायाचित्र उपलब्ध

1162 CVK1520006
नाव : प्रविण बळीराम रुद्रावार
वडिलांचे नाव: बळीराम रुद्रावार
घर क्रमांक : 402-2
वय : 63 लिंग : पुरुष
छायाचित्र उपलब्ध

1163 CVK1477520
नाव : लक्ष्मीकांत बळीराम रुद्रावार
वडिलांचे नाव: बळीराम रुद्रावार
घर क्रमांक : 402-2
वय : 59 लिंग : पुरुष
छायाचित्र उपलब्ध

1164 CVK1506187
नाव : मंगल प्रविण रुद्रवार
पतीचे नाव: प्रविण रुद्रवार
घर क्रमांक : 402-2
वय : 54 लिंग : महिला
छायाचित्र उपलब्ध

1165 SWH6709984
नाव : साधना लक्ष्मीकांत रुद्रवार
पतीचे नाव: लक्ष्मीकांत रुद्रवार
घर क्रमांक : 402-2
वय : 49 लिंग : महिला
छायाचित्र उपलब्ध

1166 SWH0112938
नाव : वनमाला प्रकाश रुद्रावार
पतीचे नाव: प्रकाश रुद्रावार
घर क्रमांक : 407 1
वय : 66 लिंग : महिला
छायाचित्र उपलब्ध

1167 SWH1421767
नाव : पवन प्रकाश रुद्रवार
वडिलांचे नाव: प्रकाश रुद्रवार
घर क्रमांक : 407-1
वय : 35 लिंग : पुरुष
छायाचित्र उपलब्ध

1168 SWH8512410
नाव : अनुजा पवन रुद्रवार रुद्रवार
पतीचे नाव: पवन प्रकाश रुद्रवार
घर क्रमांक : 407/1
वय : 33 लिंग : महिला
छायाचित्र उपलब्ध

1169 SWH7943004
नाव : पद्मीन गोविंद रुद्रावार
पतीचे नाव: गोविंद रुद्रावार
घर क्रमांक : 407-2
वय : 66 लिंग : महिला
छायाचित्र उपलब्ध

1170 CVK1478031
नाव : गोपाळ प्रकाश रुद्रवार
वडिलांचे नाव: प्रकाश रुद्रवार
घर क्रमांक : 407-2
वय : 42 लिंग : पुरुष
छायाचित्र उपलब्ध

1171 SWH6620538
नाव : गिरीष दिगंबर येरावार
वडिलांचे नाव: दिगंबर येरावार
घर क्रमांक : 437/1
वय : 50 लिंग : पुरुष
छायाचित्र उपलब्ध

1172 SWH3613213
नाव : माधवी गिरीश येरावार
पतीचे नाव: गिरीश येरावार
घर क्रमांक : 437/1
वय : 41 लिंग : महिला
छायाचित्र उपलब्ध

1173 SWH8444184
नाव : गौरी गिरीशराव येरावार येरावार
वडिलांचे नाव: गिरीश दिगंबर येरावार
घर क्रमांक : 437/1
वय : 22 लिंग : महिला
छायाचित्र उपलब्ध

1174 SWH8672511
नाव : राज पांडुरंग लासे
वडिलांचे नाव: पांडुरंग लासे
घर क्रमांक : 399
वय : 21 लिंग : पुरुष
छायाचित्र उपलब्ध

1175 SWH8705931
नाव : किशोर लाला वाघीशेरी
इतर: पूजा किशोर वाघीशेरी
घर क्रमांक : 413
वय : 34 लिंग : पुरुष
छायाचित्र उपलब्ध

1176 SWH8706632
नाव : स्नेहा किशनराव अंबोरे
वडिलांचे नाव: किशन सूर्यकांत अंबोरे
घर क्रमांक : 380-12
वय : 27 लिंग : महिला
छायाचित्र उपलब्ध

1177 SWH8706657
नाव : सुजाता किशनराव अंबोरे
वडिलांचे नाव: किशन सूर्यकांत अंबोरे
घर क्रमांक : 380-12
वय : 24 लिंग : महिला
छायाचित्र उपलब्ध

1178 SWH8734055
नाव : उत्कर्षा उत्तमराव अंबोरे
वडिलांचे नाव: उत्तम रंगनाथ अंबोरे
घर क्रमांक : 384
वय : 20 लिंग : महिला
छायाचित्र उपलब्ध

1179 SWH8733941
नाव : दिपाली माऊली अंबोरे
पतीचे नाव: माऊली शिवाजी अंबोरे
घर क्रमांक : 123
वय : 21 लिंग : महिला
छायाचित्र उपलब्ध

1180 SWH8740417
नाव : फ़ातेमा बेगम मुजमिल खुरेशी
पतीचे नाव: मुजमिल खुरेशी
घर क्रमांक : ,
वय : 22 लिंग : महिला
छायाचित्र उपलब्ध

1181 SWH8749772
नाव : आदित्य गोविंदराव आंबोरे
वडिलांचे नाव: गोविंदराव आंबोरे
घर क्रमांक : मु .पोस्ट. ताडकळस
वय : 21 लिंग : पुरुष
छायाचित्र उपलब्ध

1182 SWH8794174
नाव : प्रसाद सोपनराव अंबोरे
वडिलांचे नाव: सोपान वामन अंबोरे
घर क्रमांक : 362
वय : 23 लिंग : पुरुष
छायाचित्र उपलब्ध

1183 SWH8811630
नाव : मनोज मुकुंदराव आंबोरे
वडिलांचे नाव: मुकुंद मंचकराव आंबोरे
घर क्रमांक : 383
वय : 21 लिंग : पुरुष
छायाचित्र उपलब्ध

1184 SWH8820953
नाव : स्वरूपा रूस्तुमराव आंबोरे
वडिलांचे नाव: रूस्तूम रामराव आंबोरे
घर क्रमांक : 887
वय : 23 लिंग : महिला
छायाचित्र उपलब्ध

1185 SWH8820888
नाव : नारायण बालासाहेब भोसले
वडिलांचे नाव: बालासाहेब सुभाष भोसले
घर क्रमांक : 401
वय : 22 लिंग : पुरुष
छायाचित्र उपलब्ध

1186 SWH8820961
नाव : सौरभ रूस्तुमराव आंबोरे
वडिलांचे नाव: रुस्तुम रामराव आंबोरे
घर क्रमांक : 887
वय : 25 लिंग : पुरुष
छायाचित्र उपलब्ध

1187 SWH8952566
नाव : स्वयम गोपाळ लासे
वडिलांचे नाव: गोपाळ माधव लासे
घर क्रमांक : 399
वय : 20 लिंग : पुरुष
छायाचित्र उपलब्ध

1188 SWH8956534
नाव : करण छगनराव लासे
वडिलांचे नाव: छगनराव लासे
घर क्रमांक : 399
वय : 23 लिंग : पुरुष
छायाचित्र उपलब्ध

1189 SWH8956948
नाव : मुक्ता कामाजी आंबोरे
पतीचे नाव: कामाजी आंबोरे
घर क्रमांक : 11
वय : 24 लिंग : महिला
छायाचित्र उपलब्ध

1190 SWH8957177
नाव : चैतन्य गोपाळराव आंबोरे
वडिलांचे नाव: गोपाळ गंगाधर आंबोरे
घर क्रमांक : 381
वय : 20 लिंग : पुरुष
छायाचित्र उपलब्ध

1191 SWH8980179
नाव : संजना नामदेवराव अंबोरे
वडिलांचे नाव: नामदेवराव अंबोरे
घर क्रमांक : 380
वय : 24 लिंग : महिला
छायाचित्र उपलब्ध

1192 SWH8980989
नाव : सूर्यकांत ज्ञानेश्वराव रुद्रवार
वडिलांचे नाव: ज्ञानेश्वराव रुद्रवार
घर क्रमांक : मु पो ताडकळस
वय : 20 लिंग : पुरुष
छायाचित्र उपलब्ध

1193 SWH8989543
नाव : हरिओम भागवत आंबोरे
वडिलांचे नाव: भागवत आंबोरे
घर क्रमांक : ताडकळस
वय : 23 लिंग : पुरुष
छायाचित्र उपलब्ध

1194 SWH8992687
नाव : सेजल साईनाथ रुद्रवार
वडिलांचे नाव: साईनाथ रुद्रवार
घर क्रमांक : 405,
वय : 21 लिंग : महिला
छायाचित्र उपलब्ध

मतदारांचा सारांश

A) मतदारांची संख्या

		यादी प्रकार	यादी ओळख	मतदारांची संख्या			
				पुरुष	महिला	तृतिय पंथी	एकूण
I	मूळ यादी	मूळ यादी	विशेष सखोल पुनरिक्षण २०२६ च्या अंतर्गत तयार करण्यात आलेली प्रारूप मतदार यादी	615	579	0	1194
				615	579	0	1194

मतदार नोंदणी अधिकाऱ्याची स्वाक्षरी