मतदार यादी 2026 S13 महाराष्ट्र

विधानसभा मतदारसंघाचा क्रमांक , नाव व आरक्षण स्थिती : 97 - गंगाखेड (सर्वसाधारण)	यादी भाग क्रमांक : 64

ज्या लोकसभा मतदारसंघात अंतर्भुत आहे त्या लोकसभा मतदारसंघाचा क्रमांक व नाव आणि आरक्षण स्थिती : 17 - परभणी (सर्वसाधारण)

1. पुनरीक्षणाचा तपशील

पुनरीक्षणाचे वर्ष	2026	**यादी ओळख** विशेष सखोल पुनरिक्षण २०२६ च्या अंतर्गत तयार करण्यात आलेली प्रारूप मतदार यादी
अहर्ता दिनांक	01-10-2026	
पुनरिक्षणाचा प्रकार	विशेष सखोल पुनरिक्षण 2026	
प्रसिद्धीचा दिनांक	31-08-2026	

2. भाग क्र. आणि मतदान क्षेत्राचा तपशील

भागामधील विभागांचा क्रमांक आणि नाव

1-जायकवाडी वसाहत परिसर ताडकळस
2-गजानन मंदिर परिसर व सरकारी दवाखाना समोरील परिसर ताडकळस

मूळ नगर किंवा गाव	: ताडकाळस
पोलीस स्थानक	: ताडकळस
तालुका	: पुर्णा
जिल्हा	: परभणी
पीन कोड	: 431402

3. मतदान केंद्राचा तपशील

मतदान केंद्राचा क्रमांक आणि नाव :	मतदान केंद्राचा प्रकार (पुरुष/महिला/सर्वसाधारण)	सर्वसाधारण
64 - ताडकळस **मतदान केंद्राचा पत्ता :** जिल्हा परिषद केंद्रीय कन्या शाळा, खोली क्र.३, ताडकळस	**या यादी भागातील सहायकारी मतदान केंद्रांची संख्या :**	0

4. मतदारांची संख्या

सुरुवातीचा अनुक्रमांक	शेवटचा अनुक्रमांक	एकूण मतदार			
		पुरुष	महिला	तृतिय पंथी	एकूण
1	1180	608	572	0	1180

मतदार नोंदणी अधिकाऱ्याची स्वाक्षरी

Nazri Naksha



Google Map View



Polling Station Building Front View



Polling Station Front View



Cad View



Key MAP View

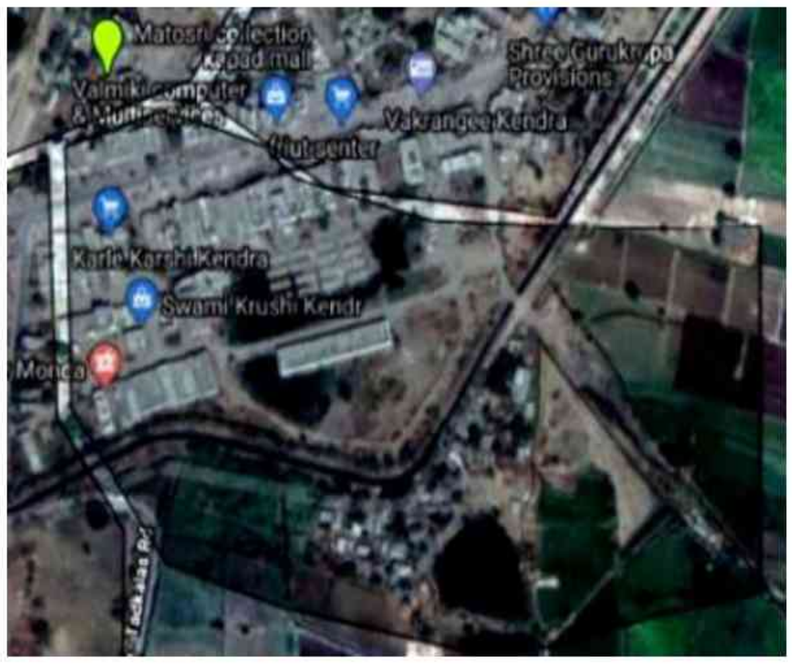

1 SWH7441223
नाव : जनाबाई गोपाळराव अंबोरे
पतीचे नाव: गोपाळराव अंबोरे
घर क्रमांक :
वय : 43 लिंग : महिला
छायाचित्र उपलब्ध

2 SWH7441504
नाव : सय्यद जमाल सय्यद रहीम
वडिलांचे नाव: सय्यद रहीम
घर क्रमांक :
वय : 39 लिंग : पुरुष
छायाचित्र उपलब्ध

3 SWH7441462
नाव : शेख शहनाज शेख असदुला
पतीचे नाव: शेख असदुला
घर क्रमांक :
वय : 36 लिंग : महिला
छायाचित्र उपलब्ध

4 SWH7441330
नाव : जयश्री हरिभाऊ घोडके
पतीचे नाव: हरिभाऊ घोडके
घर क्रमांक :
वय : 36 लिंग : महिला
छायाचित्र उपलब्ध

5 SWH7441371
नाव : मंगल अमोल चिमटे
पतीचे नाव: अमोल चिमटे
घर क्रमांक :
वय : 35 लिंग : महिला
छायाचित्र उपलब्ध

6 SWH7441256
नाव : अश्विनी परमेश्वर चिमटे
पतीचे नाव: परमेश्वर चिमटे
घर क्रमांक :
वय : 35 लिंग : महिला
छायाचित्र उपलब्ध

7 SWH7441207
नाव : किरण वावरे
पतीचे नाव: सदाशिव वावरे
घर क्रमांक : विठ्ठल नगर ताडकळस
वय : 31 लिंग : महिला
छायाचित्र उपलब्ध

8 SWH7441157
नाव : अनिल गणपतराव मसुरे
वडिलांचे नाव: गणपतराव मसुरे
घर क्रमांक :
वय : 35 लिंग : पुरुष
छायाचित्र उपलब्ध

9 SWH7441264
नाव : सविता सतीश जवंजाळ
पतीचे नाव: सतीश जवंजाळ
घर क्रमांक :
वय : 35 लिंग : महिला
छायाचित्र उपलब्ध

10 SWH7441355
नाव : गजानन पांडुरंग घोडके
वडिलांचे नाव: पांडुरंग घोडके
घर क्रमांक :
वय : 34 लिंग : पुरुष
छायाचित्र उपलब्ध

11 SWH7440993
नाव : मनीषा महेश अंबोरे
पतीचे नाव: महेश अंबोरे
घर क्रमांक :
वय : 33 लिंग : महिला
छायाचित्र उपलब्ध

12 SWH7076201
नाव : राजा आलीसाब शेख
वडिलांचे नाव: आलीसाब शेख
घर क्रमांक :
वय : 33 लिंग : पुरुष
छायाचित्र उपलब्ध

13 SWH7441017
नाव : राहू कुबेर छत्रे
पतीचे नाव: कुबेर छत्रे
घर क्रमांक :
वय : 30 लिंग : महिला
छायाचित्र उपलब्ध

14 SWH7441116
नाव : नारायण सुभाषराव लासे
वडिलांचे नाव: सुभाषराव लासे
घर क्रमांक :
वय : 30 लिंग : पुरुष
छायाचित्र उपलब्ध

15 SWH7441231
नाव : अश्विनी गजानन घोडके
पतीचे नाव: गजानन घोडके
घर क्रमांक :
वय : 30 लिंग : महिला
छायाचित्र उपलब्ध

16 SWH7441280
नाव : मोतीराम नागनाथ शिंदे
वडिलांचे नाव: नागनाथ शिंदे
घर क्रमांक :
वय : 29 लिंग : पुरुष
छायाचित्र उपलब्ध

17 SWH7441041
नाव : प्रीतम रमेशराओ मतपेटी
वडिलांचे नाव: रमेशराओ मतपेटी
घर क्रमांक :
वय : 29 लिंग : पुरुष
छायाचित्र उपलब्ध

18 SWH7441199
नाव : आम्रपाली सुदाम जल्लारे
पतीचे नाव: सुदाम जल्लारे
घर क्रमांक :
वय : 30 लिंग : महिला
छायाचित्र उपलब्ध

19 SWH7441215
नाव : अभिजित गंगाधरराव कानोडे
वडिलांचे नाव: गंगाधरराव कानोडे
घर क्रमांक :
वय : 29 लिंग : पुरुष
छायाचित्र उपलब्ध

20 SWH7441132
नाव : कैलास साहेबराव होनमोडे
वडिलांचे नाव: साहेबराव होनमोडे
घर क्रमांक :
वय : 29 लिंग : पुरुष
छायाचित्र उपलब्ध

21 SWH7441140
नाव : हरिओम नंदूराम अंबोरे
वडिलांचे नाव: नंदूरम अंबोरे
घर क्रमांक :
वय : 29 लिंग : पुरुष
छायाचित्र उपलब्ध

22 SWH7441322
नाव : मनीषा मीनानाथ अंबोरे
पतीचे नाव: मीननाथ अंबोरे
घर क्रमांक :
वय : 28 लिंग : महिला
छायाचित्र उपलब्ध

23 SWH7441009
नाव : राहुल गणेश भोसले
वडिलांचे नाव: गणेश भोसले
घर क्रमांक :
वय : 28 लिंग : पुरुष
छायाचित्र उपलब्ध

24 SWH7441124
नाव : दीपक मधुकर सावळे
वडिलांचे नाव: मधुकर सावळे
घर क्रमांक :
वय : 28 लिंग : पुरुष
छायाचित्र उपलब्ध

25 SWH7441033
नाव : सौरभ दिगंबर रुद्रावर
वडिलांचे नाव: दिगंबर रुद्रावर
घर क्रमांक :
वय : 28 लिंग : पुरुष
छायाचित्र उपलब्ध

26 SWH7441637
नाव : समीर खय्युम शेख
वडिलांचे नाव: शेख खयुम
घर क्रमांक :
वय : 28 लिंग : पुरुष
छायाचित्र उपलब्ध

27 SWH7441306
नाव : गजानन रमेशराव माठे
वडिलांचे नाव: रमेशराव माठे
घर क्रमांक :
वय : 28 लिंग : पुरुष
छायाचित्र उपलब्ध

28 SWH7441249
नाव : आकाश नामदेवराव सोन्नर
वडिलांचे नाव: नामदेवराव सोन्नर
घर क्रमांक :
वय : 28 लिंग : पुरुष
छायाचित्र उपलब्ध

29 SWH7441348
नाव : चंद्रकांत बाळासाहेब पारखे
वडिलांचे नाव: बाळासाहेब पारखे
घर क्रमांक :
वय : 28 लिंग : पुरुष
छायाचित्र उपलब्ध

30 SWH7441587
नाव : शेख सोहेल शेख खयुम
वडिलांचे नाव: शेख खयुम
घर क्रमांक :
वय : 28 लिंग : पुरुष
छायाचित्र उपलब्ध

31 SWH7441314 नाव : स्नेहा दत्तराव अंबोरे वडिलांचे नाव: दत्तराव अंबोरे घर क्रमांक : वय : 28 लिंग : महिला छायाचित्र उपलब्ध	32 SWH7441397 नाव : गजानन बापूराव अंबोरे वडिलांचे नाव: बापूराव अंबोरे घर क्रमांक : वय : 28 लिंग : पुरुष छायाचित्र उपलब्ध	33 SWH7441470 नाव : गायत्री अच्युतराव अंबोरे वडिलांचे नाव: अच्युतराव अंबोरे घर क्रमांक : वय : 29 लिंग : महिला छायाचित्र उपलब्ध
34 SWH7441405 नाव : संतोष अंकुशराव अंबोरे वडिलांचे नाव: अंकुशराव अंबोरे घर क्रमांक : वय : 28 लिंग : पुरुष छायाचित्र उपलब्ध	35 SWH7441595 नाव : अनिकेत विठ्ठलराव कोळेकर वडिलांचे नाव: विठ्ठलराव कोळेकर घर क्रमांक : वय : 28 लिंग : पुरुष छायाचित्र उपलब्ध	36 SWH7441025 नाव : विलास ज्ञानोबा घोडके वडिलांचे नाव: ज्ञानोबा घोडके घर क्रमांक : वय : 27 लिंग : पुरुष छायाचित्र उपलब्ध
37 SWH7441173 नाव : कौसर वझीर पठाण पतीचे नाव: वझीर पठाण घर क्रमांक : वय : 28 लिंग : महिला छायाचित्र उपलब्ध	38 SWH6069546 नाव : शुभांगी भास्करराव आंबोरे वडिलांचे नाव: भास्करराव आंबोरे घर क्रमांक : वय : 33 लिंग : महिला छायाचित्र उपलब्ध	39 SWH6715080 नाव : कल्याण विश्वनाथ अंबरे वडिलांचे नाव: विश्वनाथ अंबरे घर क्रमांक : वय : 44 लिंग : पुरुष छायाचित्र उपलब्ध
40 SWH6069082 नाव : बालासाहेब सुर्यकांत आंभोरे वडिलांचे नाव: सुर्यकांत आंभोरे घर क्रमांक : वय : 43 लिंग : महिला छायाचित्र उपलब्ध	41 SWH6069157 नाव : बालाजी विश्वनाथ आंभोरे वडिलांचे नाव: विश्वनाथ आंभोरे घर क्रमांक : वय : 36 लिंग : पुरुष छायाचित्र उपलब्ध	42 SWH6322283 नाव : मिना सोनान आंबोरे वडिलांचे नाव: सोनान आंबोरे घर क्रमांक : वय : 36 लिंग : महिला छायाचित्र उपलब्ध
43 SWH6322291 नाव : अश्विनी दिपक अंबोरे पतीचे नाव: दिपक अंबोरे घर क्रमांक : वय : 36 लिंग : महिला छायाचित्र उपलब्ध	44 SWH7002694 नाव : शीतल प्रमोद आंबोरे पतीचे नाव: प्रमोद आंबोरे घर क्रमांक : वय : 31 लिंग : महिला छायाचित्र उपलब्ध	45 SWH6715098 नाव : अन्नपूर्ण कल्याण अंबोरे पतीचे नाव: कल्याण अंबोरे घर क्रमांक : वय : 30 लिंग : महिला छायाचित्र उपलब्ध
46 SWH6322382 नाव : उमा लहू अंबोरे पतीचे नाव: लहू अंबोरे घर क्रमांक : वय : 40 लिंग : महिला छायाचित्र उपलब्ध	47 SWH6069355 नाव : माधव रामराव आवळे वडिलांचे नाव: रामा आवळे घर क्रमांक : वय : 55 लिंग : पुरुष छायाचित्र उपलब्ध	48 SWH6069116 नाव : बळीराम बन्सीधर आवळे वडिलांचे नाव: बन्सीधर आवळे घर क्रमांक : वय : 40 लिंग : पुरुष छायाचित्र उपलब्ध
49 SWH6714695 नाव : रामेश्वर वैजनाथ आवतारे वडिलांचे नाव: वैजनाथ आवतारे घर क्रमांक : वय : 38 लिंग : पुरुष छायाचित्र उपलब्ध	50 SWH7516370 नाव : तुकाराम हिरामण आवळे वडिलांचे नाव: हिरामण आवळे घर क्रमांक : वय : 39 लिंग : पुरुष छायाचित्र उपलब्ध	51 SWH7516362 नाव : कोंडीबा हिरामण आवळे वडिलांचे नाव: हिरामण आवळे घर क्रमांक : वय : 37 लिंग : पुरुष छायाचित्र उपलब्ध
52 SWH7516388 नाव : आशाबाई तुकाराम आवळे पतीचे नाव: तुकाराम आवळे घर क्रमांक : वय : 33 लिंग : महिला छायाचित्र उपलब्ध	53 SWH7516396 नाव : रेखा कोंडीबा आवळे पतीचे नाव: कोंडीबा आवळे घर क्रमांक : वय : 30 लिंग : महिला छायाचित्र उपलब्ध	54 SWH7516354 नाव : गजानन हिरामण आवळे वडिलांचे नाव: हिरामण आवळे घर क्रमांक : वय : 29 लिंग : पुरुष छायाचित्र उपलब्ध
55 SWH7441710 नाव : शिल्पा राजेश बनगर पतीचे नाव: राजेश बनगर घर क्रमांक : वय : 32 लिंग : महिला छायाचित्र उपलब्ध	56 SWH6069249 नाव : मुक्तीराम पुंडलिकराव बारोळे वडिलांचे नाव: पुंडलिकराव बारोळे घर क्रमांक : वय : 44 लिंग : पुरुष छायाचित्र उपलब्ध	57 SWH6069231 नाव : बालासाहेब पुंडलिकराव बारोळे वडिलांचे नाव: पुंडलिकराव बारोळे घर क्रमांक : वय : 34 लिंग : पुरुष छायाचित्र उपलब्ध
58 SWH6715106 नाव : गिरजाबाई मुक्तीराम बारोळे पतीचे नाव: मुक्तीराम बारोळे घर क्रमांक : वय : 32 लिंग : महिला छायाचित्र उपलब्ध	59 SWH6069306 नाव : संगीता किरण बेजगमवार पतीचे नाव: किरण बेजगमवार घर क्रमांक : वय : 41 लिंग : महिला छायाचित्र उपलब्ध	60 SWH6431779 नाव : गोविंद राधाकिशन भारसकळ वडिलांचे नाव: राधाकिशन भारसकळ घर क्रमांक : वय : 31 लिंग : पुरुष छायाचित्र उपलब्ध

61 SWH6714661
नाव : नंदा नागनाथ भारस्कर
पतीचे नाव: नागनाथ भारस्कर
घर क्रमांक :
वय : 41 लिंग : महिला
छायाचित्र उपलब्ध

62 SWH7076128
नाव : पुजा गोविंद भारसकळ
पतीचे नाव: गोविंद भारसकळ
घर क्रमांक :
वय : 32 लिंग : महिला
छायाचित्र उपलब्ध

63 SWH6431852
नाव : व्दारका तुकाराम भवरे
पतीचे नाव: तुकाराम भवरे
घर क्रमांक :
वय : 34 लिंग : महिला
छायाचित्र उपलब्ध

64 SWH6431878
नाव : दिलीप माणिकराव भवरे
वडिलांचे नाव: माणिकराव भवरे
घर क्रमांक :
वय : 33 लिंग : पुरुष
छायाचित्र उपलब्ध

65 SWH6431860
नाव : शालु दिलीप भवरे
पतीचे नाव: दिलीप भवरे
घर क्रमांक :
वय : 32 लिंग : महिला
छायाचित्र उपलब्ध

66 SWH6069074
नाव : राईबाई शंकरराव भिसे
पतीचे नाव: शंकरराव भिसे
घर क्रमांक :
वय : 38 लिंग : महिला
छायाचित्र उपलब्ध

67 SWH6716039
नाव : शाम दतराव भोसले
वडिलांचे नाव: दतराव भोद्सले
घर क्रमांक :
वय : 32 लिंग : पुरुष
छायाचित्र उपलब्ध

68 SWH6069215
नाव : दत्ता रामराव बिंगेवाड
वडिलांचे नाव: रामराव बिंगेवाड
घर क्रमांक :
वय : 35 लिंग : पुरुष
छायाचित्र उपलब्ध

69 SWH6069421
नाव : शकुंतला चंद्रकांत बोरोळे
पतीचे नाव: चंद्रकांत बोरोळे
घर क्रमांक :
वय : 34 लिंग : महिला
छायाचित्र उपलब्ध

70 SWH6716237
नाव : मोहिनी गंगाराम छत्रे
पतीचे नाव: गंगाराम छत्रे
घर क्रमांक :
वय : 30 लिंग : महिला
छायाचित्र उपलब्ध

71 SWH6621122
नाव : आण्णा बापुराव चौडे
वडिलांचे नाव: बापुराव चौडे
घर क्रमांक :
वय : 66 लिंग : पुरुष
छायाचित्र उपलब्ध

72 SWH6069686
नाव : सविता गोपाळराव चव्हाण
पतीचे नाव: गोपाळराव चव्हाण
घर क्रमांक :
वय : 39 लिंग : महिला
छायाचित्र उपलब्ध

73 SWH6621114
नाव : चद्रकला बापुराव चौंडे
पतीचे नाव: बापुराव चौंडे
घर क्रमांक :
वय : 66 लिंग : महिला
छायाचित्र उपलब्ध

74 SWH6716096
नाव : रामेश्वर सोमेश्वर चोधरी
वडिलांचे नाव: सोमेश्वर चोधरी
घर क्रमांक :
वय : 29 लिंग : पुरुष
छायाचित्र उपलब्ध

75 SWH7441686
नाव : माया बालाजी डहाळे
पतीचे नाव: बालाजी डहाळे
घर क्रमांक :
वय : 28 लिंग : महिला
छायाचित्र उपलब्ध

76 SWH6715973
नाव : अंजली दतराव जोरवर दतराव जोरवर
पतीचे नाव: दतराव जोरवर
घर क्रमांक :
वय : 33 लिंग : महिला
छायाचित्र उपलब्ध

77 SWH6069744
नाव : शिवगंगा सखाराम देमगुंडे
पतीचे नाव: सखाराम देमगुंडे
घर क्रमांक :
वय : 49 लिंग : महिला
छायाचित्र उपलब्ध

78 SWH7441082
नाव : सौ सुरेखा देशपांडे
पतीचे नाव: दिपकराव देशपांडे
घर क्रमांक :
वय : 30 लिंग : महिला
छायाचित्र उपलब्ध

79 SWH6322358
नाव : मंगेश रोहीदास धाबे
वडिलांचे नाव: रोहीदास धाबे
घर क्रमांक :
वय : 32 लिंग : पुरुष
छायाचित्र उपलब्ध

80 SWH6069439
नाव : किशन संतराम ढोणे
वडिलांचे नाव: संतराम ढोणे
घर क्रमांक :
वय : 37 लिंग : पुरुष
छायाचित्र उपलब्ध

81 SWH6069223
नाव : किशन संतरामजी ढोणे
वडिलांचे नाव: संतरामजी ढोणे
घर क्रमांक :
वय : 37 लिंग : पुरुष
छायाचित्र उपलब्ध

82 SWH6069454
नाव : बळीराम संतराम ढोणे
वडिलांचे नाव: संतराम ढोणे
घर क्रमांक :
वय : 35 लिंग : पुरुष
छायाचित्र उपलब्ध

83 SWH6716088
नाव : मावली गोविंदराव धोने
वडिलांचे नाव: गोविंदराव धोने
घर क्रमांक :
वय : 34 लिंग : पुरुष
छायाचित्र उपलब्ध

84 SWH7002579
नाव : अश्विनी किशन ढोणे
पतीचे नाव: किशन ढोणे
घर क्रमांक :
वय : 33 लिंग : महिला
छायाचित्र उपलब्ध

85 SWH7002488
नाव : स्वाती तुकाराम ढोणे
पतीचे नाव: तुकाराम ढोणे
घर क्रमांक :
वय : 32 लिंग : महिला
छायाचित्र उपलब्ध

86 SWH7441553
नाव : कृष्णा नागनाथ धुळगुंडे
वडिलांचे नाव: नागनाथ धुळगुंडे
घर क्रमांक :
वय : 29 लिंग : पुरुष
छायाचित्र उपलब्ध

87 SWH7441538
नाव : सोनाली विठ्ठलराव धुळगुंडे
वडिलांचे नाव: विठ्ठलराव धुळगुंडे
घर क्रमांक :
वय : 28 लिंग : महिला
छायाचित्र उपलब्ध

88 SWH6322275
नाव : सूवर्णा कोंडीबा गाढवे
पतीचे नाव: कोंडीबा गाढवे
घर क्रमांक :
वय : 44 लिंग : महिला
छायाचित्र उपलब्ध

89 SWH6069496
नाव : व्दारका आन्नासाहेब गाढवे
पतीचे नाव: आन्नासाहेब गाढवे
घर क्रमांक :
वय : 38 लिंग : महिला
छायाचित्र उपलब्ध

90 SWH6069512
नाव : पद्माकर बबनराव गाढवे
वडिलांचे नाव: बबनराव गाढवे
घर क्रमांक :
वय : 33 लिंग : पुरुष
छायाचित्र उपलब्ध

91 SWH6069447
नाव : सिमा अशोकराव गाढवे
पतीचे नाव: अशोकराव गाढवे
घर क्रमांक :
वय : 33 लिंग : महिला
छायाचित्र उपलब्ध

92 SWH7441678
नाव : अंकुश अंकुशराव गाढवे
वडिलांचे नाव: अंकुशराव गाढवे
घर क्रमांक :
वय : 28 लिंग : पुरुष
छायाचित्र उपलब्ध

93 SWH7441660
नाव : उमेश सुखदेवराव गाढवे
वडिलांचे नाव: सुखदेवराव गाढवे
घर क्रमांक :
वय : 28 लिंग : पुरुष
छायाचित्र उपलब्ध

94 SWH6715635
नाव : राजाभाऊ बबनराव गाडवे
वडिलांचे नाव: बबनराव गाडवे
घर क्रमांक :
वय : 39 लिंग : पुरुष
छायाचित्र उपलब्ध

95 SWH6715643
नाव : ह्नेश्वर बबनराव गाडवे
वडिलांचे नाव: बबनराव गाडवे
घर क्रमांक :
वय : 33 लिंग : पुरुष
छायाचित्र उपलब्ध

96 SWH6715650
नाव : ऋतुजा राजाभाऊ गाडवे
पतीचे नाव: राजाभाऊ गाडवे
घर क्रमांक :
वय : 32 लिंग : महिला
छायाचित्र उपलब्ध

97 SWH7002751
नाव : शिवराम संभाजी घाल्हगीर
वडिलांचे नाव: संभाजी गळगीर
घर क्रमांक :
वय : 30 लिंग : पुरुष
छायाचित्र उपलब्ध

98 SWH7076110
नाव : सोमनाथ सुभाषराव गवटे
वडिलांचे नाव: सुभाषराव गवटे
घर क्रमांक :
वय : 49 लिंग : पुरुष
छायाचित्र उपलब्ध

99 SWH7441736
नाव : विद्यासागर दिलीप गव्हाळे
पतीचे नाव: दिलीप गव्हाळे
घर क्रमांक :
वय : 31 लिंग : महिला
छायाचित्र उपलब्ध

100 SWH6715940
नाव : दत्ता नागोराव गव्हाळे
वडिलांचे नाव: नागोराव गव्ह्ळे
घर क्रमांक :
वय : 37 लिंग : पुरुष
छायाचित्र उपलब्ध

101 SWH7002371
नाव : दत्ता नागोराव गव्हाणे
वडिलांचे नाव: नागोराव गव्हाणे
घर क्रमांक :
वय : 37 लिंग : पुरुष
छायाचित्र उपलब्ध

102 SWH7441454
नाव : दुर्गा गोरखनाथ गवते
पतीचे नाव: गोरखनाथ गवते
घर क्रमांक :
वय : 34 लिंग : महिला
छायाचित्र उपलब्ध

103 SWH6431936
नाव : गोरखनाथ सुभाषराव गवते
वडिलांचे नाव: सुभाषराव गवते
घर क्रमांक :
वय : 41 लिंग : पुरुष
छायाचित्र उपलब्ध

104 SWH6069090
नाव : कल्पना बबन घाळगिर
पतीचे नाव: बबन घाळगिर
घर क्रमांक :
वय : 35 लिंग : महिला
छायाचित्र उपलब्ध

105 SWH7441447
नाव : बालासाहेब शंकरराव घाळगीर
वडिलांचे नाव: शंकरराव घाळगीर
घर क्रमांक :
वय : 35 लिंग : पुरुष
छायाचित्र उपलब्ध

106 SWH7516453
नाव : भाग्यश्री अनिल घोडके
पतीचे नाव: अनिल घोडके
घर क्रमांक :
वय : 36 लिंग : महिला
छायाचित्र उपलब्ध

107 SWH7550049
नाव : विजय बबन घोडके
वडिलांचे नाव: बबन घोडके
घर क्रमांक :
वय : 36 लिंग : पुरुष
छायाचित्र उपलब्ध

108 SWH7002595
नाव : नरेंद्र शंकरलाल गिल्डा
वडिलांचे नाव: शंकरलाल गिल्डा
घर क्रमांक :
वय : 73 लिंग : पुरुष
छायाचित्र उपलब्ध

109 SWH7002629
नाव : सुलोचना नरेंद्र गिल्डा
पतीचे नाव: नरेंद्र गिल्डा
घर क्रमांक :
वय : 67 लिंग : महिला
छायाचित्र उपलब्ध

110 SWH7076086
नाव : सतिश प्रकाश गोदे
वडिलांचे नाव: प्रकाश गोदे
घर क्रमांक :
वय : 31 लिंग : पुरुष
छायाचित्र उपलब्ध

111 SWH6069504
नाव : दत्ता जेठीबा हजारे
वडिलांचे नाव: जेठीबा हजारे
घर क्रमांक :
वय : 37 लिंग : पुरुष
छायाचित्र उपलब्ध

112 SWH6069793
नाव : जयश्री जनार्धन हजारे
पतीचे नाव: जनार्धन हजारे
घर क्रमांक :
वय : 37 लिंग : महिला
छायाचित्र उपलब्ध

113 SWH7002439
नाव : अर्चना लिंबाजी हजारे
पतीचे नाव: लिंबाजी हजारे
घर क्रमांक :
वय : 36 लिंग : महिला
छायाचित्र उपलब्ध

114 SWH7516446
नाव : शितल भुजाजी हेंडगे
पतीचे नाव: भुजाजी हेंडगे
घर क्रमांक :
वय : 33 लिंग : महिला
छायाचित्र उपलब्ध

115 SWH6069165
नाव : लक्ष्मीबाई भारत होनमेन
पतीचे नाव: भारत होनमेन
घर क्रमांक :
वय : 38 लिंग : महिला
छायाचित्र उपलब्ध

116 SWH6716070
नाव : किशन शिवाजीराव होनमाने
वडिलांचे नाव: शिवाजीराव होनमाने
घर क्रमांक :
वय : 38 लिंग : पुरुष
छायाचित्र उपलब्ध

117 SWH7002355
नाव : ज्योती धुराजी होनमने
पतीचे नाव: धुराजी होनमने
घर क्रमांक :
वय : 37 लिंग : महिला
छायाचित्र उपलब्ध

118 SWH6069710
नाव : करुणा साहेबराव होनमने
पतीचे नाव: साहेबराव होनमने
घर क्रमांक :
वय : 36 लिंग : महिला
छायाचित्र उपलब्ध

119 SWH6069108
नाव : सविता भाऊसाहेब होनमने
पतीचे नाव: भाऊसाहेब होनमने
घर क्रमांक :
वय : 35 लिंग : महिला
छायाचित्र उपलब्ध

120 SWH6069702
नाव : दिपाली ज्ञानेश्वर होनमने
पतीचे नाव: ज्ञानेश्वर होनमने
घर क्रमांक :
वय : 35 लिंग : महिला
छायाचित्र उपलब्ध

121 SWH7550031
नाव : सोनाली रामेश्वर होनमणे
पतीचे नाव: रामेश्वर होनमणे
घर क्रमांक :
वय : 36 लिंग : महिला
छायाचित्र उपलब्ध

122 SWH6069587
नाव : गोकर्णा गजानन होनमने
पतीचे नाव: गजानन होनमने
घर क्रमांक :
वय : 35 लिंग : महिला
छायाचित्र उपलब्ध

123 SWH6069827
नाव : ज्ञानेश्वर जनार्धन होनमने
वडिलांचे नाव: जनार्धन होनमने
घर क्रमांक :
वय : 34 लिंग : पुरुष
छायाचित्र उपलब्ध

124 SWH7002462
नाव : विलास बाळासाहेब होनमने
वडिलांचे नाव: बाळासाहेब होनमने
घर क्रमांक :
वय : 35 लिंग : पुरुष
छायाचित्र उपलब्ध

125 SWH6716062
नाव : रुपाली ज्ञनेश्वर होनमाने
वडिलांचे नाव: ज्ञनेश्वर होनमाने
घर क्रमांक :
वय : 35 लिंग : महिला
छायाचित्र उपलब्ध

126 SWH7002470
नाव : कविता विलास होनमने
पतीचे नाव: विलास होनमने
घर क्रमांक :
वय : 33 लिंग : महिला
छायाचित्र उपलब्ध

127 SWH6716054
नाव : मानिक कोंडीबा होनमने
वडिलांचे नाव: कोंडीबा होनमाने
घर क्रमांक :
वय : 29 लिंग : पुरुष
छायाचित्र उपलब्ध

128 SWH7441629
नाव : तुकाराम कोंडीबा होणमणे
वडिलांचे नाव: कोंडीबा होणमणे
घर क्रमांक :
वय : 31 लिंग : पुरुष
छायाचित्र उपलब्ध

129 SWH7549975
नाव : सुवर्णमाला संदिप होनमणे
पतीचे नाव: संदिप होनमणे
घर क्रमांक :
वय : 29 लिंग : महिला
छायाचित्र उपलब्ध

130 SWH7441561
नाव : शिवमंगल परमेश्वर होणमणे
पतीचे नाव: परमेश्वर होणमणे
घर क्रमांक :
वय : 27 लिंग : महिला
छायाचित्र उपलब्ध

131 SWH6322523
नाव : प्रकाश परसराम जाधव
वडिलांचे नाव: परसराम जाधव
घर क्रमांक :
वय : 44 लिंग : पुरुष
छायाचित्र उपलब्ध

132 SWH6715353
नाव : ललिता प्रभू जाधव
पतीचे नाव: प्रभू जाधव
घर क्रमांक :
वय : 41 लिंग : महिला
छायाचित्र उपलब्ध

133 SWH6716302
नाव : रामा गंगाराम जिंकल्वाद
वडिलांचे नाव: गंगाराम जिंकल्वाद
घर क्रमांक :
वय : 58 लिंग : पुरुष
छायाचित्र उपलब्ध

134 SWH6716310
नाव : शेरीकाला राम जिंकल्वाद
पतीचे नाव: राम जिंकल्वाद
घर क्रमांक :
वय : 51 लिंग : महिला
छायाचित्र उपलब्ध

135 SWH6716328
नाव : मारोती रामा जिंकल्वाद
वडिलांचे नाव: रामा जिंकल्वाद
घर क्रमांक :
वय : 35 लिंग : पुरुष
छायाचित्र उपलब्ध

136 SWH6716336
नाव : शकुंतला मारोती जिंकल्वाद
पतीचे नाव: मारोती जिंकल्वाद
घर क्रमांक :
वय : 34 लिंग : महिला
छायाचित्र उपलब्ध

137 SWH6716344
नाव : संतोष रामा जिंकल्वाद
वडिलांचे नाव: रामा जिंकल्वाद
घर क्रमांक :
वय : 34 लिंग : पुरुष
छायाचित्र उपलब्ध

138 SWH6716369
नाव : रावसाहेब रामा जिंकल्वाद
वडिलांचे नाव: रामा जिंकल्वाद
घर क्रमांक :
वय : 33 लिंग : पुरुष
छायाचित्र उपलब्ध

139 SWH6716146
नाव : कोमल राहुल जोगदंड
पतीचे नाव: राहुल जोगदंड
घर क्रमांक :
वय : 33 लिंग : महिला
छायाचित्र उपलब्ध

140 SWH6069264
नाव : चांगुनाबाई पुरभाजी कदम
पतीचे नाव: पुरभाजी कदम
घर क्रमांक :
वय : 64 लिंग : महिला
छायाचित्र उपलब्ध

141 SWH6069595
नाव : अर्चना कदम
पतीचे नाव: नेमाजी कदम
घर क्रमांक :
वय : 39 लिंग : महिला
छायाचित्र उपलब्ध

142 SWH6069561
नाव : वंदना मारोतराव कदम
पतीचे नाव: मारोतराव कदम
घर क्रमांक :
वय : 39 लिंग : महिला
छायाचित्र उपलब्ध

143 SWH6322416
नाव : लता गुनाजी कळसाईतकर
वडिलांचे नाव: गुनाजी कळसाईतकर
घर क्रमांक :
वय : 39 लिंग : महिला
छायाचित्र उपलब्ध

144 SWH6069777
नाव : विमलबाई पिराजी कांबळे
पतीचे नाव: पिराजी कांबळे
घर क्रमांक :
वय : 55 लिंग : महिला
छायाचित्र उपलब्ध

145 SWH6069835
नाव : तुरुतराज पिराजी कांबळे
वडिलांचे नाव: पिराजी कांबळे
घर क्रमांक :
वय : 33 लिंग : पुरुष
छायाचित्र उपलब्ध

146 SWH7550007
नाव : मंगल दिपक कानडे
पतीचे नाव: दिपक कानडे
घर क्रमांक :
वय : 28 लिंग : महिला
छायाचित्र उपलब्ध

147 SWH4103875
नाव : ज्ञानराज प्रभाकर कनकुटे
वडिलांचे नाव: प्रभाकर कनकुटे
घर क्रमांक :
वय : 39 लिंग : पुरुष
छायाचित्र उपलब्ध

148 SWH6069819
नाव : वर्षा ज्ञानराज क्नकुटे
पतीचे नाव: ज्ञानराज क्नकुटे
घर क्रमांक :
वय : 35 लिंग : महिला
छायाचित्र उपलब्ध

149 SWH7002660
नाव : दुरानी त्सलीम दौलतखान
वडिलांचे नाव: दौलतखान दुरानी
घर क्रमांक :
वय : 32 लिंग : पुरुष
छायाचित्र उपलब्ध

150 SWH6716005
नाव : राम दिलीपराव किरडे
वडिलांचे नाव: दिलीपराव किरडे
घर क्रमांक :
वय : 35 लिंग : पुरुष
छायाचित्र उपलब्ध

151 SWH6716013
नाव : संदीप दिलीपराव किरडे
वडिलांचे नाव: दिलीपराव किरडे
घर क्रमांक :
वय : 32 लिंग : पुरुष
छायाचित्र उपलब्ध

152 SWH7002496
नाव : मीरा गणपत कोळेकर
पतीचे नाव: गणपत कोळेकर
घर क्रमांक :
वय : 35 लिंग : महिला
छायाचित्र उपलब्ध

153 SWH7441728
नाव : गणपत रामभाउ कोळेकर
वडिलांचे नाव: रामभाउ कोळेकर
घर क्रमांक :
वय : 29 लिंग : पुरुष
छायाचित्र उपलब्ध

154 SWH7441363
नाव : संतोष शेषेराव कोळेकर
वडिलांचे नाव: शेषेराव कोळेकर
घर क्रमांक :
वय : 28 लिंग : पुरुष
छायाचित्र उपलब्ध

155 SWH6322473
नाव : हीराबाई भास्करराव लाड
पतीचे नाव: भास्करराव लाड
घर क्रमांक :
वय : 56 लिंग : महिला
छायाचित्र उपलब्ध

156 SWH6322481
नाव : गणेश भास्कर लाड
वडिलांचे नाव: भास्कर लाड
घर क्रमांक :
वय : 38 लिंग : पुरुष
छायाचित्र उपलब्ध

157 SWH6322465
नाव : सुनिल भास्करराव लाड
वडिलांचे नाव: भास्करराव लाड
घर क्रमांक :
वय : 35 लिंग : पुरुष
छायाचित्र उपलब्ध

158 SWH6322499
नाव : विकास भास्कर लाड
वडिलांचे नाव: भास्कर लाड
घर क्रमांक :
वय : 35 लिंग : पुरुष
छायाचित्र उपलब्ध

159 SWH7002413
नाव : सोमनाथ मन्मथआप्पा लकडे
वडिलांचे नाव: मन्मथआप्पा लकडे
घर क्रमांक :
वय : 48 लिंग : पुरुष
छायाचित्र उपलब्ध

160 SWH7002421
नाव : रुपाली सोमनाथ लकडे
पतीचे नाव: सोमनाथ लकडे
घर क्रमांक :
वय : 37 लिंग : महिला
छायाचित्र उपलब्ध

161 SWH6714679
नाव : शोभा धोंडीराम लासे
पतीचे नाव: धोंडीराम लासे
घर क्रमांक :
वय : 56 लिंग : महिला
छायाचित्र उपलब्ध

162 SWH6069611
नाव : नवनाथ वैजनाथ लासे
वडिलांचे नाव: वैजनाथ लासे
घर क्रमांक : 11
वय : 36 लिंग : पुरुष
छायाचित्र उपलब्ध

163 SWH6322515
नाव : पूजा अनिल लसे
पतीचे नाव: अनिल लासे
घर क्रमांक : 399
वय : 34 लिंग : महिला
छायाचित्र उपलब्ध

164 SWH3616406
नाव : भानुदास सिताराम लोंडे
वडिलांचे नाव: सिताराम लोंडे
घर क्रमांक :
वय : 50 लिंग : पुरुष
छायाचित्र उपलब्ध

165 SWH3685716
नाव : सत्याभामाबाई भानुदास लोंढे
पतीचे नाव: भानुदास लोंढे
घर क्रमांक :
वय : 48 लिंग : महिला
छायाचित्र उपलब्ध

166 SWH6069488
नाव : कोंडीबा बालासाहेब मगरे
वडिलांचे नाव: बालासाहेब मगरे
घर क्रमांक :
वय : 41 लिंग : पुरुष
छायाचित्र उपलब्ध

167 SWH6431894
नाव : उज्वलाबाई उत्तमराव मगरे
पतीचे नाव: उत्तमराव मगरे
घर क्रमांक :
वय : 38 लिंग : महिला
छायाचित्र उपलब्ध

168 SWH6069140
नाव : भिमराव गिरीधारी मगरे
वडिलांचे नाव: गिरीधारी मगरे
घर क्रमांक :
वय : 35 लिंग : पुरुष
छायाचित्र उपलब्ध

169 SWH6716187
नाव : भग्यश्री कोंडीबा मगरे
पतीचे नाव: कोंडीबा मगरे
घर क्रमांक :
वय : 32 लिंग : महिला
छायाचित्र उपलब्ध

170 SWH7603467
नाव : संयुक्ता आलोक महाजन
पतीचे नाव: आलोक महाजन
घर क्रमांक :
वय : 35 लिंग : महिला
छायाचित्र उपलब्ध

171 SWH6069132
नाव : सरोजनी उत्तम मलुले
पतीचे नाव: उत्तम मलुले
घर क्रमांक :
वय : 40 लिंग : महिला
छायाचित्र उपलब्ध

172 SWH6069314
नाव : लक्ष्मीबाई दत्ता माने
पतीचे नाव: दत्ता माने
घर क्रमांक :
वय : 68 लिंग : महिला
छायाचित्र उपलब्ध

173 SWH3685732
नाव : आश्रोबा भाऊराव माने
वडिलांचे नाव: भाऊराव माने
घर क्रमांक :
वय : 42 लिंग : पुरुष
छायाचित्र उपलब्ध

174 SWH3685740
नाव : सुरेश भाऊराव माने
वडिलांचे नाव: भाऊराव माने
घर क्रमांक :
वय : 41 लिंग : पुरुष
छायाचित्र उपलब्ध

175 SWH6621130
नाव : शांताबाई माणिकराव माने
पतीचे नाव: माणिकराव माने
घर क्रमांक :
वय : 41 लिंग : महिला
छायाचित्र उपलब्ध

176 SWH6431837
नाव : माधव धोंडिबा माने
वडिलांचे नाव: धोंडिबा माने
घर क्रमांक :
वय : 40 लिंग : पुरुष
छायाचित्र उपलब्ध

177 SWH6069462
नाव : रेणुका रामराव माने
वडिलांचे नाव: रामराव माने
घर क्रमांक :
वय : 39 लिंग : महिला
छायाचित्र उपलब्ध

178 SWH6069579
नाव : सुलोचना माधव माने
पतीचे नाव: माधव माने
घर क्रमांक :
वय : 38 लिंग : महिला
छायाचित्र उपलब्ध

179 SWH6069645
नाव : गजानन ज्ञानोबा माने
वडिलांचे नाव: ज्ञानोबा माने
घर क्रमांक :
वय : 36 लिंग : पुरुष
छायाचित्र उपलब्ध

180 SWH6069652
नाव : कैलास तुकाराम माने
वडिलांचे नाव: तुकाराम माने
घर क्रमांक :
वय : 35 लिंग : पुरुष
छायाचित्र उपलब्ध

181 SWH6621148
नाव : बालाजी मुजांजी माने
वडिलांचे नाव: मुजांजी माने
घर क्रमांक :
वय : 35 लिंग : पुरुष
छायाचित्र उपलब्ध

182 SWH7441694
नाव : संतोष बाबाराव माने
वडिलांचे नाव: बाबाराव माने
घर क्रमांक :
वय : 34 लिंग : पुरुष
छायाचित्र उपलब्ध

183 SWH6069173
नाव : पल्लवी बालाजी माने
पतीचे नाव: बालाजी माने
घर क्रमांक :
वय : 33 लिंग : महिला
छायाचित्र उपलब्ध

184 SWH6431902
नाव : धुराजी उत्तमराव माने
वडिलांचे नाव: उत्तमराव माने
घर क्रमांक :
वय : 32 लिंग : पुरुष
छायाचित्र उपलब्ध

185 SWH7549884
नाव : रूखमीन गोविंद माने
पतीचे नाव: गोविंद माने
घर क्रमांक :
वय : 33 लिंग : महिला
छायाचित्र उपलब्ध

186 SWH6431829
नाव : बाळु बापुराव माने
वडिलांचे नाव: बापुराव माने
घर क्रमांक :
वय : 31 लिंग : पुरुष
छायाचित्र उपलब्ध

187 SWH6431845
नाव : महादु बबनराव माने
वडिलांचे नाव: बबनराव माने
घर क्रमांक :
वय : 31 लिंग : पुरुष
छायाचित्र उपलब्ध

188 SWH7002520
नाव : शिवाजी नारायण माने
वडिलांचे नाव: नारायण माने
घर क्रमांक :
वय : 31 लिंग : पुरुष
छायाचित्र उपलब्ध

189 SWH7441744
नाव : जना अर्जुन माने
पतीचे नाव: अर्जुन माने
घर क्रमांक :
वय : 30 लिंग : महिला
छायाचित्र उपलब्ध

190 SWH7441702
नाव : हनुमान दत्तराव माने
वडिलांचे नाव: दत्तराव माने
घर क्रमांक :
वय : 29 लिंग : पुरुष
छायाचित्र उपलब्ध

191 SWH7441546
नाव : नवनाथ लक्ष्मणराव माने
वडिलांचे नाव: लक्ष्मणराव माने
घर क्रमांक :
वय : 29 लिंग : पुरुष
छायाचित्र उपलब्ध

192 SWH7441520
नाव : स्वाती लिंबाजी माने
वडिलांचे नाव: लिंबाजी माने
घर क्रमांक :
वय : 28 लिंग : महिला
छायाचित्र उपलब्ध

193 SWH7441611
नाव : बालाजी सुदाम माने
वडिलांचे नाव: सुदाम माने
घर क्रमांक :
वय : 28 लिंग : पुरुष
छायाचित्र उपलब्ध

194 SWH7441579
नाव : शितल भिमराव माने
पतीचे नाव: भिमराव माने
घर क्रमांक :
वय : 27 लिंग : महिला
छायाचित्र उपलब्ध

195 SWH6069066
नाव : अनिता बापुराव मुलुले
पतीचे नाव: बापुराव मुलुले
घर क्रमांक :
वय : 40 लिंग : महिला
छायाचित्र उपलब्ध

196 SWH6716120
नाव : अर्चना खंडेराव नखते
पतीचे नाव: खंडेराव नखते
घर क्रमांक :
वय : 36 लिंग : महिला
छायाचित्र उपलब्ध

197 SWH7002512
नाव : सरस्वती खंडेराव नारवटे
पतीचे नाव: खंडेराव नारवटे
घर क्रमांक :
वय : 43 लिंग : महिला
छायाचित्र उपलब्ध

198 SWH6069397
नाव : गायञी गणपतराव नरवटे
वडिलांचे नाव: गणपतराव नरवटे
घर क्रमांक :
वय : 33 लिंग : महिला
छायाचित्र उपलब्ध

199 SWH7441066
नाव : नितीन खंडेराव नरवटे
वडिलांचे नाव: खंडेराव नरवटे
घर क्रमांक :
वय : 30 लिंग : पुरुष
छायाचित्र उपलब्ध

200 SWH7076185
नाव : सचिन खंडेराव नरवटे
वडिलांचे नाव: खंडेराव नरवटे
घर क्रमांक :
वय : 31 लिंग : पुरुष
छायाचित्र उपलब्ध

201 SWH6714711
नाव : फारुखखॉ मुस्तफाखा पठाण
वडिलांचे नाव: मुस्तफाखा पठाण
घर क्रमांक :
वय : 49 लिंग : पुरुष
छायाचित्र उपलब्ध

202 SWH6714653
नाव : शबानाबेगम फारुखखॉ पठाण
पतीचे नाव: फारुखखॉ पठाण
घर क्रमांक :
वय : 37 लिंग : महिला
छायाचित्र उपलब्ध

203 SWH7516412
नाव : फातेमा फेरोज पठाण
पतीचे नाव: फेरोज पठाण
घर क्रमांक :
वय : 36 लिंग : महिला
छायाचित्र उपलब्ध

204 SWH7441074
नाव : दुरानी सिकंदर दौलतखाँ
वडिलांचे नाव: दौलतखाँ दुरानी
घर क्रमांक :
वय : 29 लिंग : पुरुष
छायाचित्र उपलब्ध

205 SWH6716104
नाव : आशा अंगेद पवार
पतीचे नाव: अंगेद पवार
घर क्रमांक :
वय : 42 लिंग : महिला
छायाचित्र उपलब्ध

206 SWH7441108
नाव : सौ सुमन पवार
पतीचे नाव: पाराजी पवार
घर क्रमांक :
वय : 38 लिंग : महिला
छायाचित्र उपलब्ध

207 SWH6716112
नाव : ज्योति व्यंकटी पवार
पतीचे नाव: व्यंकटी पवार
घर क्रमांक :
वय : 36 लिंग : महिला
छायाचित्र उपलब्ध

208 SWH6716179
नाव : गोविंद रामप्रसाद पवार
वडिलांचे नाव: रामप्रसाद पवार
घर क्रमांक :
वय : 31 लिंग : पुरुष
छायाचित्र उपलब्ध

209 SWH7002702
नाव : भगवान ताराचंद पोळ
वडिलांचे नाव: ताराचंद पोळ
घर क्रमांक :
वय : 41 लिंग : पुरुष
छायाचित्र उपलब्ध

210 SWH7441488
नाव : हनुमंत तुकाराम रणशुर
वडिलांचे नाव: तुकाराम रणशुर
घर क्रमांक :
वय : 30 लिंग : पुरुष
छायाचित्र उपलब्ध

211 SWH6431928
नाव : सतिश भास्कर रायबोले
वडिलांचे नाव: भास्कर रायबोले
घर क्रमांक :
वय : 31 लिंग : पुरुष
छायाचित्र उपलब्ध

212 SWH6431910
नाव : गौतम भास्कर रायबोले
वडिलांचे नाव: भास्कर रायबोले
घर क्रमांक :
वय : 30 लिंग : पुरुष
छायाचित्र उपलब्ध

213 SWH6431795
नाव : भुजाजी लक्ष्मण रोडगे
वडिलांचे नाव: लक्ष्मण रोडगे
घर क्रमांक :
वय : 31 लिंग : पुरुष
छायाचित्र उपलब्ध

214 SWH6322440
नाव : विजय प्रकाश रुद्रवार
वडिलांचे नाव: प्रकाश रुद्रवार
घर क्रमांक :
वय : 34 लिंग : पुरुष
छायाचित्र उपलब्ध

215 SWH6715551
नाव : भगवानराव राजाभाऊ रुद्रवार
वडिलांचे नाव: राजाभाऊ रुद्रवार
घर क्रमांक :
वय : 66 लिंग : पुरुष
छायाचित्र उपलब्ध

216 SWH6715288
नाव : नंदाबाई भगवानराव रुद्रवार
पतीचे नाव: भगवानराव रुद्रवार
घर क्रमांक :
वय : 60 लिंग : महिला
छायाचित्र उपलब्ध

217 SWH6715569
नाव : अमोल भगवानराव रुद्रवार
वडिलांचे नाव: भगवानराव रुद्रवार
घर क्रमांक :
वय : 41 लिंग : पुरुष
छायाचित्र उपलब्ध

218 SWH6715577
नाव : मंजुषा अमोल रुद्रवार
पतीचे नाव: अमोल रुद्रवार
घर क्रमांक :
वय : 35 लिंग : महिला
छायाचित्र उपलब्ध

219 SWH6322242
नाव : पवन बालासाहेब साखरे
वडिलांचे नाव: बालासाहेब साखरे
घर क्रमांक :
वय : 33 लिंग : पुरुष
छायाचित्र उपलब्ध

220 SWH7002447
नाव : उर्मिला गोपाळ सलगर
पतीचे नाव: गोपाळ सलगर
घर क्रमांक :
वय : 35 लिंग : महिला
छायाचित्र उपलब्ध

221 SWH7441496
नाव : बालाजी लिंबाजी सलगर
वडिलांचे नाव: लिंबाजी सलगर
घर क्रमांक :
वय : 28 लिंग : पुरुष
छायाचित्र उपलब्ध

222 SWH7002645
नाव : चंद्रकला रामनिवासजी सारडा
पतीचे नाव: रामनिवासजी सारडा
घर क्रमांक :
वय : 68 लिंग : महिला
छायाचित्र उपलब्ध

223 SWH7002611
नाव : केदारनाथ रामनिवास सारडा
वडिलांचे नाव: रामनिवास सारडा
घर क्रमांक :
वय : 39 लिंग : पुरुष
छायाचित्र उपलब्ध

224 SWH7002637
नाव : सविता केदारनाथ सारडा
पतीचे नाव: केदारनाथ सारडा
घर क्रमांक :
वय : 33 लिंग : महिला
छायाचित्र उपलब्ध

225 SWH7002587
नाव : सुलतान बिबन सय्यद
वडिलांचे नाव: बिबन सय्यद
घर क्रमांक :
वय : 34 लिंग : पुरुष
छायाचित्र उपलब्ध

226 SWH7002736
नाव : बिबन गुलाब साय्येद
वडिलांचे नाव: गुलाब साय्येद
घर क्रमांक :
वय : 58 लिंग : पुरुष
छायाचित्र उपलब्ध

227 SWH7002744
नाव : राशेदाबी बिबन साय्येद
वडिलांचे नाव: बिबन असयेद
घर क्रमांक :
वय : 53 लिंग : महिला
छायाचित्र उपलब्ध

228 SWH7002728
नाव : राब्बनाबी जमल साय्येद
आईचे नाव: जमल साय्येद
घर क्रमांक :
वय : 31 लिंग : महिला
छायाचित्र उपलब्ध

229 SWH7441090
नाव : बडेमीया महेबुब शेख
वडिलांचे नाव: महेबुब शेख
घर क्रमांक :
वय : 60 लिंग : पुरुष
छायाचित्र उपलब्ध

230 SWH7516404
नाव : शबाना फारूख शेख
पतीचे नाव: फारूख शेख
घर क्रमांक :
वय : 42 लिंग : महिला
छायाचित्र उपलब्ध

231 SWH7002652
नाव : नूर पाशुमिया शेख
वडिलांचे नाव: पाशुमिया शेख
घर क्रमांक :
वय : 42 लिंग : पुरुष
छायाचित्र उपलब्ध

232 SWH6069553
नाव : शमशोद्दीन करीम शहा शेख
वडिलांचे नाव: करीम शहा शेख
घर क्रमांक :
वय : 38 लिंग : पुरुष
छायाचित्र उपलब्ध

233 SWH7002553
नाव : कौसरबी मोईन शेख
पतीचे नाव: मोईन शेख
घर क्रमांक : 18
वय : 38 लिंग : महिला
छायाचित्र उपलब्ध

234 SWH6069538
नाव : अनिसाबी शमशोद्दीन शेख
पतीचे नाव: शमशोद्दीन शेख
घर क्रमांक :
वय : 36 लिंग : महिला
छायाचित्र उपलब्ध

235 SWH7002686
नाव : समीना नूर शेख
पतीचे नाव: नूर शेख
घर क्रमांक :
वय : 36 लिंग : महिला
छायाचित्र उपलब्ध

236 SWH7002561
नाव : शहेदाबेगम मसूद शेख
पतीचे नाव: शेख मसूद शेख रशीद
घर क्रमांक : शेख मसूद शेख रशीद
वय : 36 लिंग : महिला
छायाचित्र उपलब्ध

237 SWH6069736
नाव : नफीजा शेख खलील शेख
पतीचे नाव: शेख खलील शेख
घर क्रमांक :
वय : 34 लिंग : महिला
छायाचित्र उपलब्ध

238 SWH6431746
नाव : रेशमाबी शेरु शेख
पतीचे नाव: शेरु शेख
घर क्रमांक :
वय : 34 लिंग : महिला
छायाचित्र उपलब्ध

239 SWH7002538
नाव : मझर रशीद शेख
वडिलांचे नाव: रशीद शेख
घर क्रमांक :
वय : 34 लिंग : पुरुष
छायाचित्र उपलब्ध

240 SWH7002678
नाव : अलीमून वाहाब शेख
पतीचे नाव: वाहाब शेख
घर क्रमांक :
वय : 34 लिंग : महिला
छायाचित्र उपलब्ध

241 SWH6322374
नाव : मोहसीन मोइनोददीन शेख
वडिलांचे नाव: मोइनोददीन शेख
घर क्रमांक :
वय : 33 लिंग : पुरुष
छायाचित्र उपलब्ध

242 SWH7172372
नाव : सरताजबी मुमताजबी शेख
आईचे नाव: मुमताजबी शेख
घर क्रमांक :
वय : 28 लिंग : महिला
छायाचित्र उपलब्ध

243 SWH7002504
नाव : अपर्णा दामोधर शेंबडे
पतीचे नाव: दामोधर शेंबडे
घर क्रमांक :
वय : 31 लिंग : महिला
छायाचित्र उपलब्ध

244 SWH6069678
नाव : अनंता नागोराव शिंदे
वडिलांचे नाव: नागोराव शिंदे
घर क्रमांक :
वय : 54 लिंग : पुरुष
छायाचित्र उपलब्ध

245 SWH6069728
नाव : अनिता अनंता शिंदे
पतीचे नाव: अनंता शिंदे
घर क्रमांक :
वय : 45 लिंग : महिला
छायाचित्र उपलब्ध

246 SWH7002710
नाव : सदाशिव तानाजी शिंदे
वडिलांचे नाव: तानाजी शिंदे
घर क्रमांक :
वय : 36 लिंग : पुरुष
छायाचित्र उपलब्ध

247 SWH6431787
नाव : शिवदास साहेबराव शिंदे
वडिलांचे नाव: साहेबराव शिंदे
घर क्रमांक :
वय : 34 लिंग : पुरुष
छायाचित्र उपलब्ध

248 SWH6322432
नाव : तातेराव साहेबराव शिंदे
वडिलांचे नाव: साहेबराव शिंदे
घर क्रमांक :
वय : 34 लिंग : पुरुष
छायाचित्र उपलब्ध

249 SWH6322234
नाव : गोपाळ भगवान क्षिरसागर
वडिलांचे नाव: भगवान क्षिरसागर
घर क्रमांक :
वय : 36 लिंग : पुरुष
छायाचित्र उपलब्ध

250 SWH7076193
नाव : शिल्पा उमेश सिनगारे
पतीचे नाव: उमेश सिनगारे
घर क्रमांक :
वय : 33 लिंग : महिला
छायाचित्र उपलब्ध

251 SWH7002348
नाव : शामराव शंकरराव सोळंके
वडिलांचे नाव: शंकरराव सोळंके
घर क्रमांक :
वय : 88 लिंग : पुरुष
छायाचित्र उपलब्ध

252 SWH6431977
नाव : गोविंद विठ्ठलराव सोळंके
वडिलांचे नाव: विठ्ठलराव सोळंके
घर क्रमांक :
वय : 39 लिंग : पुरुष
छायाचित्र उपलब्ध

253 SWH6431985
नाव : यशोदा गोविंद सोळंके
पतीचे नाव: गोविंद सोळंके
घर क्रमांक :
वय : 32 लिंग : महिला
छायाचित्र उपलब्ध

254 SWH7112949
नाव : दिगांबर प्रभाकर सोनकांबळे
वडिलांचे नाव: प्रभाकर सोनकांबळे
घर क्रमांक :
वय : 31 लिंग : पुरुष
छायाचित्र उपलब्ध

255 SWH6431951
नाव : दत्ता ज्ञानोबा सोनुले
वडिलांचे नाव: ज्ञानोबा सोनुले
घर क्रमांक :
वय : 31 लिंग : पुरुष
छायाचित्र उपलब्ध

256 SWH6431944
नाव : मंचक ज्ञानोबा सोनुले
वडिलांचे नाव: ज्ञानोबा सोनुले
घर क्रमांक :
वय : 30 लिंग : पुरुष
छायाचित्र उपलब्ध

257 SWH6069660
नाव : सुवर्णा गोविंद सुकनर
पतीचे नाव: गोविंद सुकनर
घर क्रमांक :
वय : 39 लिंग : महिला
छायाचित्र उपलब्ध

258 SWH6715981
नाव : गोविन्द नामदेव सुनणार
वडिलांचे नाव: नामदेव सुन्णार
घर क्रमांक :
वय : 31 लिंग : महिला
छायाचित्र उपलब्ध

259 SWH6069272
नाव : बालासाहेब चांगोजी सुरनर
वडिलांचे नाव: चांगोजी सुरनर
घर क्रमांक :
वय : 60 लिंग : पुरुष
छायाचित्र उपलब्ध

260 SWH6069280
नाव : पारुबाई बालासाहेब सुरनर
पतीचे नाव: बालासाहेब सुरनर
घर क्रमांक :
वय : 55 लिंग : महिला
छायाचित्र उपलब्ध

261 SWH6069751
नाव : मधुकर नारायणराव सुरनर
वडिलांचे नाव: नारायणराव सुरनर
घर क्रमांक :
वय : 47 लिंग : पुरुष
छायाचित्र उपलब्ध

262 SWH7076136
नाव : माणिकराव शिवाजी सुरनर
वडिलांचे नाव: शिवाजी सुरनर
घर क्रमांक :
वय : 51 लिंग : पुरुष
छायाचित्र उपलब्ध

263 SWH7441512
नाव : सारीका विनायक सुरनर
पतीचे नाव: विनायक सुरनर
घर क्रमांक :
वय : 46 लिंग : महिला
छायाचित्र उपलब्ध

264 SWH7076144
नाव : आश्विनी लक्ष्मणराव सुरनर
पतीचे नाव: लक्ष्मणराव सुरनर
घर क्रमांक :
वय : 37 लिंग : महिला
छायाचित्र उपलब्ध

265 SWH6069256
नाव : अर्चना साईनाथ सुरनर
पतीचे नाव: साईनाथ सुरनर
घर क्रमांक :
वय : 35 लिंग : महिला
छायाचित्र उपलब्ध

266 SWH7076151
नाव : रामराव शिवाजी सुरनर
वडिलांचे नाव: शिवाजी सुरनर
घर क्रमांक :
वय : 36 लिंग : पुरुष
छायाचित्र उपलब्ध

267 SWH6716195
नाव : वीजायमाला शिवाजी सुरनर
पतीचे नाव: शिवाजी सुर्नेर
घर क्रमांक :
वय : 32 लिंग : महिला
छायाचित्र उपलब्ध

268 SWH6431761
नाव : इंद्रजीत बबनराव सुरनर
वडिलांचे नाव: बबनराव सुरनर
घर क्रमांक :
वय : 31 लिंग : पुरुष
छायाचित्र उपलब्ध

269 SWH7516495
नाव : सुनिता इंद्रजीत सुरनर
पतीचे नाव: इंद्रजीत सुरनर
घर क्रमांक :
वय : 31 लिंग : महिला
छायाचित्र उपलब्ध

270 SWH6716021
नाव : गजानन देविदास सूर्यवंशी
वडिलांचे नाव: देविदास सूर्यवंशी
घर क्रमांक :
वय : 38 लिंग : पुरुष
छायाचित्र उपलब्ध

271 SWH7002389
नाव : पांडुरंग देविदास सूर्यवंशी
वडिलांचे नाव: देविदास सूर्यवंशी
घर क्रमांक :
वय : 37 लिंग : पुरुष
छायाचित्र उपलब्ध

272 SWH6715767
नाव : प्रल्हाद पांडुरंग तिखे
वडिलांचे नाव: पांडुरंग तिखे
घर क्रमांक :
वय : 36 लिंग : पुरुष
छायाचित्र उपलब्ध

273 SWH6715874
नाव : उषा विकास तुवर
पतीचे नाव: विकास तुवर
घर क्रमांक :
वय : 31 लिंग : महिला
छायाचित्र उपलब्ध

274 SWH6322531
नाव : शितल सुबोध उदगिरे
पतीचे नाव: सुबोध उदगिरे
घर क्रमांक :
वय : 33 लिंग : महिला
छायाचित्र उपलब्ध

275 SWH6715734
नाव : रमेश किशनराव वावरे
वडिलांचे नाव: किशनराव वावरे
घर क्रमांक :
वय : 40 लिंग : पुरुष
छायाचित्र उपलब्ध

276 SWH6069207
नाव : रुषीकेश किशनराव वावरे
वडिलांचे नाव: किशनराव वावरे
घर क्रमांक :
वय : 37 लिंग : पुरुष
छायाचित्र उपलब्ध

277 SWH6715999
नाव : रेबुकाताई बाळासाहेब वावरे
वडिलांचे नाव: बाळासाहेब वावरे
घर क्रमांक :
वय : 38 लिंग : महिला
छायाचित्र उपलब्ध

278 SWH6716138
नाव : सीतेल दत्तराव वावरे
पतीचे नाव: दत्तराव वावरे
घर क्रमांक :
वय : 31 लिंग : महिला
छायाचित्र उपलब्ध

279 SWH6716047
नाव : राजू पिराजी वावरे
वडिलांचे नाव: पिराजी वावरे
घर क्रमांक :
वय : 31 लिंग : पुरुष
छायाचित्र उपलब्ध

280 SWH7802309
नाव : संतोष अंबोरे
वडिलांचे नाव: परसराम अंबोरे
घर क्रमांक : -
वय : 40 लिंग : पुरुष
छायाचित्र उपलब्ध

281 SWH7802499
नाव : विजयमला अंबोरे
पतीचे नाव: सुभाषराव अंबोरे
घर क्रमांक : -
वय : 37 लिंग : महिला
छायाचित्र उपलब्ध

282 SWH7802317
नाव : सीमा अंबोरे
पतीचे नाव: संतोष अंबोरे
घर क्रमांक : -
वय : 28 लिंग : महिला
छायाचित्र उपलब्ध

283 SWH7802598
नाव : पूजा अंबोरे
पतीचे नाव: रामराव अंबोरे
घर क्रमांक : -
वय : 27 लिंग : महिला
छायाचित्र उपलब्ध

284 SWH7802689
नाव : अंकुश बावरे
वडिलांचे नाव: लिंबाजी बावरे
घर क्रमांक : -
वय : 25 लिंग : पुरुष
छायाचित्र उपलब्ध

285 SWH7802663
नाव : विकास भगत
वडिलांचे नाव: लिंबाजी भगत
घर क्रमांक : -
वय : 25 लिंग : पुरुष
छायाचित्र उपलब्ध

286 SWH7802671
नाव : नागनाथ ढोणे
वडिलांचे नाव: विठ्ठल ढोणे
घर क्रमांक : -
वय : 25 लिंग : पुरुष
छायाचित्र उपलब्ध

287 SWH7802580
नाव : ओम घोडके
वडिलांचे नाव: बबन घोडके
घर क्रमांक : -
वय : 26 लिंग : पुरुष
छायाचित्र उपलब्ध

288 SWH7802440
नाव : माधव हजारे
वडिलांचे नाव: विठ्ठल हजारे
घर क्रमांक : -
वय : 29 लिंग : पुरुष
छायाचित्र उपलब्ध

289 SWH7802630
नाव : महेश हजारे
वडिलांचे नाव: माणिकराव हजारे
घर क्रमांक : -
वय : 26 लिंग : पुरुष
छायाचित्र उपलब्ध

290 SWH7804453
नाव : कपिल हळनोर
वडिलांचे नाव: गणेश हळनोर
घर क्रमांक : -
वय : 29 लिंग : पुरुष
छायाचित्र उपलब्ध

291 SWH7802473
नाव : ज्योती जावीर
पतीचे नाव: विष्णू जावीर
घर क्रमांक : -
वय : 26 लिंग : महिला
छायाचित्र उपलब्ध

292 SWH7802408
नाव : ललिता जिंकलवाड
पतीचे नाव: दशरथ जिंकलवाड
घर क्रमांक : -
वय : 31 लिंग : महिला
छायाचित्र उपलब्ध

293 SWH7802432
नाव : दशरथ जिंकलवाड
वडिलांचे नाव: रामराव जिंकलवाड
घर क्रमांक : -
वय : 27 लिंग : पुरुष
छायाचित्र उपलब्ध

294 SWH7802564
नाव : रूपाली लासे
वडिलांचे नाव: रामप्रसाद लासे
घर क्रमांक : -
वय : 29 लिंग : महिला
छायाचित्र उपलब्ध

295 SWH7802572
नाव : भागवत माने
वडिलांचे नाव: गोविंद माने
घर क्रमांक : -
वय : 26 लिंग : पुरुष
छायाचित्र उपलब्ध

296 SWH7802515
नाव : रावसाहेब माने
वडिलांचे नाव: माणिकराव माने
घर क्रमांक : -
वय : 25 लिंग : पुरुष
छायाचित्र उपलब्ध

297 SWH7802507
नाव : बालाजी माने
वडिलांचे नाव: लिंबाजी माने
घर क्रमांक : -
वय : 25 लिंग : पुरुष
छायाचित्र उपलब्ध

298 SWH7802424
नाव : शोभा नीलेवाड
पतीचे नाव: अशोक नीलेवाड
घर क्रमांक : -
वय : 51 लिंग : महिला
छायाचित्र उपलब्ध

299 SWH7802416
नाव : माधव नीलेवाड
वडिलांचे नाव: अशोक नीलेवाड
घर क्रमांक : -
वय : 28 लिंग : पुरुष
छायाचित्र उपलब्ध

300 SWH7802648
नाव : मंचक पुरी
वडिलांचे नाव: गंपुबुवा पुरी
घर क्रमांक : -
वय : 58 लिंग : पुरुष
छायाचित्र उपलब्ध

301 SWH7802457 नाव : सादिक सय्यद वडिलांचे नाव: रह्मोददीन सय्यद घर क्रमांक : - वय : 33 लिंग : पुरुष छायाचित्र उपलब्ध	302 SWH7802465 नाव : नसरीन सय्यद पतीचे नाव: सादिक सय्यद घर क्रमांक : - वय : 26 लिंग : महिला छायाचित्र उपलब्ध	303 SWH7804495 नाव : शेख जहीर शेख खय्युम वडिलांचे नाव: शेख खय्युम शेख लयकअलि घर क्रमांक : - वय : 26 लिंग : पुरुष छायाचित्र उपलब्ध
304 SWH8480865 नाव : जयश्री भालेराव पतीचे नाव: गोविंद भालेराव घर क्रमांक : . वय : 24 लिंग : महिला छायाचित्र उपलब्ध	305 SWH8480600 नाव : सावित्रा कदम पतीचे नाव: धनंजय कदम घर क्रमांक : . वय : 30 लिंग : महिला छायाचित्र उपलब्ध	306 SWH8480618 नाव : शारदा लाकडे पतीचे नाव: गजानन लाकडे घर क्रमांक : . वय : 25 लिंग : महिला छायाचित्र उपलब्ध
307 SWH8480857 नाव : शालिका शेख पतीचे नाव: महेबूब शेख घर क्रमांक : . वय : 24 लिंग : महिला छायाचित्र उपलब्ध	308 SWH6322457 नाव : योगेश दत्ता वाघमारे वडिलांचे नाव: दत्ता वाधमारे घर क्रमांक : जयकवाडी वसाहत वय : 33 लिंग : पुरुष छायाचित्र उपलब्ध	309 SWH8624041 नाव : अंकिता चौंडे पतीचे नाव: महेंद्र चौंडे घर क्रमांक : जयकवाडी वसाहट परिसर वय : 22 लिंग : महिला छायाचित्र उपलब्ध
310 SWH8611881 नाव : कृष्णा लक्ष्मण जाधव वडिलांचे नाव: लक्ष्मण जाधव घर क्रमांक : जायकवाडी वसाहत परिसर वय : 26 लिंग : पुरुष छायाचित्र उपलब्ध	311 SWH8572448 नाव : माधव गोविंद सोळंके वडिलांचे नाव: गोविंद सोळंके घर क्रमांक : मु पो ताडकळस वय : 22 लिंग : पुरुष छायाचित्र उपलब्ध	312 SWH8415804 नाव : किरण जोगदंड वडिलांचे नाव: राम जोगदंड घर क्रमांक : 431401 वय : 27 लिंग : पुरुष छायाचित्र उपलब्ध
313 SWH7808975 नाव : प्रदीप शाहराव घोडके घोडके वडिलांचे नाव: शाहराव गुणाजी घोडके घोडके घर क्रमांक : शाहराव घोडके वय : 27 लिंग : पुरुष छायाचित्र उपलब्ध	314 SWH7716715 नाव : पंचफूला बळीराम आवळे पतीचे नाव: बळीराम आवळे घर क्रमांक : ताडकळस वय : 37 लिंग : महिला छायाचित्र उपलब्ध	315 SWH7716574 नाव : आकाश अशोकराव आंबोरे वडिलांचे नाव: अशोकराव आंबोरे घर क्रमांक : ताडकळस वय : 30 लिंग : पुरुष छायाचित्र उपलब्ध
316 SWH7716558 नाव : प्रशांत मदनराव आंबोरे वडिलांचे नाव: मदनराव आंबोरे घर क्रमांक : ताडकळस वय : 27 लिंग : पुरुष छायाचित्र उपलब्ध	317 SWH7716830 नाव : रघुनाथ माणिकराव चौंडे वडिलांचे नाव: माणिकराव चौंडे घर क्रमांक : ताडकळस वय : 39 लिंग : पुरुष छायाचित्र उपलब्ध	318 SWH7716772 नाव : महेंद्र अण्णासाहेब चौंडे वडिलांचे नाव: अण्णासाहेब चौंडे घर क्रमांक : ताडकळस वय : 29 लिंग : पुरुष छायाचित्र उपलब्ध
319 SWH7716590 नाव : गणेश बालासाहेब चव्हाण वडिलांचे नाव: बालासाहेब चव्हाण घर क्रमांक : ताडकळस वय : 30 लिंग : पुरुष छायाचित्र उपलब्ध	320 SWH7716624 नाव : राजश्री रघुनाथ चोंडे पतीचे नाव: रघुनाथ चोंडे घर क्रमांक : ताडकळस वय : 36 लिंग : महिला छायाचित्र उपलब्ध	321 SWH7716608 नाव : मुक्ताबाई माणिकराव चौडे पतीचे नाव: माणिकराव चौडे घर क्रमांक : ताडकळस वय : 58 लिंग : महिला छायाचित्र उपलब्ध
322 SWH7716913 नाव : नरहरी माधव धाबे वडिलांचे नाव: माधव धाबे घर क्रमांक : ताडकळस वय : 28 लिंग : पुरुष छायाचित्र उपलब्ध	323 SWH7716905 नाव : निकिता कृष्णा धुळगुंडे धुळगुंडे वडिलांचे नाव: कृष्णा धुळगुंडे घर क्रमांक : ताडकळस वय : 26 लिंग : महिला छायाचित्र उपलब्ध	324 SWH7716871 नाव : पंचफूला रामकिशन फुलवरे पतीचे नाव: रामकिशन फुलवरे घर क्रमांक : ताडकळस वय : 35 लिंग : महिला छायाचित्र उपलब्ध
325 SWH7716566 नाव : विशाल लक्ष्मन गवते वडिलांचे नाव: लक्ष्मन गवते घर क्रमांक : ताडकळस वय : 28 लिंग : पुरुष छायाचित्र उपलब्ध	326 SWH7716632 नाव : बालासाहेब प्रभाकर घोडके वडिलांचे नाव: प्रभाकर घोडके घर क्रमांक : ताडकळस वय : 37 लिंग : पुरुष छायाचित्र उपलब्ध	327 SWH7716889 नाव : बालाजी नामदेव होनमने वडिलांचे नाव: नामदेव होनमने घर क्रमांक : ताडकळस वय : 46 लिंग : पुरुष छायाचित्र उपलब्ध
328 SWH7716756 नाव : स्वाती नितिन कळसाईतकर पतीचे नाव: नितिन कळसाईतकर घर क्रमांक : ताडकळस वय : 29 लिंग : महिला छायाचित्र उपलब्ध	329 SWH8597981 नाव : कांचन राम कवटेकवार पतीचे नाव: राम कावटेकवार घर क्रमांक : ताडकळस वय : 26 लिंग : महिला छायाचित्र उपलब्ध	330 SWH7716582 नाव : अलका चंद्रकांत क्षीरसागर पतीचे नाव: चंद्रकांत क्षीरसागर घर क्रमांक : ताडकळस वय : 44 लिंग : महिला छायाचित्र उपलब्ध

331 SWH7717069
नाव : गजानन भास्कर्राव लाड
वडिलांचे नाव: भास्कर्राव लाड
घर क्रमांक : ताडकळस
वय : 27 लिंग : पुरुष
छायाचित्र उपलब्ध

332 SWH8611873
नाव : यशकुमार प्रकाशराव फुलवरे
वडिलांचे नाव: प्रकाशराव फुलवरे
घर क्रमांक : ताडकळस
वय : 21 लिंग : पुरुष
छायाचित्र उपलब्ध

333 SWH7716657
नाव : भाग्यश्री केरबा पोले
पतीचे नाव: केरबा पोले
घर क्रमांक : ताडकळस
वय : 37 लिंग : महिला
छायाचित्र उपलब्ध

334 SWH7716731
नाव : गंगासागर शिवलिंग सातपुते
वडिलांचे नाव: शिवलिंग सातपुते
घर क्रमांक : ताडकळस
वय : 26 लिंग : महिला
छायाचित्र उपलब्ध

335 SWH7717028
नाव : रिज़वानाबेगम मनसूर सय्यद
पतीचे नाव: मनसूर सय्यद
घर क्रमांक : ताडकळस
वय : 36 लिंग : महिला
छायाचित्र उपलब्ध

336 SWH7716616
नाव : तय्यब महबूब शेख
वडिलांचे नाव: महबूब शेख
घर क्रमांक : ताडकळस
वय : 27 लिंग : पुरुष
छायाचित्र उपलब्ध

337 SWH7716806
नाव : गोविंद रामदास वावरे
वडिलांचे नाव: रामदास वावरे
घर क्रमांक : ताडकळस
वय : 27 लिंग : पुरुष
छायाचित्र उपलब्ध

338 SWH7716848
नाव : अश्विनी कुंडलीक वावरे
वडिलांचे नाव: कुंडलीक वावरे
घर क्रमांक : ताडकळस
वय : 27 लिंग : महिला
छायाचित्र उपलब्ध

339 SWH8480675
नाव : पूजा अभिजीत अंबोरे
पतीचे नाव: अभिजीत अंबोरे
घर क्रमांक : 01
वय : 32 लिंग : महिला
छायाचित्र उपलब्ध

340 SWH8480634
नाव : लक्ष्मी बाळासाहेब बारोळे
पतीचे नाव: बाळासाहेब बारोळे
घर क्रमांक : 01
वय : 29 लिंग : महिला
छायाचित्र उपलब्ध

341 SWH8480782
नाव : दिपाली हनुमंत गाढवे
वडिलांचे नाव: हनुमंत गाढवे
घर क्रमांक : 01
वय : 25 लिंग : महिला
छायाचित्र उपलब्ध

342 SWH8480741
नाव : संगीता माणिक हजारे
पतीचे नाव: माणिक हजारे
घर क्रमांक : 01
वय : 26 लिंग : महिला
छायाचित्र उपलब्ध

343 SWH8480659
नाव : अर्चना कैलास होनमाने
पतीचे नाव: कैलास होनमाने
घर क्रमांक : 01
वय : 31 लिंग : महिला
छायाचित्र उपलब्ध

344 SWH8480642
नाव : किरण केशव होनमाने
पतीचे नाव: केशव होनमाने
घर क्रमांक : 01
वय : 24 लिंग : महिला
छायाचित्र उपलब्ध

345 SWH8480626
नाव : श्रेया रामकिशन कदम
वडिलांचे नाव: रामकिशन कदम
घर क्रमांक : 01
वय : 25 लिंग : महिला
छायाचित्र उपलब्ध

346 SWH8480667
नाव : भक्ति भगवान कदम
वडिलांचे नाव: भगवान कदम
घर क्रमांक : 01
वय : 25 लिंग : महिला
छायाचित्र उपलब्ध

347 SWH8480725
नाव : पिराबाई नारायण लासे
पतीचे नाव: नारायण लासे
घर क्रमांक : 01
वय : 85 लिंग : महिला
छायाचित्र उपलब्ध

348 SWH8480790
नाव : रोहित मुरकुंडे
वडिलांचे नाव: रंगनाथ मुरकुंडे
घर क्रमांक : 01
वय : 24 लिंग : पुरुष
छायाचित्र उपलब्ध

349 SWH8387144
नाव : सना इसराईल खा पठाण पठाण
पतीचे नाव: इसराईल
घर क्रमांक : 01
वय : 25 लिंग : महिला
छायाचित्र उपलब्ध

350 SWH8480766
नाव : कोमल विठ्ठल रणसुर
पतीचे नाव: विठ्ठल रणसुर
घर क्रमांक : 01
वय : 23 लिंग : महिला
छायाचित्र उपलब्ध

351 SWH8480683
नाव : हरिओम अशोक सासवडे
वडिलांचे नाव: अशोक सासवडे
घर क्रमांक : 01
वय : 24 लिंग : पुरुष
छायाचित्र उपलब्ध

352 SWH8480774
नाव : श्यामबाला गोविंद वावरे
पतीचे नाव: गोविंद वावरे
घर क्रमांक : 01
वय : 23 लिंग : महिला
छायाचित्र उपलब्ध

353 SWH8480758
नाव : मनिषा गजानन वावरे
पतीचे नाव: गजानन वावरे
घर क्रमांक : 01
वय : 24 लिंग : महिला
छायाचित्र उपलब्ध

354 SWH7716541
नाव : भूजाजी लक्ष्मण हेंडगे
वडिलांचे नाव: लक्ष्मण हेंडगे
घर क्रमांक : 1
वय : 32 लिंग : पुरुष
छायाचित्र उपलब्ध

355 SWH8526915
नाव : अर्जुन आंबोरे
वडिलांचे नाव: सोपान
घर क्रमांक : ए3
वय : 23 लिंग : पुरुष
छायाचित्र उपलब्ध

356 SWH7716509
नाव : भीमराव सोनबा कांबळे
वडिलांचे नाव: सोनबा कांबळे
घर क्रमांक : ४
वय : 63 लिंग : पुरुष
छायाचित्र उपलब्ध

357 SWH7716475
नाव : उषाताई लक्ष्मन हेंडगे
वडिलांचे नाव: लक्ष्मन हेंडगे
घर क्रमांक : १०
वय : 28 लिंग : महिला
छायाचित्र उपलब्ध

358 SWH8544934
नाव : अनिता सुरनर
पतीचे नाव: रामराव सुरनर
घर क्रमांक : 10
वय : 33 लिंग : महिला
छायाचित्र उपलब्ध

359 SWH8612871
नाव : आशा मारोती दळवे
पतीचे नाव: मारोती दळवे
घर क्रमांक : 20
वय : 33 लिंग : महिला
छायाचित्र उपलब्ध

360 SWH8553653
नाव : शितल ज्ञानेश्वर लासे
पतीचे नाव: ज्ञानेश्वर लासे
घर क्रमांक : 20
वय : 29 लिंग : महिला
छायाचित्र उपलब्ध

361 SWH7716707
नाव : रेखा दत्ता आवळे
पतीचे नाव: दत्ता आवळे
घर क्रमांक : 21
वय : 27 लिंग : महिला
छायाचित्र उपलब्ध

362 SWH7716467
नाव : अश्विनी मंगेश धाबे
पतीचे नाव: मंगेश धाबे
घर क्रमांक : 21
वय : 27 लिंग : महिला
छायाचित्र उपलब्ध

363 SWH7716921
नाव : गणेश माधव धाबे
वडिलांचे नाव: माधव धाबे
घर क्रमांक : 21
वय : 26 लिंग : पुरुष
छायाचित्र उपलब्ध

364 SWH7716939
नाव : ऐश्वर्या अशोकराव होनमने
वडिलांचे नाव: अशोकराव होनमने
घर क्रमांक : 21
वय : 27 लिंग : महिला
छायाचित्र उपलब्ध

365 SWH7717077
नाव : नंदा लक्ष्मण माने
पतीचे नाव: लक्ष्मण माने
घर क्रमांक : 21
वय : 44 लिंग : महिला
छायाचित्र उपलब्ध

366 SWH7717010
नाव : यासीन अज़हरखान पठाण
वडिलांचे नाव: अज़हरखान पठाण
घर क्रमांक : 21
वय : 28 लिंग : पुरुष
छायाचित्र उपलब्ध

367 SWH7716723
नाव : शीतल बबनराव पवार
वडिलांचे नाव: बबनराव पवार
घर क्रमांक : 21
वय : 27 लिंग : महिला
छायाचित्र उपलब्ध

368 SWH7716947
नाव : सुमय्याबेगम मूसा शेख
पतीचे नाव: मूसा शेख
घर क्रमांक : 21
वय : 29 लिंग : महिला
छायाचित्र उपलब्ध

369 SWH7716988
नाव : रफीक सलीम शेख
वडिलांचे नाव: सलीम शेख
घर क्रमांक : 21
वय : 28 लिंग : पुरुष
छायाचित्र उपलब्ध

370 SWH7716996
नाव : अज़हर नूर शेख
वडिलांचे नाव: नूर शेख
घर क्रमांक : 21
वय : 28 लिंग : पुरुष
छायाचित्र उपलब्ध

371 SWH7716681
नाव : साजीत रसूल शेख
वडिलांचे नाव: रसूल शेख
घर क्रमांक : 21
वय : 26 लिंग : पुरुष
छायाचित्र उपलब्ध

372 SWH7811623
नाव : पद्मा शिंदे
पतीचे नाव: माउली शिंदे
घर क्रमांक : 21
वय : 27 लिंग : महिला
छायाचित्र उपलब्ध

373 SWH7716640
नाव : राणी गजानन वैकुंठे
पतीचे नाव: गजानन वैकुंठे
घर क्रमांक : 21
वय : 28 लिंग : महिला
छायाचित्र उपलब्ध

374 SWH7716764
नाव : ऋषिकेश प्रभाकर वाघमारे
वडिलांचे नाव: प्रभाकर वाघमारे
घर क्रमांक : 21
वय : 27 लिंग : पुरुष
छायाचित्र उपलब्ध

375 SWH7818669
नाव : रंजना शिंदे
वडिलांचे नाव: नागनाथ शिंदे
घर क्रमांक : 22
वय : 26 लिंग : महिला
छायाचित्र उपलब्ध

376 SWH7811474
नाव : लक्ष्मण शिंदे
वडिलांचे नाव: गंगाधर शिंदे
घर क्रमांक : 23
वय : 28 लिंग : महिला
छायाचित्र उपलब्ध

377 SWH7811151
नाव : आकाश गोदे
वडिलांचे नाव: प्रकाशराव गोदे
घर क्रमांक : 25
वय : 27 लिंग : पुरुष
छायाचित्र उपलब्ध

378 SWH7818990
नाव : तुकाराम कोमटवार
वडिलांचे नाव: रामदास कोमटवार
घर क्रमांक : 25
वय : 28 लिंग : पुरुष
छायाचित्र उपलब्ध

379 SWH8554214
नाव : रंगनाथ मोहन होनमने
वडिलांचे नाव: मोहन होनमने
घर क्रमांक : 30
वय : 23 लिंग : पुरुष
छायाचित्र उपलब्ध

380 SWH7716970
नाव : संतोषी लहू अंबोरे
पतीचे नाव: लहू अंबोरे
घर क्रमांक : 32
वय : 26 लिंग : महिला
छायाचित्र उपलब्ध

381 SWH7716962
नाव : अभय अशोकराव होनमने
वडिलांचे नाव: अशोकराव होनमने
घर क्रमांक : 32
वय : 28 लिंग : पुरुष
छायाचित्र उपलब्ध

382 SWH7717051
नाव : अशोक भास्करराव लाड
वडिलांचे नाव: भास्करराव लाड
घर क्रमांक : 32
वय : 31 लिंग : पुरुष
छायाचित्र उपलब्ध

383 SWH7811433
नाव : गणेश माने
वडिलांचे नाव: गोपाळ माने
घर क्रमांक : 32
वय : 26 लिंग : पुरुष
छायाचित्र उपलब्ध

384 SWH7716954
नाव : सैलानी बाबू शेख
वडिलांचे नाव: बाबू शेख
घर क्रमांक : 32
वय : 27 लिंग : पुरुष
छायाचित्र उपलब्ध

385 SWH7818677
नाव : माउली शिंदे
वडिलांचे नाव: गंगाधर शिंदे
घर क्रमांक : 32
वय : 29 लिंग : पुरुष
छायाचित्र उपलब्ध

386 SWH7811680
नाव : कविता शिंदे
पतीचे नाव: लक्ष्मण शिंदे
घर क्रमांक : 32
वय : 27 लिंग : महिला
छायाचित्र उपलब्ध

387 SWH7811664
नाव : गजानन वैकुंठे
वडिलांचे नाव: तुकाराम वैकुंठे
घर क्रमांक : 32
वय : 43 लिंग : महिला
छायाचित्र उपलब्ध

388 SWH7716491
नाव : प्रताप रावसाहेब वावरे
वडिलांचे नाव: रावसाहेब वावरे
घर क्रमांक : ३२
वय : 27 लिंग : पुरुष
छायाचित्र उपलब्ध

389 SWH8602476
नाव : मनिषा वावरे
पतीचे नाव: प्रताप
घर क्रमांक : 32
वय : 25 लिंग : महिला
छायाचित्र उपलब्ध

390 SWH7716533
नाव : मन्मथ सुरेश चन्ने
वडिलांचे नाव: सुरेश चन्ने
घर क्रमांक : ३३
वय : 26 लिंग : पुरुष
छायाचित्र उपलब्ध

391 SWH7716418
नाव : सुनील विठ्ठलराव कोळेकर
वडिलांचे नाव: विठ्ठलराव कोळेकर
घर क्रमांक : 41
वय : 27 लिंग : पुरुष
छायाचित्र उपलब्ध

392 SWH7716426
नाव : रागिनी गजानन माने
पतीचे नाव: गजानन माने
घर क्रमांक : ४१
वय : 36 लिंग : महिला
छायाचित्र उपलब्ध

393 SWH7717036
नाव : रेश्मा बेगम वखार यूनुस शेख
पतीचे नाव: वक़ारयूनुस शेख
घर क्रमांक : 41
वय : 29 लिंग : महिला
छायाचित्र उपलब्ध

394 SWH7716483
नाव : शीतल रामराव भगत
वडिलांचे नाव: रामराव भगत
घर क्रमांक : 42
वय : 26 लिंग : महिला
छायाचित्र उपलब्ध

395 SWH7716434
नाव : प्रतीक्षा ज्ञानोबा माने
पतीचे नाव: ज्ञानोबा माने
घर क्रमांक : ४२
वय : 26 लिंग : महिला
छायाचित्र उपलब्ध

396 SWH7716525
नाव : सुशील चोखाजी अहिरे
वडिलांचे नाव: चोखाजी अहिरे
घर क्रमांक : ४३
वय : 36 लिंग : पुरुष
छायाचित्र उपलब्ध

397 SWH7840515
नाव : मंगल गिरी
पतीचे नाव: राजू गिरी
घर क्रमांक : 43
वय : 30 लिंग : महिला
छायाचित्र उपलब्ध

398 SWH6322424
नाव : लक्ष्मीकांत चंद्रकात जवळेकर
वडिलांचे नाव: चंद्रकात जवळेकर
घर क्रमांक : 43
वय : 32 लिंग : पुरुष
छायाचित्र उपलब्ध

399 SWH8558298
नाव : सोनाली लक्ष्मीकांत जवळेकर
पतीचे नाव: लक्ष्मीकांत जवळेकर
घर क्रमांक : 43
वय : 23 लिंग : महिला
छायाचित्र उपलब्ध

400 SWH6715304
नाव : संतोष बबनराव शिंदे
वडिलांचे नाव: बबनराव शिंदे
घर क्रमांक : ब-६२
वय : 34 लिंग : पुरुष
छायाचित्र उपलब्ध

401 SWH7811243
नाव : योगेश अंबोरे
वडिलांचे नाव: ज्ञानराज अंबोरे
घर क्रमांक : 65
वय : 26 लिंग : पुरुष
छायाचित्र उपलब्ध

402 SWH7811508
नाव : गजानन आवरगंड
वडिलांचे नाव: मुंजाजी आवरगंड
घर क्रमांक : 65
वय : 25 लिंग : पुरुष
छायाचित्र उपलब्ध

403 CVK1482686
नाव : मिना कोंडीबा होनमणे
पतीचे नाव: कोंडीबा होनमणे
घर क्रमांक : 76
वय : 46 लिंग : महिला
छायाचित्र उपलब्ध

404 CVK1479427
नाव : रामराव पाडुरग हाजारे
वडिलांचे नाव: पाडुरग हाजारे
घर क्रमांक : 78
वय : 47 लिंग : पुरुष
छायाचित्र उपलब्ध

405 SWH6224331
नाव : भारत सोपान होनमणे
वडिलांचे नाव: सोपान होनमणे
घर क्रमांक : 80
वय : 48 लिंग : पुरुष
छायाचित्र उपलब्ध

406 SWH8415952
नाव : स्वाती घोडके
पतीचे नाव: विजय घोडके
घर क्रमांक : 91
वय : 24 लिंग : महिला
छायाचित्र उपलब्ध

407 SWH8544660
नाव : शिवकन्या ढोणे
पतीचे नाव: माउली ढोणे
घर क्रमांक : 100
वय : 23 लिंग : महिला
छायाचित्र उपलब्ध

408 SWH7818651
नाव : सारिका आंबोरे
पतीचे नाव: राजेश आंबोरे
घर क्रमांक : 115
वय : 32 लिंग : महिला
छायाचित्र उपलब्ध

409 SWH8480527
नाव : शेख अंजुम शेख राजा
पतीचे नाव: राजा शेख
घर क्रमांक : 0121
वय : 29 लिंग : महिला
छायाचित्र उपलब्ध

410 SWH8572430
नाव : ओमकार रामेश्वरराव अंबोरे
वडिलांचे नाव: रामेश्वर अंबोरे
घर क्रमांक : 125
वय : 22 लिंग : पुरुष
छायाचित्र उपलब्ध

411 SWH8554339
नाव : ज्ञानेश्वर आंबोरे
वडिलांचे नाव: रमेश अंबोरे
घर क्रमांक : 133
वय : 27 लिंग : पुरुष
छायाचित्र उपलब्ध

412 SWH8570749
नाव : शेख समरीन शेख सोहेल
पतीचे नाव: शेख सोहेल शेख खय्युम
घर क्रमांक : 145
वय : 28 लिंग : महिला
छायाचित्र उपलब्ध

413 SWH8554453
नाव : अमोल कदम
वडिलांचे नाव: गणेशराव कदम
घर क्रमांक : 151
वय : 22 लिंग : पुरुष
छायाचित्र उपलब्ध

414 SWH8553943
नाव : भगवान भीमसेन मोहिते
वडिलांचे नाव: भीमसेन मोहिते
घर क्रमांक : 178
वय : 33 लिंग : पुरुष
छायाचित्र उपलब्ध

415 SWH8480576
नाव : दीपक रायबोले
वडिलांचे नाव: भास्कर रायबोले
घर क्रमांक : 178
वय : 26 लिंग : पुरुष
छायाचित्र उपलब्ध

416 SWH8480873
नाव : अनिता हातागळे
पतीचे नाव: बाळू हातागळे
घर क्रमांक : 196
वय : 26 लिंग : महिला
छायाचित्र उपलब्ध

417 SWH8530651
नाव : रूपाली रामेश्वर चौधरी
पतीचे नाव: रामेश्वर सोमेश्वर चौधरी
घर क्रमांक : 214
वय : 25 लिंग : महिला
छायाचित्र उपलब्ध

418 SWH7818644
नाव : रामेश्वर कदम
वडिलांचे नाव: परसराम कदम
घर क्रमांक : 250
वय : 26 लिंग : पुरुष
छायाचित्र उपलब्ध

419 SWH7717085
नाव : मदिनाबी रज़ाक़ शेख़
पतीचे नाव: रज़ाक़ शेख
घर क्रमांक : 251
वय : 29 लिंग : महिला
छायाचित्र उपलब्ध

420 SWH8387136
नाव : शिवम नवनाथ गवते गवते
वडिलांचे नाव: नवनाथ भगवान गवते
घर क्रमांक : 262
वय : 24 लिंग : पुरुष
छायाचित्र उपलब्ध

421 SWH8387128
नाव : सोमनाथ लक्ष्मण गवते गवते
आईचे नाव: अरुणा लक्ष्मण गवते
घर क्रमांक : 263
वय : 24 लिंग : पुरुष
छायाचित्र उपलब्ध

422 SWH7819006
नाव : दत्ता कदम
वडिलांचे नाव: परसराम कदम
घर क्रमांक : 361
वय : 26 लिंग : पुरुष
छायाचित्र उपलब्ध

423 SWH8480881
नाव : ऋतुजा भोसले
वडिलांचे नाव: गणेशराव भोसले
घर क्रमांक : 37-1
वय : 26 लिंग : महिला
छायाचित्र उपलब्ध

424 SWH8480840
नाव : श्रद्धा भोसले
वडिलांचे नाव: सदाशिव भोसले
घर क्रमांक : 37-1
वय : 25 लिंग : महिला
छायाचित्र उपलब्ध

425 SWH7716517
नाव : अनुराधा सुशील अहिरे
पतीचे नाव: सुशील अहिरे
घर क्रमांक : ४११
वय : 34 लिंग : महिला
छायाचित्र उपलब्ध

426 SWH7716749
नाव : समरीनबेगम जुमाखान पठाण
वडिलांचे नाव: जुमाखान पठाण
घर क्रमांक : 476
वय : 26 लिंग : महिला
छायाचित्र उपलब्ध

427 CVK1483114
नाव : आशाताई गोवींद होनमणे
पतीचे नाव: गोवींद होनमणे
घर क्रमांक : 492-ड
वय : 42 लिंग : महिला
छायाचित्र उपलब्ध

428 SWH7768831
नाव : गोविंद कोटे
वडिलांचे नाव: हनुमान कोटे
घर क्रमांक : 534
वय : 25 लिंग : पुरुष
छायाचित्र उपलब्ध

429 SWH8544926
नाव : सीताराम भानुदास लोंडे
वडिलांचे नाव: भानुदास सीताराम लोंडे भानुदास सीताराम लोंडे
घर क्रमांक : 542
वय : 27 लिंग : पुरुष
छायाचित्र उपलब्ध

430 SWH7811201
नाव : राहुल कुरवाडे
वडिलांचे नाव: मुंजाजी कुरवाडे
घर क्रमांक : 552
वय : 27 लिंग : पुरुष
छायाचित्र उपलब्ध

431 SWH7811326
नाव : पूजा वावडे
वडिलांचे नाव: बालासाहेब वावडे
घर क्रमांक : 652
वय : 25 लिंग : महिला
छायाचित्र उपलब्ध

432 CVK1482314
नाव : दगडु मारोती शिंदे
वडिलांचे नाव: मारोती शिंदे
घर क्रमांक : 713
वय : 46 लिंग : पुरुष
छायाचित्र उपलब्ध

433 SWH6715957
नाव : सुदाम रामकिशन शिंदे
वडिलांचे नाव: रामकिशन शिंदे
घर क्रमांक : 713
वय : 33 लिंग : पुरुष
छायाचित्र उपलब्ध

434 SWH8586364
नाव : सुशीला सुदाम शिंदे
पतीचे नाव: सुदाम शिंदे
घर क्रमांक : 713
वय : 24 लिंग : महिला
छायाचित्र उपलब्ध

435 CVK1505049
नाव : गोवींद मुंजाजी आंबोरे
वडिलांचे नाव: मुंजाजी आंबोरे
घर क्रमांक : 716-ब
वय : 45 लिंग : पुरुष
छायाचित्र उपलब्ध

436 CVK2420115
नाव : रामकिशन विठ्ठल माने
वडिलांचे नाव: विठ्ठल माने
घर क्रमांक : 744
वय : 49 लिंग : पुरुष
छायाचित्र उपलब्ध

437 SWH7840556
नाव : अंगद सलगर
वडिलांचे नाव: लिंबाजी सलगर
घर क्रमांक : 754
वय : 25 लिंग : पुरुष
छायाचित्र उपलब्ध

438 SWH7802549
नाव : संदीप काळे
वडिलांचे नाव: दिगंबर काळे
घर क्रमांक : 766
वय : 36 लिंग : पुरुष
छायाचित्र उपलब्ध

439 SWH7802556
नाव : दिपाली काळे
पतीचे नाव: संदीप काळे
घर क्रमांक : 766
वय : 33 लिंग : महिला
छायाचित्र उपलब्ध

440 SWH8480733
नाव : प्रयाग नारायण लासे
वडिलांचे नाव: नारायण लासे
घर क्रमांक : 766
वय : 49 लिंग : महिला
छायाचित्र उपलब्ध

441 SWH6322259
नाव : ज्ञानेश्वर निर्मला लासे
आईचे नाव: निर्मला लासे
घर क्रमांक : 766
वय : 33 लिंग : पुरुष
छायाचित्र उपलब्ध

442 SWH7441652
नाव : व्टिंकल मुरारी लासे
वडिलांचे नाव: मुरारी लासे
घर क्रमांक : 766
वय : 28 लिंग : महिला
छायाचित्र उपलब्ध

443 SWH7840473
नाव : पवन लासे
वडिलांचे नाव: धोंडीराम लासे
घर क्रमांक : 767
वय : 27 लिंग : पुरुष
छायाचित्र उपलब्ध

444 SWH6714646
नाव : मंदाबाई शंकर चन्ने
वडिलांचे नाव: शंकर चन्ने
घर क्रमांक : 772
वय : 38 लिंग : महिला
छायाचित्र उपलब्ध

445 SWH6620967
नाव : सुर्यकांत काशीनाथ उदगिरे
वडिलांचे नाव: काशीनाथ उदगिरे
घर क्रमांक : 773
वय : 69 लिंग : पुरुष
छायाचित्र उपलब्ध

446 SWH6620975
नाव : मंगल सुर्यकांत उदगिरे
पतीचे नाव: सुर्यकांत उदगिरे
घर क्रमांक : 773
वय : 63 लिंग : महिला
छायाचित्र उपलब्ध

447 CVK1484849
नाव : सुबोध सुर्यकांत उदगिरे
वडिलांचे नाव: सुर्यकांत उदगिरे
घर क्रमांक : 773
वय : 40 लिंग : पुरुष
छायाचित्र उपलब्ध

448 SWH7261613
नाव : नामदेव पंढरीनाथ सोळंके
वडिलांचे नाव: पंढरीनाथ सोळंके
घर क्रमांक : 774-अ
वय : 45 लिंग : पुरुष
छायाचित्र उपलब्ध

449 CVK1480003
नाव : लक्ष्मण यशवंत आंबोरे
वडिलांचे नाव: यशवंत आंबोरे
घर क्रमांक : 775
वय : 53 लिंग : पुरुष
छायाचित्र उपलब्ध

450 CVK1482579
नाव : शोभा लक्ष्मण आंबोरे
पतीचे नाव: लक्ष्मण आंबोरे
घर क्रमांक : 775
वय : 50 लिंग : महिला
छायाचित्र उपलब्ध

451 SWH7550056
नाव : ज्योती लक्ष्मण आंबोरे
वडिलांचे नाव: लक्ष्मण आंबोरे
घर क्रमांक : ७७५
वय : 29 लिंग : महिला
छायाचित्र उपलब्ध

452 SWH7550064
नाव : विनायक लक्ष्मण आंबोरे
वडिलांचे नाव: लक्ष्मण आंबोरे
घर क्रमांक : ७७५
वय : 28 लिंग : पुरुष
छायाचित्र उपलब्ध

453 CVK1481423
नाव : अनुसया बाबाराव कदम
पतीचे नाव: बाबाराव कदम
घर क्रमांक : 776
वय : 91 लिंग : महिला
छायाचित्र उपलब्ध

454 SWH6714471
नाव : माणिक दामोधर हजारे
वडिलांचे नाव: दामोधर हजारे
घर क्रमांक : 777
वय : 55 लिंग : पुरुष
छायाचित्र उपलब्ध

455 CVK1503275
नाव : मंदोदरी माणिक हजारे
पतीचे नाव: माणिक हजारे
घर क्रमांक : 777
वय : 49 लिंग : महिला
छायाचित्र उपलब्ध

456 SWH6716401
नाव : मारोती पिराजी हजारे
वडिलांचे नाव: पिराजी हजारे
घर क्रमांक : ७७७
वय : 34 लिंग : पुरुष
छायाचित्र उपलब्ध

457 SWH6716427
नाव : लक्ष्मी बालाजी हजारे
पतीचे नाव: बालाजी हजारे
घर क्रमांक : ७७७
वय : 33 लिंग : महिला
छायाचित्र उपलब्ध

458 SWH6716419
नाव : पुनम मारोती हजारे
पतीचे नाव: मारोती हजारे
घर क्रमांक : ७७७
वय : 31 लिंग : महिला
छायाचित्र उपलब्ध

459 SWH6715221
नाव : गोविंद पिराजी हजारे
वडिलांचे नाव: पिराजी हजारे
घर क्रमांक : ७७७
वय : 32 लिंग : पुरुष
छायाचित्र उपलब्ध

460 SWH6715239
नाव : मनोहर माणिक हजारे
वडिलांचे नाव: माणिक हजारे
घर क्रमांक : ७७७
वय : 32 लिंग : पुरुष
छायाचित्र उपलब्ध

461 SWH7945975
नाव : गंगाधर राजाराम हजारे
वडिलांचे नाव: राजाराम हजारे
घर क्रमांक : 778
वय : 58 लिंग : पुरुष
छायाचित्र उपलब्ध

462 CVK1483171
नाव : सखुबाई गंगाधर हजारे
पतीचे नाव: गंगाधर हजारे
घर क्रमांक : 778
वय : 53 लिंग : महिला
छायाचित्र उपलब्ध

463 SWH7261811
नाव : जनार्दन गंगाधर हजारे
वडिलांचे नाव: गंगाधर हजारे
घर क्रमांक : 778
वय : 36 लिंग : पुरुष
छायाचित्र उपलब्ध

464 CVK1483528
नाव : पंचफुला प्रभाकर गाढवे
पतीचे नाव: प्रभाकर गाढवे
घर क्रमांक : 780
वय : 67 लिंग : महिला
छायाचित्र उपलब्ध

465 CVK1483551
नाव : कानुपात्रा धोंडीबा गाढवे
पतीचे नाव: धोंडीबा गाढवे
घर क्रमांक : 780
वय : 49 लिंग : महिला
छायाचित्र उपलब्ध

466 SWH7261829
नाव : अण्णासाहेब प्रभाकर गाढवे
वडिलांचे नाव: ्रप्रभाकर ्गाढवे
घर क्रमांक : 780
वय : 37 लिंग : पुरुष
छायाचित्र उपलब्ध

467 SWH7516479
नाव : जया धोंडीबा गाढवे
वडिलांचे नाव: धोंडीबा गाढवे
घर क्रमांक : ७८०
वय : 30 लिंग : महिला
छायाचित्र उपलब्ध

468 CVK1480334
नाव : लक्ष्मी मोकिंदा आंबोरे
पतीचे नाव: मोकिंदा आंबोरे
घर क्रमांक : 781
वय : 53 लिंग : महिला
छायाचित्र उपलब्ध

469 CVK1503408
नाव : गणेश दत्तराव आंबोरे
वडिलांचे नाव: दत्तराव आंबोरे
घर क्रमांक : 781
वय : 52 लिंग : पुरुष
छायाचित्र उपलब्ध

470 CVK1481241
नाव : रत्नमाला गणेश आंबोरे
पतीचे नाव: गणेश आंबोरे
घर क्रमांक : 781
वय : 49 लिंग : महिला
छायाचित्र उपलब्ध

471 SWH6714497
नाव : सुरेखा जगन्नाथ आंबोरे
पतीचे नाव: जगन्नाथ आंबोरे
घर क्रमांक : 781
वय : 38 लिंग : महिला
छायाचित्र उपलब्ध

472 SWH6224257
नाव : जगन्नाथ मोकींद अंबोरे
वडिलांचे नाव: मोकींद अंबोरे
घर क्रमांक : 781
वय : 46 लिंग : पुरुष
छायाचित्र उपलब्ध

473 SWH7261837
नाव : राम गणेशराव आंबोरे
वडिलांचे नाव: गणेशराव अंबोरे
घर क्रमांक : 781
वय : 36 लिंग : पुरुष
छायाचित्र उपलब्ध

474 SWH6224265
नाव : सुभाष गणेशराव अंबोरे
वडिलांचे नाव: गणेशराव अंबोरे
घर क्रमांक : 781
वय : 37 लिंग : पुरुष
छायाचित्र उपलब्ध

475 CVK1482298
नाव : अशोक बालासाहेब गाढवे
वडिलांचे नाव: बालासाहेब गाढवे
घर क्रमांक : 784
वय : 37 लिंग : पुरुष
छायाचित्र उपलब्ध

476 SWH0116796
नाव : धोंडीबा केरबा माने
वडिलांचे नाव: केरबा माने
घर क्रमांक : 786
वय : 71 लिंग : पुरुष
छायाचित्र उपलब्ध

477 SWH0116807
नाव : गजरा धोंडीबा माने
पतीचे नाव: धोंडीबा माने
घर क्रमांक : 786
वय : 71 लिंग : महिला
छायाचित्र उपलब्ध

478 SWH0116815
नाव : बालाजी धोंडीबा माने
वडिलांचे नाव: धोंडीबा माने
घर क्रमांक : 786
वय : 53 लिंग : पुरुष
छायाचित्र उपलब्ध

479 CVK1505239
नाव : लक्ष्मी बालाजी माने
पतीचे नाव: बालाजी माने
घर क्रमांक : 786
वय : 50 लिंग : महिला
छायाचित्र उपलब्ध

480 CVK1503531
नाव : पाराजी धोंडीबा माने
वडिलांचे नाव: धोंडीबा माने
घर क्रमांक : 786
वय : 41 लिंग : पुरुष
छायाचित्र उपलब्ध

481 SWH6716294
नाव : स्वाती पराजी माने
पतीचे नाव: पराजी माने
घर क्रमांक : ७८६
वय : 31 लिंग : महिला
छायाचित्र उपलब्ध

482 SWH8415960
नाव : गोविंद बालाजी माने
वडिलांचे नाव: बालाजी धोंडीबा माने माने
घर क्रमांक : 786
वय : 27 लिंग : पुरुष
छायाचित्र उपलब्ध

483 SWH0116831
नाव : प्रयागबाई व्यंकटी गव्हाळे
पतीचे नाव: व्यंकटी गव्हाळे
घर क्रमांक : 787
वय : 81 लिंग : महिला
छायाचित्र उपलब्ध

484 SWH7261845
नाव : प्रभाकर व्यंकटी गव्हाळे
वडिलांचे नाव: व्यंकटी गव्हाळे
घर क्रमांक : 787
वय : 63 लिंग : पुरुष
छायाचित्र उपलब्ध

485 CVK1480342
नाव : मंदोदरी प्रभाकर गव्हाळे
पतीचे नाव: प्रभाकर गव्हाळे
घर क्रमांक : 787
वय : 58 लिंग : महिला
छायाचित्र उपलब्ध

486 CVK1480839
नाव : रंगनाथ व्यंकटी गव्हाळे
वडिलांचे नाव: व्यंकटी गव्हाळे
घर क्रमांक : 787
वय : 55 लिंग : पुरुष
छायाचित्र उपलब्ध

487 SWH0116823
नाव : राजुबाई रंगनाथ गव्हाळे
पतीचे नाव: रंगनाथ गव्हाळे
घर क्रमांक : 787
वय : 51 लिंग : महिला
छायाचित्र उपलब्ध

488 SWH7261852
नाव : दिलीप प्रभाकर गव्हाळे
वडिलांचे नाव: प्रभाकर गव्हाळे
घर क्रमांक : 787
वय : 38 लिंग : पुरुष
छायाचित्र उपलब्ध

489 CVK1475003
नाव : बंडु बापुराव माने
वडिलांचे नाव: बापुराव माने
घर क्रमांक : 788
वय : 53 लिंग : पुरुष
छायाचित्र उपलब्ध

490 CVK1480375
नाव : छाया बंडु माने
पतीचे नाव: बंडु माने
घर क्रमांक : 788
वय : 49 लिंग : महिला
छायाचित्र उपलब्ध

491 CVK1481761
नाव : बाबुराव संभाजी माने
वडिलांचे नाव: संभाजी माने
घर क्रमांक : 789
वय : 61 लिंग : पुरुष
छायाचित्र उपलब्ध

492 CVK1483163
नाव : संताबाई बाबुराव माने
पतीचे नाव: बाबुराव माने
घर क्रमांक : 789
वय : 52 लिंग : महिला
छायाचित्र उपलब्ध

493 CVK1503630
नाव : मुंजा शेषेराव माने
वडिलांचे नाव: शेषेराव माने
घर क्रमांक : 790
वय : 58 लिंग : पुरुष
छायाचित्र उपलब्ध

494 CVK1481068
नाव : बम्हनंदा मुंजा माने
पतीचे नाव: मुंजा माने
घर क्रमांक : 790
वय : 56 लिंग : महिला
छायाचित्र उपलब्ध

495 CVK1483601
नाव : ज्ञानदेव शेषेराव माने
वडिलांचे नाव: शेषेराव माने
घर क्रमांक : 790
वय : 56 लिंग : पुरुष
छायाचित्र उपलब्ध

496 CVK1481118
नाव : संताबाई ज्ञानोबा माने
पतीचे नाव: ज्ञानोबा माने
घर क्रमांक : 790
वय : 54 लिंग : महिला
छायाचित्र उपलब्ध

497 CVK1480961
नाव : महानंदा सुदाम माने
पतीचे नाव: सुदाम माने
घर क्रमांक : 790
वय : 54 लिंग : महिला
छायाचित्र उपलब्ध

498 CVK2420438
नाव : सुदाम शेषेराव माने
वडिलांचे नाव: शेषेराव माने
घर क्रमांक : 790
वय : 51 लिंग : पुरुष
छायाचित्र उपलब्ध

499 CVK1476357
नाव : जिब्राईल शेख उस्मान शेख
वडिलांचे नाव: शेख उस्मान शेख
घर क्रमांक : 790-अ
वय : 54 लिंग : पुरुष
छायाचित्र उपलब्ध

500 SWH6432017
नाव : चंद्रकलाबाईबापुराव माने
वडिलांचे नाव: बापुराव माने
घर क्रमांक : 791
वय : 56 लिंग : महिला
छायाचित्र उपलब्ध

501 SWH6432009
नाव : बापूराव खेळबा माने
वडिलांचे नाव: खेळबा माने
घर क्रमांक : 791
वय : 56 लिंग : पुरुष
छायाचित्र उपलब्ध

502 CVK1482306
नाव : माणिका खेळबा माने
वडिलांचे नाव: खेळबा माने
घर क्रमांक : 791
वय : 54 लिंग : पुरुष
छायाचित्र उपलब्ध

503 SWH3685484
नाव : शिवाजी खेळबा माने
वडिलांचे नाव: खेळबा माने
घर क्रमांक : 791
वय : 52 लिंग : पुरुष
छायाचित्र उपलब्ध

504 CVK1482439
नाव : शोभा शिवाजी माने
पतीचे नाव: शिवाजी माने
घर क्रमांक : 791
वय : 50 लिंग : महिला
छायाचित्र उपलब्ध

505 SWH7261878
नाव : गजानन सुर्यकात चिद्रावार
वडिलांचे नाव: सुर्यकात चिद्रावार
घर क्रमांक : 792
वय : 41 लिंग : पुरुष
छायाचित्र उपलब्ध

506 SWH7261886
नाव : जित्रेंद्र सुर्यकात चिद्रावार
वडिलांचे नाव: सुर्यकात चिद्रावार
घर क्रमांक : 792
वय : 38 लिंग : पुरुष
छायाचित्र उपलब्ध

507 SWH6716286
नाव : सारिखा जितेन्द्र चीद्रावर
पतीचे नाव: जितेन्द्र चीद्रावर
घर क्रमांक : ७९२
वय : 35 लिंग : महिला
छायाचित्र उपलब्ध

508 SWH7261860
नाव : मेघा गजानन चिंद्रवार
वडिलांचे नाव: गजानन चिंद्रवार
घर क्रमांक : 792
वय : 43 लिंग : महिला
छायाचित्र उपलब्ध

509 CVK1478502
नाव : शहेनाजबी जिब्राईल शेख
पतीचे नाव: जिब्राईल शेख
घर क्रमांक : 792-ब
वय : 49 लिंग : महिला
छायाचित्र उपलब्ध

510 CVK1482256
नाव : जिजाबाई नारायण माने
पतीचे नाव: नारायण माने
घर क्रमांक : 795
वय : 66 लिंग : महिला
छायाचित्र उपलब्ध

511 CVK1519818
नाव : चंद्रकला निवृत्ती आले
पतीचे नाव: निवृत्ती आले
घर क्रमांक : 796
वय : 63 लिंग : महिला
छायाचित्र उपलब्ध

512 SWH3685500
नाव : नारायण रामराव सलगर
वडिलांचे नाव: रामराव सलगर
घर क्रमांक : 797
वय : 61 लिंग : पुरुष
छायाचित्र उपलब्ध

513 SWH6621270
नाव : प्रयाग नारायण सलगर
पतीचे नाव: नारायण सलगर
घर क्रमांक : 797
वय : 57 लिंग : महिला
छायाचित्र उपलब्ध

514 SWH6621262
नाव : शिवाजी रामराव सलगर
वडिलांचे नाव: रामराव सलगर
घर क्रमांक : 797
वय : 56 लिंग : पुरुष
छायाचित्र उपलब्ध

515 SWH0116895
नाव : गंगाबाई शिवाजी सलगर
पतीचे नाव: शिवाजी सलगर
घर क्रमांक : 797
वय : 53 लिंग : महिला
छायाचित्र उपलब्ध

516 SWH0116906
नाव : विनायक रामराव सलगर
वडिलांचे नाव: रामराव सलगर
घर क्रमांक : 797
वय : 53 लिंग : पुरुष
छायाचित्र उपलब्ध

517 SWH3685492
नाव : हौसाबाई विनायक सलगर
पतीचे नाव: विनायक सलगर
घर क्रमांक : 797
वय : 49 लिंग : महिला
छायाचित्र उपलब्ध

518 SWH6714513
नाव : संजय नारायण सलगर
वडिलांचे नाव: नारायण सलगर
घर क्रमांक : 797
वय : 36 लिंग : पुरुष
छायाचित्र उपलब्ध

519 CVK1519966
नाव : विठ्ठल नारायण सलगर
वडिलांचे नाव: नारायण सलगर
घर क्रमांक : 798
वय : 81 लिंग : पुरुष
छायाचित्र उपलब्ध

520 CVK2420750
नाव : समुबाई विठ्ठल सलगर
पतीचे नाव: विठ्ठल सलगर
घर क्रमांक : 798
वय : 76 लिंग : महिला
छायाचित्र उपलब्ध

521 SWH6714521
नाव : साहेब विठ्ठल सलगर
वडिलांचे नाव: विठ्ठल सलगर
घर क्रमांक : 798
वय : 56 लिंग : पुरुष
छायाचित्र उपलब्ध

522 SWH7550015
नाव : क्रष्णा साहेब सलगर
वडिलांचे नाव: साहेब सलगर
घर क्रमांक : ७९८
वय : 28 लिंग : पुरुष
छायाचित्र उपलब्ध

523 SWH6714968
नाव : गजानन रोहिदास वावरे
वडिलांचे नाव: रोहिदास वावरे
घर क्रमांक : ७९८
वय : 35 लिंग : पुरुष
छायाचित्र उपलब्ध

524 CVK1484435
नाव : रोहिदास पुंजाजी वावरे
वडिलांचे नाव: पुंजाजी वावरे
घर क्रमांक : 799
वय : 56 लिंग : पुरुष
छायाचित्र उपलब्ध

525 CVK1484310
नाव : सिंधु रोहिदास वावरे
पतीचे नाव: रोहिदास वावरे
घर क्रमांक : 799
वय : 51 लिंग : महिला
छायाचित्र उपलब्ध

526 CVK1482587
नाव : रामराव पुंजाजी वावरे
वडिलांचे नाव: पुंजाजी वावरे
घर क्रमांक : 799
वय : 49 लिंग : पुरुष
छायाचित्र उपलब्ध

527 CVK1481274
नाव : सुरेखा रामराव वावरे
पतीचे नाव: रामराव वावरे
घर क्रमांक : 799
वय : 49 लिंग : महिला
छायाचित्र उपलब्ध

528 CVK1480417
नाव : मुक्ता अप्पाराव वावरे
पतीचे नाव: अप्पाराव वावरे
घर क्रमांक : 800
वय : 71 लिंग : महिला
छायाचित्र उपलब्ध

529 SWH7261894
नाव : दत्ता आप्पाराव वावरे
वडिलांचे नाव: आप्पाराव वावरे
घर क्रमांक : 800
वय : 37 लिंग : पुरुष
छायाचित्र उपलब्ध

530 CVK1483247
नाव : देविदास भाऊराव एडके
वडिलांचे नाव: भाऊराव एडके
घर क्रमांक : 800-सी
वय : 44 लिंग : पुरुष
छायाचित्र उपलब्ध

531 SWH3685518
नाव : शाम भाउराव एडके
वडिलांचे नाव: भाउराव एडके
घर क्रमांक : 800 सी
वय : 39 लिंग : पुरुष
छायाचित्र उपलब्ध

532 CVK1480573
नाव : कोंडाबाई शेषेराव वावरे
पतीचे नाव: शेषेराव वावरे
घर क्रमांक : 801
वय : 72 लिंग : महिला
छायाचित्र उपलब्ध

533 CVK1483338
नाव : रावसाहेब शेषेराव वावरे
वडिलांचे नाव: शेषेराव वावरे
घर क्रमांक : 801
वय : 53 लिंग : पुरुष
छायाचित्र उपलब्ध

534 CVK1483619
नाव : कुंडलिक शेषेराव वावरे
वडिलांचे नाव: शेषेराव वावरे
घर क्रमांक : 801
वय : 50 लिंग : पुरुष
छायाचित्र उपलब्ध

535 CVK1503606
नाव : सुमित्रा रावसाहेब वावरे
पतीचे नाव: रावसाहेब वावरे
घर क्रमांक : 801
वय : 49 लिंग : महिला
छायाचित्र उपलब्ध

536 SWH7261902
नाव : संगीता वावरे
पतीचे नाव: खंडेराव वावरे
घर क्रमांक : 801
वय : 36 लिंग : महिला
छायाचित्र उपलब्ध

537 SWH8554172
नाव : कृष्णा वावरे
वडिलांचे नाव: कुंडलीक वावरे
घर क्रमांक : 801
वय : 23 लिंग : पुरुष
छायाचित्र उपलब्ध

538 CVK2421410
नाव : रेणुका शिवाजी वावरे
पतीचे नाव: शिवाजी वावरे
घर क्रमांक : 802
वय : 61 लिंग : महिला
छायाचित्र उपलब्ध

539 SWH6621288
नाव : पिराजी सोनबा वावरे
वडिलांचे नाव: सोनबा वावरे
घर क्रमांक : 802
वय : 53 लिंग : पुरुष
छायाचित्र उपलब्ध

540 CVK1480540
नाव : पद्मीन पिराजी वावरे
पतीचे नाव: पिराजी वावरे
घर क्रमांक : 802
वय : 50 लिंग : महिला
छायाचित्र उपलब्ध

541 SWH6716278
नाव : रुपाली रेणुका वावरे
आईचे नाव: रेणुका वावरे
घर क्रमांक : ८०२
वय : 35 लिंग : महिला
छायाचित्र उपलब्ध

542 CVK1504497
नाव : संतराम कामाजी होणमणे
वडिलांचे नाव: कामाजी होणमणे
घर क्रमांक : 803
वय : 81 लिंग : पुरुष
छायाचित्र उपलब्ध

543 CVK1480664
नाव : प्रयागबाई कामाजी होणमणे
पतीचे नाव: कामाजी होणमणे
घर क्रमांक : 803
वय : 66 लिंग : महिला
छायाचित्र उपलब्ध

544 CVK1479716
नाव : कामाजी संतराम होणमणे
वडिलांचे नाव: संतराम होणमणे
घर क्रमांक : 803
वय : 59 लिंग : पुरुष
छायाचित्र उपलब्ध

545 CVK1475425
नाव : दत्ता संतराम होणमणे
वडिलांचे नाव: संतराम होणमणे
घर क्रमांक : 803
वय : 58 लिंग : पुरुष
छायाचित्र उपलब्ध

546 CVK1504232
नाव : ज्ञानोबा संतराम होणमणे
वडिलांचे नाव: संतराम होणमणे
घर क्रमांक : 803
वय : 57 लिंग : पुरुष
छायाचित्र उपलब्ध

547 CVK1504489
नाव : साहेब संतराम होणमणे
वडिलांचे नाव: संतराम होणमणे
घर क्रमांक : 803
वय : 55 लिंग : पुरुष
छायाचित्र उपलब्ध

548 SWH7945991
नाव : अनुसया ज्ञानोबा होणमणे
पतीचे नाव: ज्ञानोबा होणमणे
घर क्रमांक : 803
वय : 53 लिंग : महिला
छायाचित्र उपलब्ध

549 CVK1484542
नाव : अशोक संतराम होणमणे
वडिलांचे नाव: संतराम होणमणे
घर क्रमांक : 803
वय : 53 लिंग : पुरुष
छायाचित्र उपलब्ध

550 CVK1504042
नाव : मनकर्णा साहेब होणमणे
पतीचे नाव: साहेब होणमणे
घर क्रमांक : 803
वय : 51 लिंग : महिला
छायाचित्र उपलब्ध

551 CVK1479492
नाव : भगवान संतराम होणमणे
वडिलांचे नाव: संतराम होणमणे
घर क्रमांक : 803
वय : 49 लिंग : पुरुष
छायाचित्र उपलब्ध

552 CVK1484534
नाव : शोभा अशोकराव होनमाने
पतीचे नाव: अशोकराव होनमाने
घर क्रमांक : 803
वय : 44 लिंग : महिला
छायाचित्र उपलब्ध

553 CVK1479641
नाव : विठ्ठल कामाजी होनमाने
वडिलांचे नाव: कामाजी होनमाने
घर क्रमांक : 803
वय : 41 लिंग : पुरुष
छायाचित्र उपलब्ध

554 CVK1482231
नाव : गंगासागर भगवान होनमाने
पतीचे नाव: भगवान होनमाने
घर क्रमांक : 803
वय : 39 लिंग : महिला
छायाचित्र उपलब्ध

555 SWH6714554
नाव : मगंलाबाई भिमराव शिंदे
पतीचे नाव: शिंदे भीमराव
घर क्रमांक : 804
वय : 72 लिंग : महिला
छायाचित्र उपलब्ध

556 CVK1482272
नाव : रत्नाबाई सिद्राम होनमणे
पतीचे नाव: सिद्राम होनमणे
घर क्रमांक : 805
वय : 76 लिंग : महिला
छायाचित्र उपलब्ध

557 SWH6224273
नाव : नारायण सिद्राम होनमणे
वडिलांचे नाव: सिद्राम होनमणे
घर क्रमांक : 805
वय : 55 लिंग : पुरुष
छायाचित्र उपलब्ध

558 CVK1483676
नाव : गजराबाई नारायण होनमणे
पतीचे नाव: नारायण होनमणे
घर क्रमांक : 805
वय : 48 लिंग : महिला
छायाचित्र उपलब्ध

559 SWH6714562
नाव : अनिल भिमराव शिंदे
वडिलांचे नाव: शिंदे भीमराव
घर क्रमांक : 805
वय : 48 लिंग : पुरुष
छायाचित्र उपलब्ध

560 SWH7946015
नाव : संताबाई नामदेव होनमणे
पतीचे नाव: नामदेव होनमणे
घर क्रमांक : 806
वय : 61 लिंग : महिला
छायाचित्र उपलब्ध

561 SWH3616109
नाव : जनाबाई माधव होनमणे
पतीचे नाव: माधव होनमणे
घर क्रमांक : 807
वय : 76 लिंग : महिला
छायाचित्र उपलब्ध

562 SWH3616117
नाव : तानाजी माधव होनमणे
वडिलांचे नाव: माधव होनमणे
घर क्रमांक : 807
वय : 56 लिंग : पुरुष
छायाचित्र उपलब्ध

563 SWH7946668
नाव : नारायण माधव होनमणे
वडिलांचे नाव: माधव होनमणे
घर क्रमांक : 807
वय : 54 लिंग : पुरुष
छायाचित्र उपलब्ध

564 SWH3685542
नाव : हौसाबाई तानाजी होनमणे
पतीचे नाव: तानाजी होनमणे
घर क्रमांक : 807
वय : 51 लिंग : महिला
छायाचित्र उपलब्ध

565 SWH6224281
नाव : कुसुम नारायण होनमणे
पतीचे नाव: नारायण होनमणे
घर क्रमांक : 807
वय : 51 लिंग : महिला
छायाचित्र उपलब्ध

566 SWH7002363
नाव : प्रकाश तानाजी होनमने
वडिलांचे नाव: तानाजी होनमने
घर क्रमांक : 807
वय : 33 लिंग : पुरुष
छायाचित्र उपलब्ध

567 SWH6715775
नाव : प्रियंका प्रकाश होनमाने
पतीचे नाव: प्रकाश होनमाने
घर क्रमांक : ८०७
वय : 30 लिंग : महिला
छायाचित्र उपलब्ध

568 SWH7549892
नाव : कोमल नारायण होनमणे
वडिलांचे नाव: नारायण होनमणे
घर क्रमांक : ८०७
वय : 28 लिंग : महिला
छायाचित्र उपलब्ध

569 SWH7549900
नाव : जयश्री नारायण होनमणे
वडिलांचे नाव: नारायण होनमणे
घर क्रमांक : 807
वय : 27 लिंग : महिला
छायाचित्र उपलब्ध

570 SWH0116974
नाव : प्रल्हाद बाबु होणमने
वडिलांचे नाव: बाबु होणमने
घर क्रमांक : 808
वय : 56 लिंग : पुरुष
छायाचित्र उपलब्ध

571 SWH7261910
नाव : जानकी प्रल्हाद होणमने
पतीचे नाव: प्रल्हाद होणमने
घर क्रमांक : 808
वय : 51 लिंग : महिला
छायाचित्र उपलब्ध

572 SWH7946684
नाव : मोहन बाबु होणमने
वडिलांचे नाव: बाबु होणमने
घर क्रमांक : 808
वय : 49 लिंग : पुरुष
छायाचित्र उपलब्ध

573 CVK1484732
नाव : धुराजी प्रल्हाद होनमने
वडिलांचे नाव: प्रल्हाद होनमने
घर क्रमांक : 808
वय : 37 लिंग : पुरुष
छायाचित्र उपलब्ध

574 SWH7261936
नाव : कान्होपात्रा मोहन होनमने
वडिलांचे नाव: मोहन होनमाने
घर क्रमांक : 808
वय : 36 लिंग : महिला
छायाचित्र उपलब्ध

575 SWH7261928
नाव : कैलास प्रल्हाद होनमने
वडिलांचे नाव: प्रल्हाद होनमने
घर क्रमांक : 808
वय : 35 लिंग : पुरुष
छायाचित्र उपलब्ध

576 CVK1479260
नाव : अरुणा लक्ष्मण महाराष्ट्र
पतीचे नाव: लक्ष्मण शेडगे
घर क्रमांक : 809
वय : 57 लिंग : महिला
छायाचित्र उपलब्ध

577 CVK1478775
नाव : लक्ष्मॅन भुजाजी महाराष्ट्र
वडिलांचे नाव: उमाजी शेडगे
घर क्रमांक : 809
वय : 61 लिंग : पुरुष
छायाचित्र उपलब्ध

578 CVK1475375
नाव : गयाबाई गोपाळ होनमने
पतीचे नाव: गोपाळ होनमने
घर क्रमांक : 810
वय : 76 लिंग : महिला
छायाचित्र उपलब्ध

579 SWH3685559
नाव : बालाजी होनमाने
वडिलांचे नाव: होनमाने होनमाने
घर क्रमांक : 810
वय : 58 लिंग : पुरुष
छायाचित्र उपलब्ध

580 CVK1484625
नाव : हरिभाऊ गोपाळराव होनमने
वडिलांचे नाव: गोपाळराव होनमने
घर क्रमांक : 810
वय : 57 लिंग : पुरुष
छायाचित्र उपलब्ध

581 CVK1475367
नाव : शांताबाई हरी शेंडगे
पतीचे नाव: हरी शेंडगे
घर क्रमांक : 810
वय : 51 लिंग : महिला
छायाचित्र उपलब्ध

582 CVK1480292
नाव : रुकमिनी होनमने
पतीचे नाव: बालाजी होनमने
घर क्रमांक : 810
वय : 50 लिंग : महिला
छायाचित्र उपलब्ध

583 SWH6715270
नाव : द्रोपदा हरिभाऊ होनमने
वडिलांचे नाव: हरिभाऊ होनमने
घर क्रमांक : ८१०
वय : 31 लिंग : महिला
छायाचित्र उपलब्ध

584 CVK1478494
नाव : बेगमबी सरवर शेख
पतीचे नाव: सरवर शेख
घर क्रमांक : 810
वय : 52 लिंग : महिला
छायाचित्र उपलब्ध

585 CVK1484773
नाव : माधव तुळशिराम पोफळगट
वडिलांचे नाव: तुळशिराम पोफळगट
घर क्रमांक : 811
वय : 72 लिंग : पुरुष
छायाचित्र उपलब्ध

586 SWH7550023
नाव : राम माधव पोपळे
वडिलांचे नाव: माधव पोपळें
घर क्रमांक : ८११
वय : 27 लिंग : पुरुष
छायाचित्र उपलब्ध

587 SWH3685567
नाव : रूखमाजी नारायण सुरनर
वडिलांचे नाव: नारायण सुरनर
घर क्रमांक : 811
वय : 53 लिंग : पुरुष
छायाचित्र उपलब्ध

588 SWH3685575
नाव : शोजराबाई रूखमाजी सुरनर
पतीचे नाव: रूखमाजी सुरनर
घर क्रमांक : 811
वय : 50 लिंग : महिला
छायाचित्र उपलब्ध

589 CVK1505320
नाव : विनायक नारायण सुरनर
वडिलांचे नाव: नारायण सुरनर
घर क्रमांक : 811
वय : 49 लिंग : पुरुष
छायाचित्र उपलब्ध

590 CVK1503556
नाव : लक्ष्मी सुभान सुरनर
पतीचे नाव: सुभान सुरनर
घर क्रमांक : 812
वय : 72 लिंग : महिला
छायाचित्र उपलब्ध

591 SWH7946692
नाव : बबन सुभान सुरनर
वडिलांचे नाव: सुभान सुरनर
घर क्रमांक : 812
वय : 52 लिंग : पुरुष
छायाचित्र उपलब्ध

592 CVK1482025
नाव : गोदाबाई बबन सुरनर
पतीचे नाव: बबन सुरनर
घर क्रमांक : 812
वय : 50 लिंग : महिला
छायाचित्र उपलब्ध

593 SWH8586331
नाव : शामबाला सिद्धाजी हालनोर
इतर: बबन सुरनर
घर क्रमांक : 812
वय : 30 लिंग : महिला
छायाचित्र उपलब्ध

594 SWH8586539
नाव : अनिल सुरनर
वडिलांचे नाव: बबन सुरनर
घर क्रमांक : 812
वय : 23 लिंग : पुरुष
छायाचित्र उपलब्ध

595 CVK1503226
नाव : नंदाबाई माधव पोपळगट
पतीचे नाव: माधव पोपळगट
घर क्रमांक : 812ब
वय : 66 लिंग : महिला
छायाचित्र उपलब्ध

596 CVK1482066
नाव : मुक्ताबाई तुकाराम माने
पतीचे नाव: तुकाराम माने
घर क्रमांक : 813
वय : 76 लिंग : महिला
छायाचित्र उपलब्ध

597 CVK1505155
नाव : चंद्रभागा तुळशीराम पोपळगट
पतीचे नाव: तुळशीराम पोपळगट
घर क्रमांक : 813ब
वय : 87 लिंग : महिला
छायाचित्र उपलब्ध

598 CVK1481829
नाव : राधाबाई धोंडीबा माने
पतीचे नाव: धोंडीबा माने
घर क्रमांक : 814
वय : 91 लिंग : महिला
छायाचित्र उपलब्ध

599 SWH1217017
नाव : लिंबाजी भिमराव माने
वडिलांचे नाव: भिमराव माने
घर क्रमांक : 814
वय : 61 लिंग : पुरुष
छायाचित्र उपलब्ध

600 CVK1482959
नाव : सुनिता लिंबाजी माने
पतीचे नाव: लिंबाजी माने
घर क्रमांक : 814
वय : 55 लिंग : महिला
छायाचित्र उपलब्ध

601 SWH6715593
नाव : भीमराव लिंबाजी माने
वडिलांचे नाव: लिंबाजी माने
घर क्रमांक : ८१४
वय : 33 लिंग : पुरुष
छायाचित्र उपलब्ध

602 CVK1479914
नाव : गंगाबाई शंकरराव रायबोले
पतीचे नाव: शंकरराव रायबोले
घर क्रमांक : 815-ब
वय : 71 लिंग : महिला
छायाचित्र उपलब्ध

603 CVK1483064
नाव : पिराजी गुणाजी हाजारे
वडिलांचे नाव: गुणाजी हाजारे
घर क्रमांक : 816
वय : 61 लिंग : पुरुष
छायाचित्र उपलब्ध

604 SWH6621304
नाव : मंगला पिराजी हाजारे
पतीचे नाव: पिराजी हाजारे
घर क्रमांक : 816
वय : 56 लिंग : महिला
छायाचित्र उपलब्ध

605 SWH8480543
नाव : संतोष रऊबोळे
वडिलांचे नाव: भास्कर रायभोळे
घर क्रमांक : 816
वय : 33 लिंग : पुरुष
छायाचित्र उपलब्ध

606 SWH8480550
नाव : नेहा संतोष रायबोले
इतर: संतोष रायबोले
घर क्रमांक : 816
वय : 29 लिंग : महिला
छायाचित्र उपलब्ध

607 SWH8480584
नाव : पल्लवी रायबोले
इतर: भास्कर रायबोले
घर क्रमांक : 816
वय : 26 लिंग : महिला
छायाचित्र उपलब्ध

608 CVK1482645
नाव : भास्कर शंकरराव रायबोले
वडिलांचे नाव: शंकरराव रायबोले
घर क्रमांक : 816-सी
वय : 54 लिंग : पुरुष
छायाचित्र उपलब्ध

609 CVK1482819
नाव : निर्मला भास्कर रायबोले
पतीचे नाव: भास्कर रायबोले
घर क्रमांक : 817-ड
वय : 50 लिंग : महिला
छायाचित्र उपलब्ध

610 SWH6715627
नाव : रत्नमाला किशन कोळेकर
पतीचे नाव: किशन कोळेकर
घर क्रमांक : ८१८
वय : 32 लिंग : महिला
छायाचित्र उपलब्ध

611 SWH6715387
नाव : किशन रामभाऊ कोळेकर
वडिलांचे नाव: रामभाऊ कोळेकर
घर क्रमांक : ८१८
वय : 31 लिंग : पुरुष
छायाचित्र उपलब्ध

612 CVK1475573
नाव : गयाबाई बापुराव कोळेकर
पतीचे नाव: बापुराव कोळेकर
घर क्रमांक : 819
वय : 66 लिंग : महिला
छायाचित्र उपलब्ध

613 CVK1480300
नाव : शेषेराव बापुराव कोळेकर
वडिलांचे नाव: बापुराव कोळेकर
घर क्रमांक : 819
वय : 49 लिंग : पुरुष
छायाचित्र उपलब्ध

614 CVK1475581
नाव : संजिवनी शेषराव कोळेकर
पतीचे नाव: शेषराव कोळेकर
घर क्रमांक : 819
वय : 48 लिंग : महिला
छायाचित्र उपलब्ध

615 CVK1478585
नाव : रुस्तम किशनराव वाव्हळे
वडिलांचे नाव: किशनराव वाव्हळे
घर क्रमांक : 819-अ
वय : 69 लिंग : पुरुष
छायाचित्र उपलब्ध

616 CVK1478601
नाव : सुनिता माणीकराव वाव्हळे
पतीचे नाव: माणीकराव वाव्हळे
घर क्रमांक : 820-ब
वय : 66 लिंग : महिला
छायाचित्र उपलब्ध

617 CVK1474527
नाव : किशन गोविंद माने
वडिलांचे नाव: गोविंद माने
घर क्रमांक : 821
वय : 81 लिंग : पुरुष
छायाचित्र उपलब्ध

618 CVK1474824
नाव : गयाबाई गोविंद माने
पतीचे नाव: गोविंद माने
घर क्रमांक : 821
वय : 76 लिंग : महिला
छायाचित्र उपलब्ध

619 CVK1482355
नाव : गोविंद किशन माने
वडिलांचे नाव: किशन माने
घर क्रमांक : 821
वय : 56 लिंग : पुरुष
छायाचित्र उपलब्ध

620 CVK1479971
नाव : सुनिता गोवींद माने
पतीचे नाव: गोवींद माने
घर क्रमांक : 821
वय : 53 लिंग : महिला
छायाचित्र उपलब्ध

621 CVK1479500
नाव : गोपाळ किशन माने
वडिलांचे नाव: किशन माने
घर क्रमांक : 821
वय : 52 लिंग : पुरुष
छायाचित्र उपलब्ध

622 CVK1480011
नाव : निर्गुणा गोपाळ माने
पतीचे नाव: गोपाळ माने
घर क्रमांक : 821
वय : 49 लिंग : महिला
छायाचित्र उपलब्ध

623 SWH8480535
नाव : समाधान वावळे
वडिलांचे नाव: माणिकराव वावळे
घर क्रमांक : 821
वय : 23 लिंग : पुरुष
छायाचित्र उपलब्ध

624 CVK1478619
नाव : माणीकराव रुस्तम वाव्हळे
वडिलांचे नाव: रुस्तमराव वाव्हळे
घर क्रमांक : 821-सी
वय : 48 लिंग : पुरुष
छायाचित्र उपलब्ध

625 SWH3685591
नाव : राधाबाई बिराजी माने
पतीचे नाव: बिराजी माने
घर क्रमांक : 822
वय : 79 लिंग : महिला
छायाचित्र उपलब्ध

626 CVK1478593
नाव : अंजनाबाई रुस्तमराव वाव्हळे
पतीचे नाव: रुस्तमराव वाव्हळे
घर क्रमांक : 822-ई
वय : 82 लिंग : महिला
छायाचित्र उपलब्ध

627 SWH0117005
नाव : गोदाबाई तुकाराम माने
पतीचे नाव: तुकाराम माने
घर क्रमांक : 823
वय : 71 लिंग : महिला
छायाचित्र उपलब्ध

628 SWH6008122
नाव : पाराजी तुकाराम माने
वडिलांचे नाव: तुकाराम माने
घर क्रमांक : 823
वय : 36 लिंग : पुरुष
छायाचित्र उपलब्ध

629 SWH6715619
नाव : अर्जुन तुकाराम माने
वडिलांचे नाव: तुकाराम माने
घर क्रमांक : ८२३
वय : 34 लिंग : पुरुष
छायाचित्र उपलब्ध

630 CVK1483239
नाव : बबन रुस्तमराव वाव्हळे
वडिलांचे नाव: रुस्तमराव वाव्हळे
घर क्रमांक : 823-ई
वय : 46 लिंग : पुरुष
छायाचित्र उपलब्ध

631 CVK1504547
नाव : विठ्ठल चिमाजी माने
वडिलांचे नाव: चिमाजी माने
घर क्रमांक : 824
वय : 91 लिंग : पुरुष
छायाचित्र उपलब्ध

632 SWH6008114
नाव : गजानन विठ्ठलराव रोकडे
वडिलांचे नाव: विठ्ठलराव रोकडे
घर क्रमांक : 825
वय : 34 लिंग : पुरुष
छायाचित्र उपलब्ध

633 CVK2420107
नाव : बालु माने
वडिलांचे नाव: बाबाराव माने
घर क्रमांक : 826
वय : 56 लिंग : पुरुष
छायाचित्र उपलब्ध

634 CVK1482801
नाव : रेणुकाबाई माने
पतीचे नाव: बालु माने
घर क्रमांक : 826
वय : 51 लिंग : महिला
छायाचित्र उपलब्ध

635 CVK1484179
नाव : ज्ञानोबा काशिनाथ माने
वडिलांचे नाव: काशिनाथ माने
घर क्रमांक : 827
वय : 39 लिंग : पुरुष
छायाचित्र उपलब्ध

636 CVK1479880
नाव : हौसाबाई आश्रोबा माने
पतीचे नाव: आश्रोबा माने
घर क्रमांक : 828
वय : 71 लिंग : महिला
छायाचित्र उपलब्ध

637 SWH3685609
नाव : संग्राम मारोती सुरनर
वडिलांचे नाव: मारोती मारोती
घर क्रमांक : 828-अ
वय : 74 लिंग : पुरुष
छायाचित्र उपलब्ध

638 CVK1479815
नाव : गयाबाई माणिक माने
पतीचे नाव: माणिक माने
घर क्रमांक : 829
वय : 66 लिंग : महिला
छायाचित्र उपलब्ध

639 CVK1474741
नाव : मुंजाजी माणिक माने
वडिलांचे नाव: माणिक माने
घर क्रमांक : 829
वय : 61 लिंग : पुरुष
छायाचित्र उपलब्ध

640 CVK1479831
नाव : संताबाई मुंजाजी माने
पतीचे नाव: मुंजाजी माने
घर क्रमांक : 829
वय : 56 लिंग : महिला
छायाचित्र उपलब्ध

641 SWH3685617
नाव : उर्मिला इंद्रजित सुरनर
पतीचे नाव: मारोती मारोती
घर क्रमांक : 829-ब
वय : 72 लिंग : महिला
छायाचित्र उपलब्ध

642 SWH6621015
नाव : दत्तराव बाबाराव माने
वडिलांचे नाव: बाबाराव माने
घर क्रमांक : 830
वय : 66 लिंग : पुरुष
छायाचित्र उपलब्ध

643 SWH6714596
नाव : लक्ष्मी दत्तराव माने
पतीचे नाव: दत्तराव माने
घर क्रमांक : 830
वय : 61 लिंग : महिला
छायाचित्र उपलब्ध

644 SWH6715742
नाव : पांडुरंग दत्तराव माने
वडिलांचे नाव: दत्तराव माने
घर क्रमांक : ८३०
वय : 32 लिंग : पुरुष
छायाचित्र उपलब्ध

645 CVK1506054
नाव : कोंडीबा धोंडिबा होनमणे
वडिलांचे नाव: धोंडिबा होनमणे
घर क्रमांक : 831
वय : 46 लिंग : पुरुष
छायाचित्र उपलब्ध

646 SWH6714604
नाव : गजानन धोडीबा होनमने
वडिलांचे नाव: धोडीबा होनमने
घर क्रमांक : 831
वय : 40 लिंग : पुरुष
छायाचित्र उपलब्ध

647 CVK1479690
नाव : रुक्मिणी शिवाजी सुरनर
पतीचे नाव: शिवाजी सुरनर
घर क्रमांक : 831-ड
वय : 48 लिंग : महिला
छायाचित्र उपलब्ध

648 CVK1483411
नाव : चंद्रभागा दत्तराव नरवटे
पतीचे नाव: दत्तराव नरवटे
घर क्रमांक : 832
वय : 76 लिंग : महिला
छायाचित्र उपलब्ध

649 CVK1474857
नाव : लिंबाजी दत्तराव नरवटे
वडिलांचे नाव: दत्तराव नरवटे
घर क्रमांक : 832
वय : 56 लिंग : पुरुष
छायाचित्र उपलब्ध

650 CVK1481159
नाव : अनुसया लिंबाजी नरवटे
पतीचे नाव: लिंबाजी नरवटे
घर क्रमांक : 832
वय : 53 लिंग : महिला
छायाचित्र उपलब्ध

651 CVK1480060
नाव : गणपती लिंबाजी नरवटे
वडिलांचे नाव: लिंबाजी नरवटे
घर क्रमांक : 832
वय : 38 लिंग : पुरुष
छायाचित्र उपलब्ध

652 SWH7261944
नाव : अनिल लिंबाजी नरवटे
वडिलांचे नाव: लिंबाजी नरवटे
घर क्रमांक : 832
वय : 36 लिंग : पुरुष
छायाचित्र उपलब्ध

653 SWH3685625
नाव : विजयमाला शिवाजी सुरनर
पतीचे नाव: शिवाजी शिवाजी
घर क्रमांक : 832
वय : 48 लिंग : महिला
छायाचित्र उपलब्ध

654 CVK2420792
नाव : माणिक गोविंद कदम
वडिलांचे नाव: गोविंद कदम
घर क्रमांक : 833
वय : 71 लिंग : पुरुष
छायाचित्र उपलब्ध

655 CVK2420602
नाव : लक्ष्मी माणिक कदम
पतीचे नाव: माणिक कदम
घर क्रमांक : 833
वय : 66 लिंग : महिला
छायाचित्र उपलब्ध

656 SWH6716435
नाव : अक्रूर रामकिशन कदम
वडिलांचे नाव: रामकिशन कदम
घर क्रमांक : ८३३
वय : 44 लिंग : पुरुष
छायाचित्र उपलब्ध

657 SWH6716443
नाव : अनिता अक्रूर कदम
पतीचे नाव: अक्रूर कदम
घर क्रमांक : ८३३
वय : 38 लिंग : महिला
छायाचित्र उपलब्ध

658 SWH7549926
नाव : हनुमान किशनराव कदम
वडिलांचे नाव: किशनराव कदम
घर क्रमांक : ८३३
वय : 37 लिंग : पुरुष
छायाचित्र उपलब्ध

659 SWH7549942
नाव : सुखदेव रामकिशन कदम
वडिलांचे नाव: रामकिशन कदम
घर क्रमांक : ८३३
वय : 35 लिंग : पुरुष
छायाचित्र उपलब्ध

660 SWH7549934
नाव : श्रावण रामकिशन कदम
वडिलांचे नाव: रामकिशन कदम
घर क्रमांक : ८३३
वय : 34 लिंग : पुरुष
छायाचित्र उपलब्ध

661 SWH7549959
नाव : अर्चना हनुमान कदम
पतीचे नाव: हनूमान कदम
घर क्रमांक : ८३३
वय : 28 लिंग : महिला
छायाचित्र उपलब्ध

662 SWH7946700
नाव : राम मुंजाजी हेंडगे
वडिलांचे नाव: मुंजाजी हेंडगे
घर क्रमांक : 834
वय : 61 लिंग : पुरुष
छायाचित्र उपलब्ध

663 SWH6714612
नाव : शे जब्बारमिया शे अलीसाब
वडिलांचे नाव: शे अलीसाब
घर क्रमांक : 835
वय : 86 लिंग : पुरुष
छायाचित्र उपलब्ध

664 SWH0117104
नाव : शे.जुबेदाबी शे.जब्बार
पतीचे नाव: शे.जब्बार
घर क्रमांक : 835
वय : 71 लिंग : महिला
छायाचित्र उपलब्ध

665 SWH8586430
नाव : तब्बू शेख
पतीचे नाव: बाबा शेख
घर क्रमांक : ताडकळस
वय : 41 लिंग : महिला
छायाचित्र उपलब्ध

666 CVK1519834
नाव : शे.लाल शे.नबीसाब
वडिलांचे नाव: शे.नबीसाब
घर क्रमांक : 836
वय : 66 लिंग : पुरुष
छायाचित्र उपलब्ध

667 SWH7946718
नाव : शे.रहिमुनिसा शे.लाल
पतीचे नाव: शे.लाल
घर क्रमांक : 836
वय : 61 लिंग : महिला
छायाचित्र उपलब्ध

668 CVK1480367
नाव : शे.कालुसाब शे.नबीसाब
वडिलांचे नाव: शे.नबीसाब
घर क्रमांक : 836
वय : 53 लिंग : पुरुष
छायाचित्र उपलब्ध

669 CVK2420560
नाव : मारोती माणिक मदने
वडिलांचे नाव: माणिक मदने
घर क्रमांक : 837
वय : 91 लिंग : पुरुष
छायाचित्र उपलब्ध

670 SWH6715056
नाव : बालाजी विठ्ठलराव मदने
वडिलांचे नाव: विठ्ठलराव मदने
घर क्रमांक : ८३८
वय : 37 लिंग : पुरुष
छायाचित्र उपलब्ध

671 SWH6715064
नाव : धारुबाई बालाजी मदने
पतीचे नाव: बाळासाहेब मदने
घर क्रमांक : ८३८
वय : 35 लिंग : महिला
छायाचित्र उपलब्ध

672 SWH0117120
नाव : लिंबाजी खंडुजी बाबरे
वडिलांचे नाव: खंडुजी बाबरे
घर क्रमांक : 839
वय : 55 लिंग : पुरुष
छायाचित्र उपलब्ध

673 CVK1482660
नाव : लक्ष्मी लिंबाजी बाबरे
पतीचे नाव: लिंबाजी बाबरे
घर क्रमांक : 839
वय : 49 लिंग : महिला
छायाचित्र उपलब्ध

674 CVK1482157
नाव : हरणाबाई माधव भगत
पतीचे नाव: माधव भगत
घर क्रमांक : 840
वय : 76 लिंग : महिला
छायाचित्र उपलब्ध

675 CVK1479146
नाव : लिंबाजी माधव भगत
वडिलांचे नाव: माधव भगत
घर क्रमांक : 840
वय : 51 लिंग : पुरुष
छायाचित्र उपलब्ध

676 CVK1482140
नाव : छाया लिंबाजी भगत
पतीचे नाव: लिंबाजी भगत
घर क्रमांक : 840
वय : 49 लिंग : महिला
छायाचित्र उपलब्ध

677 SWH6715007
नाव : आकाश लीम्बाजीराव भगत
वडिलांचे नाव: लीम्बाजीराव भगत
घर क्रमांक : ८४०
वय : 31 लिंग : पुरुष
छायाचित्र उपलब्ध

678 CVK1481738
नाव : शिवाजी किशन होनमणे
वडिलांचे नाव: किशन होनमणे
घर क्रमांक : 841
वय : 66 लिंग : पुरुष
छायाचित्र उपलब्ध

679 SWH6715296
नाव : परमेश्वर शिवाजीराव होनमने
वडिलांचे नाव: शिवाजीराव होनमने
घर क्रमांक : ८४१
वय : 34 लिंग : पुरुष
छायाचित्र उपलब्ध

680 CVK1481142
नाव : कौसाबाई नारायण हाजारे
पतीचे नाव: नारायण हाजारे
घर क्रमांक : 842
वय : 66 लिंग : महिला
छायाचित्र उपलब्ध

681 CVK1474899
नाव : गयाबाई पांडुरंग हाजारे
पतीचे नाव: पांडुरंग हाजारे
घर क्रमांक : 842
वय : 63 लिंग : महिला
छायाचित्र उपलब्ध

682 SWH6620991
नाव : लिंबाजी नारायण हजारे
वडिलांचे नाव: नारायण हजारे
घर क्रमांक : 842
वय : 40 लिंग : पुरुष
छायाचित्र उपलब्ध

683 CVK2420941
नाव : नागनाथ गणपत धुळगन्डे
वडिलांचे नाव: गणपत धुळगन्डे
घर क्रमांक : 844
वय : 61 लिंग : पुरुष
छायाचित्र उपलब्ध

684 CVK1505015
नाव : कालींदा नागनाथ धुळगन्डे
पतीचे नाव: नागनाथ धुळगन्डे
घर क्रमांक : 844
वय : 56 लिंग : महिला
छायाचित्र उपलब्ध

685 SWH6714851
नाव : गणपत नागनाथ धुलगुंडे
वडिलांचे नाव: नागनाथ धुलगुंडे
घर क्रमांक : ८४४
वय : 33 लिंग : पुरुष
छायाचित्र उपलब्ध

686 CVK1519792
नाव : पंचफुला सोपान होनमणे
पतीचे नाव: सोपान होनमणे
घर क्रमांक : 845
वय : 56 लिंग : महिला
छायाचित्र उपलब्ध

687 SWH7261951
नाव : कैलास सोपानराव होनमने
वडिलांचे नाव: सोपानराव होनमाने
घर क्रमांक : 845
वय : 36 लिंग : पुरुष
छायाचित्र उपलब्ध

688 SWH6224307
नाव : अच्युत शंकर होनमणे
वडिलांचे नाव: शंकर होनमणे
घर क्रमांक : 846
वय : 57 लिंग : पुरुष
छायाचित्र उपलब्ध

689 SWH0117146
नाव : मंगल अच्युत होनमणे
पतीचे नाव: अच्युत होनमणे
घर क्रमांक : 846
वय : 52 लिंग : महिला
छायाचित्र उपलब्ध

690 SWH6715379
नाव : रामचंद्र अच्युतराव होनमाने
वडिलांचे नाव: अच्युतराव होनमाने
घर क्रमांक : ८४६
वय : 33 लिंग : पुरुष
छायाचित्र उपलब्ध

691 SWH6715361
नाव : धुराजी अच्युतराव होनमाने
वडिलांचे नाव: अच्युतराव होनमाने
घर क्रमांक : ८४६
वय : 30 लिंग : पुरुष
छायाचित्र उपलब्ध

692 SWH6224315
नाव : विजयमाला गौतम मगरे
पतीचे नाव: गौतम मगरे
घर क्रमांक : 846-ब
वय : 52 लिंग : महिला
छायाचित्र उपलब्ध

693 CVK2421733
नाव : रूस्तुम शंकर होनमणे
वडिलांचे नाव: शंकर होनमणे
घर क्रमांक : 847
वय : 58 लिंग : पुरुष
छायाचित्र उपलब्ध

694 CVK2420818
नाव : सागरबाई रूस्तुम होनमणे
पतीचे नाव: रूस्तुम होनमणे
घर क्रमांक : 847
वय : 55 लिंग : महिला
छायाचित्र उपलब्ध

695 SWH6715247
नाव : किशन रुस्तुम होनमने
वडिलांचे नाव: रुस्तुम होनमने
घर क्रमांक : ८४७
वय : 35 लिंग : पुरुष
छायाचित्र उपलब्ध

696 SWH6715700
नाव : गजानन रुस्तुमराव होनमाने
वडिलांचे नाव: रुस्तुमराव होनमाने
घर क्रमांक : ८४७
वय : 32 लिंग : पुरुष
छायाचित्र उपलब्ध

697 SWH6715692
नाव : राजेश बाळासाहेब होनमाने
वडिलांचे नाव: बाळासाहेब होनमाने
घर क्रमांक : ८४८
वय : 40 लिंग : पुरुष
छायाचित्र उपलब्ध

698 SWH6715676
नाव : संदीप बालासाहेब होनमाने
वडिलांचे नाव: बालासाहेब होनमाने
घर क्रमांक : ८४८
वय : 36 लिंग : पुरुष
छायाचित्र उपलब्ध

699 SWH6715684
नाव : आशाताई राजेश होनमाने
पतीचे नाव: राजेश होनमाने
घर क्रमांक : ८४८
वय : 34 लिंग : महिला
छायाचित्र उपलब्ध

700 CVK1478395
नाव : सिताबाई प्रभाकर बनगर
पतीचे नाव: प्रभाकर बनगर
घर क्रमांक : 849
वय : 56 लिंग : महिला
छायाचित्र उपलब्ध

701 SWH7261969
नाव : बळीराम प्रभाकर बनगर
वडिलांचे नाव: प्रभाकर बनगर
घर क्रमांक : 849
वय : 39 लिंग : पुरुष
छायाचित्र उपलब्ध

702 SWH7261977
नाव : कौसल्या बळीराम बनगर
पतीचे नाव: बळीराम बनगर
घर क्रमांक : 849
वय : 37 लिंग : महिला
छायाचित्र उपलब्ध

703 SWH6714943
नाव : राजेश प्रभाकर बनगर
वडिलांचे नाव: प्रभाकर बनगर
घर क्रमांक : ८४९
वय : 36 लिंग : पुरुष
छायाचित्र उपलब्ध

704 CVK1504521
नाव : प्रभाकर रानबा सोनकाबळे
वडिलांचे नाव: रानबा सोनकाबळे
घर क्रमांक : 849-अ
वय : 71 लिंग : पुरुष
छायाचित्र उपलब्ध

705 CVK1478536
नाव : धोडुबाई प्रभाकर सोनकाबळे
पतीचे नाव: प्रभाकर सोनकाबळे
घर क्रमांक : 850-ब
वय : 66 लिंग : महिला
छायाचित्र उपलब्ध

706 SWH6621312
नाव : रामराव गोविंद माने
वडिलांचे नाव: गोविंद माने
घर क्रमांक : 851
वय : 66 लिंग : पुरुष
छायाचित्र उपलब्ध

707 CVK1482967
नाव : अनुसया रामराव माने
पतीचे नाव: रामराव माने
घर क्रमांक : 851
वय : 60 लिंग : महिला
छायाचित्र उपलब्ध

708 SWH6715049
नाव : पूजा ज्ञानोबा माने
पतीचे नाव: ज्ञानोबा माने
घर क्रमांक : ८५१
वय : 45 लिंग : महिला
छायाचित्र उपलब्ध

709 SWH6715023
नाव : दिगंबर रामराव माने
वडिलांचे नाव: रामराव माने
घर क्रमांक : ८५१
वय : 40 लिंग : पुरुष
छायाचित्र उपलब्ध

710 SWH6224323
नाव : मंगला देवराव सातपुते
पतीचे नाव: देवराव सातपुते
घर क्रमांक : 851-अ
वय : 63 लिंग : महिला
छायाचित्र उपलब्ध

711 CVK1503218
नाव : केशवराव माधवराव सोळंके
वडिलांचे नाव: माधवराव सोळंके
घर क्रमांक : 852-अ
वय : 69 लिंग : पुरुष
छायाचित्र उपलब्ध

712 CVK1474774
नाव : कुसनाजी लोभाजी होनमणे
वडिलांचे नाव: लोभाजी होनमणे
घर क्रमांक : 854
वय : 81 लिंग : पुरुष
छायाचित्र उपलब्ध

713 CVK1484294
नाव : इंदुबाई कोंडीबा होनमणे
पतीचे नाव: कोंडीबा होनमणे
घर क्रमांक : 854
वय : 56 लिंग : महिला
छायाचित्र उपलब्ध

714 SWH8480717
नाव : हनुमान वैजनाथ सूर्यवंशी
वडिलांचे नाव: वैजनाथ सूर्यवंशी
घर क्रमांक : 854
वय : 28 लिंग : पुरुष
छायाचित्र उपलब्ध

715 SWH8480709
नाव : श्रीराम वैजनाथ सूर्यवंशी
वडिलांचे नाव: वैजनाथ सूर्यवंशी
घर क्रमांक : 854
वय : 25 लिंग : पुरुष
छायाचित्र उपलब्ध

716 CVK1480086
नाव : गोविंद माधव ढोणे
वडिलांचे नाव: माधव ढोणे
घर क्रमांक : 855
वय : 55 लिंग : पुरुष
छायाचित्र उपलब्ध

717 SWH0117172
नाव : सूरवंताबाई गोविंद ढोणे
पतीचे नाव: गोविंद ढोणे
घर क्रमांक : 855
वय : 51 लिंग : महिला
छायाचित्र उपलब्ध

718 CVK1503457
नाव : रूक्मीण विठ्ठल ढोणे
पतीचे नाव: विठ्ठल ढोणे
घर क्रमांक : 855
वय : 50 लिंग : महिला
छायाचित्र उपलब्ध

719 CVK1480409
नाव : निवुत्ती केशवराव सोळंके
वडिलांचे नाव: केशवराव सोळंके
घर क्रमांक : 855-ड
वय : 51 लिंग : पुरुष
छायाचित्र उपलब्ध

720 SWH6621320
नाव : पिराजी रामराव ढोणे
वडिलांचे नाव: रामराव ढोणे
घर क्रमांक : 856
वय : 61 लिंग : पुरुष
छायाचित्र उपलब्ध

721 CVK2420727
नाव : सुनिता पिराजी ढोणे
पतीचे नाव: पिराजी ढोणे
घर क्रमांक : 856
वय : 55 लिंग : महिला
छायाचित्र उपलब्ध

722 CVK1482918
नाव : सोपान कोंडीबा सावंत
वडिलांचे नाव: कोंडीबा सावंत
घर क्रमांक : 856-अ
वय : 54 लिंग : पुरुष
छायाचित्र उपलब्ध

723 CVK1483254
नाव : सुलोचना सोपान सावंत
पतीचे नाव: सोपान सावंत
घर क्रमांक : 856-अ
वय : 51 लिंग : महिला
छायाचित्र उपलब्ध

724 SWH8523201
नाव : दिगांबर सोपान सावंत
वडिलांचे नाव: सोपान सावंत
घर क्रमांक : 856-ए
वय : 26 लिंग : पुरुष
छायाचित्र उपलब्ध

725 SWH7946726
नाव : संतराम सटवाजी ढोणे
वडिलांचे नाव: सटवाजी ढोणे
घर क्रमांक : 857
वय : 71 लिंग : पुरुष
छायाचित्र उपलब्ध

726 CVK1503317
नाव : पद्मीन संतराम ढोणे
पतीचे नाव: संतराम ढोणे
घर क्रमांक : 857
वय : 66 लिंग : महिला
छायाचित्र उपलब्ध

727 SWH6716260
नाव : चंद्रकला संतोष धुळगुंडे
पतीचे नाव: संतोष धुळगुंडे
घर क्रमांक : ८५८
वय : 42 लिंग : महिला
छायाचित्र उपलब्ध

728 SWH7946734
नाव : हरीबाई लक्ष्मण धुळगंडे
पतीचे नाव: लक्ष्मण धुळगंडे
घर क्रमांक : 858
वय : 81 लिंग : महिला
छायाचित्र उपलब्ध

729 SWH6224349
नाव : शिवनंदा विठ्ठल धुळगंडे
पतीचे नाव: विठ्ठल धुळगंडे
घर क्रमांक : 858
वय : 50 लिंग : महिला
छायाचित्र उपलब्ध

730 CVK1484740
नाव : संतोष लक्ष्मण धुऴगुंडे
वडिलांचे नाव: लक्ष्मण धुऴगुंडे
घर क्रमांक : 858
वय : 40 लिंग : पुरुष
छायाचित्र उपलब्ध

731 SWH7261985
नाव : सुदाम लक्ष्मण धुळगुंडे
वडिलांचे नाव: लक्ष्मण धुळगुंडे
घर क्रमांक : 858
वय : 36 लिंग : पुरुष
छायाचित्र उपलब्ध

732 CVK1478163
नाव : पद्मीनबाई माणीकराव भवरे
पतीचे नाव: माणीकराव भवरे
घर क्रमांक : 858-अ
वय : 89 लिंग : महिला
छायाचित्र उपलब्ध

733 SWH3685641
नाव : ज्ञानोबा माणिकराव भवरे
वडिलांचे नाव: माणिकराव भवरे
घर क्रमांक : 858 अ
वय : 39 लिंग : पुरुष
छायाचित्र उपलब्ध

734 SWH6621049
नाव : तुकाराम माणिकराव भवरे
वडिलांचे नाव: माणिकराव भवरे
घर क्रमांक : 858 अ
वय : 36 लिंग : पुरुष
छायाचित्र उपलब्ध

735 SWH8586349
नाव : गोविंद शिवाजी भवरे
वडिलांचे नाव: शिवाजी भवरे
घर क्रमांक : 859
वय : 25 लिंग : पुरुष
छायाचित्र उपलब्ध

736 CVK1505056
नाव : शिवाजी माणीकराव भवरे
वडिलांचे नाव: माणीकराव भवरे
घर क्रमांक : 859-ब
वय : 49 लिंग : पुरुष
छायाचित्र उपलब्ध

737 CVK1480425
नाव : पार्वती किशन वावरे
पतीचे नाव: किशन वावरे
घर क्रमांक : 861
वय : 57 लिंग : महिला
छायाचित्र उपलब्ध

738 SWH6715726
नाव : अनुसया रमेशराव वावरे
पतीचे नाव: रमेशराव वावरे
घर क्रमांक : ८६१
वय : 35 लिंग : महिला
छायाचित्र उपलब्ध

739 SWH6715718
नाव : ऋषिकेश किशनराव वावरे
वडिलांचे नाव: किशनराव वावरे
घर क्रमांक : ८६१
वय : 31 लिंग : पुरुष
छायाचित्र उपलब्ध

740 SWH6224356
नाव : मिनाबाई बालासाहेब आंबोरे
पतीचे नाव: बालासाहेब आंबोरे
घर क्रमांक : 862-ब
वय : 68 लिंग : महिला
छायाचित्र उपलब्ध

741 CVK1483783
नाव : अनिल बालासाहेब अंबोरे
वडिलांचे नाव: बालासाहेब अंबोरे
घर क्रमांक : 862 ब
वय : 38 लिंग : पुरुष
छायाचित्र उपलब्ध

742 CVK1484195
नाव : हनुमान दादाराव गाढवे
वडिलांचे नाव: दादाराव गाढवे
घर क्रमांक : 863
वय : 52 लिंग : पुरुष
छायाचित्र उपलब्ध

743 SWH6621338
नाव : अंकुश दादाराव गाढवे
वडिलांचे नाव: दादाराव गाढवे
घर क्रमांक : 863
वय : 51 लिंग : पुरुष
छायाचित्र उपलब्ध

744 CVK1479377
नाव : सुखदेव दादाराव गाढवे
वडिलांचे नाव: दादाराव गाढवे
घर क्रमांक : 863
वय : 50 लिंग : पुरुष
छायाचित्र उपलब्ध

745 CVK1483858
नाव : अज्ञान अंकुश गाढवे
वडिलांचे नाव: अंकुश गाढवे
घर क्रमांक : 863
वय : 49 लिंग : महिला
छायाचित्र उपलब्ध

746 CVK1481316
नाव : सुनिता सुखदेव गाढवे
पतीचे नाव: सुखदेव गाढवे
घर क्रमांक : 863
वय : 48 लिंग : महिला
छायाचित्र उपलब्ध

747 SWH6621056
नाव : रमेश भुजगंराव माटे
वडिलांचे नाव: भुजगंराव माटे
घर क्रमांक : 863-अ
वय : 62 लिंग : पुरुष
छायाचित्र उपलब्ध

748 SWH6715791
नाव : नंदा खंडू आले
पतीचे नाव: खंडू आले
घर क्रमांक : ८६४
वय : 39 लिंग : महिला
छायाचित्र उपलब्ध

749 SWH6715783
नाव : रमेश नामदेवराव आले
वडिलांचे नाव: नामदेवराव आले
घर क्रमांक : ८६४
वय : 32 लिंग : पुरुष
छायाचित्र उपलब्ध

750 SWH8586307
नाव : संगीता रमेश आले
पतीचे नाव: रमेश आले
घर क्रमांक : 864
वय : 27 लिंग : महिला
छायाचित्र उपलब्ध

751 CVK2420974
नाव : रजनाबाई रमेश माटे
पतीचे नाव: रमेश माटे
घर क्रमांक : 864-ब
वय : 53 लिंग : महिला
छायाचित्र उपलब्ध

752 SWH6714620
नाव : सुभाष केरुजी गवते
वडिलांचे नाव: गॅव्हेट केरुजी
घर क्रमांक : 867-अ
वय : 64 लिंग : पुरुष
छायाचित्र उपलब्ध

753 CVK1505411
नाव : निलावती शिवाजी भवरे
पतीचे नाव: शिवाजी भवरे
घर क्रमांक : 868-सी
वय : 44 लिंग : महिला
छायाचित्र उपलब्ध

754 CVK1505023
नाव : लक्ष्मी उमाजी गोदे
पतीचे नाव: उमाजी गोदे
घर क्रमांक : 869
वय : 69 लिंग : महिला
छायाचित्र उपलब्ध

755 CVK1478643
नाव : रामराव हनुमंत कोळेकर
वडिलांचे नाव: हनुमंत कोळेकर
घर क्रमांक : 870
वय : 81 लिंग : पुरुष
छायाचित्र उपलब्ध

756 CVK1480615
नाव : शारदाबाई रामराव कोळेकर
पतीचे नाव: रामराव कोळेकर
घर क्रमांक : 870
वय : 76 लिंग : महिला
छायाचित्र उपलब्ध

757 CVK1479419
नाव : सुरेश रामराव कोळेकर
वडिलांचे नाव: रामराव कोळेकर
घर क्रमांक : 870
वय : 49 लिंग : पुरुष
छायाचित्र उपलब्ध

758 SWH7516487
नाव : कोमल सुरेश कोळेकर
वडिलांचे नाव: सुरेश कोळेकर
घर क्रमांक : ८७०
वय : 28 लिंग : महिला
छायाचित्र उपलब्ध

759 SWH6224364
नाव : रामचंद्र माणिक मगरे
पतीचे नाव: माणिक मगरे
घर क्रमांक : 870-सी
वय : 48 लिंग : महिला
छायाचित्र उपलब्ध

760 CVK1503655
नाव : भागिरथी मुंजाजी आंबोरे
पतीचे नाव: मुंजाजी आंबोरे
घर क्रमांक : 871
वय : 71 लिंग : महिला
छायाचित्र उपलब्ध

761 CVK1483999
नाव : गोपाळ मुंजाजी आंबोरे
वडिलांचे नाव: मुंजाजी आंबोरे
घर क्रमांक : 871
वय : 49 लिंग : पुरुष
छायाचित्र उपलब्ध

762 CVK1474956
नाव : सुरेश माणिक मगरे
वडिलांचे नाव: माणिक मगरे
घर क्रमांक : 872-ड
वय : 48 लिंग : पुरुष
छायाचित्र उपलब्ध

763 SWH3685682
नाव : ललीता रामचंद्र मगरे
वडिलांचे नाव: रामचंद्र रामचंद्र
घर क्रमांक : 873-ई
वय : 46 लिंग : महिला
छायाचित्र उपलब्ध

764 CVK2420297
नाव : राहुल माणिक मगरे
वडिलांचे नाव: माणिक मगरे
घर क्रमांक : 875-त
वय : 44 लिंग : पुरुष
छायाचित्र उपलब्ध

765 SWH1216589
नाव : गंगाबाई माणिक मगरे
पतीचे नाव: माणिक मगरे
घर क्रमांक : 879
वय : 68 लिंग : महिला
छायाचित्र उपलब्ध

766 SWH7261621
नाव : शिवाजी सोमाजी सानके
वडिलांचे नाव: सोमाजी सानके
घर क्रमांक : 879-अ
वय : 59 लिंग : पुरुष
छायाचित्र उपलब्ध

767 SWH7261639
नाव : पार्वती शिवाजी सानके
पतीचे नाव: शिवाजी सानके
घर क्रमांक : 880-ब
वय : 56 लिंग : महिला
छायाचित्र उपलब्ध

768 SWH6715759
नाव : अयोध्या किशन होनमाने
पतीचे नाव: किशन होनमाने
घर क्रमांक : ८८१
वय : 32 लिंग : महिला
छायाचित्र उपलब्ध

769 SWH7261647
नाव : वंदना संजय सानके
पतीचे नाव: संजय सानके
घर क्रमांक : 881-ब
वय : 52 लिंग : महिला
छायाचित्र उपलब्ध

770 SWH6224372
नाव : महेश मुंजाजी अंबोरे
वडिलांचे नाव: मुंजाजी अंबोरे
घर क्रमांक : 884
वय : 37 लिंग : पुरुष
छायाचित्र उपलब्ध

771 CVK1482884
नाव : सरला मुंजाजी आंबोरे
पतीचे नाव: मुंजाजी आंबोरे
घर क्रमांक : 885-सी
वय : 59 लिंग : महिला
छायाचित्र उपलब्ध

772 SWH6714844
नाव : प्रभाकर किशनराव अंबोरे
वडिलांचे नाव: किशनराव अंबोरे
घर क्रमांक : ८८६
वय : 56 लिंग : पुरुष
छायाचित्र उपलब्ध

773 SWH8480816
नाव : करण प्रभाकर अंबोरे
वडिलांचे नाव: प्रभाकर अंबोरे
घर क्रमांक : 886
वय : 23 लिंग : पुरुष
छायाचित्र उपलब्ध

774 CVK1482850
नाव : मीनाक्षी प्रभाकर आंबोरे आंबोरे
वडिलांचे नाव: प्रभात आंबोरे
घर क्रमांक : 887-ई
वय : 43 लिंग : महिला
छायाचित्र उपलब्ध

775 CVK1503366
नाव : राजु किसनराव आंबोरे
वडिलांचे नाव: किसनराव आंबोरे
घर क्रमांक : 888-प
वय : 52 लिंग : पुरुष
छायाचित्र उपलब्ध

776 CVK1505700
नाव : सुनिता राजु आंबोरे
पतीचे नाव: राजु आंबोरे
घर क्रमांक : 889-त
वय : 47 लिंग : महिला
छायाचित्र उपलब्ध

777 SWH6224398
नाव : द्रोपदी राधाकीशन भारस्कर
पतीचे नाव: राधाकीशन भारस्कर
घर क्रमांक : 891-ब
वय : 57 लिंग : महिला
छायाचित्र उपलब्ध

778 SWH6621080
नाव : शांताबाई रामराव पवार
पतीचे नाव: रामराव पवार
घर क्रमांक : 893-ब
वय : 69 लिंग : महिला
छायाचित्र उपलब्ध

779 CVK1480391
नाव : बापुराव रामराव पवार
वडिलांचे नाव: रामराव पवार
घर क्रमांक : 894-ड
वय : 52 लिंग : पुरुष
छायाचित्र उपलब्ध

780 CVK1484344
नाव : अजमोद्दीनशेख शमशोद्दीन शेख
वडिलांचे नाव: शमशोद्दीन शेख
घर क्रमांक : 905-अ
वय : 69 लिंग : पुरुष
छायाचित्र उपलब्ध

781 CVK1484351
नाव : मुमताजबी अजमोद्दीन शेख
पतीचे नाव: अजमोद्दीन शेख
घर क्रमांक : 906-ब
वय : 64 लिंग : महिला
छायाचित्र उपलब्ध

782 SWH3616257
नाव : व्दारका दादाराव बनसोडे
पतीचे नाव: दादाराव बनसोडे
घर क्रमांक : 909-ब
वय : 74 लिंग : महिला
छायाचित्र उपलब्ध

783 SWH2007334
नाव : बाबु दादाराव बनसोडे
वडिलांचे नाव: दादाराव बनसोडे
घर क्रमांक : 910-अ
वय : 45 लिंग : पुरुष
छायाचित्र उपलब्ध

784 SWH7261654
नाव : समीदाबाई मुंजाज फुलवरे
पतीचे नाव: मुंजाजी फुलवरे
घर क्रमांक : 912-ब
वय : 84 लिंग : महिला
छायाचित्र उपलब्ध

785 SWH6714638
नाव : रेणुकाबाई प्रभाकर फुलवरे
वडिलांचे नाव: प्रभाकर फुलवरे
घर क्रमांक : 913-सी
वय : 64 लिंग : पुरुष
छायाचित्र उपलब्ध

786 SWH8544959
नाव : विशाल भानुदास लोंढे
वडिलांचे नाव: भानुदास सीताराम लोंडे भानुदास सीताराम लोंडे
घर क्रमांक : 927
वय : 24 लिंग : पुरुष
छायाचित्र उपलब्ध

787 SWH7172364
नाव : मारोती पुरभाजी कदम
वडिलांचे नाव: पुरभाजी कदम
घर क्रमांक : 1016 A
वय : 35 लिंग : पुरुष
छायाचित्र उपलब्ध

788 SWH7261670
नाव : किर्ती नरेंद्र दमकोंडवार
पतीचे नाव: नरेंद्र दमकोंडवार
घर क्रमांक : 1019-ब
वय : 43 लिंग : महिला
छायाचित्र उपलब्ध

789 SWH8480808
नाव : श्रीपाद रामकिशन कदम
वडिलांचे नाव: रामकिशन कदम
घर क्रमांक : 1024-सी
वय : 23 लिंग : पुरुष
छायाचित्र उपलब्ध

790 SWH6716468
नाव : अमोल अंबादासराव कदम
वडिलांचे नाव: अंबादासराव कदम
घर क्रमांक : १०२८
वय : 35 लिंग : पुरुष
छायाचित्र उपलब्ध

791 SWH8524704
नाव : वर्षा पारोदे
इतर: सतीश सावळे
घर क्रमांक : 1031
वय : 52 लिंग : महिला
छायाचित्र उपलब्ध

792 SWH8524696
नाव : जयेश पारोदे
इतर: सतीश सावळे
घर क्रमांक : 1031
वय : 52 लिंग : पुरुष
छायाचित्र उपलब्ध

793 SWH8524688
नाव : सोनाली सतीश सावळे सावळे
पतीचे नाव: सतीश प्रल्हादराव सावळे
घर क्रमांक : 1031
वय : 48 लिंग : महिला
छायाचित्र उपलब्ध

794 SWH8524712
नाव : अनिल प्रल्हादराव सावळे सावळे
इतर: सतीश प्रल्हादराव सावळे
घर क्रमांक : 1031
वय : 48 लिंग : पुरुष
छायाचित्र उपलब्ध

795 SWH6715841
नाव : अमीना बी शेख बशीरोद्दीन
पतीचे नाव: शेख बशीरोद्दीन
घर क्रमांक : १०४३
वय : 78 लिंग : महिला
छायाचित्र उपलब्ध

796 SWH6715833
नाव : वखार यूनुस नूर शेख
वडिलांचे नाव: नूर शेख
घर क्रमांक : १०४३
वय : 34 लिंग : पुरुष
छायाचित्र उपलब्ध

797 SWH6715924
नाव : कोंडीबा सजनराव जाधव
वडिलांचे नाव: सजनराव जाधव
घर क्रमांक : १०९७
वय : 35 लिंग : पुरुष
छायाचित्र उपलब्ध

798 SWH6008148
नाव : श्रीकांत जगनअप्पा खाकरे
वडिलांचे नाव: जगनअप्पा खाकरे
घर क्रमांक : 1098
वय : 37 लिंग : पुरुष
छायाचित्र उपलब्ध

799 SWH6715395
नाव : मसाजी अमृता राठोड
वडिलांचे नाव: अमृता राठोड
घर क्रमांक : ११९९
वय : 79 लिंग : पुरुष
छायाचित्र उपलब्ध

800 SWH6715403
नाव : गोरखनाथ मसाजी राठोड
वडिलांचे नाव: मसाजी राठोड
घर क्रमांक : ११९९
वय : 54 लिंग : पुरुष
छायाचित्र उपलब्ध

801 SWH6715486
नाव : कांताबाई उमराव राठोड
पतीचे नाव: उमराव राठोड
घर क्रमांक : ११९९
वय : 52 लिंग : महिला
छायाचित्र उपलब्ध

802 SWH6715478
नाव : उमराव मसाजी राठोड
वडिलांचे नाव: मसाजी राठोड
घर क्रमांक : ११९९
वय : 51 लिंग : पुरुष
छायाचित्र उपलब्ध

803 SWH6715411
नाव : गीताबाई गोरखनाथ राठोड\
पतीचे नाव: गोरखनाथ राठोड
घर क्रमांक : ११९९
वय : 51 लिंग : महिला
छायाचित्र उपलब्ध

804 SWH6715502
नाव : रमेश मसाजी राठोड
वडिलांचे नाव: मसाजी राठोड
घर क्रमांक : ११९९
वय : 44 लिंग : पुरुष
छायाचित्र उपलब्ध

805 SWH6715510
नाव : रेखाबाई रमेश राठोड
पतीचे नाव: रमेश राठोड
घर क्रमांक : ११९९
वय : 43 लिंग : महिला
छायाचित्र उपलब्ध

806 SWH6715536
नाव : पांडुरंग मसाजी राठोड\
वडिलांचे नाव: मसाजी राठोड
घर क्रमांक : ११९९
वय : 40 लिंग : पुरुष
छायाचित्र उपलब्ध

807 SWH6715544
नाव : विजयमाला पांडुरंग राठोड
पतीचे नाव: पांडुरंग राठोड
घर क्रमांक : ११९९
वय : 35 लिंग : महिला
छायाचित्र उपलब्ध

808 SWH6715460
नाव : नवनाथ गोरखनाथ राठोड
वडिलांचे नाव: गोरखनाथ राठोड
घर क्रमांक : ११९९
वय : 33 लिंग : पुरुष
छायाचित्र उपलब्ध

809 SWH6715494
नाव : अजय उमराव राठोड
वडिलांचे नाव: उमराव राठोड
घर क्रमांक : ११९९
वय : 30 लिंग : पुरुष
छायाचित्र उपलब्ध

810 SWH6715528
नाव : मंगेश रमेश राठोड
वडिलांचे नाव: रमेश राठोड
घर क्रमांक : ११९९
वय : 30 लिंग : पुरुष
छायाचित्र उपलब्ध

811 SWH7802531
नाव : दिनेश राठोड़
वडिलांचे नाव: रमेश राठोड़
घर क्रमांक : 1199
वय : 27 लिंग : पुरुष
छायाचित्र उपलब्ध

812 SWH8232993
नाव : वर्षाराणी गंगाप्रसाद गुंजकर
पतीचे नाव: गंगाप्रसाद संभाजी गुंजकर
घर क्रमांक : 1857
वय : 34 लिंग : महिला
छायाचित्र उपलब्ध

813 SWH8624207
नाव : स्वाती कांबळे
इतर: तुरुतराज कांबळे
घर क्रमांक : 675.1
वय : 28 लिंग : पुरुष
छायाचित्र उपलब्ध

814 SWH0116687
नाव : जलाल अली शेख
वडिलांचे नाव: अली शेख
घर क्रमांक : 774 3
वय : 81 लिंग : पुरुष
छायाचित्र उपलब्ध

815 SWH7946775
नाव : मलिकाबानु जलाल शेख
पतीचे नाव: जलाल शेख
घर क्रमांक : 774-3
वय : 80 लिंग : महिला
छायाचित्र उपलब्ध

816 SWH6714455
नाव : चांद जलाल शेख
वडिलांचे नाव: जलाल शेख
घर क्रमांक : 774-3
वय : 51 लिंग : पुरुष
छायाचित्र उपलब्ध

817 CVK1504554
नाव : प्रमिला प्रल्हाद सावळे
पतीचे नाव: प्रल्हाद सावळे
घर क्रमांक : 874-1
वय : 71 लिंग : महिला
छायाचित्र उपलब्ध

818 CVK1503283
नाव : सतिष प्रल्हाद सावळे
वडिलांचे नाव: प्रल्हाद सावळे
घर क्रमांक : 874-1
वय : 50 लिंग : पुरुष
छायाचित्र उपलब्ध

819 SWH6621072
नाव : शे.लायकअली शे.असरफ
वडिलांचे नाव: शे.असरफ
घर क्रमांक : 874-2
वय : 76 लिंग : पुरुष
छायाचित्र उपलब्ध

820 CVK1485002
नाव : शे.खयुम शे.लायकअली
वडिलांचे नाव: शे.लायकअली
घर क्रमांक : 874-2
वय : 71 लिंग : पुरुष
छायाचित्र उपलब्ध

821 SWH7946759
नाव : शे.आसिमबानु शे.लायकअली
पतीचे नाव: शे.लायकअली
घर क्रमांक : 874-2
वय : 51 लिंग : महिला
छायाचित्र उपलब्ध

822 CVK1505213
नाव : नसीम बेगम शे.खयुम शे
पतीचे नाव: खयुम शे
घर क्रमांक : 874-2
वय : 49 लिंग : महिला
छायाचित्र उपलब्ध

823 SWH0117291
नाव : शे.बशीर बेगम शे.रशिद
पतीचे नाव: शे.रशिद
घर क्रमांक : 874 3
वय : 66 लिंग : महिला
छायाचित्र उपलब्ध

824 SWH3616240
नाव : पाराजी रामराव पवार
वडिलांचे नाव: रामराव पवार
घर क्रमांक : 894-3
वय : 41 लिंग : पुरुष
छायाचित्र उपलब्ध

825 SWH8480592
नाव : अर्चना सतीश अंबोरे सतीश अंबोरे
पतीचे नाव: सतीश अंबोरे सतीश अंबोरे
घर क्रमांक : 380-12
वय : 41 लिंग : महिला
छायाचित्र उपलब्ध

826 SWH8731036
नाव : दुर्गा सुखदेव कदम
पतीचे नाव: सुखदेव कदम
घर क्रमांक : 78
वय : 26 लिंग : महिला
छायाचित्र उपलब्ध

827 SWH8734170
नाव : इंद्रजित होनमणे
वडिलांचे नाव: हरिभाऊ होनमणे
घर क्रमांक : ताडकळस
वय : 23 लिंग : पुरुष
छायाचित्र उपलब्ध

828 SWH8746877
नाव : मुक्ता गोविंद सोन्नर
पतीचे नाव: गोविंद सोन्नर
घर क्रमांक : 20
वय : 23 लिंग : महिला
छायाचित्र उपलब्ध

829 SWH8749871
नाव : आंगद आश्रोबा माने
वडिलांचे नाव: आश्रोबा धुलबा माने
घर क्रमांक : जायकवाडी वसाहत परिसर
वय : 24 लिंग : पुरुष
छायाचित्र उपलब्ध

830 SWH8749731
नाव : सीमा अनिल सावळे सावळे
पतीचे नाव: अनिल सावळे सावळे
घर क्रमांक : 1031 "तुळजाई"
वय : 41 लिंग : महिला
छायाचित्र उपलब्ध

831 SWH8768988
नाव : वैष्णवी गोपाल माने
वडिलांचे नाव: गोपाल माने
घर क्रमांक : 20
वय : 20 लिंग : महिला
छायाचित्र उपलब्ध

832 SWH8773566
नाव : श्रद्धा प्रभाकर आंबोरे
वडिलांचे नाव: प्रभाकर आंबोरे
घर क्रमांक : 886
वय : 21 लिंग : महिला
छायाचित्र उपलब्ध

833 SWH8774952
नाव : ओंकार किशनराव दळवी
वडिलांचे नाव: किशनराव दळवी
घर क्रमांक : 20
वय : 26 लिंग : पुरुष
छायाचित्र उपलब्ध

834 SWH8787061
नाव : मुक्ता विठ्ठल घोडके
पतीचे नाव: विठ्ठल घोडके
घर क्रमांक : 22
वय : 31 लिंग : महिला
छायाचित्र उपलब्ध

835 SWH8788044
नाव : संगीता जवळेकर
इतर: शैलेश जवळेकर
घर क्रमांक : 108
वय : 35 लिंग : महिला
छायाचित्र उपलब्ध

836 SWH8812471
नाव : सारिका वसंत कांबळे
पतीचे नाव: वसंत कांबळे
घर क्रमांक : ताडकळस
वय : 38 लिंग : महिला
छायाचित्र उपलब्ध

837 SWH8847832
नाव : आफशा बेगम सादेक मोहम्मद खान
पतीचे नाव: सादेक मोहम्मद खान
घर क्रमांक : 11
वय : 41 लिंग : महिला
छायाचित्र उपलब्ध

838 SWH8848160
नाव : मीरा लासे
पतीचे नाव: गजानन लासे
घर क्रमांक : 333
वय : 42 लिंग : महिला
छायाचित्र उपलब्ध

839 SWH8851271
नाव : गायत्री सदाशिव गिरी
वडिलांचे नाव: सदाशिव दत्ताबुवा गिरी
घर क्रमांक : 11
वय : 22 लिंग : महिला
छायाचित्र उपलब्ध

840 SWH8853160
नाव : पूजा नवनाथ लासे
पतीचे नाव: नवनाथ लासे
घर क्रमांक : ताडकळस
वय : 34 लिंग : महिला
छायाचित्र उपलब्ध

841 SWH8864340
नाव : पूजा राम किरडे
पतीचे नाव: राम किरडे
घर क्रमांक : 20
वय : 30 लिंग : महिला
छायाचित्र उपलब्ध

842 SWH8878464
नाव : शारदा श्रावण कदम
पतीचे नाव: श्रावण कदम
घर क्रमांक : 833
वय : 20 लिंग : महिला
छायाचित्र उपलब्ध

843 SWH8879157
नाव : ओमकार रावसाहेब वावरे
वडिलांचे नाव: रावसाहेब वावरे
घर क्रमांक : 801
वय : 20 लिंग : पुरुष
छायाचित्र उपलब्ध

844 SWH8887309
नाव : अश्वजीत वसंत कांबळे
वडिलांचे नाव: वसंत सोपान कांबळे
घर क्रमांक : बलराज नागर
वय : 20 लिंग : पुरुष
छायाचित्र उपलब्ध

845 SWH8894131
नाव : सविता शिवराम घाळगीर
पतीचे नाव: शिवराम घाळगीर
घर क्रमांक : 10
वय : 21 लिंग : महिला
छायाचित्र उपलब्ध

846 SWH8905622
नाव : सुरज शिवाजीराव भवरे
वडिलांचे नाव: शिवाजीराव भवरे
घर क्रमांक : 10
वय : 21 लिंग : पुरुष
छायाचित्र उपलब्ध

847 SWH8905713
नाव : शुभम पांडुरंग राठोड
वडिलांचे नाव: पांडुरंग राठोड
घर क्रमांक : 1199
वय : 21 लिंग : पुरुष
छायाचित्र उपलब्ध

848 SWH8905739
नाव : आरती दिनेश राठोड
पतीचे नाव: दिनेश राठोड
घर क्रमांक : 1199
वय : 25 लिंग : महिला
छायाचित्र उपलब्ध

849 SWH8905747
नाव : सीमा अजय राठोड
पतीचे नाव: अजय राठोड
घर क्रमांक : 1199
वय : 24 लिंग : महिला
छायाचित्र उपलब्ध

850 SWH8905770
नाव : काजल मंगेश राठोड
पतीचे नाव: मंगेश राठोड
घर क्रमांक : 1199
वय : 24 लिंग : महिला
छायाचित्र उपलब्ध

851 SWH8905788
नाव : दीपक पांडुरंग राठोड
वडिलांचे नाव: पांडुरंग राठोड
घर क्रमांक : 1199
वय : 22 लिंग : पुरुष
छायाचित्र उपलब्ध

852 SWH8905804
नाव : मनीषा दिगांबर सोनकांबळे
पतीचे नाव: दिगांबर सोनकांबळे
घर क्रमांक : 30
वय : 22 लिंग : महिला
छायाचित्र उपलब्ध

853 SWH8906224
नाव : रामेश्वर पिराजी ढोणे
आईचे नाव: सुनीता पिराजी
घर क्रमांक : 200
वय : 20 लिंग : पुरुष
छायाचित्र उपलब्ध

854 SWH8903114
नाव : चैतन्या नागनाथ माने
पतीचे नाव: नागनाथ माने
घर क्रमांक : 60
वय : 25 लिंग : महिला
छायाचित्र उपलब्ध

855 SWH8916769
नाव : आकाश कैलाश कस्तूरे
वडिलांचे नाव: कैलाश किशन कस्तूरे
घर क्रमांक : भीमनगर
वय : 22 लिंग : पुरुष
छायाचित्र उपलब्ध

856 SWH8928384
नाव : गंगासागर तुकाराम होनमने
पतीचे नाव: तुकाराम होनमने
घर क्रमांक : 10
वय : 24 लिंग : महिला
छायाचित्र उपलब्ध

857 SWH8941528
नाव : मनीषा मानिक होनमने
पतीचे नाव: मानिक कोंडीबा होनमने
घर क्रमांक : यांची-पत्नी मानिक होनमने
वय : 27 लिंग : महिला
छायाचित्र उपलब्ध

858 SWH8942104
नाव : कृष्णा माधव आवळे
वडिलांचे नाव: माधव आवळे
घर क्रमांक : 20
वय : 22 लिंग : पुरुष
छायाचित्र उपलब्ध

859 SWH8944563
नाव : संध्या मंचक सोनुले
पतीचे नाव: मंचक ज्ञानोबा सोनुले
घर क्रमांक : सी/ओ मंचक सोनुले
वय : 27 लिंग : महिला
छायाचित्र उपलब्ध

860 SWH8972721
नाव : कौसर इब्राहिम बागवान
पतीचे नाव: इब्राहिम बागवान
घर क्रमांक : 12
वय : 35 लिंग : महिला
छायाचित्र उपलब्ध

861 SWH8980963
नाव : कविता बालाजी आंबारे
पतीचे नाव: बालाजी आंबारे
घर क्रमांक : ना
वय : 31 लिंग : महिला
छायाचित्र उपलब्ध

862 SWH8989162
नाव : शेख मुस्कान तय्यब
पतीचे नाव: शेख तय्यब महबूब
घर क्रमांक : 44
वय : 21 लिंग : महिला
छायाचित्र उपलब्ध

863 SWH7414501
नाव : जाफर शब्बीर
वडिलांचे नाव: शब्बीर कुरेशी
घर क्रमांक : 225
वय : 31 लिंग : पुरुष
छायाचित्र उपलब्ध

864 SWH8996001
नाव : वैष्णवी मोतीराम शिंदे
पतीचे नाव: मोतीराम शिंदे
घर क्रमांक : गजानन मंदिर परिसर
वय : 21 लिंग : महिला
छायाचित्र उपलब्ध

865 SWH8996621
नाव : किशोरी सुरेश कोळेकर कोळेकर
वडिलांचे नाव: सुरेश रामराव कोळेकर
घर क्रमांक : 870
वय : 21 लिंग : महिला
छायाचित्र उपलब्ध

866 SWH8999377
नाव : पल्लवी सतीश गोदे
पतीचे नाव: सतीश गोदे
घर क्रमांक : 20
वय : 21 लिंग : महिला
छायाचित्र उपलब्ध

867 SWH8999435
नाव : विष्णू प्रकाश गोदे
वडिलांचे नाव: प्रकाश गोदे
घर क्रमांक : 20
वय : 22 लिंग : पुरुष
छायाचित्र उपलब्ध

868 SWH9002411
नाव : प्रियंका नरहरी धाबे
पतीचे नाव: नरहरी माधवराव धाबे
घर क्रमांक : सी/ओ नरहरी धाबे
वय : 20 लिंग : महिला
छायाचित्र उपलब्ध

869 SWH9009994
नाव : रेणुका दिगांबर सावंत
पतीचे नाव: दिगांबर सावंत
घर क्रमांक : 856-ए शिवाजी नागर
वय : 27 लिंग : महिला
छायाचित्र उपलब्ध

870 SWH7172497
नाव : अभिजित राजू आंबोरे
वडिलांचे नाव: राजू आंबोरे
घर क्रमांक :
वय : 34 लिंग : पुरुष
छायाचित्र उपलब्ध

871 SWH7550072
नाव : राजु वसंतराव आंबोरे
वडिलांचे नाव: वसंतराव आंबोरे
घर क्रमांक :
वय : 34 लिंग : पुरुष
छायाचित्र उपलब्ध

872 SWH7172513
नाव : बाबरे लिंबाजी बाबरे
वडिलांचे नाव: लिंबाजी बाबरे
घर क्रमांक :
वय : 30 लिंग : पुरुष
छायाचित्र उपलब्ध

873 SWH7172430
नाव : राजेश अन्ना चोंडे
वडिलांचे नाव: अन्ना चांदे
घर क्रमांक :
वय : 31 लिंग : पुरुष
छायाचित्र उपलब्ध

874 SWH6716930
नाव : चौत्राबाई बळीराम ढोणे
पतीचे नाव: बळीराम ढोणे
घर क्रमांक :
वय : 31 लिंग : महिला
छायाचित्र उपलब्ध

875 SWH7172422
नाव : धोदिबा गंगाधर गाडवे
वडिलांचे नाव: गंगाधर गाडवे
घर क्रमांक :
वय : 30 लिंग : पुरुष
छायाचित्र उपलब्ध

876 SWH7172570
नाव : किशन धोंडीराम गेजगे
वडिलांचे नाव: धोडी गेज्गे
घर क्रमांक :
वय : 30 लिंग : पुरुष
छायाचित्र उपलब्ध

877 SWH7076219
नाव : रुस्तुम वामन घोडके
वडिलांचे नाव: वामन घोडके
घर क्रमांक :
वय : 40 लिंग : पुरुष
छायाचित्र उपलब्ध

878 SWH7172638
नाव : सुरेश बाबू गायकवाड
वडिलांचे नाव: बाबू गायकवाड
घर क्रमांक :
वय : 40 लिंग : पुरुष
छायाचित्र उपलब्ध

879 SWH7112964
नाव : महेश ज्ञानोबा होनमाने
वडिलांचे नाव: ज्ञानोबा होनमाने
घर क्रमांक :
वय : 31 लिंग : पुरुष
छायाचित्र उपलब्ध

880 SWH7172646
नाव : ज्ञनेस्वार रामराव जोग्देंद
वडिलांचे नाव: रामराव जोग्देंद
घर क्रमांक :
वय : 29 लिंग : पुरुष
छायाचित्र उपलब्ध

881 SWH7516503
नाव : मिरा पंडित जोरवर
पतीचे नाव: पंडित जोरवर
घर क्रमांक :
वय : 35 लिंग : महिला
छायाचित्र उपलब्ध

882 SWH7172554
नाव : दिलीप माणिक कदम
वडिलांचे नाव: माणिक कदम
घर क्रमांक :
वय : 38 लिंग : पुरुष
छायाचित्र उपलब्ध

883 SWH7113038
नाव : सारिका दिलीप कदम
पतीचे नाव: दिलीप कदम
घर क्रमांक :
वय : 38 लिंग : महिला
छायाचित्र उपलब्ध

884 SWH7113020
नाव : रेणुका कैलास कदम
पतीचे नाव: कैलास कदम
घर क्रमांक :
वय : 36 लिंग : महिला
छायाचित्र उपलब्ध

885 SWH7112972
नाव : अतुल अंबादासराव कदम
वडिलांचे नाव: अंबादासराव कदम
घर क्रमांक :
वय : 31 लिंग : पुरुष
छायाचित्र उपलब्ध

886 SWH7172521
नाव : बाबुराव किशन कस्तुरे
वडिलांचे नाव: किशन कास्त्रे
घर क्रमांक :
वय : 45 लिंग : पुरुष
छायाचित्र उपलब्ध

887 SWH6716732
नाव : ओमकार राजाभाऊ खाकरे
वडिलांचे नाव: राजाभाऊ खाकरे
घर क्रमांक :
वय : 29 लिंग : पुरुष
छायाचित्र उपलब्ध

888 SWH7076227
नाव : मारोतराव मुरली ` खुळखुळे
वडिलांचे नाव: मुरली ` खुळखुळे
घर क्रमांक :
वय : 31 लिंग : पुरुष
छायाचित्र उपलब्ध

889 CVK2421444
नाव : श्रीकांत शिवाजी क्षिरसागर
वडिलांचे नाव: शिवाजी क्षिरसागर
घर क्रमांक : 1095-ब
वय : 61 लिंग : पुरुष
छायाचित्र उपलब्ध

890 SWH7560618
नाव : रविकांत श्रीकांत क्षीरसागर
वडिलांचे नाव: श्रीकांत क्षीरसागर
घर क्रमांक :
वय : 29 लिंग : पुरुष
छायाचित्र उपलब्ध

891 SWH6322309
नाव : गणेश सुभाष लासे
वडिलांचे नाव: सुभाष लासे
घर क्रमांक :
वय : 34 लिंग : पुरुष
छायाचित्र उपलब्ध

892 SWH7550106
नाव : अंजली धुराजी माने
पतीचे नाव: धुराजी माने
घर क्रमांक :
वय : 31 लिंग : महिला
छायाचित्र उपलब्ध

893 SWH7172471
नाव : रामेश्वर अस्रोबा माने
आईचे नाव: अस्रोबा माने
घर क्रमांक :
वय : 29 लिंग : पुरुष
छायाचित्र उपलब्ध

894 SWH7172620
नाव : मीरा अनिल नारवते
पतीचे नाव: अनिल नार्वते
घर क्रमांक :
वय : 34 लिंग : महिला
छायाचित्र उपलब्ध

895 SWH7112980
नाव : महेताब खा पठाण
वडिलांचे नाव: कासीम पठाण
घर क्रमांक :
वय : 36 लिंग : पुरुष
छायाचित्र उपलब्ध

896 SWH7112998
नाव : सुलताना बी पठाण
पतीचे नाव: महेताब खा पठाण
घर क्रमांक :
वय : 31 लिंग : महिला
छायाचित्र उपलब्ध

897 SWH1827617
नाव : व्यंकटी बाबूराव पवार
वडिलांचे नाव: बाबूराव पवार
घर क्रमांक :
वय : 40 लिंग : पुरुष
छायाचित्र उपलब्ध

898 SWH7172414
नाव : कओश्ल्या दत्ता पवार
पतीचे नाव: दत्ता पवार
घर क्रमांक :
वय : 37 लिंग : महिला
छायाचित्र उपलब्ध

899 SWH7172398
नाव : सुनिता ज्ञनेस्वार पवार
पतीचे नाव: ज्ञनेस्वार पवार
घर क्रमांक :
वय : 32 लिंग : महिला
छायाचित्र उपलब्ध

900 SWH7172380
नाव : रेखा बाई पवार
पतीचे नाव: रामेश्वर पवार
घर क्रमांक :
वय : 32 लिंग : महिला
छायाचित्र उपलब्ध

901 SWH7172547
नाव : अंगात बाबुराव पवार
वडिलांचे नाव: बाबुराव पवार
घर क्रमांक :
वय : 49 लिंग : पुरुष
छायाचित्र उपलब्ध

902 SWH7550098
नाव : मिना तुकाराम रणशुर
पतीचे नाव: तुकाराम रणशुर
घर क्रमांक :
वय : 44 लिंग : महिला
छायाचित्र उपलब्ध

903 SWH7172448
नाव : विठ्ठल तुकाराम रान्सुर
वडिलांचे नाव: तुकाराम रान्सुर
घर क्रमांक :
वय : 32 लिंग : पुरुष
छायाचित्र उपलब्ध

904 SWH7172455
नाव : निलोफर मोईनोद्दीन शेख
पतीचे नाव: मोईनोद्दीन शेख
घर क्रमांक :
वय : 30 लिंग : महिला
छायाचित्र उपलब्ध

905 SWH6717003
नाव : जनाबाई अंकुशराव शेंडगे
पतीचे नाव: अंकुशराव शेंडगे
घर क्रमांक :
वय : 36 लिंग : महिला
छायाचित्र उपलब्ध

906 SWH7441769
नाव : सौ रंजना शिंदे
पतीचे नाव: सुदाम शिंदे
घर क्रमांक :
वय : 33 लिंग : महिला
छायाचित्र उपलब्ध

907 SWH7076235
नाव : विनिता माणिकराव सुरनर
पतीचे नाव: माणिकराव सुरनर
घर क्रमांक :
वय : 45 लिंग : महिला
छायाचित्र उपलब्ध

908 SWH7172406
नाव : शुबम त्रंबक स्वामी
वडिलांचे नाव: त्रंबक स्वामी
घर क्रमांक :
वय : 30 लिंग : पुरुष
छायाचित्र उपलब्ध

909 SWH7113053
नाव : अश्विनी प्रल्हाद तिखे
पतीचे नाव: प्रल्हाद तिखे
घर क्रमांक :
वय : 31 लिंग : महिला
छायाचित्र उपलब्ध

910 SWH6322507
नाव : विकास बालाजी तुवर
वडिलांचे नाव: बालाजी तुवर
घर क्रमांक :
वय : 32 लिंग : पुरुष
छायाचित्र उपलब्ध

911 SWH7172596
नाव : खंडू शेसरोव वावरे
वडिलांचे नाव: शेसरोव वावरे
घर क्रमांक :
वय : 35 लिंग : पुरुष
छायाचित्र उपलब्ध

912 SWH6716690
नाव : भागाबाई नारायण देवकत्ते
पतीचे नाव: नारायण देवकत्ते
घर क्रमांक : ००
वय : 45 लिंग : महिला
छायाचित्र उपलब्ध

913 SWH6716674
नाव : सारिका भगवान पौल
पतीचे नाव: भगवान पौल
घर क्रमांक : ००
वय : 36 लिंग : महिला
छायाचित्र उपलब्ध

914 SWH8415846
नाव : संतोष आवळे
इतर: सीता पांडुरंग आवळे
घर क्रमांक : गजानन महाराज परिसर
वय : 23 लिंग : पुरुष
छायाचित्र उपलब्ध

915 SWH8598963
नाव : हनुमान बालासाहेब वावरे
वडिलांचे नाव: बालासाहेब वावरे
घर क्रमांक : मु पो ताडकळस
वय : 22 लिंग : पुरुष
छायाचित्र उपलब्ध

916 SWH8600959
नाव : गजानन माणिकराव कोपनर
वडिलांचे नाव: माणिकराव कोपनर
घर क्रमांक : मु पो ताडकळस
वय : 22 लिंग : पुरुष
छायाचित्र उपलब्ध

917 SWH7716780
नाव : धुराजी माधवराव घाळगीर
वडिलांचे नाव: माधवराव घाळगीर
घर क्रमांक : ताडकळस
वय : 46 लिंग : पुरुष
छायाचित्र उपलब्ध

918 SWH7716897
नाव : पायल श्रीकांत क्षीरसागर
वडिलांचे नाव: श्रीकांत क्षीरसागर
घर क्रमांक : ताडकळस
वय : 26 लिंग : महिला
छायाचित्र उपलब्ध

919 SWH7716863
नाव : कांताबाई मंचक पुरी
पतीचे नाव: मंचक पुरी
घर क्रमांक : ताडकळस
वय : 56 लिंग : महिला
छायाचित्र उपलब्ध

920 SWH7716855
नाव : वर्षा ओमप्रकाश भारती
वडिलांचे नाव: मंचकराव पुरी
घर क्रमांक : ताडकळस
वय : 34 लिंग : महिला
छायाचित्र उपलब्ध

921 SWH6716922
नाव : कलावंती किशनराव भोजने
पतीचे नाव: किशनराव भोजने
घर क्रमांक : ०१
वय : 71 लिंग : महिला
छायाचित्र उपलब्ध

922 SWH6716864
नाव : सखुबाई गंगाराम वाहुळे
पतीचे नाव: गंगाराम वाहुळे
घर क्रमांक : ०१
वय : 48 लिंग : महिला
छायाचित्र उपलब्ध

923 SWH6716872
नाव : केशव गंगाराम वाहुळे
वडिलांचे नाव: गंगाराम वाहुळे
घर क्रमांक : ०१
वय : 44 लिंग : पुरुष
छायाचित्र उपलब्ध

924 SWH6716880
नाव : ज्योती केशव वाहुळे
पतीचे नाव: केशव वाहुळे
घर क्रमांक : ०१
वय : 41 लिंग : महिला
छायाचित्र उपलब्ध

925 SWH8551541
नाव : अलका विनोद छत्रे
पतीचे नाव: विनोद रमेश छत्रे
घर क्रमांक : 11
वय : 32 लिंग : महिला
छायाचित्र उपलब्ध

926 SWH8545394
नाव : विनायक आंबोरे
वडिलांचे नाव: कामजी आंबोरे
घर क्रमांक : 12
वय : 23 लिंग : पुरुष
छायाचित्र उपलब्ध

927 SWH7826464
नाव : राहुल देशमुख
वडिलांचे नाव: गंगाधर देशमुख
घर क्रमांक : 15
वय : 30 लिंग : पुरुष
छायाचित्र उपलब्ध

928 SWH8545048
नाव : कोकरे ओमकार ज्ञानेश्वर
वडिलांचे नाव: कोकरे ज्ञानेश्वर
घर क्रमांक : 20
वय : 24 लिंग : पुरुष
छायाचित्र उपलब्ध

929 SWH8520678
नाव : कालिंदा भुजंगराव वगरे
पतीचे नाव: भुजंगराव वगरे
घर क्रमांक : 22
वय : 38 लिंग : महिला
छायाचित्र उपलब्ध

930 SWH8520686
नाव : जया गजानन सूर्यवंशी
पतीचे नाव: गजानन
घर क्रमांक : 22
वय : 32 लिंग : महिला
छायाचित्र उपलब्ध

931 SWH8520827
नाव : सोनाली पांडुरंग सूर्यवंशी
पतीचे नाव: पांडुरंग सूर्यवंशी
घर क्रमांक : 22
वय : 32 लिंग : महिला
छायाचित्र उपलब्ध

932 SWH8520819
नाव : सचिन हनुमंत कोटे
इतर: गोविंद
घर क्रमांक : 33
वय : 24 लिंग : पुरुष
छायाचित्र उपलब्ध

933 SWH3685757
नाव : बाजीराव हनुमंत पोळे
वडिलांचे नाव: हनुमंत पोळे
घर क्रमांक : 35
वय : 47 लिंग : पुरुष
छायाचित्र उपलब्ध

934 SWH7262074
नाव : पांडुरंग हनुमंत पोले
वडिलांचे नाव: हनुमंतराव पोले
घर क्रमांक : 35
वय : 44 लिंग : पुरुष
छायाचित्र उपलब्ध

935 SWH7262082
नाव : गजानन हनुमंत पोले
वडिलांचे नाव: हनुमंत पोले
घर क्रमांक : 35
वय : 39 लिंग : पुरुष
छायाचित्र उपलब्ध

936 SWH8520694
नाव : दीपक वैजनाथ लासे
वडिलांचे नाव: वैजनाथ
घर क्रमांक : 44
वय : 25 लिंग : पुरुष
छायाचित्र उपलब्ध

937 CVK1505973
नाव : सलीमाबी शे नुर शेख
पतीचे नाव: नुर शेख
घर क्रमांक : 44ब
वय : 62 लिंग : महिला
छायाचित्र उपलब्ध

938 CVK1481209
नाव : लक्ष्मीप्रसाद हनुमंतराव पवार
पतीचे नाव: हनुमंतराव पवार
घर क्रमांक : 50ब
वय : 51 लिंग : महिला
छायाचित्र उपलब्ध

939 SWH6716559
नाव : अश्रोबा वसंतराव आंबोरे
वडिलांचे नाव: वसंतराव आंबोरे
घर क्रमांक : ५६
वय : 38 लिंग : पुरुष
छायाचित्र उपलब्ध

940 SWH6716583
नाव : वर्षा संतोष अंबोरे
पतीचे नाव: संतोष अंबोरे
घर क्रमांक : ५६
वय : 35 लिंग : महिला
छायाचित्र उपलब्ध

941 SWH6716567
नाव : सुनिता अश्रोबा अंबोरे
पतीचे नाव: अश्रोबा अंबोरे
घर क्रमांक : ५६
वय : 34 लिंग : महिला
छायाचित्र उपलब्ध

942 CVK1519867
नाव : हाणमंत निवृत्ती धुळगुंडे
वडिलांचे नाव: निवृत्ती धुळगुंडे
घर क्रमांक : 57क
वय : 46 लिंग : पुरुष
छायाचित्र उपलब्ध

943 SWH8480832
नाव : राजेश नेमाजी कदम
वडिलांचे नाव: नेमाजी
घर क्रमांक : 58
वय : 23 लिंग : पुरुष
छायाचित्र उपलब्ध

944 CVK1519776
नाव : लक्ष्मीबाई हाणमंत धुळगुंडे
पतीचे नाव: हाणमंत धुळगुंडे
घर क्रमांक : 58ड
वय : 44 लिंग : महिला
छायाचित्र उपलब्ध

945 CVK1474816
नाव : बबन वामनराव शिंदे
वडिलांचे नाव: वामनराव शिंदे
घर क्रमांक : ब-62
वय : 43 लिंग : पुरुष
छायाचित्र उपलब्ध

946 CVK1505718
नाव : सुनिता अशोक सासवडे
पतीचे नाव: अशोक सासवडे
घर क्रमांक : ब-65
वय : 54 लिंग : महिला
छायाचित्र उपलब्ध

947 CVK1505726
नाव : सारिका रंगनाथ मुरकुंदे मुरकुंदे
पतीचे नाव: करण मुरकुंदे
घर क्रमांक : ब-67
वय : 50 लिंग : महिला
छायाचित्र उपलब्ध

948 CVK1477835
नाव : संगिता माधव धाबे
पतीचे नाव: माधव धाबे
घर क्रमांक : क-70
वय : 52 लिंग : महिला
छायाचित्र उपलब्ध

949 SWH6716658
नाव : राजू देवदास वाघमारे
वडिलांचे नाव: राजू वाघमारे
घर क्रमांक : 97
वय : 32 लिंग : पुरुष
छायाचित्र उपलब्ध

950 SWH6716633
नाव : मारोती देवदास वाघमारे
वडिलांचे नाव: देवदास वाघमारे
घर क्रमांक : 97
वय : 31 लिंग : पुरुष
छायाचित्र उपलब्ध

951 SWH6716641
नाव : संगीता राजू वाघमारे
पतीचे नाव: राजू वाघमारे
घर क्रमांक : ९७
वय : 31 लिंग : महिला
छायाचित्र उपलब्ध

952 SWH7262090
नाव : मुंजा बालासाहेब गेजगे
वडिलांचे नाव: बालासाहेब गेजगे
घर क्रमांक : 103
वय : 47 लिंग : पुरुष
छायाचित्र उपलब्ध

953 SWH7826498
नाव : द्रोपदा देशमुख
पतीचे नाव: राहुल देशमुख
घर क्रमांक : 141
वय : 25 लिंग : महिला
छायाचित्र उपलब्ध

954 SWH7716673
नाव : वैभव नरहरी भाग्यवंत
वडिलांचे नाव: नरहरी भाग्यवंत
घर क्रमांक : 485
वय : 27 लिंग : पुरुष
छायाचित्र उपलब्ध

955 SWH3616620
नाव : काशिनाथ विश्वनाथ बुरांडे
वडिलांचे नाव: विश्वनाथ बुरांडे
घर क्रमांक : 601
वय : 59 लिंग : पुरुष
छायाचित्र उपलब्ध

956 SWH3616646
नाव : साधना काशिनाथ बुरांडे
पतीचे नाव: काशिनाथ बुरांडे
घर क्रमांक : 601
वय : 54 लिंग : महिला
छायाचित्र उपलब्ध

957 SWH6716765
नाव : कुणाल काशिनाथ बुरांडे
वडिलांचे नाव: काशिनाथ बुरांडे
घर क्रमांक : 601
वय : 30 लिंग : पुरुष
छायाचित्र उपलब्ध

958 SWH6224422
नाव : सुदाम बबनराव शिंदे
वडिलांचे नाव: बबनराव शिंदे
घर क्रमांक : 62-9
वय : 37 लिंग : पुरुष
छायाचित्र उपलब्ध

959 SWH6716625
नाव : सिध्देश्वर नागोराव सूर्यवंशी
वडिलांचे नाव: नागोराव सूर्यवंशी
घर क्रमांक : ६७६
वय : 35 लिंग : पुरुष
छायाचित्र उपलब्ध

960 SWH3616547
नाव : अनंत बाळासाहेब मगरे
वडिलांचे नाव: बाळासाहेब मगरे
घर क्रमांक : 693
वय : 36 लिंग : पुरुष
छायाचित्र उपलब्ध

961 SWH6716898
नाव : मनीषा गोपीनाथ चौधरी
पतीचे नाव: गोपीनाथ चौधरी
घर क्रमांक : ७१४
वय : 36 लिंग : महिला
छायाचित्र उपलब्ध

962 SWH6716484
नाव : दिगंबर वैजनाथ आवळे
पतीचे नाव: वैजनाथ आवळे
घर क्रमांक : ७३१
वय : 31 लिंग : महिला
छायाचित्र उपलब्ध

963 SWH6716906
नाव : समीना सिद्दिक शेख
पतीचे नाव: सिद्दिक शेख
घर क्रमांक : ७३२
वय : 46 लिंग : महिला
छायाचित्र उपलब्ध

964 SWH6716518
नाव : धुराजी उत्तम माने
वडिलांचे नाव: उत्तम माने
घर क्रमांक : ७३५
वय : 34 लिंग : पुरुष
छायाचित्र उपलब्ध

965 SWH6716526
नाव : मुंजा दिलीपराव किरडे
वडिलांचे नाव: दिलीपराव किरडे
घर क्रमांक : ७५३
वय : 35 लिंग : पुरुष
छायाचित्र उपलब्ध

966 SWH6716773
नाव : राम चागन वैद
वडिलांचे नाव: चागन वैद
घर क्रमांक : 755
वय : 33 लिंग : पुरुष
छायाचित्र उपलब्ध

967 SWH7811482
नाव : ज्योती गोविंद बारशे
पतीचे नाव: गोविंद बारशे
घर क्रमांक : 755
वय : 30 लिंग : महिला
छायाचित्र उपलब्ध

968 SWH6716740
नाव : शिवाजी रोहिदास रंगवाल
वडिलांचे नाव: रोहिदास रंगवाल
घर क्रमांक : ७५९
वय : 37 लिंग : पुरुष
छायाचित्र उपलब्ध

969 SWH6716757
नाव : वर्षा शिवाजी रंगवाल
पतीचे नाव: शिवाजी रंगवाल
घर क्रमांक : ७५९
वय : 36 लिंग : महिला
छायाचित्र उपलब्ध

970 SWH7172588
नाव : पूनम मुरारी लासे
वडिलांचे नाव: मुरारी लासे
घर क्रमांक : 766
वय : 29 लिंग : महिला
छायाचित्र उपलब्ध

971 CVK1477256
नाव : मुरारी नारायण लासे
वडिलांचे नाव: नारायण लासे
घर क्रमांक : 766
वय : 66 लिंग : पुरुष
छायाचित्र उपलब्ध

972 CVK1481431
नाव : मीरा मुरलीधर लासे
पतीचे नाव: मुरलीधर लासे
घर क्रमांक : 766
वय : 61 लिंग : महिला
छायाचित्र उपलब्ध

973 SWH6716849
नाव : सोपान विठ्ठलराव सोळंके
वडिलांचे नाव: विठ्ठलराव सोळंके
घर क्रमांक : ७७३
वय : 42 लिंग : पुरुष
छायाचित्र उपलब्ध

974 SWH6716823
नाव : तारामती नामदेव सोळंके
पतीचे नाव: नामदेव सोळंके
घर क्रमांक : ७७३
वय : 41 लिंग : महिला
छायाचित्र उपलब्ध

975 SWH6716831
नाव : सुनिता सोपान सोळंके
पतीचे नाव: सोपान सोळंके
घर क्रमांक : ७७३
वय : 39 लिंग : महिला
छायाचित्र उपलब्ध

976 SWH6716856
नाव : शामल संजय सलगर
पतीचे नाव: संजय सलगर
घर क्रमांक : ७९७
वय : 36 लिंग : महिला
छायाचित्र उपलब्ध

977 SWH7262132
नाव : अशोक रोहिदास वावरे
वडिलांचे नाव: रोहिदास वावरे
घर क्रमांक : 799
वय : 36 लिंग : पुरुष
छायाचित्र उपलब्ध

978 SWH6716781
नाव : केशव नामदेव हन्माने
वडिलांचे नाव: नामदेव हन्माने
घर क्रमांक : ८०६
वय : 34 लिंग : पुरुष
छायाचित्र उपलब्ध

979 SWH6716617
नाव : दत्ता नारायण होण्माणे
वडिलांचे नाव: नारायण होण्माणे
घर क्रमांक : ८०७
वय : 40 लिंग : पुरुष
छायाचित्र उपलब्ध

980 SWH6716799
नाव : अर्चना कैलाश हन्माने
आईचे नाव: कैलाश हन्माने
घर क्रमांक : ८०८
वय : 32 लिंग : महिला
छायाचित्र उपलब्ध

981 SWH6716914
नाव : वनमाला अंकुशराव सुरनर
पतीचे नाव: अंकुशराव सुरनर
घर क्रमांक : ८३०
वय : 31 लिंग : महिला
छायाचित्र उपलब्ध

982 SWH6716500
नाव : सायस सुरनर
वडिलांचे नाव: शिवाजीराव सुरनुर
घर क्रमांक : ८३०
वय : 35 लिंग : पुरुष
छायाचित्र उपलब्ध

983 SWH7262173
नाव : तुळशीराम रामराव हेडगे
वडिलांचे नाव: रामराव हेडगे
घर क्रमांक : 834
वय : 39 लिंग : पुरुष
छायाचित्र उपलब्ध

984 SWH7262140
नाव : अंकुश रामराव शेडगे
वडिलांचे नाव: रामराव शेडगे
घर क्रमांक : 834
वय : 37 लिंग : पुरुष
छायाचित्र उपलब्ध

985 SWH7262157
नाव : लहू रामराव शेडगे
वडिलांचे नाव: रामराव शेडगे
घर क्रमांक : 834
वय : 37 लिंग : पुरुष
छायाचित्र उपलब्ध

986 SWH7262165
नाव : खंडू रामराव शेडगे
वडिलांचे नाव: रामराव शेडगे
घर क्रमांक : 834
वय : 35 लिंग : पुरुष
छायाचित्र उपलब्ध

987 SWH6716591
नाव : दत्ता पांडुरंग हजारे
वडिलांचे नाव: पांडुरंग हजारे
घर क्रमांक : ८४२
वय : 41 लिंग : पुरुष
छायाचित्र उपलब्ध

988 SWH6716609
नाव : रुक्मिणी दत्तात्राव हजारे
पतीचे नाव: दत्तात्राव हजारे
घर क्रमांक : ८४२
वय : 35 लिंग : महिला
छायाचित्र उपलब्ध

989 SWH6716682
नाव : शामबाला दिगंबर माने
पतीचे नाव: दिगंबर माने
घर क्रमांक : ८५१
वय : 40 लिंग : महिला
छायाचित्र उपलब्ध

990 SWH3685765
नाव : भारती ज्ञानोबा भवरे
पतीचे नाव: ज्ञानोबा भवरे
घर क्रमांक : 858-अ
वय : 41 लिंग : महिला
छायाचित्र उपलब्ध

991 SWH6716955
नाव : खंडू नामदेवराव आले
वडिलांचे नाव: नामदेवराव आले
घर क्रमांक : ८६४
वय : 47 लिंग : पुरुष
छायाचित्र उपलब्ध

992 SWH6716542
नाव : बालाजी प्रकाश गोदे
वडिलांचे नाव: प्रकाश गोदे
घर क्रमांक : ८६९
वय : 31 लिंग : पुरुष
छायाचित्र उपलब्ध

993 SWH6224448
नाव : राईबाई एकनाथ चौधरी
पतीचे नाव: एकनाथ चौधरी
घर क्रमांक : 916-ब
वय : 81 लिंग : महिला
छायाचित्र उपलब्ध

994 SWH6716716
नाव : धुराजी लक्ष्मण चौधरी
वडिलांचे नाव: लक्ष्मण चौधरी
घर क्रमांक : ९१७
वय : 31 लिंग : पुरुष
छायाचित्र उपलब्ध

995 SWH6224455
नाव : लक्ष्मण एकनाथ चौधरी
वडिलांचे नाव: एकनाथ चौधरी
घर क्रमांक : 917-सी
वय : 60 लिंग : पुरुष
छायाचित्र उपलब्ध

996 SWH6714745
नाव : ताराबाई लक्ष्मण चौधरी
पतीचे नाव: लक्ष्मण चौधरी
घर क्रमांक : 918-ड
वय : 54 लिंग : महिला
छायाचित्र उपलब्ध

997 SWH3616554
नाव : मंदाबाई लक्ष्मण चौधरी
पतीचे नाव: लक्ष्मण
घर क्रमांक : 919-ई
वय : 50 लिंग : महिला
छायाचित्र उपलब्ध

998 SWH3685773
नाव : भगवान गोवींद क्षरिसागर
वडिलांचे नाव: गोवींद गोवींद
घर क्रमांक : 920-अ
वय : 68 लिंग : पुरुष
छायाचित्र उपलब्ध

999 CVK1477173
नाव : छाया भगवान क्षरिसागर
पतीचे नाव: भगवान क्षरिसागर
घर क्रमांक : 921-ब
वय : 63 लिंग : महिला
छायाचित्र उपलब्ध

1000 CVK1505544
नाव : बाबुराव चन्ने
वडिलांचे नाव: बाबुराव चन्ने
घर क्रमांक : 924-अ
वय : 77 लिंग : पुरुष
छायाचित्र उपलब्ध

1001 CVK1482330
नाव : सखुबाई बाबुराव चन्ने
पतीचे नाव: बाबुराव चन्ने
घर क्रमांक : 925-ब
वय : 72 लिंग : महिला
छायाचित्र उपलब्ध

1002 CVK1478171
नाव : अलीसाहबशेख हबीब शेख
वडिलांचे नाव: हबीब शेख
घर क्रमांक : 926-अ
वय : 69 लिंग : पुरुष
छायाचित्र उपलब्ध

1003 SWH8533614
नाव : शेख़ मेहबुब शेख़ अलीसाब
आईचे नाव: शमशुबिशेख अली शेख
घर क्रमांक : 9
वय : 28 लिंग : पुरुष
छायाचित्र उपलब्ध

1004 CVK1476746
नाव : शमशुबी शेख अली शेख
पतीचे नाव: शेख अली शेख
घर क्रमांक : 927-ब
वय : 64 लिंग : महिला
छायाचित्र उपलब्ध

1005 SWH7261993
नाव : शेख मसूद शेख रशीद
वडिलांचे नाव: शेख रशीद शेख अब्दुल करीम
घर क्रमांक : शेख रशीद शेख अब्दुल करीम
वय : 39 लिंग : पुरुष
छायाचित्र उपलब्ध

1006 SWH1216472
नाव : मूसा रशीद शेख
वडिलांचे नाव: रशीद शेख
घर क्रमांक : 928-अ
वय : 39 लिंग : पुरुष
छायाचित्र उपलब्ध

1007 SWH6968887
नाव : रशीदाबी रशीद शेख
पतीचे नाव: रशिद शेख
घर क्रमांक : 18
वय : 58 लिंग : महिला
छायाचित्र उपलब्ध

1008 CVK2421113
नाव : मोईन रशीद शेख
वडिलांचे नाव: रशिद शेख
घर क्रमांक : 930
वय : 43 लिंग : पुरुष
छायाचित्र उपलब्ध

1009 CVK1481027
नाव : बापुराव माणीकराव कदम
वडिलांचे नाव: माणीकराव कदम
घर क्रमांक : 931-अ
वय : 69 लिंग : पुरुष
छायाचित्र उपलब्ध

1010 CVK1481548
नाव : संगीता बापुराव कदम
पतीचे नाव: बापुराव कदम
घर क्रमांक : 931-ई
वय : 45 लिंग : महिला
छायाचित्र उपलब्ध

1011 SWH7262009
नाव : कैलास बापुराव कदम
वडिलांचे नाव: बापुराव कदम
घर क्रमांक : 931-श
वय : 44 लिंग : पुरुष
छायाचित्र उपलब्ध

1012 CVK1506138
नाव : अंकुश बापुराव कदम
वडिलांचे नाव: बापुराव कदम
घर क्रमांक : 932-ब
वय : 56 लिंग : पुरुष
छायाचित्र उपलब्ध

1013 CVK1476753
नाव : मिना अंकुश कदम
पतीचे नाव: अंकुश कदम
घर क्रमांक : 933-सी
वय : 52 लिंग : महिला
छायाचित्र उपलब्ध

1014 CVK1481134
नाव : दिलीप बापुराव कदम
वडिलांचे नाव: बापुराव कदम
घर क्रमांक : 934-ड
वय : 46 लिंग : पुरुष
छायाचित्र उपलब्ध

1015 SWH6714752
नाव : किशोर रामराव घोरबंड
वडिलांचे नाव: रामराव घोरबंड
घर क्रमांक : 935-?
वय : 47 लिंग : पुरुष
छायाचित्र उपलब्ध

1016 SWH6714760
नाव : मीरा किशोर घोरबांडे
पतीचे नाव: किशोर घोरबांडे
घर क्रमांक : 936-ब
वय : 44 लिंग : महिला
छायाचित्र उपलब्ध

1017 SWH3685781
नाव : उस्मानशेख बाबनसाब शेख
वडिलांचे नाव: बाबनसाब बाबनसाब
घर क्रमांक : 940-अ
वय : 69 लिंग : पुरुष
छायाचित्र उपलब्ध

1018 CVK1478486
नाव : सफीनाशेख सलीम शेख
पतीचे नाव: सलीम शेख
घर क्रमांक : 943-ड
वय : 47 लिंग : महिला
छायाचित्र उपलब्ध

1019 CVK1504638
नाव : महेमुदशेख उस्मान शेख
वडिलांचे नाव: उस्मान शेख
घर क्रमांक : 946-त
वय : 45 लिंग : पुरुष
छायाचित्र उपलब्ध

1020 CVK1479609
नाव : रामकीशन मुंजाजी जोगदंड
वडिलांचे नाव: मुंजाजी जोगदंड
घर क्रमांक : 949-अ
वय : 64 लिंग : पुरुष
छायाचित्र उपलब्ध

1021 SWH3616570
नाव : पाडुरग लक्ष्मण भगत
वडिलांचे नाव: लक्ष्मण भगत
घर क्रमांक : 952-अ
वय : 47 लिंग : पुरुष
छायाचित्र उपलब्ध

1022 SWH3616588
नाव : अरुणा पाडुरग भगत
पतीचे नाव: पाडुरग भगत
घर क्रमांक : 953-ब
वय : 45 लिंग : महिला
छायाचित्र उपलब्ध

1023 CVK1484799
नाव : भागिरर्थी काशिनाथ लासे
पतीचे नाव: काशिनाथ लासे
घर क्रमांक : 959-ब
वय : 74 लिंग : महिला
छायाचित्र उपलब्ध

1024 CVK1477652
नाव : रुक्मीण काशिनाथ लासे
पतीचे नाव: काशिनाथ लासे
घर क्रमांक : 960-सी
वय : 72 लिंग : महिला
छायाचित्र उपलब्ध

1025 SWH3685807
नाव : दगडु केरबा महामुनी
वडिलांचे नाव: केरबा केरबा
घर क्रमांक : 961-अ
वय : 83 लिंग : पुरुष
छायाचित्र उपलब्ध

1026 SWH3685815
नाव : सुमन दगडु महामुनी
पतीचे नाव: दगडु दगडु
घर क्रमांक : 962-ब
वय : 78 लिंग : महिला
छायाचित्र उपलब्ध

1027 CVK1482090
नाव : राजेश्वर दगडु महामुनी
वडिलांचे नाव: दगडु महामुनी
घर क्रमांक : 963
वय : 50 लिंग : पुरुष
छायाचित्र उपलब्ध

1028 CVK1505593
नाव : मिरा राजेश्वर महामुनी
पतीचे नाव: राजेश्वर महामुनी
घर क्रमांक : 964-ड
वय : 46 लिंग : महिला
छायाचित्र उपलब्ध

1029 CVK1481399
नाव : साधना कैलास महामुनी
पतीचे नाव: कैलास महामुनी
घर क्रमांक : 966-प
वय : 44 लिंग : महिला
छायाचित्र उपलब्ध

1030 SWH3685823
नाव : शशिकला दगडु महामुनी
पतीचे नाव: दगडु दगडु
घर क्रमांक : 967-त
वय : 74 लिंग : महिला
छायाचित्र उपलब्ध

1031 SWH3616596
नाव : रमेश गंगाराम छत्रे
वडिलांचे नाव: गंगाराम छत्रे
घर क्रमांक : 968-अ
वय : 62 लिंग : पुरुष
छायाचित्र उपलब्ध

1032 SWH7262017
नाव : गंगाराम रमेश छत्रे
वडिलांचे नाव: रमेश छत्रे
घर क्रमांक : 968 अ
वय : 40 लिंग : पुरुष
छायाचित्र उपलब्ध

1033 SWH7262025
नाव : विनोद रमेश छत्रे
वडिलांचे नाव: रमेश छत्रे
घर क्रमांक : 968 अ
वय : 37 लिंग : पुरुष
छायाचित्र उपलब्ध

1034 SWH3616604
नाव : संदीप रमेश छत्रे
वडिलांचे नाव: रमेश छत्रे
घर क्रमांक : 968-अ
वय : 35 लिंग : पुरुष
छायाचित्र उपलब्ध

1035 SWH3616612
नाव : विमल रमेश छत्रे
पतीचे नाव: रमेश छत्रे
घर क्रमांक : 969-ब
वय : 56 लिंग : महिला
छायाचित्र उपलब्ध

1036 SWH6716492
नाव : देविदास लक्ष्मण वाघमारे
वडिलांचे नाव: लक्ष्मण वाघमारे
घर क्रमांक : ९७१
वय : 55 लिंग : पुरुष
छायाचित्र उपलब्ध

1037 SWH6716476
नाव : अंजनाबाई देविदास वाघमारे
वडिलांचे नाव: देविदास वाघमारे
घर क्रमांक : ९७१
वय : 40 लिंग : महिला
छायाचित्र उपलब्ध

1038 CVK1484864
नाव : धोंडीराम बेंडसूरे
वडिलांचे नाव: केशरनाथ बेंडसूरे
घर क्रमांक : 976-सी
वय : 52 लिंग : पुरुष
छायाचित्र उपलब्ध

1039 CVK1484237
नाव : मोईनोद्दीन महेबुब शेख
वडिलांचे नाव: महेबुब शेख
घर क्रमांक : 981-अ
वय : 66 लिंग : पुरुष
छायाचित्र उपलब्ध

1040 CVK1484443
नाव : राशद बेगम मोईनोद्दीन शेख
पतीचे नाव: मोईनोद्दीन शेख
घर क्रमांक : 982-ब
वय : 66 लिंग : महिला
छायाचित्र उपलब्ध

1041 CVK2421063
नाव : अब्दुलशेख महेबुब शेख
वडिलांचे नाव: महेबुब शेख
घर क्रमांक : 984-अ
वय : 79 लिंग : पुरुष
छायाचित्र उपलब्ध

1042 CVK2420768
नाव : दौलतबी अब्दुल शेख
पतीचे नाव: अब्दुल शेख
घर क्रमांक : 985-ब
वय : 74 लिंग : महिला
छायाचित्र उपलब्ध

1043 CVK1484468
नाव : धोडीराम सदाशिव शिराळे
वडिलांचे नाव: सदाशिव शिराळे
घर क्रमांक : 988-अ
वय : 59 लिंग : पुरुष
छायाचित्र उपलब्ध

1044 CVK1481639
नाव : सुनिता धोंडीराम शिराळे
पतीचे नाव: धोंडीराम शिराळे
घर क्रमांक : 989-ब
वय : 54 लिंग : महिला
छायाचित्र उपलब्ध

1045 SWH7262033
नाव : छाया शंकरराव बोगळे
वडिलांचे नाव: शंकरराव बोगळे
घर क्रमांक : 991-अ
वय : 54 लिंग : महिला
छायाचित्र उपलब्ध

1046 SWH3685856
नाव : जगनाथ बाबुराव आवळे
वडिलांचे नाव: बाबुराव बाबुराव
घर क्रमांक : 999-ब
वय : 59 लिंग : पुरुष
छायाचित्र उपलब्ध

1047 CVK1483593
नाव : शालीनी जगनाथ आवळे
पतीचे नाव: जगनाथ आवळे
घर क्रमांक : 1000-सी
वय : 57 लिंग : महिला
छायाचित्र उपलब्ध

1048 SWH6714778
नाव : शकंर पवार
वडिलांचे नाव: किसन पवार
घर क्रमांक : 1001-अ
वय : 69 लिंग : पुरुष
छायाचित्र उपलब्ध

1049 CVK1477769
नाव : दत्ता शकंर पवार
वडिलांचे नाव: शकंर पवार
घर क्रमांक : 1003-ड
वय : 45 लिंग : पुरुष
छायाचित्र उपलब्ध

1050 CVK1483023
नाव : शिवाजी टिकाराम आडे
वडिलांचे नाव: टिकाराम आडे
घर क्रमांक : 1004-अ
वय : 69 लिंग : पुरुष
छायाचित्र उपलब्ध

1051 CVK1504760
नाव : प्रभु शिवाजी आडे
वडिलांचे नाव: शिवाजी आडे
घर क्रमांक : 1009-प
वय : 62 लिंग : पुरुष
छायाचित्र उपलब्ध

1052 SWH6716534
नाव : संगीता बाळासाहेब साखरे
पतीचे नाव: बाळासाहेब साखरे
घर क्रमांक : १०१०
वय : 35 लिंग : महिला
छायाचित्र उपलब्ध

1053 CVK1505684
नाव : छबुताई सखाराम साखरे
पतीचे नाव: सखाराम साखरे
घर क्रमांक : 1011-ब
वय : 65 लिंग : महिला
छायाचित्र उपलब्ध

1054 SWH3685864
नाव : शिवाजी सखराम साखरे
वडिलांचे नाव: सखराम सखराम
घर क्रमांक : 1012-सी
वय : 54 लिंग : पुरुष
छायाचित्र उपलब्ध

1055 SWH3616638
नाव : ज्ञानराज वामनराव आंबोरे
वडिलांचे नाव: वामनराव आंबोरे
घर क्रमांक : 1013-अ
वय : 54 लिंग : पुरुष
छायाचित्र उपलब्ध

1056 SWH3685872
नाव : आशा शिवाजी साखरे
पतीचे नाव: शिवाजी शिवाजी
घर क्रमांक : 1013-ड
वय : 52 लिंग : महिला
छायाचित्र उपलब्ध

1057 SWH3685880
नाव : विमला ज्ञानराज आंबोरे
पतीचे नाव: ज्ञानराज ज्ञानराज
घर क्रमांक : 1014-ब
वय : 51 लिंग : महिला
छायाचित्र उपलब्ध

1058 CVK1484260
नाव : सुमनबाई वामनराव आंबोरे
पतीचे नाव: वामनराव आंबोरे
घर क्रमांक : 1015-सी
वय : 84 लिंग : महिला
छायाचित्र उपलब्ध

1059 CVK2421352
नाव : सतीष दिगांबर कवटेकवार
वडिलांचे नाव: दिगांबर कवटेकवार
घर क्रमांक : 1016-अ
वय : 64 लिंग : पुरुष
छायाचित्र उपलब्ध

1060 CVK1519859
नाव : सत्यभामा सतीश कवटेकवार
पतीचे नाव: सतीष कवटेकवार
घर क्रमांक : 1017-ब
वय : 62 लिंग : महिला
छायाचित्र उपलब्ध

1061 CVK1477694
नाव : नरेंद्र वसंतराव दमकोंडवार
वडिलांचे नाव: वसंतराव दमकोंडवार
घर क्रमांक : 1019-ब
वय : 49 लिंग : पुरुष
छायाचित्र उपलब्ध

1062 SWH7112956
नाव : राम दत्तराव भोसले
वडिलांचे नाव: दत्तराव भोसले
घर क्रमांक : १०२०
वय : 34 लिंग : पुरुष
छायाचित्र उपलब्ध

1063 CVK1506088
नाव : दत्तराव रोहीदासराव भोसले
वडिलांचे नाव: रोहीदासराव भोसले
घर क्रमांक : 1020-अ
वय : 59 लिंग : पुरुष
छायाचित्र उपलब्ध

1064 CVK1478452
नाव : येणुबाई दत्तराव भोसले
पतीचे नाव: दत्तराव भोसले
घर क्रमांक : 1021-ब
वय : 56 लिंग : महिला
छायाचित्र उपलब्ध

1065 CVK1505858
नाव : मिना अबांदासराव कदम
पतीचे नाव: अबांदासराव कदम
घर क्रमांक : 1023-ब
वय : 57 लिंग : महिला
छायाचित्र उपलब्ध

1066 CVK1480235
नाव : रामकीशन गणेशराव कदम
वडिलांचे नाव: गणेशराव कदम
घर क्रमांक : 1024-सी
वय : 50 लिंग : पुरुष
छायाचित्र उपलब्ध

1067 SWH3616562
नाव : सवीता रामकीशन कदम
पतीचे नाव: रामकीशन रामकिशन
घर क्रमांक : 1025-ड
वय : 48 लिंग : महिला
छायाचित्र उपलब्ध

1068 CVK2420958
नाव : भगवान गणेशराव कदम
वडिलांचे नाव: गणेशराव कदम
घर क्रमांक : 1026-ई
वय : 52 लिंग : पुरुष
छायाचित्र उपलब्ध

1069 CVK1482447
नाव : अनिता भगवान कदम
पतीचे नाव: भगवान कदम
घर क्रमांक : 1027-प
वय : 49 लिंग : महिला
छायाचित्र उपलब्ध

1070 CVK2420495
नाव : अबांदास गणेश कदम
वडिलांचे नाव: गणेश कदम
घर क्रमांक : 1028
वय : 54 लिंग : पुरुष
छायाचित्र उपलब्ध

1071 SWH3685831
नाव : जनाबाई धोंडीराम गेजगे
वडिलांचे नाव: धोंडीराम धोंडीराम
घर क्रमांक : 1030-ब
वय : 52 लिंग : महिला
छायाचित्र उपलब्ध

1072 SWH3685849
नाव : बालासाहेब किशन गेजगे
वडिलांचे नाव: किशन किशन
घर क्रमांक : 1031-अ
वय : 48 लिंग : पुरुष
छायाचित्र उपलब्ध

1073 SWH7262108
नाव : छाया मुंजा गेजगे
पतीचे नाव: मुंजा गेजगे
घर क्रमांक : 1034
वय : 45 लिंग : महिला
छायाचित्र उपलब्ध

1074 CVK1484807
नाव : नुर शे. बशीर शेख
वडिलांचे नाव: बशीर शेख
घर क्रमांक : 1043अ
वय : 64 लिंग : पुरुष
छायाचित्र उपलब्ध

1075 CVK1504174
नाव : रामप्रसाद हनुमंतराव पवार
वडिलांचे नाव: हनुमंतराव पवार
घर क्रमांक : 1049अ
वय : 53 लिंग : पुरुष
छायाचित्र उपलब्ध

1076 CVK1475037
नाव : निवृत्ती केरबा धुळगुंडे
वडिलांचे नाव: केरबा धुळगुडे
घर क्रमांक : 1055अ
वय : 64 लिंग : पुरुष
छायाचित्र उपलब्ध

1077 CVK1506062
नाव : अशोक नारायन सासवडे
वडिलांचे नाव: नारायन सासवडे
घर क्रमांक : 1064अ
वय : 56 लिंग : पुरुष
छायाचित्र उपलब्ध

1078 CVK2421543
नाव : रंगनाथ मुरकूंदे
वडिलांचे नाव: रामकिशन मुरकुंदे
घर क्रमांक : 1066अ
वय : 49 लिंग : पुरुष
छायाचित्र उपलब्ध

1079 CVK1478510
नाव : मुक्ताबाई कोंडीबा सुर्यवशि
पतीचे नाव: कोंडीबा सुर्यवशि
घर क्रमांक : 1072-ब
वय : 58 लिंग : महिला
छायाचित्र उपलब्ध

1080 CVK1480466
नाव : पार्वती शकंर लासे
पतीचे नाव: शकंर लासे
घर क्रमांक : 1074-ब
वय : 89 लिंग : महिला
छायाचित्र उपलब्ध

1081 SWH6716708
नाव : नरेश वैजानाथ्राव ळासे
वडिलांचे नाव: वैजानाथ्राव ळासे
घर क्रमांक : १०७५
वय : 38 लिंग : पुरुष
छायाचित्र उपलब्ध

1082 SWH6716724
नाव : कान्ह्या वैजनाथ राव लासे
वडिलांचे नाव: वैजनाथ राव लासे
घर क्रमांक : १०७५
वय : 33 लिंग : पुरुष
छायाचित्र उपलब्ध

1083 CVK1478791
नाव : वैजनाथ शकंर लासे
वडिलांचे नाव: शकंर लासे
घर क्रमांक : 1075-सी
वय : 64 लिंग : पुरुष
छायाचित्र उपलब्ध

1084 CVK1478809
नाव : उषा वैजनाथ लासे
पतीचे नाव: वैजनाथ लासे
घर क्रमांक : 1076-ड
वय : 62 लिंग : महिला
छायाचित्र उपलब्ध

1085 CVK1503325
नाव : लक्ष्मण शकंर लासे
वडिलांचे नाव: शकंर लासे
घर क्रमांक : 1077-ई
वय : 47 लिंग : पुरुष
छायाचित्र उपलब्ध

1086 CVK1480458
नाव : सुशिला लक्ष्मण लासे
पतीचे नाव: लक्ष्मण लासे
घर क्रमांक : 1078-प
वय : 43 लिंग : महिला
छायाचित्र उपलब्ध

1087 CVK1506179
नाव : गजनान शकंर लासे
वडिलांचे नाव: शकंर लासे
घर क्रमांक : 1079-त
वय : 43 लिंग : पुरुष
छायाचित्र उपलब्ध

1088 CVK2421345
नाव : ज्ञानेश्वर सभाजी कोकरे
वडिलांचे नाव: सभाजी कोकरे
घर क्रमांक : 1080-अ
वय : 49 लिंग : पुरुष
छायाचित्र उपलब्ध

1089 CVK2421394
नाव : संगीता ज्ञानेश्वर कोकरे
पतीचे नाव: ज्ञानेश्वर कोकरे
घर क्रमांक : 1081-ब
वय : 46 लिंग : महिला
छायाचित्र उपलब्ध

1090 SWH6716666
नाव : पूजा श्रीनिवास खाकरे
पतीचे नाव: श्रीनिवास खाकरे
घर क्रमांक : 1089
वय : 30 लिंग : महिला
छायाचित्र उपलब्ध

1091 CVK2421683
नाव : श्रीनिवास जगनआन्ना खाकरे
वडिलांचे नाव: जगनआन्ना खाकरे
घर क्रमांक : 1089-ल
वय : 42 लिंग : पुरुष
छायाचित्र उपलब्ध

1092 SWH3685914
नाव : शिला जगन्नाथ खाकरे
पतीचे नाव: जगन्नाथ खाकरे
घर क्रमांक : 1091
वय : 49 लिंग : महिला
छायाचित्र उपलब्ध

1093 CVK1483585
नाव : शारदा राजाभाऊ खाकरे
पतीचे नाव: राजाभाऊ खाकरे
घर क्रमांक : 1092
वय : 46 लिंग : महिला
छायाचित्र उपलब्ध

1094 CVK1477454
नाव : संजय कामाजी आंबोरे
वडिलांचे नाव: कामाजी आंबोरे
घर क्रमांक : 1093-अ
वय : 46 लिंग : पुरुष
छायाचित्र उपलब्ध

1095 CVK1477983
नाव : शिवनंदा संजय आंबोरे
पतीचे नाव: संजय आंबोरे
घर क्रमांक : 1094-ब
वय : 44 लिंग : महिला
छायाचित्र उपलब्ध

1096 CVK1504653
नाव : वैशाली श्रीकांत क्षिरसागर
पतीचे नाव: श्रीकांत क्षिरसागर
घर क्रमांक : 1095-ब
वय : 51 लिंग : महिला
छायाचित्र उपलब्ध

1097 SWH6069363
नाव : चंद्रकांत शिवाजी क्षिरसागर
वडिलांचे नाव: शिवाजी क्षिरसागर
घर क्रमांक : 1095 ब
वय : 50 लिंग : पुरुष
छायाचित्र उपलब्ध

1098 SWH3685922
नाव : श्रीकांत शिवाजी क्षिरसागर
वडिलांचे नाव: शिवाजी क्षिरसागर
घर क्रमांक : 1095-ल
वय : 59 लिंग : पुरुष
छायाचित्र उपलब्ध

1099 SWH6716815
नाव : सुनिता कोडिंबा जाधव
पतीचे नाव: कोडिंबा जाधव
घर क्रमांक : १०९७
वय : 36 लिंग : महिला
छायाचित्र उपलब्ध

1100 SWH7262041
नाव : ज्ञानोबा सजनराव जाधव
वडिलांचे नाव: सजनराव जाधव
घर क्रमांक : 1097 अ
वय : 38 लिंग : पुरुष
छायाचित्र उपलब्ध

1101 CVK1477793
नाव : सुभाबाई माणिक पवार
पतीचे नाव: माणिक पवार
घर क्रमांक : 1102-ड
वय : 74 लिंग : महिला
छायाचित्र उपलब्ध

1102 SWH8637621
नाव : संगीता बाबूराव राठोड राठोड
वडिलांचे नाव: बाबूराव राठोड
घर क्रमांक : 1106 ताडकळस
वय : 37 लिंग : महिला
छायाचित्र उपलब्ध

1103 CVK1484369
नाव : वंदना गंगाराम गाढवे
पतीचे नाव: गंगाराम गाढवे
घर क्रमांक : 1120-सी
वय : 59 लिंग : महिला
छायाचित्र उपलब्ध

1104 CVK1481167
नाव : बालासाहेब आप्पा वावरे
वडिलांचे नाव: आप्पा वावरे
घर क्रमांक : 1121-अ
वय : 62 लिंग : पुरुष
छायाचित्र उपलब्ध

1105 CVK1484401
नाव : प्रभावती बालासाहेब वावरे
पतीचे नाव: बालासाहेब वावरे
घर क्रमांक : 1122-ब
वय : 49 लिंग : महिला
छायाचित्र उपलब्ध

1106 CVK1503820
नाव : कचरु बाजीराव पोले
वडिलांचे नाव: बाजीराव पोले
घर क्रमांक : 1127-अ
वय : 89 लिंग : पुरुष
छायाचित्र उपलब्ध

1107 CVK2421659
नाव : मारोती कचरु पोले
वडिलांचे नाव: कचरु पोले
घर क्रमांक : 1129-सी
वय : 49 लिंग : पुरुष
छायाचित्र उपलब्ध

1108 CVK1479286
नाव : शिवाजी कचरु पोले
वडिलांचे नाव: कचरु पोले
घर क्रमांक : 1131-ई
वय : 47 लिंग : पुरुष
छायाचित्र उपलब्ध

1109 CVK1482835
नाव : सुशिला शिवाजी पोले
पतीचे नाव: शिवाजी पोले
घर क्रमांक : 1132-प
वय : 44 लिंग : महिला
छायाचित्र उपलब्ध

1110 CVK1503747
नाव : हनुमंत बाजीराव पोले
वडिलांचे नाव: बाजीराव पोले
घर क्रमांक : 1133-अ
वय : 69 लिंग : पुरुष
छायाचित्र उपलब्ध

1111 CVK1503689
नाव : कुसुमबाई हनुमंत पोले
पतीचे नाव: हनुमंत पोले
घर क्रमांक : 1134-ब
वय : 65 लिंग : महिला
छायाचित्र उपलब्ध

1112 CVK1503713
नाव : सवीता बाजीराव पोले
पतीचे नाव: बाजीराव पोले
घर क्रमांक : 1136-ड
वय : 45 लिंग : महिला
छायाचित्र उपलब्ध

1113 SWH7262058
नाव : वैजीनाथ मधुकर घंटे
वडिलांचे नाव: मधुकर घंटे
घर क्रमांक : 1137 अ
वय : 38 लिंग : पुरुष
छायाचित्र उपलब्ध

1114 SWH6224463
नाव : पंडीत रामराव गाढवे
वडिलांचे नाव: रामराव गाढवे
घर क्रमांक : 1144-ब
वय : 60 लिंग : पुरुष
छायाचित्र उपलब्ध

1115 CVK2420016
नाव : मधुकर रामराव गाढवे
वडिलांचे नाव: रामराव रामराव
घर क्रमांक : 1146-ड
वय : 54 लिंग : पुरुष
छायाचित्र उपलब्ध

1116 CVK1481225
नाव : उषा मधुकर गाढवे
पतीचे नाव: मधुकर गाढवे
घर क्रमांक : 1147-ई
वय : 52 लिंग : महिला
छायाचित्र उपलब्ध

1117 CVK1505122
नाव : कोंडीबा रामराव गाढवे
वडिलांचे नाव: रामराव गाढवे
घर क्रमांक : 1148-प
वय : 46 लिंग : पुरुष
छायाचित्र उपलब्ध

1118 SWH7262199
नाव : पंडित गंगाधर जोरवर
वडिलांचे नाव: गंगाधर जोरवर
घर क्रमांक : 1150
वय : 39 लिंग : पुरुष
छायाचित्र उपलब्ध

1119 SWH6714802
नाव : दत्ता जोरवर
वडिलांचे नाव: देवराव जोरवर
घर क्रमांक : 1150
वय : 36 लिंग : पुरुष
छायाचित्र उपलब्ध

1120 SWH6716948
नाव : रुखमाबाई गजानन राठोड
पतीचे नाव: गजानन राठोड
घर क्रमांक : ११९९
वय : 76 लिंग : महिला
छायाचित्र उपलब्ध

1121 SWH7262116
नाव : गणेश रामा मगरे
वडिलांचे नाव: रामा मगरे
घर क्रमांक : 160-2
वय : 65 लिंग : पुरुष
छायाचित्र उपलब्ध

1122 SWH8294258
नाव : दयानंद वावरे
वडिलांचे नाव: पिराजी वावरे
घर क्रमांक : 1776
वय : 27 लिंग : पुरुष
छायाचित्र उपलब्ध

1123 SWH3616414
नाव : शैलजा नागोराव सूर्यवंशी
वडिलांचे नाव: नागोराव सूर्यवंशी
घर क्रमांक : 676-1
वय : 36 लिंग : महिला
छायाचित्र उपलब्ध

1124 SWH7262181
नाव : शकिलाबेगम शे अजीम शे
पतीचे नाव: शे अजीम शे
घर क्रमांक : 874-3
वय : 37 लिंग : महिला
छायाचित्र उपलब्ध

1125 SWH7809353
नाव : मीरा माणिकराव हजारे
वडिलांचे नाव: माणिकराव हजारे
घर क्रमांक : 1689/1
वय : 24 लिंग : महिला
छायाचित्र उपलब्ध

1126 CVK1476894
नाव : नामदेव गोविंदराव सोन्नर
वडिलांचे नाव: गोविंदराव सोन्नर
घर क्रमांक : 1150-16
वय : 52 लिंग : पुरुष
छायाचित्र उपलब्ध

1127 CVK1481449
नाव : रुक्मीनी नामदेव सोन्नर
पतीचे नाव: नामदेव सोन्नर
घर क्रमांक : 1150-16
वय : 47 लिंग : महिला
छायाचित्र उपलब्ध

1128 CVK1476787
नाव : नरहरि मारोतराव सोपने
वडिलांचे नाव: मारोतराव सोपने
घर क्रमांक : 1150-16
वय : 51 लिंग : पुरुष
छायाचित्र उपलब्ध

1129 CVK1481407
नाव : शिलाबाई नरहरि सोपने
पतीचे नाव: नरहरि सोपने
घर क्रमांक : 1150-16
वय : 43 लिंग : महिला
छायाचित्र उपलब्ध

1130 SWH8580896
नाव : स्नेहल ज्ञानेश्वर आंबोरे आंबोरे
वडिलांचे नाव: ज्ञानेश्वर रामराव आंबोरे आंबोरे
घर क्रमांक : 9850475164
वय : 26 लिंग : महिला
छायाचित्र उपलब्ध

1131 SWH8710840
नाव : पूजा चन्द्रकांत क्षीरसागर
वडिलांचे नाव: चन्द्रकांत क्षीरसागर
घर क्रमांक : शिवाजी नागर
वय : 21 लिंग : महिला
छायाचित्र उपलब्ध

1132 SWH8710857
नाव : अंकिता ओमकार खाकरे
पतीचे नाव: ओमकार खाकरे
घर क्रमांक : शिवाजी नागर
वय : 23 लिंग : महिला
छायाचित्र उपलब्ध

1133 SWH8710873
नाव : शिवकन्या शंकर चन्ने
वडिलांचे नाव: शंकर चन्ने
घर क्रमांक : शिवाजी नागर
वय : 21 लिंग : महिला
छायाचित्र उपलब्ध

1134 SWH8729667
नाव : सालेहा सिकंदर दुरानी
पतीचे नाव: सिकंदर पठाण
घर क्रमांक : 11
वय : 28 लिंग : महिला
छायाचित्र उपलब्ध

1135 SWH8729683
नाव : सनावर तस्लीम दुराणी
पतीचे नाव: त्सलीम दुराणी दुराणी
घर क्रमांक : 11
वय : 25 लिंग : महिला
छायाचित्र उपलब्ध

1136 SWH8750267
नाव : प्रियंका श्रीकांत क्षीरसागर
वडिलांचे नाव: श्रीकांत क्षीरसागर
घर क्रमांक : 11
वय : 24 लिंग : महिला
छायाचित्र उपलब्ध

1137 SWH8750895
नाव : लक्ष्मण पांडुरंग हजारे
वडिलांचे नाव: पांडुरंग हजारे
घर क्रमांक : 11 ताडकळस
वय : 37 लिंग : पुरुष
छायाचित्र उपलब्ध

1138 SWH8768848
नाव : बंकट बाजीराव पोले
वडिलांचे नाव: बाजीराव पोले
घर क्रमांक : 1
वय : 22 लिंग : पुरुष
छायाचित्र उपलब्ध

1139 SWH8776627
नाव : गायत्री भागवत शिंदे शिंदे
आईचे नाव: गिरिजा शिंदे
घर क्रमांक : 219
वय : 22 लिंग : महिला
छायाचित्र उपलब्ध

1140 SWH8786931
नाव : अलीम महेमूद शेख
वडिलांचे नाव: महेमूद शेख
घर क्रमांक : 786
वय : 22 लिंग : पुरुष
छायाचित्र उपलब्ध

1141 SWH8786923
नाव : आरिफा कादर शेख
पतीचे नाव: कादर शेख
घर क्रमांक : 23
वय : 37 लिंग : महिला
छायाचित्र उपलब्ध

1142 SWH8787053
नाव : सोमनाथ मोहन होनमने
वडिलांचे नाव: मोहन होनमने
घर क्रमांक : 33
वय : 21 लिंग : पुरुष
छायाचित्र उपलब्ध

1143 SWH8786899
नाव : शेख वसीम अकरम शेख नूर शेख
वडिलांचे नाव: शेख नूर शेख
घर क्रमांक : 11
वय : 32 लिंग : पुरुष
छायाचित्र उपलब्ध

1144 SWH8786881
नाव : संगमकुमार नरहरी सोपणे
वडिलांचे नाव: नरहरी सोपणे
घर क्रमांक : 12
वय : 22 लिंग : पुरुष
छायाचित्र उपलब्ध

1145 SWH8797177
नाव : रुखसार महेमूद शेख
वडिलांचे नाव: महेमूद उस्मान शेख
घर क्रमांक : 11
वय : 21 लिंग : महिला
छायाचित्र उपलब्ध

1146 SWH8815110
नाव : सखुबाई विठ्ठलराव भालेराव
पतीचे नाव: विठ्ठलराव भालेराव
घर क्रमांक : 22
वय : 58 लिंग : महिला
छायाचित्र उपलब्ध

1147 SWH8815169
नाव : रूपाली हनुमंतराव गाढवे
वडिलांचे नाव: हनुमंतराव गाढवे
घर क्रमांक : 112
वय : 20 लिंग : महिला
छायाचित्र उपलब्ध

1148 SWH8815201
नाव : मीना मधुकर सुरनर
पतीचे नाव: मधुकर सुरनर
घर क्रमांक : 24
वय : 35 लिंग : महिला
छायाचित्र उपलब्ध

1149 SWH8833121
नाव : चंदा काशीराम शिंदे
आईचे नाव: काशीराम शिंदे
घर क्रमांक : 241
वय : 45 लिंग : महिला
छायाचित्र उपलब्ध

1150 SWH8833113
नाव : अशोक केरबा गाढवे
वडिलांचे नाव: केरबा गाढवे
घर क्रमांक : 22
वय : 23 लिंग : पुरुष
छायाचित्र उपलब्ध

1151 SWH8833105
नाव : राणी केरबा गाढवे
वडिलांचे नाव: केरबा गाढवे
घर क्रमांक : 11
वय : 24 लिंग : महिला
छायाचित्र उपलब्ध

1152 SWH8833071
नाव : धोंडीबा प्रभाकर गाढवे
वडिलांचे नाव: प्रभाकर गाढवे
घर क्रमांक : 11
वय : 51 लिंग : पुरुष
छायाचित्र उपलब्ध

1153 SWH8833063
नाव : गोपिका धोंडीबाराव गाढवे
वडिलांचे नाव: धोंडीबाराव गाढवे
घर क्रमांक : 11
वय : 23 लिंग : महिला
छायाचित्र उपलब्ध

1154 SWH8847980
नाव : गोविंद मुंजाजी माने
वडिलांचे नाव: मंजाजी शेषेराव माने
घर क्रमांक : 11
वय : 36 लिंग : पुरुष
छायाचित्र उपलब्ध

1155 SWH8850257
नाव : अंकिता अशोक वावरे
पतीचे नाव: अशोक वावरे
घर क्रमांक : 11
वय : 30 लिंग : महिला
छायाचित्र उपलब्ध

1156 SWH8850380
नाव : पूजा श्याम भोसले
पतीचे नाव: श्याम दत्तराव भोसले
घर क्रमांक : 11
वय : 31 लिंग : महिला
छायाचित्र उपलब्ध

1157 SWH8856072
नाव : उज्ज्वला रविकांत क्षीरसागर
पतीचे नाव: रविकांत क्षीरसागर
घर क्रमांक : 11
वय : 22 लिंग : महिला
छायाचित्र उपलब्ध

1158 SWH8867046
नाव : शिवाजी हरीबा क्षीरसागर
वडिलांचे नाव: हरीबा क्षीरसागर
घर क्रमांक : 11
वय : 87 लिंग : पुरुष
छायाचित्र उपलब्ध

1159 SWH8867152
नाव : आदित्य भगवानराव कदम
वडिलांचे नाव: भगवानराव कदम
घर क्रमांक : 12
वय : 22 लिंग : पुरुष
छायाचित्र उपलब्ध

1160 SWH8868333
नाव : नंदा रामचंद्र होनमने
पतीचे नाव: रामचंद्र होनमने
घर क्रमांक : 11
वय : 31 लिंग : महिला
छायाचित्र उपलब्ध

1161 SWH8868390
नाव : पंकज शेषेराव कोळेकर
वडिलांचे नाव: शेषेराव कोळेकर
घर क्रमांक : 12
वय : 24 लिंग : पुरुष
छायाचित्र उपलब्ध

1162 SWH8892432
नाव : वैष्णवी दत्ता सावंत
पतीचे नाव: दत्ता सावंत
घर क्रमांक : 1004 गजानन मंदिर
वय : 25 लिंग : महिला
छायाचित्र उपलब्ध

1163 SWH8905663
नाव : शंकर संजय आंबोरे
वडिलांचे नाव: संजय आंबोरे
घर क्रमांक : 99
वय : 23 लिंग : पुरुष
छायाचित्र उपलब्ध

1164 SWH8916587
नाव : अभिषेक कदम
वडिलांचे नाव: दिलीप कदम
घर क्रमांक : 92
वय : 20 लिंग : पुरुष
छायाचित्र उपलब्ध

1165 SWH8917544
नाव : दत्ता सावंत
वडिलांचे नाव: सोपान सावंत
घर क्रमांक : 1004 गजानन मंदिर
वय : 27 लिंग : पुरुष
छायाचित्र उपलब्ध

1166 SWH8932436
नाव : सुवर्णा सुनील होनमने
पतीचे नाव: सुनील होनमने
घर क्रमांक : हटकर गली ताडकळस
वय : 32 लिंग : महिला
छायाचित्र उपलब्ध

1167 SWH8937146
नाव : लता रोहिदास सूर्यवंशी
पतीचे नाव: रोहिदास सूर्यवंशी
घर क्रमांक : ताडकळस
वय : 31 लिंग : महिला
छायाचित्र उपलब्ध

1168 SWH8945933
नाव : मंगल अंगद सलगर
पतीचे नाव: अंगद सलगर
घर क्रमांक : 12
वय : 21 लिंग : महिला
छायाचित्र उपलब्ध

1169 SWH8946006
नाव : कावेरी बालाजी सलगर
पतीचे नाव: बालाजी सलगर
घर क्रमांक : 11
वय : 21 लिंग : महिला
छायाचित्र उपलब्ध

1170 SWH8951147
नाव : बालाजी रत्नाकर मलुले
वडिलांचे नाव: रत्नाकर मलुले
घर क्रमांक : 11
वय : 20 लिंग : पुरुष
छायाचित्र उपलब्ध

1171 SWH8958811
नाव : महेश शिवाजी पेन्शनवार
वडिलांचे नाव: शिवाजी पेन्शनवार
घर क्रमांक : 11
वय : 25 लिंग : पुरुष
छायाचित्र उपलब्ध

1172 SWH8959736
नाव : मोहन सुरेश कोळेकर
वडिलांचे नाव: सुरेश कोळेकर
घर क्रमांक : 12
वय : 24 लिंग : पुरुष
छायाचित्र उपलब्ध

1173 SWH8960171
नाव : उजमातरनुम मोहसीन शेख
पतीचे नाव: मोहसीन शेख
घर क्रमांक : 12
वय : 29 लिंग : महिला
छायाचित्र उपलब्ध

1174 SWH8968059
नाव : माऊली मुंजाजी गेजगे
वडिलांचे नाव: मुंजाजी गेजगे
घर क्रमांक : 10
वय : 21 लिंग : पुरुष
छायाचित्र उपलब्ध

1175 SWH8967853
नाव : ज्ञानेश्वर किशोर घोरबांड
वडिलांचे नाव: किशोर घोरबांड
घर क्रमांक : 78
वय : 22 लिंग : पुरुष
छायाचित्र उपलब्ध

1176 SWH8991325
नाव : विशाल विठ्ठलराव जोगदंड
वडिलांचे नाव: विठ्ठलराव जोगदंड
घर क्रमांक : 17
वय : 20 लिंग : पुरुष
छायाचित्र उपलब्ध

1177 SWH9015413
नाव : महेश हाणमंत धुळगंडे
वडिलांचे नाव: हाणमंत धुळगंडे
घर क्रमांक : 11
वय : 23 लिंग : पुरुष
छायाचित्र उपलब्ध

1178 SWH9025909
नाव : ऋषिकेश भगवानराव होनमने
वडिलांचे नाव: भगवानराव होनमने
घर क्रमांक : 11
वय : 20 लिंग : पुरुष
छायाचित्र उपलब्ध

1179 SWH9025990
नाव : कावेरी कन्हैया लासे
पतीचे नाव: कन्हैया लासे
घर क्रमांक : 11
वय : 31 लिंग : महिला
छायाचित्र उपलब्ध

1180 SWH9026436
नाव : उमा श्रीकांत खाकरे
पतीचे नाव: श्रीकांत खाकरे
घर क्रमांक : 1089
वय : 30 लिंग : महिला
छायाचित्र उपलब्ध

मतदारांचा सारांश

A) मतदारांची संख्या

		यादी प्रकार	यादी ओळख	मतदारांची संख्या			
				पुरुष	महिला	तृतिय पंथी	एकूण
I	मूळ यादी	मूळ यादी	विशेष सखोल पुनरिक्षण २०२६ च्या अंतर्गत तयार करण्यात आलेली प्रारूप मतदार यादी	608	572	0	1180
				608	572	0	1180

मतदार नोंदणी अधिकाऱ्याची स्वाक्षरी