मतदार यादी 2026 S13 महाराष्ट्र

विधानसभा मतदारसंघाचा क्रमांक , नाव व आरक्षण स्थिती : 97 - गंगाखेड (सर्वसाधारण)	यादी भाग क्रमांक : 73
ज्या लोकसभा मतदारसंघात अंतर्भुत आहे त्या लोकसभा मतदारसंघाचा क्रमांक व नाव आणि आरक्षण स्थिती : 17 - परभणी (सर्वसाधारण)	

1. पुनरीक्षणाचा तपशील

पुनरीक्षणाचे वर्ष	2026	**यादी ओळख** विशेष सखोल पुनरिक्षण २०२६ च्या अंतर्गत तयार करण्यात आलेली प्रारूप मतदार यादी
अहर्ता दिनांक	01-10-2026	
पुनरिक्षणाचा प्रकार	विशेष सखोल पुनरिक्षण 2026	
प्रसिद्धीचा दिनांक	31-08-2026	

2. भाग क्र. आणि मतदान क्षेत्राचा तपशील

भागामधील विभागांचा क्रमांक आणि नाव

1-सायळा पा

मूळ नगर किंवा गाव	: सायाळा
पोलीस स्थानक	: पालम
तालुका	: पालम
जिल्हा	: परभणी
पीन कोड	: 431720

3. मतदान केंद्राचा तपशील

मतदान केंद्राचा क्रमांक आणि नाव :	मतदान केंद्राचा प्रकार (पुरुष/महिला/सर्वसाधारण)	सर्वसाधारण
73 - सायाळा पा **मतदान केंद्राचा पत्ता :** जिल्हा परिषद प्राथमिक शाळा, खोली क्र. 1, सायाळा पा	**या यादी भागातील सहायकारी मतदान केंद्रांची संख्या :**	0

4. मतदारांची संख्या

सुरुवातीचा अनुक्रमांक	शेवटचा अनुक्रमांक	एकूण मतदार			
		पुरुष	महिला	तृतिय पंथी	एकूण
1	1027	546	481	0	1027

मतदार नोंदणी अधिकाऱ्याची स्वाक्षरी

Nazri Naksha

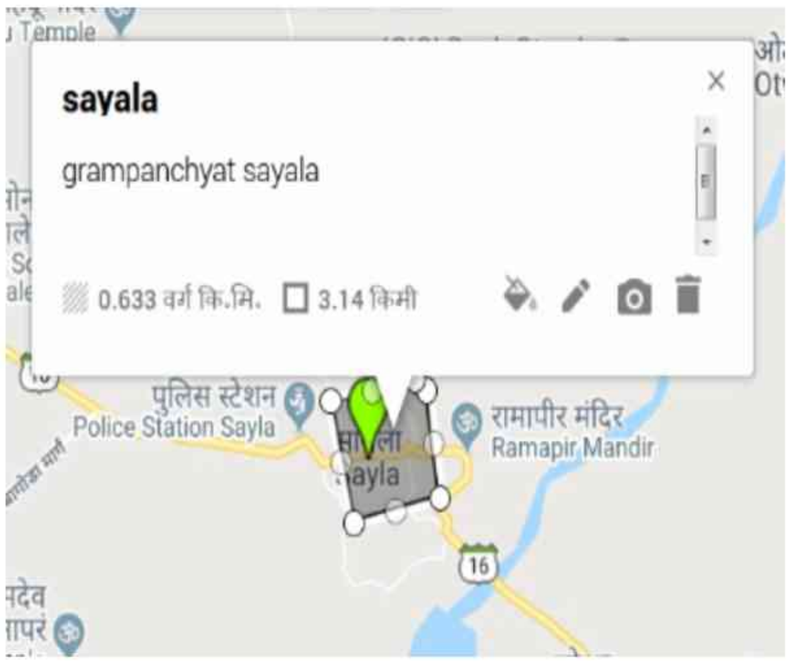

Google Map View

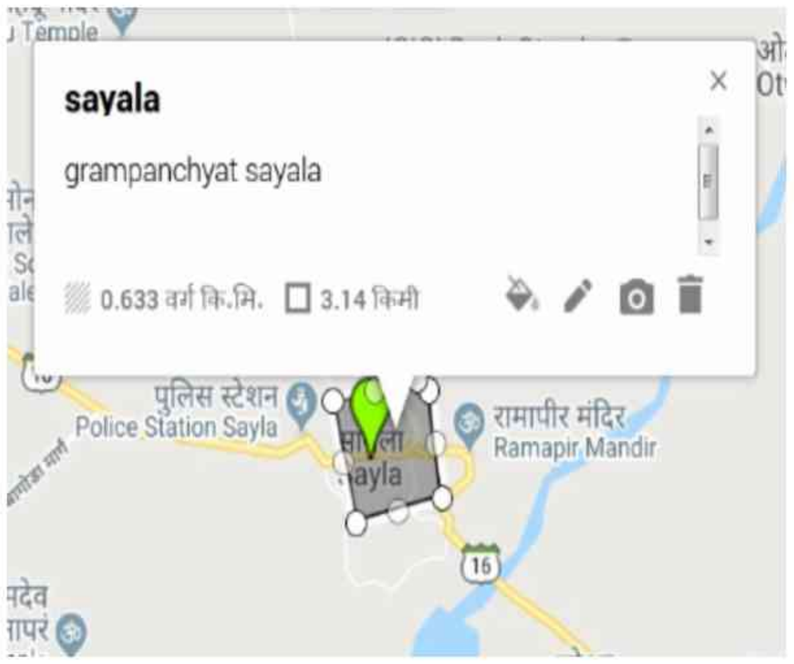

Polling Station Building Front View



Polling Station Front View



Cad View



Key MAP View

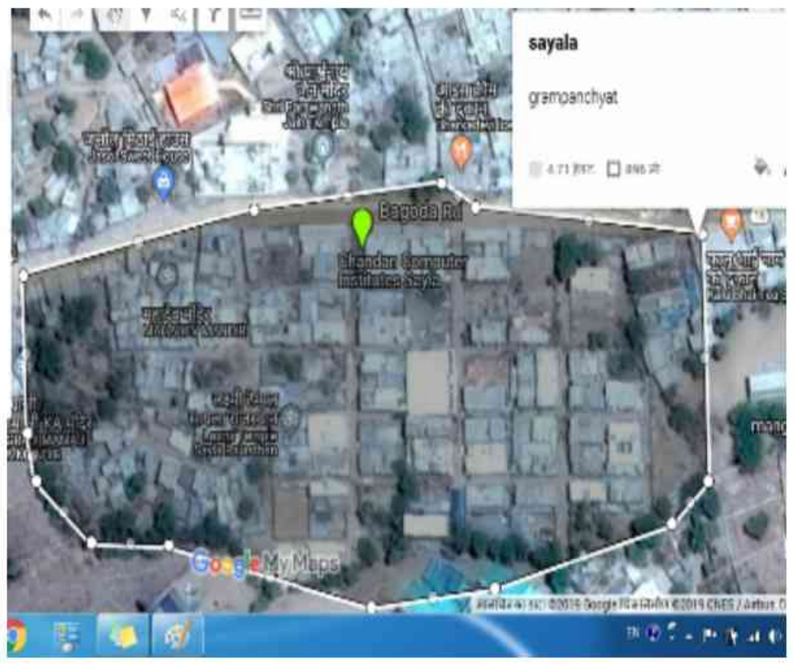

1 SWH6069975
नाव : मोसिन खान मंसूर खान सिद्दीकी
वडिलांचे नाव: मंसूर खान सिद्दीकी
घर क्रमांक :
वय : 43 लिंग : पुरुष
छायाचित्र उपलब्ध

2 SWH7539489
नाव : पठाण शोहेब अख्तर हमीद खान
वडिलांचे नाव: हमीद खान पठाण
घर क्रमांक :
वय : 28 लिंग : पुरुष
छायाचित्र उपलब्ध

3 SWH7003510
नाव : अजुर्न दत्तराव आवाड
वडिलांचे नाव: दत्तराव आवाड
घर क्रमांक :
वय : 40 लिंग : पुरुष
छायाचित्र उपलब्ध

4 SWH6438006
नाव : आशा सुभाषराव आव्हाड
पतीचे नाव: सुभाषराव अव्हाड
घर क्रमांक :
वय : 35 लिंग : महिला
छायाचित्र उपलब्ध

5 SWH7443021
नाव : अश्विनी गोविंद आवाड
पतीचे नाव: गोविंद आवाड
घर क्रमांक :
वय : 29 लिंग : महिला
छायाचित्र उपलब्ध

6 SWH6437818
नाव : विठ्ठल दत्तराव आव्हाड
वडिलांचे नाव: दत्तराव आव्हाड
घर क्रमांक :
वय : 27 लिंग : पुरुष
छायाचित्र उपलब्ध

7 SWH6438469
नाव : सिता लिंबाजी आवहाड
पतीचे नाव: लिंबाजी आव्हाड
घर क्रमांक :
वय : 31 लिंग : महिला
छायाचित्र उपलब्ध

8 SWH6437784
नाव : पाव्रती अज्जुन आव्हाड
पतीचे नाव: अज्जुन आव्हाड
घर क्रमांक :
वय : 31 लिंग : महिला
छायाचित्र उपलब्ध

9 SWH6008981
नाव : कमलबाई गंगाधर आवाड
पतीचे नाव: गंगाधर आवाड
घर क्रमांक :
वय : 51 लिंग : महिला
छायाचित्र उपलब्ध

10 SWH6009062
नाव : व्दारका धोंडिराम आवाड
पतीचे नाव: धोंडिराम आवाड
घर क्रमांक :
वय : 43 लिंग : महिला
छायाचित्र उपलब्ध

11 SWH1329044
नाव : सिताराम तुळशिराम आवाड
वडिलांचे नाव: तुळशिराम आवाड
घर क्रमांक :
वय : 39 लिंग : पुरुष
छायाचित्र उपलब्ध

12 SWH7516792
नाव : पुष्पा ठाकरोबा आवाड
पतीचे नाव: ठाकरोबा आवाड
घर क्रमांक :
वय : 38 लिंग : महिला
छायाचित्र उपलब्ध

13 SWH7516818
नाव : मीरा कैलास आवाड
पतीचे नाव: कैलास आवाड
घर क्रमांक :
वय : 34 लिंग : महिला
छायाचित्र उपलब्ध

14 SWH6070023
नाव : गोविंद गंगाधर आवाड
वडिलांचे नाव: गंगाधर आवाड
घर क्रमांक :
वय : 33 लिंग : पुरुष
छायाचित्र उपलब्ध

15 SWH7516800
नाव : भाग्यश्री मुंजाजी आवाड
पतीचे नाव: मुंजाजी आवाड
घर क्रमांक :
वय : 33 लिंग : महिला
छायाचित्र उपलब्ध

16 SWH7539653
नाव : मुक्ताबाई सिताराम आवाड
पतीचे नाव: सिताराम आवाड
घर क्रमांक :
वय : 37 लिंग : महिला
छायाचित्र उपलब्ध

17 SWH7560824
नाव : योगेश वैजनाथ अवाड
वडिलांचे नाव: वैजनाथ अवाड
घर क्रमांक :
वय : 30 लिंग : पुरुष
छायाचित्र उपलब्ध

18 SWH7539505
नाव : मुंजाजी मोकिंद आवाड
वडिलांचे नाव: मोकिंद आवाड
घर क्रमांक :
वय : 29 लिंग : पुरुष
छायाचित्र उपलब्ध

19 SWH6438212
नाव : संगीताकबाई सोपान आव्हाड
पतीचे नाव: सोपान आव्हाड
घर क्रमांक :
वय : 40 लिंग : महिला
छायाचित्र उपलब्ध

20 SWH6438485
नाव : कुंडलिक मारोती आवाड
वडिलांचे नाव: मारोती आवाड
घर क्रमांक :
वय : 43 लिंग : पुरुष
छायाचित्र उपलब्ध

21 SWH6009229
नाव : मनिषा कुंडलिक आवाड आवाड
पतीचे नाव: पुंडलिक आवाड
घर क्रमांक :
वय : 37 लिंग : महिला
छायाचित्र उपलब्ध

22 SWH6438220
नाव : संतोष बाबुराव भारती
वडिलांचे नाव: बाबुराव भारती
घर क्रमांक :
वय : 31 लिंग : पुरुष
छायाचित्र उपलब्ध

23 SWH6009203
नाव : नवनाथ पांडुरंग भंडारे
वडिलांचे नाव: पांडुरंग भंडारे
घर क्रमांक :
वय : 33 लिंग : पुरुष
छायाचित्र उपलब्ध

24 SWH6008999
नाव : कमल बालाजी भंडारे
पतीचे नाव: बालाजी भंडारे
घर क्रमांक :
वय : 33 लिंग : महिला
छायाचित्र उपलब्ध

25 SWH6438030
नाव : द्रोपदी सुरेश भंडारे
पतीचे नाव: सुरेश भंडारे
घर क्रमांक :
वय : 33 लिंग : महिला
छायाचित्र उपलब्ध

26 SWH7516842
नाव : गीता नवनाथ भंडारे
पतीचे नाव: नवनाथ भंडारे
घर क्रमांक :
वय : 31 लिंग : महिला
छायाचित्र उपलब्ध

27 SWH6437776
नाव : विमल लक्ष्मणराव भंडारे
पतीचे नाव: लक्ष्मणराव भंडारे
घर क्रमांक :
वय : 42 लिंग : महिला
छायाचित्र उपलब्ध

28 SWH6437834
नाव : जनाबाई नारायण भंडारे
पतीचे नाव: नारायण भाडारे
घर क्रमांक :
वय : 30 लिंग : महिला
छायाचित्र उपलब्ध

29 SWH3541836
नाव : नारायण अमृता चौरे
वडिलांचे नाव: अमृता चौरे
घर क्रमांक :
वय : 62 लिंग : महिला
छायाचित्र उपलब्ध

30 SWH6437842
नाव : भाग्यश्री विठ ठल चवरे
पतीचे नाव: विठ ठल चवरे
घर क्रमांक :
वय : 37 लिंग : महिला
छायाचित्र उपलब्ध

31 SWH6438071
नाव : एकनाथ निळकंठराव चवरे
वडिलांचे नाव: निळकंठराव चवरे
घर क्रमांक :
वय : 35 लिंग : पुरुष
छायाचित्र उपलब्ध

32 SWH6437768
नाव : छाया नामदेवराव चवद्रे
वडिलांचे नाव: नामदेवराव चवरे
घर क्रमांक :
वय : 34 लिंग : महिला
छायाचित्र उपलब्ध

33 SWH7539463
नाव : सविता वामन चवरे
पतीचे नाव: वामन चवरे
घर क्रमांक :
वय : 35 लिंग : महिला
छायाचित्र उपलब्ध

34 SWH6438055
नाव : शशिकांत दिगांबर चावरे
वडिलांचे नाव: दिगांबर चावरे
घर क्रमांक :
वय : 32 लिंग : पुरुष
छायाचित्र उपलब्ध

35 SWH7539372
नाव : चांगुना किशन चवरे
पतीचे नाव: किशन चवरे
घर क्रमांक :
वय : 31 लिंग : महिला
छायाचित्र उपलब्ध

36 SWH7539380
नाव : शत्रुघ्न विठ्ठलराव चवरे
वडिलांचे नाव: विठ्ठलराव चवरे
घर क्रमांक :
वय : 28 लिंग : पुरुष
छायाचित्र उपलब्ध

37 SWH7539299
नाव : नागेश चवरे
वडिलांचे नाव: गणेशराव चवरे
घर क्रमांक :
वय : 28 लिंग : पुरुष
छायाचित्र उपलब्ध

38 SWH7539687
नाव : कविता प्रकाशराव चवरे
पतीचे नाव: प्रकाशराव चवरे
घर क्रमांक :
वय : 48 लिंग : महिला
छायाचित्र उपलब्ध

39 SWH6009237
नाव : सुमित्राबाई विश्वुदास चवरे
पतीचे नाव: विश्वुदास चवरे
घर क्रमांक :
वय : 43 लिंग : महिला
छायाचित्र उपलब्ध

40 SWH7003452
नाव : राजश्री सुनील चवरे
पतीचे नाव: सुनील चवरे
घर क्रमांक :
वय : 44 लिंग : महिला
छायाचित्र उपलब्ध

41 SWH6009120
नाव : मुक्ताबाई संभाजी शिंदे
पतीचे नाव: तुकाराम चवरे
घर क्रमांक :
वय : 42 लिंग : महिला
छायाचित्र उपलब्ध

42 SWH6009138
नाव : गजानन केशव चवरे
वडिलांचे नाव: केशव चवरे
घर क्रमांक :
वय : 41 लिंग : पुरुष
छायाचित्र उपलब्ध

43 SWH1337856
नाव : नागनाथ दादाराव चवरे
वडिलांचे नाव: दादाराव चवरे
घर क्रमांक :
वय : 38 लिंग : पुरुष
छायाचित्र उपलब्ध

44 SWH6009096
नाव : कैलास तुकाराम चवरे
वडिलांचे नाव: तुकाराम चवरे
घर क्रमांक :
वय : 37 लिंग : पुरुष
छायाचित्र उपलब्ध

45 SWH7539349
नाव : विश्वनाथ संजयराव चवरे
वडिलांचे नाव: संजयराव चवरे
घर क्रमांक :
वय : 37 लिंग : पुरुष
छायाचित्र उपलब्ध

46 SWH6009153
नाव : सखराम मुंजाजी चवरे
वडिलांचे नाव: मुंजाजी चवरे
घर क्रमांक :
वय : 36 लिंग : पुरुष
छायाचित्र उपलब्ध

47 SWH6722102
नाव : संतोष ज्ञानराज चवरे
वडिलांचे नाव: ज्ञानराज चवरे
घर क्रमांक :
वय : 38 लिंग : पुरुष
छायाचित्र उपलब्ध

48 SWH6009179
नाव : बाळासाहेब गणेशराव चवरे
वडिलांचे नाव: गणेश चवरे
घर क्रमांक :
वय : 35 लिंग : पुरुष
छायाचित्र उपलब्ध

49 SWH7003460
नाव : शितल बालासाहेब चवरे
पतीचे नाव: बालासाहेब चवरे
घर क्रमांक :
वय : 36 लिंग : महिला
छायाचित्र उपलब्ध

50 SWH7003478
नाव : विनीता सत्यजीत चवरे
पतीचे नाव: सत्यजीत चवरे
घर क्रमांक :
वय : 36 लिंग : महिला
छायाचित्र उपलब्ध

51 SWH6009088
नाव : कानोपात्रा मारोती चवरे
पतीचे नाव: मारोती चवरे
घर क्रमांक :
वय : 34 लिंग : महिला
छायाचित्र उपलब्ध

52 SWH6009054
नाव : सविता सुग्रीव चवरे
पतीचे नाव: सुग्रीव चवरे
घर क्रमांक :
वय : 34 लिंग : महिला
छायाचित्र उपलब्ध

53 SWH3011723
नाव : बालासाहेब बाळराज चवरे
वडिलांचे नाव: बाळराज चवरे
घर क्रमांक :
वय : 34 लिंग : पुरुष
छायाचित्र उपलब्ध

54 SWH6437669
नाव : विश्रांती भगवान चवरे
पतीचे नाव: भगवान चवरे
घर क्रमांक :
वय : 33 लिंग : महिला
छायाचित्र उपलब्ध

55 SWH6070031
नाव : जगन्नाथ दादाराव चवरे
वडिलांचे नाव: दादाराव चवरे
घर क्रमांक :
वय : 33 लिंग : पुरुष
छायाचित्र उपलब्ध

56 SWH6009252
नाव : संता मोतिराम चवरे
पतीचे नाव: मोतिराम चवरे
घर क्रमांक :
वय : 33 लिंग : महिला
छायाचित्र उपलब्ध

57 SWH6070007
नाव : लक्ष्मी शिवाजी चवरे
पतीचे नाव: शिवाजी चवरे
घर क्रमांक :
वय : 33 लिंग : महिला
छायाचित्र उपलब्ध

58 SWH6009104
नाव : नारायण निवृत्ती चवरे
वडिलांचे नाव: निवृत्ती चवरे
घर क्रमांक :
वय : 33 लिंग : पुरुष
छायाचित्र उपलब्ध

59 SWH6009112
नाव : आरुण बाळराज चवरे
वडिलांचे नाव: बाळराज चवरे
घर क्रमांक :
वय : 33 लिंग : पुरुष
छायाचित्र उपलब्ध

60 SWH6722086
नाव : सतीश दत्तराव चवरे
वडिलांचे नाव: दत्तराव चवरे
घर क्रमांक :
वय : 34 लिंग : पुरुष
छायाचित्र उपलब्ध

61 SWH7174238
नाव : गजानन सुदाम चवरे
वडिलांचे नाव: सुदाम चवरे
घर क्रमांक :
वय : 31 लिंग : पुरुष
छायाचित्र उपलब्ध

62 SWH7443112
नाव : भागवत पांडुरंग चवरे
वडिलांचे नाव: पांडुरंग चवरे
घर क्रमांक :
वय : 30 लिंग : पुरुष
छायाचित्र उपलब्ध

63 SWH6722078
नाव : सवीता नागनाथ चवरे
पतीचे नाव: नागनाथ चवरे
घर क्रमांक :
वय : 32 लिंग : महिला
छायाचित्र उपलब्ध

64 SWH6722151
नाव : मिरा दयानंद चवरे
पतीचे नाव: दयानंद चवरे
घर क्रमांक :
वय : 31 लिंग : महिला
छायाचित्र उपलब्ध

65 SWH6722219
नाव : अच्युत लक्ष्मण चवरे
वडिलांचे नाव: लक्ष्मण चवरे
घर क्रमांक :
वय : 31 लिंग : पुरुष
छायाचित्र उपलब्ध

66 SWH7560840
नाव : कावेरी नारायण चवरे
वडिलांचे नाव: नारायण चवरे
घर क्रमांक :
वय : 31 लिंग : महिला
छायाचित्र उपलब्ध

67 SWH7516867
नाव : सुरेखा संतोष चवरे
पतीचे नाव: संतोष चवरे
घर क्रमांक :
वय : 29 लिंग : महिला
छायाचित्र उपलब्ध

68 SWH7516859
नाव : सिमा सुरेश चवरे
पतीचे नाव: सुरेश चवरे
घर क्रमांक :
वय : 28 लिंग : महिला
छायाचित्र उपलब्ध

69 SWH7443039
नाव : शुभांगी शशिकांत चवरे
पतीचे नाव: शशिकांत चवरे
घर क्रमांक :
वय : 28 लिंग : महिला
छायाचित्र उपलब्ध

70 SWH7443104
नाव : अर्जुन पांडुरंग चवरे
वडिलांचे नाव: पांडुरंग चवरे
घर क्रमांक :
वय : 28 लिंग : पुरुष
छायाचित्र उपलब्ध

71 SWH7539315
नाव : द्रोपदी विश्वंबर चवरे
पतीचे नाव: विश्वंबर चवरे
घर क्रमांक :
वय : 32 लिंग : महिला
छायाचित्र उपलब्ध

72 SWH6438089
नाव : अमोल व्यंकटराव चवरे
वडिलांचे नाव: व्यंकटराव चवरे
घर क्रमांक :
वय : 40 लिंग : पुरुष
छायाचित्र उपलब्ध

73 SWH6437883
नाव : शोभा बळीराम चवरे
पतीचे नाव: बळीराम चवरे
घर क्रमांक :
वय : 35 लिंग : महिला
छायाचित्र उपलब्ध

74 SWH6438311
नाव : कविता भगवान चवरे
पतीचे नाव: भगवान चवरे
घर क्रमांक :
वय : 34 लिंग : महिला
छायाचित्र उपलब्ध

75 SWH6438451
नाव : प्रिता राजेंद्र चवरे
पतीचे नाव: राजेंद्र चवरे
घर क्रमांक :
वय : 30 लिंग : महिला
छायाचित्र उपलब्ध

76 SWH6437867
नाव : हरिभाऊ जानकीराम चवरे
वडिलांचे नाव: जानकीराम चवरे
घर क्रमांक :
वय : 33 लिंग : पुरुष
छायाचित्र उपलब्ध

77 SWH6438105
नाव : सचिन लक्ष्मण च्वरे
वडिलांचे नाव: लक्ष्मण चवरे
घर क्रमांक :
वय : 31 लिंग : पुरुष
छायाचित्र उपलब्ध

78 SWH6437750
नाव : शिवकन्या उध्वराव चवरे
पतीचे नाव: उध्वराव चवरे
घर क्रमांक :
वय : 30 लिंग : महिला
छायाचित्र उपलब्ध

79 SWH6438410
नाव : रामेश्वर मारोती कचवरे
वडिलांचे नाव: मारोती चवरे
घर क्रमांक :
वय : 30 लिंग : पुरुष
छायाचित्र उपलब्ध

80 SWH6438121
नाव : सावीऋ चंद्रकांत चवरे
पतीचे नाव: चंद्रकांत चवरे
घर क्रमांक :
वय : 42 लिंग : महिला
छायाचित्र उपलब्ध

81 SWH6437941
नाव : दत्ता उत्तमराव चवरे
वडिलांचे नाव: उत्तमराव चवरे
घर क्रमांक :
वय : 43 लिंग : पुरुष
छायाचित्र उपलब्ध

82 SWH6438329
नाव : भगवान तुकाराम चवरे
वडिलांचे नाव: तुकाराम चवरे
घर क्रमांक :
वय : 31 लिंग : पुरुष
छायाचित्र उपलब्ध

83 SWH6438162
नाव : सिमा नागेश डोंगरे
पतीचे नाव: नागेश डोंगरे
घर क्रमांक :
वय : 34 लिंग : महिला
छायाचित्र उपलब्ध

84 SWH6438170
नाव : कांचन शंकर डोंगरे
पतीचे नाव: शंकर स्डोंगरे
घर क्रमांक :
वय : 33 लिंग : महिला
छायाचित्र उपलब्ध

85 SWH7539422
नाव : पवन केशवराव दुधाटे
वडिलांचे नाव: केशवराव दुधाटे
घर क्रमांक :
वय : 29 लिंग : पुरुष
छायाचित्र उपलब्ध

86 SWH6438113
नाव : प्रियंका वशिष्ट गोरे
पतीचे नाव: वशिष्ठ गोरे
घर क्रमांक :
वय : 35 लिंग : महिला
छायाचित्र उपलब्ध

87 SWH7114176
नाव : अमोल दिगंबर गोरे
वडिलांचे नाव: दिगंबर गोरे
घर क्रमांक :
वय : 30 लिंग : पुरुष
छायाचित्र उपलब्ध

88 SWH7114267
नाव : अनिता अनिल इंगडे
पतीचे नाव: अनिल इंगडे
घर क्रमांक :
वय : 32 लिंग : महिला
छायाचित्र उपलब्ध

89 SWH6438238
नाव : ज्योती संतोष कांबळे
पतीचे नाव: संतोष कांबळे
घर क्रमांक :
वय : 34 लिंग : महिला
छायाचित्र उपलब्ध

90 SWH6437826
नाव : संगीता गंगाधर लिंगायत
पतीचे नाव: गंगाधर लिंगायत
घर क्रमांक :
वय : 32 लिंग : महिला
छायाचित्र उपलब्ध

91 SWH6437859
नाव : लिंबाजी विश्वनाथ लिंगायत
वडिलांचे नाव: विश्वनाथ लिंगायत
घर क्रमांक :
वय : 33 लिंग : पुरुष
छायाचित्र उपलब्ध

92 SWH6438048
नाव : गंगाधर विश्वनाथ लिंगायत
वडिलांचे नाव: विश्वनाथ लिंगायत
घर क्रमांक :
वय : 38 लिंग : पुरुष
छायाचित्र उपलब्ध

93 SWH7539661
नाव : शकुंतला लिंबाजी लिंगायत
पतीचे नाव: लिंबाजी लिंगायत
घर क्रमांक :
वय : 36 लिंग : महिला
छायाचित्र उपलब्ध

94 SWH7174212
नाव : महम्मद अल्ताफहुसेन तजम्मुल
वडिलांचे नाव: म.तजम्मुल महम्मद
घर क्रमांक :
वय : 34 लिंग : पुरुष
छायाचित्र उपलब्ध

95 SWH7539604
नाव : कलावती दिगांबर माटे
पतीचे नाव: दिगांबर नवघरे
घर क्रमांक :
वय : 77 लिंग : महिला
छायाचित्र उपलब्ध

96 SWH6069926
नाव : शिवाजि पांडूरंग नवघरे
वडिलांचे नाव: पांडूरंग नवघरे
घर क्रमांक :
वय : 52 लिंग : पुरुष
छायाचित्र उपलब्ध

97 SWH6009005
नाव : कौशल्या दिलीप नवघरे
पतीचे नाव: दिलीप नवघरे
घर क्रमांक :
वय : 38 लिंग : महिला
छायाचित्र उपलब्ध

98 SWH6008874
नाव : सुभद्रा चिंतामणी नवघरे
पतीचे नाव: चिंतामणी नवघरे
घर क्रमांक :
वय : 37 लिंग : महिला
छायाचित्र उपलब्ध

99 SWH6009021
नाव : चिंतामणी पुंडलीक नवघरे
वडिलांचे नाव: पुंडलीक नवघरे
घर क्रमांक :
वय : 37 लिंग : पुरुष
छायाचित्र उपलब्ध

100 SWH6009211
नाव : राम सोपानराव नवघरे
वडिलांचे नाव: सोपानराव नवघरे
घर क्रमांक :
वय : 35 लिंग : पुरुष
छायाचित्र उपलब्ध

101 SWH6009161
नाव : पार्वती गणेश नवघरे
पतीचे नाव: गणेश नवघरे
घर क्रमांक :
वय : 35 लिंग : महिला
छायाचित्र उपलब्ध

102 SWH7331549
नाव : विमल अच्युत नवघरे
पतीचे नाव: अच्युत नवघरे
घर क्रमांक :
वय : 37 लिंग : महिला
छायाचित्र उपलब्ध

103 SWH6437701
नाव : राजाभाऊ पुंडलीक नवघरे
वडिलांचे नाव: पुंडलीक नवघरे
घर क्रमांक :
वय : 32 लिंग : पुरुष
छायाचित्र उपलब्ध

104 SWH7076771
नाव : बालाजी माणीक नवघरे
वडिलांचे नाव: माणीक नवघरे
घर क्रमांक :
वय : 33 लिंग : पुरुष
छायाचित्र उपलब्ध

105 SWH6722292
नाव : जयराम बालाजी नवघरे
वडिलांचे नाव: बालाजी नवघरे
घर क्रमांक :
वय : 32 लिंग : पुरुष
छायाचित्र उपलब्ध

106 SWH6722235
नाव : लक्ष्मण सोपान नवघरे
वडिलांचे नाव: सोपान नवघरे
घर क्रमांक :
वय : 31 लिंग : पुरुष
छायाचित्र उपलब्ध

107 SWH7539521
नाव : गोविंद बालाजी नवघरे
वडिलांचे नाव: बालाजी नवघरे
घर क्रमांक :
वय : 29 लिंग : पुरुष
छायाचित्र उपलब्ध

108 SWH7443054
नाव : कुशेबा हनुमंत नवघरे
वडिलांचे नाव: हनुमंत नवघरे
घर क्रमांक :
वय : 27 लिंग : पुरुष
छायाचित्र उपलब्ध

109 SWH7516834
नाव : पार्वती नारायाण नवघरे
पतीचे नाव: नारायाण नवघरे
घर क्रमांक :
वय : 28 लिंग : महिला
छायाचित्र उपलब्ध

110 SWH7516826
नाव : जयश्री रघुनाथ नवघरे
पतीचे नाव: रघुनाथ नवघरे
घर क्रमांक :
वय : 28 लिंग : महिला
छायाचित्र उपलब्ध

111 SWH7539364
नाव : सखाराम माणिक नवहारे
वडिलांचे नाव: माणिक नवहारे
घर क्रमांक :
वय : 28 लिंग : पुरुष
छायाचित्र उपलब्ध

112 SWH6437982
नाव : प्र्याग मुंजाजी नवघरे
पतीचे नाव: मुंजाजी नवघरे
घर क्रमांक :
वय : 35 लिंग : महिला
छायाचित्र उपलब्ध

113 SWH6437990
नाव : रेनणुका प्रभाकर नवघरे
पतीचे नाव: प्रभाकर नवघरे
घर क्रमांक :
वय : 36 लिंग : महिला
छायाचित्र उपलब्ध

114 SWH6438303
नाव : आजमखॉ जमीलखॉ पठाण
वडिलांचे नाव: जमीलखॉ पठाण
घर क्रमांक :
वय : 48 लिंग : पुरुष
छायाचित्र उपलब्ध

115 SWH6069942
नाव : युनूस गौसखाँ पठाण
वडिलांचे नाव: गौसखाँ पठाण
घर क्रमांक :
वय : 41 लिंग : पुरुष
छायाचित्र उपलब्ध

116 SWH6008932
नाव : शायनासबेगम जावेदखा पठाण
पतीचे नाव: जावेदखा पठाण
घर क्रमांक :
वय : 40 लिंग : महिला
छायाचित्र उपलब्ध

117 SWH6008973
नाव : नयर शेरदिल पठाण
वडिलांचे नाव: शेरदिल पठाण
घर क्रमांक :
वय : 40 लिंग : पुरुष
छायाचित्र उपलब्ध

118 SWH6069967
नाव : शमा ईस्माईखाँ पठाण
पतीचे नाव: ईस्माईखाँ पठाण
घर क्रमांक :
वय : 39 लिंग : महिला
छायाचित्र उपलब्ध

119 SWH6069934
नाव : रशिदा युनुसखाँ पठाण
पतीचे नाव: युनुसखाँ पठाण
घर क्रमांक :
वय : 37 लिंग : महिला
छायाचित्र उपलब्ध

120 SWH7076813
नाव : फरहीनबी साजेदखॉ पठाण
पतीचे नाव: साजेदखॉ पठाण
घर क्रमांक :
वय : 38 लिंग : महिला
छायाचित्र उपलब्ध

121 SWH7516925
नाव : शाहीन बेगम पठाण
पतीचे नाव: कादरखाँ पठाण
घर क्रमांक :
वय : 37 लिंग : महिला
छायाचित्र उपलब्ध

122 SWH6009039
नाव : आसिफ नजिर पठाण
वडिलांचे नाव: नजिर पठाण
घर क्रमांक :
वय : 35 लिंग : पुरुष
छायाचित्र उपलब्ध

123 SWH7443047
नाव : शबानाबी बशिरखान पठाण
पतीचे नाव: बशिरखान पठाण
घर क्रमांक :
वय : 36 लिंग : महिला
छायाचित्र उपलब्ध

124 SWH6438287
नाव : रुमाबी अल्लाबकस सिद्दीकी
पतीचे नाव: अल्लाबकश सिद्दीकी
घर क्रमांक :
वय : 38 लिंग : महिला
छायाचित्र उपलब्ध

125 SWH6438196
नाव : मुसर गौसरखॉ पठाण
वडिलांचे नाव: गौसरखॉ पत्ठाण
घर क्रमांक :
वय : 33 लिंग : पुरुष
छायाचित्र उपलब्ध

126 SWH6437735
नाव : खाजाखॉ युसुफखॉ पठाण
वडिलांचे नाव: युसुफखॉ पठाण
घर क्रमांक :
वय : 33 लिंग : पुरुष
छायाचित्र उपलब्ध

127 SWH6437727
नाव : रुक्साना खाजाखॉ पठाण
पतीचे नाव: खाजाखॉ पठाण
घर क्रमांक :
वय : 33 लिंग : महिला
छायाचित्र उपलब्ध

128 SWH6437743
नाव : सोहेलखॉ नजिरखॉ पठाण
वडिलांचे नाव: नजिरखॉ पठाण
घर क्रमांक :
वय : 32 लिंग : पुरुष
छायाचित्र उपलब्ध

129 SWH6437966
नाव : रियारजखॉ सिराजखॉ पटाणा
वडिलांचे नाव: सिराजखॉ पठाण
घर क्रमांक :
वय : 31 लिंग : पुरुष
छायाचित्र उपलब्ध

130 SWH7539497
नाव : समरीन सिराज पठाण
वडिलांचे नाव: सिराज पठाण
घर क्रमांक :
वय : 31 लिंग : महिला
छायाचित्र उपलब्ध

131 SWH6438014
नाव : अमिरखॉ शेरखॉ पठाण
वडिलांचे नाव: शेरखॉ पठाण
घर क्रमांक :
वय : 30 लिंग : पुरुष
छायाचित्र उपलब्ध

132 SWH7174311
नाव : फरमान शरेखॉन पठाण
वडिलांचे नाव: शरेखॉन पठाण
घर क्रमांक :
वय : 30 लिंग : पुरुष
छायाचित्र उपलब्ध

133 SWH7539356
नाव : नदीम खान पठाण
वडिलांचे नाव: आरेफ खान पठाण
घर क्रमांक :
वय : 30 लिंग : पुरुष
छायाचित्र उपलब्ध

134 SWH7539513
नाव : मुबीन शेरखाँ पठाण
वडिलांचे नाव: शेरखाँ पठाण
घर क्रमांक :
वय : 28 लिंग : पुरुष
छायाचित्र उपलब्ध

135 SWH7539414
नाव : खाजा तुराबखाँ पठाण
वडिलांचे नाव: तुराबखाँ पठाण
घर क्रमांक :
वय : 28 लिंग : पुरुष
छायाचित्र उपलब्ध

136 SWH6438295
नाव : शबाना आजमखॉ पठाण
पतीचे नाव: आजमखॉ पठाण
घर क्रमांक :
वय : 42 लिंग : महिला
छायाचित्र उपलब्ध

137 SWH6438204
नाव : मंसुरखॉ गोसखॉ पठाण
वडिलांचे नाव: गोसखॉ पठण
घर क्रमांक :
वय : 33 लिंग : पुरुष
छायाचित्र उपलब्ध

138 SWH6437875
नाव : जुबेरखॅ सिराजखॉ पठाण
वडिलांचे नाव: सिराजखॉ पटाण
घर क्रमांक :
वय : 35 लिंग : पुरुष
छायाचित्र उपलब्ध

139 SWH7539398
नाव : मिरा मणिक पुरी
पतीचे नाव: मणिक पुरी
घर क्रमांक :
वय : 29 लिंग : महिला
छायाचित्र उपलब्ध

140 SWH6722243
नाव : धोंडीराम ग्यानोबा रोडगे
वडिलांचे नाव: ग्यानोबा रोडगे
घर क्रमांक :
वय : 51 लिंग : पुरुष
छायाचित्र उपलब्ध

141 SWH6722250
नाव : महानंदा धोंडीराम रोडगे
पतीचे नाव: धोंडीराम रोडगे
घर क्रमांक :
वय : 46 लिंग : महिला
छायाचित्र उपलब्ध

142 SWH6438436
नाव : एजास शादुल सय्यद
वडिलांचे नाव: शादुल सय्यद
घर क्रमांक :
वय : 31 लिंग : पुरुष
छायाचित्र उपलब्ध

143 SWH6438428
नाव : मोसीन ईमाएम सय्यद
वडिलांचे नाव: ईमाएम सय्यद
घर क्रमांक :
वय : 30 लिंग : पुरुष
छायाचित्र उपलब्ध

144 SWH6438352
नाव : रेशमाबेगम मुरतुजा सय्यद
पतीचे नाव: मुरतुजा सय्यद
घर क्रमांक :
वय : 33 लिंग : महिला
छायाचित्र उपलब्ध

145 SWH6438444
नाव : ईशार्द शादुल सय्यद
वडिलांचे नाव: शादुल सय्यद
घर क्रमांक :
वय : 30 लिंग : पुरुष
छायाचित्र उपलब्ध

146 SWH6008965
नाव : यासिनबी मुस्तफा सय्यद
पतीचे नाव: मुस्तफा सय्यद
घर क्रमांक :
वय : 56 लिंग : महिला
छायाचित्र उपलब्ध

147 SWH6069983
नाव : जावेद मूस्तफॉ सय्यद
वडिलांचे नाव: मूस्तफॉ सय्यद
घर क्रमांक :
वय : 33 लिंग : पुरुष
छायाचित्र उपलब्ध

148 SWH7114200
नाव : मुन्नीबेगम रफत शेख
पतीचे नाव: रफत शेख
घर क्रमांक :
वय : 30 लिंग : महिला
छायाचित्र उपलब्ध

149 SWH7539406
नाव : शेख शाहादत शेख शौकत
वडिलांचे नाव: शौकर शेख
घर क्रमांक :
वय : 29 लिंग : पुरुष
छायाचित्र उपलब्ध

150 SWH6438246
नाव : तवकल रहिमक़ शेख
वडिलांचे नाव: रहिमक़ शेख
घर क्रमांक :
वय : 37 लिंग : पुरुष
छायाचित्र उपलब्ध

151 SWH6437909
नाव : सुलतानबी हामजा शेख
पतीचे नाव: हामजा शेख
घर क्रमांक :
वय : 43 लिंग : महिला
छायाचित्र उपलब्ध

152 SWH6438147
नाव : तयबाबी जलील शेख
पतीचे नाव: जलील शेख
घर क्रमांक :
वय : 34 लिंग : महिला
छायाचित्र उपलब्ध

153 SWH7539471
नाव : कुंडलिक दिगांबर शेंबुले
वडिलांचे नाव: दिगांबर शेंबुले
घर क्रमांक :
वय : 31 लिंग : पुरुष
छायाचित्र उपलब्ध

154 SWH6437792
नाव : मसरतजजबीन भिकनखॉ सिध्दिकी
वडिलांचे नाव: भिकनखॉ सिध्दीकी
घर क्रमांक :
वय : 30 लिंग : महिला
छायाचित्र उपलब्ध

155 SWH6438394
नाव : पठाण इरफानखॉ नसिरखॉ सिद्दिकी
वडिलांचे नाव: नसिरखॉ सिद्दीकी
घर क्रमांक :
वय : 34 लिंग : पुरुष
छायाचित्र उपलब्ध

156 SWH6438360
नाव : तबस्सुम सबेर्खो शीदहाके
पतीचे नाव: सबेर्खो शीढाकी
घर क्रमांक :
वय : 35 लिंग : महिला
छायाचित्र उपलब्ध

157 SWH6438386
नाव : वासीम बेगम ताहेरखॉ शिध्दिकी
पतीचे नाव: ताहेरखॉ शिध्दिकीए
घर क्रमांक :
वय : 37 लिंग : महिला
छायाचित्र उपलब्ध

158 SWH6438261
नाव : शकील रहीम शेख
वडिलांचे नाव: रहीम शेख
घर क्रमांक :
वय : 33 लिंग : पुरुष
छायाचित्र उपलब्ध

159 SWH6437891
नाव : मारोती दिंगाबर शेबुंले
वडिलांचे नाव: दिंगाबर शेंबुले
घर क्रमांक :
वय : 35 लिंग : पुरुष
छायाचित्र उपलब्ध

160 SWH7331457
नाव : रंगनाथराव सदाशिव शिंदे
वडिलांचे नाव: सदाशिव शिंदे
घर क्रमांक :
वय : 79 लिंग : पुरुष
छायाचित्र उपलब्ध

161 SWH6438253
नाव : मुनवट रहिम शेख
वडिलांचे नाव: रहिम शेख
घर क्रमांक :
वय : 41 लिंग : पुरुष
छायाचित्र उपलब्ध

162 SWH6438154
नाव : जलील रशिद श्हशेख
वडिलांचे नाव: रशिद शेख
घर क्रमांक :
वय : 38 लिंग : पुरुष
छायाचित्र उपलब्ध

163 SWH6437719
नाव : तुबसुमफातेमा सलमानखॉन सिद्दीकी
पतीचे नाव: सलमानखॉन सिद्दीकी
घर क्रमांक :
वय : 32 लिंग : महिला
छायाचित्र उपलब्ध

164 SWH6722193
नाव : आशफाकखॉ माजीदखॉ सिद्दीकी
वडिलांचे नाव: माजीदखॉ सिद्दीकी
घर क्रमांक :
वय : 33 लिंग : पुरुष
छायाचित्र उपलब्ध

165 SWH6009047
नाव : सलमान नजिर सिद्दीकि
वडिलांचे नाव: नजिर सिद्दीकि
घर क्रमांक :
वय : 36 लिंग : पुरुष
छायाचित्र उपलब्ध

166 SWH6069959
नाव : अफ़रीन मोसिन खान सिद्दीकी
पतीचे नाव: मोहसिन खान सिद्दीकी
घर क्रमांक :
वय : 38 लिंग : महिला
छायाचित्र उपलब्ध

167 SWH6008924
नाव : मुजिद बशिर सिद्दीकी
वडिलांचे नाव: बशिर सिद्दीकी
घर क्रमांक :
वय : 34 लिंग : पुरुष
छायाचित्र उपलब्ध

168 SWH7516883
नाव : रईसाबी जबिउल्लाखान सिध्दिकी
पतीचे नाव: जबिउल्लाखान सिध्दिकी
घर क्रमांक :
वय : 40 लिंग : महिला
छायाचित्र उपलब्ध

169 SWH7516909
नाव : यास्मीन खलीलखाँ सिध्दिकी
वडिलांचे नाव: खलीलखाँ सिध्दिकी
घर क्रमांक :
वय : 36 लिंग : महिला
छायाचित्र उपलब्ध

170 SWH7516917
नाव : आसमा लालखाँ सिध्दिकी
पतीचे नाव: लालखाँ सिध्दिकी
घर क्रमांक :
वय : 28 लिंग : महिला
छायाचित्र उपलब्ध

171 SWH7516875
नाव : सना बेगम सिध्दिकी
वडिलांचे नाव: जविउल्लाखान सिध्दिकी
घर क्रमांक :
वय : 27 लिंग : महिला
छायाचित्र उपलब्ध

172 SWH6438402
नाव : सलमबेगम मुमताजखॉ सिध्दिकी
पतीचे नाव: मुमताजखॉ सिध्दिकी
घर क्रमांक :
वय : 32 लिंग : महिला
छायाचित्र उपलब्ध

173 SWH6722110
नाव : गाजीखॉन तैमुरखान सिध्दीकी
वडिलांचे नाव: तैमुरखान सिध्दीकी
घर क्रमांक :
वय : 36 लिंग : पुरुष
छायाचित्र उपलब्ध

174 SWH6437800
नाव : बाळराज बाबुराव सोंळंके
वडिलांचे नाव: बाबुराव सोळेंके
घर क्रमांक :
वय : 32 लिंग : पुरुष
छायाचित्र उपलब्ध

175 SWH6437693
नाव : व्यंकट भिमराव टिपरकर
वडिलांचे नाव: भिमराव टिपरकर
घर क्रमांक :
वय : 62 लिंग : पुरुष
छायाचित्र उपलब्ध

176 SWH6437685
नाव : शांताबाई व्यंकट टिपरकर
पतीचे नाव: व्यंकट टिपरकर
घर क्रमांक :
वय : 57 लिंग : महिला
छायाचित्र उपलब्ध

177 SWH6437677
नाव : गणपती व्यंकट टिपरकर
वडिलांचे नाव: व्यंकट टिपरकर
घर क्रमांक :
वय : 31 लिंग : पुरुष
छायाचित्र उपलब्ध

178 SWH7560881
नाव : वर्षा गणपती टिपरकर
पतीचे नाव: गणपती टिपरकर
घर क्रमांक :
वय : 29 लिंग : महिला
छायाचित्र उपलब्ध

179 SWH7539307
नाव : दिनेश व्यंकटी टिपकर
वडिलांचे नाव: व्यंकटी टिपकर
घर क्रमांक :
वय : 27 लिंग : पुरुष
छायाचित्र उपलब्ध

180 SWH7539455
नाव : सोपान गणेश चवरे
वडिलांचे नाव: गणेश चवरे
घर क्रमांक : -
वय : 29 लिंग : पुरुष
छायाचित्र उपलब्ध

181 SWH7539620
नाव : शंकर प्रकाश डोंगरे
वडिलांचे नाव: प्रकाश डोंगरे
घर क्रमांक : -
वय : 41 लिंग : पुरुष
छायाचित्र उपलब्ध

182 SWH7539448
नाव : रेनुका संतोष नारळे
वडिलांचे नाव: संतोष नारळे
घर क्रमांक : -
वय : 29 लिंग : महिला
छायाचित्र उपलब्ध

183 SWH7539430
नाव : आकाश देवराव नवघरे
वडिलांचे नाव: देवराव नवघरे
घर क्रमांक : -
वय : 28 लिंग : पुरुष
छायाचित्र उपलब्ध

184 SWH7539588
नाव : कल्पना जयराम नवघरे
पतीचे नाव: जयराम नवघरे
घर क्रमांक : -
वय : 29 लिंग : महिला
छायाचित्र उपलब्ध

185 SWH7539638
नाव : सलीमा जावीद सय्यद
पतीचे नाव: जावीद सय्यद
घर क्रमांक : -
वय : 28 लिंग : महिला
छायाचित्र उपलब्ध

186 SWH7539562
नाव : हालीमाबी शेख
पतीचे नाव: फारुख शेख
घर क्रमांक : -
वय : 50 लिंग : महिला
छायाचित्र उपलब्ध

187 SWH7539539
नाव : रहेमुनिसा राशेद सिद्दीखी
पतीचे नाव: राशेद सिद्दीखी
घर क्रमांक : -
वय : 32 लिंग : महिला
छायाचित्र उपलब्ध

188 SWH7633514
नाव : मुमताज़ अमीरखा पठाण
पतीचे नाव: अमीरखा पठाण
घर क्रमांक : .
वय : 26 लिंग : महिला
छायाचित्र उपलब्ध

189 SWH8432536
नाव : राजेश दत्तराव नवघरे
वडिलांचे नाव: दत्तराव
घर क्रमांक : .
वय : 23 लिंग : पुरुष
छायाचित्र उपलब्ध

190 SWH7616220
नाव : प्रवीण पांडुरंग चवरे
वडिलांचे नाव: पांडुरंग चवरे
घर क्रमांक : .
वय : 26 लिंग : पुरुष
छायाचित्र उपलब्ध

191 SWH7616238
नाव : अश्विनी रामराव नवघरे
पतीचे नाव: रामराव नवघरे
घर क्रमांक : .
वय : 27 लिंग : महिला
छायाचित्र उपलब्ध

192 SWH8397242
नाव : यासमीनबी अख्तर पठाण
पतीचे नाव: अख्तर पठाण
घर क्रमांक : .
वय : 50 लिंग : महिला
छायाचित्र उपलब्ध

193 SWH8394066
नाव : अरबाज़खान लतीफ़खा पठाण
वडिलांचे नाव: लतिफखा फरिद्खा पठाण
घर क्रमांक : .
वय : 24 लिंग : पुरुष
छायाचित्र उपलब्ध

194 SWH7633522
नाव : अज़हर मुसामिया शेख
वडिलांचे नाव: मुसामिया शेख
घर क्रमांक : .
वय : 27 लिंग : पुरुष
छायाचित्र उपलब्ध

195 SWH7808819
नाव : शीतल गजानन चवरे चवरे
पतीचे नाव: गजानन चवरे
घर क्रमांक : 00
वय : 27 लिंग : महिला
छायाचित्र उपलब्ध

196 SWH7808777
नाव : अतुल दगडोबा जेडगे
वडिलांचे नाव: दगडोबा जेडगे
घर क्रमांक : 00
वय : 25 लिंग : पुरुष
छायाचित्र उपलब्ध

197 SWH7808827
नाव : पठाण फ़रहीन इर्शाद खॉ पठाण
वडिलांचे नाव: कादर देशमुख
घर क्रमांक : 00
वय : 26 लिंग : महिला
छायाचित्र उपलब्ध

198 SWH7808801
नाव : शेख नीलोफ़र शेख शेख
वडिलांचे नाव: नीलोफ़र शेख
घर क्रमांक : 00
वय : 32 लिंग : महिला
छायाचित्र उपलब्ध

199 SWH8224438
नाव : सोनाली शेळके
पतीचे नाव: भगवान शेळके
घर क्रमांक : 00
वय : 45 लिंग : महिला
छायाचित्र उपलब्ध

200 SWH8224446
नाव : भगवान शेळके
वडिलांचे नाव: राजकुमार शेळके
घर क्रमांक : 00
वय : 42 लिंग : पुरुष
छायाचित्र उपलब्ध

201 SWH8296048
नाव : शिरीन इब्राहीन सैय्यद
वडिलांचे नाव: इब्राहिम रहमान सय्यद
घर क्रमांक : 00
वय : 25 लिंग : महिला
छायाचित्र उपलब्ध

202 SWH7808751
नाव : मोइन खान शेर खान सिद्दिकी सिद्दिकी
वडिलांचे नाव: शेर खान सिद्दिकी
घर क्रमांक : 00
वय : 27 लिंग : पुरुष
छायाचित्र उपलब्ध

203 SWH8231300
नाव : सिद्दीकी रिज़वानखान नसीरखान
वडिलांचे नाव: सिद्दीकी नसीरखान
घर क्रमांक : मु सायाळा पोस्ट केरवाडी
वय : 27 लिंग : पुरुष
छायाचित्र उपलब्ध

204 LCQ0989822
नाव : हासीनाबी नाजम शेख
पतीचे नाव: नाजम शेख
घर क्रमांक : अ
वय : 47 लिंग : महिला
छायाचित्र उपलब्ध

205 SWH3011749
नाव : सुरेश विश्वनाथ चोरे
वडिलांचे नाव: विश्वनाथ चोरे
घर क्रमांक : इ
वय : 38 लिंग : पुरुष
छायाचित्र उपलब्ध

206 SWH3011731
नाव : लिंबाजी नरहरी कोल्हे
वडिलांचे नाव: नरहरी कोल्हे
घर क्रमांक : इ
वय : 37 लिंग : पुरुष
छायाचित्र उपलब्ध

207 SWH3011558
नाव : नजमा मुक्तारखाँ पठाण
पतीचे नाव: मुक्तारखाँ पठाण
घर क्रमांक : इ
वय : 35 लिंग : महिला
छायाचित्र उपलब्ध

208 SWH3011764
नाव : गौसीयाबेगम तजमुल शेख
पतीचे नाव: तजमुल शेख
घर क्रमांक : इ
वय : 56 लिंग : महिला
छायाचित्र उपलब्ध

209 SWH3011673
नाव : शमसद शरीफ शेख
पतीचे नाव: शरीफ शेख
घर क्रमांक : इ
वय : 38 लिंग : महिला
छायाचित्र उपलब्ध

210 SWH3011574
नाव : रफत रज्जाक शेख
वडिलांचे नाव: रज्जाक शेख
घर क्रमांक : इ
वय : 35 लिंग : पुरुष
छायाचित्र उपलब्ध

211 SWH3011681
नाव : समीना उस्मान शेख
पतीचे नाव: उस्मान शेख
घर क्रमांक : इ
वय : 34 लिंग : महिला
छायाचित्र उपलब्ध

212 SWH8662686
नाव : मीना चवरे
पतीचे नाव: दौलत गणेश चवरे चवरे
घर क्रमांक : मातोश्री
वय : 25 लिंग : महिला
छायाचित्र उपलब्ध

213 SWH8357493
नाव : सोनी माणिक नवघरे
पतीचे नाव: माणिक गुणाजी नवघरे नवघरे
घर क्रमांक : नियर हनुमान मंदिर
वय : 24 लिंग : महिला
छायाचित्र उपलब्ध

214 SWH8588303
नाव : आकाश पांडुरंग चवरे
वडिलांचे नाव: पांडुरंग चवरे
घर क्रमांक : सायळ
वय : 24 लिंग : पुरुष
छायाचित्र उपलब्ध

215 SWH3011772
नाव : दयानंद त्र्यंबक चौरे
वडिलांचे नाव: त्र्यंबक चवरे
घर क्रमांक : इ
वय : 34 लिंग : पुरुष
छायाचित्र उपलब्ध

216 SWH7838105
नाव : छाया
वडिलांचे नाव: नामदेवराव
घर क्रमांक : 15000
वय : 35 लिंग : महिला
छायाचित्र उपलब्ध

217 SWH7956469
नाव : साहेबराव बाळराज डोंगरे
वडिलांचे नाव: बाळराज डोंगरे
घर क्रमांक : 1
वय : 77 लिंग : पुरुष
छायाचित्र उपलब्ध

218 LCQ0951087
नाव : विकास साहेबराव डोंगरे
वडिलांचे नाव: साहेबराव डोंगरे
घर क्रमांक : 1
वय : 52 लिंग : पुरुष
छायाचित्र उपलब्ध

219 SWH7956428
नाव : विलास साहेबराव डोंगरे
वडिलांचे नाव: साहेबराव डोंगरे
घर क्रमांक : 1
वय : 51 लिंग : पुरुष
छायाचित्र उपलब्ध

220 LCQ0989947
नाव : कुसूम विकास डोंगरे
पतीचे नाव: विकास डोंगरे
घर क्रमांक : 1
वय : 49 लिंग : महिला
छायाचित्र उपलब्ध

221 SWH6225544
नाव : बाळराज साहेब डोंगरे
वडिलांचे नाव: साहेब डोंगरे
घर क्रमांक : 1
वय : 48 लिंग : पुरुष
छायाचित्र उपलब्ध

222 SWH7956436
नाव : पंडीतराव बालराज डोंगरे
वडिलांचे नाव: बालराज डोंगरे
घर क्रमांक : 2
वय : 74 लिंग : पुरुष
छायाचित्र उपलब्ध

223 LCQ0990002
नाव : चंद्रकलाबाई पंडीतराव डोंगरे
पतीचे नाव: पंडीतराव डोंगरे
घर क्रमांक : 2
वय : 66 लिंग : महिला
छायाचित्र उपलब्ध

224 SWH7956444
नाव : सूनिल पंडीतराव डोंगरे
वडिलांचे नाव: पंडीतराव डोंगरे
घर क्रमांक : 2
वय : 56 लिंग : पुरुष
छायाचित्र उपलब्ध

225 SWH7956451
नाव : सूजानबाई सूनिल डोंगरे
पतीचे नाव: सूनिल डोंगरे
घर क्रमांक : 2
वय : 54 लिंग : महिला
छायाचित्र उपलब्ध

226 SWH7808744
नाव : मंगेश दत्ताराव नवघरे नवघरे
वडिलांचे नाव: दत्ताराव नवघरे
घर क्रमांक : 03
वय : 27 लिंग : पुरुष
छायाचित्र उपलब्ध

227 SWH8668808
नाव : अनिल श्रीरंग आवाड आवाड
वडिलांचे नाव: श्रीरंग आवाड
घर क्रमांक : 4
वय : 24 लिंग : पुरुष
छायाचित्र उपलब्ध

228 SWH1337534
नाव : शौकत गुतुमियाँ शेख
वडिलांचे नाव: गुतुमियाँ शेख
घर क्रमांक : 4
वय : 39 लिंग : पुरुष
छायाचित्र उपलब्ध

229 SWH1337658
नाव : हजराबी शौकत शेख
पतीचे नाव: शौकत शेख
घर क्रमांक : 4
वय : 38 लिंग : महिला
छायाचित्र उपलब्ध

230 SWH7631336
नाव : चौत्रबाई धारबा नवघरे
पतीचे नाव: धारबा नवघरे
घर क्रमांक : 5
वय : 35 लिंग : महिला
छायाचित्र उपलब्ध

231 SWH7625072
नाव : खंडु दिगंबर मते
वडिलांचे नाव: दिगंबर माटे
घर क्रमांक : 7
वय : 27 लिंग : पुरुष
छायाचित्र उपलब्ध

232 SWH8624975
नाव : फ़ातिमा फारुख शेख
वडिलांचे नाव: फारुख शेख
घर क्रमांक : 7
वय : 25 लिंग : महिला
छायाचित्र उपलब्ध

233 SWH7631377
नाव : बहार अंजुम वाजेखा सिद्दीखी
वडिलांचे नाव: वाजेड्खा सिद्दीखी
घर क्रमांक : 8
वय : 27 लिंग : महिला
छायाचित्र उपलब्ध

234 SWH8412728
नाव : सिद्धार्थ बालाजी चवरे
वडिलांचे नाव: बालाजी
घर क्रमांक : 8
वय : 24 लिंग : पुरुष
छायाचित्र उपलब्ध

235 SWH7625031
नाव : लक्ष्मण रामराव दूधाटे
वडिलांचे नाव: रामराव दूधाटे
घर क्रमांक : 8
वय : 28 लिंग : पुरुष
छायाचित्र उपलब्ध

236 LCQ0951194
नाव : आयोध्या विठ्ठल लिगायत
पतीचे नाव: विठ्ठल लिगायत
घर क्रमांक : 8
वय : 39 लिंग : महिला
छायाचित्र उपलब्ध

237 LCQ0157032
नाव : कलावंतीबाई बालाजी लिंगायत
पतीचे नाव: बालाजी लिंगायत
घर क्रमांक : 8
वय : 77 लिंग : महिला
छायाचित्र उपलब्ध

238 LCQ0951426
नाव : विठ्ठल बालासाहेब लिंगायत
वडिलांचे नाव: बालासाहेब लिंगायत
घर क्रमांक : 8
वय : 46 लिंग : पुरुष
छायाचित्र उपलब्ध

239 SWH0129426
नाव : पार्वतीबाई विठ्ठल नवघरे
पतीचे नाव: विठ्ठल नवघरे
घर क्रमांक : 9
वय : 74 लिंग : महिला
छायाचित्र उपलब्ध

240 SWH0129434
नाव : गणेश विठ्ठलराव नवघरे
वडिलांचे नाव: विठ्ठलराव नवघरे
घर क्रमांक : 9
वय : 49 लिंग : पुरुष
छायाचित्र उपलब्ध

241 LCQ0951756
नाव : अरुणा गणेश नवघरे
पतीचे नाव: गणेश नवघरे
घर क्रमांक : 9
वय : 43 लिंग : महिला
छायाचित्र उपलब्ध

242 LCQ0951558
नाव : प्रल्हाद विठ्ठलराव नवघरे
वडिलांचे नाव: विठ्ठलराव नवघरे
घर क्रमांक : 9
वय : 41 लिंग : पुरुष
छायाचित्र उपलब्ध

243 LCQ0951749
नाव : राधा प्रल्हाद नवघरे
पतीचे नाव: प्रल्हाद नवघरे
घर क्रमांक : 9
वय : 37 लिंग : महिला
छायाचित्र उपलब्ध

244 SWH7625064
नाव : शेख महम्मद शौकत शेख
वडिलांचे नाव: शेख शौकत
घर क्रमांक : 10
वय : 26 लिंग : पुरुष
छायाचित्र उपलब्ध

245 SWH8432544
नाव : वामन रामकिशन नवघरे
वडिलांचे नाव: रामकिशन
घर क्रमांक : 11
वय : 23 लिंग : पुरुष
छायाचित्र उपलब्ध

246 SWH7625049
नाव : साक्षी मिलिंद कांबळे
वडिलांचे नाव: मिलिंद कांबळे
घर क्रमांक : 12
वय : 27 लिंग : महिला
छायाचित्र उपलब्ध

247 SWH8394041
नाव : चवरे विशाल विष्णुदास
वडिलांचे नाव: चवरे विष्णुदास
घर क्रमांक : 13
वय : 26 लिंग : पुरुष
छायाचित्र उपलब्ध

248 SWH8412777
नाव : माधव रामराव दूधाटे
वडिलांचे नाव: रामराव
घर क्रमांक : 13
वय : 24 लिंग : पुरुष
छायाचित्र उपलब्ध

249 SWH8432551
नाव : चवरे मनोहर दादाराव चवरे
वडिलांचे नाव: दादाराव
घर क्रमांक : 13
वय : 23 लिंग : पुरुष
छायाचित्र उपलब्ध

250 SWH8231342
नाव : ज्ञानेश्वर गंगाधर आवाड
वडिलांचे नाव: गंगाधर आवाड
घर क्रमांक : 13
वय : 27 लिंग : पुरुष
छायाचित्र उपलब्ध

251 SWH0129478
नाव : बाबमिया गूल्लमीया शेख
वडिलांचे नाव: गूल्लमीया शेख
घर क्रमांक : 13
वय : 77 लिंग : पुरुष
छायाचित्र उपलब्ध

252 SWH0129488
नाव : लतीफाबी बाबमिया शेख
पतीचे नाव: बाबमिया शेख
घर क्रमांक : 13
वय : 66 लिंग : महिला
छायाचित्र उपलब्ध

253 LCQ1708734
नाव : सलीम बाबुमिंया शेख
वडिलांचे नाव: बाबुमिंया शेख
घर क्रमांक : 13
वय : 52 लिंग : पुरुष
छायाचित्र उपलब्ध

254 LCQ0951418
नाव : यासमीनबी सलिम शेख
पतीचे नाव: सलिम शेख
घर क्रमांक : 13
वय : 49 लिंग : महिला
छायाचित्र उपलब्ध

255 LCQ1708718
नाव : कलिम बाबुमियॉ शेख
वडिलांचे नाव: बाबुमियॉ शेख
घर क्रमांक : 13
वय : 39 लिंग : पुरुष
छायाचित्र उपलब्ध

256 LCQ0989624
नाव : रब्बानाबी कलिम शेख
पतीचे नाव: कलिम शेख
घर क्रमांक : 13
वय : 36 लिंग : महिला
छायाचित्र उपलब्ध

257 SWH7174246
नाव : अर्जुन मोतीराम नवघरे
वडिलांचे नाव: मोतीराम नवघरे
घर क्रमांक : 014
वय : 30 लिंग : पुरुष
छायाचित्र उपलब्ध

258 SWH1337559
नाव : गोरीबी रशीद शेख
पतीचे नाव: रशीद शेख
घर क्रमांक : 15
वय : 91 लिंग : महिला
छायाचित्र उपलब्ध

259 SWH7956543
नाव : फारूक रशिद शेख
वडिलांचे नाव: रशिद शेख
घर क्रमांक : 15
वय : 62 लिंग : पुरुष
छायाचित्र उपलब्ध

260 SWH1337567
नाव : शिकुर रशीद शेख
वडिलांचे नाव: रशीद शेख
घर क्रमांक : 15
वय : 52 लिंग : पुरुष
छायाचित्र उपलब्ध

261 SWH7956550
नाव : रजाक रशीद शेख
वडिलांचे नाव: रशीद शेख
घर क्रमांक : 15
वय : 49 लिंग : पुरुष
छायाचित्र उपलब्ध

262 SWH1337575
नाव : ईरफानाबी शिकुर शेख
पतीचे नाव: शिकुर शेख
घर क्रमांक : 15
वय : 45 लिंग : महिला
छायाचित्र उपलब्ध

263 SWH7443096
नाव : अशपाक फारुख शेख
वडिलांचे नाव: फारुख शेख
घर क्रमांक : 15
वय : 28 लिंग : पुरुष
छायाचित्र उपलब्ध

264 SWH7631344
नाव : विलास साहेब डोंगरे
वडिलांचे नाव: साहेब डोंगरे
घर क्रमांक : 16
वय : 25 लिंग : पुरुष
छायाचित्र उपलब्ध

265 SWH7625007
नाव : शेख मुजाहेद मुसामियाँ
वडिलांचे नाव: शेख मुसामिया
घर क्रमांक : 18
वय : 29 लिंग : पुरुष
छायाचित्र उपलब्ध

266 SWH8412751
नाव : सीमा निवृत्ती आवाड
पतीचे नाव: निवृत्ती
घर क्रमांक : 18
वय : 26 लिंग : महिला
छायाचित्र उपलब्ध

267 SWH8631111
नाव : नितिन विकास डोंगरे
वडिलांचे नाव: विकास डोंगरे
घर क्रमांक : 18
वय : 24 लिंग : पुरुष
छायाचित्र उपलब्ध

268 SWH7603053
नाव : राधा शिवराज चवरे
पतीचे नाव: शिवराज चवरे
घर क्रमांक : 19
वय : 30 लिंग : महिला
छायाचित्र उपलब्ध

269 SWH0129557
नाव : हमीदखा नूरखा पठाण
वडिलांचे नाव: नूरखा पठाण
घर क्रमांक : 19
वय : 55 लिंग : पुरुष
छायाचित्र उपलब्ध

270 SWH7956576
नाव : आरेफाबेगम हमीदखा पठाण
पतीचे नाव: हमीदखा पठाण
घर क्रमांक : 19
वय : 51 लिंग : महिला
छायाचित्र उपलब्ध

271 SWH8432585
नाव : ज्ञानेश्वर अश्रोबा आवाड
वडिलांचे नाव: अश्रोबा
घर क्रमांक : 20
वय : 23 लिंग : पुरुष
छायाचित्र उपलब्ध

272 SWH7956584
नाव : साबेराबी यूसूफखा पठाण
पतीचे नाव: यूसूफखा पठाण
घर क्रमांक : 20
वय : 70 लिंग : महिला
छायाचित्र उपलब्ध

273 SWH7956592
नाव : निसारखा यूसूफखा पठाण
वडिलांचे नाव: यूसूफखा पठाण
घर क्रमांक : 20
वय : 50 लिंग : पुरुष
छायाचित्र उपलब्ध

274 SWH3541927
नाव : मुनतार युसुफखॉ पठाण
वडिलांचे नाव: युसुफखॉ पठाण
घर क्रमांक : 20
वय : 47 लिंग : पुरुष
छायाचित्र उपलब्ध

275 SWH3541919
नाव : जब्बार युसुफखाँ पठाण
वडिलांचे नाव: युसुफखाँ पठाण
घर क्रमांक : 20
वय : 37 लिंग : पुरुष
छायाचित्र उपलब्ध

276 SWH3541943
नाव : आसमाबी सत्तारखॉ पठाण
पतीचे नाव: सत्तारखॉ पठाण
घर क्रमांक : 20
वय : 36 लिंग : महिला
छायाचित्र उपलब्ध

277 LCQ1709237
नाव : सत्तार युसुफखॉ शेख
वडिलांचे नाव: युसुफखॉ शेख
घर क्रमांक : 20
वय : 42 लिंग : पुरुष
छायाचित्र उपलब्ध

278 SWH7625015
नाव : रामनारायण मुंजाजी आवड
वडिलांचे नाव: मुंजाजी आवड
घर क्रमांक : 22
वय : 26 लिंग : पुरुष
छायाचित्र उपलब्ध

279 SWH8273708
नाव : चवरे कृष्णा प्रकाश
वडिलांचे नाव: चवरे प्रकाश
घर क्रमांक : 22
वय : 24 लिंग : पुरुष
छायाचित्र उपलब्ध

280 SWH6225551
नाव : शेरदीलखा नूरखा पठाण
वडिलांचे नाव: नूरखा पठाण
घर क्रमांक : 22
वय : 60 लिंग : पुरुष
छायाचित्र उपलब्ध

281 SWH1338052
नाव : बशीराबी शेददिलखा पठाण
पतीचे नाव: शेददिलखा पठाण
घर क्रमांक : 22
वय : 55 लिंग : महिला
छायाचित्र उपलब्ध

282 SWH8273716
नाव : चवरे दीपक दिगंबर
वडिलांचे नाव: चवरे दीपक दिगंबर
घर क्रमांक : 23
वय : 25 लिंग : पुरुष
छायाचित्र उपलब्ध

283 SWH0129616
नाव : शेरखा तूराबखा पठाण
वडिलांचे नाव: तूराबखा पठाण
घर क्रमांक : 23
वय : 59 लिंग : पुरुष
छायाचित्र उपलब्ध

284 SWH7956626
नाव : वाहेदबी शेरखॉ पठाण
पतीचे नाव: शेरखा पठाण
घर क्रमांक : 23
वय : 55 लिंग : महिला
छायाचित्र उपलब्ध

285 SWH0129632
नाव : ताजखा तूराबखा पठाण
वडिलांचे नाव: तूराबखा पठाण
घर क्रमांक : 23
वय : 51 लिंग : पुरुष
छायाचित्र उपलब्ध

286 SWH6225577
नाव : यासमीनबी ताजाखान पठाण
पतीचे नाव: ताजखॉ पठाण
घर क्रमांक : 23
वय : 49 लिंग : महिला
छायाचित्र उपलब्ध

287 SWH7804057
नाव : दिपाली चावरे
पतीचे नाव: रामेश्वर चावरे
घर क्रमांक : 24
वय : 32 लिंग : महिला
छायाचित्र उपलब्ध

288 SWH7958242
नाव : दस्तगीरखा तूराबखा पठाण
वडिलांचे नाव: तूराबखा पठाण
घर क्रमांक : 24
वय : 65 लिंग : पुरुष
छायाचित्र उपलब्ध

289 SWH0129656
नाव : फरजानाबी दस्तगीरखा पठाण
पतीचे नाव: दस्तगीरखा पठाण
घर क्रमांक : 24
वय : 62 लिंग : महिला
छायाचित्र उपलब्ध

290 SWH7956642
नाव : रोशनबी गौसखा पठाण
पतीचे नाव: गौसखा पठाण
घर क्रमांक : 25
वय : 72 लिंग : महिला
छायाचित्र उपलब्ध

291 SWH7956667
नाव : जबारखा गौसखा पठाण
वडिलांचे नाव: गौसखा पठाण
घर क्रमांक : 25
वय : 56 लिंग : पुरुष
छायाचित्र उपलब्ध

292 LCQ1708775
नाव : दुल्हानबी जबारखॉ पठाण
पतीचे नाव: जबारखा पठाण
घर क्रमांक : 25
वय : 50 लिंग : महिला
छायाचित्र उपलब्ध

293 SWH7956659
नाव : अब्दूलखा गौसखा पठाण
वडिलांचे नाव: गौसखा पठाण
घर क्रमांक : 25
वय : 50 लिंग : पुरुष
छायाचित्र उपलब्ध

294 SWH1338094
नाव : महेताबखा गौसखा पठाण
वडिलांचे नाव: गौसखा पठाण
घर क्रमांक : 25
वय : 45 लिंग : पुरुष
छायाचित्र उपलब्ध

295 SWH1338078
नाव : शमीमबी अबदुलखॉ पठाण
पतीचे नाव: अबदुलखॉ पठाण
घर क्रमांक : 25
वय : 44 लिंग : महिला
छायाचित्र उपलब्ध

296 LCQ0989509
नाव : ईसमाई गौसखॉ पठाण
वडिलांचे नाव: गौसखॉ पठाण
घर क्रमांक : 25
वय : 43 लिंग : पुरुष
छायाचित्र उपलब्ध

297 SWH7442999
नाव : बीबी महेताबखा पठाण
पतीचे नाव: महेताबखा पठाण
घर क्रमांक : 25
वय : 44 लिंग : महिला
छायाचित्र उपलब्ध

298 SWH7443070
नाव : अहमद जब्बारखान पठाण
वडिलांचे नाव: जब्बारखान पठाण
घर क्रमांक : 25
वय : 28 लिंग : पुरुष
छायाचित्र उपलब्ध

299 SWH3011707
नाव : माणिक गुणाजी नवघरे नवघरे
पतीचे नाव: सरवर शेख
घर क्रमांक : 30
वय : 36 लिंग : महिला
छायाचित्र उपलब्ध

300 SWH7956733
नाव : खातूनबी रहीम शेख
पतीचे नाव: रहीम शेख
घर क्रमांक : 30
वय : 77 लिंग : महिला
छायाचित्र उपलब्ध

301 SWH8625071
नाव : शाबानाबेगम निसारखा पठाण
पतीचे नाव: निसारखा पठाण
घर क्रमांक : 31
वय : 43 लिंग : महिला
छायाचित्र उपलब्ध

302 LCQ0989814
नाव : हानीफाबी गफूरसाब शेख
पतीचे नाव: गफूरसाब शेख
घर क्रमांक : 31
वय : 71 लिंग : महिला
छायाचित्र उपलब्ध

303 SWH6622427
नाव : नाजम गफूरसाब शेख
वडिलांचे नाव: गफूरसाब शेख
घर क्रमांक : 31
वय : 48 लिंग : महिला
छायाचित्र उपलब्ध

304 SWH1337864
नाव : शाकियाबी आजम शेख
पतीचे नाव: आजम शेख
घर क्रमांक : 31
वय : 39 लिंग : महिला
छायाचित्र उपलब्ध

305 SWH1337872
नाव : आजम गफुरसाब शेख
वडिलांचे नाव: गफुरसाब शेख
घर क्रमांक : 31
वय : 39 लिंग : पुरुष
छायाचित्र उपलब्ध

306 SWH1337617
नाव : परविन नाबिसाब शेख
पतीचे नाव: नाबिसाब शेख
घर क्रमांक : 31
वय : 36 लिंग : महिला
छायाचित्र उपलब्ध

307 SWH8668816
नाव : मीरा सतीश नवघरे
पतीचे नाव: सतीश नवघरे
घर क्रमांक : 32
वय : 22 लिंग : महिला
छायाचित्र उपलब्ध

308 SWH7956741
नाव : खमरुबी महेबुबसाब शे
पतीचे नाव: महेबुबसाब शे
घर क्रमांक : 32
वय : 69 लिंग : महिला
छायाचित्र उपलब्ध

309 LCQ0950964
नाव : इस्माल महेबुब शेख
वडिलांचे नाव: महेबुब शेख
घर क्रमांक : 32
वय : 43 लिंग : पुरुष
छायाचित्र उपलब्ध

310 SWH1337641
नाव : नबीसाब मैहबुबसाब शेख
वडिलांचे नाव: मैहबुबसाब शेख
घर क्रमांक : 32
वय : 42 लिंग : पुरुष
छायाचित्र उपलब्ध

311 LCQ0951905
नाव : सलिमाबी इस्माइल शेख
वडिलांचे नाव: इस्माइल शेख
घर क्रमांक : 32
वय : 40 लिंग : महिला
छायाचित्र उपलब्ध

312 SWH1337609
नाव : गोरेमियाँमहेबुबसाब शेख
वडिलांचे नाव: महेबुबसाब शेख
घर क्रमांक : 32
वय : 37 लिंग : पुरुष
छायाचित्र उपलब्ध

313 SWH7003502
नाव : शमीनाबी गोरेमीयॉ शेख
पतीचे नाव: गोरेमीयॉ शेख
घर क्रमांक : 32
वय : 34 लिंग : महिला
छायाचित्र उपलब्ध

314 SWH8625055
नाव : फेरोज़ नजान शेख
वडिलांचे नाव: नाजम शेख
घर क्रमांक : 32
वय : 28 लिंग : पुरुष
छायाचित्र उपलब्ध

315 LCQ0950774
नाव : फरीदखा सरदारखा पठाण
वडिलांचे नाव: सरदारखा पठाण
घर क्रमांक : 33
वय : 85 लिंग : पुरुष
छायाचित्र उपलब्ध

316 LCQ0951731
नाव : बेगम फरीदखॉ पठाण
पतीचे नाव: फरीदखॉ पठाण
घर क्रमांक : 33
वय : 80 लिंग : महिला
छायाचित्र उपलब्ध

317 SWH7956774
नाव : जुरावरखॉ फरीदखॉ पठाण
वडिलांचे नाव: फरीदखॉ पठाण
घर क्रमांक : 33
वय : 56 लिंग : पुरुष
छायाचित्र उपलब्ध

318 LCQ1708676
नाव : लतीफखा फरीदखा पठाण
वडिलांचे नाव: फरीदखा पठाण
घर क्रमांक : 33
वय : 55 लिंग : पुरुष
छायाचित्र उपलब्ध

319 SWH7956766
नाव : रिहानाबेगम फरीदखा पठाण
पतीचे नाव: फरीदखा पठाण
घर क्रमांक : 33
वय : 53 लिंग : महिला
छायाचित्र उपलब्ध

320 SWH6622435
नाव : जरीनाबी तुराब पठाण
पतीचे नाव: तुराब पठाण
घर क्रमांक : 33
वय : 52 लिंग : महिला
छायाचित्र उपलब्ध

321 SWH3541877
नाव : अख्तर फरीद पठाण
वडिलांचे नाव: फरीद पठाण
घर क्रमांक : 33
वय : 51 लिंग : पुरुष
छायाचित्र उपलब्ध

322 LCQ1708742
नाव : यासमीनबी लतीफखॅ पठाण
पतीचे नाव: लतीफखॉ पठाण
घर क्रमांक : 33
वय : 48 लिंग : महिला
छायाचित्र उपलब्ध

323 SWH8619017
नाव : सृष्टि कांबळे
वडिलांचे नाव: मीलिंद कांबळे
घर क्रमांक : 35
वय : 23 लिंग : महिला
छायाचित्र उपलब्ध

324 SWH8534604
नाव : नगमा पठाण
पतीचे नाव: जुबेरखा पठाण
घर क्रमांक : 35
वय : 25 लिंग : महिला
छायाचित्र उपलब्ध

325 SWH8533895
नाव : समिरखा पठाण
वडिलांचे नाव: मोकिदखा पठाण
घर क्रमांक : 35
वय : 22 लिंग : पुरुष
छायाचित्र उपलब्ध

326 SWH7625080
नाव : कुंडलीक किशनराव नवघरे
वडिलांचे नाव: किशनराव नवघरे
घर क्रमांक : 36
वय : 63 लिंग : पुरुष
छायाचित्र उपलब्ध

327 SWH6722029
नाव : खैयनिसा आरेफखा पठाण
पतीचे नाव: आरेफखा पठाण
घर क्रमांक : 39
वय : 55 लिंग : महिला
छायाचित्र उपलब्ध

328 SWH6622468
नाव : अमजतखॉ आयुबखॅ आयुबखॉ पठाण
वडिलांचे नाव: आयुबखॉ पठाण
घर क्रमांक : 39
वय : 44 लिंग : पुरुष
छायाचित्र उपलब्ध

329 SWH8412736
नाव : रेणुका बालाजी नवघरे
पतीचे नाव: बालाजी
घर क्रमांक : 40
वय : 23 लिंग : महिला
छायाचित्र उपलब्ध

330 LCQ0990044
नाव : शौकत रज्जाक शेख
वडिलांचे नाव: रज्जाक शेख
घर क्रमांक : 40
वय : 55 लिंग : पुरुष
छायाचित्र उपलब्ध

331 SWH0129814
नाव : सूलतानाबी शौकत शेख
पतीचे नाव: शौकत शेख
घर क्रमांक : 40
वय : 50 लिंग : महिला
छायाचित्र उपलब्ध

332 LCQ0989459
नाव : उस्मान रज्जाक शेख
वडिलांचे नाव: रज्जाक शेख
घर क्रमांक : 40
वय : 43 लिंग : पुरुष
छायाचित्र उपलब्ध

333 SWH8541260
नाव : अबुजरखा सिद्धिकी
वडिलांचे नाव: जाफर्खा सिद्धिकी
घर क्रमांक : 40
वय : 23 लिंग : पुरुष
छायाचित्र उपलब्ध

334 SWH7956808
नाव : खलीलखा गौसखा पठाण
वडिलांचे नाव: गौसखा पठाण
घर क्रमांक : 41
वय : 80 लिंग : पुरुष
छायाचित्र उपलब्ध

335 LCQ0951269
नाव : अल्लाबकस ख़लीलखान सिद्दीकी
वडिलांचे नाव: ख़लीलखान सिद्दीकी
घर क्रमांक : 41
वय : 44 लिंग : पुरुष
छायाचित्र उपलब्ध

336 SWH3541976
नाव : लालखाँ खलीलखाँ सिद्दिकी
वडिलांचे नाव: खलीलखॉ सिद्दीकी
घर क्रमांक : 41
वय : 36 लिंग : पुरुष
छायाचित्र उपलब्ध

337 SWH7956832
नाव : शादूल हमीद शेख
वडिलांचे नाव: हमीद शेख
घर क्रमांक : 42
वय : 51 लिंग : पुरुष
छायाचित्र उपलब्ध

338 SWH0129874
नाव : मोकीदखॉ करीमखॉ पठाण
वडिलांचे नाव: करीमखा पठाण
घर क्रमांक : 44
वय : 71 लिंग : पुरुष
छायाचित्र उपलब्ध

339 SWH0129884
नाव : सिराजखा करीमखा पठाण
वडिलांचे नाव: करीमखा पठाण
घर क्रमांक : 44
वय : 66 लिंग : पुरुष
छायाचित्र उपलब्ध

340 SWH7956840
नाव : सुगराबी मोकींदखॉ पठाण
पतीचे नाव: मोकींदखॉ पठाण
घर क्रमांक : 44
वय : 66 लिंग : महिला
छायाचित्र उपलब्ध

341 SWH0129894
नाव : नाजेराबी सिराजखा पठाण
पतीचे नाव: सिराजखा पठाण
घर क्रमांक : 44
वय : 55 लिंग : महिला
छायाचित्र उपलब्ध

342 SWH6622476
नाव : ताजखाँ मोखिद पठाण
वडिलांचे नाव: मोखिद पठाण
घर क्रमांक : 44
वय : 38 लिंग : महिला
छायाचित्र उपलब्ध

343 SWH3541810
नाव : शेरखॉ सिराजखॉ पठाण
वडिलांचे नाव: सिराजखॉ पठाण
घर क्रमांक : 44
वय : 34 लिंग : पुरुष
छायाचित्र उपलब्ध

344 SWH3541901
नाव : अमीरखॉ मोकींदखॉ पठाण
वडिलांचे नाव: मोकींदखॉ पठाण
घर क्रमांक : 44
वय : 34 लिंग : पुरुष
छायाचित्र उपलब्ध

345 SWH7174303
नाव : अहमदखॉ मोखीदखॉ पठाण
वडिलांचे नाव: मोखीदखॉ पठाण
घर क्रमांक : 44
वय : 30 लिंग : पुरुष
छायाचित्र उपलब्ध

346 SWH7174295
नाव : शहेनाजबी ताजखॉ पठाण
पतीचे नाव: ताजखॉ पठाण
घर क्रमांक : 44
वय : 28 लिंग : महिला
छायाचित्र उपलब्ध

347 SWH8394058
नाव : चवरे गोविंद विष्णुदास
वडिलांचे नाव: चवरे विष्णुदास
घर क्रमांक : 45
वय : 24 लिंग : पुरुष
छायाचित्र उपलब्ध

348 SWH0129913
नाव : मेहराजखा करीमखा पठाण
वडिलांचे नाव: करीमखा पठाण
घर क्रमांक : 46
वय : 57 लिंग : पुरुष
छायाचित्र उपलब्ध

349 SWH0129921
नाव : आयशाबी मेहराजखा पठाण
पतीचे नाव: मेहराजखा पठाण
घर क्रमांक : 46
वय : 55 लिंग : महिला
छायाचित्र उपलब्ध

350 SWH7956857
नाव : यूसूफखा चांदखा पठाण
वडिलांचे नाव: चांदखा पठाण
घर क्रमांक : 47
वय : 90 लिंग : पुरुष
छायाचित्र उपलब्ध

351 LCQ0950931
नाव : रफीक अहमदखा यूसूफखा पठाण
वडिलांचे नाव: युसुफखॉ पठाण
घर क्रमांक : 47
वय : 57 लिंग : पुरुष
छायाचित्र उपलब्ध

352 LCQ0951780
नाव : रफीयाबेगम रफीकअहमदखा पठाण
पतीचे नाव: रफीकअहमदखा पठाण
घर क्रमांक : 47
वय : 54 लिंग : महिला
छायाचित्र उपलब्ध

353 LCQ0951533
नाव : वाहेदखा यूसूफखा पठाण
वडिलांचे नाव: यूसूफखा पठाण
घर क्रमांक : 47
वय : 54 लिंग : पुरुष
छायाचित्र उपलब्ध

354 LCQ0989590
नाव : जहेडखॉ युसुफखॅ पठाण
वडिलांचे नाव: युसुफखॉ पठाण
घर क्रमांक : 47
वय : 46 लिंग : पुरुष
छायाचित्र उपलब्ध

355 LCQ0951772
नाव : हासिनाबेगम वाहेदखॉ पठाण
पतीचे नाव: वाहेदखॉ पठाण
घर क्रमांक : 47
वय : 45 लिंग : महिला
छायाचित्र उपलब्ध

356 LCQ0951871
नाव : चांडखॉ युसुफखॅ पठाण
वडिलांचे नाव: युसुफखॉ पठाण
घर क्रमांक : 47
वय : 43 लिंग : पुरुष
छायाचित्र उपलब्ध

357 LCQ0990325
नाव : साजेदखॉ युसुफ खॉ पठाण
वडिलांचे नाव: युसुफ खॉ पठाण
घर क्रमांक : 47
वय : 42 लिंग : पुरुष
छायाचित्र उपलब्ध

358 SWH1337666
नाव : समिना चांदखाँ पठाण
पतीचे नाव: चांदखाँ पठाण
घर क्रमांक : 47
वय : 39 लिंग : महिला
छायाचित्र उपलब्ध

359 SWH1337674
नाव : आलमखाँ युसुफखाँ पठाण
वडिलांचे नाव: युसुफखाँ पठाण
घर क्रमांक : 47
वय : 35 लिंग : पुरुष
छायाचित्र उपलब्ध

360 SWH3541802
नाव : इर्शादखॉ युसुफखॉ पठाण पठाण
वडिलांचे नाव: युसुफखॉ पठाण
घर क्रमांक : 47
वय : 34 लिंग : पुरुष
छायाचित्र उपलब्ध

361 SWH3659992
नाव : अनीसाबी शदुल शेख
वडिलांचे नाव: शदुल शेख
घर क्रमांक : 47
वय : 45 लिंग : पुरुष
छायाचित्र उपलब्ध

362 SWH3011608
नाव : मुर्तुजाअली मुस्तफा हासमी
वडिलांचे नाव: मुस्तफा हासमी
घर क्रमांक : 49
वय : 37 लिंग : पुरुष
छायाचित्र उपलब्ध

363 SWH7331416
नाव : सय्यद रहेमत सय्यद मुस्तफा
वडिलांचे नाव: सय्यद मुस्तफा
घर क्रमांक : 49
वय : 28 लिंग : पुरुष
छायाचित्र उपलब्ध

364 LCQ0157776
नाव : मुस्तफा काशीम सय्यद
वडिलांचे नाव: काशीम सय्यद
घर क्रमांक : 49
वय : 67 लिंग : पुरुष
छायाचित्र उपलब्ध

365 SWH7331614
नाव : सय्यद अहेमद मुस्तफा हाश्मी
वडिलांचे नाव: सय्यद मुस्तफा हाश्मी
घर क्रमांक : 49
वय : 29 लिंग : पुरुष
छायाचित्र उपलब्ध

366 SWH0129973
नाव : अमीराबी अब्दुल रेहमान सय्यद
पतीचे नाव: अब्दुल रेहमान सय्यद
घर क्रमांक : 51
वय : 68 लिंग : महिला
छायाचित्र उपलब्ध

367 SWH0129983
नाव : इब्राहीम रहेमान सय्यद
वडिलांचे नाव: रहेमान सय्यद
घर क्रमांक : 51
वय : 56 लिंग : पुरुष
छायाचित्र उपलब्ध

368 LCQ0951673
नाव : वसीमाबी इब्राहीम सय्यद
पतीचे नाव: इब्राहीम सय्यद
घर क्रमांक : 51
वय : 52 लिंग : महिला
छायाचित्र उपलब्ध

369 SWH8521734
नाव : आयशा शोएब पठाण पठाण
पतीचे नाव: शोएब
घर क्रमांक : 52
वय : 28 लिंग : महिला
छायाचित्र उपलब्ध

370 SWH8522278
नाव : पठाण सरफ़राज आरीफ़खान पठाण
वडिलांचे नाव: आरीफ़खान
घर क्रमांक : 52
वय : 23 लिंग : पुरुष
छायाचित्र उपलब्ध

371 LCQ0989913
नाव : युनूस शादुल स
वडिलांचे नाव: शादुल स
घर क्रमांक : 52
वय : 48 लिंग : पुरुष
छायाचित्र उपलब्ध

372 SWH3011632
नाव : रेशमाबी इद्रीस सय्द
वडिलांचे नाव: इद्रीस सय्द
घर क्रमांक : 52
वय : 36 लिंग : महिला
छायाचित्र उपलब्ध

373 LCQ0989970
नाव : शादूल लाल सय्यद
वडिलांचे नाव: लाल सय्यद
घर क्रमांक : 52
वय : 66 लिंग : पुरुष
छायाचित्र उपलब्ध

374 LCQ0989962
नाव : खूर्शीदबी शादूल सय्यद
पतीचे नाव: शादूल सय्यद
घर क्रमांक : 52
वय : 64 लिंग : महिला
छायाचित्र उपलब्ध

375 SWH3011616
नाव : इद्रीस शादुल सय्यद
वडिलांचे नाव: शादुल सय्यद
घर क्रमांक : 52
वय : 36 लिंग : पुरुष
छायाचित्र उपलब्ध

376 SWH3011624
नाव : सबीयाबी युनुस सय्यद
पतीचे नाव: युनुस सय्यद
घर क्रमांक : 52
वय : 36 लिंग : महिला
छायाचित्र उपलब्ध

377 SWH1337633
नाव : गोरेबी सादतखॉ पठाण
पतीचे नाव: सादतखॉ पठाण
घर क्रमांक : 53
वय : 91 लिंग : महिला
छायाचित्र उपलब्ध

378 SWH8417552
नाव : ओमकार चावरे
वडिलांचे नाव: भानुदास
घर क्रमांक : 54
वय : 25 लिंग : पुरुष
छायाचित्र उपलब्ध

379 SWH8273757
नाव : चवरे नवनाथ अशोक
वडिलांचे नाव: चवरे अशोक
घर क्रमांक : 56
वय : 24 लिंग : पुरुष
छायाचित्र उपलब्ध

380 SWH8522286
नाव : विश्रांति अरुण चावरे चावरे
पतीचे नाव: अरुण चावरे
घर क्रमांक : 56
वय : 25 लिंग : महिला
छायाचित्र उपलब्ध

381 SWH8432593
नाव : आविष्कार चावरे
आईचे नाव: बैनाबाई
घर क्रमांक : 56
वय : 22 लिंग : पुरुष
छायाचित्र उपलब्ध

382 LCQ0951707
नाव : जाहेदउबी मैनोद्दीन शेख
पतीचे नाव: मैनोद्दीन शेख
घर क्रमांक : 56
वय : 69 लिंग : महिला
छायाचित्र उपलब्ध

383 SWH7956899
नाव : मूसा लालमिया शेख
वडिलांचे नाव: लालमिया शेख
घर क्रमांक : 56
वय : 55 लिंग : पुरुष
छायाचित्र उपलब्ध

384 LCQ0951681
नाव : सुलतानाबी मूसा शेख
पतीचे नाव: मूसा शेख
घर क्रमांक : 56
वय : 50 लिंग : महिला
छायाचित्र उपलब्ध

385 LCQ0950857
नाव : जब्बार मैनुमिया शेख
वडिलांचे नाव: मैनुमिया शेख
घर क्रमांक : 56
वय : 44 लिंग : पुरुष
छायाचित्र उपलब्ध

386 LCQ0951699
नाव : सुलतानाबी जबार शेख
पतीचे नाव: जबार शेख
घर क्रमांक : 56
वय : 43 लिंग : महिला
छायाचित्र उपलब्ध

387 SWH8619009
नाव : प्रिया विठ्ठल लिंगायत
वडिलांचे नाव: विठ्ठल लिंगायत
घर क्रमांक : 57
वय : 23 लिंग : महिला
छायाचित्र उपलब्ध

388 SWH8625048
नाव : परमेश्वर दिलीप नवघरे
वडिलांचे नाव: दिलीप नवघरे
घर क्रमांक : 57
वय : 22 लिंग : पुरुष
छायाचित्र उपलब्ध

389 SWH7956915
नाव : इनायत लालमिया शेख
वडिलांचे नाव: लालमिया शेख
घर क्रमांक : 57
वय : 66 लिंग : पुरुष
छायाचित्र उपलब्ध

390 LCQ1708791
नाव : हाजीराबी इनायत शेख
पतीचे नाव: इनायत शेख
घर क्रमांक : 57
वय : 61 लिंग : महिला
छायाचित्र उपलब्ध

391 SWH1337682
नाव : हामजामीया इनायत शेख
वडिलांचे नाव: इनायत शेख
घर क्रमांक : 57
वय : 46 लिंग : पुरुष
छायाचित्र उपलब्ध

392 SWH8594400
नाव : मोनिका सचिन कांबळे कांबळे
पतीचे नाव: सचिन बापूराव कांबळे कांबळे
घर क्रमांक : 58
वय : 24 लिंग : महिला
छायाचित्र उपलब्ध

393 SWH7956923
नाव : कचरूबा मानाजी गोरे
वडिलांचे नाव: मानाजी गोरे
घर क्रमांक : 59
वय : 84 लिंग : पुरुष
छायाचित्र उपलब्ध

394 LCQ1709294
नाव : राजाभाऊ कुचरोबा गोरे
वडिलांचे नाव: कुचरोबा गोरे
घर क्रमांक : 59
वय : 48 लिंग : पुरुष
छायाचित्र उपलब्ध

395 LCQ1709302
नाव : सुशिलाबाई राजा गोरे
पतीचे नाव: राजा गोरे
घर क्रमांक : 59
वय : 46 लिंग : महिला
छायाचित्र उपलब्ध

396 SWH7443005
नाव : सत्वशीला कचरुबा गोरे
पतीचे नाव: कचरुबा गोरे
घर क्रमांक : 59
वय : 28 लिंग : महिला
छायाचित्र उपलब्ध

397 SWH7625023
नाव : नुसरत बेगम आमनुलुख सिद्धिकी
पतीचे नाव: आमनुलुख सिद्धिकी
घर क्रमांक : 60
वय : 32 लिंग : महिला
छायाचित्र उपलब्ध

398 LCQ0990234
नाव : ललीता बालाजी गोरे
पतीचे नाव: बालाजी गोरे
घर क्रमांक : 62
वय : 49 लिंग : महिला
छायाचित्र उपलब्ध

399 LCQ0951475
नाव : वशीष्ट शंकर गोरे
वडिलांचे नाव: शंकर गोरे
घर क्रमांक : 62
वय : 49 लिंग : पुरुष
छायाचित्र उपलब्ध

400 SWH7114192
नाव : प्रियंका अंगद गोरे
पतीचे नाव: अंगद गोरे
घर क्रमांक : 62
वय : 30 लिंग : महिला
छायाचित्र उपलब्ध

401 LCQ1708817
नाव : अंगद नागू गोरे
वडिलांचे नाव: नागू गोरे
घर क्रमांक : 62
वय : 40 लिंग : पुरुष
छायाचित्र उपलब्ध

402 SWH7808769
नाव : अल्मसखान आरीफ़खान पठाण पठाण
वडिलांचे नाव: आरीफ़खान पठाण आरीफ़खान पठाण
घर क्रमांक : 62
वय : 27 लिंग : महिला
छायाचित्र उपलब्ध

403 SWH7956972
नाव : निवृत्ती संभाजी गोरे
वडिलांचे नाव: संभाजी गोरे
घर क्रमांक : 64
वय : 62 लिंग : पुरुष
छायाचित्र उपलब्ध

404 SWH6622518
नाव : वेणूबाई निवृत्ती गोरे
पतीचे नाव: निवृत्ती गोरे
घर क्रमांक : 64
वय : 56 लिंग : महिला
छायाचित्र उपलब्ध

405 SWH8412744
नाव : विक्रम अशोकराव चवरे
वडिलांचे नाव: विक्रम
घर क्रमांक : 65
वय : 26 लिंग : पुरुष
छायाचित्र उपलब्ध

406 SWH7625098
नाव : सलीम शादुल सय्यद सय्यद
वडिलांचे नाव: रफीक पठाण
घर क्रमांक : 65
वय : 26 लिंग : पुरुष
छायाचित्र उपलब्ध

407 SWH7631351
नाव : आव्हाड मुंजाजी श्रीरंग
वडिलांचे नाव: आव्हाड श्रीरंग
घर क्रमांक : 66
वय : 26 लिंग : पुरुष
छायाचित्र उपलब्ध

408 SWH8417545
नाव : आवाड महारुद्र लक्ष्मण
वडिलांचे नाव: लक्ष्मण
घर क्रमांक : 66
वय : 25 लिंग : पुरुष
छायाचित्र उपलब्ध

409 LCQ0951384
नाव : जररखॉ अजमखॉ सिधदीकी
वडिलांचे नाव: अजमखॉ सिधदीकी
घर क्रमांक : 66
वय : 54 लिंग : पुरुष
छायाचित्र उपलब्ध

410 SWH7625056
नाव : पठाण समशेरखा सिराज्खा
वडिलांचे नाव: पठाण सिराजखा
घर क्रमांक : 67
वय : 27 लिंग : पुरुष
छायाचित्र उपलब्ध

411 SWH8231367
नाव : नसीमाबी मसूरखा पठाण
पतीचे नाव: मसूरखा पठाण
घर क्रमांक : 67
वय : 30 लिंग : महिला
छायाचित्र उपलब्ध

412 SWH8619025
नाव : ज्ञानेश्वर बालाजी चवरे
वडिलांचे नाव: बालाजी चवरे
घर क्रमांक : 68
वय : 21 लिंग : पुरुष
छायाचित्र उपलब्ध

413 SWH7808736
नाव : सलमा सुलताना आमेर खान सिद्दिकी
पतीचे नाव: सिद्दिकी आमेर खान
घर क्रमांक : 68
वय : 37 लिंग : महिला
छायाचित्र उपलब्ध

414 SWH8432577
नाव : उद्धव नारायण नवघरे
वडिलांचे नाव: नारायण
घर क्रमांक : 69
वय : 23 लिंग : पुरुष
छायाचित्र उपलब्ध

415 LCQ0951822
नाव : तसलिम शेरखॉ खान
पतीचे नाव: शेरखॉ खान
घर क्रमांक : 69
वय : 56 लिंग : महिला
छायाचित्र उपलब्ध

416 SWH7958234
नाव : शेरखान युसुफखॉ खान
वडिलांचे नाव: युसुफखॉ खान
घर क्रमांक : 69
वय : 55 लिंग : पुरुष
छायाचित्र उपलब्ध

417 SWH8231326
नाव : प्रणीता राजाभाऊ नवघरे
पतीचे नाव: राजाभाऊ नवघरे
घर क्रमांक : 69
वय : 27 लिंग : महिला
छायाचित्र उपलब्ध

418 SWH1337740
नाव : कादरखॉ युसुफखॉ पठाण
वडिलांचे नाव: युसुफखॉं पठाण
घर क्रमांक : 69
वय : 37 लिंग : पुरुष
छायाचित्र उपलब्ध

419 SWH7956998
नाव : खतीजाबी युसुफ सिद्दीकी
पतीचे नाव: यूसूफखा सिद्दीकी
घर क्रमांक : 69
वय : 80 लिंग : महिला
छायाचित्र उपलब्ध

420 SWH3541786
नाव : अमजतखॉ युसुफखॅ सिधदीकी
वडिलांचे नाव: युसुफखॉ सिधदीकी
घर क्रमांक : 69
वय : 43 लिंग : पुरुष
छायाचित्र उपलब्ध

421 SWH8231334
नाव : परी अमजतखान पठान
पतीचे नाव: अमजतखान पठान
घर क्रमांक : 70
वय : 30 लिंग : महिला
छायाचित्र उपलब्ध

422 SWH6437933
नाव : ज्ञानेश्वर गणेश जोगदड
वडिलांचे नाव: गणेश जोगदंड
घर क्रमांक : 71
वय : 32 लिंग : पुरुष
छायाचित्र उपलब्ध

423 SWH0130192
नाव : हालीमाबी महेमूदखा सिद्दीकी
पतीचे नाव: महेमूदखा सिद्दीकी
घर क्रमांक : 71
वय : 75 लिंग : महिला
छायाचित्र उपलब्ध

424 SWH0130172
नाव : रजीयाबी जफरखा सिद्दीकी
पतीचे नाव: जफरखा सिद्दीकी
घर क्रमांक : 71
वय : 64 लिंग : महिला
छायाचित्र उपलब्ध

425 SWH7957004
नाव : जफरखा महेमूदखा सिद्दीक़ी
वडिलांचे नाव: महेमुदखॉ सिद्दीकी
घर क्रमांक : 71
वय : 61 लिंग : पुरुष
छायाचित्र उपलब्ध

426 SWH7957012
नाव : वाजीदखा महेमूदखा सिद्दीकी
वडिलांचे नाव: महेमूदखा सिद्दीकी
घर क्रमांक : 71
वय : 53 लिंग : पुरुष
छायाचित्र उपलब्ध

427 LCQ1709161
नाव : शरीफ दौलतना वाजीदखा सिद्दीकी
पतीचे नाव: वाजीदखा सिद्दीकी
घर क्रमांक : 71
वय : 50 लिंग : महिला
छायाचित्र उपलब्ध

428 SWH7957020
नाव : सुलताना माजीदखा सिददीकीपरवीन
पतीचे नाव: माजीदखा सिद्दीकी
घर क्रमांक : 72
वय : 50 लिंग : महिला
छायाचित्र उपलब्ध

429 LCQ0951590
नाव : नसरीणखाँ मजरखाँ सिद्धिकी
वडिलांचे नाव: मजहरखा सिद्दीकी
घर क्रमांक : 72
वय : 58 लिंग : महिला
छायाचित्र उपलब्ध

430 SWH0130203
नाव : माजीदखां महेमूदखा सिद्दीकी
वडिलांचे नाव: महेमूदखा सिद्दीकी
घर क्रमांक : 72
वय : 52 लिंग : पुरुष
छायाचित्र उपलब्ध

431 LCQ1709252
नाव : निसार अहमदखान जलीलअहेमद खान
वडिलांचे नाव: जलील खान
घर क्रमांक : 73
वय : 49 लिंग : पुरुष
छायाचित्र उपलब्ध

432 LCQ1709179
नाव : तबसुमखान निसारखान खान
पतीचे नाव: निसारखान खान
घर क्रमांक : 73
वय : 47 लिंग : महिला
छायाचित्र उपलब्ध

433 LCQ0951798
नाव : राशेदाबेगम जाहेदखॉ पठान
पतीचे नाव: जाहेदखॉ पठान
घर क्रमांक : 73
वय : 39 लिंग : महिला
छायाचित्र उपलब्ध

434 SWH7957038
नाव : मजूरखा भीकनखा सिद्दीकी
वडिलांचे नाव: भीकनखा सिद्दीकी
घर क्रमांक : 73
वय : 75 लिंग : पुरुष
छायाचित्र उपलब्ध

435 SWH7957046
नाव : सलीमाबी मंजुरखॅ सिद्दीकी
पतीचे नाव: मजूरखा सिद्दीकी
घर क्रमांक : 73
वय : 72 लिंग : महिला
छायाचित्र उपलब्ध

436 SWH7957053
नाव : मुनवरखॉ मंजुरखॉ सिद्धिकी
वडिलांचे नाव: मंजुरखॉ सिद्धिकी
घर क्रमांक : 73
वय : 47 लिंग : पुरुष
छायाचित्र उपलब्ध

437 LCQ0951574
नाव : भीक्क्नखा मंजूरअकहा सिद्धिकी
वडिलांचे नाव: मंजूरअकहा सिद्धिकी
घर क्रमांक : 73
वय : 39 लिंग : पुरुष
छायाचित्र उपलब्ध

438 SWH6225726
नाव : सिद्दिकी राशेदखॉ मंजूरखॉ
वडिलांचे नाव: मंजूरखॉ सिद्दीकी
घर क्रमांक : 73
वय : 34 लिंग : पुरुष
छायाचित्र उपलब्ध

439 SWH3011665
नाव : सिद्धिकी अमानूलाखॉ मंजुरखॉ
वडिलांचे नाव: मंजुर सिध्दीकी
घर क्रमांक : 73
वय : 34 लिंग : पुरुष
छायाचित्र उपलब्ध

440 SWH7957061
नाव : बशीरखॉ मगदूमखॉ सिद्दीकी
वडिलांचे नाव: मगदूमखॉ सिद्दीकी
घर क्रमांक : 75
वय : 77 लिंग : पुरुष
छायाचित्र उपलब्ध

441 SWH7957079
नाव : मुनिराबी बशीरखॉ सिद्दीकी
पतीचे नाव: बशीरखॉ सिद्दीकी
घर क्रमांक : 75
वय : 72 लिंग : महिला
छायाचित्र उपलब्ध

442 SWH7957087
नाव : तयबखा बशीरखा सिद्दीकी
वडिलांचे नाव: बशीरखा सिद्दीकी
घर क्रमांक : 75
वय : 54 लिंग : पुरुष
छायाचित्र उपलब्ध

443 LCQ0950972
नाव : ताहेर खॉ बशीर खॉ सिध्दीकी
वडिलांचे नाव: बशीर खॉ सिध्दीकी
घर क्रमांक : 75
वय : 50 लिंग : पुरुष
छायाचित्र उपलब्ध

444 SWH0130229
नाव : मजरखाँ महेमूदखाँ सिद्धिकी
वडिलांचे नाव: महेमूदखाँ सिद्दिकी
घर क्रमांक : 75
वय : 43 लिंग : पुरुष
छायाचित्र उपलब्ध

445 LCQ1709187
नाव : मुमताज बशिरखॉ सिद्दीकी
वडिलांचे नाव: बशिरखॉ सिद्दीकी
घर क्रमांक : 75
वय : 36 लिंग : पुरुष
छायाचित्र उपलब्ध

446 SWH6225734
नाव : फातेमा तयबखॉ सिधदीकी
पतीचे नाव: तयबखॉ सिधदीकी
घर क्रमांक : 75
वय : 46 लिंग : महिला
छायाचित्र उपलब्ध

447 LCQ0989566
नाव : सानेरखॉ बशीरखॅ सिधदीकी
वडिलांचे नाव: बशीरखॉ सिधदीकी
घर क्रमांक : 75
वय : 44 लिंग : पुरुष
छायाचित्र उपलब्ध

448 SWH7957103
नाव : जबीउल्लाखा शबीरखा सिद्दीकी
वडिलांचे नाव: शबीरखा सिद्दीकी
घर क्रमांक : 76
वय : 59 लिंग : पुरुष
छायाचित्र उपलब्ध

449 LCQ0989640
नाव : शबानाबेगम जबीउल्लाखा सिद्दीकी
पतीचे नाव: जबीउल्लाखा सिद्दीकी
घर क्रमांक : 76
वय : 54 लिंग : महिला
छायाचित्र उपलब्ध

450 SWH6225767
नाव : मोबीनपाशा शबीर सिधदीकी
वडिलांचे नाव: शबीरखॉ सिधदीकी
घर क्रमांक : 76
वय : 44 लिंग : पुरुष
छायाचित्र उपलब्ध

451 SWH8231318
नाव : विलास बालासाहेब चवरे
वडिलांचे नाव: बालासाहेब चवरे
घर क्रमांक : 77
वय : 25 लिंग : पुरुष
छायाचित्र उपलब्ध

452 SWH6225809
नाव : शेख नजंमीन शेख शकील
पतीचे नाव: शकील शेख
घर क्रमांक : 77
वय : 44 लिंग : महिला
छायाचित्र उपलब्ध

453 SWH6225791
नाव : लतीफा बेगम मनसूरखॉ सिधदीकी
पतीचे नाव: मनसूरखॉ सिधदीकी
घर क्रमांक : 77
वय : 74 लिंग : महिला
छायाचित्र उपलब्ध

454 SWH8391914
नाव : पूजा सुरेश चवरे
पतीचे नाव: सुरेश चवरे
घर क्रमांक : ७८
वय : 28 लिंग : महिला
छायाचित्र उपलब्ध

455 SWH7957111
नाव : अशियाखॉ नसीरखॅ सिद्दीकी
पतीचे नाव: नसीरखॉ सिद्दीकी
घर क्रमांक : 78
वय : 64 लिंग : महिला
छायाचित्र उपलब्ध

456 SWH1354828
नाव : इम्रानखान नसिर सिद्रीकी
वडिलांचे नाव: नसिर सिद्रीकी
घर क्रमांक : 78
वय : 35 लिंग : पुरुष
छायाचित्र उपलब्ध

457 LCQ0989558
नाव : गयाबाई उमाजी आवाड
पतीचे नाव: उमाजी आडाव
घर क्रमांक : 79
वय : 85 लिंग : महिला
छायाचित्र उपलब्ध

458 LCQ0989418
नाव : श्रीरंग उमाजी आवाड
वडिलांचे नाव: उमाजी आडाव
घर क्रमांक : 79
वय : 58 लिंग : पुरुष
छायाचित्र उपलब्ध

459 LCQ0951046
नाव : आशामती श्रीरंग आवाड
पतीचे नाव: श्रीरंग आवाड
घर क्रमांक : 79
वय : 54 लिंग : महिला
छायाचित्र उपलब्ध

460 SWH8412769
नाव : बळीराम बालाजी नवघरे
वडिलांचे नाव: बालाजी
घर क्रमांक : 80
वय : 25 लिंग : पुरुष
छायाचित्र उपलब्ध

461 SWH0130328
नाव : वेणूबाई माधव आवाड
पतीचे नाव: माधव आवाड
घर क्रमांक : 80
वय : 75 लिंग : महिला
छायाचित्र उपलब्ध

462 SWH7957137
नाव : मोकींद माधवराव आवाड
वडिलांचे नाव: माधवराव आडाव
घर क्रमांक : 80
वय : 50 लिंग : पुरुष
छायाचित्र उपलब्ध

463 SWH7958184
नाव : राधाबाई मोकींद आवाड
पतीचे नाव: मोकींद आडाव
घर क्रमांक : 80
वय : 48 लिंग : महिला
छायाचित्र उपलब्ध

464 LCQ0989731
नाव : भरत माधव आवाड
वडिलांचे नाव: माधव आवाड
घर क्रमांक : 80
वय : 43 लिंग : पुरुष
छायाचित्र उपलब्ध

465 LCQ0951343
नाव : रत्नमाला भारत आवाड
पतीचे नाव: भारत आवाड
घर क्रमांक : 80
वय : 42 लिंग : महिला
छायाचित्र उपलब्ध

466 LCQ1708700
नाव : सेपान माधवराव अवाड
वडिलांचे नाव: माधवराव अवाड
घर क्रमांक : 80
वय : 40 लिंग : पुरुष
छायाचित्र उपलब्ध

467 SWH6622542
नाव : संगीता सुदाम चवरे
पतीचे नाव: सोपान चवरे
घर क्रमांक : 80
वय : 38 लिंग : महिला
छायाचित्र उपलब्ध

468 SWH1338060
नाव : कांताबाई गोविंद आवाड
पतीचे नाव: गोविंद आवाड
घर क्रमांक : 81
वय : 46 लिंग : महिला
छायाचित्र उपलब्ध

469 LCQ0990333
नाव : सुभाष माणिक आवाड
वडिलांचे नाव: माणिक आवाड
घर क्रमांक : 81
वय : 44 लिंग : पुरुष
छायाचित्र उपलब्ध

470 SWH0130350
नाव : सत्यभामा दिगांबर शेबूळे
पतीचे नाव: दिगांबर शेबूळे
घर क्रमांक : 82
वय : 65 लिंग : महिला
छायाचित्र उपलब्ध

471 SWH0130360
नाव : दिगांबर देवराव शेबूळे
वडिलांचे नाव: देवराव शेबूळे
घर क्रमांक : 82
वय : 60 लिंग : पुरुष
छायाचित्र उपलब्ध

472 LCQ0951004
नाव : दत्ता भोजाजी आवाड
वडिलांचे नाव: भोजाजी आवाड
घर क्रमांक : 83
वय : 71 लिंग : पुरुष
छायाचित्र उपलब्ध

473 LCQ0951103
नाव : धाराबाई दत्ता आवाङ
पतीचे नाव: दत्ता आवाङ
घर क्रमांक : 83
वय : 59 लिंग : महिला
छायाचित्र उपलब्ध

474 SWH7560873
नाव : अर्चना विट्टल आवाड
पतीचे नाव: विट्टल आवाड
घर क्रमांक : 83
वय : 32 लिंग : महिला
छायाचित्र उपलब्ध

475 SWH7957152
नाव : शामराव दशरथ आवाड
वडिलांचे नाव: दशरथ आवाड
घर क्रमांक : 85
वय : 75 लिंग : पुरुष
छायाचित्र उपलब्ध

476 SWH7957160
नाव : अंतीकाबाई शामराव आवाड
पतीचे नाव: शामराव आवाड
घर क्रमांक : 85
वय : 65 लिंग : महिला
छायाचित्र उपलब्ध

477 LCQ0950824
नाव : चांगदेव शामराव आवाड
वडिलांचे नाव: शामराव आवाड
घर क्रमांक : 85
वय : 44 लिंग : पुरुष
छायाचित्र उपलब्ध

478 SWH1338029
नाव : ज्ञानदेव शामराव आवाड
वडिलांचे नाव: शामराव आवाड
घर क्रमांक : 85
वय : 39 लिंग : पुरुष
छायाचित्र उपलब्ध

479 SWH1338037
नाव : सविता ज्ञानदेव आवाड
पतीचे नाव: ज्ञानदेव आवाड
घर क्रमांक : 85
वय : 37 लिंग : महिला
छायाचित्र उपलब्ध

480 LCQ1709088
नाव : तुकाराम नागोराव आवाड
वडिलांचे नाव: नागोराव आवाड
घर क्रमांक : 87
वय : 54 लिंग : पुरुष
छायाचित्र उपलब्ध

481 SWH0130419
नाव : पूरभाजी तूळशीराम आवाड
वडिलांचे नाव: तूळशीराम आवाड
घर क्रमांक : 87
वय : 52 लिंग : पुरुष
छायाचित्र उपलब्ध

482 LCQ1709096
नाव : सुनिता तुकाराम आवाड
पतीचे नाव: तुकाराम आवाड
घर क्रमांक : 87
वय : 49 लिंग : महिला
छायाचित्र उपलब्ध

483 SWH7957186
नाव : रूक्मीन पूरभाजी आवाड
पतीचे नाव: पूरभाजी आवाड
घर क्रमांक : 87
वय : 49 लिंग : महिला
छायाचित्र उपलब्ध

484 LCQ0951640
नाव : अर्जुन तुळशीराम आवाड
वडिलांचे नाव: तुळशीराम आवाड
घर क्रमांक : 87
वय : 43 लिंग : पुरुष
छायाचित्र उपलब्ध

485 SWH3011657
नाव : लिंबाजी तुळशीराम आवाड
वडिलांचे नाव: तुळशीराम आवाड
घर क्रमांक : 87
वय : 38 लिंग : पुरुष
छायाचित्र उपलब्ध

486 SWH3011640
नाव : रेणुका अर्जुन आवाड
पतीचे नाव: अर्जुन आवाड
घर क्रमांक : 87
वय : 34 लिंग : महिला
छायाचित्र उपलब्ध

487 SWH7957178
नाव : लक्ष्मीबाई तूळशीराम आवाड
पतीचे नाव: तूळशीराम आवाड
घर क्रमांक : 88
वय : 79 लिंग : महिला
छायाचित्र उपलब्ध

488 SWH8231359
नाव : वैभव तानाजी लिंगायत
वडिलांचे नाव: तानाजी लिंगायत
घर क्रमांक : 88
वय : 29 लिंग : पुरुष
छायाचित्र उपलब्ध

489 LCQ0989152
नाव : आश्रोबा नारायण आवाड
वडिलांचे नाव: नारायण आवाड
घर क्रमांक : 89
वय : 64 लिंग : पुरुष
छायाचित्र उपलब्ध

490 LCQ0158527
नाव : कूंताबाई आश्रोबा आवाड
पतीचे नाव: आश्रोबा आवाड
घर क्रमांक : 89
वय : 59 लिंग : महिला
छायाचित्र उपलब्ध

491 LCQ0989483
नाव : गंगासागर मुंजाजी आवाड
पतीचे नाव: मुंजाजी आवाड
घर क्रमांक : 89
वय : 49 लिंग : महिला
छायाचित्र उपलब्ध

492 LCQ0989251
नाव : दगडोबा कचरूबा जेंडगे
वडिलांचे नाव: कचरूबा जेंडगे
घर क्रमांक : 90
वय : 56 लिंग : पुरुष
छायाचित्र उपलब्ध

493 SWH7957194
नाव : जयश्री दगडोबा जेंडगे
पतीचे नाव: दगडोबा जेंडगे
घर क्रमांक : 90
वय : 50 लिंग : महिला
छायाचित्र उपलब्ध

494 LCQ0951053
नाव : जनाबाई विषणुदास जडेगे
पतीचे नाव: विषणुदास जडेगे
घर क्रमांक : 91
वय : 49 लिंग : महिला
छायाचित्र उपलब्ध

495 LCQ1708692
नाव : विशनुदास दशरथ जंडगे
वडिलांचे नाव: दशरथ जंडगे
घर क्रमांक : 91
वय : 54 लिंग : पुरुष
छायाचित्र उपलब्ध

496 SWH0130459
नाव : पार्वतीबाई कूशेबा जेंडगे
पतीचे नाव: कूशेबा जेंडगे
घर क्रमांक : 92
वय : 69 लिंग : महिला
छायाचित्र उपलब्ध

497 SWH8668840
नाव : परमेश्वर सोनाजी चवरे
वडिलांचे नाव: सोनाजी चवरे
घर क्रमांक : 93
वय : 25 लिंग : पुरुष
छायाचित्र उपलब्ध

498 SWH0130479
नाव : नजीरखा मगदूमखा सिद्दीकी
वडिलांचे नाव: मगदूमखा सिद्दीकी
घर क्रमांक : 93
वय : 64 लिंग : पुरुष
छायाचित्र उपलब्ध

499 SWH0130489
नाव : तस्लीम बेगम नजिरखा सिद्दीकी
पतीचे नाव: नजिरखा सिद्दीकी
घर क्रमांक : 93
वय : 75 लिंग : महिला
छायाचित्र उपलब्ध

500 SWH7957210
नाव : तैमूरखा मगदूमखा सिद्दीकी
वडिलांचे नाव: मगदूमखा सिद्दीकी
घर क्रमांक : 93
वय : 58 लिंग : पुरुष
छायाचित्र उपलब्ध

501 SWH3541968
नाव : अमेरखॉ तैमुरखॉ सिद्दीकी
वडिलांचे नाव: तैमुरखॉ सिद्दीकी
घर क्रमांक : 93
वय : 36 लिंग : पुरुष
छायाचित्र उपलब्ध

502 SWH3541984
नाव : निलोफर बेगम तैमुरखॅ सिधदीकी
पतीचे नाव: तैमूरखॉ सिध्दीकी
घर क्रमांक : 93
वय : 50 लिंग : महिला
छायाचित्र उपलब्ध

503 SWH7957228
नाव : भागोजी व्यंकटी नवघरे
वडिलांचे नाव: व्यंकटी नवघरे
घर क्रमांक : 94
वय : 80 लिंग : पुरुष
छायाचित्र उपलब्ध

504 SWH0130518
नाव : जनाबाई भागोजी नवघरे
पतीचे नाव: भागोजी नवघरे
घर क्रमांक : 94
वय : 70 लिंग : महिला
छायाचित्र उपलब्ध

505 SWH0130526
नाव : बालाजी भागोजी नवघरे
वडिलांचे नाव: भागोजी नवघरे
घर क्रमांक : 94
वय : 57 लिंग : पुरुष
छायाचित्र उपलब्ध

506 SWH7957236
नाव : कौसल्याबाई बालाजी नवघरे
पतीचे नाव: बालाजी नवघरे
घर क्रमांक : 94
वय : 50 लिंग : महिला
छायाचित्र उपलब्ध

507 LCQ0950915
नाव : उत्तम भागुजी नवघरे
वडिलांचे नाव: भागुजी नवघरे
घर क्रमांक : 94
वय : 49 लिंग : पुरुष
छायाचित्र उपलब्ध

508 LCQ0951020
नाव : मिना उत्तम नवघरे
पतीचे नाव: उत्तम नवघरे
घर क्रमांक : 94
वय : 47 लिंग : महिला
छायाचित्र उपलब्ध

509 SWH7957244
नाव : माधव वयंकटी नवघरे
वडिलांचे नाव: व्यंकटी नवघरे
घर क्रमांक : 95
वय : 71 लिंग : पुरुष
छायाचित्र उपलब्ध

510 SWH7957251
नाव : गिरजाबाई माधव नवघरे
पतीचे नाव: माधव नवघरे
घर क्रमांक : 95
वय : 65 लिंग : महिला
छायाचित्र उपलब्ध

511 LCQ0950899
नाव : व्यंकटी माधव नवघरे
वडिलांचे नाव: माधव नवघरे
घर क्रमांक : 95
वय : 45 लिंग : पुरुष
छायाचित्र उपलब्ध

512 SWH6225817
नाव : रेवती व्यंकटी नवघरे
पतीचे नाव: व्यंकटी नवघरे
घर क्रमांक : 95
वय : 41 लिंग : महिला
छायाचित्र उपलब्ध

513 SWH0130534
नाव : गूणाजी मारोतीराव नवघरे
वडिलांचे नाव: मारोतीराव नवघरे
घर क्रमांक : 97
वय : 79 लिंग : पुरुष
छायाचित्र उपलब्ध

514 SWH0130542
नाव : चंद्रभागाबाई गूणाजी नवघरे
पतीचे नाव: गूणाजी नवघरे
घर क्रमांक : 97
वय : 74 लिंग : महिला
छायाचित्र उपलब्ध

515 SWH1338011
नाव : बालासाहेब गुणाजी नवघरे
वडिलांचे नाव: गुणाजी नवघरे
घर क्रमांक : 97
वय : 40 लिंग : पुरुष
छायाचित्र उपलब्ध

516 SWH7331507
नाव : मिरा बालासाहेब नवघरे
पतीचे नाव: बालासाहेब नवघरे
घर क्रमांक : 97
वय : 35 लिंग : महिला
छायाचित्र उपलब्ध

517 SWH8412710
नाव : वीरभद्र भुजंगराव चवरे
वडिलांचे नाव: भुजंगराव
घर क्रमांक : 98
वय : 25 लिंग : पुरुष
छायाचित्र उपलब्ध

518 SWH7114226
नाव : दैवशाला आंबादास आवाड
पतीचे नाव: आंबादास आवाड
घर क्रमांक : 98
वय : 35 लिंग : महिला
छायाचित्र उपलब्ध

519 LCQ0989756
नाव : गंधारबाई लिंबाजी आवाड
पतीचे नाव: लिंबाजी आवाड
घर क्रमांक : 98
वय : 64 लिंग : महिला
छायाचित्र उपलब्ध

520 LCQ0989319
नाव : ठाकरोवा लिंबाजी आवाड
वडिलांचे नाव: लिंबाजी आवाड
घर क्रमांक : 98
वय : 45 लिंग : पुरुष
छायाचित्र उपलब्ध

521 LCQ0989749
नाव : कावेरा अंकुश आवाड
पतीचे नाव: अंकुश आवाड
घर क्रमांक : 98
वय : 43 लिंग : महिला
छायाचित्र उपलब्ध

522 SWH3660024
नाव : आंबादास लिंबाजी आवाड
वडिलांचे नाव: लिंबाजी आवाड
घर क्रमांक : 98
वय : 36 लिंग : पुरुष
छायाचित्र उपलब्ध

523 LCQ0989491
नाव : अंकुश लिंबाजी आवाड
वडिलांचे नाव: लिंबाजी आवाड
घर क्रमांक : 98
वय : 50 लिंग : पुरुष
छायाचित्र उपलब्ध

524 SWH7956519
नाव : प्रभाकर. किशनराव नवघरे
वडिलांचे नाव: किशनराव नवघरे
घर क्रमांक : 99
वय : 65 लिंग : पुरुष
छायाचित्र उपलब्ध

525 SWH7957269
नाव : द्वारकाबाई प्रभाकर नवघरे
पतीचे नाव: प्रभाकर नवघरे
घर क्रमांक : 99
वय : 60 लिंग : महिला
छायाचित्र उपलब्ध

526 LCQ0950832
नाव : मुंजाजी प्रभाकर नवघरे
वडिलांचे नाव: प्रभाकर नवघरे
घर क्रमांक : 99
वय : 41 लिंग : पुरुष
छायाचित्र उपलब्ध

527 LCQ0989277
नाव : अंगद प्रभाकर नवघरे
वडिलांचे नाव: प्रभाकर नवघरे
घर क्रमांक : 99
वय : 36 लिंग : पुरुष
छायाचित्र उपलब्ध

528 SWH3541893
नाव : अनिता अंगद नवघरे
पतीचे नाव: अंगद नवघरे
घर क्रमांक : 99
वय : 35 लिंग : महिला
छायाचित्र उपलब्ध

529 LCQ0951723
नाव : महादु अन्नासाहेब चौरे
वडिलांचे नाव: अन्नासाहेब चौरे
घर क्रमांक : 100
वय : 46 लिंग : पुरुष
छायाचित्र उपलब्ध

530 SWH7957277
नाव : सूशिलाबाई अण्णासाहेब चवरे
पतीचे नाव: अण्णासाहेब चवरे
घर क्रमांक : 100
वय : 84 लिंग : महिला
छायाचित्र उपलब्ध

531 LCQ0951202
नाव : शिवनंदा महादू चवरे
पतीचे नाव: महादू चवरे
घर क्रमांक : 100
वय : 44 लिंग : महिला
छायाचित्र उपलब्ध

532 SWH6722367
नाव : सोनाली सुनील ईगळे
पतीचे नाव: सुनील ईगळे
घर क्रमांक : 102
वय : 32 लिंग : महिला
छायाचित्र उपलब्ध

533 SWH7957301
नाव : प्रयागाबाई दादाराव इंगळे
पतीचे नाव: दादाराव इंगळे
घर क्रमांक : 102
वय : 68 लिंग : महिला
छायाचित्र उपलब्ध

534 SWH6225866
नाव : मंगल राजेश इंगळे
वडिलांचे नाव: राजेश इंगळे
घर क्रमांक : 102
वय : 47 लिंग : महिला
छायाचित्र उपलब्ध

535 LCQ0951889
नाव : सुनिल दादाराव इंगळे
वडिलांचे नाव: दादाराव इंगळे
घर क्रमांक : 102
वय : 41 लिंग : पुरुष
छायाचित्र उपलब्ध

536 LCQ0989798
नाव : अनिल दादाराव इंगळे
वडिलांचे नाव: दादाराव इंगळे
घर क्रमांक : 102
वय : 39 लिंग : पुरुष
छायाचित्र उपलब्ध

537 LCQ0951608
नाव : जयश्री माणिक कांबडे
पतीचे नाव: माणिक कांबडे
घर क्रमांक : 106
वय : 43 लिंग : महिला
छायाचित्र उपलब्ध

538 LCQ0951665
नाव : माणिका बोलाजी कांबळे
वडिलांचे नाव: बोलाजी कांबळे
घर क्रमांक : 106
वय : 49 लिंग : पुरुष
छायाचित्र उपलब्ध

539 LCQ0990101
नाव : वंदना लक्ष्मण कांबळे
पतीचे नाव: लक्ष्मण कांबळे
घर क्रमांक : 107
वय : 53 लिंग : महिला
छायाचित्र उपलब्ध

540 SWH0130633
नाव : मूक्ताबाई गोतम कांबळे
पतीचे नाव: गोतम कांबळे
घर क्रमांक : 108
वय : 64 लिंग : महिला
छायाचित्र उपलब्ध

541 LCQ0990093
नाव : लक्ष्मण दशरथ कांबळे
वडिलांचे नाव: दशरथ कांबळे
घर क्रमांक : 108
वय : 58 लिंग : पुरुष
छायाचित्र उपलब्ध

542 SWH1337799
नाव : संतोष गौतम कांबळे
वडिलांचे नाव: गौतम कांबळे
घर क्रमांक : 108
वय : 36 लिंग : पुरुष
छायाचित्र उपलब्ध

543 SWH7003528
नाव : सिध्दार्थ गौतम कांबळे
वडिलांचे नाव: गौतम कांबळे
घर क्रमांक : 108
वय : 31 लिंग : पुरुष
छायाचित्र उपलब्ध

544 LCQ0990283
नाव : बापुराव भुजंग कांबळे
वडिलांचे नाव: भूजंग कांबळे
घर क्रमांक : 109
वय : 60 लिंग : पुरुष
छायाचित्र उपलब्ध

545 LCQ0990309
नाव : चंद्रकलाबाई बापूराव कांबळे
पतीचे नाव: बापूराव कांबळे
घर क्रमांक : 109
वय : 57 लिंग : महिला
छायाचित्र उपलब्ध

546 LCQ0989384
नाव : सचिन बापुराव कांबळे
वडिलांचे नाव: बापुराव कांबळे
घर क्रमांक : 109
वय : 37 लिंग : पुरुष
छायाचित्र उपलब्ध

547 SWH7331572
नाव : नितिन बापुराव कांबळे
वडिलांचे नाव: बापुराव कांबळे
घर क्रमांक : 109
वय : 30 लिंग : पुरुष
छायाचित्र उपलब्ध

548 SWH3541950
नाव : छाया मिलींद कांबडे
पतीचे नाव: मिलींद कांबडे
घर क्रमांक : 110
वय : 49 लिंग : महिला
छायाचित्र उपलब्ध

549 SWH3541935
नाव : मिलिंद भुजंगराव कांबळे
वडिलांचे नाव: भुजंगराव कांबळे
घर क्रमांक : 110
वय : 52 लिंग : पुरुष
छायाचित्र उपलब्ध

550 SWH8432569
नाव : विलास माणिका नवघरे
वडिलांचे नाव: माणिका
घर क्रमांक : 112
वय : 23 लिंग : पुरुष
छायाचित्र उपलब्ध

551 LCQ0951616
नाव : बालूबाई किशन पंडीत
वडिलांचे नाव: किशन पंडीत
घर क्रमांक : 113
वय : 71 लिंग : महिला
छायाचित्र उपलब्ध

552 SWH1337757
नाव : रुभीनबाई नारायण चवरे
पतीचे नाव: नारायण चवरे
घर क्रमांक : 115
वय : 74 लिंग : महिला
छायाचित्र उपलब्ध

553 SWH1338003
नाव : किशन नारायण चवरे
वडिलांचे नाव: नारायण चवरे
घर क्रमांक : 115
वय : 39 लिंग : पुरुष
छायाचित्र उपलब्ध

554 LCQ0989848
नाव : सूलोचना बाबू भारती
पतीचे नाव: बाबू भारती
घर क्रमांक : 116
वय : 62 लिंग : महिला
छायाचित्र उपलब्ध

555 SWH0130687
नाव : सरस्वतीबाई देविसदास दूधाटे
पतीचे नाव: देविसदास दूधाटे
घर क्रमांक : 118
वय : 84 लिंग : महिला
छायाचित्र उपलब्ध

556 SWH7957343
नाव : केशव देविदास दूधाटे
वडिलांचे नाव: देविदास दूधाटे
घर क्रमांक : 118
वय : 55 लिंग : पुरुष
छायाचित्र उपलब्ध

557 SWH0130708
नाव : कुसूम केशव दुधाटे
पतीचे नाव: केशव दूधाटे
घर क्रमांक : 118
वय : 50 लिंग : महिला
छायाचित्र उपलब्ध

558 SWH7331432
नाव : भारत विठठल चवरे
वडिलांचे नाव: विठठल चवरे
घर क्रमांक : 119
वय : 31 लिंग : पुरुष
छायाचित्र उपलब्ध

559 SWH0130740
नाव : लोचनाबाई मारोती चवरे
पतीचे नाव: मारोती चवरे
घर क्रमांक : 119
वय : 94 लिंग : महिला
छायाचित्र उपलब्ध

560 SWH0130716
नाव : विठठ्ल मारोती चवरे
वडिलांचे नाव: मारोती चवरे
घर क्रमांक : 119
वय : 59 लिंग : पुरुष
छायाचित्र उपलब्ध

561 SWH0130724
नाव : मणकर्णाबाई विठठ्ल चवरे
पतीचे नाव: विठठ्ल चवरे
घर क्रमांक : 119
वय : 57 लिंग : महिला
छायाचित्र उपलब्ध

562 SWH0130732
नाव : भानूदास मारोती चवरे
वडिलांचे नाव: मारोती चवरे
घर क्रमांक : 119
वय : 54 लिंग : पुरुष
छायाचित्र उपलब्ध

563 LCQ0989806
नाव : रंजना भानुदास चवरे
पतीचे नाव: भानुदास चवरे
घर क्रमांक : 119
वय : 46 लिंग : महिला
छायाचित्र उपलब्ध

564 SWH0130756
नाव : ज्ञानराज तुकाराम चवरे
वडिलांचे नाव: तूकाराम चवरे
घर क्रमांक : 120
वय : 64 लिंग : पुरुष
छायाचित्र उपलब्ध

565 LCQ1708858
नाव : शांताबाई ज्ञानराज चवरे
पतीचे नाव: ज्ञानराज चवरे
घर क्रमांक : 120
वय : 54 लिंग : महिला
छायाचित्र उपलब्ध

566 SWH6722227
नाव : नवनाथ ज्ञानराज चवरे
वडिलांचे नाव: ज्ञानराज चवरे
घर क्रमांक : 120
वय : 31 लिंग : पुरुष
छायाचित्र उपलब्ध

567 SWH7331465
नाव : शिवाजी गोविंद चवरे
वडिलांचे नाव: गोविंद चवरे
घर क्रमांक : 121
वय : 30 लिंग : पुरुष
छायाचित्र उपलब्ध

568 SWH7957350
नाव : पांडूरंग तूकाराम चवरे
वडिलांचे नाव: तूकाराम चवरे
घर क्रमांक : 121
वय : 60 लिंग : पुरुष
छायाचित्र उपलब्ध

569 LCQ0951111
नाव : पार्वती पांडुरंग चवरे
पतीचे नाव: पांडुरंग चवरे
घर क्रमांक : 121
वय : 54 लिंग : महिला
छायाचित्र उपलब्ध

570 LCQ1708767
नाव : गोविंद तुकाराम चवरे
वडिलांचे नाव: तुकाराम चवरे
घर क्रमांक : 121
वय : 48 लिंग : पुरुष
छायाचित्र उपलब्ध

571 LCQ0951129
नाव : कांता गोविंद चवरे
पतीचे नाव: गोविंद चवरे
घर क्रमांक : 121
वय : 46 लिंग : महिला
छायाचित्र उपलब्ध

572 LCQ0951293
नाव : अनूसयाबाई उत्तम चवरे
पतीचे नाव: उत्तम चवरे
घर क्रमांक : 122
वय : 65 लिंग : महिला
छायाचित्र उपलब्ध

573 LCQ1709062
नाव : माधव उत्तम चवरे
वडिलांचे नाव: उत्तम चवरे
घर क्रमांक : 122
वय : 44 लिंग : पुरुष
छायाचित्र उपलब्ध

574 SWH6722177
नाव : पार्वती माधव चवरे
पतीचे नाव: माधव चवरे
घर क्रमांक : 122
वय : 36 लिंग : महिला
छायाचित्र उपलब्ध

575 SWH7331580
नाव : अमोल प्रकाशराव चवरे
वडिलांचे नाव: प्रकाशराव चवरे
घर क्रमांक : 123
वय : 30 लिंग : पुरुष
छायाचित्र उपलब्ध

576 LCQ0989269
नाव : प्रकाश शंकरराव चवरे
वडिलांचे नाव: शंकरराव चवरे
घर क्रमांक : 123
वय : 55 लिंग : पुरुष
छायाचित्र उपलब्ध

577 SWH6225874
नाव : निर्मलाबाई प्रकाश चवरे
पतीचे नाव: प्रकाश चवरे
घर क्रमांक : 123
वय : 52 लिंग : महिला
छायाचित्र उपलब्ध

578 SWH7957376
नाव : नामदेव रामचंद्र चवरे
वडिलांचे नाव: रामचंद्र चवरे
घर क्रमांक : 124
वय : 65 लिंग : पुरुष
छायाचित्र उपलब्ध

579 SWH7957384
नाव : इंद्राबाई नामदेव चवरे
पतीचे नाव: नामदेव चवरे
घर क्रमांक : 124
वय : 59 लिंग : महिला
छायाचित्र उपलब्ध

580 SWH1337724
नाव : संभाजी नामदेव चवरे
वडिलांचे नाव: नामदेव चवरे
घर क्रमांक : 124
वय : 39 लिंग : पुरुष
छायाचित्र उपलब्ध

581 SWH1337732
नाव : केशव नामदेव चवरे
वडिलांचे नाव: नामदेव चवरे
घर क्रमांक : 124
वय : 36 लिंग : पुरुष
छायाचित्र उपलब्ध

582 LCQ0950956
नाव : चंद्रकांत निवृत्तीराव चौरे
वडिलांचे नाव: निवृत्तीराव चौरे
घर क्रमांक : 126
वय : 44 लिंग : पुरुष
छायाचित्र उपलब्ध

583 SWH0130807
नाव : निवृत्ती भिमराव चवरे
वडिलांचे नाव: भिमराव चवरे
घर क्रमांक : 126
वय : 65 लिंग : पुरुष
छायाचित्र उपलब्ध

584 LCQ0989905
नाव : शेषकलाबाई डिगांबर चवरे
पतीचे नाव: डिगांबर चवरे
घर क्रमांक : 127
वय : 55 लिंग : महिला
छायाचित्र उपलब्ध

585 LCQ0990028
नाव : द्रोपदा मुजांजी चौरे
पतीचे नाव: मुजांजी चौरे
घर क्रमांक : 128
वय : 60 लिंग : महिला
छायाचित्र उपलब्ध

586 LCQ0990077
नाव : शिवाजी रुस्तुम चौरे
वडिलांचे नाव: रुस्तुम चौरे
घर क्रमांक : 128
वय : 60 लिंग : पुरुष
छायाचित्र उपलब्ध

587 LCQ0990036
नाव : मुंजाजी रुस्तुम चौरे
वडिलांचे नाव: रुस्तुम चौरे
घर क्रमांक : 128
वय : 48 लिंग : पुरुष
छायाचित्र उपलब्ध

588 LCQ0990085
नाव : सरस्वती शिवाजी चवरे
पतीचे नाव: शिवाजी चवरे
घर क्रमांक : 128
वय : 44 लिंग : महिला
छायाचित्र उपलब्ध

589 SWH7331598
नाव : कृष्णा मुंजाजी चवरे
वडिलांचे नाव: मुंजाजी चवरे
घर क्रमांक : 128
वय : 30 लिंग : पुरुष
छायाचित्र उपलब्ध

590 SWH7957418
नाव : प्रभाकर सखाराम चवरे
वडिलांचे नाव: सखाराम चवरे
घर क्रमांक : 129
वय : 70 लिंग : पुरुष
छायाचित्र उपलब्ध

591 SWH7957426
नाव : कूसूमबाई प्रभाकर चवरे
पतीचे नाव: प्रभाकर चवरे
घर क्रमांक : 129
वय : 62 लिंग : महिला
छायाचित्र उपलब्ध

592 LCQ0951459
नाव : बालाजी प्रभाकर चवरे
वडिलांचे नाव: प्रभाकर चवरे
घर क्रमांक : 129
वय : 48 लिंग : पुरुष
छायाचित्र उपलब्ध

593 LCQ0951434
नाव : विजयमाळा बालाजी चवरे
पतीचे नाव: बालाजी चवरे
घर क्रमांक : 129
वय : 44 लिंग : महिला
छायाचित्र उपलब्ध

594 SWH1337815
नाव : सोनाजी विठ्ठल चौरे
वडिलांचे नाव: विठ्ठल चौरे
घर क्रमांक : 130
वय : 47 लिंग : पुरुष
छायाचित्र उपलब्ध

595 LCQ1708668
नाव : सारजाबाई विठठ्लराव चवरे
पतीचे नाव: विठठ्लराव चवरे
घर क्रमांक : 130
वय : 70 लिंग : महिला
छायाचित्र उपलब्ध

596 LCQ0951079
नाव : गणपती विठठ्लराव चवरे
वडिलांचे नाव: विठठ्लराव चवरे
घर क्रमांक : 130
वय : 50 लिंग : पुरुष
छायाचित्र उपलब्ध

597 SWH0130831
नाव : अलकाबाई रामराव चवरे
पतीचे नाव: रामराव चवरे
घर क्रमांक : 130
वय : 50 लिंग : महिला
छायाचित्र उपलब्ध

598 LCQ0951251
नाव : मनकर्णा गणपती चवरे
पतीचे नाव: गणपती चवरे
घर क्रमांक : 130
वय : 45 लिंग : महिला
छायाचित्र उपलब्ध

599 LCQ0951186
नाव : गोकर्णा सोनाजी चवरे
पतीचे नाव: सोनाजी चवरे
घर क्रमांक : 130
वय : 44 लिंग : महिला
छायाचित्र उपलब्ध

600 LCQ0951244
नाव : ललिता अशोक चौरे
पतीचे नाव: अशोक चौरे
घर क्रमांक : 131
वय : 50 लिंग : महिला
छायाचित्र उपलब्ध

601 SWH7957442
नाव : सूदाम संतराम चवरे
वडिलांचे नाव: संतराम चवरे
घर क्रमांक : 131
वय : 50 लिंग : पुरुष
छायाचित्र उपलब्ध

602 LCQ0951095
नाव : चंद्रभागा सुदाम चवरे
पतीचे नाव: सुदाम चवरे
घर क्रमांक : 131
वय : 47 लिंग : महिला
छायाचित्र उपलब्ध

603 SWH0130855
नाव : तूकाराम शंकरराव चवरे
वडिलांचे नाव: शंकरराव चवरे
घर क्रमांक : 133
वय : 72 लिंग : पुरुष
छायाचित्र उपलब्ध

604 LCQ0159277
नाव : भागाबाई तूकाराम चवरे
पतीचे नाव: तूकाराम चवरे
घर क्रमांक : 133
वय : 65 लिंग : महिला
छायाचित्र उपलब्ध

605 LCQ0989285
नाव : विषणुदास तुकाराम चवरे
वडिलांचे नाव: तुकाराम चवरे
घर क्रमांक : 133
वय : 44 लिंग : पुरुष
छायाचित्र उपलब्ध

606 LCQ0989715
नाव : कांताबाई त्र्यंबक चवरे
पतीचे नाव: त्र्यंबक चवरे
घर क्रमांक : 134
वय : 74 लिंग : महिला
छायाचित्र उपलब्ध

607 SWH6722128
नाव : विवेकानंद त्र्यंबक चवरे
वडिलांचे नाव: त्र्यंबक चवरे
घर क्रमांक : 134
वय : 33 लिंग : पुरुष
छायाचित्र उपलब्ध

608 LCQ1708825
नाव : दादाराव शंकर चवरे
वडिलांचे नाव: शंकर चवरे
घर क्रमांक : 135
वय : 62 लिंग : पुरुष
छायाचित्र उपलब्ध

609 SWH0130875
नाव : लक्ष्मीबाई दादाराव चवरे
पतीचे नाव: दादाराव चवरे
घर क्रमांक : 135
वय : 53 लिंग : महिला
छायाचित्र उपलब्ध

610 LCQ1708940
नाव : संजय शंकर चवरे
वडिलांचे नाव: शंकर चवरे
घर क्रमांक : 136
वय : 59 लिंग : पुरुष
छायाचित्र उपलब्ध

611 LCQ0159301
नाव : सारजाबाई संजय चवरे
पतीचे नाव: संजय चवरे
घर क्रमांक : 136
वय : 50 लिंग : महिला
छायाचित्र उपलब्ध

612 SWH0130885
नाव : विमलबाई विश्वनाथ चवरे
पतीचे नाव: विश्वनाथ चवरे
घर क्रमांक : 137
वय : 84 लिंग : महिला
छायाचित्र उपलब्ध

613 SWH7957459
नाव : रावसाहेब सखाराम चवरे
वडिलांचे नाव: सखाराम चवरे
घर क्रमांक : 137
वय : 84 लिंग : पुरुष
छायाचित्र उपलब्ध

614 SWH7957467
नाव : जनाबाई रावसाहेब चवरे
पतीचे नाव: रावसाहेब चवरे
घर क्रमांक : 137
वय : 84 लिंग : महिला
छायाचित्र उपलब्ध

615 SWH1329036
नाव : मोतिराम रावसाहेब चवरे
वडिलांचे नाव: रावसाहेब चवरे
घर क्रमांक : 137
वय : 39 लिंग : पुरुष
छायाचित्र उपलब्ध

616 SWH7957475
नाव : विश्वनाथ मूंजाजी चवरे
वडिलांचे नाव: मूंजाजी चवरे
घर क्रमांक : 138
वय : 89 लिंग : पुरुष
छायाचित्र उपलब्ध

617 SWH0130906
नाव : गोविंद विश्वनाथ चवरे
वडिलांचे नाव: विश्वनाथ चवरे
घर क्रमांक : 138
वय : 50 लिंग : पुरुष
छायाचित्र उपलब्ध

618 LCQ0989780
नाव : जयश्री गोविंद चवरे
पतीचे नाव: गोविंद चवरे
घर क्रमांक : 138
वय : 43 लिंग : महिला
छायाचित्र उपलब्ध

619 SWH7603061
नाव : सालेहाकौसर आलमखा पठाण
पतीचे नाव: आलमखा पठाण
घर क्रमांक : 138
वय : 26 लिंग : महिला
छायाचित्र उपलब्ध

620 LCQ0951566
नाव : भाग्यश्री मारोती चौरे
पतीचे नाव: मारोती चौरे
घर क्रमांक : 139
वय : 43 लिंग : महिला
छायाचित्र उपलब्ध

621 LCQ0950873
नाव : मारोती काशीनाथ चवरे
वडिलांचे नाव: काशीनाथ चवरे
घर क्रमांक : 139
वय : 46 लिंग : पुरुष
छायाचित्र उपलब्ध

622 SWH0130914
नाव : राहीबाई काशीनाथ चवरे
पतीचे नाव: काशीनाथ चवरे
घर क्रमांक : 139
वय : 79 लिंग : महिला
छायाचित्र उपलब्ध

623 LCQ0989525
नाव : ज्ञानोबा काशिनाथ चवरे
वडिलांचे नाव: काशिनाथ चवरे
घर क्रमांक : 139
वय : 42 लिंग : पुरुष
छायाचित्र उपलब्ध

624 LCQ0989863
नाव : सत्यजित बलराज चवरे
वडिलांचे नाव: बाळराज चवरे
घर क्रमांक : 139
वय : 41 लिंग : पुरुष
छायाचित्र उपलब्ध

625 LCQ0159202
नाव : रामराव विठ्ठलराव चवरे
वडिलांचे नाव: विठ्ठलराव चवरे
घर क्रमांक : 139
वय : 40 लिंग : पुरुष
छायाचित्र उपलब्ध

626 SWH7114275
नाव : चित्रा ज्ञानोबा चवरे
पतीचे नाव: ज्ञानोबा चवरे
घर क्रमांक : 139
वय : 34 लिंग : महिला
छायाचित्र उपलब्ध

627 SWH6225890
नाव : कैलास लक्ष्मणराव चौरे
वडिलांचे नाव: लक्ष्मणराव चौरे
घर क्रमांक : 140
वय : 37 लिंग : पुरुष
छायाचित्र उपलब्ध

628 LCQ0159384
नाव : कलावंतीबाई लक्ष्मण चवरे
पतीचे नाव: लक्ष्मण चवरे
घर क्रमांक : 140
वय : 73 लिंग : महिला
छायाचित्र उपलब्ध

629 SWH0130930
नाव : रामदास लक्ष्मण चवरे
वडिलांचे नाव: लक्ष्मण चवरे
घर क्रमांक : 140
वय : 50 लिंग : पुरुष
छायाचित्र उपलब्ध

630 LCQ0951277
नाव : शिवदास लक्ष्मण चवरे
वडिलांचे नाव: लक्ष्मण चवरे
घर क्रमांक : 140
वय : 49 लिंग : पुरुष
छायाचित्र उपलब्ध

631 SWH7958218
नाव : पार्वतीबाई रामदास चवरे
पतीचे नाव: रामदास चवरे
घर क्रमांक : 140
वय : 48 लिंग : महिला
छायाचित्र उपलब्ध

632 SWH6225882
नाव : सविता कैलास चवरे
पतीचे नाव: कैलास चवरे
घर क्रमांक : 140
वय : 35 लिंग : महिला
छायाचित्र उपलब्ध

633 SWH6722300
नाव : प्रियंका माधवराव चवरे
पतीचे नाव: माधवराव चवरे
घर क्रमांक : 140
वय : 32 लिंग : महिला
छायाचित्र उपलब्ध

634 SWH7957491
नाव : संभाजी अप्पाराव चवरे
वडिलांचे नाव: अप्पाराव चवरे
घर क्रमांक : 142
वय : 55 लिंग : पुरुष
छायाचित्र उपलब्ध

635 SWH1338086
नाव : संगिता संभाजी चवरे
पतीचे नाव: संभाजी चवरे
घर क्रमांक : 142
वय : 50 लिंग : महिला
छायाचित्र उपलब्ध

636 SWH7957517
नाव : इंद्राबाई कूंडलीक चवरे
पतीचे नाव: कूंडलीक चवरे
घर क्रमांक : 143
वय : 74 लिंग : महिला
छायाचित्र उपलब्ध

637 LCQ1709245
नाव : सोपान कूंडलीक चवरे
वडिलांचे नाव: कूंडलीक चवरे
घर क्रमांक : 143
वय : 59 लिंग : पुरुष
छायाचित्र उपलब्ध

638 LCQ0159442
नाव : गोकर्णाबाई सोपान चवरे
पतीचे नाव: सोपान चवरे
घर क्रमांक : 143
वय : 54 लिंग : महिला
छायाचित्र उपलब्ध

639 LCQ0951376
नाव : अंगद पुंडलिक चवरे
वडिलांचे नाव: पुंडलिक चवरे
घर क्रमांक : 143
वय : 43 लिंग : पुरुष
छायाचित्र उपलब्ध

640 LCQ1708973
नाव : मुक्ताबाई आंगद चवरे
वडिलांचे नाव: आंगद चवरे
घर क्रमांक : 143
वय : 41 लिंग : महिला
छायाचित्र उपलब्ध

641 SWH7957525
नाव : बाळराज एकनाथ चवरे
वडिलांचे नाव: एकनाथ चवरे
घर क्रमांक : 144
वय : 82 लिंग : पुरुष
छायाचित्र उपलब्ध

642 SWH0130954
नाव : विमलबाई बालराज चवरे
पतीचे नाव: बालराज चवरे
घर क्रमांक : 144
वय : 74 लिंग : महिला
छायाचित्र उपलब्ध

643 SWH0130964
नाव : दत्ता भाऊराव चौरे
वडिलांचे नाव: भाऊराव चौरे
घर क्रमांक : 145
वय : 74 लिंग : पुरुष
छायाचित्र उपलब्ध

644 LCQ0951152
नाव : उध्दव दत्तराव चौरे
वडिलांचे नाव: दत्तराव चौरे
घर क्रमांक : 145
वय : 45 लिंग : पुरुष
छायाचित्र उपलब्ध

645 SWH7957533
नाव : मंडोधरी दत्ता चवरे
पतीचे नाव: दत्ता चवरे
घर क्रमांक : 145
वय : 69 लिंग : महिला
छायाचित्र उपलब्ध

646 SWH7957541
नाव : भाउराव दत्ता चवरे
वडिलांचे नाव: दत्ता चवरे
घर क्रमांक : 145
वय : 48 लिंग : पुरुष
छायाचित्र उपलब्ध

647 SWH7957558
नाव : रमेश दत्तराव चवरे
वडिलांचे नाव: दत्तराव चवरे
घर क्रमांक : 145
वय : 47 लिंग : पुरुष
छायाचित्र उपलब्ध

648 SWH1337708
नाव : सिन्हारता भाऊराव चवरे
पतीचे नाव: भाऊराव चवरे
घर क्रमांक : 145
वय : 37 लिंग : महिला
छायाचित्र उपलब्ध

649 SWH1337716
नाव : कुशावती रमेशराव चवरे
पतीचे नाव: रमेशराव चवरे
घर क्रमांक : 145
वय : 35 लिंग : महिला
छायाचित्र उपलब्ध

650 SWH7957574
नाव : जनार्धन कोंडीबा दूधाटे
वडिलांचे नाव: कोंडीबा दूधाटे
घर क्रमांक : 146
वय : 56 लिंग : पुरुष
छायाचित्र उपलब्ध

651 SWH7331481
नाव : अनिता प्रल्हाद चवरे
पतीचे नाव: प्रल्हाद चवरे
घर क्रमांक : 147
वय : 34 लिंग : महिला
छायाचित्र उपलब्ध

652 LCQ0989236
नाव : विठ्ठलराव अप्पाराव चवरे
वडिलांचे नाव: अप्पाराव चवरे
घर क्रमांक : 147
वय : 58 लिंग : पुरुष
छायाचित्र उपलब्ध

653 LCQ0989855
नाव : द्वारकाबाई विठठ्ल चवरे
पतीचे नाव: विठठ्ल चवरे
घर क्रमांक : 147
वय : 54 लिंग : महिला
छायाचित्र उपलब्ध

654 LCQ0989376
नाव : प्रल्हाद विठ्ठलराव चवरे
वडिलांचे नाव: विठ्ठलराव चवरे
घर क्रमांक : 147
वय : 36 लिंग : पुरुष
छायाचित्र उपलब्ध

655 SWH7957582
नाव : चंद्रकलाबाई साहेब चवरे
पतीचे नाव: साहेब चवरे
घर क्रमांक : 148
वय : 50 लिंग : महिला
छायाचित्र उपलब्ध

656 LCQ0990168
नाव : सुदाम तुकाराम चौरे
वडिलांचे नाव: तुकाराम चौरे
घर क्रमांक : 149
वय : 44 लिंग : पुरुष
छायाचित्र उपलब्ध

657 LCQ0159582
नाव : सोपान तुकाराम चवरे
वडिलांचे नाव: तुकाराम चवरे
घर क्रमांक : 149
वय : 47 लिंग : पुरुष
छायाचित्र उपलब्ध

658 SWH1337807
नाव : कौशल्या सोपान चवरे
पतीचे नाव: सोपान चवरे
घर क्रमांक : 149
वय : 35 लिंग : महिला
छायाचित्र उपलब्ध

659 SWH3541828
नाव : भगवान शंकरराव चौरे
वडिलांचे नाव: शंकरराव चौरे
घर क्रमांक : 150
वय : 43 लिंग : पुरुष
छायाचित्र उपलब्ध

660 LCQ0950949
नाव : नारायण माणिक चौरे
वडिलांचे नाव: माणिक चौरे
घर क्रमांक : 151
वय : 47 लिंग : पुरुष
छायाचित्र उपलब्ध

661 SWH0130994
नाव : राजूबाई माणीक चवरे
पतीचे नाव: माणीक चवरे
घर क्रमांक : 151
वय : 70 लिंग : महिला
छायाचित्र उपलब्ध

662 LCQ0951145
नाव : कालंदा नारायण चवरे
पतीचे नाव: नारायण चवरे
घर क्रमांक : 151
वय : 44 लिंग : महिला
छायाचित्र उपलब्ध

663 SWH3542040
नाव : मोतीराम माणिकराव चवरे
वडिलांचे नाव: माणिकराव चवरे
घर क्रमांक : 151
वय : 41 लिंग : पुरुष
छायाचित्र उपलब्ध

664 SWH1337997
नाव : उषा मोतिराम चवरे
पतीचे नाव: मोतिराम चवरे
घर क्रमांक : 151
वय : 36 लिंग : महिला
छायाचित्र उपलब्ध

665 SWH7331440
नाव : गजानन रामराव चवरे
वडिलांचे नाव: रामराव चवरे
घर क्रमांक : 152
वय : 29 लिंग : पुरुष
छायाचित्र उपलब्ध

666 LCQ0951368
नाव : रामराव रामचंद्र चवरे
वडिलांचे नाव: रामचंद्र चवरे
घर क्रमांक : 152
वय : 65 लिंग : पुरुष
छायाचित्र उपलब्ध

667 LCQ0989707
नाव : अंजनाबाई रामराव चवरे
पतीचे नाव: रामराव चवरे
घर क्रमांक : 152
वय : 58 लिंग : महिला
छायाचित्र उपलब्ध

668 LCQ0990267
नाव : श्रीरंग रामचंद्र चवरे
वडिलांचे नाव: रामचंद्र चवरे
घर क्रमांक : 152
वय : 51 लिंग : पुरुष
छायाचित्र उपलब्ध

669 LCQ0951491
नाव : निरंजना श्रीरंग चवरे
पतीचे नाव: श्रीरंग चवरे
घर क्रमांक : 152
वय : 42 लिंग : महिला
छायाचित्र उपलब्ध

670 LCQ0951319
नाव : सुरेश रामराव चवरे
वडिलांचे नाव: रामराव चवरे
घर क्रमांक : 152
वय : 37 लिंग : पुरुष
छायाचित्र उपलब्ध

671 SWH3660073
नाव : वामन बालासाहेब चौरे
वडिलांचे नाव: बालासाहेब चौरे
घर क्रमांक : 153
वय : 35 लिंग : पुरुष
छायाचित्र उपलब्ध

672 SWH0131003
नाव : संताबाई बालासाहेब चवरे
पतीचे नाव: बाळू चवरे
घर क्रमांक : 153
वय : 69 लिंग : महिला
छायाचित्र उपलब्ध

673 SWH7957616
नाव : त्र्यंबक ग्यानू चवरे
वडिलांचे नाव: ग्यानू चवरे
घर क्रमांक : 154
वय : 64 लिंग : पुरुष
छायाचित्र उपलब्ध

674 SWH0131011
नाव : सूशिलाबाई त्र्यंबक चवरे
पतीचे नाव: त्र्यंबक चवरे
घर क्रमांक : 154
वय : 60 लिंग : महिला
छायाचित्र उपलब्ध

675 SWH1337765
नाव : बाळु त्र्यंबक चवरे
वडिलांचे नाव: त्र्यंबक चवरे
घर क्रमांक : 154
वय : 40 लिंग : पुरुष
छायाचित्र उपलब्ध

676 SWH6722060
नाव : हनुमान त्रिंबकराव चवरे
वडिलांचे नाव: त्रिंबकराव चवरे
घर क्रमांक : 154
वय : 34 लिंग : पुरुष
छायाचित्र उपलब्ध

677 LCQ0951715
नाव : गंगाबाई मूंजाजी चवरे
पतीचे नाव: मूंजाजी चवरे
घर क्रमांक : 155
वय : 80 लिंग : महिला
छायाचित्र उपलब्ध

678 SWH7958168
नाव : मारोती मुंजाजीराव चवरे
वडिलांचे नाव: मुंजाजीराव चवरे
घर क्रमांक : 155
वय : 48 लिंग : पुरुष
छायाचित्र उपलब्ध

679 LCQ0990127
नाव : ज्ञयानोबा मुंजाजी चवरे
वडिलांचे नाव: मुंजाजी चवरे
घर क्रमांक : 155
वय : 44 लिंग : पुरुष
छायाचित्र उपलब्ध

680 LCQ0951657
नाव : संगिता ज्ञानोबा चवरे
पतीचे नाव: ज्ञानोबा चवरे
घर क्रमांक : 155
वय : 40 लिंग : महिला
छायाचित्र उपलब्ध

681 LCQ0989541
नाव : अनुसूया चावरे
पतीचे नाव: मारोती चवरे
घर क्रमांक : 155
वय : 43 लिंग : महिला
छायाचित्र उपलब्ध

682 LCQ0989764
नाव : सुनिता जनार्दन दुधाटे
पतीचे नाव: जनार्दन चौरे
घर क्रमांक : 155
वय : 42 लिंग : महिला
छायाचित्र उपलब्ध

683 LCQ0990200
नाव : गणेश ग्यानू चवरे
वडिलांचे नाव: ग्यानू चवरे
घर क्रमांक : 156
वय : 59 लिंग : पुरुष
छायाचित्र उपलब्ध

684 SWH7957624
नाव : शोभाबाई गणेश चवरे
पतीचे नाव: गणेश चवरे
घर क्रमांक : 156
वय : 56 लिंग : महिला
छायाचित्र उपलब्ध

685 SWH6722052
नाव : दौलत गणेश चवरे
वडिलांचे नाव: गणेश चवरे
घर क्रमांक : 156
वय : 32 लिंग : पुरुष
छायाचित्र उपलब्ध

686 SWH0131051
नाव : पांडूरंग ग्यानोजी चवरे
वडिलांचे नाव: ग्यानोजी चवरे
घर क्रमांक : 157
वय : 54 लिंग : पुरुष
छायाचित्र उपलब्ध

687 LCQ0951012
नाव : सरस्वती पांडुरंग चवरे
पतीचे नाव: पांडुरंग चवरे
घर क्रमांक : 157
वय : 49 लिंग : महिला
छायाचित्र उपलब्ध

688 LCQ0951517
नाव : मुंजा सिताराम चौरे
वडिलांचे नाव: सिताराम चौरे
घर क्रमांक : 159
वय : 54 लिंग : पुरुष
छायाचित्र उपलब्ध

689 LCQ0990291
नाव : राधा मुंजाजी चवरे
पतीचे नाव: मुंजाजी चवरे
घर क्रमांक : 159
वय : 49 लिंग : महिला
छायाचित्र उपलब्ध

690 SWH0131081
नाव : लक्ष्मीबाई केशव चवरे
पतीचे नाव: केशव चवरे
घर क्रमांक : 162
वय : 65 लिंग : महिला
छायाचित्र उपलब्ध

691 SWH0131071
नाव : केशव गंगाधर चवरे
वडिलांचे नाव: गंगाधर चवरे
घर क्रमांक : 162
वय : 60 लिंग : पुरुष
छायाचित्र उपलब्ध

692 SWH1337781
नाव : राजु केशवराव चवरे
वडिलांचे नाव: केशवराव चवरे
घर क्रमांक : 162
वय : 36 लिंग : पुरुष
छायाचित्र उपलब्ध

693 SWH7331523
नाव : सविता बाळासाहेब चवरे
पतीचे नाव: बाळासाहेब चवरे
घर क्रमांक : 163
वय : 30 लिंग : महिला
छायाचित्र उपलब्ध

694 LCQ0951335
नाव : गणेश मारोती चवरे
वडिलांचे नाव: मारोती चवरे
घर क्रमांक : 163
वय : 64 लिंग : पुरुष
छायाचित्र उपलब्ध

695 SWH0131091
नाव : मालनबाई गणेश चवरे
पतीचे नाव: गणेश चवरे
घर क्रमांक : 163
वय : 59 लिंग : महिला
छायाचित्र उपलब्ध

696 SWH0131102
नाव : संजय विश्वनाथ चवरे
वडिलांचे नाव: विश्वनाथ चवरे
घर क्रमांक : 164
वय : 50 लिंग : पुरुष
छायाचित्र उपलब्ध

697 LCQ1708965
नाव : द्वारका संजय चवरे
पतीचे नाव: संजय चवरे
घर क्रमांक : 164
वय : 49 लिंग : महिला
छायाचित्र उपलब्ध

698 SWH7331556
नाव : लताबाई मोतिराम चवरे
पतीचे नाव: मोतिराम चवरे
घर क्रमांक : 165
वय : 33 लिंग : महिला
छायाचित्र उपलब्ध

699 LCQ0159822
नाव : पंडीतराव सखाराम चवरे
वडिलांचे नाव: सखाराम चवरे
घर क्रमांक : 165
वय : 70 लिंग : पुरुष
छायाचित्र उपलब्ध

700 SWH7957657
नाव : चंद्रकलाबाई पंडीतराव चवरे
पतीचे नाव: पंडीतराव चवरे
घर क्रमांक : 165
वय : 65 लिंग : महिला
छायाचित्र उपलब्ध

701 LCQ0951392
नाव : सुरेखा ज्ञानराज चवरे
पतीचे नाव: ज्ञानराज चवरे
घर क्रमांक : 165
वय : 42 लिंग : महिला
छायाचित्र उपलब्ध

702 SWH1338177
नाव : मोतिराम पंडीतराव चवरे
वडिलांचे नाव: पंडीतराव चवरे
घर क्रमांक : 165
वय : 38 लिंग : पुरुष
छायाचित्र उपलब्ध

703 SWH6722144
नाव : मिराबाई गजानन चवरे
पतीचे नाव: गजानन चवरे
घर क्रमांक : 167
वय : 32 लिंग : महिला
छायाचित्र उपलब्ध

704 SWH1338169
नाव : डिंगबर माधवराव चौरे
वडिलांचे नाव: माधवराव चौरे
घर क्रमांक : 167
वय : 46 लिंग : पुरुष
छायाचित्र उपलब्ध

705 SWH7957665
नाव : माधवराव दिगांबर चवरे
वडिलांचे नाव: दिगांबर चवरे
घर क्रमांक : 167
वय : 65 लिंग : पुरुष
छायाचित्र उपलब्ध

706 SWH7957673
नाव : चंद्रकलाबाई माधवराव चवरे
पतीचे नाव: माधवराव चवरे
घर क्रमांक : 167
वय : 62 लिंग : महिला
छायाचित्र उपलब्ध

707 SWH1338144
नाव : मारोती माधवराव चवरे
वडिलांचे नाव: माधवराव चवरे
घर क्रमांक : 167
वय : 44 लिंग : पुरुष
छायाचित्र उपलब्ध

708 LCQ0989723
नाव : गजानन माधवराव चवरे
वडिलांचे नाव: माधवराव चवरे
घर क्रमांक : 167
वय : 39 लिंग : पुरुष
छायाचित्र उपलब्ध

709 SWH1338151
नाव : शामबाला दिगंबर चवरे
पतीचे नाव: दिगंबर चवरे
घर क्रमांक : 167
वय : 35 लिंग : महिला
छायाचित्र उपलब्ध

710 SWH1338136
नाव : जनाबाई मारोती चवरे
पतीचे नाव: मारोती चवरे
घर क्रमांक : 167
वय : 35 लिंग : महिला
छायाचित्र उपलब्ध

711 LCQ0951350
नाव : रामकिशन जानकीराम चवरे
वडिलांचे नाव: जानकीराम चवरे
घर क्रमांक : 168
वय : 44 लिंग : पुरुष
छायाचित्र उपलब्ध

712 SWH3542016
नाव : रूक्मीनराव जानकीराम चवरे
वडिलांचे नाव: जानकीराम चवरे
घर क्रमांक : 168
वय : 68 लिंग : महिला
छायाचित्र उपलब्ध

713 SWH1337971
नाव : आश्विनी रामकिशन चवरे
पतीचे नाव: रामकिशन चवरे
घर क्रमांक : 168
वय : 36 लिंग : महिला
छायाचित्र उपलब्ध

714 LCQ0950782
नाव : दिगांबर शेषराव चवरे
वडिलांचे नाव: शेषराव चवरे
घर क्रमांक : 170
वय : 55 लिंग : पुरुष
छायाचित्र उपलब्ध

715 SWH0131150
नाव : राधाबाई दिगांबर चवरे
पतीचे नाव: दिगांबर चवरे
घर क्रमांक : 170
वय : 52 लिंग : महिला
छायाचित्र उपलब्ध

716 SWH7114234
नाव : रवि दिगांबर चवरे
वडिलांचे नाव: दिगांबर चवरे
घर क्रमांक : 170
वय : 32 लिंग : पुरुष
छायाचित्र उपलब्ध

717 SWH1337963
नाव : विकास वैजनाथ चौरे
वडिलांचे नाव: वैजनाथ चौरे
घर क्रमांक : 171
वय : 44 लिंग : पुरुष
छायाचित्र उपलब्ध

718 SWH6225916
नाव : शांताबाई प्रभाकर चवरे
पतीचे नाव: प्रभाकर चवरे
घर क्रमांक : 171
वय : 69 लिंग : महिला
छायाचित्र उपलब्ध

719 LCQ0951467
नाव : वैजनाथ शेषराव चवरे
वडिलांचे नाव: शेषराव चवरे
घर क्रमांक : 171
वय : 62 लिंग : पुरुष
छायाचित्र उपलब्ध

720 LCQ0159905
नाव : लक्ष्मीबाई वैजनाथ चवरे
पतीचे नाव: वैजनाथ चवरे
घर क्रमांक : 171
वय : 57 लिंग : महिला
छायाचित्र उपलब्ध

721 SWH6225924
नाव : प्रकाश प्रभाकर चवरे
वडिलांचे नाव: प्रभाकर चवरे
घर क्रमांक : 171
वय : 46 लिंग : पुरुष
छायाचित्र उपलब्ध

722 LCQ1709070
नाव : बिदुल वैजनाथ चवरे
वडिलांचे नाव: वैजनाथ चवरे
घर क्रमांक : 171
वय : 43 लिंग : पुरुष
छायाचित्र उपलब्ध

723 SWH3542065
नाव : यशोदा विकास चवरे
पतीचे नाव: विकास चवरे
घर क्रमांक : 171
वय : 36 लिंग : महिला
छायाचित्र उपलब्ध

724 SWH7957699
नाव : बायनाबाई पंडीत चवरे
पतीचे नाव: पंडीत चवरे
घर क्रमांक : 173
वय : 60 लिंग : महिला
छायाचित्र उपलब्ध

725 SWH7331564
नाव : विशाखा विष्णुदास चवरे
वडिलांचे नाव: विष्णुदास चवरे
घर क्रमांक : 175
वय : 28 लिंग : महिला
छायाचित्र उपलब्ध

726 SWH7957715
नाव : विष्णूदास रामचंद्र चवरे
वडिलांचे नाव: रामचंद्र चवरे
घर क्रमांक : 175
वय : 53 लिंग : पुरुष
छायाचित्र उपलब्ध

727 SWH7957723
नाव : प्रयागाबाई विष्णूदास चवरे
पतीचे नाव: विष्णूदास चवरे
घर क्रमांक : 175
वय : 50 लिंग : महिला
छायाचित्र उपलब्ध

728 SWH7957749
नाव : लक्ष्मण रामचंद्र चवरे
वडिलांचे नाव: रामचंद्र चवरे
घर क्रमांक : 176
वय : 61 लिंग : पुरुष
छायाचित्र उपलब्ध

729 LCQ0951509
नाव : त्रिवेणी लक्ष्मण चवरे
पतीचे नाव: लक्ष्मण चवरे
घर क्रमांक : 176
वय : 53 लिंग : महिला
छायाचित्र उपलब्ध

730 SWH1349539
नाव : अनिल व्यकटराव चवरे
वडिलांचे नाव: व्यकटराव चवरे
घर क्रमांक : 177
वय : 40 लिंग : पुरुष
छायाचित्र उपलब्ध

731 SWH6622559
नाव : सुनिल व्यकटराव चवरे
वडिलांचे नाव: व्यकटराव चवरे
घर क्रमांक : 177
वय : 40 लिंग : पुरुष
छायाचित्र उपलब्ध

732 SWH7174253
नाव : अश्वीनी कैलास चवरे
पतीचे नाव: कैलास चवरे
घर क्रमांक : 178
वय : 30 लिंग : महिला
छायाचित्र उपलब्ध

733 SWH7957756
नाव : निळकंठराव एकनाथराव चवरे
वडिलांचे नाव: एकनाथराव चवरे
घर क्रमांक : 178
वय : 66 लिंग : पुरुष
छायाचित्र उपलब्ध

734 SWH6622567
नाव : नंदा निळकंठराव चवरे
पतीचे नाव: निळकंठराव चवरे
घर क्रमांक : 178
वय : 62 लिंग : महिला
छायाचित्र उपलब्ध

735 LCQ0951285
नाव : ज्ञानराज पंडीतराव चवरे
वडिलांचे नाव: पंडीतराव चवरे
घर क्रमांक : 178
वय : 41 लिंग : पुरुष
छायाचित्र उपलब्ध

736 LCQ0989681
नाव :`शिवराज निळकंटराव चवरे
वडिलांचे नाव: निळकंटराव चवरे
घर क्रमांक : 178
वय : 40 लिंग : पुरुष
छायाचित्र उपलब्ध

737 LCQ1708650
नाव : कैलास निळकंतराव चवरे
वडिलांचे नाव: निळकंतराव चवरे
घर क्रमांक : 178
वय : 42 लिंग : पुरुष
छायाचित्र उपलब्ध

738 SWH7957764
नाव : भूजंगराव एकनाथराव चवरे
वडिलांचे नाव: एकनाथराव चवरे
घर क्रमांक : 179
वय : 58 लिंग : पुरुष
छायाचित्र उपलब्ध

739 SWH1329051
नाव : वैजयंना भुजंगरा चवरे
पतीचे नाव: भुजंगराव चवरे
घर क्रमांक : 179
वय : 56 लिंग : महिला
छायाचित्र उपलब्ध

740 LCQ1708924
नाव : कल्यान भुजंगराव चवरे
वडिलांचे नाव: भुजंगराव चवरे
घर क्रमांक : 179
वय : 37 लिंग : पुरुष
छायाचित्र उपलब्ध

741 SWH7003437
नाव : सारीका कल्यान चवरे
पतीचे नाव: कल्यान चवरे
घर क्रमांक : 179
वय : 37 लिंग : महिला
छायाचित्र उपलब्ध

742 SWH0131235
नाव : वनारसीबाई लक्ष्मणराव दूधाटे
पतीचे नाव: लक्ष्मणराव दूधाटे
घर क्रमांक : 180
वय : 87 लिंग : महिला
छायाचित्र उपलब्ध

743 SWH7957772
नाव : रामराव लक्ष्मणराव दूधाटे
वडिलांचे नाव: लक्ष्मणराव दूधाटे
घर क्रमांक : 180
वय : 54 लिंग : पुरुष
छायाचित्र उपलब्ध

744 LCQ0989699
नाव : रुखमीन रामराव दुधाटे
पतीचे नाव: रामराव दुधाटे
घर क्रमांक : 180
वय : 52 लिंग : महिला
छायाचित्र उपलब्ध

745 SWH7957780
नाव : चंद्रकला दत्तराव शिंदे
पतीचे नाव: दत्तराव शिंदे
घर क्रमांक : 181
वय : 79 लिंग : महिला
छायाचित्र उपलब्ध

746 SWH6225932
नाव : बालासाहेब दत्तराव शिंदे
वडिलांचे नाव: दत्तराव शिंदे
घर क्रमांक : 181
वय : 53 लिंग : पुरुष
छायाचित्र उपलब्ध

747 SWH7957798
नाव : आनिल दत्तराव शिंदे
वडिलांचे नाव: दत्तराव शिंदे
घर क्रमांक : 181
वय : 51 लिंग : पुरुष
छायाचित्र उपलब्ध

748 LCQ0951210
नाव : राधा बाळासाहेब शिंदे
पतीचे नाव: बाळासाहेब शिंदे
घर क्रमांक : 181
वय : 49 लिंग : महिला
छायाचित्र उपलब्ध

749 LCQ0950808
नाव : सुनिल दत्तराव शिंदे
वडिलांचे नाव: दत्तराव शिंदे
घर क्रमांक : 181
वय : 44 लिंग : पुरुष
छायाचित्र उपलब्ध

750 SWH0131299
नाव : गंगाधर संभाजी नवघरे
वडिलांचे नाव: संभाजी नवघरे
घर क्रमांक : 182
वय : 56 लिंग : पुरुष
छायाचित्र उपलब्ध

751 SWH0131300
नाव : मीराबाई गंगाधर नवघरे
पतीचे नाव: गंगाधर नवघरे
घर क्रमांक : 182
वय : 52 लिंग : महिला
छायाचित्र उपलब्ध

752 SWH0131318
नाव : रामकिशन संभाजी नवघरे
वडिलांचे नाव: संभाजी नवघरे
घर क्रमांक : 182
वय : 50 लिंग : पुरुष
छायाचित्र उपलब्ध

753 LCQ0989343
नाव : राजाबाई रामकिशन नवघरे
पतीचे नाव: रामकिशन नवघरे
घर क्रमांक : 182
वय : 44 लिंग : महिला
छायाचित्र उपलब्ध

754 SWH7957806
नाव : रंगनाथ तूकाराम नवघरे
वडिलांचे नाव: तूकाराम नवघरे
घर क्रमांक : 184
वय : 66 लिंग : पुरुष
छायाचित्र उपलब्ध

755 SWH7957814
नाव : छबूबाई रंगनाथ नवघरे
पतीचे नाव: रंगनाथ नवघरे
घर क्रमांक : 184
वय : 61 लिंग : महिला
छायाचित्र उपलब्ध

756 LCQ0950923
नाव : गणेश रंगनाथ नवघरे
वडिलांचे नाव: रंगनाथ नवघरे
घर क्रमांक : 184
वय : 44 लिंग : पुरुष
छायाचित्र उपलब्ध

757 SWH7957822
नाव : पांडूरंग तूकाराम नवघरे
वडिलांचे नाव: तूकाराम नवघरे
घर क्रमांक : 185
वय : 86 लिंग : पुरुष
छायाचित्र उपलब्ध

758 LCQ0989368
नाव : मालनबाई पांडूरंग नवघरे
पतीचे नाव: पांडूरंग नवघरे
घर क्रमांक : 185
वय : 81 लिंग : महिला
छायाचित्र उपलब्ध

759 SWH3542024
नाव : सोपान पांडूरंग नवघरे
वडिलांचे नाव: पांडूरंग नवघरे
घर क्रमांक : 185
वय : 61 लिंग : पुरुष
छायाचित्र उपलब्ध

760 SWH7957830
नाव : सत्यभामा सोपान नवघरे
पतीचे नाव: सोपान नवघरे
घर क्रमांक : 185
वय : 56 लिंग : महिला
छायाचित्र उपलब्ध

761 LCQ1709229
नाव : देवराव पांडुरंग नवघरे
वडिलांचे नाव: पांडुरंग नवघरे
घर क्रमांक : 185
वय : 47 लिंग : पुरुष
छायाचित्र उपलब्ध

762 LCQ0989350
नाव : काशिबाई देवराव नवघरे
पतीचे नाव: देवराव नवघरे
घर क्रमांक : 185
वय : 45 लिंग : महिला
छायाचित्र उपलब्ध

763 SWH7174261
नाव : ज्ञानराज सोपान नवघरे
वडिलांचे नाव: सोपान नवघरे
घर क्रमांक : 185
वय : 30 लिंग : पुरुष
छायाचित्र उपलब्ध

764 SWH6722185
नाव : स्वाती वैजनाथ आवाड
पतीचे नाव: वैजनाथ आवाड
घर क्रमांक : 186
वय : 32 लिंग : महिला
छायाचित्र उपलब्ध

765 SWH7957848
नाव : पांडूरंग राजाराम आवाड
वडिलांचे नाव: राजाराम आवाड
घर क्रमांक : 186
वय : 75 लिंग : पुरुष
छायाचित्र उपलब्ध

766 SWH7957855
नाव : केरूबाई पांडूरंग आवाड
पतीचे नाव: पांडूरंग आवाड
घर क्रमांक : 186
वय : 72 लिंग : महिला
छायाचित्र उपलब्ध

767 LCQ0951327
नाव : मीराबाई राजाराम अवाड
पतीचे नाव: राजाराम अवाड
घर क्रमांक : 186
वय : 40 लिंग : महिला
छायाचित्र उपलब्ध

768 LCQ0950907
नाव : वैजनाथ पांडुरंग अवाड
वडिलांचे नाव: पांडुरंग अवाड
घर क्रमांक : 186
वय : 39 लिंग : पुरुष
छायाचित्र उपलब्ध

769 LCQ0950816
नाव : राजाराम पांडुरंग आवाड
वडिलांचे नाव: पांडुरंग आवाड
घर क्रमांक : 186
वय : 44 लिंग : पुरुष
छायाचित्र उपलब्ध

770 SWH7957863
नाव : मूंजाजी किशन चवरे
वडिलांचे नाव: किशन चवरे
घर क्रमांक : 187
वय : 71 लिंग : पुरुष
छायाचित्र उपलब्ध

771 SWH7957871
नाव : चौत्राबाई मूंजाजी चवरे
पतीचे नाव: मूंजाजी चवरे
घर क्रमांक : 187
वय : 66 लिंग : महिला
छायाचित्र उपलब्ध

772 LCQ0989582
नाव : आत्माराम मुंजाजी चवरे
वडिलांचे नाव: मुंजाजी चवरे
घर क्रमांक : 187
वय : 44 लिंग : पुरुष
छायाचित्र उपलब्ध

773 LCQ0989467
नाव : बळीराम मुंजाजी चवरे
वडिलांचे नाव: मुंजाजी चवरे
घर क्रमांक : 187
वय : 38 लिंग : पुरुष
छायाचित्र उपलब्ध

774 LCQ0989574
नाव : ज्योती अत्माराम चवरे
पतीचे नाव: अत्माराम चवरे
घर क्रमांक : 187
वय : 38 लिंग : महिला
छायाचित्र उपलब्ध

775 LCQ1709104
नाव : परसराम मुंजाजी चवरे
वडिलांचे नाव: मुंजाजी चवरे
घर क्रमांक : 187
वय : 36 लिंग : पुरुष
छायाचित्र उपलब्ध

776 SWH6722342
नाव : कवीता परसराम चौरे
पतीचे नाव: परसराम चौरे
घर क्रमांक : 187
वय : 32 लिंग : महिला
छायाचित्र उपलब्ध

777 SWH7331473
नाव : कृष्णा लक्ष्मणराव डोमे
वडिलांचे नाव: लक्ष्मणराव डोमे
घर क्रमांक : 187
वय : 32 लिंग : पुरुष
छायाचित्र उपलब्ध

778 SWH6622591
नाव : छाया चिमाजी चौरे
पतीचे नाव: चिमाजी चौरे
घर क्रमांक : 189
वय : 37 लिंग : महिला
छायाचित्र उपलब्ध

779 LCQ0951038
नाव : बालराज बापूराव चवरे
वडिलांचे नाव: बापूराव चवरे
घर क्रमांक : 189
वय : 66 लिंग : पुरुष
छायाचित्र उपलब्ध

780 SWH0131378
नाव : विमलबाई बालराज चवरे
पतीचे नाव: बालराज चवरे
घर क्रमांक : 189
वय : 61 लिंग : महिला
छायाचित्र उपलब्ध

781 SWH7957889
नाव : दत्ता बालराज चवरे
वडिलांचे नाव: बालराज चवरे
घर क्रमांक : 189
वय : 51 लिंग : पुरुष
छायाचित्र उपलब्ध

782 SWH0131398
नाव : सिमाबाई दत्ता चवरे
पतीचे नाव: दत्ता चवरे
घर क्रमांक : 189
वय : 50 लिंग : महिला
छायाचित्र उपलब्ध

783 LCQ0989921
नाव : चंद्रकांत बाळराज चवरे
वडिलांचे नाव: बाळराज चवरे
घर क्रमांक : 189
वय : 40 लिंग : पुरुष
छायाचित्र उपलब्ध

784 SWH7957905
नाव : वचछलाबाइ मारोतराव कोल्हे
पतीचे नाव: मारोतराव कोल्हे
घर क्रमांक : 190
वय : 81 लिंग : महिला
छायाचित्र उपलब्ध

785 SWH7957913
नाव : नरहरी मारोतराव कोल्हे
वडिलांचे नाव: मारोतराव कोल्हे
घर क्रमांक : 190
वय : 56 लिंग : पुरुष
छायाचित्र उपलब्ध

786 SWH7957921
नाव : गयाबाई नरहरी कोल्हे
पतीचे नाव: नरहरी कोल्हे
घर क्रमांक : 190
वय : 51 लिंग : महिला
छायाचित्र उपलब्ध

787 LCQ0950881
नाव : दिगांबर मारोतराव कोल्हे
वडिलांचे नाव: मारोतराव कोल्हे
घर क्रमांक : 190
वय : 46 लिंग : पुरुष
छायाचित्र उपलब्ध

788 LCQ0951806
नाव : सोपान मारोतराव कोल्हे
वडिलांचे नाव: मारोतराव कोल्हे
घर क्रमांक : 190
वय : 44 लिंग : पुरुष
छायाचित्र उपलब्ध

789 SWH3660123
नाव : मिराबाई सोपान कोल्हे
पतीचे नाव: सोपान कोल्हे
घर क्रमांक : 190
वय : 44 लिंग : महिला
छायाचित्र उपलब्ध

790 SWH7957947
नाव : मारोती दिगांबर चवरे
वडिलांचे नाव: दिगांबर चवरे
घर क्रमांक : 191
वय : 53 लिंग : पुरुष
छायाचित्र उपलब्ध

791 SWH6070015
नाव : वैजनाथ मारोती चवरे
वडिलांचे नाव: मारोती चवरे
घर क्रमांक : 191
वय : 34 लिंग : पुरुष
छायाचित्र उपलब्ध

792 SWH7957954
नाव : चतूराबाई पंडीतज दूधाटे
पतीचे नाव: पंडीतज दूधाटे
घर क्रमांक : 192
वय : 60 लिंग : महिला
छायाचित्र उपलब्ध

793 LCQ0989665
नाव : नेहरू हनुमंत जोगदंड
वडिलांचे नाव: हनुमंत जोगदंड
घर क्रमांक : 193
वय : 45 लिंग : पुरुष
छायाचित्र उपलब्ध

794 LCQ0160382
नाव : हनूमंत गणपती जोगदंड
वडिलांचे नाव: गणपती जोगदंड
घर क्रमांक : 193
वय : 91 लिंग : पुरुष
छायाचित्र उपलब्ध

795 LCQ1709112
नाव : सूभाष हनूमंत जोगदंड
वडिलांचे नाव: हनूमंत जोगदंड
घर क्रमांक : 193
वय : 78 लिंग : पुरुष
छायाचित्र उपलब्ध

796 LCQ1709120
नाव : ज्योती सुभाष जोगदंड
पतीचे नाव: सुभाष जोगदंड
घर क्रमांक : 193
वय : 44 लिंग : महिला
छायाचित्र उपलब्ध

797 LCQ0989608
नाव : गंगासागर नेहरुजी जोगदंड
पतीचे नाव: नेहरुजी जोगदंड
घर क्रमांक : 193
वय : 40 लिंग : महिला
छायाचित्र उपलब्ध

798 LCQ0160408
नाव : गणेश हनूमंत जोगदंड
वडिलांचे नाव: हनूमंत जोगदंड
घर क्रमांक : 194
वय : 66 लिंग : पुरुष
छायाचित्र उपलब्ध

799 SWH0131487
नाव : लक्ष्मीबाई गणेश जोगदंड
पतीचे नाव: गणेश जोगदंड
घर क्रमांक : 194
वय : 60 लिंग : महिला
छायाचित्र उपलब्ध

800 LCQ0989202
नाव : मारोती हनूमंत जोगदंड
वडिलांचे नाव: हनूमंत जोगदंड
घर क्रमांक : 194
वय : 56 लिंग : पुरुष
छायाचित्र उपलब्ध

801 SWH6722094
नाव : सुनीता मारोती जोगदंड
पतीचे नाव: मारोती जोगदंड
घर क्रमांक : 194
वय : 38 लिंग : महिला
छायाचित्र उपलब्ध

802 LCQ0990135
नाव : दिगांबर मारोतराव नवघरे
वडिलांचे नाव: मारोतराव नवघरे
घर क्रमांक : 198
वय : 61 लिंग : पुरुष
छायाचित्र उपलब्ध

803 LCQ0990143
नाव : प्रयागाबाई दिगांबर नवघरे
पतीचे नाव: दिगांबर नवघरे
घर क्रमांक : 198
वय : 56 लिंग : महिला
छायाचित्र उपलब्ध

804 LCQ0989293
नाव : विठ्ठलराव तातेराव नवघरे
वडिलांचे नाव: तातेराव नवघरे
घर क्रमांक : 199
वय : 76 लिंग : पुरुष
छायाचित्र उपलब्ध

805 LCQ0989301
नाव : सुर्यकांत विठ्ठलराव नवघरे
वडिलांचे नाव: विठ्ठलराव नवघरे
घर क्रमांक : 199
वय : 51 लिंग : पुरुष
छायाचित्र उपलब्ध

806 SWH1349547
नाव : सुमन सुरेश नवघरे
पतीचे नाव: सुरेश नवघरे
घर क्रमांक : 199
वय : 44 लिंग : महिला
छायाचित्र उपलब्ध

807 SWH0131516
नाव : सूभाष नामदेव नवघरे
वडिलांचे नाव: नामदेव नवघरे
घर क्रमांक : 200
वय : 53 लिंग : पुरुष
छायाचित्र उपलब्ध

808 SWH7958192
नाव : गिरजाबाई सूभाष नवघरे
पतीचे नाव: सूभाष नवघरे
घर क्रमांक : 200
वय : 50 लिंग : महिला
छायाचित्र उपलब्ध

809 SWH6722268
नाव : साईनाथ सुभाष नवघरे
वडिलांचे नाव: सुभाष नवघरे
घर क्रमांक : 200
वय : 32 लिंग : पुरुष
छायाचित्र उपलब्ध

810 SWH7443013
नाव : किरण सुभाष नवघरे
वडिलांचे नाव: सुभाष नवघरे
घर क्रमांक : 200
वय : 28 लिंग : महिला
छायाचित्र उपलब्ध

811 SWH0131532
नाव : लक्ष्मण हरीभाउ नवघरे
वडिलांचे नाव: हरीभाउ नवघरे
घर क्रमांक : 201
वय : 66 लिंग : पुरुष
छायाचित्र उपलब्ध

812 LCQ0989988
नाव : रंजनाबाई माधव नवघरे
पतीचे नाव: माधव नवघरे
घर क्रमांक : 201
वय : 53 लिंग : महिला
छायाचित्र उपलब्ध

813 SWH7174220
नाव : धारबा लक्ष्मण नवघरे
वडिलांचे नाव: लक्ष्मण नवघरे
घर क्रमांक : 201
वय : 36 लिंग : पुरुष
छायाचित्र उपलब्ध

814 SWH7957988
नाव : सखाराम रामजी नवघरे
वडिलांचे नाव: रामजी नवघरे
घर क्रमांक : 203
वय : 59 लिंग : पुरुष
छायाचित्र उपलब्ध

815 SWH7957996
नाव : मंडोधरी सखाराम नवघरे
पतीचे नाव: सखाराम नवघरे
घर क्रमांक : 203
वय : 54 लिंग : महिला
छायाचित्र उपलब्ध

816 SWH0131586
नाव : शशिकला सदाशिव नवघरे
पतीचे नाव: सदाशिव नवघरे
घर क्रमांक : 204
वय : 67 लिंग : महिला
छायाचित्र उपलब्ध

817 SWH0131596
नाव : नारायण सदाशिव नवघरे
वडिलांचे नाव: सदाशिव नवघरे
घर क्रमांक : 204
वय : 51 लिंग : पुरुष
छायाचित्र उपलब्ध

818 LCQ0989335
नाव : गोदावरी नारायण नवघरे
पतीचे नाव: नारायण नवघरे
घर क्रमांक : 204
वय : 45 लिंग : महिला
छायाचित्र उपलब्ध

819 SWH6225957
नाव : व्यंकटी सदाशिव नवघरे
वडिलांचे नाव: सदाशिव नवघरे
घर क्रमांक : 204
वय : 44 लिंग : पुरुष
छायाचित्र उपलब्ध

820 SWH7114218
नाव : प्रभावती व्यंकटी नवघरे
पतीचे नाव: व्यंकटी नवघरे
घर क्रमांक : 204
वय : 36 लिंग : महिला
छायाचित्र उपलब्ध

821 SWH6622609
नाव : जयश्री दिगांबर नवघरे
पतीचे नाव: दिगांबर नवघरे
घर क्रमांक : 205
वय : 54 लिंग : महिला
छायाचित्र उपलब्ध

822 LCQ0990275
नाव : दत्ता गणपती नवघरे
वडिलांचे नाव: गणपती नवघरे
घर क्रमांक : 205
वय : 51 लिंग : पुरुष
छायाचित्र उपलब्ध

823 LCQ0990259
नाव : भाग्यश्री दत्ता नवघरे
पतीचे नाव: दत्ता नवघरे
घर क्रमांक : 205
वय : 44 लिंग : महिला
छायाचित्र उपलब्ध

824 LCQ0950840
नाव : दिलीप गणपत नवघरे
वडिलांचे नाव: गणपत नवघरे
घर क्रमांक : 205
वय : 44 लिंग : पुरुष
छायाचित्र उपलब्ध

825 SWH7958010
नाव : जिजाबाई सखाराम नवघरे
पतीचे नाव: सखाराम नवघरे
घर क्रमांक : 206
वय : 76 लिंग : महिला
छायाचित्र उपलब्ध

826 LCQ0951137
नाव : कूंताबाई माणिक नवघरे
पतीचे नाव: माणिक नवघरे
घर क्रमांक : 206
वय : 50 लिंग : महिला
छायाचित्र उपलब्ध

827 SWH7958028
नाव : संजय सखाराम नवघरे
वडिलांचे नाव: सखाराम नवघरे
घर क्रमांक : 206
वय : 50 लिंग : पुरुष
छायाचित्र उपलब्ध

828 LCQ0990010
नाव : सुनिता संजय नवघरे
पतीचे नाव: संजय नवघरे
घर क्रमांक : 206
वय : 46 लिंग : महिला
छायाचित्र उपलब्ध

829 LCQ0989616
नाव : मीरा रुस्तुम नवघरे
पतीचे नाव: रुस्तुम नवघरे
घर क्रमांक : 207
वय : 45 लिंग : महिला
छायाचित्र उपलब्ध

830 LCQ1709211
नाव : रुक्तुम निवृती नवघरे
वडिलांचे नाव: निवृती नवघरे
घर क्रमांक : 207
वय : 44 लिंग : पुरुष
छायाचित्र उपलब्ध

831 LCQ0950865
नाव : अचुत निवृती नवघरे
वडिलांचे नाव: निवृती नवघरे
घर क्रमांक : 207
वय : 43 लिंग : पुरुष
छायाचित्र उपलब्ध

832 SWH1337955
नाव : त्रिबक संभाजी आवाड
वडिलांचे नाव: संभाजी आवाड
घर क्रमांक : 208
वय : 51 लिंग : पुरुष
छायाचित्र उपलब्ध

833 SWH6225965
नाव : गंगासागर त्रिंबक आवाड
पतीचे नाव: त्रिंबक आवाड
घर क्रमांक : 208
वय : 42 लिंग : महिला
छायाचित्र उपलब्ध

834 SWH7958044
नाव : किसनबाई रंगनाथ आवाड
पतीचे नाव: रंगनाथ आवाड
घर क्रमांक : 210
वय : 74 लिंग : महिला
छायाचित्र उपलब्ध

835 SWH7958051
नाव : गंगाधर रंगनाथ आवाड
वडिलांचे नाव: रंगनाथ आवाड
घर क्रमांक : 210
वय : 66 लिंग : पुरुष
छायाचित्र उपलब्ध

836 SWH0131675
नाव : लक्ष्मण रंगनाथ आवाड
वडिलांचे नाव: रंगनाथ आवाड
घर क्रमांक : 210
वय : 50 लिंग : पुरुष
छायाचित्र उपलब्ध

837 LCQ0989533
नाव : उर्मिला लक्ष्मण आवाड
पतीचे नाव: लक्ष्मण आवाड
घर क्रमांक : 210
वय : 48 लिंग : महिला
छायाचित्र उपलब्ध

838 SWH7443088
नाव : निव्रुत्ती लक्ष्मण अवाड
वडिलांचे नाव: लक्ष्मण आवाड
घर क्रमांक : 210
वय : 28 लिंग : पुरुष
छायाचित्र उपलब्ध

839 SWH7958069
नाव : पांडूरंग नागोराव भंडारे
वडिलांचे नाव: नागोराव भंडारे
घर क्रमांक : 211
वय : 61 लिंग : पुरुष
छायाचित्र उपलब्ध

840 SWH7958077
नाव : सत्यभामाबाई पांडूरंग भंडारे
पतीचे नाव: पांडूरंग भंडारे
घर क्रमांक : 211
वय : 56 लिंग : महिला
छायाचित्र उपलब्ध

841 LCQ0990242
नाव : बालाजी पांडुरंग भंडारे
वडिलांचे नाव: पांडुरंग भंडारे
घर क्रमांक : 211
वय : 38 लिंग : पुरुष
छायाचित्र उपलब्ध

842 SWH6622617
नाव : सुरेश पांडूरंग भंडारे
वडिलांचे नाव: पांडूरंग भंडारे
घर क्रमांक : 211
वय : 34 लिंग : महिला
छायाचित्र उपलब्ध

843 SWH7958085
नाव : प्रयागाबाई लक्ष्मण आवाड
पतीचे नाव: लक्ष्मण आवाड
घर क्रमांक : 213
वय : 96 लिंग : महिला
छायाचित्र उपलब्ध

844 SWH0131706
नाव : मारोति लक्ष्मण आवाड
वडिलांचे नाव: लक्ष्मण आवाड
घर क्रमांक : 213
वय : 66 लिंग : पुरुष
छायाचित्र उपलब्ध

845 SWH0131714
नाव : गयाबाई मारोती आवाड
पतीचे नाव: मारोती आवाड
घर क्रमांक : 213
वय : 61 लिंग : महिला
छायाचित्र उपलब्ध

846 SWH0131722
नाव : धोंडीराम लक्ष्मण आवाड
वडिलांचे नाव: लक्ष्मण आवाड
घर क्रमांक : 213
वय : 59 लिंग : पुरुष
छायाचित्र उपलब्ध

847 SWH7958093
नाव : सखूबाई धोंडीराम आवाड
पतीचे नाव: धोंडीराम आवाड
घर क्रमांक : 213
वय : 51 लिंग : महिला
छायाचित्र उपलब्ध

848 SWH0131730
नाव : मोतीराम किशनराव नवघरे
वडिलांचे नाव: किशनराव नवघरे
घर क्रमांक : 214
वय : 56 लिंग : पुरुष
छायाचित्र उपलब्ध

849 LCQ0989939
नाव : धूरपताबाई मोतीराम नवघरे
पतीचे नाव: मोतीराम नवघरे
घर क्रमांक : 214
वय : 51 लिंग : महिला
छायाचित्र उपलब्ध

850 SWH7174329
नाव : गोपीचंद मोतीराम नवघरे
वडिलांचे नाव: मोतीराम नवघरे
घर क्रमांक : 214
वय : 33 लिंग : पुरुष
छायाचित्र उपलब्ध

851 SWH7174287
नाव : कर्ण मोतीराम नवघरे
वडिलांचे नाव: मोतीराम नवघरे
घर क्रमांक : 214
वय : 30 लिंग : पुरुष
छायाचित्र उपलब्ध

852 SWH8541997
नाव : कांता कर्ण नवघरे नवघरे
पतीचे नाव: कर्ण नवघरे नवघरे
घर क्रमांक : 214
वय : 23 लिंग : महिला
छायाचित्र उपलब्ध

853 LCQ0951228
नाव : कुसूम मधुकर पांचाळ
पतीचे नाव: मधुकर पांचाळ
घर क्रमांक : 215
वय : 51 लिंग : महिला
छायाचित्र उपलब्ध

854 LCQ0160838
नाव : कलावतीबाई रामकिशन पांचाळे
पतीचे नाव: रामकिशन पांचाळे
घर क्रमांक : 215
वय : 91 लिंग : महिला
छायाचित्र उपलब्ध

855 SWH0131748
नाव : मधूकर रामकिशन पांचाळे
वडिलांचे नाव: रामकिशन पांचाळे
घर क्रमांक : 215
वय : 56 लिंग : पुरुष
छायाचित्र उपलब्ध

856 SWH7958176
नाव : प्रमला हनुमंत पांचाळ
पतीचे नाव: हनूमंत पांचाळ
घर क्रमांक : 216
वय : 50 लिंग : महिला
छायाचित्र उपलब्ध

857 LCQ0951855
नाव : कोंडीबा लक्ष्मण पांचाळ
वडिलांचे नाव: लक्ष्मण पांचाळ
घर क्रमांक : 216
वय : 48 लिंग : पुरुष
छायाचित्र उपलब्ध

858 LCQ0990119
नाव : रेणूका कोंडीबा पांचाळ
पतीचे नाव: कोंडीबा पांचाळ
घर क्रमांक : 216
वय : 44 लिंग : महिला
छायाचित्र उपलब्ध

859 SWH6722318
नाव : नरसींग हनुमंत पांचाळ
वडिलांचे नाव: हनुमंत पांचाळ
घर क्रमांक : 216
वय : 34 लिंग : पुरुष
छायाचित्र उपलब्ध

860 SWH6722334
नाव : मनकर्णा नरसींग पांचाळ
पतीचे नाव: नरसींग पांचाळ
घर क्रमांक : 216
वय : 33 लिंग : महिला
छायाचित्र उपलब्ध

861 SWH6722284
नाव : कैलास हनुमान पांचाळ
वडिलांचे नाव: हनुमान पांचाळ
घर क्रमांक : 216
वय : 31 लिंग : पुरुष
छायाचित्र उपलब्ध

862 SWH7443062
नाव : अश्फाक मेहराज पठाण
वडिलांचे नाव: मेहराज पठाण
घर क्रमांक : 216
वय : 28 लिंग : पुरुष
छायाचित्र उपलब्ध

863 LCQ0160887
नाव : रखमाजी सखाराम पांचाळ
वडिलांचे नाव: सखाराम पांचाळ
घर क्रमांक : 218
वय : 66 लिंग : पुरुष
छायाचित्र उपलब्ध

864 LCQ0160895
नाव : राजूबाई रखमाजी पांचाळ
पतीचे नाव: रखमाजी पांचाळ
घर क्रमांक : 218
वय : 61 लिंग : महिला
छायाचित्र उपलब्ध

865 LCQ0951863
नाव : विठ्ठल रुकमाजी पांचाळ
वडिलांचे नाव: रुकमाजी पांचाळ
घर क्रमांक : 218
वय : 44 लिंग : पुरुष
छायाचित्र उपलब्ध

866 SWH1337690
नाव : ज्योती विठठल पांचाळ
पतीचे नाव: विठठल पांचाळ
घर क्रमांक : 218
वय : 37 लिंग : महिला
छायाचित्र उपलब्ध

867 LCQ0951830
नाव : शिवगंगा हनूमंत नवघरे
पतीचे नाव: हनूमंत नवघरे
घर क्रमांक : 219
वय : 56 लिंग : महिला
छायाचित्र उपलब्ध

868 SWH7331424
नाव : गोविंद हनुमंतराव नवघरे
वडिलांचे नाव: हनुमंतराव नवघरे
घर क्रमांक : 219
वय : 31 लिंग : पुरुष
छायाचित्र उपलब्ध

869 LCQ0160937
नाव : मधूकर शंकर पूरी
वडिलांचे नाव: शंकर पूरी
घर क्रमांक : 220
वय : 61 लिंग : पुरुष
छायाचित्र उपलब्ध

870 LCQ0160945
नाव : सूरेखा मधूकर पूरी
पतीचे नाव: मधूकर पूरी
घर क्रमांक : 220
वय : 56 लिंग : महिला
छायाचित्र उपलब्ध

871 SWH6722359
नाव : माणीक मधुकर पुरी
वडिलांचे नाव: मधुकर पुरी
घर क्रमांक : 220
वय : 32 लिंग : पुरुष
छायाचित्र उपलब्ध

872 SWH6722276
नाव : योगेश मधुकर पुरी
वडिलांचे नाव: मधुकर पुरी
घर क्रमांक : 220
वय : 31 लिंग : पुरुष
छायाचित्र उपलब्ध

873 SWH7956477
नाव : बापूराव रूस्तूम डोंगरे
वडिलांचे नाव: रूस्तूम डोंगरे
घर क्रमांक : 222
वय : 76 लिंग : पुरुष
छायाचित्र उपलब्ध

874 LCQ0989244
नाव : प्रकाश रूस्तूम डोंगरे
वडिलांचे नाव: रूस्तूम डोंगरे
घर क्रमांक : 222
वय : 66 लिंग : पुरुष
छायाचित्र उपलब्ध

875 SWH7958101
नाव : भागबाबाई प्रकाश डोंगरे
पतीचे नाव: प्रकाश डोंगरे
घर क्रमांक : 222
वय : 61 लिंग : महिला
छायाचित्र उपलब्ध

876 LCQ1708684
नाव : शैलेश बापूराव डोंगरे
वडिलांचे नाव: बापूराव डोंगरे
घर क्रमांक : 222
वय : 50 लिंग : पुरुष
छायाचित्र उपलब्ध

877 SWH3542073
नाव : अरूणकुमार बाबुराव डोंगरे
वडिलांचे नाव: बाबुराव डोंगरे
घर क्रमांक : 222
वय : 43 लिंग : पुरुष
छायाचित्र उपलब्ध

878 SWH1338102
नाव : नागोराव प्रकाश डोंगरे
वडिलांचे नाव: प्रकाश डोंगरे
घर क्रमांक : 222
वय : 35 लिंग : पुरुष
छायाचित्र उपलब्ध

879 SWH8273724
नाव : चवरे भागवत संभाजी
वडिलांचे नाव: चवरे संभाजी
घर क्रमांक : 223
वय : 25 लिंग : पुरुष
छायाचित्र उपलब्ध

880 SWH7958119
नाव : गंगासागर ज्ञानराज चवरे
पतीचे नाव: ज्ञानराज चवरे
घर क्रमांक : 223
वय : 75 लिंग : महिला
छायाचित्र उपलब्ध

881 SWH0131774
नाव : शंकर ज्ञानराज चवरे
वडिलांचे नाव: ज्ञानराज चवरे
घर क्रमांक : 223
वय : 55 लिंग : पुरुष
छायाचित्र उपलब्ध

882 SWH3541885
नाव : अनीता शंकर चवरे
पतीचे नाव: शंकर चवरे
घर क्रमांक : 223
वय : 50 लिंग : महिला
छायाचित्र उपलब्ध

883 SWH0131794
नाव : विश्वनाथ गंगाराम लिंगायत
वडिलांचे नाव: गंगाराम लिंगायत
घर क्रमांक : 223
वय : 66 लिंग : पुरुष
छायाचित्र उपलब्ध

884 SWH0131805
नाव : भागीरथीबाई विश्वनाथ लिंगायत
पतीचे नाव: विश्वनाथ लिंगायत
घर क्रमांक : 223
वय : 61 लिंग : महिला
छायाचित्र उपलब्ध

885 SWH3542057
नाव : सत्यभामाबाई बाबूराव सोळंके
पतीचे नाव: बाबूराव सोळंके
घर क्रमांक : 224
वय : 55 लिंग : महिला
छायाचित्र उपलब्ध

886 SWH0131839
नाव : सखाराम नरोबा भंडारे
वडिलांचे नाव: नरोबा भंडारे
घर क्रमांक : 225
वय : 66 लिंग : पुरुष
छायाचित्र उपलब्ध

887 SWH0131821
नाव : हरीबाई लक्ष्मण भंडारे
पतीचे नाव: लक्ष्मण भंडारे
घर क्रमांक : 225
वय : 60 लिंग : महिला
छायाचित्र उपलब्ध

888 LCQ0989442
नाव : नारायण लक्ष्मण भंडारे
वडिलांचे नाव: लक्ष्मण भंडारे
घर क्रमांक : 225
वय : 45 लिंग : पुरुष
छायाचित्र उपलब्ध

889 SWH8526394
नाव : आश्विनी चवरे
पतीचे नाव: केशव चवरे
घर क्रमांक : 225
वय : 34 लिंग : महिला
छायाचित्र उपलब्ध

890 SWH0131863
नाव : तानाजी संतराम लिंगायत
वडिलांचे नाव: संतराम लिंगायत
घर क्रमांक : 225
वय : 61 लिंग : पुरुष
छायाचित्र उपलब्ध

891 SWH6967350
नाव : रोहीदास संतराम लिंगायत
वडिलांचे नाव: संतराम लिंगायत
घर क्रमांक : 225
वय : 126 लिंग : पुरुष
छायाचित्र उपलब्ध

892 SWH7958200
नाव : छायाबाई रोहीदास लिंगायत
पतीचे नाव: रोहीदास लिंगायत
घर क्रमांक : 225
वय : 126 लिंग : महिला
छायाचित्र उपलब्ध

893 SWH6622633
नाव : रूक्मीनबाइ तानाजी लिंगायत
पतीचे नाव: तानाजी लिंगायत
घर क्रमांक : 225
वय : 50 लिंग : महिला
छायाचित्र उपलब्ध

894 SWH6622641
नाव : भानूदास बालाजी लिंगायत
वडिलांचे नाव: बालाजी लिंगायत
घर क्रमांक : 227
वय : 61 लिंग : पुरुष
छायाचित्र उपलब्ध

895 LCQ0951061
नाव : कानोपात्रा भगवान लिंगायत
पतीचे नाव: भगवान लिंगायत
घर क्रमांक : 227
वय : 50 लिंग : महिला
छायाचित्र उपलब्ध

896 SWH0131893
नाव : पांडूरंग बालाजी लिंगायत
वडिलांचे नाव: बालाजी लिंगायत
घर क्रमांक : 227
वय : 50 लिंग : पुरुष
छायाचित्र उपलब्ध

897 SWH6722201
नाव : माणीक भगवान लिंगायत
वडिलांचे नाव: भगवान लिंगायत
घर क्रमांक : 227
वय : 32 लिंग : पुरुष
छायाचित्र उपलब्ध

898 SWH1337914
नाव : छटटु देवमन चव्हाण
वडिलांचे नाव: देवमन चव्हाण
घर क्रमांक : 228
वय : 60 लिंग : पुरुष
छायाचित्र उपलब्ध

899 SWH1337922
नाव : शहुबाई छटटु चव्हाण
पतीचे नाव: छटटु चव्हाण
घर क्रमांक : 228
वय : 54 लिंग : महिला
छायाचित्र उपलब्ध

900 SWH1337930
नाव : अंकुश छोटुराम चव्हाण
वडिलांचे नाव: छोटुराम चव्हाण
घर क्रमांक : 228
वय : 38 लिंग : पुरुष
छायाचित्र उपलब्ध

901 SWH1337948
नाव : लव्हु छोटुराम चव्हाण
वडिलांचे नाव: छोटुराम चव्हाण
घर क्रमांक : 228
वय : 37 लिंग : पुरुष
छायाचित्र उपलब्ध

902 SWH7560857
नाव : सकुबाई लहु चव्हाण
पतीचे नाव: लहु चव्हाण
घर क्रमांक : 228
वय : 39 लिंग : महिला
छायाचित्र उपलब्ध

903 SWH7560865
नाव : मणिषा अंकुश चव्हाण
पतीचे नाव: अंकुश चव्हाण
घर क्रमांक : 228
वय : 35 लिंग : महिला
छायाचित्र उपलब्ध

904 SWH7003494
नाव : ईदुबाई सुभाष लिंगायत
पतीचे नाव: सुभाष लिंगायत
घर क्रमांक : 228
वय : 41 लिंग : महिला
छायाचित्र उपलब्ध

905 SWH7958127
नाव : सूभाष शिवराम लिंगायत
वडिलांचे नाव: शिवराम लिंगायत
घर क्रमांक : 228
वय : 61 लिंग : पुरुष
छायाचित्र उपलब्ध

906 SWH7958135
नाव : तारामती सूभाष लिंगायत
पतीचे नाव: सूभाष लिंगायत
घर क्रमांक : 228
वय : 56 लिंग : महिला
छायाचित्र उपलब्ध

907 LCQ0950998
नाव : निवृत्ती तूकाराम नवघरे
वडिलांचे नाव: तूकाराम नवघरे
घर क्रमांक : 228
वय : 71 लिंग : पुरुष
छायाचित्र उपलब्ध

908 LCQ0951160
नाव : सखूबाइ निवृत्ती नवघरे
पतीचे नाव: निवृत्ती नवघरे
घर क्रमांक : 228
वय : 66 लिंग : महिला
छायाचित्र उपलब्ध

909 SWH7958143
नाव : राजूबाई नागोराव आवाड
पतीचे नाव: नागोराव आवाड
घर क्रमांक : 229
वय : 84 लिंग : महिला
छायाचित्र उपलब्ध

910 SWH7958150
नाव : भागोजी नागोराव आवाड
वडिलांचे नाव: नागोराव आवाड
घर क्रमांक : 229
वय : 55 लिंग : पुरुष
छायाचित्र उपलब्ध

911 SWH0131946
नाव : द्वारकाबाई भागोजी आवाड
पतीचे नाव: भागोजी आवाड
घर क्रमांक : 229
वय : 52 लिंग : महिला
छायाचित्र उपलब्ध

912 LCQ0951442
नाव : कमलाबाई लक्ष्मण नारळे
पतीचे नाव: लक्ष्मण नारळे
घर क्रमांक : 229
वय : 69 लिंग : महिला
छायाचित्र उपलब्ध

913 SWH1337898
नाव : विलास लक्ष्मणराव नारळे
वडिलांचे नाव: लक्ष्मणराव नारळे
घर क्रमांक : 229
वय : 40 लिंग : पुरुष
छायाचित्र उपलब्ध

914 SWH1337906
नाव : संतोष लक्ष्मणराव नारळे
वडिलांचे नाव: लक्ष्मणराव नारळे
घर क्रमांक : 229
वय : 36 लिंग : पुरुष
छायाचित्र उपलब्ध

915 SWH7331515
नाव : सुनिता विलास नारळे
पतीचे नाव: विलास नारळे
घर क्रमांक : 229
वय : 31 लिंग : महिला
छायाचित्र उपलब्ध

916 LCQ0990069
नाव : चंद्रकलाबाई माणिक आवाड
पतीचे नाव: माणिक आवाड
घर क्रमांक : 230
वय : 74 लिंग : महिला
छायाचित्र उपलब्ध

917 LCQ0989210
नाव : गोविंद माणिक आवाड
वडिलांचे नाव: माणिक आवाड
घर क्रमांक : 230
वय : 48 लिंग : पुरुष
छायाचित्र उपलब्ध

918 SWH3541869
नाव : फारूक रज्जक शेख
वडिलांचे नाव: फारुख रजाक शेख शेख
घर क्रमांक : 40-1
वय : 57 लिंग : पुरुष
छायाचित्र उपलब्ध

919 SWH1348747
नाव : फरजाबबी फारूक शेख
पतीचे नाव: फारूक शेख
घर क्रमांक : 40-1
वय : 55 लिंग : महिला
छायाचित्र उपलब्ध

920 SWH7956782
नाव : शरीफ रज्जाक शेख
वडिलांचे नाव: रज्जाक शेख
घर क्रमांक : 40-1
वय : 45 लिंग : पुरुष
छायाचित्र उपलब्ध

921 SWH7956956
नाव : नागोराव शंकरराव गोरे
वडिलांचे नाव: शंकरराव गोरे
घर क्रमांक : 62-1
वय : 62 लिंग : पुरुष
छायाचित्र उपलब्ध

922 SWH7956964
नाव : कमल नागोराव गोरे
पतीचे नाव: नागोराव गोरे
घर क्रमांक : 62-1
वय : 58 लिंग : महिला
छायाचित्र उपलब्ध

923 SWH0130083
नाव : डिगांबर शंकरराव गोरे
वडिलांचे नाव: शंकरराव गोरे
घर क्रमांक : 62 2
वय : 55 लिंग : पुरुष
छायाचित्र उपलब्ध

924 LCQ1708841
नाव : लताबाई दिगांबर गोरे
पतीचे नाव: दिगांबर गोरे
घर क्रमांक : 62-2
वय : 52 लिंग : महिला
छायाचित्र उपलब्ध

925 SWH7114184
नाव : शिल्पा सोपान गोरे
पतीचे नाव: सोपान गोरे
घर क्रमांक : 63/1
वय : 34 लिंग : महिला
छायाचित्र उपलब्ध

926 LCQ0990226
नाव : सोपान नागोराव गोरें
वडिलांचे नाव: नागोराव गोरें
घर क्रमांक : 63/1
वय : 36 लिंग : पुरुष
छायाचित्र उपलब्ध

927 SWH7114259
नाव : जयश्री रामदास नवघरे
पतीचे नाव: रामदास नवघरे
घर क्रमांक : 783
वय : 39 लिंग : महिला
छायाचित्र उपलब्ध

928 LCQ0989434
नाव : मुंजाजी लिंबाजी आवाड
वडिलांचे नाव: लिंबाजी आवाड
घर क्रमांक : 80-1
वय : 41 लिंग : पुरुष
छायाचित्र उपलब्ध

929 SWH0130435
नाव : शांताबाई नारायण आवाड
पतीचे नाव: नारायण आवाड
घर क्रमांक : 89 1
वय : 87 लिंग : महिला
छायाचित्र उपलब्ध

930 LCQ0989426
नाव : मूंजाजी नारायण आवाड
वडिलांचे नाव: नारायण आवाड
घर क्रमांक : 89-1
वय : 57 लिंग : पुरुष
छायाचित्र उपलब्ध

931 SWH8273732
नाव : पठाण नवमान रफीक अहमदखॉ
वडिलांचे नाव: पठाण अहमदखॉ
घर क्रमांक : 1250
वय : 23 लिंग : पुरुष
छायाचित्र उपलब्ध

932 SWH0131029
नाव : मचंक ग्यानोजी चवरे
वडिलांचे नाव: ग्यानोजी चवरे
घर क्रमांक : 154 1
वय : 62 लिंग : पुरुष
छायाचित्र उपलब्ध

933 SWH0131037
नाव : लक्ष्मीबाई मंचक चवरे
पतीचे नाव: मंचक चवरे
घर क्रमांक : 154 1
वय : 58 लिंग : महिला
छायाचित्र उपलब्ध

934 LCQ0950790
नाव : प्रल्हाद मंचकराव चवरे
वडिलांचे नाव: मंचकराव चवरे
घर क्रमांक : 154-1
वय : 41 लिंग : पुरुष
छायाचित्र उपलब्ध

935 SWH3541844
नाव : सुरेश मंचकराव चवरे
वडिलांचे नाव: मंचकराव चवरे
घर क्रमांक : 154/1
वय : 41 लिंग : पुरुष
छायाचित्र उपलब्ध

936 SWH6722326
नाव : सुरेखा प्रल्हाद चवरे
पतीचे नाव: प्रल्हाद चवरे
घर क्रमांक : 154-1
वय : 35 लिंग : महिला
छायाचित्र उपलब्ध

937 LCQ1708882
नाव : शेषराव गणपत जोगदंड
वडिलांचे नाव: गणपत जोगदंड
घर क्रमांक : 194-1
वय : 81 लिंग : पुरुष
छायाचित्र उपलब्ध

938 SWH7957970
नाव : महादेव हरीभाउ नवघरे
वडिलांचे नाव: हरीभाउ नवघरे
घर क्रमांक : 201-9
वय : 56 लिंग : पुरुष
छायाचित्र उपलब्ध

939 SWH7174337
नाव : सतिश माधवराव नवघरे
वडिलांचे नाव: माधवराव नवघरे
घर क्रमांक : 201/9
वय : 30 लिंग : पुरुष
छायाचित्र उपलब्ध

940 SWH6722169
नाव : नारायण महादु नवघरे
वडिलांचे नाव: महादु नवघरे
घर क्रमांक : 201-9
वय : 32 लिंग : पुरुष
छायाचित्र उपलब्ध

941 SWH8683682
नाव : आरती सुभाष नवघरे नवघरे
वडिलांचे नाव: सुभाष नवघरे
घर क्रमांक : 17
वय : 21 लिंग : महिला
छायाचित्र उपलब्ध

942 SWH8685299
नाव : प्रतीक्षा विठ्ठल लिंगायत
वडिलांचे नाव: विठ्ठल लिंगायत
घर क्रमांक : 8
वय : 21 लिंग : महिला
छायाचित्र उपलब्ध

943 SWH8687170
नाव : माधव लक्ष्मणराव चवरे
इतर: प्रियंका माधव चवरे
घर क्रमांक : 125
वय : 33 लिंग : पुरुष
छायाचित्र उपलब्ध

944 SWH8687303
नाव : अंबुबाई साईनाथ नवघरे
पतीचे नाव: साईनाथ नवघरे
घर क्रमांक : 35
वय : 28 लिंग : महिला
छायाचित्र उपलब्ध

945 SWH8688210
नाव : राजकुमार चावरे चावरे
आईचे नाव: अमोल आगलावे
घर क्रमांक : सायला
वय : 25 लिंग : पुरुष
छायाचित्र उपलब्ध

946 SWH8689655
नाव : कीर्ती सुभाष नवघरे नवघरे
वडिलांचे नाव: सुभाष नवघरे
घर क्रमांक : 17
वय : 25 लिंग : महिला
छायाचित्र उपलब्ध

947 SWH8696692
नाव : अनुजा अरुण डोंगरे
पतीचे नाव: अरुण डोंगरे
घर क्रमांक : सायला
वय : 34 लिंग : महिला
छायाचित्र उपलब्ध

948 SWH8704348
नाव : गायत्री बाळासाहेब शिंदे
वडिलांचे नाव: बाळासाहेब शिंदे
घर क्रमांक : 181
वय : 21 लिंग : महिला
छायाचित्र उपलब्ध

949 SWH8704355
नाव : कोमल दिगंबर गोरे
वडिलांचे नाव: दिगंबर गोरे
घर क्रमांक : 40
वय : 23 लिंग : महिला
छायाचित्र उपलब्ध

950 SWH8704371
नाव : मुरलीधर दिगंबर गोरे
वडिलांचे नाव: दिगंबर गोरे
घर क्रमांक : 41
वय : 25 लिंग : पुरुष
छायाचित्र उपलब्ध

951 SWH8704397
नाव : माणिक मुंजाजी कांबळे
वडिलांचे नाव: माणीकराव कांबळे
घर क्रमांक : 54
वय : 22 लिंग : पुरुष
छायाचित्र उपलब्ध

952 SWH8704660
नाव : शिवानंद मुंजाजी चवरे
वडिलांचे नाव: मुंजाजी चवरे
घर क्रमांक : 54
वय : 24 लिंग : पुरुष
छायाचित्र उपलब्ध

953 SWH8713729
नाव : शिवहार मुंजाजी आवाड
वडिलांचे नाव: मुंजाजी आवाड
घर क्रमांक : 34
वय : 21 लिंग : पुरुष
छायाचित्र उपलब्ध

954 SWH8716581
नाव : पठाण शाहेदखान पठाण
वडिलांचे नाव: पठाण वाहेदखान पठाण
घर क्रमांक : 43
वय : 20 लिंग : पुरुष
छायाचित्र उपलब्ध

955 SWH8736837
नाव : प्रभावती ज्ञानराज चवरे
वडिलांचे नाव: ज्ञानराज चवरे
घर क्रमांक : 00
वय : 21 लिंग : महिला
छायाचित्र उपलब्ध

956 SWH8740409
नाव : अश्विनी सुनील शिंदे
पतीचे नाव: सुनील दत्ताराव शिंदे
घर क्रमांक : सुनील शिंदे
वय : 30 लिंग : महिला
छायाचित्र उपलब्ध

957 SWH8756496
नाव : तमन्ना फेरोज़ शेख
पतीचे नाव: फेरोज़ शेख
घर क्रमांक : सायळा
वय : 22 लिंग : महिला
छायाचित्र उपलब्ध

958 SWH8762551
नाव : दाक्षायणी हनुमान चवरे
पतीचे नाव: हनुमान चवरे
घर क्रमांक : 46
वय : 22 लिंग : महिला
छायाचित्र उपलब्ध

959 SWH8766099
नाव : अयोध्या गजानन चवरे
पतीचे नाव: गजानन चवरे
घर क्रमांक : 33
वय : 24 लिंग : महिला
छायाचित्र उपलब्ध

960 SWH8766289
नाव : नवनाथ गणेश नवघरे
वडिलांचे नाव: गणेश नवघरे
घर क्रमांक : 39
वय : 23 लिंग : पुरुष
छायाचित्र उपलब्ध

961 SWH8775165
नाव : मुंजाजी सूर्यकांत नवघरे
वडिलांचे नाव: सूर्यकांत नवघरे
घर क्रमांक : 75
वय : 21 लिंग : पुरुष
छायाचित्र उपलब्ध

962 SWH8775173
नाव : कृष्णकांत गणेश नवघरे
वडिलांचे नाव: गणेश नवघरे
घर क्रमांक : 39
वय : 21 लिंग : पुरुष
छायाचित्र उपलब्ध

963 SWH8777781
नाव : कविता प्रवीण चवरे
पतीचे नाव: प्रवीण चवरे
घर क्रमांक : ऍट
वय : 20 लिंग : महिला
छायाचित्र उपलब्ध

964 SWH8785313
नाव : सना इर्शाद सय्यद
पतीचे नाव: इर्शाद सय्यद
घर क्रमांक : 45
वय : 24 लिंग : महिला
छायाचित्र उपलब्ध

965 SWH8785321
नाव : अमिन अब्दुलखाँ पठाण
वडिलांचे नाव: अब्दुलखाँ पठाण
घर क्रमांक : 86
वय : 22 लिंग : पुरुष
छायाचित्र उपलब्ध

966 SWH8785339
नाव : गायत्री ठाकरोबा आवाड
वडिलांचे नाव: ठाकरोबा आवाड
घर क्रमांक : 76
वय : 20 लिंग : महिला
छायाचित्र उपलब्ध

967 SWH8785354
नाव : रघुनाथ पुंडलीकराव नवघरे
वडिलांचे नाव: पुन्द्लिराव नवघरे नवघरे
घर क्रमांक : 54
वय : 34 लिंग : पुरुष
छायाचित्र उपलब्ध

968 SWH8785370
नाव : फौजीया मजररखा सिद्धिकी
वडिलांचे नाव: मजररखा सिद्धिकी
घर क्रमांक : 85
वय : 25 लिंग : महिला
छायाचित्र उपलब्ध

969 SWH8795973
नाव : नवघरे शुभम संजय
वडिलांचे नाव: संजय नवघरे
घर क्रमांक : 206
वय : 25 लिंग : पुरुष
छायाचित्र उपलब्ध

970 SWH8796369
नाव : नेहा बाळराज सोळंके
पतीचे नाव: बाळराज सोळंके
घर क्रमांक : 62
वय : 31 लिंग : महिला
छायाचित्र उपलब्ध

971 SWH8802415
नाव : राणी गोविंद नवघरे
पतीचे नाव: गोविंद नवघरे
घर क्रमांक : सायळा
वय : 28 लिंग : महिला
छायाचित्र उपलब्ध

972 SWH8805079
नाव : विशाल मुंजाजी आव्हाड
वडिलांचे नाव: मुंजाजी लिंबाजी आवाड
घर क्रमांक : 81-1
वय : 22 लिंग : पुरुष
छायाचित्र उपलब्ध

973 SWH8805665
नाव : गायत्री संभाजी चौरे
वडिलांचे नाव: संभाजी चौरे
घर क्रमांक : 43
वय : 20 लिंग : महिला
छायाचित्र उपलब्ध

974 SWH8808305
नाव : राजेश गोविंद आवाड
वडिलांचे नाव: गोविंद आवाड
घर क्रमांक : 22
वय : 24 लिंग : पुरुष
छायाचित्र उपलब्ध

975 SWH8808313
नाव : हनुमंत भगवान लिंगायत
वडिलांचे नाव: भगवान लिंगायत
घर क्रमांक : 76
वय : 26 लिंग : पुरुष
छायाचित्र उपलब्ध

976 SWH8808321
नाव : उषा ज्ञानेश्वर आवाड
पतीचे नाव: ज्ञानेश्वर आवाड
घर क्रमांक : 56
वय : 22 लिंग : महिला
छायाचित्र उपलब्ध

977 SWH8811820
नाव : लैलाबी मुनव्वर शेख
पतीचे नाव: मुनव्वर शेख
घर क्रमांक : 32
वय : 36 लिंग : महिला
छायाचित्र उपलब्ध

978 SWH8827982
नाव : सीताबाई बाळासाहेब डोंगरे
पतीचे नाव: बाळासाहेब डोंगरे
घर क्रमांक : 45
वय : 37 लिंग : महिला
छायाचित्र उपलब्ध

979 SWH8828352
नाव : अनंत रुस्तम नवघरे
वडिलांचे नाव: रुस्तुम नवघरे
घर क्रमांक : 45
वय : 20 लिंग : पुरुष
छायाचित्र उपलब्ध

980 SWH8828378
नाव : भागवत रुस्तम नवघरे
वडिलांचे नाव: रुस्तुम नवघरे
घर क्रमांक : 23
वय : 26 लिंग : पुरुष
छायाचित्र उपलब्ध

981 SWH8833543
नाव : करण भरत आवाड
वडिलांचे नाव: भरत आवाड
घर क्रमांक : 56
वय : 21 लिंग : पुरुष
छायाचित्र उपलब्ध

982 SWH8838518
नाव : ज्ञानेश्वरी अंगदराव चवरे
वडिलांचे नाव: अंगदराव चवरे
घर क्रमांक : 54
वय : 20 लिंग : महिला
छायाचित्र उपलब्ध

983 SWH8840183
नाव : समरीन आमीर पठाण
पतीचे नाव: आमीर पठाण
घर क्रमांक : 53
वय : 25 लिंग : महिला
छायाचित्र उपलब्ध

984 SWH8841264
नाव : महेर रियाजखाँ पठाण
पतीचे नाव: रियाजखा पठाण
घर क्रमांक : 60
वय : 27 लिंग : महिला
छायाचित्र उपलब्ध

985 SWH8843666
नाव : बळीराम ज्ञानराज चवरे
वडिलांचे नाव: ज्ञानराज चवरे
घर क्रमांक : 83
वय : 20 लिंग : पुरुष
छायाचित्र उपलब्ध

986 SWH8843526
नाव : सलमानखा रफिकअहमदखा पठाण
वडिलांचे नाव: रफिकह्मद्खा पठाण
घर क्रमांक : 48
वय : 27 लिंग : पुरुष
छायाचित्र उपलब्ध

987 SWH8843393
नाव : समिरखा निसारखा पठाण
वडिलांचे नाव: निसारखा पठाण
घर क्रमांक : 54
वय : 22 लिंग : पुरुष
छायाचित्र उपलब्ध

988 SWH8850059
नाव : अबेद शेख
वडिलांचे नाव: शरीफ शेख
घर क्रमांक : 46
वय : 21 लिंग : पुरुष
छायाचित्र उपलब्ध

989 SWH8853012
नाव : योगेश संजय चवरे
वडिलांचे नाव: संजय चवरे
घर क्रमांक : 65
वय : 21 लिंग : पुरुष
छायाचित्र उपलब्ध

990 SWH8853236
नाव : शितल गोपीचंद नवघरे
पतीचे नाव: गोपीचंद नवघरे
घर क्रमांक : 214
वय : 28 लिंग : महिला
छायाचित्र उपलब्ध

991 SWH8853947
नाव : ओंकार सुदाम चवरे
वडिलांचे नाव: सुदाम चवरे
घर क्रमांक : 54
वय : 22 लिंग : पुरुष
छायाचित्र उपलब्ध

992 SWH8854606
नाव : मनीष सोनाजी चवरे
वडिलांचे नाव: सोनाजी चवरे
घर क्रमांक : 43
वय : 21 लिंग : पुरुष
छायाचित्र उपलब्ध

993 SWH8854705
नाव : कैलास तुकाराम आवाड
वडिलांचे नाव: तुकाराम आवाड
घर क्रमांक : 43
वय : 26 लिंग : पुरुष
छायाचित्र उपलब्ध

994 SWH8854812
नाव : दीपक सोनाजी चवरे
वडिलांचे नाव: सोनाजी चवरे
घर क्रमांक : 65
वय : 24 लिंग : पुरुष
छायाचित्र उपलब्ध

995 SWH8866170
नाव : आकाश विकास डोंगरे
वडिलांचे नाव: विकास डोंगरे
घर क्रमांक : 54
वय : 20 लिंग : पुरुष
छायाचित्र उपलब्ध

996 SWH8868747
नाव : शिवानी अंकुश आवाड
वडिलांचे नाव: अंकुश आवाड
घर क्रमांक : 98
वय : 21 लिंग : महिला
छायाचित्र उपलब्ध

997 SWH8869059
नाव : परमेश्वर सोपान चवरे
वडिलांचे नाव: सोपान चवरे
घर क्रमांक : 43
वय : 21 लिंग : पुरुष
छायाचित्र उपलब्ध

998 SWH8876187
नाव : संतराम सुदाम चवरे
वडिलांचे नाव: सुदाम चवरे
घर क्रमांक : 21
वय : 22 लिंग : पुरुष
छायाचित्र उपलब्ध

999 SWH8880726
नाव : नवनाथ नारायण चवरे
वडिलांचे नाव: नारायन चवरे
घर क्रमांक : 43
वय : 20 लिंग : पुरुष
छायाचित्र उपलब्ध

1000 SWH8880825
नाव : गजानन गणपती चवरे
वडिलांचे नाव: गणपती चवरे
घर क्रमांक : 23
वय : 20 लिंग : पुरुष
छायाचित्र उपलब्ध

1001 SWH8881013
नाव : अभिषेक सुदामराव चवरे
वडिलांचे नाव: सुदामराव चवरे
घर क्रमांक : 149
वय : 20 लिंग : पुरुष
छायाचित्र उपलब्ध

1002 SWH8885147
नाव : कल्याणी कैलास आवाड
पतीचे नाव: कैलास आवाड
घर क्रमांक : 87
वय : 24 लिंग : महिला
छायाचित्र उपलब्ध

1003 SWH8886061
नाव : निवृत्ति शिवाजी चौरे
वडिलांचे नाव: शिवाजी चौरे
घर क्रमांक : 25
वय : 25 लिंग : पुरुष
छायाचित्र उपलब्ध

1004 SWH8893232
नाव : अजय गणेश नवघरे
वडिलांचे नाव: गणेश नवघरे
घर क्रमांक : 184
वय : 21 लिंग : पुरुष
छायाचित्र उपलब्ध

1005 SWH8898611
नाव : महम्मद नेहा अल्ताफहुसेन
पतीचे नाव: महम्मद अल्ताफहुसेन
घर क्रमांक : मु सायाळा
वय : 25 लिंग : महिला
छायाचित्र उपलब्ध

1006 SWH8905614
नाव : सुरेखा भरत छावरे चावरे
पतीचे नाव: भरत विठ्ठलराव चवरे चवरे
घर क्रमांक : 01
वय : 28 लिंग : महिला
छायाचित्र उपलब्ध

1007 SWH8905671
नाव : मीरा सोपान चावरे चवरे
पतीचे नाव: सोपान गणेशराव चवरे चवरे
घर क्रमांक : 22
वय : 24 लिंग : महिला
छायाचित्र उपलब्ध

1008 SWH8913865
नाव : सुनीता हरिभाऊ चवरे
पतीचे नाव: हरिभाऊ जानकीराम चवरे
घर क्रमांक : सायळा
वय : 30 लिंग : महिला
छायाचित्र उपलब्ध

1009 SWH8914814
नाव : हनुमंत भगवान लिंगायत
वडिलांचे नाव: भगवान लिंगायत
घर क्रमांक : 71
वय : 26 लिंग : पुरुष
छायाचित्र उपलब्ध

1010 SWH8918203
नाव : आदिनाथ भानुदास चवरे चवरे
वडिलांचे नाव: भानुदास चवरे चवरे
घर क्रमांक : 20
वय : 22 लिंग : पुरुष
छायाचित्र उपलब्ध

1011 SWH8917957
नाव : आर्चना मारोती शेंबुले
पतीचे नाव: मारोती शेंबुले
घर क्रमांक : 69
वय : 27 लिंग : महिला
छायाचित्र उपलब्ध

1012 SWH8917932
नाव : मनीषा श्रीकांत शेंबुले
पतीचे नाव: श्रीकांत शेंबुले
घर क्रमांक : 69
वय : 26 लिंग : महिला
छायाचित्र उपलब्ध

1013 SWH8918526
नाव : शीतल खंडु मते
पतीचे नाव: खंडु माटे
घर क्रमांक : 289
वय : 23 लिंग : महिला
छायाचित्र उपलब्ध

1014 SWH8932345
नाव : पवन निवृत्ति गोरे
आईचे नाव: वेनुबाई गोरे
घर क्रमांक : 35
वय : 22 लिंग : पुरुष
छायाचित्र उपलब्ध

1015 SWH8935330
नाव : अनिसा अमिन पठाण
पतीचे नाव: अमिन पठाण
घर क्रमांक : 10
वय : 23 लिंग : महिला
छायाचित्र उपलब्ध

1016 SWH8935876
नाव : गायत्री शत्रुघ्न चावरे
पतीचे नाव: शत्रुघ्न चवरे
घर क्रमांक : 01
वय : 21 लिंग : महिला
छायाचित्र उपलब्ध

1017 SWH8940272
नाव : सुयश मिलिंद कांबळे
वडिलांचे नाव: मिलिंद कांबळे
घर क्रमांक : सायळा
वय : 20 लिंग : पुरुष
छायाचित्र उपलब्ध

1018 SWH8940348
नाव : सुरेखा छट्टू चव्हाण
वडिलांचे नाव: छट्टू चव्हाण
घर क्रमांक : 56
वय : 31 लिंग : महिला
छायाचित्र उपलब्ध

1019 SWH8940819
नाव : सिद्दिकी इरम तय्यबखॉ
वडिलांचे नाव: सिद्दिकी तय्यबखॉ
घर क्रमांक : मु सायळा
वय : 20 लिंग : महिला
छायाचित्र उपलब्ध

1020 SWH8979049
नाव : नारायण रामराव चवरे
वडिलांचे नाव: रामराव चवरे
घर क्रमांक : 139
वय : 23 लिंग : पुरुष
छायाचित्र उपलब्ध

1021 SWH8979700
नाव : शाईस्ता ख्वाजा पठाण
पतीचे नाव: ख्वाजा पठाण
घर क्रमांक : मु सायळा
वय : 21 लिंग : महिला
छायाचित्र उपलब्ध

1022 SWH8987075
नाव : शेख रहीम शेख मुनौवर
वडिलांचे नाव: शेख मुनौवर
घर क्रमांक : एस/ओ शेख मुनौवर
वय : 22 लिंग : पुरुष
छायाचित्र उपलब्ध

1023 SWH8988396
नाव : चंद्रकांत विष्णुदास जेडगे
वडिलांचे नाव: विष्णुदास दशरथ जेडागे
घर क्रमांक : ऍट सायला पा पोस्ट केर्वाडि
वय : 23 लिंग : पुरुष
छायाचित्र उपलब्ध

1024 SWH9016726
नाव : परवीनबेगम मूनवरखॉ सिद्धिकी
पतीचे नाव: मूनवरखॉ सिद्धिकी
घर क्रमांक : मु सायळा
वय : 43 लिंग : महिला
छायाचित्र उपलब्ध

1025 SWH9021908
नाव : पठाण इर्शाद जब्बारखा
वडिलांचे नाव: पठाण जब्बारखा
घर क्रमांक : मु सायाळा
वय : 27 लिंग : पुरुष
छायाचित्र उपलब्ध

1026 SWH9021882
नाव : ज्ञानेश्वर सखाराम नवघरे
वडिलांचे नाव: सखाराम नवघरे
घर क्रमांक : 45
वय : 24 लिंग : पुरुष
छायाचित्र उपलब्ध

1027 SWH9022435
नाव : उबेदखा तय्यबखा सिद्दिकी
वडिलांचे नाव: तय्यबखा सिद्दिकी
घर क्रमांक : मु सायाळा
वय : 20 लिंग : पुरुष
छायाचित्र उपलब्ध

मतदारांचा सारांश

A) मतदारांची संख्या

		यादी प्रकार	यादी ओळख	मतदारांची संख्या			
				पुरुष	महिला	तृतिय पंथी	एकूण
I	मूळ यादी	मूळ यादी	विशेष सखोल पुनरिक्षण २०२६ च्या अंतर्गत तयार करण्यात आलेली प्रारूप मतदार यादी	546	481	0	1027
				546	481	0	1027

मतदार नोंदणी अधिकाऱ्याची स्वाक्षरी