

## निर्वाचक नामावली 2026 S20 राजस्थान

|   |   |   |         |            |     |                         |          |       |   |            |             |            |        |       |   |      |             |         |          |
|---|---|---|---------|------------|-----|-------------------------|----------|-------|---|------------|-------------|------------|--------|-------|---|------|-------------|---------|----------|
| विधान सभा क्षेत्र की संख्या, नाम व आरक्षण स्थिति : 10 - नोहर (सामान्य)  |   | भाग संख्या : : 170  |         |            |     |                         |          |       |   |            |             |            |        |       |   |      |             |         |          |
| संसदीय निर्वाचन क्षेत्र की संख्या, नाम व आरक्षण स्थिति, जिसमें विधान सभा निर्वाचन क्षेत्र स्थित है : 3 - चुरू (सामान्य) |   |   |         |            |     |                         |          |       |   |            |             |            |        |       |   |      |             |         |          |
| <b>1. पुनरीक्षण का विवरण</b>  |   |   |         |            |     |                         |          |       |   |            |             |            |        |       |   |      |             |         |          |
| पुनरीक्षण का वर्ष :   | 2026  | <b>निर्वाचक नामावली की पहचान :</b>                                      |         |            |     |                         |          |       |   |            |             |            |        |       |   |      |             |         |          |
| अर्हता तिथि :   | 01-01-2026  | समस्त पूरकों को समेकित करते हुए विशेष गहन पुनरीक्षण 2026 की मूल नामावली |         |            |     |                         |          |       |   |            |             |            |        |       |   |      |             |         |          |
| पुनरीक्षण का स्वरूप :   | विशेष गहन पुनरीक्षण - 2026  |   |         |            |     |                         |          |       |   |            |             |            |        |       |   |      |             |         |          |
| प्रकाशन की तिथि :   | 21-02-2026  |   |         |            |     |                         |          |       |   |            |             |            |        |       |   |      |             |         |          |
| <b>2. भाग व मतदान क्षेत्र का विवरण :</b>  |   |   |         |            |     |                         |          |       |   |            |             |            |        |       |   |      |             |         |          |
| भाग में आने वाले अनुभागों की संख्या और नाम :  |   |   |         |            |     |                         |          |       |   |            |             |            |        |       |   |      |             |         |          |
| 1-राजपूतों का मोहल्ला अरड़की  | <table style="width: 100%; border-collapse: collapse;"> <tr> <td style="width: 60%;">मुख्य शहर / मुख्य ग्राम</td> <td style="width: 40%;">: ARARKI</td> </tr> <tr> <td>वार्ड</td> <td>:</td> </tr> <tr> <td>पोस्ट ऑफिस</td> <td>: NOHAR एसओ</td> </tr> <tr> <td>पुलिस थाना</td> <td>: नोहर</td> </tr> <tr> <td>तहसील</td> <td>:</td> </tr> <tr> <td>जिला</td> <td>: हनुमानगढ़</td> </tr> <tr> <td>पिन कोड</td> <td>: 335523</td> </tr> </table> |   |         |            |     | मुख्य शहर / मुख्य ग्राम | : ARARKI | वार्ड | : | पोस्ट ऑफिस | : NOHAR एसओ | पुलिस थाना | : नोहर | तहसील | : | जिला | : हनुमानगढ़ | पिन कोड | : 335523 |
| मुख्य शहर / मुख्य ग्राम   |   |   |         |            |     | : ARARKI                |          |       |   |            |             |            |        |       |   |      |             |         |          |
| वार्ड   |   |   |         |            |     | :                       |          |       |   |            |             |            |        |       |   |      |             |         |          |
| पोस्ट ऑफिस  |   |   |         |            |     | : NOHAR एसओ             |          |       |   |            |             |            |        |       |   |      |             |         |          |
| पुलिस थाना  |   |   |         |            |     | : नोहर                  |          |       |   |            |             |            |        |       |   |      |             |         |          |
| तहसील   | :   |   |         |            |     |                         |          |       |   |            |             |            |        |       |   |      |             |         |          |
| जिला  | : हनुमानगढ़   |   |         |            |     |                         |          |       |   |            |             |            |        |       |   |      |             |         |          |
| पिन कोड   | : 335523  |   |         |            |     |                         |          |       |   |            |             |            |        |       |   |      |             |         |          |
| 2-सहारणो का मोहल्ला अरड़की  |   |   |         |            |     |                         |          |       |   |            |             |            |        |       |   |      |             |         |          |
| 3-सहू मोहल्ला मन्दिर के पास अरड़की  |   |   |         |            |     |                         |          |       |   |            |             |            |        |       |   |      |             |         |          |
| 4-नायकों का मोहल्ला अरड़की  |   |   |         |            |     |                         |          |       |   |            |             |            |        |       |   |      |             |         |          |
| 5-गुसाईयो का मोहल्ला अरड़की   |   |   |         |            |     |                         |          |       |   |            |             |            |        |       |   |      |             |         |          |
| <b>3. मतदान केंद्र का विवरण</b>   |   |   |         |            |     |                         |          |       |   |            |             |            |        |       |   |      |             |         |          |
| मतदान केंद्र की संख्या व नाम :  | मतदान केन्द्र की विशेष हैसियत<br>(पुरुष/महिला/सामान्य) :  |   | सामान्य |            |     |                         |          |       |   |            |             |            |        |       |   |      |             |         |          |
| 170 - अरड़की  |   |   | 0       |            |     |                         |          |       |   |            |             |            |        |       |   |      |             |         |          |
| मतदान केंद्र का भवन व पता :   | इस मतदान क्षेत्र के सहायक<br>(ऑक्जिलियरी) मतदान केन्द्रों की संख्या :   |   |         |            |     |                         |          |       |   |            |             |            |        |       |   |      |             |         |          |
| राजकीय उच्च माध्यमिक विद्यालय, दायां भाग, अरड़की  |   |   |         |            |     |                         |          |       |   |            |             |            |        |       |   |      |             |         |          |
| <b>4. मतदाताओं की संख्या :</b>  |   |   |         |            |     |                         |          |       |   |            |             |            |        |       |   |      |             |         |          |
| आरंभिक क्रम   | अंतिम क्रम  | मतदाताओं की संख्या  |         |            |     |                         |          |       |   |            |             |            |        |       |   |      |             |         |          |
| संख्या  | संख्या  | पुरुष   | महिला   | तृतीय लिंग | कुल |                         |          |       |   |            |             |            |        |       |   |      |             |         |          |
| 1   | 849   | 442   | 407     | 0          | 849 |                         |          |       |   |            |             |            |        |       |   |      |             |         |          |

निर्वाचक रजिस्ट्रीकरण अधिकारी द्वारा जारी

Nazri Naksha

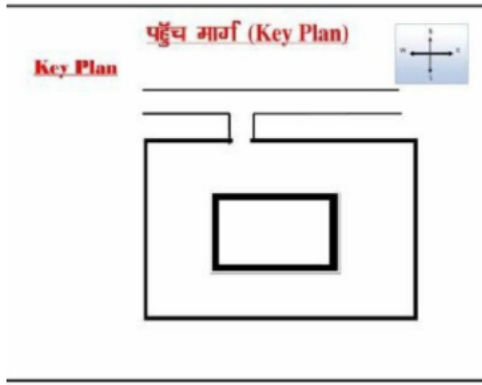

Google Map View



Google Map View

Polling Station Building Front View



Polling Station Front View

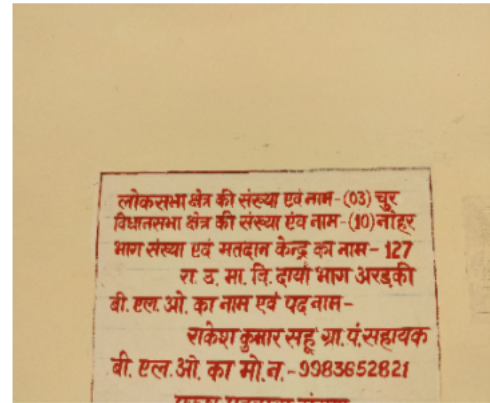

Cad View

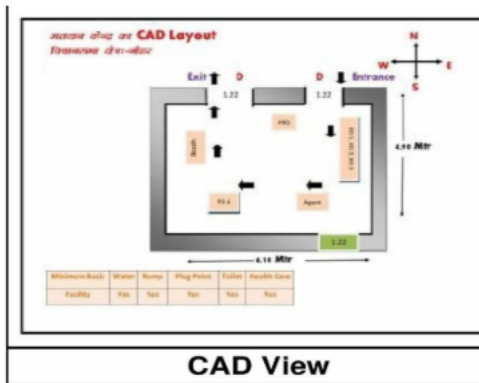

CAD View

Key MAP View

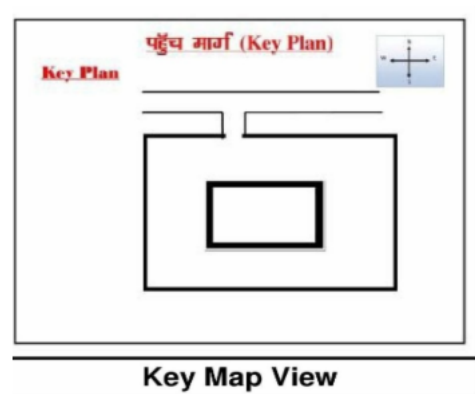

Key Map View

|   |                  |   |            |  |                  |
|---|------------------|---|------------|--|------------------|
| 1<br>निर्वाचक का नाम : बुदधु देवी<br>पति का नाम: रामदेव<br>गृह संख्या : 128<br>उम्र : 28 लिंग : महिला       | NBW1105261       | 2<br>निर्वाचक का नाम : कृष्ण लाल<br>पिता का नाम: श्री चन्द<br>गृह संख्या : 132<br>उम्र : 51 लिंग : पुरुष  | NBW1280114 | 3<br>निर्वाचक का नाम : बलवीर<br>पिता का नाम: रामपाल<br>गृह संख्या : 139<br>उम्र : 28 लिंग : पुरुष            | NBW1105196       |
| 4<br>निर्वाचक का नाम : भाल सिंह<br>पिता का नाम: चानण सिंह<br>गृह संख्या : 156<br>उम्र : 29 लिंग : पुरुष     | NBW1105246       | 5<br>निर्वाचक का नाम : सुनील कुमार<br>पिता का नाम: रामकुमार<br>गृह संख्या : 159<br>उम्र : 31 लिंग : पुरुष | NBW1105238 | 6<br>निर्वाचक का नाम : अर्चना<br>पति का नाम: मुकेश<br>गृह संख्या : 159<br>उम्र : 31 लिंग : महिला             | NBW1105279       |
| 7<br>निर्वाचक का नाम : कुमारी रानी<br>पति का नाम: सुनिल कुमार<br>गृह संख्या : 159<br>उम्र : 27 लिंग : महिला | NBW1105253       | 8<br>निर्वाचक का नाम : निर्मला कुमारी<br>पिता का नाम: जगदीश<br>गृह संख्या : 184<br>उम्र : 26 लिंग : महिला | NBW1104165 | 9<br>निर्वाचक का नाम : मुर्तिकुमारी<br>पिता का नाम: रामकुमार<br>गृह संख्या : 186<br>उम्र : 27 लिंग : महिला   | NBW1105212       |
| 10<br>निर्वाचक का नाम : सावित्री<br>पति का नाम: मदन<br>गृह संख्या : 207<br>उम्र : 72 लिंग : महिला           | RJ/01/002/285186 | 11<br>निर्वाचक का नाम : चानण<br>पिता का नाम: बीरबल<br>गृह संख्या : 207<br>उम्र : 64 लिंग : पुरुष          | CBB1999127 | 12<br>निर्वाचक का नाम : रूपकंवर<br>पति का नाम: चानण<br>गृह संख्या : 207<br>उम्र : 62 लिंग : महिला            | RJ/01/002/285187 |
| 13<br>निर्वाचक का नाम : रमेश सिंह<br>पिता का नाम: मदन सिंह<br>गृह संख्या : 207<br>उम्र : 26 लिंग : पुरुष    | NBW1033885       | 14<br>निर्वाचक का नाम : सरोज कंवर<br>पति का नाम: रमेश सिंह<br>गृह संख्या : 207<br>उम्र : 24 लिंग : महिला  | NBW1833250 | 15<br>निर्वाचक का नाम : मोहन लाल<br>पिता का नाम: च्यानन मल<br>गृह संख्या : 207<br>उम्र : 23 लिंग : पुरुष     | NBW1371301       |
| 16<br>निर्वाचक का नाम : कविता<br>पिता का नाम: मदन सिंह<br>गृह संख्या : 207<br>उम्र : 22 लिंग : महिला        | NBW1833276       | 17<br>निर्वाचक का नाम : सोनू<br>पिता का नाम: मदन सिंह<br>गृह संख्या : 207<br>उम्र : 21 लिंग : पुरुष       | NBW1572312 | 18<br>निर्वाचक का नाम : रामप्रताप<br>पिता का नाम: चिरागदीन<br>गृह संख्या : 208<br>उम्र : 56 लिंग : पुरुष     | RJ/01/002/285003 |
| 19<br>निर्वाचक का नाम : विमला<br>पति का नाम: प्रताप<br>गृह संख्या : 208<br>उम्र : 54 लिंग : महिला           | CBB1497221       | 20<br>निर्वाचक का नाम : मगलदीन<br>पिता का नाम: चिरागदीन<br>गृह संख्या : 208<br>उम्र : 46 लिंग : पुरुष     | CBB1897644 | 21<br>निर्वाचक का नाम : सकीना<br>पति का नाम: मंगलाराम<br>गृह संख्या : 208<br>उम्र : 39 लिंग : महिला          | NBW0416933       |
| 22<br>निर्वाचक का नाम : सलमा<br>पति का नाम: सुशील<br>गृह संख्या : 208<br>उम्र : 28 लिंग : महिला             | NBW1291970       | 23<br>निर्वाचक का नाम : सुशील<br>पिता का नाम: राम प्रताप<br>गृह संख्या : 208<br>उम्र : 27 लिंग : पुरुष    | NBW0977272 | 24<br>निर्वाचक का नाम : अरसद<br>पिता का नाम: रामप्रताप<br>गृह संख्या : 208<br>उम्र : 26 लिंग : पुरुष         | NBW1034578       |
| 25<br>निर्वाचक का नाम : लिच्छमा कंवर<br>पति का नाम: भाल सिंह<br>गृह संख्या : 208<br>उम्र : 25 लिंग : महिला  | NBW1611425       | 26<br>निर्वाचक का नाम : शंजा<br>पति का नाम: अरसद<br>गृह संख्या : 208<br>उम्र : 24 लिंग : महिला            | NBW1421072 | 27<br>निर्वाचक का नाम : शायरा सिंह<br>पिता का नाम: अमर सिंह<br>गृह संख्या : 209<br>उम्र : 64 लिंग : पुरुष    | RJ/01/002/285301 |
| 28<br>निर्वाचक का नाम : ज्ञान कंवर<br>पति का नाम: शायर सिंह<br>गृह संख्या : 209<br>उम्र : 59 लिंग : महिला   | RJ/01/002/285302 | 29<br>निर्वाचक का नाम : ओमकंवर<br>पति का नाम: विरेन्द्रसिंह<br>गृह संख्या : 209<br>उम्र : 40 लिंग : महिला | CBB1999515 | 30<br>निर्वाचक का नाम : विरेन्द्रसिंह<br>पिता का नाम: शायरसिंह<br>गृह संख्या : 209<br>उम्र : 39 लिंग : पुरुष | NBW0025387       |

|    |            |  |             |    |            |   |             |    |                  |  |             |
|----|------------|--|-------------|----|------------|---|-------------|----|------------------|--|-------------|
| 31 | CBB1898188 | निर्वाचक का नाम : ओमपालसिंह<br>पिता का नाम: शायरसिंह<br>गृह संख्या : 209<br>उम्र : 38 लिंग : पुरुष     | फोटो उपलब्ध | 32 | NBW0065045 | निर्वाचक का नाम : बसुंकर<br>पति का नाम: विक्रमसिंह<br>गृह संख्या : 209<br>उम्र : 38 लिंग : महिला        | फोटो उपलब्ध | 33 | NBW0136285       | निर्वाचक का नाम : विक्रम सिंह<br>पिता का नाम: शायर सिंह<br>गृह संख्या : 209<br>उम्र : 38 लिंग : पुरुष    | फोटो उपलब्ध |
| 34 | NBW0942847 | निर्वाचक का नाम : मोनु कंवर<br>पति का नाम: ओमपाल सिंह<br>गृह संख्या : 209<br>उम्र : 28 लिंग : महिला    | फोटो उपलब्ध | 35 | NBW0141960 | निर्वाचक का नाम : लूण सिंह<br>पिता का नाम: महावीर सिंह<br>गृह संख्या : 210<br>उम्र : 51 लिंग : पुरुष    | फोटो उपलब्ध | 36 | CBB1640168       | निर्वाचक का नाम : मनोज कंवर<br>पति का नाम: लूण सिंह<br>गृह संख्या : 210<br>उम्र : 49 लिंग : महिला        | फोटो उपलब्ध |
| 37 | NBW0136294 | निर्वाचक का नाम : अजीत सिंह<br>पिता का नाम: महावीर सिंह<br>गृह संख्या : 210<br>उम्र : 39 लिंग : पुरुष  | फोटो उपलब्ध | 38 | NBW0535252 | निर्वाचक का नाम : मैना कंवर<br>पति का नाम: अजीत सिंह<br>गृह संख्या : 210<br>उम्र : 36 लिंग : महिला      | फोटो उपलब्ध | 39 | NBW1674266       | निर्वाचक का नाम : दिव्या राठी<br>पति का नाम: शिवराज सिंह<br>गृह संख्या : 210<br>उम्र : 28 लिंग : महिला   | फोटो उपलब्ध |
| 40 | NBW1160993 | निर्वाचक का नाम : शिवराज सिंह<br>पिता का नाम: लूण सिंह<br>गृह संख्या : 210<br>उम्र : 25 लिंग : पुरुष   | फोटो उपलब्ध | 41 | NBW1819630 | निर्वाचक का नाम : यामिनी<br>पति का नाम: मैन पाल सिंह<br>गृह संख्या : 210<br>उम्र : 24 लिंग : महिला      | फोटो उपलब्ध | 42 | NBW1611037       | निर्वाचक का नाम : मैन पाल सिंह<br>पिता का नाम: लुन सिंह<br>गृह संख्या : 210<br>उम्र : 23 लिंग : पुरुष    | फोटो उपलब्ध |
| 43 | CBB1639384 | निर्वाचक का नाम : आनंदकंवर<br>पति का नाम: फतेह सिंह<br>गृह संख्या : 211<br>उम्र : 80 लिंग : महिला      | फोटो उपलब्ध | 44 | CBB1639392 | निर्वाचक का नाम : प्रेमकंवर<br>पति का नाम: जुगल सिंह<br>गृह संख्या : 211<br>उम्र : 62 लिंग : महिला      | फोटो उपलब्ध | 45 | CBB1897651       | निर्वाचक का नाम : संतोषकंवर<br>पति का नाम: सुमेर सिंह<br>गृह संख्या : 211<br>उम्र : 54 लिंग : महिला      | फोटो उपलब्ध |
| 46 | CBB1497254 | निर्वाचक का नाम : रतन सिंह<br>पिता का नाम: फतेह सिंह<br>गृह संख्या : 211<br>उम्र : 50 लिंग : पुरुष     | फोटो उपलब्ध | 47 | NBW0535245 | निर्वाचक का नाम : पूजा कंवर<br>पति का नाम: रतन सिंह<br>गृह संख्या : 211<br>उम्र : 38 लिंग : महिला       | फोटो उपलब्ध | 48 | NBW1104157       | निर्वाचक का नाम : ममता<br>पति का नाम: बिशन सिंह<br>गृह संख्या : 211<br>उम्र : 35 लिंग : महिला            | फोटो उपलब्ध |
| 49 | NBW0976522 | निर्वाचक का नाम : अरविंद सिंह<br>पिता का नाम: सुमेर सिंह<br>गृह संख्या : 211<br>उम्र : 31 लिंग : पुरुष | फोटो उपलब्ध | 50 | NBW1614494 | निर्वाचक का नाम : पवन सिंह<br>पिता का नाम: जुगल सिंह<br>गृह संख्या : 211<br>उम्र : 31 लिंग : पुरुष      | फोटो उपलब्ध | 51 | NBW0976514       | निर्वाचक का नाम : मंजु कंवर<br>पति का नाम: अरविंद सिंह<br>गृह संख्या : 211<br>उम्र : 30 लिंग : महिला     | फोटो उपलब्ध |
| 52 | NBW1324128 | निर्वाचक का नाम : निशा<br>पति का नाम: पवन सिंह<br>गृह संख्या : 211<br>उम्र : 29 लिंग : महिला           | फोटो उपलब्ध | 53 | NBW0977256 | निर्वाचक का नाम : उपेंद्र सिंह<br>पिता का नाम: सुमेर सिंह<br>गृह संख्या : 211<br>उम्र : 27 लिंग : पुरुष | फोटो उपलब्ध | 54 | NBW0977264       | निर्वाचक का नाम : अनु कंवर<br>पति का नाम: उपेंद्र सिंह<br>गृह संख्या : 211<br>उम्र : 27 लिंग : महिला     | फोटो उपलब्ध |
| 55 | NBW1614528 | निर्वाचक का नाम : पूजा कंवर<br>पिता का नाम: सुमेर सिंह<br>गृह संख्या : 211<br>उम्र : 24 लिंग : महिला   | फोटो उपलब्ध | 56 | NBW0116210 | निर्वाचक का नाम : भवानी सिंह<br>पिता का नाम: अमर सिंह<br>गृह संख्या : 212<br>उम्र : 84 लिंग : पुरुष     | फोटो उपलब्ध | 57 | RJ/01/002/285181 | निर्वाचक का नाम : नरेन्द्र सिंह<br>पिता का नाम: भवानी सिंह<br>गृह संख्या : 212<br>उम्र : 62 लिंग : पुरुष | फोटो उपलब्ध |
| 58 | NBW0141986 | निर्वाचक का नाम : दिवान सिंह<br>पिता का नाम: भवानी सिंह<br>गृह संख्या : 212<br>उम्र : 59 लिंग : पुरुष  | फोटो उपलब्ध | 59 | NBW0116228 | निर्वाचक का नाम : राजकंवर<br>पति का नाम: दिवान सिंह<br>गृह संख्या : 212<br>उम्र : 58 लिंग : महिला       | फोटो उपलब्ध | 60 | RJ/01/002/285505 | निर्वाचक का नाम : दातारसिंह<br>पिता का नाम: भवानीसिंह<br>गृह संख्या : 212<br>उम्र : 55 लिंग : पुरुष      | फोटो उपलब्ध |

|    |                  |   |             |    |                  |   |             |    |                  |   |             |
|----|------------------|---|-------------|----|------------------|---|-------------|----|------------------|---|-------------|
| 61 | RJ/01/002/285016 | निर्वाचक का नाम : सुमनकंवर<br>पति का नाम: दातार सिंह<br>गृह संख्या : 212<br>उम्र : 54 लिंग : महिला            | फोटो उपलब्ध | 62 | RJ/01/002/285015 | निर्वाचक का नाम : बलवीर सिंह<br>पिता का नाम: भवानी सिंह<br>गृह संख्या : 212<br>उम्र : 52 लिंग : पुरुष     | फोटो उपलब्ध | 63 | RJ/01/002/285310 | निर्वाचक का नाम : पूनम सिंह<br>पिता का नाम: भवानी सिंह<br>गृह संख्या : 212<br>उम्र : 47 लिंग : पुरुष      | फोटो उपलब्ध |
| 64 | NBW0535260       | निर्वाचक का नाम : सायर कंवर<br>पति का नाम: बलवीर सिंह<br>गृह संख्या : 212<br>उम्र : 40 लिंग : महिला           | फोटो उपलब्ध | 65 | NBW0535278       | निर्वाचक का नाम : पिंकी बाई<br>पति का नाम: पूनम सिंह<br>गृह संख्या : 212<br>उम्र : 35 लिंग : महिला        | फोटो उपलब्ध | 66 | NBW1801984       | निर्वाचक का नाम : धीरज कंवर<br>पति का नाम: महिपाल सिंह<br>गृह संख्या : 212<br>उम्र : 30 लिंग : महिला      | फोटो उपलब्ध |
| 67 | NBW0888214       | निर्वाचक का नाम : यशवीर पंवार<br>पिता का नाम: दातार सिंह<br>गृह संख्या : 212<br>उम्र : 28 लिंग : पुरुष        | फोटो उपलब्ध | 68 | NBW0888222       | निर्वाचक का नाम : महीपाल सिंह<br>पिता का नाम: दातार सिंह<br>गृह संख्या : 212<br>उम्र : 27 लिंग : पुरुष    | फोटो उपलब्ध | 69 | NBW1800994       | निर्वाचक का नाम : दीपिका शेखावत<br>पति का नाम: यशवीर पंवार<br>गृह संख्या : 212<br>उम्र : 26 लिंग : महिला  | फोटो उपलब्ध |
| 70 | RJ/01/002/285075 | निर्वाचक का नाम : लादूराम<br>पिता का नाम: उदाराम<br>गृह संख्या : 213<br>उम्र : 72 लिंग : पुरुष                | फोटो उपलब्ध | 71 | CBB1998079       | निर्वाचक का नाम : हरि सिंह<br>पिता का नाम: लादूराम<br>गृह संख्या : 213<br>उम्र : 48 लिंग : पुरुष          | फोटो उपलब्ध | 72 | NBW1291897       | निर्वाचक का नाम : प्रमोद<br>पिता का नाम: हरी सिंह<br>गृह संख्या : 213<br>उम्र : 24 लिंग : पुरुष           | फोटो उपलब्ध |
| 73 | NBW1479930       | निर्वाचक का नाम : प्रेमसुख<br>पिता का नाम: लालचंद<br>गृह संख्या : 214<br>उम्र : 63 लिंग : पुरुष               | फोटो उपलब्ध | 74 | NBW1721604       | निर्वाचक का नाम : मोहनी<br>पति का नाम: प्रेम सहू<br>गृह संख्या : 214<br>उम्र : 61 लिंग : महिला            | फोटो उपलब्ध | 75 | NBW1481928       | निर्वाचक का नाम : सुमित्रा सहू<br>पति का नाम: ओम प्रकाश सहू<br>गृह संख्या : 214<br>उम्र : 55 लिंग : महिला | फोटो उपलब्ध |
| 76 | NBW1481936       | निर्वाचक का नाम : ओम प्रकाश सहू<br>पिता का नाम: लाल चंद सहू<br>गृह संख्या : 214<br>उम्र : 54 लिंग : पुरुष     | फोटो उपलब्ध | 77 | CBB1497742       | निर्वाचक का नाम : राकेश कुमार सहू<br>पिता का नाम: प्रेम सहू<br>गृह संख्या : 214<br>उम्र : 47 लिंग : पुरुष | फोटो उपलब्ध | 78 | NBW1154046       | निर्वाचक का नाम : प्रिति सहू<br>पिता का नाम: ओम प्रकाश<br>गृह संख्या : 214<br>उम्र : 25 लिंग : महिला      | फोटो उपलब्ध |
| 79 | NBW1440858       | निर्वाचक का नाम : जिवेश कुमार सहू<br>पिता का नाम: ओम प्रकाश सहू<br>गृह संख्या : 214<br>उम्र : 22 लिंग : पुरुष | फोटो उपलब्ध | 80 | NBW1890425       | निर्वाचक का नाम : रवि चौधरी<br>पिता का नाम: राकेश कुमार सहू<br>गृह संख्या : 214<br>उम्र : 19 लिंग : पुरुष | फोटो उपलब्ध | 81 | NBW1009570       | निर्वाचक का नाम : मुकेश<br>पिता का नाम: बेलीराम<br>गृह संख्या : 216<br>उम्र : 26 लिंग : पुरुष             | फोटो उपलब्ध |
| 82 | NBW1153907       | निर्वाचक का नाम : संदीपकुमार<br>पिता का नाम: श्रवण कुमार<br>गृह संख्या : 216<br>उम्र : 25 लिंग : पुरुष        | फोटो उपलब्ध | 83 | NBW1179449       | निर्वाचक का नाम : ऋषी कुमार<br>पिता का नाम: भादर राम<br>गृह संख्या : 217<br>उम्र : 25 लिंग : पुरुष        | फोटो उपलब्ध | 84 | NBW1051200       | निर्वाचक का नाम : रोहितास<br>पिता का नाम: खीरज<br>गृह संख्या : 218<br>उम्र : 38 लिंग : पुरुष              | फोटो उपलब्ध |
| 85 | NBW1009265       | निर्वाचक का नाम : सिंकू देवी<br>पति का नाम: लीलाधर<br>गृह संख्या : 221<br>उम्र : 27 लिंग : महिला              | फोटो उपलब्ध | 86 | NBW1154129       | निर्वाचक का नाम : अंकित कुमार<br>पिता का नाम: विनोद कुमार<br>गृह संख्या : 229<br>उम्र : 25 लिंग : पुरुष   | फोटो उपलब्ध | 87 | NBW1395094       | निर्वाचक का नाम : सरस्वती<br>पति का नाम: अंकित कुमार<br>गृह संख्या : 229<br>उम्र : 23 लिंग : महिला        | फोटो उपलब्ध |
| 88 | RJ/01/002/285162 | निर्वाचक का नाम : कमला<br>पति का नाम: रणजीत<br>गृह संख्या : 231<br>उम्र : 62 लिंग : महिला                     | फोटो उपलब्ध | 89 | NBW0942854       | निर्वाचक का नाम : श्रवण कुमार<br>पिता का नाम: कृष्ण कुमार<br>गृह संख्या : 235<br>उम्र : 28 लिंग : पुरुष   | फोटो उपलब्ध | 90 | NBW1386580       | निर्वाचक का नाम : पूनम<br>पति का नाम: श्रवण<br>गृह संख्या : 235<br>उम्र : 28 लिंग : महिला                 | फोटो उपलब्ध |

|     |                  |   |     |                  |  |     |                  |   |
|-----|------------------|---|-----|------------------|--|-----|------------------|---|
| 91  | NBW1034750       | निर्वाचक का नाम : पूनम<br>पिता का नाम: भागीरथ<br>गृह संख्या : 237<br>उम्र : 26 लिंग : महिला         | 92  | NBW1020239       | निर्वाचक का नाम : मुकेश<br>पिता का नाम: देवीलाल सहू<br>गृह संख्या : 244<br>उम्र : 26 लिंग : पुरुष            | 93  | NBW1034727       | निर्वाचक का नाम : रोहिताश<br>पिता का नाम: ओम प्रकाश<br>गृह संख्या : 246<br>उम्र : 28 लिंग : पुरुष     |
| 94  | NBW1051242       | निर्वाचक का नाम : भीम सैन<br>पिता का नाम: ओम प्रकाश<br>गृह संख्या : 246<br>उम्र : 27 लिंग : पुरुष   | 95  | NBW1657303       | निर्वाचक का नाम : अशोक कुमार<br>पिता का नाम: बलवान सिंह<br>गृह संख्या : 246<br>उम्र : 20 लिंग : पुरुष        | 96  | CBB1898055       | निर्वाचक का नाम : बलवान<br>पिता का नाम: कृष्ण<br>गृह संख्या : 246 क<br>उम्र : 39 लिंग : पुरुष         |
| 97  | CBB1898063       | निर्वाचक का नाम : द्रोपति<br>पति का नाम: बलवान<br>गृह संख्या : 246 क<br>उम्र : 39 लिंग : महिला      | 98  | NBW1105220       | निर्वाचक का नाम : कमला<br>पति का नाम: रोहिताश<br>गृह संख्या : 248<br>उम्र : 28 लिंग : महिला                  | 99  | RJ/01/002/285068 | निर्वाचक का नाम : जगदीश<br>पिता का नाम: मनफूल<br>गृह संख्या : 250<br>उम्र : 60 लिंग : पुरुष           |
| 100 | NBW1229368       | निर्वाचक का नाम : लीलावती<br>पति का नाम: जगदीश<br>गृह संख्या : 250<br>उम्र : 59 लिंग : महिला        | 101 | NBW0065052       | निर्वाचक का नाम : बलदेव<br>पिता का नाम: मनफूल<br>गृह संख्या : 250<br>उम्र : 56 लिंग : पुरुष                  | 102 | RJ/01/002/285321 | निर्वाचक का नाम : शारदा<br>पति का नाम: बलदेव<br>गृह संख्या : 250<br>उम्र : 49 लिंग : महिला            |
| 103 | CBB1497569       | निर्वाचक का नाम : भूप सिंह<br>पिता का नाम: मनफूल<br>गृह संख्या : 250<br>उम्र : 48 लिंग : पुरुष      | 104 | CBB1498104       | निर्वाचक का नाम : राजबाला<br>पति का नाम: भूप सिंह<br>गृह संख्या : 250<br>उम्र : 48 लिंग : महिला              | 105 | NBW0750083       | निर्वाचक का नाम : इन्द्र जीत<br>पिता का नाम: बलदेव सिंह<br>गृह संख्या : 250<br>उम्र : 29 लिंग : पुरुष |
| 106 | NBW1386630       | निर्वाचक का नाम : मनोज बाना<br>पति का नाम: इन्द्र जीत<br>गृह संख्या : 250<br>उम्र : 27 लिंग : महिला | 107 | NBW1154145       | निर्वाचक का नाम : अंकित सहारण<br>पिता का नाम: बलदेव सिंह सहारण<br>गृह संख्या : 250<br>उम्र : 25 लिंग : पुरुष | 108 | NBW1179480       | निर्वाचक का नाम : सुनीता<br>पिता का नाम: भूप सिंह<br>गृह संख्या : 250<br>उम्र : 25 लिंग : महिला       |
| 109 | NBW1615491       | निर्वाचक का नाम : राहुल<br>पिता का नाम: भूप सिंह<br>गृह संख्या : 250<br>उम्र : 20 लिंग : पुरुष      | 110 | CBB1767813       | निर्वाचक का नाम : भीमसैन<br>पिता का नाम: जीसुख राम<br>गृह संख्या : 251<br>उम्र : 66 लिंग : पुरुष             | 111 | CBB1767821       | निर्वाचक का नाम : राममूर्ति<br>पति का नाम: भीमसैन<br>गृह संख्या : 251<br>उम्र : 64 लिंग : महिला       |
| 112 | CBB1497585       | निर्वाचक का नाम : महावीर<br>पिता का नाम: जीसुख राम<br>गृह संख्या : 251<br>उम्र : 59 लिंग : पुरुष    | 113 | RJ/01/002/285323 | निर्वाचक का नाम : गुडी<br>पति का नाम: महावीर<br>गृह संख्या : 251<br>उम्र : 57 लिंग : महिला                   | 114 | NBW1746676       | निर्वाचक का नाम : बृजलाल<br>पिता का नाम: जीसुख राम<br>गृह संख्या : 251<br>उम्र : 51 लिंग : पुरुष      |
| 115 | RJ/01/002/285325 | निर्वाचक का नाम : बादो<br>पति का नाम: बृजलाल<br>गृह संख्या : 251<br>उम्र : 49 लिंग : महिला          | 116 | NBW0141994       | निर्वाचक का नाम : अजमेर सिंह<br>पिता का नाम: भीम सेन<br>गृह संख्या : 251<br>उम्र : 48 लिंग : पुरुष           | 117 | NBW0142000       | निर्वाचक का नाम : शेरसिंह<br>पिता का नाम: भीमसैन<br>गृह संख्या : 251<br>उम्र : 45 लिंग : पुरुष        |
| 118 | NBW0106492       | निर्वाचक का नाम : वेदपाल<br>पिता का नाम: महावीर<br>गृह संख्या : 251<br>उम्र : 45 लिंग : पुरुष       | 119 | NBW0472209       | निर्वाचक का नाम : कविता<br>पति का नाम: अजमेर सिंह<br>गृह संख्या : 251<br>उम्र : 36 लिंग : महिला              | 120 | NBW0472217       | निर्वाचक का नाम : भूमिका<br>पति का नाम: शेर सिंह<br>गृह संख्या : 251<br>उम्र : 34 लिंग : महिला        |

|     |                  |  |     |                  |   |     |                  |   |
|-----|------------------|--|-----|------------------|---|-----|------------------|---|
| 121 | NBW0535120       | निर्वाचक का नाम : राकेश<br>पिता का नाम: बृजलाल<br>गृह संख्या : 251<br>उम्र : 31 लिंग : पुरुष                 | 122 | NBW1167774       | निर्वाचक का नाम : लिखमा<br>पति का नाम: राकेश कुमार<br>गृह संख्या : 251<br>उम्र : 31 लिंग : महिला      | 123 | NBW0525444       | निर्वाचक का नाम : रमेश<br>पिता का नाम: महावीर<br>गृह संख्या : 251<br>उम्र : 31 लिंग : पुरुष                 |
| 124 | NBW0688895       | निर्वाचक का नाम : मोनिका<br>पति का नाम: रमेश<br>गृह संख्या : 251<br>उम्र : 30 लिंग : महिला                   | 125 | NBW0688903       | निर्वाचक का नाम : सन्जू<br>पति का नाम: वेदपाल<br>गृह संख्या : 251<br>उम्र : 30 लिंग : महिला           | 126 | CBB1767839       | निर्वाचक का नाम : बलवंत<br>पिता का नाम: मनफूल<br>गृह संख्या : 252<br>उम्र : 69 लिंग : पुरुष                 |
| 127 | CBB1767847       | निर्वाचक का नाम : सुन्दर<br>पति का नाम: बलवंत<br>गृह संख्या : 252<br>उम्र : 67 लिंग : महिला                  | 128 | RJ/01/002/285118 | निर्वाचक का नाम : कुलदीप<br>पिता का नाम: बलवंत<br>गृह संख्या : 252<br>उम्र : 45 लिंग : पुरुष          | 129 | NBW0472191       | निर्वाचक का नाम : माया<br>पति का नाम: कुलदीप<br>गृह संख्या : 252<br>उम्र : 36 लिंग : महिला                  |
| 130 | CBB1767854       | निर्वाचक का नाम : सुन्दर<br>पति का नाम: धर्मपाल<br>गृह संख्या : 253<br>उम्र : 70 लिंग : महिला                | 131 | NBW0106500       | निर्वाचक का नाम : राजवीर<br>पिता का नाम: धर्मपाल<br>गृह संख्या : 253<br>उम्र : 45 लिंग : पुरुष        | 132 | NBW0472175       | निर्वाचक का नाम : संजु बाला<br>पति का नाम: राजवीर<br>गृह संख्या : 253<br>उम्र : 38 लिंग : महिला             |
| 133 | NBW0106518       | निर्वाचक का नाम : ओम प्रकाश<br>पिता का नाम: रामदयाल<br>गृह संख्या : 254<br>उम्र : 58 लिंग : पुरुष            | 134 | NBW1774470       | निर्वाचक का नाम : रामी देवी<br>पति का नाम: ओमप्रकाश<br>गृह संख्या : 254<br>उम्र : 53 लिंग : महिला     | 135 | NBW0535179       | निर्वाचक का नाम : संजीव कुमार<br>पिता का नाम: ओम प्रकाश सहारण<br>गृह संख्या : 254<br>उम्र : 32 लिंग : पुरुष |
| 136 | NBW1403559       | निर्वाचक का नाम : एकता<br>पति का नाम: संजीव कुमार<br>गृह संख्या : 254<br>उम्र : 30 लिंग : महिला              | 137 | CBB1497627       | निर्वाचक का नाम : लीलाधर<br>पिता का नाम: जीसुख<br>गृह संख्या : 255<br>उम्र : 56 लिंग : पुरुष          | 138 | CBB1497635       | निर्वाचक का नाम : बाली<br>पति का नाम: लीलाधर<br>गृह संख्या : 255<br>उम्र : 54 लिंग : महिला                  |
| 139 | CBB1767862       | निर्वाचक का नाम : बुधराम<br>पिता का नाम: लीलाधर<br>गृह संख्या : 255<br>उम्र : 44 लिंग : पुरुष                | 140 | NBW1057918       | निर्वाचक का नाम : रतनाकुमारी<br>पति का नाम: विनोद कुमार<br>गृह संख्या : 255<br>उम्र : 33 लिंग : महिला | 141 | CBB1497643       | निर्वाचक का नाम : महेन्द्रसिंह<br>पिता का नाम: रामदयाल<br>गृह संख्या : 256<br>उम्र : 70 लिंग : पुरुष        |
| 142 | CBB2147577       | निर्वाचक का नाम : गीता<br>पति का नाम: महेन्द्र<br>गृह संख्या : 256<br>उम्र : 62 लिंग : महिला                 | 143 | RJ/01/002/285178 | निर्वाचक का नाम : पूर्णा राम<br>पिता का नाम: रामदयाल<br>गृह संख्या : 256<br>उम्र : 62 लिंग : पुरुष    | 144 | RJ/01/002/285328 | निर्वाचक का नाम : सुमित्रा<br>पति का नाम: पूर्णा राम<br>गृह संख्या : 256<br>उम्र : 61 लिंग : महिला          |
| 145 | RJ/01/002/285329 | निर्वाचक का नाम : राजाराम<br>पिता का नाम: रामदयाल<br>गृह संख्या : 256<br>उम्र : 49 लिंग : पुरुष              | 146 | RJ/01/002/285011 | निर्वाचक का नाम : अनसुईया<br>पति का नाम: राजाराम<br>गृह संख्या : 256<br>उम्र : 47 लिंग : महिला        | 147 | CBB1639434       | निर्वाचक का नाम : भरतसिंह<br>पिता का नाम: महेन्द्र<br>गृह संख्या : 256<br>उम्र : 45 लिंग : पुरुष            |
| 148 | CBB1639442       | निर्वाचक का नाम : सुरेन्द्रकुमार<br>पिता का नाम: महेन्द्र सिंह<br>गृह संख्या : 256<br>उम्र : 38 लिंग : पुरुष | 149 | NBW0340943       | निर्वाचक का नाम : मधुबाला<br>पति का नाम: भरत सिंह<br>गृह संख्या : 256<br>उम्र : 36 लिंग : महिला       | 150 | NBW0535286       | निर्वाचक का नाम : सुनीता कुमार<br>पति का नाम: सुरेन्द्र कुमार<br>गृह संख्या : 256<br>उम्र : 35 लिंग : महिला |

|  |                  |   |                  |  |            |
|--|------------------|---|------------------|--|------------|
| 151<br>निर्वाचक का नाम : आशीष<br>पिता का नाम: राजाराम<br>गृह संख्या : 256<br>उम्र : 32 लिंग : पुरुष            | NBW0590224       | 152<br>निर्वाचक का नाम : सोनिका<br>पति का नाम: अक्षय कुमार<br>गृह संख्या : 256<br>उम्र : 30 लिंग : महिला      | NBW1622612       | 153<br>निर्वाचक का नाम : अक्षय कुमार<br>पिता का नाम: राजाराम शरण<br>गृह संख्या : 256<br>उम्र : 28 लिंग : पुरुष | NBW0888289 |
| 154<br>निर्वाचक का नाम : रामी<br>पति का नाम: साजन<br>गृह संख्या : 257<br>उम्र : 82 लिंग : महिला                | RJ/01/002/285330 | 155<br>निर्वाचक का नाम : इमलादेवी<br>पति का नाम: हरदेवा राम<br>गृह संख्या : 257<br>उम्र : 62 लिंग : महिला     | CBB1897669       | 156<br>निर्वाचक का नाम : संदीप<br>पिता का नाम: हरदेवाराम<br>गृह संख्या : 257<br>उम्र : 49 लिंग : पुरुष         | NBW0106526 |
| 157<br>निर्वाचक का नाम : सुनील कुमार<br>पिता का नाम: हरदेवाराम<br>गृह संख्या : 257<br>उम्र : 45 लिंग : पुरुष   | CBB1639459       | 158<br>निर्वाचक का नाम : सुनीता<br>पति का नाम: संदीप<br>गृह संख्या : 257<br>उम्र : 43 लिंग : महिला            | CBB1998889       | 159<br>निर्वाचक का नाम : बलवानसिंह<br>पिता का नाम: हरदेवाराम<br>गृह संख्या : 257<br>उम्र : 43 लिंग : पुरुष     | NBW0106534 |
| 160<br>निर्वाचक का नाम : शकुन्तला<br>पति का नाम: सुनील कुमार<br>गृह संख्या : 257<br>उम्र : 40 लिंग : महिला     | CBB2147833       | 161<br>निर्वाचक का नाम : प्रियंका<br>पति का नाम: बलवान सिंह<br>गृह संख्या : 257<br>उम्र : 37 लिंग : महिला     | NBW0340976       | 162<br>निर्वाचक का नाम : रामेश्वर<br>पिता का नाम: श्रीचंद<br>गृह संख्या : 258<br>उम्र : 72 लिंग : पुरुष        | NBW1890086 |
| 163<br>निर्वाचक का नाम : गीता<br>पति का नाम: रामेश्वर लाल<br>गृह संख्या : 258<br>उम्र : 69 लिंग : महिला        | NBW1890078       | 164<br>निर्वाचक का नाम : श्योपत<br>पिता का नाम: श्रीचंद<br>गृह संख्या : 258<br>उम्र : 60 लिंग : पुरुष         | CBB1497684       | 165<br>निर्वाचक का नाम : शकुन्तला<br>पति का नाम: श्योपत<br>गृह संख्या : 258<br>उम्र : 59 लिंग : महिला          | CBB1998590 |
| 166<br>निर्वाचक का नाम : कृष्णा देवी<br>पति का नाम: कृष्ण लाल<br>गृह संख्या : 258<br>उम्र : 48 लिंग : महिला    | NBW1769157       | 167<br>निर्वाचक का नाम : सुनीता<br>पति का नाम: सतपाल<br>गृह संख्या : 258<br>उम्र : 46 लिंग : महिला            | NBW1599430       | 168<br>निर्वाचक का नाम : विजय सिंह<br>पिता का नाम: श्योपत सिंह<br>गृह संख्या : 258<br>उम्र : 38 लिंग : पुरुष   | CBB1897677 |
| 169<br>निर्वाचक का नाम : युद्धवीर सिंह<br>पिता का नाम: श्योपतराम<br>गृह संख्या : 258<br>उम्र : 35 लिंग : पुरुष | NBW0195808       | 170<br>निर्वाचक का नाम : बाला कुमारी<br>पति का नाम: विजय सिंह<br>गृह संख्या : 258<br>उम्र : 34 लिंग : महिला   | NBW0888271       | 171<br>निर्वाचक का नाम : प्रवीण कुमार<br>पिता का नाम: सतपाल<br>गृह संख्या : 258<br>उम्र : 28 लिंग : पुरुष      | NBW0888263 |
| 172<br>निर्वाचक का नाम : आकाश सहारण<br>पिता का नाम: कृष्ण लाल<br>गृह संख्या : 258<br>उम्र : 28 लिंग : पुरुष    | NBW0888255       | 173<br>निर्वाचक का नाम : सुचेता सहारण<br>पति का नाम: आकाश सहारण<br>गृह संख्या : 258<br>उम्र : 28 लिंग : महिला | NBW1780568       | 174<br>निर्वाचक का नाम : गौतम सहारण<br>पिता का नाम: सतवीर<br>गृह संख्या : 258<br>उम्र : 19 लिंग : पुरुष        | NBW1783547 |
| 175<br>निर्वाचक का नाम : जयपाल<br>पिता का नाम: रामेशवर<br>गृह संख्या : 259<br>उम्र : 50 लिंग : पुरुष           | NBW1890060       | 176<br>निर्वाचक का नाम : सतवीर<br>पिता का नाम: श्रीचंद<br>गृह संख्या : 259<br>उम्र : 46 लिंग : पुरुष          | RJ/01/002/285335 | # 177<br>निर्वाचक का नाम : सरोज देवी<br>पति का नाम: सतवीर<br>गृह संख्या : 259<br>उम्र : 43 लिंग : महिला        | CBB1897685 |
| 178<br>निर्वाचक का नाम : सुनिता<br>पति का नाम: जयपाल<br>गृह संख्या : 259<br>उम्र : 39 लिंग : महिला             | NBW0472167       | 179<br>निर्वाचक का नाम : गरिमा<br>पिता का नाम: जयपाल<br>गृह संख्या : 259<br>उम्र : 19 लिंग : महिला            | NBW1861699       | 180<br>निर्वाचक का नाम : गोमती<br>पति का नाम: माना<br>गृह संख्या : 260<br>उम्र : 69 लिंग : महिला               | CBB1639491 |

|   |                  |  |                  |  |                  |
|---|------------------|--|------------------|--|------------------|
| 181<br>निर्वाचक का नाम : माम कौरी<br>पति का नाम: धनाराम<br>गृह संख्या : 260<br>उम्र : 68 लिंग : महिला         | CBB1639467       | 182<br>निर्वाचक का नाम : साहबराम<br>पिता का नाम: श्रीचंद<br>गृह संख्या : 260<br>उम्र : 64 लिंग : पुरुष           | RJ/01/002/285085 | 183<br>निर्वाचक का नाम : ओमी<br>पति का नाम: साहबराम<br>गृह संख्या : 260<br>उम्र : 62 लिंग : महिला              | RJ/01/002/285105 |
| 184<br>निर्वाचक का नाम : इन्द्रो<br>पति का नाम: राम सिंह<br>गृह संख्या : 260<br>उम्र : 61 लिंग : महिला        | CBB1639483       | 185<br>निर्वाचक का नाम : शुभकरण<br>पिता का नाम: रामसिंह<br>गृह संख्या : 260<br>उम्र : 45 लिंग : पुरुष            | CBB1639509       | 186<br>निर्वाचक का नाम : मंजू<br>पति का नाम: रविन्द्र कुमार<br>गृह संख्या : 260<br>उम्र : 35 लिंग : महिला      | NBW0888230       |
| 187<br>निर्वाचक का नाम : रविन्द्र कुमार<br>पिता का नाम: साहबराम<br>गृह संख्या : 260<br>उम्र : 33 लिंग : पुरुष | NBW0340992       | 188<br>निर्वाचक का नाम : सुनीता कुमारी<br>पति का नाम: शुभकरण<br>गृह संख्या : 260<br>उम्र : 33 लिंग : महिला       | NBW0417097       | 189<br>निर्वाचक का नाम : प्रभु दयाल<br>पिता का नाम: संतलाल<br>गृह संख्या : 260<br>उम्र : 26 लिंग : पुरुष       | NBW1020320       |
| 190<br>निर्वाचक का नाम : समेस्ता<br>पति का नाम: प्रभु दयाल<br>गृह संख्या : 260<br>उम्र : 24 लिंग : महिला      | NBW1801067       | 191<br>निर्वाचक का नाम : संत लाल<br>पिता का नाम: सुरजाराम<br>गृह संख्या : 260क<br>उम्र : 57 लिंग : पुरुष         | NBW0472241       | 192<br>निर्वाचक का नाम : गीता देवी<br>पति का नाम: संत लाल<br>गृह संख्या : 260क<br>उम्र : 55 लिंग : महिला       | NBW0472225       |
| 193<br>निर्वाचक का नाम : सुनीता देवी<br>पति का नाम: संत लाल<br>गृह संख्या : 260क<br>उम्र : 53 लिंग : महिला    | NBW0472233       | 194<br>निर्वाचक का नाम : दयाराम<br>पिता का नाम: नथू राम<br>गृह संख्या : 261<br>उम्र : 82 लिंग : पुरुष            | RJ/01/002/285043 | 195<br>निर्वाचक का नाम : शांति<br>पति का नाम: दयाराम<br>गृह संख्या : 261<br>उम्र : 78 लिंग : महिला             | RJ/01/002/285159 |
| 196<br>निर्वाचक का नाम : देवीलाल<br>पिता का नाम: मनफूल<br>गृह संख्या : 261<br>उम्र : 69 लिंग : पुरुष          | RJ/01/002/285169 | 197<br>निर्वाचक का नाम : सीता<br>पति का नाम: देवीलाल<br>गृह संख्या : 261<br>उम्र : 67 लिंग : महिला               | RJ/01/002/285337 | 198<br>निर्वाचक का नाम : रामकुमार<br>पिता का नाम: दयाराम<br>गृह संख्या : 261<br>उम्र : 55 लिंग : पुरुष         | CBB1497700       |
| 199<br>निर्वाचक का नाम : सुशीला<br>पति का नाम: रामकुमार<br>गृह संख्या : 261<br>उम्र : 53 लिंग : महिला         | NBW1602754       | 200<br>निर्वाचक का नाम : सुमेषटा<br>पति का नाम: आत्माराम<br>गृह संख्या : 261<br>उम्र : 48 लिंग : महिला           | NBW0025395       | 201<br>निर्वाचक का नाम : मनोज कुमार<br>पिता का नाम: देवीलाल<br>गृह संख्या : 261<br>उम्र : 38 लिंग : पुरुष      | CBB1767870       |
| 202<br>निर्वाचक का नाम : सरोज<br>पति का नाम: मनोज कुमार<br>गृह संख्या : 261<br>उम्र : 37 लिंग : महिला         | NBW0340984       | 203<br>निर्वाचक का नाम : सूर्यप्रकाश<br>पिता का नाम: आत्माराम<br>गृह संख्या : 261<br>उम्र : 30 लिंग : पुरुष      | NBW0750091       | 204<br>निर्वाचक का नाम : सपना भाम्भु<br>पति का नाम: विक्रम सहारण<br>गृह संख्या : 261<br>उम्र : 29 लिंग : महिला | NBW1629625       |
| 205<br>निर्वाचक का नाम : विक्रम<br>पिता का नाम: रामकुमारसहारण<br>गृह संख्या : 261<br>उम्र : 28 लिंग : पुरुष   | NBW1009588       | 206<br>निर्वाचक का नाम : शालिनी गोदारा<br>पति का नाम: सूर्य प्रकाश<br>गृह संख्या : 261<br>उम्र : 27 लिंग : महिला | NBW1817717       | 207<br>निर्वाचक का नाम : मुस्कान<br>पिता का नाम: आत्मा राम<br>गृह संख्या : 261<br>उम्र : 24 लिंग : महिला       | NBW1817881       |
| 208<br>निर्वाचक का नाम : जगराज<br>पिता का नाम: जिसुख राम<br>गृह संख्या : 261क<br>उम्र : 75 लिंग : पुरुष       | NBW0525394       | 209<br>निर्वाचक का नाम : राम गोपाल<br>पिता का नाम: जगराज<br>गृह संख्या : 261क<br>उम्र : 56 लिंग : पुरुष          | NBW0525402       | 210<br>निर्वाचक का नाम : चन्द्रकला<br>पति का नाम: रामगोपाल<br>गृह संख्या : 261क<br>उम्र : 46 लिंग : महिला      | NBW0525410       |

|     |                  |  |     |                  |   |     |                  |   |
|-----|------------------|--|-----|------------------|---|-----|------------------|---|
| 211 | NBW1730621       | निर्वाचक का नाम : पूनम<br>पति का नाम: योगेश सहारण<br>गृह संख्या : 261क<br>उम्र : 24 लिंग : महिला           | 212 | NBW1788553       | निर्वाचक का नाम : पूजा<br>पिता का नाम: राम गोपाल<br>गृह संख्या : 261क<br>उम्र : 24 लिंग : महिला       | 213 | NBW1153980       | निर्वाचक का नाम : योगेश सहारण<br>पिता का नाम: रामगोपाल<br>गृह संख्या : 261क<br>उम्र : 25 लिंग : पुरुष |
| 214 | NBW1625284       | निर्वाचक का नाम : प्रेमराम<br>पिता का नाम: रामधन<br>गृह संख्या : 262<br>उम्र : 62 लिंग : पुरुष             | 215 | NBW1721281       | निर्वाचक का नाम : बाधो<br>पति का नाम: मुखराम<br>गृह संख्या : 262<br>उम्र : 59 लिंग : महिला            | 216 | RJ/01/002/285006 | निर्वाचक का नाम : कमला<br>पति का नाम: प्रेमराम<br>गृह संख्या : 262<br>उम्र : 49 लिंग : महिला          |
| 217 | NBW0025403       | निर्वाचक का नाम : मदनलाल<br>पिता का नाम: मुख राम<br>गृह संख्या : 262<br>उम्र : 37 लिंग : पुरुष             | 218 | NBW1104140       | निर्वाचक का नाम : अनिल कुमार<br>पिता का नाम: प्रेमा राम<br>गृह संख्या : 262<br>उम्र : 26 लिंग : पुरुष | 219 | NBW1622596       | निर्वाचक का नाम : कैलाश<br>पति का नाम: मदन लाल<br>गृह संख्या : 262<br>उम्र : 23 लिंग : महिला          |
| 220 | NBW1572304       | निर्वाचक का नाम : सोनिका<br>पिता का नाम: प्रेमा राम<br>गृह संख्या : 262<br>उम्र : 22 लिंग : महिला          | 221 | CBB1639517       | निर्वाचक का नाम : निराण<br>पिता का नाम: जेठा राम<br>गृह संख्या : 263<br>उम्र : 74 लिंग : पुरुष        | 222 | RJ/01/002/285082 | निर्वाचक का नाम : कानी<br>पति का नाम: निराण<br>गृह संख्या : 263<br>उम्र : 68 लिंग : महिला             |
| 223 | NBW0323705       | निर्वाचक का नाम : मांगीलाल<br>पिता का नाम: निराणाराम<br>गृह संख्या : 263<br>उम्र : 33 लिंग : पुरुष         | 224 | NBW0525436       | निर्वाचक का नाम : रामदेव<br>पिता का नाम: निराणाराम<br>गृह संख्या : 263<br>उम्र : 32 लिंग : पुरुष      | 225 | NBW1674159       | निर्वाचक का नाम : रेनुबाला<br>पति का नाम: मांगीलाल<br>गृह संख्या : 263<br>उम्र : 20 लिंग : महिला      |
| 226 | RJ/01/002/285064 | निर्वाचक का नाम : नल्थूराम<br>पिता का नाम: दुलाराम<br>गृह संख्या : 264<br>उम्र : 74 लिंग : पुरुष           | 227 | CBB1897693       | निर्वाचक का नाम : सावत्री<br>पति का नाम: शिवनारायण<br>गृह संख्या : 264<br>उम्र : 44 लिंग : महिला      | 228 | NBW1674233       | निर्वाचक का नाम : प्रियंका<br>पति का नाम: रामचंद्र<br>गृह संख्या : 264<br>उम्र : 32 लिंग : महिला      |
| 229 | NBW1051226       | निर्वाचक का नाम : रामचंद्र<br>पिता का नाम: शिव नारायण<br>गृह संख्या : 264<br>उम्र : 26 लिंग : पुरुष        | 230 | RJ/01/002/285031 | निर्वाचक का नाम : बादो<br>पति का नाम: मुंशी<br>गृह संख्या : 265<br>उम्र : 67 लिंग : महिला             | 231 | RJ/01/002/285172 | निर्वाचक का नाम : दारा सिंह<br>पिता का नाम: मुंशीराम<br>गृह संख्या : 265<br>उम्र : 48 लिंग : पुरुष    |
| 232 | CBB1897701       | निर्वाचक का नाम : जगदीश प्रसाद<br>पिता का नाम: मुंशी राम सहू<br>गृह संख्या : 265<br>उम्र : 47 लिंग : पुरुष | 233 | CBB1999093       | निर्वाचक का नाम : सुमीत्रा<br>पति का नाम: दारा सिंह<br>गृह संख्या : 265<br>उम्र : 44 लिंग : महिला     | 234 | NBW0688978       | निर्वाचक का नाम : शारदा<br>पति का नाम: जगदीश<br>गृह संख्या : 265<br>उम्र : 40 लिंग : महिला            |
| 235 | NBW1440213       | निर्वाचक का नाम : पवन सिंह<br>पिता का नाम: दारा सिंह<br>गृह संख्या : 265<br>उम्र : 22 लिंग : पुरुष         | 236 | NBW1791771       | निर्वाचक का नाम : अमित<br>पिता का नाम: दारा सिंह<br>गृह संख्या : 265<br>उम्र : 19 लिंग : पुरुष        | 237 | NBW1704972       | निर्वाचक का नाम : सुखदेव<br>पिता का नाम: रामजीलाल<br>गृह संख्या : 269<br>उम्र : 78 लिंग : पुरुष       |
| 238 | RJ/01/002/285346 | निर्वाचक का नाम : रोशनी<br>पति का नाम: हेतराम<br>गृह संख्या : 269<br>उम्र : 62 लिंग : महिला                | 239 | RJ/01/002/285347 | निर्वाचक का नाम : रूकमणी<br>पति का नाम: सुखदेव<br>गृह संख्या : 269<br>उम्र : 59 लिंग : महिला          | 240 | NBW0416925       | निर्वाचक का नाम : सन्त लाल<br>पिता का नाम: सुखदेव<br>गृह संख्या : 269<br>उम्र : 36 लिंग : पुरुष       |

|     |            |  |     |            |  |     |            |   |
|-----|------------|--|-----|------------|--|-----|------------|---|
| 241 | NBW1051234 | निर्वाचक का नाम : भागा<br>पति का नाम: शिशपाल<br>गृह संख्या : 269<br>उम्र : 33 लिंग : महिला           | 242 | NBW1235886 | निर्वाचक का नाम : सिलोचना<br>पति का नाम: सन्त लाल<br>गृह संख्या : 269<br>उम्र : 29 लिंग : महिला                | 243 | CBB1898071 | निर्वाचक का नाम : हेतराम<br>पिता का नाम: रामजी लाल<br>गृह संख्या : 269 क<br>उम्र : 66 लिंग : पुरुष    |
| 244 | NBW0106542 | निर्वाचक का नाम : पूर्णसिंह<br>पिता का नाम: हेतराम<br>गृह संख्या : 269 क<br>उम्र : 40 लिंग : पुरुष   | 245 | CBB1998640 | निर्वाचक का नाम : शिशपाल<br>पिता का नाम: सुखदेव<br>गृह संख्या : 269 क<br>उम्र : 39 लिंग : पुरुष                | 246 | CBB1998632 | निर्वाचक का नाम : सीता<br>पति का नाम: पूर्णसिंह<br>गृह संख्या : 269क<br>उम्र : 38 लिंग : महिला        |
| 247 | CBB1998053 | निर्वाचक का नाम : धर्मपाल<br>पिता का नाम: रामूराम<br>गृह संख्या : 270<br>उम्र : 64 लिंग : पुरुष      | 248 | CBB1639541 | निर्वाचक का नाम : संतो<br>पति का नाम: धर्मपाल<br>गृह संख्या : 270<br>उम्र : 62 लिंग : महिला                    | 249 | CBB1767888 | निर्वाचक का नाम : रोहिताश<br>पिता का नाम: धर्मपाल<br>गृह संख्या : 270<br>उम्र : 44 लिंग : पुरुष       |
| 250 | CBB1767896 | निर्वाचक का नाम : कलावती<br>पति का नाम: रोहिताश<br>गृह संख्या : 270<br>उम्र : 42 लिंग : महिला        | 251 | NBW0116236 | निर्वाचक का नाम : पूर्ण सिंह<br>पिता का नाम: धर्मपाल<br>गृह संख्या : 270<br>उम्र : 41 लिंग : पुरुष             | 252 | NBW1629682 | निर्वाचक का नाम : कमलेश<br>पिता का नाम: रोहिताश<br>गृह संख्या : 270<br>उम्र : 21 लिंग : पुरुष         |
| 253 | NBW1790070 | निर्वाचक का नाम : सोनू<br>पिता का नाम: रोहिताश<br>गृह संख्या : 270<br>उम्र : 19 लिंग : महिला         | 254 | NBW1235779 | निर्वाचक का नाम : रामनिवास पूरी<br>पिता का नाम: श्रवण कुमार पूरी<br>गृह संख्या : 271<br>उम्र : 25 लिंग : पुरुष | 255 | NBW1007640 | निर्वाचक का नाम : शेरसिंह<br>पिता का नाम: रामकुमार<br>गृह संख्या : 273<br>उम्र : 30 लिंग : पुरुष      |
| 256 | NBW0977348 | निर्वाचक का नाम : पवन कुमार<br>पिता का नाम: ओम प्रकाश<br>गृह संख्या : 273<br>उम्र : 28 लिंग : पुरुष  | 257 | NBW1031947 | निर्वाचक का नाम : दूलाराम<br>पिता का नाम: गिरधारी<br>गृह संख्या : 279<br>उम्र : 63 लिंग : पुरुष                | 258 | NBW1031939 | निर्वाचक का नाम : सरबती<br>पति का नाम: दूलाराम<br>गृह संख्या : 279के<br>उम्र : 60 लिंग : महिला        |
| 259 | NBW1105204 | निर्वाचक का नाम : अलका देवी<br>पति का नाम: कालुराम<br>गृह संख्या : 281<br>उम्र : 27 लिंग : महिला     | 260 | NBW1036367 | निर्वाचक का नाम : सतीश<br>पिता का नाम: चननराम<br>गृह संख्या : 287<br>उम्र : 32 लिंग : पुरुष                    | 261 | NBW1051259 | निर्वाचक का नाम : सुरेश कुमार<br>पिता का नाम: महाविर<br>गृह संख्या : 290 क<br>उम्र : 26 लिंग : पुरुष  |
| 262 | NBW1104132 | निर्वाचक का नाम : गीता देवी<br>पति का नाम: श्रवण कुमार<br>गृह संख्या : 298<br>उम्र : 35 लिंग : महिला | 263 | NBW1058999 | निर्वाचक का नाम : गीता<br>पति का नाम: संदीप<br>गृह संख्या : 300<br>उम्र : 29 लिंग : महिला                      | 264 | NBW1058031 | निर्वाचक का नाम : महावीर<br>पिता का नाम: शिव भगवान<br>गृह संख्या : 301<br>उम्र : 36 लिंग : पुरुष      |
| 265 | NBW1057959 | निर्वाचक का नाम : विनोद देवी<br>पति का नाम: महावीर<br>गृह संख्या : 301<br>उम्र : 34 लिंग : महिला     | 266 | NBW1033901 | निर्वाचक का नाम : पूनम<br>पति का नाम: देवीलाल<br>गृह संख्या : 310<br>उम्र : 28 लिंग : महिला                    | 267 | NBW0977280 | निर्वाचक का नाम : सुनील कुमार<br>पिता का नाम: ओम प्रकाश<br>गृह संख्या : 312<br>उम्र : 28 लिंग : पुरुष |
| 268 | NBW0977330 | निर्वाचक का नाम : सिलोचना<br>पति का नाम: सुनील कुमार<br>गृह संख्या : 312<br>उम्र : 27 लिंग : महिला   | 269 | NBW0827881 | निर्वाचक का नाम : लीलाधर<br>पिता का नाम: नत्थूराम<br>गृह संख्या : 964<br>उम्र : 56 लिंग : पुरुष                | 270 | NBW0827873 | निर्वाचक का नाम : राधा देवी<br>पति का नाम: लीलाधर<br>गृह संख्या : 964<br>उम्र : 54 लिंग : महिला       |

271

NBW1602085

निर्वाचक का नाम : सतपाल  
पिता का नाम: श्रीचंद  
गृह संख्या : सहारण भवन  
उम्र : 49 लिंग : पुरुष

फोटो उपलब्ध

|     |                  |  |     |                  |   |     |                  |  |
|-----|------------------|--|-----|------------------|---|-----|------------------|--|
| 272 | CBB1639566       | निर्वाचक का नाम : रेखा<br>पति का नाम: राकेश कुमार सहू<br>गृह संख्या : 214<br>उम्र : 44 लिंग : महिला                  | 273 | RJ/01/002/285185 | निर्वाचक का नाम : परमेशवरी<br>पति का नाम: चन्दू<br>गृह संख्या : 215<br>उम्र : 69 लिंग : महिला         | 274 | CBB1897727       | निर्वाचक का नाम : दलीप<br>पिता का नाम: चन्दूराम<br>गृह संख्या : 215<br>उम्र : 49 लिंग : पुरुष        |
| 275 | CBB1767912       | निर्वाचक का नाम : कृष्णा<br>पति का नाम: दलीप<br>गृह संख्या : 215<br>उम्र : 47 लिंग : महिला                           | 276 | NBW1306927       | निर्वाचक का नाम : कमलेश<br>पिता का नाम: दलीप<br>गृह संख्या : 215<br>उम्र : 24 लिंग : महिला            | 277 | NBW1453612       | निर्वाचक का नाम : सरोज<br>पिता का नाम: दलीप<br>गृह संख्या : 215<br>उम्र : 22 लिंग : महिला            |
| 278 | NBW1543875       | निर्वाचक का नाम : शुभकरण<br>पिता का नाम: दलीप कुमार<br>गृह संख्या : 215<br>उम्र : 21 लिंग : पुरुष                    | 279 | NBW1020403       | निर्वाचक का नाम : मीरां<br>पति का नाम: सतवीर<br>गृह संख्या : 244<br>उम्र : 29 लिंग : महिला            | 280 | NBW1031996       | निर्वाचक का नाम : विजयलक्ष्मी<br>पिता का नाम: ओमप्रकाश<br>गृह संख्या : 245<br>उम्र : 27 लिंग : महिला |
| 281 | NBW0302190       | निर्वाचक का नाम : मुंशी<br>पिता का नाम: दुला<br>गृह संख्या : 265<br>उम्र : 69 लिंग : पुरुष                           | 282 | NBW1032010       | निर्वाचक का नाम : पूजा<br>पति का नाम: शैलेन्द्रकुमार<br>गृह संख्या : 267<br>उम्र : 28 लिंग : महिला    | 283 | RJ/01/002/285053 | निर्वाचक का नाम : नारायण पुरी<br>पिता का नाम: किशनपुरी<br>गृह संख्या : 271<br>उम्र : 59 लिंग : पुरुष |
| 284 | RJ/01/002/285349 | निर्वाचक का नाम : तुलसी<br>पति का नाम: नारायण पुरी<br>गृह संख्या : 271<br>उम्र : 57 लिंग : महिला                     | 285 | NBW1738350       | निर्वाचक का नाम : हंसराज पुरी<br>पिता का नाम: किशन पुरी<br>गृह संख्या : 271<br>उम्र : 54 लिंग : पुरुष | 286 | RJ/01/002/285197 | निर्वाचक का नाम : हिरा<br>पति का नाम: हंसराज<br>गृह संख्या : 271<br>उम्र : 52 लिंग : महिला           |
| 287 | RJ/01/002/285350 | निर्वाचक का नाम : श्रवणकुमार पुरी<br>पिता का नाम: किशनपुरी<br>गृह संख्या : 271<br>उम्र : 52 लिंग : पुरुष             | 288 | RJ/01/002/285198 | निर्वाचक का नाम : रतना<br>पति का नाम: श्रवण कुमार<br>गृह संख्या : 271<br>उम्र : 51 लिंग : महिला       | 289 | NBW1633825       | निर्वाचक का नाम : कुमारी निर्मला<br>पति का नाम: मनोज<br>गृह संख्या : 271<br>उम्र : 29 लिंग : महिला   |
| 290 | NBW1611524       | निर्वाचक का नाम : मनोज<br>पिता का नाम: हंस राज<br>गृह संख्या : 271<br>उम्र : 28 लिंग : पुरुष                         | 291 | NBW1179464       | निर्वाचक का नाम : सरजीत पुरी<br>पिता का नाम: हसरज पुरी<br>गृह संख्या : 271<br>उम्र : 26 लिंग : पुरुष  | 292 | NBW1387067       | निर्वाचक का नाम : तीजा<br>पति का नाम: सरजीत पुरी<br>गृह संख्या : 271<br>उम्र : 26 लिंग : महिला       |
| 293 | NBW1716844       | निर्वाचक का नाम : सुरेंद्र कुमार पुरी<br>पिता का नाम: श्रवण कुमार पुरी<br>गृह संख्या : 271<br>उम्र : 23 लिंग : पुरुष | 294 | NBW1440924       | निर्वाचक का नाम : रामदेव<br>पिता का नाम: निराणाराम<br>गृह संख्या : 271<br>उम्र : 22 लिंग : पुरुष      | 295 | RJ/01/002/285056 | निर्वाचक का नाम : रामकुमार<br>पिता का नाम: किशनपुरी<br>गृह संख्या : 272<br>उम्र : 62 लिंग : पुरुष    |
| 296 | CBB1497817       | निर्वाचक का नाम : गुडी<br>पति का नाम: रामकुमार<br>गृह संख्या : 272<br>उम्र : 60 लिंग : महिला                         | 297 | CBB2147585       | निर्वाचक का नाम : विनोद कुमार<br>पिता का नाम: रामकुमार<br>गृह संख्या : 272<br>उम्र : 37 लिंग : पुरुष  | 298 | NBW0860544       | निर्वाचक का नाम : कलावती<br>पति का नाम: विनोदकुमार<br>गृह संख्या : 272<br>उम्र : 28 लिंग : महिला     |
| 299 | NBW0116244       | निर्वाचक का नाम : घनपती<br>पति का नाम: कालु पुरी<br>गृह संख्या : 273<br>उम्र : 59 लिंग : महिला                       | 300 | NBW1031962       | निर्वाचक का नाम : पूर्णराम<br>पिता का नाम: गिरधारी<br>गृह संख्या : 279<br>उम्र : 69 लिंग : पुरुष      | 301 | NBW1031954       | निर्वाचक का नाम : पार्वती<br>पति का नाम: पूर्णराम<br>गृह संख्या : 279<br>उम्र : 62 लिंग : महिला      |

|   |             |
|---|-------------|
| 302   | CBB1897719  |
| निर्वाचक का नाम : रेवन्ता राम<br>पिता का नाम: जीवणा<br>गृह संख्या : 281<br>उम्र : 42 लिंग : पुरुष | फोटो उपलब्ध |

|  |             |
|--|-------------|
| 303  | NBW1348481  |
| निर्वाचक का नाम : मुकेश कुमार<br>पिता का नाम: खेता राम<br>गृह संख्या : सहू मोहल्ला<br>उम्र : 23 लिंग : पुरुष | फोटो उपलब्ध |

|     |                  |  |             |     |                  |   |             |     |                  |   |             |
|-----|------------------|--|-------------|-----|------------------|---|-------------|-----|------------------|---|-------------|
| 304 | NBW0742585       | निर्वाचक का नाम : विजेता पति का नाम: विक्रमसिंह गृह संख्या : 5 ख उम्र : 32 लिंग : महिला      | फोटो उपलब्ध | 305 | NBW1377100       | निर्वाचक का नाम : सुमन पति का नाम: राकेश कुमार गृह संख्या : 50 उम्र : 25 लिंग : महिला     | फोटो उपलब्ध | 306 | NBW1390228       | निर्वाचक का नाम : शर्मिला पति का नाम: भीम सिंग गृह संख्या : 50 उम्र : 23 लिंग : महिला     | फोटो उपलब्ध |
| 307 | CBB1636273       | निर्वाचक का नाम : रोहताश पिता का नाम: हरीसिंह गृह संख्या : 72 उम्र : 43 लिंग : पुरुष         | फोटो उपलब्ध | 308 | NBW1876234       | निर्वाचक का नाम : माधुरी पिता का नाम: पूर्णाराम गृह संख्या : 141 उम्र : 19 लिंग : महिला   | फोटो उपलब्ध | 309 | NBW0106559       | निर्वाचक का नाम : काशीराम पिता का नाम: लादुराम गृह संख्या : 213 उम्र : 45 लिंग : पुरुष    | फोटो उपलब्ध |
| 310 | NBW1439561       | निर्वाचक का नाम : अंकित पिता का नाम: काशी राम गृह संख्या : 213 उम्र : 22 लिंग : पुरुष        | फोटो उपलब्ध | 311 | CBB1897735       | निर्वाचक का नाम : कृष्ण पिता का नाम: चन्दूराम गृह संख्या : 215 उम्र : 47 लिंग : पुरुष     | फोटो उपलब्ध | 312 | CBB1810530       | निर्वाचक का नाम : गायत्री पति का नाम: कृष्ण गृह संख्या : 215 उम्र : 45 लिंग : महिला       | फोटो उपलब्ध |
| 313 | NBW1793595       | निर्वाचक का नाम : सुमन पिता का नाम: कृष्ण लाल गृह संख्या : 215 उम्र : 23 लिंग : महिला        | फोटो उपलब्ध | 314 | NBW1793710       | निर्वाचक का नाम : शारदा पिता का नाम: कृष्ण लाल गृह संख्या : 215 उम्र : 23 लिंग : महिला    | फोटो उपलब्ध | 315 | NBW1544626       | निर्वाचक का नाम : हीरा लाल पिता का नाम: कृष्ण लाल गृह संख्या : 215 उम्र : 21 लिंग : पुरुष | फोटो उपलब्ध |
| 316 | RJ/01/002/285142 | निर्वाचक का नाम : बेलीराम पिता का नाम: मनीराम गृह संख्या : 216 उम्र : 50 लिंग : पुरुष        | फोटो उपलब्ध | 317 | CBB1639582       | निर्वाचक का नाम : चन्द्रो पति का नाम: बेलीराम गृह संख्या : 216 उम्र : 49 लिंग : महिला     | फोटो उपलब्ध | 318 | RJ/01/002/285153 | निर्वाचक का नाम : श्रवण पिता का नाम: मनीराम गृह संख्या : 216 उम्र : 49 लिंग : पुरुष       | फोटो उपलब्ध |
| 319 | CBB1767920       | निर्वाचक का नाम : रामप्यारी पति का नाम: श्रवण गृह संख्या : 216 उम्र : 47 लिंग : महिला        | फोटो उपलब्ध | 320 | CBB1639590       | निर्वाचक का नाम : हवा सिंह पिता का नाम: मनीराम गृह संख्या : 216 उम्र : 45 लिंग : पुरुष    | फोटो उपलब्ध | 321 | NBW0472183       | निर्वाचक का नाम : कविता पति का नाम: हवा सिंह गृह संख्या : 216 उम्र : 31 लिंग : महिला      | फोटो उपलब्ध |
| 322 | NBW1611029       | निर्वाचक का नाम : ममता पति का नाम: मुकेश कुमार गृह संख्या : 216 उम्र : 25 लिंग : महिला       | फोटो उपलब्ध | 323 | NBW1399856       | निर्वाचक का नाम : अनिता पिता का नाम: श्रवण कुमार गृह संख्या : 216 उम्र : 24 लिंग : महिला  | फोटो उपलब्ध | 324 | CBB1998681       | निर्वाचक का नाम : प्रेमसिंह पिता का नाम: पतराम गृह संख्या : 217 उम्र : 64 लिंग : पुरुष    | फोटो उपलब्ध |
| 325 | CBB1639608       | निर्वाचक का नाम : पार्वती देवी पति का नाम: प्रेमसिंह गृह संख्या : 217 उम्र : 62 लिंग : महिला | फोटो उपलब्ध | 326 | RJ/01/002/285189 | निर्वाचक का नाम : बलवंत राम पिता का नाम: पतराम गृह संख्या : 217 उम्र : 61 लिंग : पुरुष    | फोटो उपलब्ध | 327 | RJ/01/002/285190 | निर्वाचक का नाम : भादरराम पिता का नाम: पतराम गृह संख्या : 217 उम्र : 59 लिंग : पुरुष      | फोटो उपलब्ध |
| 328 | RJ/01/002/285168 | निर्वाचक का नाम : भंवरी देवी पति का नाम: बलवन्तराम गृह संख्या : 217 उम्र : 58 लिंग : महिला   | फोटो उपलब्ध | 329 | CBB1639632       | निर्वाचक का नाम : मंजीता पति का नाम: ओमप्रकाश गृह संख्या : 217 उम्र : 54 लिंग : महिला     | फोटो उपलब्ध | 330 | CBB1497262       | निर्वाचक का नाम : ओमप्रकाश पिता का नाम: पतराम गृह संख्या : 217 उम्र : 48 लिंग : पुरुष     | फोटो उपलब्ध |
| 331 | NBW0689018       | निर्वाचक का नाम : कृष्णा पति का नाम: प्रहलाद गृह संख्या : 217 उम्र : 33 लिंग : महिला         | फोटो उपलब्ध | 332 | NBW0535294       | निर्वाचक का नाम : प्रहलाद पिता का नाम: बलवन्त राम गृह संख्या : 217 उम्र : 31 लिंग : पुरुष | फोटो उपलब्ध | 333 | NBW1622505       | निर्वाचक का नाम : राहुल पिता का नाम: ओम प्रकाश गृह संख्या : 217 उम्र : 20 लिंग : पुरुष    | फोटो उपलब्ध |

|     |                  |   |             |     |                  |   |             |     |                  |  |             |
|-----|------------------|---|-------------|-----|------------------|---|-------------|-----|------------------|--|-------------|
| 334 | RJ/01/002/285166 | निर्वाचक का नाम : कमला<br>पति का नाम: खिराज<br>गृह संख्या : 218<br>उम्र : 59 लिंग : महिला         | फोटो उपलब्ध | 335 | CBB1998392       | निर्वाचक का नाम : बलवंत<br>पिता का नाम: खिराज<br>गृह संख्या : 218<br>उम्र : 42 लिंग : पुरुष       | फोटो उपलब्ध | 336 | NBW0025411       | निर्वाचक का नाम : गोमती<br>पति का नाम: रोहिताश<br>गृह संख्या : 218<br>उम्र : 40 लिंग : महिला               | फोटो उपलब्ध |
| 337 | CBB1898121       | निर्वाचक का नाम : सिलोचना<br>पति का नाम: बलवन्त<br>गृह संख्या : 218<br>उम्र : 40 लिंग : महिला     | फोटो उपलब्ध | 338 | CBB1898113       | निर्वाचक का नाम : राजबाला<br>पति का नाम: महेन्द्र<br>गृह संख्या : 218<br>उम्र : 38 लिंग : महिला   | फोटो उपलब्ध | 339 | NBW1761105       | निर्वाचक का नाम : इन्द्रजीत<br>पिता का नाम: महेंद्र सिंह सहू<br>गृह संख्या : 218<br>उम्र : 20 लिंग : पुरुष | फोटो उपलब्ध |
| 340 | NBW1855980       | निर्वाचक का नाम : नरेन्द्र<br>पिता का नाम: बलवन्त<br>गृह संख्या : 218<br>उम्र : 19 लिंग : पुरुष   | फोटो उपलब्ध | 341 | CBB1998806       | निर्वाचक का नाम : शांति<br>पति का नाम: चानण<br>गृह संख्या : 219<br>उम्र : 65 लिंग : महिला         | फोटो उपलब्ध | 342 | CBB1767938       | निर्वाचक का नाम : चानण<br>पिता का नाम: टीकू<br>गृह संख्या : 219<br>उम्र : 60 लिंग : पुरुष                  | फोटो उपलब्ध |
| 343 | NBW0142018       | निर्वाचक का नाम : रामस्वरूप<br>पिता का नाम: चानणराम<br>गृह संख्या : 219<br>उम्र : 38 लिंग : पुरुष | फोटो उपलब्ध | 344 | NBW0827964       | निर्वाचक का नाम : मीरा<br>पति का नाम: रामस्वरूप<br>गृह संख्या : 219<br>उम्र : 29 लिंग : महिला     | फोटो उपलब्ध | 345 | CBB1639657       | निर्वाचक का नाम : सोहन<br>पिता का नाम: टिकू<br>गृह संख्या : 220<br>उम्र : 68 लिंग : पुरुष                  | फोटो उपलब्ध |
| 346 | CBB1497270       | निर्वाचक का नाम : सुन्दर<br>पति का नाम: सोहन<br>गृह संख्या : 220<br>उम्र : 64 लिंग : महिला        | फोटो उपलब्ध | 347 | NBW1641067       | निर्वाचक का नाम : बेबी कुमारी<br>पति का नाम: हेतराम<br>गृह संख्या : 220<br>उम्र : 25 लिंग : महिला | फोटो उपलब्ध | 348 | RJ/01/002/285017 | निर्वाचक का नाम : भंवर लाल<br>पिता का नाम: चुनीराम<br>गृह संख्या : 221<br>उम्र : 52 लिंग : पुरुष           | फोटो उपलब्ध |
| 349 | CBB1497288       | निर्वाचक का नाम : रेशमा<br>पति का नाम: भंवर लाल<br>गृह संख्या : 221<br>उम्र : 50 लिंग : महिला     | फोटो उपलब्ध | 350 | RJ/01/002/285117 | निर्वाचक का नाम : ओम प्रकाश<br>पिता का नाम: चुनीराम<br>गृह संख्या : 221<br>उम्र : 45 लिंग : पुरुष | फोटो उपलब्ध | 351 | NBW0264978       | निर्वाचक का नाम : लिलाधर<br>पिता का नाम: चुनीराम<br>गृह संख्या : 221<br>उम्र : 44 लिंग : पुरुष             | फोटो उपलब्ध |
| 352 | NBW0142026       | निर्वाचक का नाम : बीरबल राम<br>पिता का नाम: चुनीराम<br>गृह संख्या : 221<br>उम्र : 42 लिंग : पुरुष | फोटो उपलब्ध | 353 | NBW0340919       | निर्वाचक का नाम : पार्वती<br>पति का नाम: ओमप्रकाश<br>गृह संख्या : 221<br>उम्र : 34 लिंग : महिला   | फोटो उपलब्ध | 354 | NBW0340935       | निर्वाचक का नाम : शुभकरण<br>पिता का नाम: भंवरलाल<br>गृह संख्या : 221<br>उम्र : 31 लिंग : पुरुष             | फोटो उपलब्ध |
| 355 | NBW0065094       | निर्वाचक का नाम : चावली<br>पति का नाम: निकु<br>गृह संख्या : 222<br>उम्र : 60 लिंग : महिला         | फोटो उपलब्ध | 356 | RJ/01/002/285019 | निर्वाचक का नाम : जगदीश<br>पिता का नाम: निकु<br>गृह संख्या : 222<br>उम्र : 48 लिंग : पुरुष        | फोटो उपलब्ध | 357 | CBB1639665       | निर्वाचक का नाम : राय सिंह<br>पिता का नाम: नीकूराम<br>गृह संख्या : 222<br>उम्र : 46 लिंग : पुरुष           | फोटो उपलब्ध |
| 358 | NBW0416974       | निर्वाचक का नाम : कमलेश<br>पति का नाम: जगदीश<br>गृह संख्या : 222<br>उम्र : 40 लिंग : महिला        | फोटो उपलब्ध | 359 | NBW0416982       | निर्वाचक का नाम : सुनीता<br>पति का नाम: राय सिंह<br>गृह संख्या : 222<br>उम्र : 38 लिंग : महिला    | फोटो उपलब्ध | 360 | NBW0302208       | निर्वाचक का नाम : किशनलाल<br>पिता का नाम: हनुमान प्रसाद<br>गृह संख्या : 223<br>उम्र : 33 लिंग : पुरुष      | फोटो उपलब्ध |
| 361 | NBW0535211       | निर्वाचक का नाम : कविता<br>पति का नाम: किशन लाल<br>गृह संख्या : 223<br>उम्र : 33 लिंग : महिला     | फोटो उपलब्ध | 362 | CBB1497296       | निर्वाचक का नाम : शरबती<br>पति का नाम: धनाराम<br>गृह संख्या : 225<br>उम्र : 82 लिंग : महिला       | फोटो उपलब्ध | 363 | RJ/01/002/285183 | निर्वाचक का नाम : महावीर<br>पिता का नाम: धनाराम<br>गृह संख्या : 225<br>उम्र : 61 लिंग : पुरुष              | फोटो उपलब्ध |

|     |                  |   |             |     |            |  |             |     |            |   |             |
|-----|------------------|---|-------------|-----|------------|--|-------------|-----|------------|---|-------------|
| 364 | RJ/01/002/285192 | निर्वाचक का नाम : इन्द्रा<br>पति का नाम: महावीर<br>गृह संख्या : 225<br>उम्र : 59 लिंग : महिला           | फोटो उपलब्ध | 365 | CBB1998038 | निर्वाचक का नाम : मनीराम<br>पिता का नाम: नत्थूराम<br>गृह संख्या : 226<br>उम्र : 78 लिंग : पुरुष    | फोटो उपलब्ध | 366 | CBB1639681 | निर्वाचक का नाम : जयदीप<br>पिता का नाम: मनीराम<br>गृह संख्या : 226<br>उम्र : 49 लिंग : पुरुष      | फोटो उपलब्ध |
| 367 | NBW1629518       | निर्वाचक का नाम : मीरा देवी<br>पति का नाम: जयदीप<br>गृह संख्या : 226<br>उम्र : 47 लिंग : महिला          | फोटो उपलब्ध | 368 | NBW0106567 | निर्वाचक का नाम : अमरदीप<br>पिता का नाम: मनीराम<br>गृह संख्या : 226<br>उम्र : 44 लिंग : पुरुष      | फोटो उपलब्ध | 369 | NBW0106575 | निर्वाचक का नाम : सुमित्रा<br>पति का नाम: अमरदीप<br>गृह संख्या : 226<br>उम्र : 44 लिंग : महिला    | फोटो उपलब्ध |
| 370 | NBW1293463       | निर्वाचक का नाम : दिलबाग<br>पिता का नाम: अमर दीप<br>गृह संख्या : 226<br>उम्र : 24 लिंग : पुरुष          | फोटो उपलब्ध | 371 | NBW1370956 | निर्वाचक का नाम : रतना<br>पिता का नाम: जयदीप<br>गृह संख्या : 226<br>उम्र : 23 लिंग : महिला         | फोटो उपलब्ध | 372 | NBW1788538 | निर्वाचक का नाम : रेणु<br>पिता का नाम: अमरदीप<br>गृह संख्या : 226<br>उम्र : 19 लिंग : महिला       | फोटो उपलब्ध |
| 373 | RJ/01/002/285177 | निर्वाचक का नाम : इन्द्राज<br>पिता का नाम: उदाराम<br>गृह संख्या : 227<br>उम्र : 69 लिंग : पुरुष         | फोटो उपलब्ध | 374 | CBB1639715 | निर्वाचक का नाम : कमला<br>पति का नाम: इन्द्राज<br>गृह संख्या : 227<br>उम्र : 66 लिंग : महिला       | फोटो उपलब्ध | 375 | CBB1897750 | निर्वाचक का नाम : भूप सिंह<br>पिता का नाम: इन्द्राज<br>गृह संख्या : 227<br>उम्र : 48 लिंग : पुरुष | फोटो उपलब्ध |
| 376 | CBB1897834       | निर्वाचक का नाम : सुनिता<br>पति का नाम: भूप सिंह<br>गृह संख्या : 227<br>उम्र : 47 लिंग : महिला          | फोटो उपलब्ध | 377 | NBW0025429 | निर्वाचक का नाम : शर्मिला<br>पति का नाम: सोहन लाल<br>गृह संख्या : 227<br>उम्र : 45 लिंग : महिला    | फोटो उपलब्ध | 378 | CBB1897842 | निर्वाचक का नाम : सोहन लाल<br>पिता का नाम: इन्द्राज<br>गृह संख्या : 227<br>उम्र : 45 लिंग : पुरुष | फोटो उपलब्ध |
| 379 | NBW1388305       | निर्वाचक का नाम : रेखा<br>पिता का नाम: भूपसिंह<br>गृह संख्या : 227<br>उम्र : 23 लिंग : महिला            | फोटो उपलब्ध | 380 | NBW1447192 | निर्वाचक का नाम : मनीषा<br>पिता का नाम: सोहन लाल<br>गृह संख्या : 227<br>उम्र : 22 लिंग : महिला     | फोटो उपलब्ध | 381 | NBW1788439 | निर्वाचक का नाम : बाला<br>पिता का नाम: भूप सिंह<br>गृह संख्या : 227<br>उम्र : 19 लिंग : महिला     | फोटो उपलब्ध |
| 382 | RJ/01/002/285716 | निर्वाचक का नाम : हंसराज<br>पिता का नाम: हेमराज<br>गृह संख्या : 228<br>उम्र : 72 लिंग : पुरुष           | फोटो उपलब्ध | 383 | CBB1767953 | निर्वाचक का नाम : कमला<br>पति का नाम: हंसराज<br>गृह संख्या : 228<br>उम्र : 70 लिंग : महिला         | फोटो उपलब्ध | 384 | CBB1897768 | निर्वाचक का नाम : भूप सिंह<br>पिता का नाम: हंसराज<br>गृह संख्या : 228<br>उम्र : 52 लिंग : पुरुष   | फोटो उपलब्ध |
| 385 | NBW1869072       | निर्वाचक का नाम : रामजीलाल सहू<br>पिता का नाम: हंसराज सहू<br>गृह संख्या : 228<br>उम्र : 50 लिंग : पुरुष | फोटो उपलब्ध | 386 | NBW0065102 | निर्वाचक का नाम : कमलेश<br>पति का नाम: भूपसिंह<br>गृह संख्या : 228<br>उम्र : 47 लिंग : महिला       | फोटो उपलब्ध | 387 | CBB1497361 | निर्वाचक का नाम : कान्ता<br>पति का नाम: रामजी<br>गृह संख्या : 228<br>उम्र : 44 लिंग : महिला       | फोटो उपलब्ध |
| 388 | NBW1367770       | निर्वाचक का नाम : प्रियंका<br>पिता का नाम: रामजी लाल<br>गृह संख्या : 228<br>उम्र : 24 लिंग : महिला      | फोटो उपलब्ध | 389 | NBW1440114 | निर्वाचक का नाम : रूचित<br>पिता का नाम: रामजी लाल<br>गृह संख्या : 228<br>उम्र : 22 लिंग : पुरुष    | फोटो उपलब्ध | 390 | NBW1482280 | निर्वाचक का नाम : सुमित<br>पिता का नाम: भूप सिंह<br>गृह संख्या : 228<br>उम्र : 22 लिंग : पुरुष    | फोटो उपलब्ध |
| 391 | RJ/01/002/285381 | निर्वाचक का नाम : मोहर सिंह<br>पिता का नाम: बनवारी<br>गृह संख्या : 229<br>उम्र : 49 लिंग : पुरुष        | फोटो उपलब्ध | 392 | CBB1639723 | निर्वाचक का नाम : विनोद कुमार<br>पिता का नाम: बनवारी<br>गृह संख्या : 229<br>उम्र : 49 लिंग : पुरुष | फोटो उपलब्ध | 393 | CBB1639731 | निर्वाचक का नाम : मोहनी<br>पति का नाम: मोहरसिंह<br>गृह संख्या : 229<br>उम्र : 47 लिंग : महिला     | फोटो उपलब्ध |

अनुभाग की संख्या व नाम : 3-सहू मोहल्ला मन्दिर के पास अरइकी

|     |                  |  |             |     |                  |   |             |     |                  |   |             |
|-----|------------------|--|-------------|-----|------------------|---|-------------|-----|------------------|---|-------------|
| 394 | CBB1639749       | निर्वाचक का नाम : माया देवी<br>पति का नाम: विनोद<br>गृह संख्या : 229<br>उम्र : 45 लिंग : महिला         | फोटो उपलब्ध | 395 | NBW1291962       | निर्वाचक का नाम : विनीत कुमार<br>पिता का नाम: मोहर सिंह<br>गृह संख्या : 229<br>उम्र : 24 लिंग : पुरुष | फोटो उपलब्ध | 396 | NBW0195826       | निर्वाचक का नाम : सुन्दर<br>पति का नाम: मनफुल<br>गृह संख्या : 230<br>उम्र : 79 लिंग : महिला               | फोटो उपलब्ध |
| 397 | CBB2147601       | निर्वाचक का नाम : ओमप्रकाश<br>पिता का नाम: मनफूल<br>गृह संख्या : 230<br>उम्र : 59 लिंग : पुरुष         | फोटो उपलब्ध | 398 | NBW1777846       | निर्वाचक का नाम : विमला देवी<br>पति का नाम: ओमप्रकाश<br>गृह संख्या : 230<br>उम्र : 56 लिंग : महिला    | फोटो उपलब्ध | 399 | NBW1775907       | निर्वाचक का नाम : संजय<br>पिता का नाम: ओम प्रकाश<br>गृह संख्या : 230<br>उम्र : 20 लिंग : पुरुष            | फोटो उपलब्ध |
| 400 | CBB1497346       | निर्वाचक का नाम : रणजीत<br>पिता का नाम: चन्दू राम<br>गृह संख्या : 231<br>उम्र : 64 लिंग : पुरुष        | फोटो उपलब्ध | 401 | CBB1767961       | निर्वाचक का नाम : राजबाला<br>पति का नाम: रायसिंह<br>गृह संख्या : 231<br>उम्र : 49 लिंग : महिला        | फोटो उपलब्ध | 402 | CBB1497353       | निर्वाचक का नाम : राय सिंह<br>पिता का नाम: रणजीत<br>गृह संख्या : 231<br>उम्र : 47 लिंग : पुरुष            | फोटो उपलब्ध |
| 403 | NBW1402684       | निर्वाचक का नाम : अमित सहू<br>पिता का नाम: राय सिंह<br>गृह संख्या : 231<br>उम्र : 23 लिंग : पुरुष      | फोटो उपलब्ध | 404 | CBB1999044       | निर्वाचक का नाम : दलीप<br>पिता का नाम: चन्दू राम<br>गृह संख्या : 232<br>उम्र : 69 लिंग : पुरुष        | फोटो उपलब्ध | 405 | NBW0065110       | निर्वाचक का नाम : धापा<br>पति का नाम: दलीप<br>गृह संख्या : 232<br>उम्र : 67 लिंग : महिला                  | फोटो उपलब्ध |
| 406 | NBW0942896       | निर्वाचक का नाम : राजबाला<br>पति का नाम: अनिलकुमार<br>गृह संख्या : 232<br>उम्र : 34 लिंग : महिला       | फोटो उपलब्ध | 407 | NBW0402719       | निर्वाचक का नाम : अनिल कुमार<br>पिता का नाम: दीपचन्द<br>गृह संख्या : 232<br>उम्र : 33 लिंग : पुरुष    | फोटो उपलब्ध | 408 | CBB1639780       | निर्वाचक का नाम : रामकुमार<br>पिता का नाम: निकू राम<br>गृह संख्या : 233<br>उम्र : 64 लिंग : पुरुष         | फोटो उपलब्ध |
| 409 | RJ/01/002/285057 | निर्वाचक का नाम : महेन्द्र<br>पिता का नाम: निकू राम<br>गृह संख्या : 233<br>उम्र : 54 लिंग : पुरुष      | फोटो उपलब्ध | 410 | NBW0065136       | निर्वाचक का नाम : सिलोचना<br>पति का नाम: महेन्द्र<br>गृह संख्या : 233<br>उम्र : 52 लिंग : महिला       | फोटो उपलब्ध | 411 | RJ/01/002/285098 | निर्वाचक का नाम : त्रिलोकचन्द<br>पिता का नाम: रामकुमार<br>गृह संख्या : 233<br>उम्र : 46 लिंग : पुरुष      | फोटो उपलब्ध |
| 412 | CBB1898139       | निर्वाचक का नाम : कैलाश<br>पिता का नाम: रामकुमार<br>गृह संख्या : 233<br>उम्र : 40 लिंग : पुरुष         | फोटो उपलब्ध | 413 | NBW0025452       | निर्वाचक का नाम : सुमित्रा<br>पति का नाम: त्रिलोक चंद<br>गृह संख्या : 233<br>उम्र : 40 लिंग : महिला   | फोटो उपलब्ध | 414 | NBW0106583       | निर्वाचक का नाम : शकुन्तला<br>पति का नाम: कैलाश<br>गृह संख्या : 233<br>उम्र : 38 लिंग : महिला             | फोटो उपलब्ध |
| 415 | CBB1998491       | निर्वाचक का नाम : पूर्णराम<br>पिता का नाम: रामकुमार<br>गृह संख्या : 233<br>उम्र : 38 लिंग : पुरुष      | फोटो उपलब्ध | 416 | NBW0025445       | निर्वाचक का नाम : सुमन<br>पति का नाम: पूर्णराम<br>गृह संख्या : 233<br>उम्र : 37 लिंग : महिला          | फोटो उपलब्ध | 417 | NBW0535344       | निर्वाचक का नाम : राकेश कुमार<br>पिता का नाम: महेन्द्र सिंह<br>गृह संख्या : 233<br>उम्र : 32 लिंग : पुरुष | फोटो उपलब्ध |
| 418 | NBW0535336       | निर्वाचक का नाम : भीम सिंह<br>पिता का नाम: महेन्द्र सिंह<br>गृह संख्या : 233<br>उम्र : 31 लिंग : पुरुष | फोटो उपलब्ध | 419 | RJ/01/002/285184 | निर्वाचक का नाम : जयलाल<br>पिता का नाम: चन्दू राम<br>गृह संख्या : 234<br>उम्र : 74 लिंग : पुरुष       | फोटो उपलब्ध | 420 | RJ/01/002/285021 | निर्वाचक का नाम : संतोष<br>पति का नाम: जयलाल<br>गृह संख्या : 234<br>उम्र : 72 लिंग : महिला                | फोटो उपलब्ध |
| 421 | NBW1711134       | निर्वाचक का नाम : बलवीर सहू<br>पिता का नाम: जयलाल सहू<br>गृह संख्या : 234<br>उम्र : 46 लिंग : पुरुष    | फोटो उपलब्ध | 422 | CBB1639814       | निर्वाचक का नाम : राजबाला<br>पिता का नाम: बलवीर<br>गृह संख्या : 234<br>उम्र : 44 लिंग : पुरुष         | फोटो उपलब्ध | 423 | NBW1759273       | निर्वाचक का नाम : सेजल<br>पिता का नाम: बलवीर<br>गृह संख्या : 234<br>उम्र : 20 लिंग : महिला                | फोटो उपलब्ध |

|     |                  |   |     |                  |   |     |                  |  |
|-----|------------------|---|-----|------------------|---|-----|------------------|--|
| 424 | CBB1497395       | निर्वाचक का नाम : रामसिंह<br>पिता का नाम: पतराम<br>गृह संख्या : 235<br>उम्र : 60 लिंग : पुरुष             | 425 | NBW1811371       | निर्वाचक का नाम : धर्मपाल<br>पिता का नाम: पतराम<br>गृह संख्या : 235<br>उम्र : 60 लिंग : पुरुष           | 426 | CBB1497403       | निर्वाचक का नाम : रेशमा<br>पति का नाम: रामसिंह<br>गृह संख्या : 235<br>उम्र : 59 लिंग : महिला       |
| 427 | CBB1497411       | निर्वाचक का नाम : सावत्री<br>पति का नाम: धर्मपाल<br>गृह संख्या : 235<br>उम्र : 57 लिंग : महिला            | 428 | NBW0264986       | निर्वाचक का नाम : कृष्ण<br>पिता का नाम: पतराम<br>गृह संख्या : 235<br>उम्र : 54 लिंग : पुरुष             | 429 | CBB1497429       | निर्वाचक का नाम : घापी<br>पति का नाम: कृष्ण<br>गृह संख्या : 235<br>उम्र : 49 लिंग : महिला          |
| 430 | RJ/01/002/285062 | निर्वाचक का नाम : दाताराम<br>पिता का नाम: पतराम<br>गृह संख्या : 235<br>उम्र : 47 लिंग : पुरुष             | 431 | RJ/01/002/285195 | निर्वाचक का नाम : नानू देवी<br>पति का नाम: दाताराम<br>गृह संख्या : 235<br>उम्र : 47 लिंग : महिला        | 432 | CBB1998822       | निर्वाचक का नाम : रमेशकुमार<br>पिता का नाम: रामसिंह<br>गृह संख्या : 235<br>उम्र : 39 लिंग : पुरुष  |
| 433 | CBB1998814       | निर्वाचक का नाम : सरला<br>पति का नाम: रमेश कुमार<br>गृह संख्या : 235<br>उम्र : 39 लिंग : महिला            | 434 | NBW0250604       | निर्वाचक का नाम : विकास कुमार<br>पिता का नाम: राम सिंह<br>गृह संख्या : 235<br>उम्र : 36 लिंग : पुरुष    | 435 | NBW0888396       | निर्वाचक का नाम : मनीष कुमार<br>पिता का नाम: धर्मपाल<br>गृह संख्या : 235<br>उम्र : 28 लिंग : पुरुष |
| 436 | NBW1386515       | निर्वाचक का नाम : पूजा राणी<br>पति का नाम: गौरी शंकर साहू<br>गृह संख्या : 235<br>उम्र : 26 लिंग : महिला   | 437 | NBW1154178       | निर्वाचक का नाम : गौरी शंकर सहू<br>पिता का नाम: कृष्ण लाल<br>गृह संख्या : 235<br>उम्र : 25 लिंग : पुरुष | 438 | NBW1394915       | निर्वाचक का नाम : पूनम<br>पिता का नाम: दाता राम<br>गृह संख्या : 235<br>उम्र : 23 लिंग : महिला      |
| 439 | NBW1440817       | निर्वाचक का नाम : पंकज कुमार<br>पिता का नाम: दाताराम<br>गृह संख्या : 235<br>उम्र : 22 लिंग : पुरुष        | 440 | NBW1641653       | निर्वाचक का नाम : स्वाती<br>पिता का नाम: रमेश कुमार<br>गृह संख्या : 235<br>उम्र : 20 लिंग : महिला       | 441 | RJ/01/002/285129 | निर्वाचक का नाम : ओमी<br>पति का नाम: राजाराम<br>गृह संख्या : 236<br>उम्र : 62 लिंग : महिला         |
| 442 | RJ/01/002/285066 | निर्वाचक का नाम : खेताराम<br>पिता का नाम: गुरदयाल<br>गृह संख्या : 236<br>उम्र : 49 लिंग : पुरुष           | 443 | CBB2147619       | निर्वाचक का नाम : किरणा<br>पति का नाम: खेताराम<br>गृह संख्या : 236<br>उम्र : 39 लिंग : महिला            | 444 | CBB2147627       | निर्वाचक का नाम : मोहर सिंह<br>पिता का नाम: राजाराम<br>गृह संख्या : 236<br>उम्र : 37 लिंग : पुरुष  |
| 445 | NBW1788561       | निर्वाचक का नाम : अंकुश<br>पिता का नाम: खेता राम<br>गृह संख्या : 236<br>उम्र : 19 लिंग : पुरुष            | 446 | CBB1639830       | निर्वाचक का नाम : भागीरथ<br>पिता का नाम: मेघा राम<br>गृह संख्या : 237<br>उम्र : 56 लिंग : पुरुष         | 447 | NBW0142042       | निर्वाचक का नाम : धापा<br>पति का नाम: भागीरथ<br>गृह संख्या : 237<br>उम्र : 54 लिंग : महिला         |
| 448 | NBW1179498       | निर्वाचक का नाम : सोहन लाल सहू<br>पिता का नाम: मेघा राम सहू<br>गृह संख्या : 237<br>उम्र : 49 लिंग : पुरुष | 449 | CBB1897784       | निर्वाचक का नाम : धोली देवी<br>पति का नाम: सोहनलाल<br>गृह संख्या : 237<br>उम्र : 44 लिंग : महिला        | 450 | NBW0142034       | निर्वाचक का नाम : हेतराम<br>पिता का नाम: सोहनलाल<br>गृह संख्या : 237<br>उम्र : 40 लिंग : पुरुष     |
| 451 | NBW0116269       | निर्वाचक का नाम : बलवीर<br>पिता का नाम: सोहनलाल<br>गृह संख्या : 237<br>उम्र : 38 लिंग : पुरुष             | 452 | NBW1293562       | निर्वाचक का नाम : मनीत सहू<br>पिता का नाम: सोहन लाल सहू<br>गृह संख्या : 237<br>उम्र : 23 लिंग : पुरुष   | 453 | NBW1633924       | निर्वाचक का नाम : अजय सहू<br>पिता का नाम: भागीरथ<br>गृह संख्या : 237<br>उम्र : 21 लिंग : पुरुष     |

|     |            |   |     |                  |   |     |                  |  |
|-----|------------|---|-----|------------------|---|-----|------------------|--|
| 454 | CBB1639855 | निर्वाचक का नाम : किताब<br>पति का नाम: मुखराम<br>गृह संख्या : 238<br>उम्र : 67 लिंग : महिला           | 455 | CBB1497452       | निर्वाचक का नाम : राम कुमार<br>पिता का नाम: हजारी राम<br>गृह संख्या : 238<br>उम्र : 64 लिंग : पुरुष | 456 | RJ/01/002/285137 | निर्वाचक का नाम : संतरो<br>पति का नाम: रामकुमार<br>गृह संख्या : 238<br>उम्र : 62 लिंग : महिला        |
| 457 | CBB1497445 | निर्वाचक का नाम : मुखराम<br>पिता का नाम: हजारी राम<br>गृह संख्या : 238<br>उम्र : 60 लिंग : पुरुष      | 458 | NBW0025460       | निर्वाचक का नाम : किताब देवी<br>पति का नाम: शैलेन्द्र<br>गृह संख्या : 238<br>उम्र : 46 लिंग : महिला | 459 | CBB1639871       | निर्वाचक का नाम : श्रीचंद<br>पिता का नाम: मुखराम<br>गृह संख्या : 238<br>उम्र : 46 लिंग : पुरुष       |
| 460 | CBB1639905 | निर्वाचक का नाम : ओमप्रकाश<br>पिता का नाम: रामकुमार<br>गृह संख्या : 238<br>उम्र : 45 लिंग : पुरुष     | 461 | CBB1767979       | निर्वाचक का नाम : शकुंतला<br>पति का नाम: ओमप्रकाश<br>गृह संख्या : 238<br>उम्र : 44 लिंग : महिला     | 462 | CBB1639863       | निर्वाचक का नाम : शैलेन्द्र<br>पिता का नाम: मुखराम<br>गृह संख्या : 238<br>उम्र : 42 लिंग : पुरुष     |
| 463 | CBB1897792 | निर्वाचक का नाम : कालूराम<br>पिता का नाम: रामकुमार<br>गृह संख्या : 238<br>उम्र : 41 लिंग : पुरुष      | 464 | CBB1639897       | निर्वाचक का नाम : जगदीश<br>पिता का नाम: मुखराम<br>गृह संख्या : 238<br>उम्र : 36 लिंग : पुरुष        | 465 | CBB1639889       | निर्वाचक का नाम : कैलाश<br>पति का नाम: श्रीचंद<br>गृह संख्या : 238<br>उम्र : 35 लिंग : महिला         |
| 466 | NBW1154160 | निर्वाचक का नाम : संदीप कुमार<br>पिता का नाम: शैलेन्द्र<br>गृह संख्या : 238<br>उम्र : 25 लिंग : पुरुष | 467 | NBW1411537       | निर्वाचक का नाम : मनिषा<br>पिता का नाम: शैलेन्द्र<br>गृह संख्या : 238<br>उम्र : 23 लिंग : महिला     | 468 | NBW1614106       | निर्वाचक का नाम : सरिता<br>पिता का नाम: ओम प्रकाश<br>गृह संख्या : 238<br>उम्र : 20 लिंग : महिला      |
| 469 | NBW1641414 | निर्वाचक का नाम : संजीव<br>पिता का नाम: श्रीचंद<br>गृह संख्या : 238<br>उम्र : 20 लिंग : पुरुष         | 470 | CBB1497460       | निर्वाचक का नाम : मनफूल<br>पिता का नाम: चेताराम<br>गृह संख्या : 239<br>उम्र : 80 लिंग : पुरुष       | 471 | CBB1497486       | निर्वाचक का नाम : सुलोचना<br>पिता का नाम: इन्द्राज<br>गृह संख्या : 239<br>उम्र : 58 लिंग : पुरुष     |
| 472 | CBB1497478 | निर्वाचक का नाम : इन्द्राज<br>पिता का नाम: मनफूल<br>गृह संख्या : 239<br>उम्र : 54 लिंग : पुरुष        | 473 | NBW1290907       | निर्वाचक का नाम : तारावती<br>पति का नाम: सोहनलाल<br>गृह संख्या : 239<br>उम्र : 50 लिंग : महिला      | 474 | CBB1767987       | निर्वाचक का नाम : सोहनलाल<br>पिता का नाम: मनफूल<br>गृह संख्या : 239<br>उम्र : 49 लिंग : पुरुष        |
| 475 | NBW0302216 | निर्वाचक का नाम : अजीत सिंह<br>पिता का नाम: इन्द्राज<br>गृह संख्या : 239<br>उम्र : 34 लिंग : पुरुष    | 476 | NBW0302224       | निर्वाचक का नाम : विक्रम सिंह<br>पिता का नाम: सोहनलाल<br>गृह संख्या : 239<br>उम्र : 33 लिंग : पुरुष | 477 | NBW0750109       | निर्वाचक का नाम : सुनीता पचार<br>पति का नाम: अजीत सिंह<br>गृह संख्या : 239<br>उम्र : 29 लिंग : महिला |
| 478 | NBW0888388 | निर्वाचक का नाम : सतपाल<br>पिता का नाम: इन्द्राज<br>गृह संख्या : 239<br>उम्र : 28 लिंग : पुरुष        | 479 | NBW0888354       | निर्वाचक का नाम : मोनिका पचार<br>पति का नाम: सतपाल<br>गृह संख्या : 239<br>उम्र : 27 लिंग : महिला    | 480 | CBB1639913       | निर्वाचक का नाम : शान्ति<br>पति का नाम: रामू राम<br>गृह संख्या : 240<br>उम्र : 86 लिंग : महिला       |
| 481 | CBB1497494 | निर्वाचक का नाम : पतराम<br>पिता का नाम: रामू राम<br>गृह संख्या : 240<br>उम्र : 55 लिंग : पुरुष        | 482 | RJ/01/002/285148 | निर्वाचक का नाम : राजो देवी<br>पति का नाम: साहबराम<br>गृह संख्या : 240<br>उम्र : 53 लिंग : महिला    | 483 | CBB1639921       | निर्वाचक का नाम : कृष्णा<br>पति का नाम: पतराम<br>गृह संख्या : 240<br>उम्र : 52 लिंग : महिला          |

|     |                  |  |             |     |                  |  |             |     |                  |  |             |
|-----|------------------|--|-------------|-----|------------------|--|-------------|-----|------------------|--|-------------|
| 484 | CBB1639939       | निर्वाचक का नाम : साहबराज<br>पिता का नाम: रामू राम<br>गृह संख्या : 240<br>उम्र : 51 लिंग : पुरुष     | फोटो उपलब्ध | 485 | CBB1897800       | निर्वाचक का नाम : सोहनलाल<br>पिता का नाम: रामू राम<br>गृह संख्या : 240<br>उम्र : 45 लिंग : पुरुष       | फोटो उपलब्ध | 486 | CBB1998459       | निर्वाचक का नाम : विमला देवी<br>पति का नाम: सोहन लाल<br>गृह संख्या : 240<br>उम्र : 44 लिंग : महिला | फोटो उपलब्ध |
| 487 | CBB1897818       | निर्वाचक का नाम : शारदा देवी<br>पति का नाम: ओमप्रकाश<br>गृह संख्या : 240<br>उम्र : 43 लिंग : महिला   | फोटो उपलब्ध | 488 | CBB1639947       | निर्वाचक का नाम : ओम प्रकाश<br>पिता का नाम: रामू राम<br>गृह संख्या : 240<br>उम्र : 42 लिंग : पुरुष     | फोटो उपलब्ध | 489 | NBW0942920       | निर्वाचक का नाम : तारावती<br>पिता का नाम: पतराम<br>गृह संख्या : 240<br>उम्र : 28 लिंग : महिला      | फोटो उपलब्ध |
| 490 | NBW0888362       | निर्वाचक का नाम : निहाल सिंह<br>पिता का नाम: साहब राम<br>गृह संख्या : 240<br>उम्र : 28 लिंग : पुरुष  | फोटो उपलब्ध | 491 | NBW0888404       | निर्वाचक का नाम : राम कुमार<br>पिता का नाम: साहब राम<br>गृह संख्या : 240<br>उम्र : 28 लिंग : पुरुष     | फोटो उपलब्ध | 492 | NBW1769041       | निर्वाचक का नाम : सरजीत<br>पिता का नाम: पतराम<br>गृह संख्या : 240<br>उम्र : 22 लिंग : पुरुष        | फोटो उपलब्ध |
| 493 | NBW1768829       | निर्वाचक का नाम : संदीप कुमार<br>पिता का नाम: ओमप्रकाश<br>गृह संख्या : 240<br>उम्र : 21 लिंग : पुरुष | फोटो उपलब्ध | 494 | RJ/01/002/285089 | निर्वाचक का नाम : बेगराज<br>पिता का नाम: सुरजाराज<br>गृह संख्या : 241<br>उम्र : 74 लिंग : पुरुष        | फोटो उपलब्ध | 495 | CBB2147643       | निर्वाचक का नाम : रूकमणी<br>पति का नाम: बेगराज<br>गृह संख्या : 241<br>उम्र : 69 लिंग : महिला       | फोटो उपलब्ध |
| 496 | NBW1776053       | निर्वाचक का नाम : शुभकरण<br>पिता का नाम: बेगराज<br>गृह संख्या : 241<br>उम्र : 48 लिंग : पुरुष        | फोटो उपलब्ध | 497 | CBB1767995       | निर्वाचक का नाम : बिमला<br>पति का नाम: शुभकरण<br>गृह संख्या : 241<br>उम्र : 44 लिंग : महिला            | फोटो उपलब्ध | 498 | RJ/01/002/285009 | निर्वाचक का नाम : पूर्णराम<br>पिता का नाम: बेगराज<br>गृह संख्या : 241<br>उम्र : 44 लिंग : पुरुष    | फोटो उपलब्ध |
| 499 | CBB1639954       | निर्वाचक का नाम : सुन्दर<br>पति का नाम: पूर्णराम<br>गृह संख्या : 241<br>उम्र : 42 लिंग : महिला       | फोटो उपलब्ध | 500 | NBW1395045       | निर्वाचक का नाम : सुमन<br>पिता का नाम: शुभकरण<br>गृह संख्या : 241<br>उम्र : 23 लिंग : महिला            | फोटो उपलब्ध | 501 | NBW1541259       | निर्वाचक का नाम : प्रियंका<br>पिता का नाम: पूर्ण राम<br>गृह संख्या : 241<br>उम्र : 21 लिंग : महिला | फोटो उपलब्ध |
| 502 | NBW1484203       | निर्वाचक का नाम : विक्रम<br>पिता का नाम: शुभकरण<br>गृह संख्या : 241<br>उम्र : 21 लिंग : पुरुष        | फोटो उपलब्ध | 503 | CBB1497502       | निर्वाचक का नाम : महीपत<br>पिता का नाम: सुरजा<br>गृह संख्या : 242<br>उम्र : 74 लिंग : पुरुष            | फोटो उपलब्ध | 504 | CBB1639962       | निर्वाचक का नाम : तखी<br>पति का नाम: महीपत<br>गृह संख्या : 242<br>उम्र : 72 लिंग : महिला           | फोटो उपलब्ध |
| 505 | RJ/01/002/285196 | निर्वाचक का नाम : सुखी<br>पति का नाम: संतलाल<br>गृह संख्या : 242<br>उम्र : 71 लिंग : महिला           | फोटो उपलब्ध | 506 | CBB1497510       | निर्वाचक का नाम : महेंद्र सिंह<br>पिता का नाम: महिपत राम<br>गृह संख्या : 242<br>उम्र : 65 लिंग : पुरुष | फोटो उपलब्ध | 507 | CBB1639970       | निर्वाचक का नाम : गुडी<br>पति का नाम: महेंद्र<br>गृह संख्या : 242<br>उम्र : 62 लिंग : महिला        | फोटो उपलब्ध |
| 508 | RJ/01/002/285069 | निर्वाचक का नाम : संतलाल<br>पिता का नाम: महीपत<br>गृह संख्या : 242<br>उम्र : 62 लिंग : पुरुष         | फोटो उपलब्ध | 509 | CBB2147650       | निर्वाचक का नाम : रामदेव<br>पिता का नाम: संतलाल<br>गृह संख्या : 242<br>उम्र : 39 लिंग : पुरुष          | फोटो उपलब्ध | 510 | CBB2147668       | निर्वाचक का नाम : संतोष<br>पति का नाम: रामदेव<br>गृह संख्या : 242<br>उम्र : 38 लिंग : महिला        | फोटो उपलब्ध |
| 511 | CBB2147676       | निर्वाचक का नाम : सुरेन्द्र<br>पिता का नाम: संतलाल<br>गृह संख्या : 242<br>उम्र : 38 लिंग : पुरुष     | फोटो उपलब्ध | 512 | NBW0065144       | निर्वाचक का नाम : राजवाला<br>पति का नाम: सुरेन्द्र<br>गृह संख्या : 242<br>उम्र : 37 लिंग : महिला       | फोटो उपलब्ध | 513 | CBB2147684       | निर्वाचक का नाम : सरजीत<br>पिता का नाम: महेंद्रसिंह<br>गृह संख्या : 242<br>उम्र : 35 लिंग : पुरुष  | फोटो उपलब्ध |

|     |                  |   |             |     |                  |   |             |     |                  |   |             |
|-----|------------------|---|-------------|-----|------------------|---|-------------|-----|------------------|---|-------------|
| 514 | NBW0590307       | निर्वाचक का नाम : सरला<br>पति का नाम: सरजीत<br>गृह संख्या : 242<br>उम्र : 33 लिंग : महिला               | फोटो उपलब्ध | 515 | NBW1876242       | निर्वाचक का नाम : प्रमोद<br>पिता का नाम: रामदेव<br>गृह संख्या : 242<br>उम्र : 19 लिंग : पुरुष               | फोटो उपलब्ध | 516 | CBB1497528       | निर्वाचक का नाम : रामलाल<br>पिता का नाम: जेठाराम<br>गृह संख्या : 243<br>उम्र : 60 लिंग : पुरुष      | फोटो उपलब्ध |
| 517 | RJ/01/002/285119 | निर्वाचक का नाम : चावली<br>पति का नाम: लादूराम<br>गृह संख्या : 244<br>उम्र : 79 लिंग : महिला            | फोटो उपलब्ध | 518 | CBB1998269       | निर्वाचक का नाम : रामकुमार<br>पिता का नाम: लादूराम<br>गृह संख्या : 244<br>उम्र : 64 लिंग : पुरुष            | फोटो उपलब्ध | 519 | CBB1998848       | निर्वाचक का नाम : चंदो<br>पति का नाम: रामकुमार<br>गृह संख्या : 244<br>उम्र : 57 लिंग : महिला        | फोटो उपलब्ध |
| 520 | CBB1768001       | निर्वाचक का नाम : श्योचंद<br>पिता का नाम: लादूराम<br>गृह संख्या : 244<br>उम्र : 54 लिंग : पुरुष         | फोटो उपलब्ध | 521 | CBB1768019       | निर्वाचक का नाम : कमला<br>पति का नाम: श्योचंद<br>गृह संख्या : 244<br>उम्र : 52 लिंग : महिला                 | फोटो उपलब्ध | 522 | CBB1639988       | निर्वाचक का नाम : देवीलाल<br>पिता का नाम: लादूराम<br>गृह संख्या : 244<br>उम्र : 50 लिंग : पुरुष     | फोटो उपलब्ध |
| 523 | RJ/01/002/285120 | निर्वाचक का नाम : सरोज<br>पति का नाम: देवीलाल<br>गृह संख्या : 244<br>उम्र : 49 लिंग : महिला             | फोटो उपलब्ध | 524 | CBB1768027       | निर्वाचक का नाम : हरि सिंह<br>पिता का नाम: लादूराम<br>गृह संख्या : 244<br>उम्र : 45 लिंग : पुरुष            | फोटो उपलब्ध | 525 | CBB1897859       | निर्वाचक का नाम : गीता<br>पति का नाम: हरीसिंह<br>गृह संख्या : 244<br>उम्र : 44 लिंग : महिला         | फोटो उपलब्ध |
| 526 | NBW0106617       | निर्वाचक का नाम : भीमराज<br>पिता का नाम: श्योचंद<br>गृह संख्या : 244<br>उम्र : 39 लिंग : पुरुष          | फोटो उपलब्ध | 527 | CBB1898162       | निर्वाचक का नाम : अशोक कुमार सहू<br>पिता का नाम: रामकुमार सहू<br>गृह संख्या : 244<br>उम्र : 39 लिंग : पुरुष | फोटो उपलब्ध | 528 | NBW0106609       | निर्वाचक का नाम : सरिता<br>पति का नाम: रोहताश सहू<br>गृह संख्या : 244<br>उम्र : 39 लिंग : महिला     | फोटो उपलब्ध |
| 529 | NBW0106625       | निर्वाचक का नाम : रोहताश सहू<br>पिता का नाम: रामकुमार सहू<br>गृह संख्या : 244<br>उम्र : 38 लिंग : पुरुष | फोटो उपलब्ध | 530 | CBB1998855       | निर्वाचक का नाम : मैनावती<br>पति का नाम: अशोक कुमार सहू<br>गृह संख्या : 244<br>उम्र : 38 लिंग : महिला       | फोटो उपलब्ध | 531 | NBW0340968       | निर्वाचक का नाम : सुनीता<br>पति का नाम: भीमराज<br>गृह संख्या : 244<br>उम्र : 35 लिंग : महिला        | फोटो उपलब्ध |
| 532 | NBW0340950       | निर्वाचक का नाम : सतवीर<br>पिता का नाम: देवीलाल<br>गृह संख्या : 244<br>उम्र : 31 लिंग : पुरुष           | फोटो उपलब्ध | 533 | NBW1161025       | निर्वाचक का नाम : पूजा<br>पति का नाम: मुकेश<br>गृह संख्या : 244<br>उम्र : 25 लिंग : महिला                   | फोटो उपलब्ध | 534 | NBW1869080       | निर्वाचक का नाम : रामप्रताप<br>पिता का नाम: मामचंद<br>गृह संख्या : 245<br>उम्र : 64 लिंग : पुरुष    | फोटो उपलब्ध |
| 535 | NBW1774421       | निर्वाचक का नाम : ओमप्रकाश<br>पिता का नाम: मामचंद<br>गृह संख्या : 245<br>उम्र : 59 लिंग : पुरुष         | फोटो उपलब्ध | 536 | RJ/01/002/285112 | निर्वाचक का नाम : रामेती देवी<br>पति का नाम: रामप्रताप<br>गृह संख्या : 245<br>उम्र : 57 लिंग : महिला        | फोटो उपलब्ध | 537 | RJ/01/002/285111 | निर्वाचक का नाम : विमला देवी<br>पति का नाम: ओम प्रकाश<br>गृह संख्या : 245<br>उम्र : 55 लिंग : महिला | फोटो उपलब्ध |
| 538 | CBB2147692       | निर्वाचक का नाम : जगदीश<br>पिता का नाम: मामचंद<br>गृह संख्या : 245<br>उम्र : 49 लिंग : पुरुष            | फोटो उपलब्ध | 539 | CBB1639996       | निर्वाचक का नाम : सरोज<br>पति का नाम: जगदीश<br>गृह संख्या : 245<br>उम्र : 46 लिंग : महिला                   | फोटो उपलब्ध | 540 | NBW0142059       | निर्वाचक का नाम : शुभकरण<br>पति का नाम: मामचंद<br>गृह संख्या : 245<br>उम्र : 46 लिंग : पुरुष        | फोटो उपलब्ध |
| 541 | NBW0142067       | निर्वाचक का नाम : सुमित्रा<br>पति का नाम: शुभकरण<br>गृह संख्या : 245<br>उम्र : 41 लिंग : महिला          | फोटो उपलब्ध | 542 | NBW0323732       | निर्वाचक का नाम : सहू ब्रह्मदेव<br>पिता का नाम: रामप्रताप<br>गृह संख्या : 245<br>उम्र : 33 लिंग : पुरुष     | फोटो उपलब्ध | 543 | NBW1440171       | निर्वाचक का नाम : अमित कुमार<br>पिता का नाम: शुभकरण<br>गृह संख्या : 245<br>उम्र : 22 लिंग : पुरुष   | फोटो उपलब्ध |

अनुभाग की संख्या व नाम : 3-सहू मोहल्ला मन्दिर के पास अरइकी

|     |                  |  |             |     |                  |   |             |     |                  |   |             |
|-----|------------------|--|-------------|-----|------------------|---|-------------|-----|------------------|---|-------------|
| 544 | NBW1622604       | निर्वाचक का नाम : मनीषा<br>पिता का नाम: जगदीश<br>गृह संख्या : 245<br>उम्र : 20 लिंग : महिला      | फोटो उपलब्ध | 545 | NBW1756782       | निर्वाचक का नाम : शक्ति कुमार<br>पिता का नाम: ओम प्रकाश<br>गृह संख्या : 245<br>उम्र : 20 लिंग : पुरुष | फोटो उपलब्ध | 546 | NBW1785930       | निर्वाचक का नाम : आरजू<br>पिता का नाम: शुभकरण<br>गृह संख्या : 245<br>उम्र : 19 लिंग : महिला       | फोटो उपलब्ध |
| 547 | RJ/01/002/285317 | निर्वाचक का नाम : मोहरी<br>पति का नाम: मनीराम<br>गृह संख्या : 246<br>उम्र : 82 लिंग : महिला      | फोटो उपलब्ध | 548 | RJ/01/002/285042 | निर्वाचक का नाम : मनीराम<br>पिता का नाम: आदू<br>गृह संख्या : 246<br>उम्र : 76 लिंग : पुरुष            | फोटो उपलब्ध | 549 | RJ/01/002/285139 | निर्वाचक का नाम : कृष्ण<br>पिता का नाम: मनीराम<br>गृह संख्या : 246<br>उम्र : 62 लिंग : पुरुष      | फोटो उपलब्ध |
| 550 | CBB1640002       | निर्वाचक का नाम : कमला<br>पति का नाम: कृष्ण<br>गृह संख्या : 246<br>उम्र : 60 लिंग : महिला        | फोटो उपलब्ध | 551 | NBW1774447       | निर्वाचक का नाम : ओम प्रकाश<br>पिता का नाम: मनीराम<br>गृह संख्या : 246<br>उम्र : 57 लिंग : पुरुष      | फोटो उपलब्ध | 552 | NBW1774454       | निर्वाचक का नाम : गीता<br>पति का नाम: ओमप्रकाश<br>गृह संख्या : 246<br>उम्र : 51 लिंग : महिला      | फोटो उपलब्ध |
| 553 | NBW1771070       | निर्वाचक का नाम : बसंती<br>पति का नाम: भीम सैन<br>गृह संख्या : 246<br>उम्र : 29 लिंग : महिला     | फोटो उपलब्ध | 554 | RJ/01/002/285090 | निर्वाचक का नाम : मोहन लाल<br>पिता का नाम: दुलाराम<br>गृह संख्या : 247<br>उम्र : 64 लिंग : पुरुष      | फोटो उपलब्ध | 555 | CBB1497551       | निर्वाचक का नाम : शारदा<br>पति का नाम: मोहन<br>गृह संख्या : 247<br>उम्र : 62 लिंग : महिला         | फोटो उपलब्ध |
| 556 | NBW0688929       | निर्वाचक का नाम : किशोर<br>पिता का नाम: मोहनलाल<br>गृह संख्या : 247<br>उम्र : 30 लिंग : पुरुष    | फोटो उपलब्ध | 557 | NBW0827899       | निर्वाचक का नाम : कविता कुमारी<br>पति का नाम: किशोर<br>गृह संख्या : 247<br>उम्र : 30 लिंग : महिला     | फोटो उपलब्ध | 558 | NBW0942938       | निर्वाचक का नाम : जयकरण<br>पिता का नाम: मोहनलाल<br>गृह संख्या : 247<br>उम्र : 28 लिंग : पुरुष     | फोटो उपलब्ध |
| 559 | CBB1640010       | निर्वाचक का नाम : कमला<br>पति का नाम: डाल चन्द<br>गृह संख्या : 248<br>उम्र : 66 लिंग : महिला     | फोटो उपलब्ध | 560 | RJ/01/002/285047 | निर्वाचक का नाम : डाल चन्द<br>पिता का नाम: सुरजा राम<br>गृह संख्या : 248<br>उम्र : 64 लिंग : पुरुष    | फोटो उपलब्ध | 561 | CBB2147700       | निर्वाचक का नाम : मेहरचंद<br>पिता का नाम: डालचंद<br>गृह संख्या : 248<br>उम्र : 38 लिंग : पुरुष    | फोटो उपलब्ध |
| 562 | NBW0065169       | निर्वाचक का नाम : इंद्रजीत<br>पिता का नाम: डालचन्द<br>गृह संख्या : 248<br>उम्र : 37 लिंग : पुरुष | फोटो उपलब्ध | 563 | NBW0302232       | निर्वाचक का नाम : सोना देवी<br>पति का नाम: मेहर चन्द<br>गृह संख्या : 248<br>उम्र : 36 लिंग : महिला    | फोटो उपलब्ध | 564 | NBW0535138       | निर्वाचक का नाम : बली देवी<br>पति का नाम: इन्द्रजीत<br>गृह संख्या : 248<br>उम्र : 34 लिंग : महिला | फोटो उपलब्ध |
| 565 | CBB1640028       | निर्वाचक का नाम : वीरराम<br>पिता का नाम: भादर राम<br>गृह संख्या : 249<br>उम्र : 49 लिंग : पुरुष  | फोटो उपलब्ध | 566 | CBB1768035       | निर्वाचक का नाम : रोशनी<br>पति का नाम: वीरराम<br>गृह संख्या : 249<br>उम्र : 47 लिंग : महिला           | फोटो उपलब्ध | 567 | NBW0472266       | निर्वाचक का नाम : सहदेव<br>पिता का नाम: भादर राम<br>गृह संख्या : 249<br>उम्र : 38 लिंग : पुरुष    | फोटो उपलब्ध |
| 568 | NBW0472258       | निर्वाचक का नाम : बलराम<br>पिता का नाम: भादर राम<br>गृह संख्या : 249<br>उम्र : 37 लिंग : पुरुष   | फोटो उपलब्ध | 569 | NBW1441880       | निर्वाचक का नाम : राहुल<br>पिता का नाम: वीरू राम<br>गृह संख्या : 249<br>उम्र : 22 लिंग : पुरुष        | फोटो उपलब्ध | 570 | NBW1595453       | निर्वाचक का नाम : रवि शंकर<br>पिता का नाम: विरू राम<br>गृह संख्या : 249<br>उम्र : 21 लिंग : पुरुष | फोटो उपलब्ध |
| 571 | RJ/01/002/285320 | निर्वाचक का नाम : विधा<br>पति का नाम: मनफूल<br>गृह संख्या : 250<br>उम्र : 86 लिंग : महिला        | फोटो उपलब्ध | 572 | CBB1898048       | निर्वाचक का नाम : विनोदकुमार<br>पिता का नाम: लीलाधर<br>गृह संख्या : 255<br>उम्र : 39 लिंग : पुरुष     | फोटो उपलब्ध | 573 | CBB1640077       | निर्वाचक का नाम : विमला<br>पति का नाम: दलू राम<br>गृह संख्या : 259<br>उम्र : 74 लिंग : महिला      | फोटो उपलब्ध |

|     |                  |   |             |     |                  |   |             |     |                  |  |             |
|-----|------------------|---|-------------|-----|------------------|---|-------------|-----|------------------|--|-------------|
| 574 | CBB1998186       | निर्वाचक का नाम : दलु राम<br>पिता का नाम: सन्त दास<br>गृह संख्या : 259<br>उम्र : 71 लिंग : पुरुष      | फोटो उपलब्ध | 575 | NBW0417071       | निर्वाचक का नाम : पूर्ण गिरी<br>पिता का नाम: मोहन गिर<br>गृह संख्या : 267<br>उम्र : 68 लिंग : पुरुष   | फोटो उपलब्ध | 576 | CBB1768043       | निर्वाचक का नाम : ओमप्रकाश<br>पिता का नाम: मोहनगिर<br>गृह संख्या : 267<br>उम्र : 60 लिंग : पुरुष           | फोटो उपलब्ध |
| 577 | CBB1640119       | निर्वाचक का नाम : सावत्री<br>पति का नाम: जगदीश<br>गृह संख्या : 267<br>उम्र : 59 लिंग : महिला          | फोटो उपलब्ध | 578 | RJ/01/002/285037 | निर्वाचक का नाम : कलावती<br>पति का नाम: ओमप्रकाश<br>गृह संख्या : 267<br>उम्र : 58 लिंग : महिला        | फोटो उपलब्ध | 579 | CBB1640093       | निर्वाचक का नाम : श्रवण कुमार<br>पिता का नाम: रामजीलाल<br>गृह संख्या : 267<br>उम्र : 54 लिंग : पुरुष       | फोटो उपलब्ध |
| 580 | CBB1640101       | निर्वाचक का नाम : गिरदावरी<br>पति का नाम: श्रवण कुमार<br>गृह संख्या : 267<br>उम्र : 52 लिंग : महिला   | फोटो उपलब्ध | 581 | NBW0535302       | निर्वाचक का नाम : राकेश कुमार<br>पिता का नाम: जगदीश<br>गृह संख्या : 267<br>उम्र : 36 लिंग : पुरुष     | फोटो उपलब्ध | 582 | NBW0888321       | निर्वाचक का नाम : धापा<br>पति का नाम: शेर सिंह<br>गृह संख्या : 267<br>उम्र : 35 लिंग : महिला               | फोटो उपलब्ध |
| 583 | NBW0827915       | निर्वाचक का नाम : धापी<br>पति का नाम: रामस्वरूप<br>गृह संख्या : 267<br>उम्र : 33 लिंग : महिला         | फोटो उपलब्ध | 584 | NBW0535310       | निर्वाचक का नाम : रामस्वरूप<br>पिता का नाम: ओमप्रकाश<br>गृह संख्या : 267<br>उम्र : 32 लिंग : पुरुष    | फोटो उपलब्ध | 585 | NBW0535328       | निर्वाचक का नाम : शेर सिंह<br>पिता का नाम: सुल्तान सिंह<br>गृह संख्या : 267<br>उम्र : 32 लिंग : पुरुष      | फोटो उपलब्ध |
| 586 | NBW0827923       | निर्वाचक का नाम : राजबाला<br>पति का नाम: सीताराम<br>गृह संख्या : 267<br>उम्र : 31 लिंग : महिला        | फोटो उपलब्ध | 587 | NBW0688986       | निर्वाचक का नाम : सीताराम<br>पिता का नाम: ओमप्रकाश<br>गृह संख्या : 267<br>उम्र : 30 लिंग : पुरुष      | फोटो उपलब्ध | 588 | NBW0827956       | निर्वाचक का नाम : शैलेन्द्रकुमार<br>पिता का नाम: जगदीशप्रसाद<br>गृह संख्या : 267<br>उम्र : 29 लिंग : पुरुष | फोटो उपलब्ध |
| 589 | NBW1629138       | निर्वाचक का नाम : सीमा<br>पति का नाम: भंवरलाल<br>गृह संख्या : 267<br>उम्र : 28 लिंग : महिला           | फोटो उपलब्ध | 590 | NBW1009547       | निर्वाचक का नाम : अशोककुमार<br>पिता का नाम: श्रवण कुमार<br>गृह संख्या : 267<br>उम्र : 27 लिंग : पुरुष | फोटो उपलब्ध | 591 | NBW1788579       | निर्वाचक का नाम : सुनीता<br>पति का नाम: अशोक कुमार<br>गृह संख्या : 267<br>उम्र : 26 लिंग : महिला           | फोटो उपलब्ध |
| 592 | RJ/01/002/285039 | निर्वाचक का नाम : सुलतान<br>पिता का नाम: मोहनगिर<br>गृह संख्या : 267 क<br>उम्र : 52 लिंग : पुरुष      | फोटो उपलब्ध | 593 | CBB2855036       | निर्वाचक का नाम : सुमित्रा<br>पति का नाम: सुलतान<br>गृह संख्या : 267 क<br>उम्र : 47 लिंग : महिला      | फोटो उपलब्ध | 594 | NBW0888339       | निर्वाचक का नाम : लिछमा<br>पति का नाम: भंवर लाल<br>गृह संख्या : 267K<br>उम्र : 29 लिंग : महिला             | फोटो उपलब्ध |
| 595 | NBW0888347       | निर्वाचक का नाम : भंवर लाल<br>पिता का नाम: सुल्तान<br>गृह संख्या : 267K<br>उम्र : 29 लिंग : पुरुष     | फोटो उपलब्ध | 596 | RJ/01/002/285052 | निर्वाचक का नाम : सुभाषचन्द्र<br>पिता का नाम: रामजीलाल<br>गृह संख्या : 268<br>उम्र : 71 लिंग : पुरुष  | फोटो उपलब्ध | 597 | RJ/01/002/285344 | निर्वाचक का नाम : बिमलादेवी<br>पति का नाम: सुभाषचन्द्र<br>गृह संख्या : 268<br>उम्र : 63 लिंग : महिला       | फोटो उपलब्ध |
| 598 | CBB1897776       | निर्वाचक का नाम : बलवान<br>पिता का नाम: सुभाषचन्द्र<br>गृह संख्या : 268<br>उम्र : 40 लिंग : पुरुष     | फोटो उपलब्ध | 599 | NBW0195817       | निर्वाचक का नाम : राजेंद्र<br>पिता का नाम: सुभाष मूड<br>गृह संख्या : 268<br>उम्र : 27 लिंग : पुरुष    | फोटो उपलब्ध | 600 | NBW1862770       | निर्वाचक का नाम : मनीषा<br>पति का नाम: राजेंद्र<br>गृह संख्या : 268<br>उम्र : 26 लिंग : महिला              | फोटो उपलब्ध |
| 601 | CBB1898089       | निर्वाचक का नाम : कृष्णकुमार<br>पिता का नाम: जीवन राम<br>गृह संख्या : 281 क<br>उम्र : 39 लिंग : पुरुष | फोटो उपलब्ध | 602 | NBW0416917       | निर्वाचक का नाम : चन्द्रकला<br>पति का नाम: रेवन्ताराम<br>गृह संख्या : 281 क<br>उम्र : 34 लिंग : महिला | फोटो उपलब्ध |     |                  |  |             |

|     |                  |  |             |     |                  |  |             |     |                  |   |             |
|-----|------------------|--|-------------|-----|------------------|--|-------------|-----|------------------|---|-------------|
| 603 | NBW0417014       | निर्वाचक का नाम : सन्तराम<br>पिता का नाम: सुखराम<br>गृह संख्या : 29क<br>उम्र : 42 लिंग : पुरुष           | फोटो उपलब्ध | 604 | CBB1999192       | निर्वाचक का नाम : सरोज<br>पिता का नाम: काशीराम<br>गृह संख्या : 213<br>उम्र : 44 लिंग : महिला       | फोटो उपलब्ध | 605 | NBW1739135       | निर्वाचक का नाम : महेंद्र<br>पिता का नाम: रुडाराम<br>गृह संख्या : 239<br>उम्र : 23 लिंग : पुरुष       | फोटो उपलब्ध |
| 606 | RJ/01/002/285353 | निर्वाचक का नाम : हनुमान<br>पिता का नाम: रामपुरी<br>गृह संख्या : 273<br>उम्र : 62 लिंग : पुरुष           | फोटो उपलब्ध | 607 | CBB1640408       | निर्वाचक का नाम : फूला<br>पिता का नाम: हनुमान<br>गृह संख्या : 273<br>उम्र : 60 लिंग : महिला        | फोटो उपलब्ध | 608 | RJ/01/002/285010 | निर्वाचक का नाम : रामकुमार<br>पिता का नाम: रामपुरी<br>गृह संख्या : 273<br>उम्र : 59 लिंग : पुरुष      | फोटो उपलब्ध |
| 609 | CBB1640416       | निर्वाचक का नाम : मैना<br>पिता का नाम: रामकुमार<br>गृह संख्या : 273<br>उम्र : 57 लिंग : महिला            | फोटो उपलब्ध | 610 | CBB2147718       | निर्वाचक का नाम : सोहनपुरी<br>पिता का नाम: रामपुरी<br>गृह संख्या : 273<br>उम्र : 55 लिंग : पुरुष   | फोटो उपलब्ध | 611 | CBB1640424       | निर्वाचक का नाम : विमला<br>पिता का नाम: सोहनपुरी<br>गृह संख्या : 273<br>उम्र : 54 लिंग : महिला        | फोटो उपलब्ध |
| 612 | CBB1998194       | निर्वाचक का नाम : नंदलाल<br>पिता का नाम: रामपुरी<br>गृह संख्या : 273<br>उम्र : 52 लिंग : पुरुष           | फोटो उपलब्ध | 613 | CBB1768134       | निर्वाचक का नाम : गुरमा<br>पिता का नाम: नंदलाल<br>गृह संख्या : 273<br>उम्र : 51 लिंग : महिला       | फोटो उपलब्ध | 614 | NBW0688994       | निर्वाचक का नाम : शुभकरणपुरी<br>पिता का नाम: हनुमानपुरी<br>गृह संख्या : 273<br>उम्र : 31 लिंग : पुरुष | फोटो उपलब्ध |
| 615 | NBW1462563       | निर्वाचक का नाम : राकेश पुरी<br>पिता का नाम: हनुमान पुरी<br>गृह संख्या : 273<br>उम्र : 30 लिंग : पुरुष   | फोटो उपलब्ध | 616 | NBW1601525       | निर्वाचक का नाम : अजय सिंह<br>पिता का नाम: सोहन लाल<br>गृह संख्या : 273<br>उम्र : 30 लिंग : पुरुष  | फोटो उपलब्ध | 617 | NBW1348457       | निर्वाचक का नाम : मुकेश कुमार<br>पिता का नाम: नंदलाल<br>गृह संख्या : 273<br>उम्र : 23 लिंग : पुरुष    | फोटो उपलब्ध |
| 618 | NBW1442250       | निर्वाचक का नाम : कविता<br>पिता का नाम: मुकेश कुमार<br>गृह संख्या : 273<br>उम्र : 22 लिंग : महिला        | फोटो उपलब्ध | 619 | RJ/01/002/285171 | निर्वाचक का नाम : बलवीरपुरी<br>पिता का नाम: सुरजपुरी<br>गृह संख्या : 275<br>उम्र : 46 लिंग : पुरुष | फोटो उपलब्ध | 620 | NBW0302240       | निर्वाचक का नाम : सुमित्रा<br>पिता का नाम: बलवीर पुरी<br>गृह संख्या : 275<br>उम्र : 43 लिंग : महिला   | फोटो उपलब्ध |
| 621 | NBW0025478       | निर्वाचक का नाम : राजेन्द्र पुरी<br>पिता का नाम: सूरज पुरी<br>गृह संख्या : 275<br>उम्र : 42 लिंग : पुरुष | फोटो उपलब्ध | 622 | NBW1400720       | निर्वाचक का नाम : सोनू<br>पिता का नाम: राजेंद्र पुरी<br>गृह संख्या : 275<br>उम्र : 23 लिंग : महिला | फोटो उपलब्ध | 623 | NBW1643212       | निर्वाचक का नाम : रेखा<br>पिता का नाम: बलवीरपुरी<br>गृह संख्या : 275<br>उम्र : 20 लिंग : महिला        | फोटो उपलब्ध |
| 624 | NBW0590315       | निर्वाचक का नाम : मनीराम<br>पिता का नाम: लालचन्द<br>गृह संख्या : 282<br>उम्र : 73 लिंग : पुरुष           | फोटो उपलब्ध | 625 | RJ/01/002/285366 | निर्वाचक का नाम : कालुराम<br>पिता का नाम: लालचन्द<br>गृह संख्या : 282<br>उम्र : 53 लिंग : पुरुष    | फोटो उपलब्ध | 626 | RJ/01/002/285383 | निर्वाचक का नाम : रोशनी<br>पिता का नाम: कालुराम<br>गृह संख्या : 282<br>उम्र : 52 लिंग : महिला         | फोटो उपलब्ध |
| 627 | NBW1307990       | निर्वाचक का नाम : मुकेश कुमार<br>पिता का नाम: कालुराम<br>गृह संख्या : 282<br>उम्र : 23 लिंग : पुरुष      | फोटो उपलब्ध | 628 | NBW1790765       | निर्वाचक का नाम : पूजा<br>पिता का नाम: कालुराम<br>गृह संख्या : 282<br>उम्र : 22 लिंग : महिला       | फोटो उपलब्ध | 629 | NBW1670090       | निर्वाचक का नाम : सुखपाल<br>पिता का नाम: कालुराम<br>गृह संख्या : 282<br>उम्र : 21 लिंग : पुरुष        | फोटो उपलब्ध |
| 630 | NBW1790948       | निर्वाचक का नाम : सोनम<br>पिता का नाम: मुकेश कुमार<br>गृह संख्या : 282<br>उम्र : 21 लिंग : महिला         | फोटो उपलब्ध | 631 | RJ/01/002/285125 | निर्वाचक का नाम : भालाराम<br>पिता का नाम: लालचंद<br>गृह संख्या : 283<br>उम्र : 67 लिंग : पुरुष     | फोटो उपलब्ध | 632 | RJ/01/002/285165 | निर्वाचक का नाम : हरदेई<br>पिता का नाम: भालाराम<br>गृह संख्या : 283<br>उम्र : 67 लिंग : महिला         | फोटो उपलब्ध |

|     |                  |   |             |     |                  |   |             |     |                  |   |             |
|-----|------------------|---|-------------|-----|------------------|---|-------------|-----|------------------|---|-------------|
| 633 | NBW0583518       | निर्वाचक का नाम : साहबराज<br>पिता का नाम: लालचंद<br>गृह संख्या : 283<br>उम्र : 60 लिंग : पुरुष      | फोटो उपलब्ध | 634 | CBB1768050       | निर्वाचक का नाम : सोना देवी<br>पिता का नाम: साहबराज<br>गृह संख्या : 283<br>उम्र : 44 लिंग : महिला   | फोटो उपलब्ध | 635 | NBW1399971       | निर्वाचक का नाम : वीरपाल<br>पिता का नाम: साहब राम<br>गृह संख्या : 283<br>उम्र : 27 लिंग : महिला       | फोटो उपलब्ध |
| 636 | NBW1348473       | निर्वाचक का नाम : सुखप्रीत<br>पिता का नाम: साहब राम<br>गृह संख्या : 283<br>उम्र : 24 लिंग : पुरुष   | फोटो उपलब्ध | 637 | NBW1457092       | निर्वाचक का नाम : हरप्रीत<br>पिता का नाम: साहब राम<br>गृह संख्या : 283<br>उम्र : 22 लिंग : पुरुष    | फोटो उपलब्ध | 638 | NBW0888479       | निर्वाचक का नाम : कृष्ण कुमार<br>पिता का नाम: झिंडू राम<br>गृह संख्या : 284<br>उम्र : 43 लिंग : पुरुष | फोटो उपलब्ध |
| 639 | NBW0888487       | निर्वाचक का नाम : ममता<br>पति का नाम: कृष्ण कुमार<br>गृह संख्या : 284<br>उम्र : 38 लिंग : महिला     | फोटो उपलब्ध | 640 | CBB1497973       | निर्वाचक का नाम : लीलू<br>पिता का नाम: पूर्ण<br>गृह संख्या : 285<br>उम्र : 51 लिंग : पुरुष          | फोटो उपलब्ध | 641 | CBB1497981       | निर्वाचक का नाम : मीरा<br>पति का नाम: लीलू<br>गृह संख्या : 285<br>उम्र : 49 लिंग : महिला              | फोटो उपलब्ध |
| 642 | CBB1498013       | निर्वाचक का नाम : मोहन<br>पिता का नाम: पूर्ण<br>गृह संख्या : 285<br>उम्र : 46 लिंग : पुरुष          | फोटो उपलब्ध | 643 | CBB1768068       | निर्वाचक का नाम : धापा<br>पति का नाम: मोहन<br>गृह संख्या : 285<br>उम्र : 44 लिंग : महिला            | फोटो उपलब्ध | 644 | NBW1452416       | निर्वाचक का नाम : सतपाल<br>पिता का नाम: मोहन लाल<br>गृह संख्या : 285<br>उम्र : 22 लिंग : पुरुष        | फोटो उपलब्ध |
| 645 | NBW1881796       | निर्वाचक का नाम : पूजा कुमारी<br>पति का नाम: सतपाल<br>गृह संख्या : 285<br>उम्र : 22 लिंग : महिला    | फोटो उपलब्ध | 646 | NBW1763440       | निर्वाचक का नाम : संदीप कुमार<br>पिता का नाम: मोहनलाल<br>गृह संख्या : 285<br>उम्र : 20 लिंग : पुरुष | फोटो उपलब्ध | 647 | RJ/01/002/285367 | निर्वाचक का नाम : मुखराम<br>पिता का नाम: दिपा<br>गृह संख्या : 287<br>उम्र : 64 लिंग : पुरुष           | फोटो उपलब्ध |
| 648 | RJ/01/002/285368 | निर्वाचक का नाम : विमला<br>पति का नाम: मुखराम<br>गृह संख्या : 287<br>उम्र : 59 लिंग : महिला         | फोटो उपलब्ध | 649 | RJ/01/002/285369 | निर्वाचक का नाम : चानण<br>पिता का नाम: दिपा<br>गृह संख्या : 287<br>उम्र : 54 लिंग : पुरुष           | फोटो उपलब्ध | 650 | RJ/01/002/285370 | निर्वाचक का नाम : रोशनी<br>पति का नाम: च्यानण<br>गृह संख्या : 287<br>उम्र : 49 लिंग : महिला           | फोटो उपलब्ध |
| 651 | NBW1774439       | निर्वाचक का नाम : विद्या<br>पति का नाम: ओमप्रकाश<br>गृह संख्या : 287<br>उम्र : 47 लिंग : महिला      | फोटो उपलब्ध | 652 | NBW0195791       | निर्वाचक का नाम : सुलेन्द्र<br>पिता का नाम: मुखराम<br>गृह संख्या : 287<br>उम्र : 36 लिंग : पुरुष    | फोटो उपलब्ध | 653 | NBW1032036       | निर्वाचक का नाम : सुरेश<br>पिता का नाम: चाननराम<br>गृह संख्या : 287<br>उम्र : 34 लिंग : पुरुष         | फोटो उपलब्ध |
| 654 | NBW0827949       | निर्वाचक का नाम : सुमन<br>पति का नाम: सुलेन्द्र कुमार<br>गृह संख्या : 287<br>उम्र : 32 लिंग : महिला | फोटो उपलब्ध | 655 | NBW0860569       | निर्वाचक का नाम : राजू<br>पिता का नाम: मुखराम<br>गृह संख्या : 287<br>उम्र : 31 लिंग : पुरुष         | फोटो उपलब्ध | 656 | NBW1032028       | निर्वाचक का नाम : राजबाला<br>पति का नाम: सतीश<br>गृह संख्या : 287<br>उम्र : 31 लिंग : महिला           | फोटो उपलब्ध |
| 657 | NBW1034016       | निर्वाचक का नाम : प्रियंका<br>पति का नाम: सुरेश<br>गृह संख्या : 287<br>उम्र : 29 लिंग : महिला       | फोटो उपलब्ध | 658 | NBW1629484       | निर्वाचक का नाम : विकास<br>पिता का नाम: ओम प्रकाश<br>गृह संख्या : 287<br>उम्र : 21 लिंग : पुरुष     | फोटो उपलब्ध | 659 | RJ/01/002/285086 | निर्वाचक का नाम : धर्मपाल<br>पिता का नाम: गोकल<br>गृह संख्या : 288<br>उम्र : 64 लिंग : पुरुष          | फोटो उपलब्ध |
| 660 | CBB1640176       | निर्वाचक का नाम : कृष्णा<br>पति का नाम: धर्मपाल<br>गृह संख्या : 288<br>उम्र : 54 लिंग : महिला       | फोटो उपलब्ध | 661 | CBB1998368       | निर्वाचक का नाम : राजू राम<br>पिता का नाम: धर्मपाल<br>गृह संख्या : 288<br>उम्र : 42 लिंग : पुरुष    | फोटो उपलब्ध | 662 | NBW0106633       | निर्वाचक का नाम : जयसिंह<br>पिता का नाम: धर्मपाल<br>गृह संख्या : 288<br>उम्र : 40 लिंग : पुरुष        | फोटो उपलब्ध |

|     |                  |   |             |     |            |  |             |     |                  |   |             |
|-----|------------------|---|-------------|-----|------------|--|-------------|-----|------------------|---|-------------|
| 663 | NBW0323652       | निर्वाचक का नाम : किरण पति का नाम: राजूराम गृह संख्या : 288 उम्र : 37 लिंग : महिला      | फोटो उपलब्ध | 664 | NBW0323661 | निर्वाचक का नाम : मोनिका पति का नाम: जय सिंह गृह संख्या : 288 उम्र : 36 लिंग : महिला       | फोटो उपलब्ध | 665 | RJ/01/002/285372 | निर्वाचक का नाम : जुगलाल पिता का नाम: गोकल गृह संख्या : 289 उम्र : 69 लिंग : पुरुष      | फोटो उपलब्ध |
| 666 | RJ/01/002/285373 | निर्वाचक का नाम : बनारसी पति का नाम: जुगलाल गृह संख्या : 289 उम्र : 64 लिंग : महिला     | फोटो उपलब्ध | 667 | CBB1640184 | निर्वाचक का नाम : सतवीर पिता का नाम: जुगलाल गृह संख्या : 289 उम्र : 46 लिंग : पुरुष        | फोटो उपलब्ध | 668 | NBW0136301       | निर्वाचक का नाम : अनसूईया पति का नाम: कालू राम गृह संख्या : 289 उम्र : 46 लिंग : महिला  | फोटो उपलब्ध |
| 669 | CBB1768076       | निर्वाचक का नाम : कालू राम पिता का नाम: जुगलाल गृह संख्या : 289 उम्र : 45 लिंग : पुरुष  | फोटो उपलब्ध | 670 | CBB1640192 | निर्वाचक का नाम : राजो पति का नाम: सतवीर गृह संख्या : 289 उम्र : 44 लिंग : महिला           | फोटो उपलब्ध | 671 | NBW1452473       | निर्वाचक का नाम : नीतू पिता का नाम: सतवीर गृह संख्या : 289 उम्र : 22 लिंग : महिला       | फोटो उपलब्ध |
| 672 | NBW1615319       | निर्वाचक का नाम : योगेश पिता का नाम: सतवीर गृह संख्या : 289 उम्र : 20 लिंग : पुरुष      | फोटो उपलब्ध | 673 | CBB1898097 | निर्वाचक का नाम : सोहन लाल पिता का नाम: जुगलाल गृह संख्या : 289 क उम्र : 39 लिंग : पुरुष   | फोटो उपलब्ध | 674 | NBW0535393       | निर्वाचक का नाम : सन्तोष पति का नाम: सोहन लाल गृह संख्या : 289 क उम्र : 35 लिंग : महिला | फोटो उपलब्ध |
| 675 | CBB1640200       | निर्वाचक का नाम : बंशीराम पिता का नाम: कासीराम गृह संख्या : 290 उम्र : 59 लिंग : पुरुष  | फोटो उपलब्ध | 676 | CBB2147726 | निर्वाचक का नाम : रामकुमार पिता का नाम: काशी गृह संख्या : 290 उम्र : 53 लिंग : पुरुष       | फोटो उपलब्ध | 677 | RJ/01/002/285375 | निर्वाचक का नाम : मदनलाल पिता का नाम: काशी गृह संख्या : 290 उम्र : 51 लिंग : पुरुष      | फोटो उपलब्ध |
| 678 | CBB1640218       | निर्वाचक का नाम : रामी पति का नाम: रामकुमार गृह संख्या : 290 उम्र : 51 लिंग : महिला     | फोटो उपलब्ध | 679 | NBW1633817 | निर्वाचक का नाम : सुमित्रा पति का नाम: मदनलाल गृह संख्या : 290 उम्र : 48 लिंग : महिला      | फोटो उपलब्ध | 680 | NBW1587690       | निर्वाचक का नाम : राजबाला पिता का नाम: बंशीराम गृह संख्या : 290 उम्र : 47 लिंग : महिला  | फोटो उपलब्ध |
| 681 | NBW0323670       | निर्वाचक का नाम : ओमप्रकाश पिता का नाम: मदन लाल गृह संख्या : 290 उम्र : 34 लिंग : पुरुष | फोटो उपलब्ध | 682 | NBW0688945 | निर्वाचक का नाम : देवीलाल पिता का नाम: रामकुमार गृह संख्या : 290 उम्र : 31 लिंग : पुरुष    | फोटो उपलब्ध | 683 | NBW0888495       | निर्वाचक का नाम : सनिता पति का नाम: अनिल कुमार गृह संख्या : 290 उम्र : 29 लिंग : महिला  | फोटो उपलब्ध |
| 684 | NBW0888503       | निर्वाचक का नाम : सिलोचना पति का नाम: देवीलाल गृह संख्या : 290 उम्र : 28 लिंग : महिला   | फोटो उपलब्ध | 685 | NBW0888461 | निर्वाचक का नाम : अनिल कुमार पिता का नाम: रामकुमार गृह संख्या : 290 उम्र : 27 लिंग : पुरुष | फोटो उपलब्ध | 686 | NBW1629559       | निर्वाचक का नाम : सोना पति का नाम: रमेश गृह संख्या : 290 उम्र : 27 लिंग : महिला         | फोटो उपलब्ध |
| 687 | NBW1318005       | निर्वाचक का नाम : सुशील पिता का नाम: बन्सी लाल गृह संख्या : 290 उम्र : 25 लिंग : पुरुष  | फोटो उपलब्ध | 688 | NBW1292150 | निर्वाचक का नाम : रमेश पिता का नाम: मदन लाल गृह संख्या : 290 उम्र : 25 लिंग : पुरुष        | फोटो उपलब्ध | 689 | NBW1629567       | निर्वाचक का नाम : बिरबल पिता का नाम: मदन लाल गृह संख्या : 290 उम्र : 24 लिंग : पुरुष    | फोटो उपलब्ध |
| 690 | NBW0417055       | निर्वाचक का नाम : सुखराम पिता का नाम: गिरधारी गृह संख्या : 290क उम्र : 76 लिंग : पुरुष  | फोटो उपलब्ध | 691 | NBW0417063 | निर्वाचक का नाम : परमेश्वरी पति का नाम: सुखराम गृह संख्या : 290क उम्र : 73 लिंग : महिला    | फोटो उपलब्ध | 692 | NBW0417048       | निर्वाचक का नाम : शिशुपाल पिता का नाम: गिरधारी गृह संख्या : 290क उम्र : 64 लिंग : पुरुष | फोटो उपलब्ध |

|     |                  |  |             |     |                  |  |             |     |                  |  |             |
|-----|------------------|--|-------------|-----|------------------|--|-------------|-----|------------------|--|-------------|
| 693 | NBW0417022       | निर्वाचक का नाम : विद्या पति का नाम: शिशपाल गृह संख्या : 290क उम्र : 61 लिंग : महिला         | फोटो उपलब्ध | 694 | NBW0590257       | निर्वाचक का नाम : महावीर प्रसाद पिता का नाम: बिहारी लाल गृह संख्या : 290क उम्र : 57 लिंग : पुरुष   | फोटो उपलब्ध | 695 | NBW0590281       | निर्वाचक का नाम : विमला पति का नाम: महावीर प्रसाद गृह संख्या : 290क उम्र : 53 लिंग : महिला         | फोटो उपलब्ध |
| 696 | NBW0417030       | निर्वाचक का नाम : कृष्णा पति का नाम: सन्तराम गृह संख्या : 290क उम्र : 39 लिंग : महिला        | फोटो उपलब्ध | 697 | NBW0417006       | निर्वाचक का नाम : पूजा पति का नाम: राजु गृह संख्या : 290क उम्र : 36 लिंग : महिला                   | फोटो उपलब्ध | 698 | NBW1236520       | निर्वाचक का नाम : भागवती पति का नाम: पृथ्वी राज गृह संख्या : 290 क उम्र : 35 लिंग : महिला          | फोटो उपलब्ध |
| 699 | NBW0416990       | निर्वाचक का नाम : राजू पिता का नाम: सुखराम गृह संख्या : 290क उम्र : 34 लिंग : पुरुष          | फोटो उपलब्ध | 700 | NBW1236538       | निर्वाचक का नाम : पृथ्वी राज पिता का नाम: शीश पाल गृह संख्या : 290 K उम्र : 34 लिंग : पुरुष        | फोटो उपलब्ध | 701 | NBW1235878       | निर्वाचक का नाम : राकेश कुमार पिता का नाम: महावीर प्रसाद गृह संख्या : 290 क उम्र : 25 लिंग : पुरुष | फोटो उपलब्ध |
| 702 | NBW1235837       | निर्वाचक का नाम : कविता देवी पति का नाम: श्रवण राम गृह संख्या : 290 ख उम्र : 59 लिंग : महिला | फोटो उपलब्ध | 703 | NBW1235852       | निर्वाचक का नाम : श्रवण राम पिता का नाम: गिरधारी गिरधारी गृह संख्या : 290 ख उम्र : 53 लिंग : पुरुष | फोटो उपलब्ध | 704 | NBW0416958       | निर्वाचक का नाम : ताराचन्द पिता का नाम: नानुराम गृह संख्या : 290ख उम्र : 39 लिंग : पुरुष           | फोटो उपलब्ध |
| 705 | NBW0416966       | निर्वाचक का नाम : सन्तोष पति का नाम: ताराचन्द गृह संख्या : 290ख उम्र : 38 लिंग : महिला       | फोटो उपलब्ध | 706 | RJ/01/002/285377 | निर्वाचक का नाम : भगवाना पिता का नाम: गोकल गृह संख्या : 291 उम्र : 64 लिंग : पुरुष                 | फोटो उपलब्ध | 707 | RJ/01/002/285378 | निर्वाचक का नाम : तीजा पति का नाम: भगवाना गृह संख्या : 291 उम्र : 62 लिंग : महिला                  | फोटो उपलब्ध |
| 708 | NBW0323714       | निर्वाचक का नाम : बृजलाल पिता का नाम: भगवानराम गृह संख्या : 291 उम्र : 37 लिंग : पुरुष       | फोटो उपलब्ध | 709 | NBW0860585       | निर्वाचक का नाम : सोनू पति का नाम: बृजलाल गृह संख्या : 291 उम्र : 30 लिंग : महिला                  | फोटो उपलब्ध | 710 | RJ/01/002/285180 | निर्वाचक का नाम : ज्याना पति का नाम: तुलछा गृह संख्या : 292 उम्र : 64 लिंग : महिला                 | फोटो उपलब्ध |
| 711 | CBB1640234       | निर्वाचक का नाम : कृष्णा पति का नाम: डालुराम गृह संख्या : 292 उम्र : 42 लिंग : महिला         | फोटो उपलब्ध | 712 | NBW1629500       | निर्वाचक का नाम : नीतू पिता का नाम: डालू राम गृह संख्या : 292 उम्र : 21 लिंग : महिला               | फोटो उपलब्ध | 713 | NBW1733450       | निर्वाचक का नाम : शिवप्रकाश पिता का नाम: डालुराम गृह संख्या : 292 उम्र : 20 लिंग : पुरुष           | फोटो उपलब्ध |
| 714 | RJ/01/002/285034 | निर्वाचक का नाम : सावत्री पति का नाम: रूडा गृह संख्या : 293 उम्र : 52 लिंग : महिला           | फोटो उपलब्ध | 715 | CBB2147734       | निर्वाचक का नाम : ख्याली पिता का नाम: नोपा राम गृह संख्या : 293 उम्र : 44 लिंग : पुरुष             | फोटो उपलब्ध | 716 | CBB2147742       | निर्वाचक का नाम : पार्वती देवी पति का नाम: खयालीराम गृह संख्या : 293 उम्र : 39 लिंग : महिला        | फोटो उपलब्ध |
| 717 | NBW1803915       | निर्वाचक का नाम : मागुराम पिता का नाम: रुडाराम गृह संख्या : 293 उम्र : 24 लिंग : पुरुष       | फोटो उपलब्ध | 718 | NBW1790690       | निर्वाचक का नाम : सरबती पिता का नाम: खयालीराम गृह संख्या : 293 उम्र : 19 लिंग : महिला              | फोटो उपलब्ध | 719 | RJ/01/002/285028 | निर्वाचक का नाम : नोपा पिता का नाम: उदमी गृह संख्या : 294 उम्र : 72 लिंग : पुरुष                   | फोटो उपलब्ध |
| 720 | CBB2147759       | निर्वाचक का नाम : जीना पति का नाम: नोपा गृह संख्या : 294 उम्र : 69 लिंग : महिला              | फोटो उपलब्ध | 721 | CBB1897941       | निर्वाचक का नाम : जेसराम पिता का नाम: नोपाराम गृह संख्या : 294 उम्र : 43 लिंग : पुरुष              | फोटो उपलब्ध | 722 | CBB2147767       | निर्वाचक का नाम : संतोष पति का नाम: जैसाराम गृह संख्या : 294 उम्र : 37 लिंग : महिला                | फोटो उपलब्ध |

|     |                  |  |             |     |                  |  |             |     |                  |   |             |
|-----|------------------|--|-------------|-----|------------------|--|-------------|-----|------------------|---|-------------|
| 723 | NBW1861970       | निर्वाचक का नाम : रेखा<br>पिता का नाम: जैसारा<br>गृह संख्या : 294<br>उम्र : 19 लिंग : महिला          | फोटो उपलब्ध | 724 | RJ/01/002/285100 | निर्वाचक का नाम : रामजस<br>पिता का नाम: सुल्तान<br>गृह संख्या : 298<br>उम्र : 69 लिंग : पुरुष          | फोटो उपलब्ध | 725 | RJ/01/002/285157 | निर्वाचक का नाम : रामी<br>पिता का नाम: रामजस<br>गृह संख्या : 298<br>उम्र : 57 लिंग : पुरुष        | फोटो उपलब्ध |
| 726 | CBB1898030       | निर्वाचक का नाम : देवीलाल<br>पिता का नाम: रामजस<br>गृह संख्या : 298<br>उम्र : 42 लिंग : पुरुष        | फोटो उपलब्ध | 727 | NBW0025486       | निर्वाचक का नाम : संतोष<br>पति का नाम: देवीलाल<br>गृह संख्या : 298<br>उम्र : 41 लिंग : महिला           | फोटो उपलब्ध | 728 | NBW0195764       | निर्वाचक का नाम : श्रवणकुमार<br>पिता का नाम: रामजस<br>गृह संख्या : 298<br>उम्र : 35 लिंग : पुरुष  | फोटो उपलब्ध |
| 729 | NBW1629492       | निर्वाचक का नाम : रेखा<br>पिता का नाम: देवी लाल<br>गृह संख्या : 298<br>उम्र : 22 लिंग : महिला        | फोटो उपलब्ध | 730 | NBW1787878       | निर्वाचक का नाम : अनिशा<br>पिता का नाम: देवीलाल<br>गृह संख्या : 298<br>उम्र : 19 लिंग : महिला          | फोटो उपलब्ध | 731 | NBW0025494       | निर्वाचक का नाम : सुरतराम<br>पिता का नाम: कालू<br>गृह संख्या : 299<br>उम्र : 41 लिंग : पुरुष      | फोटो उपलब्ध |
| 732 | NBW0025502       | निर्वाचक का नाम : लक्ष्मी<br>पति का नाम: सुरतराम<br>गृह संख्या : 299<br>उम्र : 40 लिंग : महिला       | फोटो उपलब्ध | 733 | NBW1348432       | निर्वाचक का नाम : चैतराम<br>पिता का नाम: सुरत राम<br>गृह संख्या : 299<br>उम्र : 23 लिंग : पुरुष        | फोटो उपलब्ध | 734 | NBW1806736       | निर्वाचक का नाम : मोनिका<br>पति का नाम: चैतराम<br>गृह संख्या : 299<br>उम्र : 21 लिंग : महिला      | फोटो उपलब्ध |
| 735 | NBW1639350       | निर्वाचक का नाम : रेखा कुमारी<br>पिता का नाम: सुरत राम<br>गृह संख्या : 299<br>उम्र : 20 लिंग : महिला | फोटो उपलब्ध | 736 | CBB1498039       | निर्वाचक का नाम : हीरा<br>पति का नाम: मेधा<br>गृह संख्या : 300<br>उम्र : 74 लिंग : महिला               | फोटो उपलब्ध | 737 | CBB1897958       | निर्वाचक का नाम : जगदीश<br>पिता का नाम: मेधा<br>गृह संख्या : 300<br>उम्र : 59 लिंग : पुरुष        | फोटो उपलब्ध |
| 738 | CBB1498047       | निर्वाचक का नाम : सुनीता<br>पति का नाम: जगदीश<br>गृह संख्या : 300<br>उम्र : 57 लिंग : महिला          | फोटो उपलब्ध | 739 | CBB1640291       | निर्वाचक का नाम : रोशनी<br>पिता का नाम: मानाराम<br>गृह संख्या : 300<br>उम्र : 54 लिंग : पुरुष          | फोटो उपलब्ध | 740 | CBB1640309       | निर्वाचक का नाम : जगराज<br>पिता का नाम: मेघाराम<br>गृह संख्या : 300<br>उम्र : 47 लिंग : पुरुष     | फोटो उपलब्ध |
| 741 | CBB1640317       | निर्वाचक का नाम : विधा<br>पति का नाम: जगराज<br>गृह संख्या : 300<br>उम्र : 44 लिंग : महिला            | फोटो उपलब्ध | 742 | CBB2147775       | निर्वाचक का नाम : प्रहलाद<br>पिता का नाम: मेघराज<br>गृह संख्या : 300<br>उम्र : 42 लिंग : पुरुष         | फोटो उपलब्ध | 743 | CBB2147783       | निर्वाचक का नाम : मैना<br>पति का नाम: प्रहलाद<br>गृह संख्या : 300<br>उम्र : 38 लिंग : महिला       | फोटो उपलब्ध |
| 744 | NBW0827865       | निर्वाचक का नाम : संदीप<br>पिता का नाम: जगदीश प्रसाद<br>गृह संख्या : 300<br>उम्र : 30 लिंग : पुरुष   | फोटो उपलब्ध | 745 | NBW1235811       | निर्वाचक का नाम : सुमन कुमारी<br>पति का नाम: सुनील सुनील<br>गृह संख्या : 300<br>उम्र : 29 लिंग : महिला | फोटो उपलब्ध | 746 | NBW1622539       | निर्वाचक का नाम : सुनील<br>पिता का नाम: माना राम<br>गृह संख्या : 300<br>उम्र : 24 लिंग : पुरुष    | फोटो उपलब्ध |
| 747 | NBW1292192       | निर्वाचक का नाम : नरसिंह<br>पिता का नाम: जगदीश<br>गृह संख्या : 300<br>उम्र : 24 लिंग : पुरुष         | फोटो उपलब्ध | 748 | NBW1303338       | निर्वाचक का नाम : राजेश कुमार<br>पिता का नाम: माना राम<br>गृह संख्या : 300<br>उम्र : 23 लिंग : पुरुष   | फोटो उपलब्ध | 749 | NBW1806769       | निर्वाचक का नाम : राम निवाश<br>पिता का नाम: प्रहलाद<br>गृह संख्या : 300<br>उम्र : 19 लिंग : पुरुष | फोटो उपलब्ध |
| 750 | RJ/01/002/285079 | निर्वाचक का नाम : गोपी राम<br>पिता का नाम: सुल्तान<br>गृह संख्या : 301<br>उम्र : 94 लिंग : पुरुष     | फोटो उपलब्ध | 751 | RJ/01/002/285115 | निर्वाचक का नाम : शिवभगवान<br>पिता का नाम: गोपी राम<br>गृह संख्या : 301<br>उम्र : 59 लिंग : पुरुष      | फोटो उपलब्ध | 752 | RJ/01/002/285110 | निर्वाचक का नाम : सावत्री<br>पति का नाम: बेगराज<br>गृह संख्या : 301<br>उम्र : 58 लिंग : महिला     | फोटो उपलब्ध |

|     |                  |   |             |     |                  |  |             |     |                  |   |             |
|-----|------------------|---|-------------|-----|------------------|--|-------------|-----|------------------|---|-------------|
| 753 | RJ/01/002/285106 | निर्वाचक का नाम : सावत्री<br>पति का नाम: शिवभगवान<br>गृह संख्या : 301<br>उम्र : 57 लिंग : महिला     | फोटो उपलब्ध | 754 | RJ/01/002/285061 | निर्वाचक का नाम : बेगराज<br>पिता का नाम: गोपी राम<br>गृह संख्या : 301<br>उम्र : 56 लिंग : पुरुष      | फोटो उपलब्ध | 755 | CBB1640325       | निर्वाचक का नाम : प्रताप<br>पिता का नाम: गोपी राम<br>गृह संख्या : 301<br>उम्र : 46 लिंग : पुरुष     | फोटो उपलब्ध |
| 756 | CBB1640333       | निर्वाचक का नाम : बिमला<br>पति का नाम: प्रताप<br>गृह संख्या : 301<br>उम्र : 44 लिंग : महिला         | फोटो उपलब्ध | 757 | CBB1768084       | निर्वाचक का नाम : श्योचन्द<br>पिता का नाम: गोपीराम<br>गृह संख्या : 301<br>उम्र : 42 लिंग : पुरुष     | फोटो उपलब्ध | 758 | CBB1768092       | निर्वाचक का नाम : शकुलता<br>पति का नाम: श्योचन्द<br>गृह संख्या : 301<br>उम्र : 42 लिंग : महिला      | फोटो उपलब्ध |
| 759 | NBW0302257       | निर्वाचक का नाम : मुकेश कुमार<br>पिता का नाम: गोपीराम<br>गृह संख्या : 301<br>उम्र : 36 लिंग : पुरुष | फोटो उपलब्ध | 760 | NBW0302265       | निर्वाचक का नाम : सुलोचना<br>पति का नाम: मुकेश कुमार<br>गृह संख्या : 301<br>उम्र : 35 लिंग : महिला   | फोटो उपलब्ध | 761 | NBW0888446       | निर्वाचक का नाम : दीपिका<br>पति का नाम: सोहन लाल<br>गृह संख्या : 301<br>उम्र : 28 लिंग : महिला      | फोटो उपलब्ध |
| 762 | NBW1403179       | निर्वाचक का नाम : सुनील<br>पिता का नाम: श्योचन्द<br>गृह संख्या : 301<br>उम्र : 23 लिंग : पुरुष      | फोटो उपलब्ध | 763 | NBW1800945       | निर्वाचक का नाम : नरेश<br>पिता का नाम: प्रताप<br>गृह संख्या : 301<br>उम्र : 20 लिंग : पुरुष          | फोटो उपलब्ध | 764 | NBW1829126       | निर्वाचक का नाम : रहीश<br>पिता का नाम: श्योचन्द<br>गृह संख्या : 301<br>उम्र : 20 लिंग : पुरुष       | फोटो उपलब्ध |
| 765 | NBW1859107       | निर्वाचक का नाम : विनोद<br>पिता का नाम: मुकेश कुमार<br>गृह संख्या : 301<br>उम्र : 19 लिंग : पुरुष   | फोटो उपलब्ध | 766 | RJ/01/002/285154 | निर्वाचक का नाम : नोजां<br>पति का नाम: डालू राम<br>गृह संख्या : 302<br>उम्र : 74 लिंग : महिला        | फोटो उपलब्ध | 767 | CBB1640358       | निर्वाचक का नाम : कवीता<br>पिता का नाम: आदराम<br>गृह संख्या : 302<br>उम्र : 42 लिंग : महिला         | फोटो उपलब्ध |
| 768 | NBW1302322       | निर्वाचक का नाम : कैलाश कुमार<br>पिता का नाम: आदराम<br>गृह संख्या : 302<br>उम्र : 23 लिंग : पुरुष   | फोटो उपलब्ध | 769 | NBW1615384       | निर्वाचक का नाम : कृष्ण<br>पिता का नाम: आदराम<br>गृह संख्या : 302<br>उम्र : 20 लिंग : पुरुष          | फोटो उपलब्ध | 770 | RJ/01/002/285045 | निर्वाचक का नाम : रामकुमार<br>पिता का नाम: अनुराम<br>गृह संख्या : 303<br>उम्र : 70 लिंग : पुरुष     | फोटो उपलब्ध |
| 771 | RJ/01/002/285155 | निर्वाचक का नाम : गुडडीदेवी<br>पति का नाम: रामकुमार<br>गृह संख्या : 303<br>उम्र : 64 लिंग : महिला   | फोटो उपलब्ध | 772 | CBB2147841       | निर्वाचक का नाम : मांगीलाल<br>पिता का नाम: रामकुमार<br>गृह संख्या : 303<br>उम्र : 39 लिंग : पुरुष    | फोटो उपलब्ध | 773 | NBW0025510       | निर्वाचक का नाम : राजबाला<br>पति का नाम: मंगीलाल<br>गृह संख्या : 303<br>उम्र : 37 लिंग : महिला      | फोटो उपलब्ध |
| 774 | RJ/01/002/285005 | निर्वाचक का नाम : मोहर सिंह<br>पिता का नाम: रणजीत<br>गृह संख्या : 304<br>उम्र : 44 लिंग : पुरुष     | फोटो उपलब्ध | 775 | CBB1897974       | निर्वाचक का नाम : देबीलाल<br>पिता का नाम: रणजीत<br>गृह संख्या : 304<br>उम्र : 42 लिंग : पुरुष        | फोटो उपलब्ध | 776 | CBB1897966       | निर्वाचक का नाम : गुडडी<br>पति का नाम: मोहर सिंह<br>गृह संख्या : 304<br>उम्र : 41 लिंग : महिला      | फोटो उपलब्ध |
| 777 | NBW1634351       | निर्वाचक का नाम : मुकेश<br>पिता का नाम: देवी लाल<br>गृह संख्या : 304<br>उम्र : 21 लिंग : पुरुष      | फोटो उपलब्ध | 778 | NBW0025528       | निर्वाचक का नाम : भंवरीदेवी<br>पति का नाम: सुभाषचन्द्र<br>गृह संख्या : 305<br>उम्र : 39 लिंग : महिला | फोटो उपलब्ध | 779 | NBW0065185       | निर्वाचक का नाम : सुभाषचन्द्र<br>पिता का नाम: रामसिंह<br>गृह संख्या : 305<br>उम्र : 39 लिंग : पुरुष | फोटो उपलब्ध |
| 780 | NBW1674340       | निर्वाचक का नाम : रेखा रानी<br>पति का नाम: विनोद<br>गृह संख्या : 305<br>उम्र : 39 लिंग : महिला      | फोटो उपलब्ध | 781 | NBW0323643       | निर्वाचक का नाम : विनोद<br>पिता का नाम: रामसिंह<br>गृह संख्या : 305<br>उम्र : 33 लिंग : पुरुष        | फोटो उपलब्ध | 782 | RJ/01/002/285093 | निर्वाचक का नाम : चन्द्रभान<br>पिता का नाम: तेजा<br>गृह संख्या : 306<br>उम्र : 60 लिंग : पुरुष      | फोटो उपलब्ध |

|   |            |   |            |   |                  |
|---|------------|---|------------|---|------------------|
| 783<br>निर्वाचक का नाम : रेशमा<br>पति का नाम: चन्द्रभान<br>गृह संख्या : 306<br>उम्र : 50 लिंग : महिला               | NBW0065193 | 784<br>निर्वाचक का नाम : नानुराम<br>पिता का नाम: चन्द्रभान<br>गृह संख्या : 306<br>उम्र : 30 लिंग : पुरुष    | NBW0688887 | 785<br>निर्वाचक का नाम : बुध राम<br>पिता का नाम: चन्द्र भान<br>गृह संख्या : 306<br>उम्र : 30 लिंग : पुरुष | NBW1161058       |
| 786<br>निर्वाचक का नाम : सुनील कुमार<br>पिता का नाम: रामचंद्र<br>गृह संख्या : 306<br>उम्र : 27 लिंग : पुरुष         | NBW1051218 | 787<br>निर्वाचक का नाम : भागचन्द<br>पिता का नाम: तेजा<br>गृह संख्या : 307<br>उम्र : 74 लिंग : पुरुष         | NBW0065201 | 788<br>निर्वाचक का नाम : सुन्दर<br>पति का नाम: राजेश कुमार<br>गृह संख्या : 307<br>उम्र : 42 लिंग : महिला  | CBB1640374       |
| 789<br>निर्वाचक का नाम : रोशनी<br>पति का नाम: महेन्द्रसिंह<br>गृह संख्या : 307क<br>उम्र : 50 लिंग : महिला           | NBW0195853 | 790<br>निर्वाचक का नाम : दारा सिंह<br>पिता का नाम: अनुराम<br>गृह संख्या : 307K<br>उम्र : 48 लिंग : पुरुष    | NBW0888537 | 791<br>निर्वाचक का नाम : सावित्री<br>पति का नाम: दारा सिंह<br>गृह संख्या : 307K<br>उम्र : 47 लिंग : महिला | NBW0888545       |
| 792<br>निर्वाचक का नाम : सन्तोष कुमारी<br>पिता का नाम: महेन्द्र सिंह<br>गृह संख्या : 307K<br>उम्र : 29 लिंग : महिला | NBW0888529 | 793<br>निर्वाचक का नाम : पिकी राणी<br>पति का नाम: कुलदीप<br>गृह संख्या : 307के<br>उम्र : 29 लिंग : महिला    | NBW1402734 | 794<br>निर्वाचक का नाम : सुमन<br>पिता का नाम: महेन्द्र<br>गृह संख्या : 307क<br>उम्र : 28 लिंग : महिला     | NBW1750066       |
| 795<br>निर्वाचक का नाम : कुलदीप<br>पिता का नाम: महेन्द्र<br>गृह संख्या : 307 क<br>उम्र : 24 लिंग : पुरुष            | NBW1292143 | 796<br>निर्वाचक का नाम : मंगत राम<br>पिता का नाम: दारा सिंह<br>गृह संख्या : 307 क<br>उम्र : 21 लिंग : पुरुष | NBW1548122 | 797<br>निर्वाचक का नाम : राजी<br>पति का नाम: पैमा<br>गृह संख्या : 308<br>उम्र : 72 लिंग : महिला           | CBB1998426       |
| 798<br>निर्वाचक का नाम : पप्पू<br>पिता का नाम: पैमाराम<br>गृह संख्या : 308<br>उम्र : 48 लिंग : पुरुष                | CBB1640382 | 799<br>निर्वाचक का नाम : विनोद<br>पिता का नाम: पैमाराम<br>गृह संख्या : 308<br>उम्र : 44 लिंग : पुरुष        | CBB1768118 | 800<br>निर्वाचक का नाम : सुमन<br>पति का नाम: विनोद<br>गृह संख्या : 308<br>उम्र : 40 लिंग : महिला          | CBB1898022       |
| 801<br>निर्वाचक का नाम : बजरंग<br>पिता का नाम: विनोद<br>गृह संख्या : 308<br>उम्र : 21 लिंग : पुरुष                  | NBW1503648 | 802<br>निर्वाचक का नाम : ज्याना<br>पिता का नाम: पप्पू राम<br>गृह संख्या : 308<br>उम्र : 19 लिंग : महिला     | NBW1787894 | 803<br>निर्वाचक का नाम : आशाराम<br>पिता का नाम: निकूराम<br>गृह संख्या : 308 क<br>उम्र : 65 लिंग : पुरुष   | NBW0065219       |
| 804<br>निर्वाचक का नाम : निमा<br>पति का नाम: आशाराम<br>गृह संख्या : 308 क<br>उम्र : 61 लिंग : महिला                 | CBB1998434 | 805<br>निर्वाचक का नाम : कविता<br>पति का नाम: पतराम<br>गृह संख्या : 308क<br>उम्र : 31 लिंग : महिला          | NBW0827857 | 806<br>निर्वाचक का नाम : पतराम<br>पिता का नाम: आशाराम<br>गृह संख्या : 308क<br>उम्र : 28 लिंग : पुरुष      | NBW0860502       |
| 807<br>निर्वाचक का नाम : चंद्रपाल<br>पिता का नाम: आशाराम<br>गृह संख्या : 308क<br>उम्र : 24 लिंग : पुरुष             | NBW1692870 | 808<br>निर्वाचक का नाम : पूनम<br>पति का नाम: चंद्रपाल<br>गृह संख्या : 308 क<br>उम्र : 21 लिंग : महिला       | NBW1693134 | 809<br>निर्वाचक का नाम : मदन<br>पिता का नाम: गोरू<br>गृह संख्या : 309<br>उम्र : 69 लिंग : पुरुष           | RJ/01/002/285097 |
| 810<br>निर्वाचक का नाम : रूकमा<br>पति का नाम: मदन<br>गृह संख्या : 309<br>उम्र : 67 लिंग : महिला                     | CBB1640390 | 811<br>निर्वाचक का नाम : श्रीराम<br>पिता का नाम: मदनलाल<br>गृह संख्या : 309<br>उम्र : 38 लिंग : पुरुष       | NBW0195755 | 812<br>निर्वाचक का नाम : मंजू<br>पति का नाम: श्रीराम<br>गृह संख्या : 309<br>उम्र : 36 लिंग : महिला        | NBW0302273       |

|  |                   |   |                   |  |                   |
|--|-------------------|---|-------------------|--|-------------------|
| <p>813</p> <p>निर्वाचक का नाम : सोमवती<br/>पति का नाम: सुभाष चन्द्र<br/>गृह संख्या : 309<br/>उम्र : 35 लिंग : महिला</p> <p>फोटो उपलब्ध</p> | <p>NBW0535203</p> | <p>814</p> <p>निर्वाचक का नाम : सुभाष चन्द्र<br/>पिता का नाम: मदनलाल<br/>गृह संख्या : 309<br/>उम्र : 35 लिंग : पुरुष</p> <p>फोटो उपलब्ध</p> | <p>NBW0195773</p> | <p>815</p> <p>निर्वाचक का नाम : संतरो<br/>पति का नाम: माना<br/>गृह संख्या : 310<br/>उम्र : 62 लिंग : महिला</p> <p>फोटो उपलब्ध</p>  | <p>CBB1768126</p> |
| <p>816</p> <p>निर्वाचक का नाम : देवीलाल<br/>पिता का नाम: मानाराम<br/>गृह संख्या : 310<br/>उम्र : 30 लिंग : पुरुष</p> <p>फोटो उपलब्ध</p>    | <p>NBW0827931</p> | <p>817</p> <p>निर्वाचक का नाम : विमलादेवी<br/>पति का नाम: सलेन्द्र<br/>गृह संख्या : 550<br/>उम्र : 39 लिंग : महिला</p> <p>फोटो उपलब्ध</p>   | <p>CBB2147809</p> | <p>818</p> <p>निर्वाचक का नाम : कविता<br/>पति का नाम: राजेश<br/>गृह संख्या : 550<br/>उम्र : 28 लिंग : महिला</p> <p>फोटो उपलब्ध</p> | <p>NBW0942979</p> |

|     |            |   |             |     |                  |   |             |     |                  |   |             |
|-----|------------|---|-------------|-----|------------------|---|-------------|-----|------------------|---|-------------|
| 819 | CBB1898014 | निर्वाचक का नाम : कृष्णा देवी<br>पति का नाम: कालु राम<br>गृह संख्या : 238<br>उम्र : 34 लिंग : महिला       | फोटो उपलब्ध | 820 | CBB1897990       | निर्वाचक का नाम : सीता<br>पति का नाम: राजेन्द्र पूरी<br>गृह संख्या : 275<br>उम्र : 42 लिंग : महिला    | फोटो उपलब्ध | 821 | RJ/01/002/285058 | निर्वाचक का नाम : धनपत पुरी<br>पिता का नाम: गोमंदपुरी<br>गृह संख्या : 276<br>उम्र : 73 लिंग : पुरुष   | फोटो उपलब्ध |
| 822 | NBW0264994 | निर्वाचक का नाम : बंतो<br>पति का नाम: धनपतपुरी<br>गृह संख्या : 276<br>उम्र : 72 लिंग : महिला              | फोटो उपलब्ध | 823 | NBW0688911       | निर्वाचक का नाम : अनिल पुरी<br>पिता का नाम: धनपत पुरी<br>गृह संख्या : 276<br>उम्र : 30 लिंग : पुरुष   | फोटो उपलब्ध | 824 | NBW1153899       | निर्वाचक का नाम : प्रियका<br>पति का नाम: अनिल पुरी<br>गृह संख्या : 276<br>उम्र : 28 लिंग : महिला      | फोटो उपलब्ध |
| 825 | CBB1998020 | निर्वाचक का नाम : सुखराम<br>पिता का नाम: लालचंद<br>गृह संख्या : 277<br>उम्र : 64 लिंग : पुरुष             | फोटो उपलब्ध | 826 | RJ/01/002/285080 | निर्वाचक का नाम : रामी<br>पति का नाम: सुखराम<br>गृह संख्या : 277<br>उम्र : 62 लिंग : महिला            | फोटो उपलब्ध | 827 | CBB2147817       | निर्वाचक का नाम : रूपेन्द्र सिंह<br>पिता का नाम: सुखराम<br>गृह संख्या : 277<br>उम्र : 41 लिंग : पुरुष | फोटो उपलब्ध |
| 828 | NBW0106641 | निर्वाचक का नाम : मोनिका देवी<br>पति का नाम: रूपेन्द्र सिंह<br>गृह संख्या : 277<br>उम्र : 38 लिंग : महिला | फोटो उपलब्ध | 829 | RJ/01/002/285095 | निर्वाचक का नाम : बृजलाल<br>पिता का नाम: गोपी राम<br>गृह संख्या : 278<br>उम्र : 59 लिंग : पुरुष       | फोटो उपलब्ध | 830 | CBB1640440       | निर्वाचक का नाम : रामी<br>पति का नाम: बृजलाल<br>गृह संख्या : 278<br>उम्र : 54 लिंग : महिला            | फोटो उपलब्ध |
| 831 | CBB2147825 | निर्वाचक का नाम : अमीचंद<br>पिता का नाम: गोपी राम<br>गृह संख्या : 278<br>उम्र : 54 लिंग : पुरुष           | फोटो उपलब्ध | 832 | CBB1640457       | निर्वाचक का नाम : चन्द्रकला<br>पति का नाम: अमीचंद<br>गृह संख्या : 278<br>उम्र : 52 लिंग : महिला       | फोटो उपलब्ध | 833 | NBW0827907       | निर्वाचक का नाम : राजेश<br>पिता का नाम: ईमीचन्द<br>गृह संख्या : 278<br>उम्र : 29 लिंग : पुरुष         | फोटो उपलब्ध |
| 834 | NBW1153956 | निर्वाचक का नाम : संदीपकुमार<br>पिता का नाम: ईमीचन्द<br>गृह संख्या : 278<br>उम्र : 25 लिंग : पुरुष        | फोटो उपलब्ध | 835 | CBB1898006       | निर्वाचक का नाम : सुमित्रा<br>पति का नाम: श्रवण कुमार<br>गृह संख्या : 370 क<br>उम्र : 53 लिंग : महिला | फोटो उपलब्ध | 836 | CBB1898170       | निर्वाचक का नाम : गुलाब<br>पिता का नाम: श्रवणकुमार<br>गृह संख्या : 370 क<br>उम्र : 38 लिंग : पुरुष    | फोटो उपलब्ध |
| 837 | NBW0340927 | निर्वाचक का नाम : सिलोचना<br>पति का नाम: गुलाब सिंह<br>गृह संख्या : 370 क<br>उम्र : 35 लिंग : महिला       | फोटो उपलब्ध | 838 | NBW0860510       | निर्वाचक का नाम : भानाराम<br>पिता का नाम: श्रवणकुमार<br>गृह संख्या : 370क<br>उम्र : 32 लिंग : पुरुष   | फोटो उपलब्ध |     |                  |   |             |

|  |  |  |
|--|--|--|
| <p>839 3 NBW1901479</p> <p>निर्वाचक का नाम : अनु<br/>पिता का नाम: सोहनलाल<br/>गृह संख्या : 227<br/>उम्र : 18 लिंग : महिला</p> <p>फोटो उपलब्ध</p>     | <p>840 3 NBW1901453</p> <p>निर्वाचक का नाम : नेहा<br/>पिता का नाम: महावीर<br/>गृह संख्या : 225<br/>उम्र : 18 लिंग : महिला</p> <p>फोटो उपलब्ध</p>             | <p>841 3 NBW1905843</p> <p>निर्वाचक का नाम : अमित<br/>पिता का नाम: त्रिलोक चंद<br/>गृह संख्या : 233<br/>उम्र : 18 लिंग : पुरुष</p> <p>फोटो उपलब्ध</p>    |
| <p>842 3 NBW1905868</p> <p>निर्वाचक का नाम : रमन<br/>पिता का नाम: कैलाश<br/>गृह संख्या : 233<br/>उम्र : 18 लिंग : महिला</p> <p>फोटो उपलब्ध</p>       | <p>843 1 NBW1905876</p> <p>निर्वाचक का नाम : खुशबू सहारन<br/>पिता का नाम: संदीप कुमार<br/>गृह संख्या : 257<br/>उम्र : 18 लिंग : महिला</p> <p>फोटो उपलब्ध</p> | <p>844 3 NBW1905991</p> <p>निर्वाचक का नाम : माया सहू<br/>पिता का नाम: अशोक कुमार<br/>गृह संख्या : 244<br/>उम्र : 18 लिंग : महिला</p> <p>फोटो उपलब्ध</p> |
| <p>845 3 NBW1907039</p> <p>निर्वाचक का नाम : हर्ष सहू<br/>पिता का नाम: रोहतास<br/>गृह संख्या : 244<br/>उम्र : 18 लिंग : पुरुष</p> <p>फोटो उपलब्ध</p> | <p>846 3 NBW1912898</p> <p>निर्वाचक का नाम : अनामिका<br/>पिता का नाम: मोहर सिंह<br/>गृह संख्या : 236<br/>उम्र : 18 लिंग : महिला</p> <p>फोटो उपलब्ध</p>       | <p>847 4 NBW1914688</p> <p>निर्वाचक का नाम : विरेन्द्र<br/>पिता का नाम: डालुराम<br/>गृह संख्या : 292<br/>उम्र : 18 लिंग : पुरुष</p> <p>फोटो उपलब्ध</p>   |
| <p>848 4 NBW1916873</p> <p>निर्वाचक का नाम : नरेश<br/>पिता का नाम: राजेश<br/>गृह संख्या : 307<br/>उम्र : 18 लिंग : पुरुष</p> <p>फोटो उपलब्ध</p>      | <p>849 4 NBW1923184</p> <p>निर्वाचक का नाम : हरीश कुमार<br/>पिता का नाम: आदराम<br/>गृह संख्या : 302<br/>उम्र : 18 लिंग : पुरुष</p> <p>फोटो उपलब्ध</p>        |  |

## निर्वाचकों का विवरण :

## A) मतदाताओं की संख्या :

|  | नामावली का प्रकार            | निर्वाचक नामावली की पहचान : | मतदाताओं की संख्या :  |       |            |     |     |
|--|------------------------------|-----------------------------|---|-------|------------|-----|-----|
|  |                              |                             | पुरुष   | महिला | तृतीय लिंग | कुल |     |
| I  | मूल                          | मूल नामावली                 | समस्त पूरकों को समेकित करते हुए विशेष गहन पुनरीक्षण 2026 की मूल नामावली | 437   | 401        | 0   | 838 |
| II   | घटक I - परिवर्धन सूची        | पूरक 1                      | विशेष गहन पुनरीक्षण - 2026  | 5     | 6          | 0   | 11  |
| III  | घटक II - विलोपन सूची         | पूरक 1                      | विशेष गहन पुनरीक्षण - 2026  | 0     | 0          | 0   | 0   |
| IV   | लिंग में संशोधन के कारण अंतर |                             |   | 0     | 0          | 0   | 0   |
| पुनरीक्षण के बाद इस नामावली में शुद्ध निर्वाचक (I+II-III+IV) |                              |                             |   | 442   | 407        | 0   | 849 |

## B) संशोधनों की संख्या :

| नामावली का प्रकार | निर्वाचक नामावली की पहचान : | संशोधनों की संख्या : |
|-------------------|-----------------------------|----------------------|
| पूरक 1            | विशेष गहन पुनरीक्षण - 2026  | 1                    |

निर्वाचक रजिस्ट्रीकरण अधिकारी द्वारा जारी

E2-मृत्यु, S2-स्थानांतरित, R2-दोहरी प्रविष्टि, M2-लापता, Q2-अहर्ता नहीं