

निर्वाचक नामावली 2026 S20 राजस्थान

विधान सभा क्षेत्र की संख्या , नाम व आरक्षण स्थिति : 104 - मसूदा (सामान्य)		भाग संख्या : : 132			
संसदीय निर्वाचन क्षेत्र की संख्या, नाम व आरक्षण स्थिति, जिसमें विधान सभा निर्वाचन क्षेत्र स्थित है : 13 - अजमेर (सामान्य)					
1. पुनरीक्षण का विवरण					
पुनरीक्षण का वर्ष :	2026	निर्वाचक नामावली की पहचान :			
अर्हता तिथि :	01-01-2026	समस्त पूरकों को समेकित करते हुए विशेष गहन पुनरीक्षण 2026 की मूल नामावली			
पुनरीक्षण का स्वरूप :	विशेष गहन पुनरीक्षण - 2026				
प्रकाशन की तिथि :	21-02-2026				
2. भाग व मतदान क्षेत्र का विवरण :					
भाग में आने वाले अनुभागों की संख्या और नाम :					
1-चमनापीर,जीवाणा		मुख्य शहर / मुख्य ग्राम	:	जीवाणा	
2-कुम्हारों का मोहल्ला,जीवाणा		वार्ड	:		
3-जीवाणा,जीवाणा		पोस्ट ऑफिस	:		
4-मुख्य ग्राम जीवाणा,जीवाणा		पुलिस थाना	:		
		तहसील	:		
		जिला	:	ब्यावर	
		पिन कोड	:		
3. मतदान केंद्र का विवरण					
मतदान केंद्र की संख्या व नाम :		मतदान केन्द्र की विशेष हैसियत (पुरुष/महिला/सामान्य) :	सामान्य		
132 - जीवाणा		इस मतदान क्षेत्र के सहायक (ऑक्जिलियरी) मतदान केन्द्रों की संख्या :	0		
मतदान केंद्र का भवन व पता :					
राजकीय उच्च माध्यमिक विद्यालय, कमरा न 5, जीवाणा					
4. मतदाताओं की संख्या :					
आरंभिक क्रम	अंतिम क्रम	मतदाताओं की संख्या			
संख्या	संख्या	पुरुष	महिला	तृतीय लिंग	कुल
1	1032	517	515	0	1032

निर्वाचक रजिस्ट्रीकरण अधिकारी द्वारा जारी

Nazri Naksha

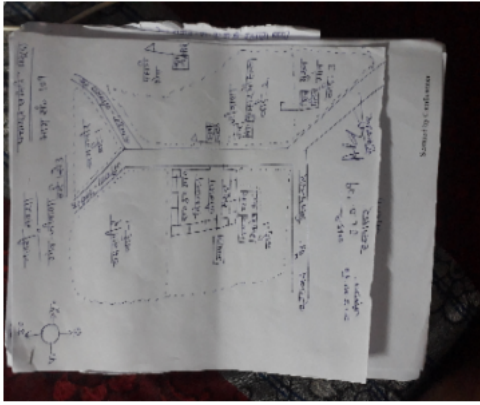

Google Map View



Polling Station Building Front View



Polling Station Front View



Cad View

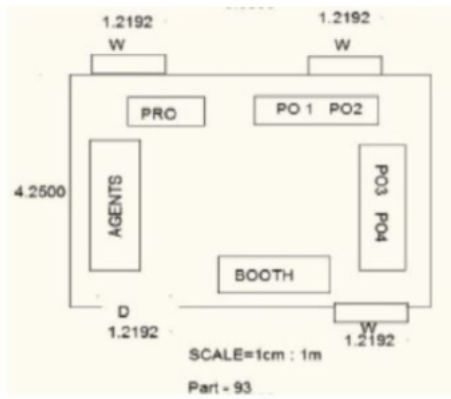

Key MAP View

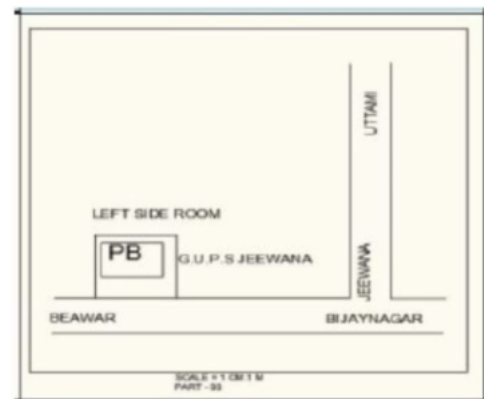

1	WAN2485902	निर्वाचक का नाम : माया पति का नाम: राजेंद्र सिंह गृह संख्या : 00 उम्र : 27 लिंग : महिला	फोटो उपलब्ध	2	WAN2614956	निर्वाचक का नाम : पूजा रावत पति का नाम: जितेंद्र गृह संख्या : 0 उम्र : 23 लिंग : महिला	फोटो उपलब्ध	3	WAN2415610	निर्वाचक का नाम : तिलोक सिंह रावत पति का नाम: बाबू सिंह गृह संख्या : 1 उम्र : 30 लिंग : पुरुष	फोटो उपलब्ध
4	WAN2415560	निर्वाचक का नाम : रजनी सिंह चौहान पति का नाम: तिलोक सिंह रावत गृह संख्या : 1 उम्र : 28 लिंग : महिला	फोटो उपलब्ध	5	WAN1419779	निर्वाचक का नाम : अर्जुन सिंह पति का नाम: चतर सिंह गृह संख्या : 05 उम्र : 27 लिंग : पुरुष	फोटो उपलब्ध	6	WAN1758119	निर्वाचक का नाम : दुर्गा सिंह पति का नाम: उदय सिंह गृह संख्या : 09 उम्र : 30 लिंग : पुरुष	फोटो उपलब्ध
7	WAN2578649	निर्वाचक का नाम : संगीता पति का नाम: लडू सिंह गृह संख्या : 11 उम्र : 19 लिंग : महिला	फोटो उपलब्ध	8	RJ/12/100/333326	निर्वाचक का नाम : मादू पति का नाम: हजारी गृह संख्या : 14 उम्र : 50 लिंग : पुरुष	फोटो उपलब्ध	9	WAN1256031	निर्वाचक का नाम : पारसी बाई पति का नाम: नाथू सिंह गृह संख्या : 14 उम्र : 36 लिंग : पुरुष	फोटो उपलब्ध
10	WAN1321363	निर्वाचक का नाम : लीला देवी पति का नाम: सम्पत सिंह गृह संख्या : 14 उम्र : 34 लिंग : महिला	फोटो उपलब्ध	11	WAN1321389	निर्वाचक का नाम : रामा बाई पति का नाम: भंवर सिंह गृह संख्या : 14 उम्र : 31 लिंग : महिला	फोटो उपलब्ध	12	WAN1255819	निर्वाचक का नाम : जसवन्त सिंह पति का नाम: भीमसिंह गृह संख्या : 14 उम्र : 30 लिंग : पुरुष	फोटो उपलब्ध
13	WAN1321371	निर्वाचक का नाम : सुखदेव सिंह पति का नाम: गुमान सिंह गृह संख्या : 14 उम्र : 30 लिंग : पुरुष	फोटो उपलब्ध	14	WAN2132116	निर्वाचक का नाम : गोविन्द सिंह पति का नाम: नाथू गृह संख्या : 27 उम्र : 33 लिंग : पुरुष	फोटो उपलब्ध	15	WAN2132108	निर्वाचक का नाम : माया रावत अन्य: गोविंद सिंह रावत गृह संख्या : 27 उम्र : 29 लिंग : महिला	फोटो उपलब्ध
16	WAN1756287	निर्वाचक का नाम : सुमित्रा देवी पति का नाम: संपत सिंह गृह संख्या : 28 उम्र : 28 लिंग : महिला	फोटो उपलब्ध	17	WAN2212462	निर्वाचक का नाम : गणपत सिंह रावत पति का नाम: सवाई सिंह रावत गृह संख्या : 28 उम्र : 28 लिंग : पुरुष	फोटो उपलब्ध	18	RJ/12/100/334076	निर्वाचक का नाम : शान्ति पति का नाम: शंकर गृह संख्या : 29 उम्र : 64 लिंग : महिला	फोटो उपलब्ध
19	WAN0905828	निर्वाचक का नाम : कैलाश पति का नाम: शंकर गृह संख्या : 29 उम्र : 46 लिंग : पुरुष	फोटो उपलब्ध	20	WAN0905810	निर्वाचक का नाम : लक्ष्मी पति का नाम: पुनम सिंह गृह संख्या : 29 उम्र : 37 लिंग : महिला	फोटो उपलब्ध	21	WAN0007286	निर्वाचक का नाम : मीरा पति का नाम: कैलाश सिंह गृह संख्या : 29 उम्र : 36 लिंग : महिला	फोटो उपलब्ध
22	WAN2202729	निर्वाचक का नाम : राजेश सिंग रावत पति का नाम: पूनम सिंह रावत गृह संख्या : 29 उम्र : 22 लिंग : पुरुष	फोटो उपलब्ध	23	WAN2544336	निर्वाचक का नाम : राहुल सिंह पति का नाम: कैलाश सिंह गृह संख्या : 29 उम्र : 22 लिंग : पुरुष	फोटो उपलब्ध	24	WAN2547917	निर्वाचक का नाम : निकिता पति का नाम: राहुल सिंह गृह संख्या : 29 उम्र : 21 लिंग : महिला	फोटो उपलब्ध
25	RJ/12/100/334071	निर्वाचक का नाम : जमरी पति का नाम: नन्दा गृह संख्या : 32 उम्र : 87 लिंग : महिला	फोटो उपलब्ध	26	FLB3230281	निर्वाचक का नाम : अमर सिंह पति का नाम: पाचूसिंह गृह संख्या : 32 उम्र : 40 लिंग : पुरुष	फोटो उपलब्ध	27	WAN1154590	निर्वाचक का नाम : नोसरी देवी पति का नाम: अमर सिंह रावत गृह संख्या : 32 उम्र : 39 लिंग : महिला	फोटो उपलब्ध
28	FLB3229986	निर्वाचक का नाम : इन्द्रा पति का नाम: महेन्द्र गृह संख्या : 32 उम्र : 37 लिंग : महिला	फोटो उपलब्ध	29	WAN1154335	निर्वाचक का नाम : सोहन सिंह पति का नाम: पाचूसिंह गृह संख्या : 32 उम्र : 37 लिंग : पुरुष	फोटो उपलब्ध	30	WAN1523224	निर्वाचक का नाम : इन्द्रा देवी पति का नाम: सोहन सिंह गृह संख्या : 32 उम्र : 33 लिंग : महिला	फोटो उपलब्ध

31	WAN2063949	निर्वाचक का नाम : मंगल सिंह पिता का नाम: पंचु सिंह गृह संख्या : 32 उम्र : 24 लिंग : पुरुष	फोटो उपलब्ध	32	RJ/12/100/333009	निर्वाचक का नाम : किशनी पति का नाम: गोकल गृह संख्या : 33 उम्र : 72 लिंग : महिला	फोटो उपलब्ध	33	RJ/12/100/333323	निर्वाचक का नाम : कालू पिता का नाम: गोकल गृह संख्या : 33 उम्र : 53 लिंग : पुरुष	फोटो उपलब्ध
34	RJ/12/100/333010	निर्वाचक का नाम : सीता पति का नाम: कालू गृह संख्या : 33 उम्र : 51 लिंग : महिला	फोटो उपलब्ध	35	WAN0905935	निर्वाचक का नाम : राजेन्द्र सिंह पिता का नाम: कालू सिंह गृह संख्या : 33 उम्र : 35 लिंग : पुरुष	फोटो उपलब्ध	36	WAN1906379	निर्वाचक का नाम : रेखा पति का नाम: राजेन्द्र सिंह गृह संख्या : 33 उम्र : 33 लिंग : महिला	फोटो उपलब्ध
37	WAN1045673	निर्वाचक का नाम : महावीर पिता का नाम: कालू सिंह गृह संख्या : 33 उम्र : 31 लिंग : पुरुष	फोटो उपलब्ध	38	WAN1523349	निर्वाचक का नाम : गोपाल सिंह पिता का नाम: कालू सिंह गृह संख्या : 33 उम्र : 31 लिंग : पुरुष	फोटो उपलब्ध	39	WAN1890508	निर्वाचक का नाम : रेखा पति का नाम: महावीर सिंह गृह संख्या : 33 उम्र : 31 लिंग : महिला	फोटो उपलब्ध
40	RJ/12/100/333324	निर्वाचक का नाम : लादू पिता का नाम: हजारी गृह संख्या : 34 उम्र : 53 लिंग : पुरुष	फोटो उपलब्ध	41	RJ/12/100/333325	निर्वाचक का नाम : रामू पति का नाम: लादू गृह संख्या : 34 उम्र : 51 लिंग : महिला	फोटो उपलब्ध	42	FLB1498310	निर्वाचक का नाम : सीता पति का नाम: मादू गृह संख्या : 34 उम्र : 42 लिंग : महिला	फोटो उपलब्ध
43	WAN1005313	निर्वाचक का नाम : सन्तोष देवी पति का नाम: नैनु सिंह रावत गृह संख्या : 34 उम्र : 42 लिंग : महिला	फोटो उपलब्ध	44	WAN0006858	निर्वाचक का नाम : नैनु पिता का नाम: हजारी गृह संख्या : 34 उम्र : 41 लिंग : पुरुष	फोटो उपलब्ध	45	WAN1756311	निर्वाचक का नाम : कैलाश सिंह पिता का नाम: लाडू सिंह गृह संख्या : 34 उम्र : 30 लिंग : पुरुष	फोटो उपलब्ध
46	WAN1928795	निर्वाचक का नाम : सपना पति का नाम: मुकेश सिंग गृह संख्या : 34 उम्र : 26 लिंग : महिला	फोटो उपलब्ध	47	WAN1926245	निर्वाचक का नाम : मुकेश सिंह पिता का नाम: लादू सिंह गृह संख्या : 34 उम्र : 25 लिंग : पुरुष	फोटो उपलब्ध	48	WAN2424091	निर्वाचक का नाम : पुष्पा रावत पति का नाम: कैलाश सिंह रावत गृह संख्या : 34 उम्र : 25 लिंग : महिला	फोटो उपलब्ध
49	FLB3229762	निर्वाचक का नाम : मोहन पिता का नाम: रामा गृह संख्या : 35 उम्र : 59 लिंग : पुरुष	फोटो उपलब्ध	50	RJ/12/100/334049	निर्वाचक का नाम : अजीमा पिता का नाम: पन्ना गृह संख्या : 37 उम्र : 62 लिंग : पुरुष	फोटो उपलब्ध	51	RJ/12/100/334046	निर्वाचक का नाम : गीता पति का नाम: अजीमा गृह संख्या : 37 उम्र : 57 लिंग : महिला	फोटो उपलब्ध
52	WAN1756295	निर्वाचक का नाम : राजू सिंह पिता का नाम: अजीम सिंह गृह संख्या : 37 उम्र : 28 लिंग : पुरुष	फोटो उपलब्ध	53	WAN2374270	निर्वाचक का नाम : पूजा रावत पति का नाम: राजू सिंह रावत गृह संख्या : 37 उम्र : 24 लिंग : महिला	फोटो उपलब्ध	54	WAN2491892	निर्वाचक का नाम : रेखा पति का नाम: सांवर सिंह रावत गृह संख्या : 37 उम्र : 21 लिंग : महिला	फोटो उपलब्ध
55	WAN1936335	निर्वाचक का नाम : भैरू सिंग पिता का नाम: रेमता गृह संख्या : 39 उम्र : 59 लिंग : पुरुष	फोटो उपलब्ध	56	RJ/12/100/334077	निर्वाचक का नाम : कमला पति का नाम: भैरू गृह संख्या : 39 उम्र : 54 लिंग : महिला	फोटो उपलब्ध	57	FLB1352004	निर्वाचक का नाम : गीता पति का नाम: नैनु गृह संख्या : 39 उम्र : 44 लिंग : महिला	फोटो उपलब्ध
58	WAN2124097	निर्वाचक का नाम : भोला सिंह पिता का नाम: बाबू सिंह गृह संख्या : 39 उम्र : 44 लिंग : पुरुष	फोटो उपलब्ध	59	FLB1258524	निर्वाचक का नाम : नैनु पिता का नाम: रेमला गृह संख्या : 39 उम्र : 43 लिंग : पुरुष	फोटो उपलब्ध	60	WAN0760512	निर्वाचक का नाम : बाबू पिता का नाम: रेमता गृह संख्या : 39 उम्र : 40 लिंग : पुरुष	फोटो उपलब्ध

61	WAN1154665	निर्वाचक का नाम : धीसी देवी पति का नाम: बाबु सिंह गृह संख्या : 39 उम्र : 38 लिंग : महिला	फोटो उपलब्ध	62	WAN2124071	निर्वाचक का नाम : लक्ष्मी देवी पति का नाम: भोला सिंह गृह संख्या : 39 उम्र : 34 लिंग : महिला	फोटो उपलब्ध	63	FLB1258532	निर्वाचक का नाम : भीमा पिता का नाम: बालू गृह संख्या : 40 उम्र : 68 लिंग : पुरुष	फोटो उपलब्ध
64	RJ/12/100/333006	निर्वाचक का नाम : जमनी पति का नाम: भीमा गृह संख्या : 40 उम्र : 66 लिंग : महिला	फोटो उपलब्ध	65	WAN1964048	निर्वाचक का नाम : गीता पति का नाम: कैलाश सिंह गृह संख्या : 40 उम्र : 30 लिंग : महिला	फोटो उपलब्ध	66	WAN1964410	निर्वाचक का नाम : कैलाश सिंह अन्य: भीम सिंह गृह संख्या : 40 उम्र : 29 लिंग : पुरुष	फोटो उपलब्ध
67	RJ/12/100/333011	निर्वाचक का नाम : गुलाबी पति का नाम: हरजी गृह संख्या : 43 उम्र : 68 लिंग : महिला	फोटो उपलब्ध	68	WAN1964097	निर्वाचक का नाम : कालू सिंह पिता का नाम: हरजी सिंह गृह संख्या : 43 उम्र : 48 लिंग : पुरुष	फोटो उपलब्ध	69	RJ/12/100/333007	निर्वाचक का नाम : दाखू पति का नाम: रेमता गृह संख्या : 44 उम्र : 77 लिंग : महिला	फोटो उपलब्ध
70	WAN1045269	निर्वाचक का नाम : देवा सिंह पिता का नाम: रेमता गृह संख्या : 44 उम्र : 53 लिंग : पुरुष	फोटो उपलब्ध	71	WAN1045277	निर्वाचक का नाम : श्रवणी पति का नाम: देवा सिंह गृह संख्या : 44 उम्र : 51 लिंग : महिला	फोटो उपलब्ध	72	RJ/12/100/333322	निर्वाचक का नाम : पप्पू पिता का नाम: रेमता गृह संख्या : 44 उम्र : 50 लिंग : पुरुष	फोटो उपलब्ध
73	FLB1258540	निर्वाचक का नाम : मंजू पति का नाम: पपपू गृह संख्या : 44 उम्र : 42 लिंग : महिला	फोटो उपलब्ध	74	WAN1255975	निर्वाचक का नाम : सम्पति पति का नाम: भगवान सिंह गृह संख्या : 44 उम्र : 30 लिंग : महिला	फोटो उपलब्ध	75	WAN1255959	निर्वाचक का नाम : भगवान सिंह पिता का नाम: देवा सिंह रावत गृह संख्या : 44 उम्र : 30 लिंग : पुरुष	फोटो उपलब्ध
76	RJ/12/100/333021	निर्वाचक का नाम : भागू पिता का नाम: मूला गृह संख्या : 46 उम्र : 60 लिंग : पुरुष	फोटो उपलब्ध	77	RJ/12/100/334056	निर्वाचक का नाम : बदामी पति का नाम: भागू गृह संख्या : 46 उम्र : 52 लिंग : महिला	फोटो उपलब्ध	78	FLB1404680	निर्वाचक का नाम : सीताराम पिता का नाम: भागू गृह संख्या : 46 उम्र : 40 लिंग : पुरुष	फोटो उपलब्ध
79	WAN0821942	निर्वाचक का नाम : हुकम सिंह पिता का नाम: भागू सिंह गृह संख्या : 46 उम्र : 36 लिंग : पुरुष	फोटो उपलब्ध	80	WAN0760595	निर्वाचक का नाम : लालसिंह पिता का नाम: भागू गृह संख्या : 46 उम्र : 34 लिंग : पुरुष	फोटो उपलब्ध	81	WAN1255835	निर्वाचक का नाम : मंजु देवी पति का नाम: सीताराम गृह संख्या : 46 उम्र : 34 लिंग : महिला	फोटो उपलब्ध
82	WAN2209153	निर्वाचक का नाम : सोनू रावत पति का नाम: हुकम सिंह रावत गृह संख्या : 46 उम्र : 25 लिंग : महिला	फोटो उपलब्ध	83	RJ/12/100/333022	निर्वाचक का नाम : पानी पति का नाम: पन्ना गृह संख्या : 47 उम्र : 63 लिंग : महिला	फोटो उपलब्ध	84	FLB1258557	निर्वाचक का नाम : हनुमान पिता का नाम: पन्ना गृह संख्या : 47 उम्र : 41 लिंग : पुरुष	फोटो उपलब्ध
85	FLB1258565	निर्वाचक का नाम : संतोष पति का नाम: हनुमान गृह संख्या : 47 उम्र : 40 लिंग : महिला	फोटो उपलब्ध	86	WAN1005792	निर्वाचक का नाम : सावंर सिंह पिता का नाम: पन्ना सिंह रावत गृह संख्या : 47 उम्र : 38 लिंग : पुरुष	फोटो उपलब्ध	87	WAN1523190	निर्वाचक का नाम : तीजा देवी पति का नाम: सांवर सिंह गृह संख्या : 47 उम्र : 36 लिंग : महिला	फोटो उपलब्ध
88	RJ/12/100/333027	निर्वाचक का नाम : मिश्री पिता का नाम: देवा गृह संख्या : 49 उम्र : 50 लिंग : पुरुष	फोटो उपलब्ध	89	FLB3229978	निर्वाचक का नाम : संतोष पति का नाम: मिश्री गृह संख्या : 49 उम्र : 38 लिंग : महिला	फोटो उपलब्ध	90	RJ/12/100/333028	निर्वाचक का नाम : नैनी पति का नाम: बिरमा गृह संख्या : 50 उम्र : 72 लिंग : महिला	फोटो उपलब्ध

91 निर्वाचक का नाम : भंवरा पिता का नाम: बिरमा गृह संख्या : 50 उम्र : 52 लिंग : पुरुष	RJ/12/100/333029	92 निर्वाचक का नाम : प्रकाश पिता का नाम: बीरमा गृह संख्या : 50 उम्र : 41 लिंग : पुरुष	FLB3229333	93 निर्वाचक का नाम : डाली देवी पति का नाम: प्रकाश सिंह गृह संख्या : 50 उम्र : 32 लिंग : महिला	WAN2201267
94 निर्वाचक का नाम : फून्दी पति का नाम: देवी गृह संख्या : 51 उम्र : 56 लिंग : महिला	RJ/12/100/333032	95 निर्वाचक का नाम : गोपाल पिता का नाम: देवी गृह संख्या : 51 उम्र : 41 लिंग : पुरुष	FLB1497890	96 निर्वाचक का नाम : लीला पति का नाम: गोपाल गृह संख्या : 51 उम्र : 40 लिंग : महिला	FLB1405935
97 निर्वाचक का नाम : राजू सिंह पिता का नाम: देवी सिंह गृह संख्या : 51 उम्र : 39 लिंग : पुरुष	WAN0821959	98 निर्वाचक का नाम : लीला देवी पति का नाम: राजू सिंह रावत गृह संख्या : 51 उम्र : 37 लिंग : महिला	WAN1154491	99 निर्वाचक का नाम : नैनी पति का नाम: रामदयाल गृह संख्या : 52 उम्र : 54 लिंग : महिला	WAN0905836
100 निर्वाचक का नाम : सुरेश पिता का नाम: पांचू गृह संख्या : 52 उम्र : 52 लिंग : पुरुष	FLB1258573	101 निर्वाचक का नाम : लादी पति का नाम: सुरेश गृह संख्या : 52 उम्र : 47 लिंग : महिला	FLB1258581	102 निर्वाचक का नाम : छोटू सिंह पिता का नाम: पांचू सिंह गृह संख्या : 52 उम्र : 37 लिंग : पुरुष	WAN1889740
103 निर्वाचक का नाम : अनीता देवी पति का नाम: छोटू सिंह गृह संख्या : 52 उम्र : 36 लिंग : महिला	WAN1889724	104 निर्वाचक का नाम : राधाकिशन पिता का नाम: सुरेश सिंह गृह संख्या : 52 उम्र : 26 लिंग : पुरुष	WAN1964402	105 निर्वाचक का नाम : देउ पति का नाम: पांचू गृह संख्या : 53 उम्र : 80 लिंग : महिला	RJ/12/100/333344
106 निर्वाचक का नाम : जय सिंह पिता का नाम: पांचू गृह संख्या : 53 उम्र : 62 लिंग : पुरुष	WAN1154343	107 निर्वाचक का नाम : कमला पति का नाम: जय सिंह गृह संख्या : 53 उम्र : 57 लिंग : महिला	RJ/12/100/334054	108 निर्वाचक का नाम : सन्तोष देवी पति का नाम: महेन्द्र सिंह रावत गृह संख्या : 53 उम्र : 37 लिंग : महिला	WAN1005347
109 निर्वाचक का नाम : अनिता देवी पति का नाम: चंद्र सिंग गृह संख्या : 53 उम्र : 29 लिंग : महिला	WAN1834027	110 निर्वाचक का नाम : चंद्र सिंह पिता का नाम: जयसिंग गृह संख्या : 53 उम्र : 29 लिंग : पुरुष	WAN1834043	111 निर्वाचक का नाम : लोकेन्द्र सिंह रावत पिता का नाम: महेन्द्र सिंह रावत गृह संख्या : 53 उम्र : 19 लिंग : पुरुष	WAN2586923
112 निर्वाचक का नाम : ऐजी पति का नाम: पूना गृह संख्या : 55 उम्र : 89 लिंग : महिला	RJ/12/100/333035	113 निर्वाचक का नाम : लक्ष्मण पिता का नाम: पूना गृह संख्या : 55 उम्र : 64 लिंग : पुरुष	RJ/12/100/333342	114 निर्वाचक का नाम : बाबू पिता का नाम: पूना गृह संख्या : 55 उम्र : 63 लिंग : पुरुष	RJ/12/100/333340
115 निर्वाचक का नाम : पानी पति का नाम: बाबू गृह संख्या : 55 उम्र : 60 लिंग : महिला	RJ/12/100/333341	116 निर्वाचक का नाम : सोहनी पति का नाम: लक्ष्मण गृह संख्या : 55 उम्र : 57 लिंग : महिला	RJ/12/100/333036	117 निर्वाचक का नाम : मिश्री पिता का नाम: पूना गृह संख्या : 55 उम्र : 53 लिंग : पुरुष	RJ/12/100/334043
118 निर्वाचक का नाम : शान्ति पति का नाम: मिश्री गृह संख्या : 55 उम्र : 51 लिंग : महिला	RJ/12/100/334044	119 निर्वाचक का नाम : राम चन्द्र पिता का नाम: पूना गृह संख्या : 55 उम्र : 50 लिंग : पुरुष	FLB1103100	120 निर्वाचक का नाम : मोहन पिता का नाम: पुना गृह संख्या : 55 उम्र : 42 लिंग : पुरुष	RJ/12/100/336347

121	RJ/12/100/337036	निर्वाचक का नाम : मीठूडी पति का नाम: मोहन गृह संख्या : 55 उम्र : 41 लिंग : महिला	फोटो उपलब्ध	122	FLB3230026	निर्वाचक का नाम : सीता पति का नाम: रामचन्द्र गृह संख्या : 55 उम्र : 39 लिंग : महिला	फोटो उपलब्ध	123	WAN1005693	निर्वाचक का नाम : कान सिंह पिता का नाम: लक्ष्मण सिंह रावत गृह संख्या : 55 उम्र : 36 लिंग : पुरुष	फोटो उपलब्ध
124	WAN1154509	निर्वाचक का नाम : नर्बदा देवी पति का नाम: महेन्द्र सिंह रावत गृह संख्या : 55 उम्र : 33 लिंग : महिला	फोटो उपलब्ध	125	WAN1419985	निर्वाचक का नाम : लक्ष्मी पति का नाम: कानसिंह गृह संख्या : 55 उम्र : 33 लिंग : महिला	फोटो उपलब्ध	126	WAN1005685	निर्वाचक का नाम : कैलाश सिंह पिता का नाम: लक्ष्मण सिंह रावत गृह संख्या : 55 उम्र : 32 लिंग : पुरुष	फोटो उपलब्ध
127	WAN1113299	निर्वाचक का नाम : महेन्द्र सिंह पिता का नाम: बाबू सिंह रावत गृह संख्या : 55 उम्र : 31 लिंग : पुरुष	फोटो उपलब्ध	128	WAN1906643	निर्वाचक का नाम : राधा रावत पति का नाम: कैलाश सिंह गृह संख्या : 55 उम्र : 30 लिंग : महिला	फोटो उपलब्ध	129	WAN1889641	निर्वाचक का नाम : राजेश सिंह पिता का नाम: मिश्री सिंह गृह संख्या : 55 उम्र : 25 लिंग : पुरुष	फोटो उपलब्ध
130	WAN2338481	निर्वाचक का नाम : जगदीश सिंह रावत पिता का नाम: बाबू सिंह रावत गृह संख्या : 55 उम्र : 23 लिंग : पुरुष	फोटो उपलब्ध	131	RJ/12/100/334047	निर्वाचक का नाम : संगम सिंह पिता का नाम: पांचू गृह संख्या : 59 उम्र : 60 लिंग : पुरुष	फोटो उपलब्ध	132	RJ/12/100/334048	निर्वाचक का नाम : राधा पति का नाम: संगम सिंह गृह संख्या : 59 उम्र : 54 लिंग : महिला	फोटो उपलब्ध
133	WAN0905844	निर्वाचक का नाम : महेन्द्र पिता का नाम: जयसिंह गृह संख्या : 59 उम्र : 40 लिंग : पुरुष	फोटो उपलब्ध	# 134	WAN1807635	निर्वाचक का नाम : पूजा रावत पति का नाम: त्रिवेन्द्र सिंह गृह संख्या : 59 उम्र : 32 लिंग : महिला	फोटो उपलब्ध	135	WAN1420009	निर्वाचक का नाम : त्रिवेन्द्र सिंह पिता का नाम: संगम सिंह गृह संख्या : 59 उम्र : 28 लिंग : पुरुष	फोटो उपलब्ध
136	RJ/12/100/334021	निर्वाचक का नाम : लक्ष्मण पिता का नाम: मोटा गृह संख्या : 60 उम्र : 55 लिंग : पुरुष	फोटो उपलब्ध	137	WAN1113232	निर्वाचक का नाम : नर्बदा पति का नाम: लक्ष्मण सिंह गृह संख्या : 60 उम्र : 48 लिंग : महिला	फोटो उपलब्ध	138	WAN2031391	निर्वाचक का नाम : प्रमेश्वरि पति का नाम: रमेश सिंह गृह संख्या : 60 उम्र : 25 लिंग : महिला	फोटो उपलब्ध
139	WAN0006833	निर्वाचक का नाम : जीतेन्द्र पिता का नाम: भीमसिंह गृह संख्या : 62 उम्र : 41 लिंग : पुरुष	फोटो उपलब्ध	140	WAN0006965	निर्वाचक का नाम : गोपाल पिता का नाम: भीमसिंह गृह संख्या : 62 उम्र : 40 लिंग : पुरुष	फोटो उपलब्ध	141	WAN0649095	निर्वाचक का नाम : लक्ष्मी पति का नाम: गोपाल सिंह गृह संख्या : 62 उम्र : 39 लिंग : महिला	फोटो उपलब्ध
142	WAN1045681	निर्वाचक का नाम : देवेन्द्र सिंह रावत माता का नाम: कमला देवी गृह संख्या : 62 उम्र : 31 लिंग : पुरुष	फोटो उपलब्ध	143	WAN1255744	निर्वाचक का नाम : बलवन्त सिंह पिता का नाम: भीम सिंह गृह संख्या : 62 उम्र : 30 लिंग : पुरुष	फोटो उपलब्ध	144	WAN2069656	निर्वाचक का नाम : शीला देवी पति का नाम: चंद्र सिंग गृह संख्या : 62 उम्र : 24 लिंग : महिला	फोटो उपलब्ध
145	RJ/12/100/333047	निर्वाचक का नाम : गुमान सिंह पिता का नाम: जोधा सिंह गृह संख्या : 63 उम्र : 57 लिंग : पुरुष	फोटो उपलब्ध	146	RJ/12/100/333348	निर्वाचक का नाम : सुमित्रा पति का नाम: गुमान गृह संख्या : 63 उम्र : 57 लिंग : महिला	फोटो उपलब्ध	147	FLB3229945	निर्वाचक का नाम : नरेंद्र सिंह रावत पिता का नाम: गुमान सिंह गृह संख्या : 63 उम्र : 36 लिंग : पुरुष	फोटो उपलब्ध
148	WAN0760603	निर्वाचक का नाम : रणजीत सिंह पिता का नाम: गुमान सिंह गृह संख्या : 63 उम्र : 33 लिंग : पुरुष	फोटो उपलब्ध	149	WAN1256114	निर्वाचक का नाम : सुरेन्द्र सिंह पिता का नाम: गुमान सिंह गृह संख्या : 63 उम्र : 30 लिंग : पुरुष	फोटो उपलब्ध	150	WAN1419852	निर्वाचक का नाम : पूजा पति का नाम: नरेन्द्र सिंह गृह संख्या : 63 उम्र : 28 लिंग : महिला	फोटो उपलब्ध

151 निर्वाचक का नाम : रेखा पति का नाम: रणजीत सिंह रावत गृह संख्या : 63 उम्र : 27 लिंग : महिला	WAN2468643	152 निर्वाचक का नाम : मंजू रावत पति का नाम: सुरेंद्र सिंह गृह संख्या : 63 उम्र : 25 लिंग : महिला	WAN2413789	153 निर्वाचक का नाम : मेदी पति का नाम: हरी गृह संख्या : 64 उम्र : 68 लिंग : महिला	WAN0849380
154 निर्वाचक का नाम : महावीर सिंह पिता का नाम: हरिसिंह गृह संख्या : 64 उम्र : 39 लिंग : पुरुष	FLB3230091	155 निर्वाचक का नाम : भागुसिंह पिता का नाम: हरिसिंह गृह संख्या : 64 उम्र : 36 लिंग : पुरुष	WAN0006981	156 निर्वाचक का नाम : राजवीर सिंह पिता का नाम: हरिसिंह गृह संख्या : 64 उम्र : 34 लिंग : पुरुष	WAN0821967
157 निर्वाचक का नाम : किशना पिता का नाम: केशा गृह संख्या : 65 उम्र : 63 लिंग : पुरुष	RJ/12/100/334085	158 निर्वाचक का नाम : शान्ती पति का नाम: शंकर गृह संख्या : 65 उम्र : 61 लिंग : महिला	RJ/12/100/333042	159 निर्वाचक का नाम : नंदा पिता का नाम: किशना गृह संख्या : 65 उम्र : 39 लिंग : पुरुष	WAN0006973
160 निर्वाचक का नाम : सांवर पिता का नाम: शंकर गृह संख्या : 65 उम्र : 39 लिंग : पुरुष	WAN0006999	161 निर्वाचक का नाम : गणपत सिंह पिता का नाम: किशन सिंह गृह संख्या : 65 उम्र : 37 लिंग : महिला	WAN1764059	162 निर्वाचक का नाम : नैना देवी पति का नाम: नंदा सिंह गृह संख्या : 65 उम्र : 32 लिंग : महिला	WAN1768324
163 निर्वाचक का नाम : भागू सिंह रावत पिता का नाम: किशन सिंग गृह संख्या : 65 उम्र : 32 लिंग : पुरुष	WAN1833904	164 निर्वाचक का नाम : प्रेमी देवी रावत पति का नाम: देवेंद्र सिंह रावत गृह संख्या : 65 उम्र : 30 लिंग : महिला	WAN2416808	165 निर्वाचक का नाम : निरमा पति का नाम: भागु सिंग गृह संख्या : 65 उम्र : 29 लिंग : महिला	WAN1832906
166 निर्वाचक का नाम : बदामी पति का नाम: लाडू गृह संख्या : 67 उम्र : 67 लिंग : महिला	RJ/12/100/333040	167 निर्वाचक का नाम : कमला पिता का नाम: काना गृह संख्या : 67 उम्र : 66 लिंग : महिला	FLB1166768	168 निर्वाचक का नाम : डाली पति का नाम: जयसिंह गृह संख्या : 67 उम्र : 42 लिंग : महिला	WAN0649236
169 निर्वाचक का नाम : राकेश पिता का नाम: लाडू गृह संख्या : 67 उम्र : 41 लिंग : पुरुष	FLB1352012	170 निर्वाचक का नाम : जयसिंह पिता का नाम: लाडू गृह संख्या : 67 उम्र : 40 लिंग : पुरुष	WAN0649202	171 निर्वाचक का नाम : पूजा पति का नाम: राकेश गृह संख्या : 67 उम्र : 39 लिंग : महिला	WAN0649178
172 निर्वाचक का नाम : अमर सिंह पिता का नाम: मिठू सिंह गृह संख्या : 67 उम्र : 38 लिंग : पुरुष	WAN1045699	173 निर्वाचक का नाम : गोपाल सिंह पिता का नाम: नारायण सिंह गृह संख्या : 67 उम्र : 35 लिंग : पुरुष	WAN1005172	174 निर्वाचक का नाम : संतरा पति का नाम: गोपाल सिंह गृह संख्या : 67 उम्र : 32 लिंग : महिला	WAN1419894
175 निर्वाचक का नाम : ढगल सिंह पिता का नाम: लाडू सिंह गृह संख्या : 70 उम्र : 40 लिंग : पुरुष	FLB1405547	176 निर्वाचक का नाम : लाली देवी पति का नाम: ढगल सिंह गृह संख्या : 70 उम्र : 38 लिंग : महिला	WAN0649210	177 निर्वाचक का नाम : हरजी पिता का नाम: मूला गृह संख्या : 71 उम्र : 72 लिंग : पुरुष	RJ/12/100/333333
178 निर्वाचक का नाम : हन्जा पति का नाम: हरजी गृह संख्या : 71 उम्र : 63 लिंग : महिला	RJ/12/100/334032	179 निर्वाचक का नाम : इन्द्र सिंह पिता का नाम: हरजी गृह संख्या : 71 उम्र : 51 लिंग : पुरुष	FLB1258615	180 निर्वाचक का नाम : जनता पति का नाम: इन्द्रसिंह गृह संख्या : 71 उम्र : 42 लिंग : महिला	FLB1258623

181	WAN2209955	निर्वाचक का नाम : कानसिंह रावत पिता का नाम: इंदर सिंह रावत गृह संख्या : 71 उम्र : 25 लिंग : पुरुष	फोटो उपलब्ध	182	WAN2568954	निर्वाचक का नाम : हीरा कुमारी पिता का नाम: कान सिंह गृह संख्या : 71 उम्र : 23 लिंग : महिला	फोटो उपलब्ध	183	RJ/12/100/333026	निर्वाचक का नाम : भंवरी देवी पिता का नाम: नैनु सिंह रावत गृह संख्या : 72 उम्र : 68 लिंग : महिला	फोटो उपलब्ध
184	FLB1258649	निर्वाचक का नाम : जनता पति का नाम: जयसिंह गृह संख्या : 72 उम्र : 41 लिंग : महिला	फोटो उपलब्ध	185	FLB1258631	निर्वाचक का नाम : चन्द्रसिंह पिता का नाम: नैनु गृह संख्या : 72 उम्र : 40 लिंग : पुरुष	फोटो उपलब्ध	186	WAN0821975	निर्वाचक का नाम : गणपत सिंह पिता का नाम: नैनु सिंह गृह संख्या : 72 उम्र : 36 लिंग : पुरुष	फोटो उपलब्ध
187	WAN0821991	निर्वाचक का नाम : गंगा देवी पति का नाम: चन्द्र सिंह गृह संख्या : 72 उम्र : 35 लिंग : महिला	फोटो उपलब्ध	188	WAN0821983	निर्वाचक का नाम : महावीर सिंह पिता का नाम: नैनु सिंह गृह संख्या : 72 उम्र : 35 लिंग : पुरुष	फोटो उपलब्ध	189	WAN2208627	निर्वाचक का नाम : तीजा रावत पति का नाम: गणपत रावत गृह संख्या : 72 उम्र : 26 लिंग : महिला	फोटो उपलब्ध
190	WAN2562387	निर्वाचक का नाम : सुरेंद्र सिंह पिता का नाम: जय सिंह गृह संख्या : 72 उम्र : 22 लिंग : पुरुष	फोटो उपलब्ध	191	WAN2561199	निर्वाचक का नाम : नरेंद्र सिंह पिता का नाम: जय सिंह गृह संख्या : 72 उम्र : 20 लिंग : पुरुष	फोटो उपलब्ध	192	RJ/12/100/333331	निर्वाचक का नाम : हरी पिता का नाम: शेरा गृह संख्या : 73 उम्र : 67 लिंग : पुरुष	फोटो उपलब्ध
193	RJ/12/100/333332	निर्वाचक का नाम : लाडी पति का नाम: हरी गृह संख्या : 73 उम्र : 61 लिंग : महिला	फोटो उपलब्ध	194	FLB1258656	निर्वाचक का नाम : जगदीश पिता का नाम: हरी गृह संख्या : 73 उम्र : 42 लिंग : पुरुष	फोटो उपलब्ध	195	FLB1258664	निर्वाचक का नाम : शाती पति का नाम: जगदीश गृह संख्या : 73 उम्र : 40 लिंग : महिला	फोटो उपलब्ध
196	WAN0706416	निर्वाचक का नाम : भंवर सिंह पिता का नाम: हरि गृह संख्या : 73 उम्र : 39 लिंग : पुरुष	फोटो उपलब्ध	197	WAN1045707	निर्वाचक का नाम : रणजीत सिंह पिता का नाम: देवी सिंह गृह संख्या : 73 उम्र : 35 लिंग : पुरुष	फोटो उपलब्ध	198	WAN2132124	निर्वाचक का नाम : इंद्रा रावत पति का नाम: रंजीत सिंग गृह संख्या : 73 उम्र : 35 लिंग : महिला	फोटो उपलब्ध
199	WAN1523166	निर्वाचक का नाम : प्यारी देवी पति का नाम: दीप सिंह गृह संख्या : 73 उम्र : 28 लिंग : महिला	फोटो उपलब्ध	200	WAN1523174	निर्वाचक का नाम : दीप सिंह पिता का नाम: हरि सिंह गृह संख्या : 73 उम्र : 28 लिंग : पुरुष	फोटो उपलब्ध	201	RJ/12/100/333330	निर्वाचक का नाम : नारायण पिता का नाम: शेरा गृह संख्या : 74 उम्र : 50 लिंग : पुरुष	फोटो उपलब्ध
202	WAN0007344	निर्वाचक का नाम : मीरा पति का नाम: नारायण गृह संख्या : 74 उम्र : 44 लिंग : महिला	फोटो उपलब्ध	203	RJ/12/100/333338	निर्वाचक का नाम : गीता पति का नाम: गिरधारी गृह संख्या : 77 उम्र : 60 लिंग : महिला	फोटो उपलब्ध	204	RJ/12/100/333033	निर्वाचक का नाम : नारायण पिता का नाम: उदा गृह संख्या : 77 उम्र : 57 लिंग : पुरुष	फोटो उपलब्ध
205	RJ/12/100/334078	निर्वाचक का नाम : श्याना पति का नाम: नारायण गृह संख्या : 77 उम्र : 54 लिंग : महिला	फोटो उपलब्ध	206	FLB1258672	निर्वाचक का नाम : प्रभु पिता का नाम: उदा गृह संख्या : 77 उम्र : 53 लिंग : पुरुष	फोटो उपलब्ध	207	RJ/12/100/334036	निर्वाचक का नाम : लक्ष्मी पति का नाम: प्रभु गृह संख्या : 77 उम्र : 52 लिंग : महिला	फोटो उपलब्ध
208	RJ/12/100/333339	निर्वाचक का नाम : अनील कुमार पिता का नाम: उदा गृह संख्या : 77 उम्र : 50 लिंग : पुरुष	फोटो उपलब्ध	209	FLB1258680	निर्वाचक का नाम : डाली पति का नाम: अनिल गृह संख्या : 77 उम्र : 43 लिंग : महिला	फोटो उपलब्ध	210	FLB1405380	निर्वाचक का नाम : हरलाल पिता का नाम: गिरधारी गृह संख्या : 77 उम्र : 42 लिंग : पुरुष	फोटो उपलब्ध

211	FLB3258217	निर्वाचक का नाम : सुरेश पिता का नाम: गिरधारी गृह संख्या : 77 उम्र : 41 लिंग : पुरुष	फोटो उपलब्ध	212	FLB1405927	निर्वाचक का नाम : जनता पिता का नाम: सोहनसिंह गृह संख्या : 77 उम्र : 40 लिंग : महिला	फोटो उपलब्ध	213	WAN0648808	निर्वाचक का नाम : मंजू देवी पिता का नाम: महावीर गृह संख्या : 77 उम्र : 37 लिंग : महिला	फोटो उपलब्ध
214	WAN1113273	निर्वाचक का नाम : इन्द्रा देवी पति का नाम: सुरेन्द्र सिंह रावत गृह संख्या : 77 उम्र : 36 लिंग : महिला	फोटो उपलब्ध	215	WAN0648758	निर्वाचक का नाम : महावीर सिंह पिता का नाम: नारायण सिंह गृह संख्या : 77 उम्र : 36 लिंग : पुरुष	फोटो उपलब्ध	216	WAN1005362	निर्वाचक का नाम : कालू सिंह पिता का नाम: नारायण सिंह गृह संख्या : 77 उम्र : 35 लिंग : पुरुष	फोटो उपलब्ध
217	WAN1005370	निर्वाचक का नाम : सुशीला देवी पति का नाम: कालू सिंह गृह संख्या : 77 उम्र : 35 लिंग : महिला	फोटो उपलब्ध	218	WAN1889757	निर्वाचक का नाम : मनोज सिंह पिता का नाम: अनिल सिंह गृह संख्या : 77 उम्र : 27 लिंग : पुरुष	फोटो उपलब्ध	219	WAN1756303	निर्वाचक का नाम : धारा सिंह पिता का नाम: प्रभू सिंह गृह संख्या : 77 उम्र : 26 लिंग : पुरुष	फोटो उपलब्ध
220	WAN2202711	निर्वाचक का नाम : सोनू देवी रावत पति का नाम: धारासिंह रावत गृह संख्या : 77 उम्र : 22 लिंग : महिला	फोटो उपलब्ध	221	WAN2330306	निर्वाचक का नाम : बलवीर सिंह रावत पिता का नाम: अनिल सिंह रावत गृह संख्या : 77 उम्र : 22 लिंग : पुरुष	फोटो उपलब्ध	222	WAN2330355	निर्वाचक का नाम : मंजू रावत पति का नाम: बलवीर सिंह रावत गृह संख्या : 77 उम्र : 22 लिंग : महिला	फोटो उपलब्ध
223	WAN2483923	निर्वाचक का नाम : सुगना पति का नाम: शिवराज गृह संख्या : 77 उम्र : 21 लिंग : महिला	फोटो उपलब्ध	224	WAN1045327	निर्वाचक का नाम : रामा पिता का नाम: उजीरा गृह संख्या : 80 उम्र : 57 लिंग : पुरुष	फोटो उपलब्ध	225	RJ/12/100/333014	निर्वाचक का नाम : जय सिंह पिता का नाम: उजीरा गृह संख्या : 80 उम्र : 53 लिंग : पुरुष	फोटो उपलब्ध
226	FLB1258698	निर्वाचक का नाम : बदामी पति का नाम: रामा गृह संख्या : 80 उम्र : 52 लिंग : महिला	फोटो उपलब्ध	227	RJ/12/100/333015	निर्वाचक का नाम : पांचू पिता का नाम: उजीरा गृह संख्या : 80 उम्र : 50 लिंग : पुरुष	फोटो उपलब्ध	228	FLB1498864	निर्वाचक का नाम : पांची पति का नाम: पांचू गृह संख्या : 80 उम्र : 48 लिंग : महिला	फोटो उपलब्ध
229	FLB1405240	निर्वाचक का नाम : लीला पति का नाम: जयसिंह गृह संख्या : 80 उम्र : 47 लिंग : महिला	फोटो उपलब्ध	230	RJ/12/100/334079	निर्वाचक का नाम : गंगा पति का नाम: लाडू गृह संख्या : 81 उम्र : 65 लिंग : महिला	फोटो उपलब्ध	231	RJ/12/100/334055	निर्वाचक का नाम : तेजा पिता का नाम: सूरखदेव गृह संख्या : 81 उम्र : 61 लिंग : पुरुष	फोटो उपलब्ध
232	RJ/12/100/334081	निर्वाचक का नाम : नैनी पति का नाम: तेजा गृह संख्या : 81 उम्र : 58 लिंग : महिला	फोटो उपलब्ध	233	WAN1005784	निर्वाचक का नाम : महेन्द्र सिंह पिता का नाम: लाडू सिंह रावत गृह संख्या : 81 उम्र : 37 लिंग : पुरुष	फोटो उपलब्ध	234	WAN2235463	निर्वाचक का नाम : सोहन सिंह रावत पिता का नाम: लाडू सिंह रावत गृह संख्या : 81 उम्र : 27 लिंग : पुरुष	फोटो उपलब्ध
235	WAN1757939	निर्वाचक का नाम : मोनिका रावत पति का नाम: त्रिलोक सिंह गृह संख्या : 81 उम्र : 26 लिंग : महिला	फोटो उपलब्ध	236	WAN2506319	निर्वाचक का नाम : महावीर सिंह पिता का नाम: तेज सिंह गृह संख्या : 81 उम्र : 25 लिंग : पुरुष	फोटो उपलब्ध	237	WAN2506533	निर्वाचक का नाम : कविता पति का नाम: महावीर सिंह रावत गृह संख्या : 81 उम्र : 22 लिंग : महिला	फोटो उपलब्ध
238	RJ/12/100/333030	निर्वाचक का नाम : रामा पिता का नाम: अन्ना गृह संख्या : 83 उम्र : 64 लिंग : पुरुष	फोटो उपलब्ध	239	RJ/12/100/333031	निर्वाचक का नाम : दाखु पति का नाम: रामा गृह संख्या : 83 उम्र : 58 लिंग : महिला	फोटो उपलब्ध	240	FLB1405554	निर्वाचक का नाम : कालूसिंह पिता का नाम: रामसिंह गृह संख्या : 83 उम्र : 44 लिंग : पुरुष	फोटो उपलब्ध

241	FLB1405703	निर्वाचक का नाम : पतासी पति का नाम: कालूसिंह गृह संख्या : 83 उम्र : 42 लिंग : महिला	फोटो उपलब्ध	242	FLB1498336	निर्वाचक का नाम : श्रवण सिंह पिता का नाम: राम सिंह गृह संख्या : 83 उम्र : 40 लिंग : पुरुष	फोटो उपलब्ध	243	FLB3230687	निर्वाचक का नाम : शान्ति देवी पति का नाम: श्रवण गृह संख्या : 83 उम्र : 39 लिंग : महिला	फोटो उपलब्ध
244	WAN2304871	निर्वाचक का नाम : पपीता कुमारी रावत पिता का नाम: जगदीश सिंह रावत गृह संख्या : 83 उम्र : 20 लिंग : महिला	फोटो उपलब्ध	245	FLB1258722	निर्वाचक का नाम : कवदी पति का नाम: रामअवतार गृह संख्या : 84 उम्र : 46 लिंग : महिला	फोटो उपलब्ध	246	RJ/12/100/333354	निर्वाचक का नाम : रामअवतार पिता का नाम: आसू गृह संख्या : 86 उम्र : 59 लिंग : पुरुष	फोटो उपलब्ध
247	WAN1045343	निर्वाचक का नाम : राजकुमार सिंह पिता का नाम: आसू गृह संख्या : 86 उम्र : 57 लिंग : पुरुष	फोटो उपलब्ध	248	WAN1045350	निर्वाचक का नाम : पारवती पति का नाम: राजकुमार सिंह गृह संख्या : 86 उम्र : 54 लिंग : महिला	फोटो उपलब्ध	249	WAN1906486	निर्वाचक का नाम : पिन्दू सिंह पिता का नाम: राजकुमार सिंह गृह संख्या : 86 उम्र : 25 लिंग : पुरुष	फोटो उपलब्ध
250	WAN2501229	निर्वाचक का नाम : मैना रावत पति का नाम: पिंदू सिंह रावत गृह संख्या : 86 उम्र : 24 लिंग : महिला	फोटो उपलब्ध	251	RJ/12/100/334020	निर्वाचक का नाम : चन्द्री पति का नाम: नाथू गृह संख्या : 88 उम्र : 67 लिंग : महिला	फोटो उपलब्ध	252	WAN0006908	निर्वाचक का नाम : लाल सिंह पिता का नाम: नाथू सिंह गृह संख्या : 88 उम्र : 46 लिंग : पुरुष	फोटो उपलब्ध
253	FLB1405257	निर्वाचक का नाम : संतोषी पति का नाम: लाल सिंह गृह संख्या : 88 उम्र : 44 लिंग : महिला	फोटो उपलब्ध	254	FLB1497718	निर्वाचक का नाम : हंसराज पिता का नाम: मिटू गृह संख्या : 88 उम्र : 40 लिंग : पुरुष	फोटो उपलब्ध	255	FLB1405117	निर्वाचक का नाम : गजराज पिता का नाम: मिटू गृह संख्या : 88 उम्र : 39 लिंग : पुरुष	फोटो उपलब्ध
256	WAN1212075	निर्वाचक का नाम : मनुडी देवी पति का नाम: नैनु सिंह रावत गृह संख्या : 88 उम्र : 39 लिंग : महिला	फोटो उपलब्ध	257	WAN1005628	निर्वाचक का नाम : राजु सिंह पिता का नाम: नाथु सिंह रावत गृह संख्या : 88 उम्र : 38 लिंग : पुरुष	फोटो उपलब्ध	258	WAN1154475	निर्वाचक का नाम : रेखा देवी पति का नाम: हंसराज रावत गृह संख्या : 88 उम्र : 36 लिंग : महिला	फोटो उपलब्ध
259	WAN0822007	निर्वाचक का नाम : सीताराम सिंह पिता का नाम: नाथू सिंह गृह संख्या : 88 उम्र : 34 लिंग : पुरुष	फोटो उपलब्ध	260	WAN1154558	निर्वाचक का नाम : शिशुपाल सिंह पिता का नाम: मिट्टे सिंह रावत गृह संख्या : 88 उम्र : 33 लिंग : पुरुष	फोटो उपलब्ध	261	WAN2210847	निर्वाचक का नाम : सुरमा रावत पति का नाम: सीताराम सिंह रावत गृह संख्या : 88 उम्र : 31 लिंग : महिला	फोटो उपलब्ध
262	WAN2069557	निर्वाचक का नाम : हीरा सिंह पिता का नाम: नथू सिंह गृह संख्या : 88 उम्र : 24 लिंग : पुरुष	फोटो उपलब्ध	263	WAN2338473	निर्वाचक का नाम : मोनिका मीना पति का नाम: हीरा सिंह रावत गृह संख्या : 88 उम्र : 23 लिंग : महिला	फोटो उपलब्ध	264	RJ/12/100/334006	निर्वाचक का नाम : रायमल पिता का नाम: आसू गृह संख्या : 89 उम्र : 63 लिंग : पुरुष	फोटो उपलब्ध
265	RJ/12/100/334017	निर्वाचक का नाम : रसाली पति का नाम: रायमल गृह संख्या : 89 उम्र : 58 लिंग : महिला	फोटो उपलब्ध	266	WAN1154350	निर्वाचक का नाम : मीरा पति का नाम: जितेन्द्र गृह संख्या : 89 उम्र : 40 लिंग : महिला	फोटो उपलब्ध	267	WAN1006030	निर्वाचक का नाम : गोविन्द पिता का नाम: रायमल सिंह रावत गृह संख्या : 89 उम्र : 36 लिंग : पुरुष	फोटो उपलब्ध
268	WAN1006055	निर्वाचक का नाम : राजेन्द्र सिंह पिता का नाम: रायमल सिंह रावत गृह संख्या : 89 उम्र : 32 लिंग : पुरुष	फोटो उपलब्ध	269	WAN1256064	निर्वाचक का नाम : लखन सिंह पिता का नाम: रायमल गृह संख्या : 89 उम्र : 30 लिंग : पुरुष	फोटो उपलब्ध	270	WAN1757889	निर्वाचक का नाम : मनभर पति का नाम: गोविंद सिंह गृह संख्या : 89 उम्र : 28 लिंग : महिला	फोटो उपलब्ध

271	FLB1166776	निर्वाचक का नाम : शान्ती पति का नाम: भैरा गृह संख्या : 90 उम्र : 70 लिंग : महिला	फोटो उपलब्ध	272	WAN1045376	निर्वाचक का नाम : महेन्द्र पिता का नाम: हरजी गृह संख्या : 91 उम्र : 47 लिंग : पुरुष	फोटो उपलब्ध	273	RJ/12/100/336381	निर्वाचक का नाम : मीरा पति का नाम: महेन्द्र गृह संख्या : 91 उम्र : 45 लिंग : महिला	फोटो उपलब्ध
274	WAN1255991	निर्वाचक का नाम : टेमा देवी पति का नाम: जीवन सिंह गृह संख्या : 91 उम्र : 42 लिंग : महिला	फोटो उपलब्ध	275	FLB3229275	निर्वाचक का नाम : जीवनसिंह पिता का नाम: हरजी गृह संख्या : 91 उम्र : 41 लिंग : पुरुष	फोटो उपलब्ध	276	WAN0648816	निर्वाचक का नाम : भंवर सिंह पिता का नाम: हरजी सिंह गृह संख्या : 91 उम्र : 40 लिंग : पुरुष	फोटो उपलब्ध
277	WAN0648790	निर्वाचक का नाम : राजी देवी पति का नाम: भंवर सिंह गृह संख्या : 91 उम्र : 37 लिंग : महिला	फोटो उपलब्ध	278	WAN0822015	निर्वाचक का नाम : पूरन सिंह पिता का नाम: हरजी सिंह गृह संख्या : 91 उम्र : 33 लिंग : पुरुष	फोटो उपलब्ध	279	WAN2208361	निर्वाचक का नाम : कविता रावत पति का नाम: पूरण सिंह रावत गृह संख्या : 91 उम्र : 28 लिंग : महिला	फोटो उपलब्ध
280	WAN2208858	निर्वाचक का नाम : मुकेश सिंह रावत पिता का नाम: महेन्द्र सिंह रावत गृह संख्या : 91 उम्र : 26 लिंग : पुरुष	फोटो उपलब्ध	281	WAN2618734	निर्वाचक का नाम : प्रधान सिंह पिता का नाम: जीवन सिंह गृह संख्या : 91 उम्र : 19 लिंग : पुरुष	फोटो उपलब्ध	282	RJ/12/100/333053	निर्वाचक का नाम : धीसा पिता का नाम: उदा गृह संख्या : 93 उम्र : 60 लिंग : पुरुष	फोटो उपलब्ध
283	RJ/12/100/333054	निर्वाचक का नाम : रूपी पति का नाम: धीसा गृह संख्या : 93 उम्र : 55 लिंग : महिला	फोटो उपलब्ध	284	WAN1006063	निर्वाचक का नाम : गोपाल सिंह पिता का नाम: धीसा सिंह रावत गृह संख्या : 93 उम्र : 41 लिंग : पुरुष	फोटो उपलब्ध	285	WAN2057305	निर्वाचक का नाम : राजू सिंह पिता का नाम: धीसा सिंह गृह संख्या : 93 उम्र : 24 लिंग : पुरुष	फोटो उपलब्ध
286	RJ/12/100/333359	निर्वाचक का नाम : दाखू पति का नाम: पुखराज गृह संख्या : 94 उम्र : 69 लिंग : महिला	फोटो उपलब्ध	287	RJ/12/100/333360	निर्वाचक का नाम : रामपाल पिता का नाम: पुखराज गृह संख्या : 94 उम्र : 52 लिंग : पुरुष	फोटो उपलब्ध	288	FLB1258730	निर्वाचक का नाम : गंगा पति का नाम: रामपाल गृह संख्या : 94 उम्र : 51 लिंग : महिला	फोटो उपलब्ध
289	FLB1258748	निर्वाचक का नाम : सांवर पिता का नाम: पुखराज गृह संख्या : 94 उम्र : 41 लिंग : पुरुष	फोटो उपलब्ध	290	WAN1006048	निर्वाचक का नाम : पताशी देवी पति का नाम: सांवर सिंह रावत गृह संख्या : 94 उम्र : 37 लिंग : महिला	फोटो उपलब्ध	291	RJ/12/100/333396	निर्वाचक का नाम : दाखू पति का नाम: हालू गृह संख्या : 95 उम्र : 84 लिंग : महिला	फोटो उपलब्ध
292	FLB1258763	निर्वाचक का नाम : धीसी पति का नाम: मंगला गृह संख्या : 95 उम्र : 50 लिंग : महिला	फोटो उपलब्ध	293	FLB3229846	निर्वाचक का नाम : लक्ष्मी पति का नाम: नारायणसिंह गृह संख्या : 95 उम्र : 43 लिंग : महिला	फोटो उपलब्ध	294	FLB1258789	निर्वाचक का नाम : प्रभु पिता का नाम: नाहरू गृह संख्या : 95 उम्र : 42 लिंग : पुरुष	फोटो उपलब्ध
295	FLB1258797	निर्वाचक का नाम : नारायणसिंह पिता का नाम: हालू गृह संख्या : 95 उम्र : 41 लिंग : पुरुष	फोटो उपलब्ध	296	FLB1258771	निर्वाचक का नाम : पांचू पिता का नाम: नाहरू गृह संख्या : 95 उम्र : 41 लिंग : पुरुष	फोटो उपलब्ध	297	WAN1419753	निर्वाचक का नाम : कंचन देवी पति का नाम: पांचू राम गृह संख्या : 95 उम्र : 40 लिंग : महिला	फोटो उपलब्ध
298	WAN2324820	निर्वाचक का नाम : जितेन्द्र सिंह रावत पिता का नाम: नारायण सिंह रावत गृह संख्या : 95 उम्र : 20 लिंग : पुरुष	फोटो उपलब्ध	299	WAN1045384	निर्वाचक का नाम : अमरा पिता का नाम: हनुमान गृह संख्या : 96 उम्र : 57 लिंग : पुरुष	फोटो उपलब्ध	300	WAN1045392	निर्वाचक का नाम : कल्लू पति का नाम: अमरा गृह संख्या : 96 उम्र : 55 लिंग : महिला	फोटो उपलब्ध

301	FLB1405075	निर्वाचक का नाम : सुधबुध पिता का नाम: सावन्तलाल गृह संख्या : 96 उम्र : 39 लिंग : पुरुष	फोटो उपलब्ध	302	WAN2191831	निर्वाचक का नाम : निरमा देवी रावत पति का नाम: रणजीत सिंह गृह संख्या : 96 उम्र : 35 लिंग : महिला	फोटो उपलब्ध	303	WAN2567253	निर्वाचक का नाम : विक्रम सिंह पिता का नाम: अमर सिंह गृह संख्या : 96 उम्र : 20 लिंग : पुरुष	फोटो उपलब्ध
304	RJ/12/100/334027	निर्वाचक का नाम : कमला पति का नाम: रामा गृह संख्या : 97 उम्र : 57 लिंग : महिला	फोटो उपलब्ध	305	WAN1006071	निर्वाचक का नाम : प्रताप सिंह पिता का नाम: राम सिंह रावत गृह संख्या : 97 उम्र : 40 लिंग : पुरुष	फोटो उपलब्ध	306	WAN1006089	निर्वाचक का नाम : सुमित्रा देवी पति का नाम: प्रताप सिंह रावत गृह संख्या : 97 उम्र : 38 लिंग : महिला	फोटो उपलब्ध
307	WAN1006105	निर्वाचक का नाम : मदन सिंह पिता का नाम: राम सिंह रावत गृह संख्या : 97 उम्र : 38 लिंग : पुरुष	फोटो उपलब्ध	308	WAN1113265	निर्वाचक का नाम : ललिता पति का नाम: प्रदीप सिंह गृह संख्या : 97 उम्र : 34 लिंग : महिला	फोटो उपलब्ध	309	WAN1006097	निर्वाचक का नाम : शीला देवी पति का नाम: मदन सिंह रावत गृह संख्या : 97 उम्र : 32 लिंग : महिला	फोटो उपलब्ध
310	WAN1154640	निर्वाचक का नाम : महावीर पिता का नाम: रामा गृह संख्या : 97 उम्र : 32 लिंग : पुरुष	फोटो उपलब्ध	311	WAN1256122	निर्वाचक का नाम : राजेन्द्र सिंह पिता का नाम: मोहन सिंह रावत गृह संख्या : 97 उम्र : 30 लिंग : पुरुष	फोटो उपलब्ध	312	WAN1906528	निर्वाचक का नाम : पूजा पति का नाम: राजेन्द्र सिंह गृह संख्या : 97 उम्र : 27 लिंग : महिला	फोटो उपलब्ध
313	WAN2209161	निर्वाचक का नाम : कुरुबा रावत पति का नाम: महावीर सिंह रावत गृह संख्या : 97 उम्र : 23 लिंग : महिला	फोटो उपलब्ध	314	WAN2263036	निर्वाचक का नाम : कालू सिंह रावत पिता का नाम: राम सिंग रावत गृह संख्या : 97 उम्र : 21 लिंग : पुरुष	फोटो उपलब्ध	315	WAN1045418	निर्वाचक का नाम : नारायण पिता का नाम: सूजा गृह संख्या : 98 उम्र : 51 लिंग : पुरुष	फोटो उपलब्ध
316	FLB1258805	निर्वाचक का नाम : संतोष पति का नाम: नारायण गृह संख्या : 98 उम्र : 42 लिंग : महिला	फोटो उपलब्ध	317	FLB1258813	निर्वाचक का नाम : हनुमान पिता का नाम: सुजा गृह संख्या : 98 उम्र : 40 लिंग : पुरुष	फोटो उपलब्ध	318	FLB1258839	निर्वाचक का नाम : नैनी पति का नाम: उम्मेदसिंह गृह संख्या : 99 उम्र : 47 लिंग : महिला	फोटो उपलब्ध
319	WAN2069680	निर्वाचक का नाम : सुरेंद्र सिंग पिता का नाम: उमेद सिंग गृह संख्या : 99 उम्र : 24 लिंग : पुरुष	फोटो उपलब्ध	320	WAN2069672	निर्वाचक का नाम : विक्रम सिंह पिता का नाम: उम्मेद सिंह गृह संख्या : 99 उम्र : 24 लिंग : पुरुष	फोटो उपलब्ध	321	WAN2209948	निर्वाचक का नाम : ललिता रावत पति का नाम: विक्रम सिंह रावत गृह संख्या : 99 उम्र : 22 लिंग : महिला	फोटो उपलब्ध
322	FLB1352020	निर्वाचक का नाम : दूदा पिता का नाम: किशाना गृह संख्या : 100 उम्र : 84 लिंग : पुरुष	फोटो उपलब्ध	323	RJ/12/100/333361	निर्वाचक का नाम : बदामी पति का नाम: दूदा गृह संख्या : 100 उम्र : 80 लिंग : महिला	फोटो उपलब्ध	324	FLB1352038	निर्वाचक का नाम : नारायण पिता का नाम: दूदा गृह संख्या : 100 उम्र : 62 लिंग : पुरुष	फोटो उपलब्ध
325	WAN0658930	निर्वाचक का नाम : भगवान सिंह पिता का नाम: दुदा गृह संख्या : 100 उम्र : 57 लिंग : पुरुष	फोटो उपलब्ध	326	FLB1352046	निर्वाचक का नाम : चांदी पति का नाम: नारायण गृह संख्या : 100 उम्र : 54 लिंग : महिला	फोटो उपलब्ध	327	FLB1258847	निर्वाचक का नाम : भागू सिंह पिता का नाम: दूदा सिंह गृह संख्या : 100 उम्र : 53 लिंग : पुरुष	फोटो उपलब्ध
328	FLB1352053	निर्वाचक का नाम : फुला पति का नाम: टेमू गृह संख्या : 100 उम्र : 42 लिंग : महिला	फोटो उपलब्ध	329	WAN1154376	निर्वाचक का नाम : डाली पति का नाम: भागू गृह संख्या : 100 उम्र : 40 लिंग : महिला	फोटो उपलब्ध	330	WAN2069565	निर्वाचक का नाम : सुमित्रा रावत पति का नाम: जितेंद्र सिंग गृह संख्या : 100 उम्र : 24 लिंग : महिला	फोटो उपलब्ध

331	WAN2570075	निर्वाचक का नाम : गोविंद सिंह पिता का नाम: भागु सिंह गृह संख्या : 100 उम्र : 24 लिंग : पुरुष	फोटो उपलब्ध	332	WAN2581437	निर्वाचक का नाम : सोनू पति का नाम: लोकेश सिंह गृह संख्या : 100 उम्र : 22 लिंग : महिला	फोटो उपलब्ध	333	WAN2569945	निर्वाचक का नाम : पूजा रावत पति का नाम: गोविंद सिंह गृह संख्या : 100 उम्र : 21 लिंग : महिला	फोटो उपलब्ध
334	WAN2571867	निर्वाचक का नाम : लोकेश सिंह पिता का नाम: भागु सिंह गृह संख्या : 100 उम्र : 21 लिंग : पुरुष	फोटो उपलब्ध	335	WAN2509123	निर्वाचक का नाम : दिनेश सिंह रावत पिता का नाम: भगवान सिंह रावत गृह संख्या : 100 उम्र : 19 लिंग : पुरुष	फोटो उपलब्ध	336	RJ/12/100/333122	निर्वाचक का नाम : भागूड़ी पति का नाम: शंकर लाल गृह संख्या : 102 उम्र : 62 लिंग : महिला	फोटो उपलब्ध
337	FLB1497668	निर्वाचक का नाम : हरि पिता का नाम: नाथू गृह संख्या : 102 उम्र : 44 लिंग : पुरुष	फोटो उपलब्ध	338	WAN1926690	निर्वाचक का नाम : हनुमान लाल पिता का नाम: शंकर लाल भांबी गृह संख्या : 102 उम्र : 25 लिंग : पुरुष	फोटो उपलब्ध	339	RJ/12/100/333394	निर्वाचक का नाम : नाथू पिता का नाम: देवी गृह संख्या : 103 उम्र : 72 लिंग : पुरुष	फोटो उपलब्ध
340	RJ/12/100/333209	निर्वाचक का नाम : केली पति का नाम: नाथू गृह संख्या : 103 उम्र : 67 लिंग : महिला	फोटो उपलब्ध	341	RJ/12/100/333208	निर्वाचक का नाम : कमला पति का नाम: हीरा गृह संख्या : 104 उम्र : 72 लिंग : महिला	फोटो उपलब्ध	342	FLB3230638	निर्वाचक का नाम : नैनी पति का नाम: हरिसिंह गृह संख्या : 104 उम्र : 68 लिंग : महिला	फोटो उपलब्ध
343	WAN0905851	निर्वाचक का नाम : गणेश पिता का नाम: देवा गृह संख्या : 104 उम्र : 54 लिंग : पुरुष	फोटो उपलब्ध	344	FLB1404656	निर्वाचक का नाम : लक्ष्मणसिंह पिता का नाम: कूपसिंह गृह संख्या : 104 उम्र : 50 लिंग : पुरुष	फोटो उपलब्ध	345	WAN1045715	निर्वाचक का नाम : राधा देवी पति का नाम: गणेश सिंह गृह संख्या : 104 उम्र : 48 लिंग : महिला	फोटो उपलब्ध
346	WAN1045426	निर्वाचक का नाम : राजूसिंह पिता का नाम: हरिसिंह गृह संख्या : 104 उम्र : 47 लिंग : पुरुष	फोटो उपलब्ध	347	FLB1406396	निर्वाचक का नाम : महेन्द्र पिता का नाम: हीरा गृह संख्या : 104 उम्र : 46 लिंग : पुरुष	फोटो उपलब्ध	348	FLB1406735	निर्वाचक का नाम : गायत्री पति का नाम: लक्ष्मणसिंह गृह संख्या : 104 उम्र : 46 लिंग : महिला	फोटो उपलब्ध
349	FLB1406321	निर्वाचक का नाम : डाली पति का नाम: राजू सिंह गृह संख्या : 104 उम्र : 45 लिंग : महिला	फोटो उपलब्ध	350	FLB1498088	निर्वाचक का नाम : प्रेमी पति का नाम: महेन्द्र गृह संख्या : 104 उम्र : 44 लिंग : महिला	फोटो उपलब्ध	351	FLB1498260	निर्वाचक का नाम : परमेश्वर पिता का नाम: भंवर गृह संख्या : 104 उम्र : 42 लिंग : पुरुष	फोटो उपलब्ध
352	FLB1498252	निर्वाचक का नाम : प्रभू सिंह पिता का नाम: हरिसिंह गृह संख्या : 104 उम्र : 40 लिंग : पुरुष	फोटो उपलब्ध	353	WAN1005560	निर्वाचक का नाम : सप्रति देवी पति का नाम: प्रभू सिंह गृह संख्या : 104 उम्र : 37 लिंग : महिला	फोटो उपलब्ध	354	WAN1005123	निर्वाचक का नाम : रूकमा पति का नाम: परमेश्वर गृह संख्या : 104 उम्र : 37 लिंग : महिला	फोटो उपलब्ध
355	WAN1678903	निर्वाचक का नाम : मुकेश सिंह पिता का नाम: गणेश सिंह गृह संख्या : 104 उम्र : 27 लिंग : पुरुष	फोटो उपलब्ध	356	WAN1678911	निर्वाचक का नाम : भरत सिंह पिता का नाम: लक्ष्मण सिंह गृह संख्या : 104 उम्र : 27 लिंग : पुरुष	फोटो उपलब्ध	357	WAN2524189	निर्वाचक का नाम : राधा रावत पति का नाम: भरत सिंह गृह संख्या : 104 उम्र : 27 लिंग : महिला	फोटो उपलब्ध
358	WAN2063915	निर्वाचक का नाम : लीला रावत पति का नाम: मुकेश सिंग गृह संख्या : 104 उम्र : 24 लिंग : महिला	फोटो उपलब्ध	359	WAN2521920	निर्वाचक का नाम : धीरज सिंह पिता का नाम: लक्ष्मण सिंह गृह संख्या : 104 उम्र : 20 लिंग : पुरुष	फोटो उपलब्ध	360	WAN2301026	निर्वाचक का नाम : शारदा रावत पति का नाम: राजेश सिंह रावत गृह संख्या : 128 उम्र : 21 लिंग : महिला	फोटो उपलब्ध

361	WAN2108082	निर्वाचक का नाम : पप्पू सिंग पिता का नाम: लक्ष्मण सिंग गृह संख्या : 132 उम्र : 25 लिंग : पुरुष	फोटो उपलब्ध	362	WAN2599959	निर्वाचक का नाम : ललिता पति का नाम: सुरेंद्र सिंह गृह संख्या : 162 उम्र : 20 लिंग : महिला	फोटो उपलब्ध	363	WAN1890482	निर्वाचक का नाम : मैना देवी रावत पति का नाम: रामसिंह रावत गृह संख्या : 176 उम्र : 33 लिंग : महिला	फोटो उपलब्ध
364	WAN2132173	निर्वाचक का नाम : मीरा कुमारी अन्य: सांवर लाल गृह संख्या : 191 उम्र : 26 लिंग : महिला	फोटो उपलब्ध	365	WAN1768647	निर्वाचक का नाम : जमना पिता का नाम: शिवराज मेघवंशी गृह संख्या : 193 उम्र : 27 लिंग : महिला	फोटो उपलब्ध	366	WAN0147769	निर्वाचक का नाम : भैरू सिंह पिता का नाम: करमा सिंह गृह संख्या : 194 उम्र : 80 लिंग : पुरुष	फोटो उपलब्ध
367	WAN1834076	निर्वाचक का नाम : सोनल प्रजापत पति का नाम: भोमा राम गृह संख्या : 204 उम्र : 27 लिंग : महिला	फोटो उपलब्ध	368	WAN1768662	निर्वाचक का नाम : जीवन सिंह पिता का नाम: कैलाश सिंह गृह संख्या : 208 उम्र : 27 लिंग : पुरुष	फोटो उपलब्ध	369	WAN1255868	निर्वाचक का नाम : अमर सिंह रावत पिता का नाम: प्रभु सिंह रावत गृह संख्या : 224 उम्र : 30 लिंग : पुरुष	फोटो उपलब्ध
370	WAN1255850	निर्वाचक का नाम : फूली देवी पति का नाम: बाबू सिंह गृह संख्या : 230 उम्र : 31 लिंग : महिला	फोटो उपलब्ध	371	WAN2507721	निर्वाचक का नाम : राहुल सिंह रावत पिता का नाम: परमेश्वर सिंह रावत गृह संख्या : 231 उम्र : 19 लिंग : पुरुष	फोटो उपलब्ध	372	WAN1814003	निर्वाचक का नाम : खूशबा पति का नाम: सांवर सिंह गृह संख्या : 244 उम्र : 32 लिंग : महिला	फोटो उपलब्ध
373	WAN1813666	निर्वाचक का नाम : सुमित्रा पति का नाम: पूजन सिंह गृह संख्या : 252 उम्र : 30 लिंग : महिला	फोटो उपलब्ध	374	WAN1255892	निर्वाचक का नाम : मीना देवी पिता का नाम: रामदयाल सिंह गृह संख्या : 257 उम्र : 35 लिंग : महिला	फोटो उपलब्ध	375	WAN1255900	निर्वाचक का नाम : त्रिलोक सिंह पिता का नाम: रामदयाल सिंह गृह संख्या : 257 उम्र : 32 लिंग : पुरुष	फोटो उपलब्ध
376	WAN1255876	निर्वाचक का नाम : राजेन्द्र सिंह पिता का नाम: रामदयाल सिंह गृह संख्या : 257 उम्र : 30 लिंग : पुरुष	फोटो उपलब्ध	377	WAN1813971	निर्वाचक का नाम : जितेंद्र सिंह पिता का नाम: राजेंद्र सिंह गृह संख्या : 268 उम्र : 29 लिंग : पुरुष	फोटो उपलब्ध	378	WAN2164879	निर्वाचक का नाम : ज्योति कुमारी पिता का नाम: मोहन सिंह गृह संख्या : 268 उम्र : 22 लिंग : महिला	फोटो उपलब्ध
379	WAN1255918	निर्वाचक का नाम : सप्त सिंह पिता का नाम: जयसिंह गृह संख्या : 270 उम्र : 35 लिंग : पुरुष	फोटो उपलब्ध	380	WAN1255926	निर्वाचक का नाम : मनोहर सिंह पिता का नाम: जयसिंह गृह संख्या : 270 उम्र : 34 लिंग : पुरुष	फोटो उपलब्ध	381	WAN2059079	निर्वाचक का नाम : विक्रम सिंह पिता का नाम: जय सिंह गृह संख्या : 270 उम्र : 24 लिंग : पुरुष	फोटो उपलब्ध
382	WAN1255884	निर्वाचक का नाम : महेन्द्र सिंह पिता का नाम: प्रभु सिंह गृह संख्या : 271 उम्र : 30 लिंग : पुरुष	फोटो उपलब्ध	383	WAN1768654	निर्वाचक का नाम : नरेंद्र सिंह पिता का नाम: नैनु सिंह गृह संख्या : 276 उम्र : 30 लिंग : पुरुष	फोटो उपलब्ध	384	WAN2436061	निर्वाचक का नाम : पूजा रावत पति का नाम: नरेंद्र सिंह रावत गृह संख्या : 276 उम्र : 25 लिंग : महिला	फोटो उपलब्ध
385	WAN2460426	निर्वाचक का नाम : सुशीला राठौड़ पति का नाम: मनोज सिंह रावत गृह संख्या : 277 उम्र : 30 लिंग : महिला	फोटो उपलब्ध	386	WAN2430502	निर्वाचक का नाम : सुनीता रावत पति का नाम: राजू सिंह रावत गृह संख्या : 281 उम्र : 24 लिंग : महिला	फोटो उपलब्ध	387	WAN2415321	निर्वाचक का नाम : कंचन रावत पति का नाम: पांचू सिंह रावत गृह संख्या : 318 उम्र : 23 लिंग : महिला	फोटो उपलब्ध
388	WAN2069649	निर्वाचक का नाम : राजू सिंग पिता का नाम: अमर सिंग गृह संख्या : 341 उम्र : 24 लिंग : पुरुष	फोटो उपलब्ध	389	WAN2057057	निर्वाचक का नाम : नंदा सिंह पिता का नाम: मेधा सिंह गृह संख्या : 344 उम्र : 24 लिंग : पुरुष	फोटो उपलब्ध	390	WAN1255843	निर्वाचक का नाम : अमर सिंह पिता का नाम: गोपीसिंह गृह संख्या : 386 उम्र : 30 लिंग : पुरुष	फोटो उपलब्ध

विधान सभा क्षेत्र की संख्या व नाम : 104-मसूदा
अनुभाग की संख्या व नाम : 1-चमनापीर,जीवाणा

391

WAN2208585

निर्वाचक का नाम : सरोज रावत रावत
पति का नाम: अमर सिंह रावत
गृह संख्या : 386
उम्र : 22 लिंग : महिला

फोटो उपलब्ध

392

WAN2604114

निर्वाचक का नाम : भगवान
पिता का नाम: नारायण सिंह
गृह संख्या : जीवाना
उम्र : 25 लिंग : पुरुष

फोटो उपलब्ध

393	WAN0760520	निर्वाचक का नाम : रामपाल सिंह पिता का नाम: केसा सिंह गृह संख्या : 14 उम्र : 35 लिंग : पुरुष	फोटो उपलब्ध	394	WAN2453496	निर्वाचक का नाम : राहुल सिंह रावत पिता का नाम: मोहन सिंह रावत गृह संख्या : 78 उम्र : 21 लिंग : पुरुष	फोटो उपलब्ध	395	WAN2497162	निर्वाचक का नाम : सुमन पिता का नाम: नारायण सिंह रावत गृह संख्या : 95 उम्र : 19 लिंग : महिला	फोटो उपलब्ध
396	WAN2601490	निर्वाचक का नाम : गोविंद सिंह पिता का नाम: लक्ष्मण सिंह गृह संख्या : 114 उम्र : 23 लिंग : पुरुष	फोटो उपलब्ध	397	WAN2583979	निर्वाचक का नाम : नरेंद्र सिंह रावत पिता का नाम: सीता राम रावत गृह संख्या : 139 उम्र : 19 लिंग : पुरुष	फोटो उपलब्ध	398	RJ/12/100/333095	निर्वाचक का नाम : भंवर पिता का नाम: जीवन गृह संख्या : 159 उम्र : 68 लिंग : पुरुष	फोटो उपलब्ध
399	RJ/12/100/334035	निर्वाचक का नाम : नै नी पति का नाम: भंवर गृह संख्या : 159 उम्र : 62 लिंग : महिला	फोटो उपलब्ध	400	RJ/12/100/336272	निर्वाचक का नाम : प्रभु पिता का नाम: जीवन गृह संख्या : 159 उम्र : 57 लिंग : पुरुष	फोटो उपलब्ध	401	RJ/12/100/333096	निर्वाचक का नाम : सोहनी पति का नाम: प्रभु गृह संख्या : 159 उम्र : 54 लिंग : महिला	फोटो उपलब्ध
402	WAN2541589	निर्वाचक का नाम : पूनम सिंह पिता का नाम: प्रभू गृह संख्या : 159 उम्र : 20 लिंग : पुरुष	फोटो उपलब्ध	403	WAN1045434	निर्वाचक का नाम : भीमा पिता का नाम: गोरधन गृह संख्या : 162 उम्र : 65 लिंग : पुरुष	फोटो उपलब्ध	404	RJ/12/100/333364	निर्वाचक का नाम : हरजी पिता का नाम: गोरधन गृह संख्या : 163 उम्र : 63 लिंग : पुरुष	फोटो उपलब्ध
405	FLB1103126	निर्वाचक का नाम : विमला पति का नाम: भीम सिंह गृह संख्या : 163 उम्र : 59 लिंग : महिला	फोटो उपलब्ध	406	RJ/12/100/333366	निर्वाचक का नाम : कमला पति का नाम: अशोक गृह संख्या : 163 उम्र : 53 लिंग : महिला	फोटो उपलब्ध	407	FLB1404912	निर्वाचक का नाम : शीला पति का नाम: भीमा गृह संख्या : 163 उम्र : 39 लिंग : महिला	फोटो उपलब्ध
408	WAN2357002	निर्वाचक का नाम : मनोहर सिंह रावत पिता का नाम: भीम सिंह रावत गृह संख्या : 163 उम्र : 20 लिंग : पुरुष	फोटो उपलब्ध	409	RJ/12/100/333433	निर्वाचक का नाम : बरजी पति का नाम: रतना गृह संख्या : 164 उम्र : 76 लिंग : महिला	फोटो उपलब्ध	410	FLB1258854	निर्वाचक का नाम : देवी पिता का नाम: रतना गृह संख्या : 164 उम्र : 55 लिंग : पुरुष	फोटो उपलब्ध
411	FLB1258862	निर्वाचक का नाम : लक्ष्मी पति का नाम: देवी गृह संख्या : 164 उम्र : 53 लिंग : महिला	फोटो उपलब्ध	412	FLB1258888	निर्वाचक का नाम : नैनु पिता का नाम: रतना गृह संख्या : 164 उम्र : 41 लिंग : महिला	फोटो उपलब्ध	413	FLB1258896	निर्वाचक का नाम : महावीर पिता का नाम: रतना गृह संख्या : 164 उम्र : 40 लिंग : पुरुष	फोटो उपलब्ध
414	FLB3230547	निर्वाचक का नाम : सुरमा देवी पति का नाम: महावीर सिंह गृह संख्या : 164 उम्र : 38 लिंग : महिला	फोटो उपलब्ध	415	WAN1906460	निर्वाचक का नाम : रेखा रावत पिता का नाम: देवी सिंह गृह संख्या : 164 उम्र : 26 लिंग : महिला	फोटो उपलब्ध	416	WAN2244481	निर्वाचक का नाम : विमला रावत पिता का नाम: देवी सिंह रावत गृह संख्या : 164 उम्र : 23 लिंग : महिला	फोटो उपलब्ध
417	FLB1258904	निर्वाचक का नाम : पूना पिता का नाम: अमरा गृह संख्या : 165 उम्र : 57 लिंग : पुरुष	फोटो उपलब्ध	418	WAN1005412	निर्वाचक का नाम : जय सिंह पिता का नाम: अमर सिंह गृह संख्या : 165 उम्र : 35 लिंग : पुरुष	फोटो उपलब्ध	419	WAN1045723	निर्वाचक का नाम : सुरेंद्र सिंह रावत पिता का नाम: पूना सिंह गृह संख्या : 165 उम्र : 33 लिंग : पुरुष	फोटो उपलब्ध
420	WAN1964063	निर्वाचक का नाम : तारा देवी पति का नाम: सुरेंद्र सिंह रावत गृह संख्या : 165 उम्र : 28 लिंग : महिला	फोटो उपलब्ध	421	WAN2505519	निर्वाचक का नाम : पिंकी रावत पति का नाम: सीताराम सिंह रावत गृह संख्या : 168 उम्र : 26 लिंग : महिला	फोटो उपलब्ध	422	WAN2505980	निर्वाचक का नाम : सीताराम सिंह रावत पिता का नाम: लड्डू सिंह रावत गृह संख्या : 168 उम्र : 25 लिंग : पुरुष	फोटो उपलब्ध

423	RJ/12/100/333103	निर्वाचक का नाम : शान्ती पति का नाम: दुर्गा गृह संख्या : 169 उम्र : 73 लिंग : महिला	फोटो उपलब्ध	424	RJ/12/100/333104	निर्वाचक का नाम : मोहन पिता का नाम: दुर्गा गृह संख्या : 169 उम्र : 50 लिंग : पुरुष	फोटो उपलब्ध	425	FLB1258920	निर्वाचक का नाम : कैलाश पिता का नाम: दुर्गा गृह संख्या : 169 उम्र : 42 लिंग : पुरुष	फोटो उपलब्ध
426	FLB1258938	निर्वाचक का नाम : लक्ष्मी पति का नाम: मोहन गृह संख्या : 169 उम्र : 41 लिंग : महिला	फोटो उपलब्ध	427	FLB1406925	निर्वाचक का नाम : पूरण पिता का नाम: काना गृह संख्या : 169 उम्र : 40 लिंग : पुरुष	फोटो उपलब्ध	428	WAN1154731	निर्वाचक का नाम : सम्पति देवी पति का नाम: कैलाश गृह संख्या : 169 उम्र : 38 लिंग : महिला	फोटो उपलब्ध
429	WAN1045442	निर्वाचक का नाम : शान्ति देवी पति का नाम: किशना गृह संख्या : 170 उम्र : 58 लिंग : महिला	फोटो उपलब्ध	430	FLB1258953	निर्वाचक का नाम : बुधा पिता का नाम: मोती गृह संख्या : 171 उम्र : 58 लिंग : पुरुष	फोटो उपलब्ध	431	RJ/12/100/333107	निर्वाचक का नाम : हंगामी पति का नाम: बुधा गृह संख्या : 171 उम्र : 53 लिंग : महिला	फोटो उपलब्ध
432	RJ/12/100/333101	निर्वाचक का नाम : पेमी पति का नाम: काना गृह संख्या : 172 उम्र : 61 लिंग : महिला	फोटो उपलब्ध	433	FLB1406867	निर्वाचक का नाम : भंवर पिता का नाम: काना गृह संख्या : 172 उम्र : 42 लिंग : पुरुष	फोटो उपलब्ध	434	WAN1005206	निर्वाचक का नाम : राजेन्द्र पिता का नाम: कान सिंह गृह संख्या : 172 उम्र : 34 लिंग : पुरुष	फोटो उपलब्ध
435	WAN1154657	निर्वाचक का नाम : कंचन देवी पति का नाम: राजु सिंह गृह संख्या : 172 उम्र : 32 लिंग : महिला	फोटो उपलब्ध	436	WAN1045459	निर्वाचक का नाम : देवी पिता का नाम: तेजा गृह संख्या : 175 उम्र : 61 लिंग : पुरुष	फोटो उपलब्ध	437	WAN0891465	निर्वाचक का नाम : कमला पति का नाम: देवी गृह संख्या : 175 उम्र : 55 लिंग : महिला	फोटो उपलब्ध
438	RJ/12/100/333120	निर्वाचक का नाम : प्रभु पिता का नाम: तेजा गृह संख्या : 175 उम्र : 54 लिंग : पुरुष	फोटो उपलब्ध	439	RJ/12/100/333370	निर्वाचक का नाम : सुखा पिता का नाम: तेजा गृह संख्या : 175 उम्र : 52 लिंग : पुरुष	फोटो उपलब्ध	440	FLB1404920	निर्वाचक का नाम : दाखु पति का नाम: प्रभू गृह संख्या : 175 उम्र : 44 लिंग : महिला	फोटो उपलब्ध
441	FLB1352079	निर्वाचक का नाम : लीला पति का नाम: सुखा गृह संख्या : 175 उम्र : 44 लिंग : महिला	फोटो उपलब्ध	442	WAN1045731	निर्वाचक का नाम : चेतन सिंह पिता का नाम: देवी सिंह गृह संख्या : 175 उम्र : 32 लिंग : पुरुष	फोटो उपलब्ध	443	WAN2121788	निर्वाचक का नाम : मुकेश सिंह सिंह पिता का नाम: देवी सिंह गृह संख्या : 175 उम्र : 28 लिंग : पुरुष	फोटो उपलब्ध
444	WAN2122265	निर्वाचक का नाम : राजू सिंह पिता का नाम: डेवी गृह संख्या : 175 उम्र : 28 लिंग : पुरुष	फोटो उपलब्ध	445	WAN2121861	निर्वाचक का नाम : मैना कुमारी अन्य: देवी सिंह गृह संख्या : 175 उम्र : 25 लिंग : महिला	फोटो उपलब्ध	446	WAN2122232	निर्वाचक का नाम : श्रवण सिंह पिता का नाम: देवी सिंह गृह संख्या : 175 उम्र : 25 लिंग : पुरुष	फोटो उपलब्ध
447	WAN2122273	निर्वाचक का नाम : भगवती पति का नाम: चेतन गृह संख्या : 175 उम्र : 25 लिंग : महिला	फोटो उपलब्ध	448	WAN2491876	निर्वाचक का नाम : निर्मला कुमारी पति का नाम: श्रवण सिंह रावत गृह संख्या : 175 उम्र : 20 लिंग : महिला	फोटो उपलब्ध	449	WAN2515427	निर्वाचक का नाम : करण सिंह पिता का नाम: प्रभू सिंह गृह संख्या : 175 उम्र : 19 लिंग : पुरुष	फोटो उपलब्ध
450	RJ/12/100/333117	निर्वाचक का नाम : मेणी पति का नाम: घीसा गृह संख्या : 176 उम्र : 73 लिंग : महिला	फोटो उपलब्ध	451	FLB1103134	निर्वाचक का नाम : जमरी पति का नाम: हरजी गृह संख्या : 176 उम्र : 53 लिंग : महिला	फोटो उपलब्ध	452	FLB3230513	निर्वाचक का नाम : डाली पति का नाम: मोहन गृह संख्या : 176 उम्र : 41 लिंग : महिला	फोटो उपलब्ध

453	WAN0760538	निर्वाचक का नाम : राम सिंह पिता का नाम: देवकरण गृह संख्या : 176 उम्र : 41 लिंग : पुरुष	फोटो उपलब्ध	454	RJ/12/100/334069	निर्वाचक का नाम : शान्ती पति का नाम: सोहन गृह संख्या : 177 उम्र : 62 लिंग : महिला	फोटो उपलब्ध	455	FLB1404961	निर्वाचक का नाम : बहादुरसिंह पिता का नाम: सोहनसिंह गृह संख्या : 177 उम्र : 42 लिंग : पुरुष	फोटो उपलब्ध
456	WAN1045749	निर्वाचक का नाम : कल्याण सिंह रावत पिता का नाम: सोहन सिंह गृह संख्या : 177 उम्र : 33 लिंग : पुरुष	फोटो उपलब्ध	457	WAN1523299	निर्वाचक का नाम : लीला पति का नाम: दुर्गा सिंह गृह संख्या : 177 उम्र : 33 लिंग : महिला	फोटो उपलब्ध	458	WAN1045756	निर्वाचक का नाम : दुर्गा सिंह रावत पिता का नाम: सोहन सिंह गृह संख्या : 177 उम्र : 31 लिंग : पुरुष	फोटो उपलब्ध
459	WAN1889666	निर्वाचक का नाम : रमेश सिंह पिता का नाम: सोहन सिंह गृह संख्या : 177 उम्र : 29 लिंग : पुरुष	फोटो उपलब्ध	460	WAN0592436	निर्वाचक का नाम : केसर सिंह पिता का नाम: अणदा सिंह गृह संख्या : 178 उम्र : 39 लिंग : पुरुष	फोटो उपलब्ध	461	WAN0592444	निर्वाचक का नाम : शीवराज सिंह पिता का नाम: अणदासिंह गृह संख्या : 178 उम्र : 37 लिंग : पुरुष	फोटो उपलब्ध
462	WAN0592451	निर्वाचक का नाम : भगवती देवी पति का नाम: केसर सिंह गृह संख्या : 178 उम्र : 37 लिंग : महिला	फोटो उपलब्ध	463	WAN1523356	निर्वाचक का नाम : संजू पति का नाम: शिवराज गृह संख्या : 178 उम्र : 31 लिंग : महिला	फोटो उपलब्ध	464	WAN0706440	निर्वाचक का नाम : नैनु सिंह पिता का नाम: तेज सिंह गृह संख्या : 179 उम्र : 41 लिंग : पुरुष	फोटो उपलब्ध
465	WAN0822049	निर्वाचक का नाम : गोपाल सिंह पिता का नाम: तेजा गृह संख्या : 179 उम्र : 38 लिंग : पुरुष	फोटो उपलब्ध	466	WAN0760611	निर्वाचक का नाम : देवीसिंह पिता का नाम: देवकरण गृह संख्या : 179 उम्र : 34 लिंग : पुरुष	फोटो उपलब्ध	467	WAN1523141	निर्वाचक का नाम : सुखदेव सिंह पिता का नाम: तेज सिंह गृह संख्या : 179 उम्र : 28 लिंग : पुरुष	फोटो उपलब्ध
468	RJ/12/100/333363	निर्वाचक का नाम : डाली पति का नाम: कालू गृह संख्या : 180 उम्र : 51 लिंग : महिला	फोटो उपलब्ध	469	WAN2235596	निर्वाचक का नाम : आरती रावत पति का नाम: भगवान सिंह रावत गृह संख्या : 180 उम्र : 30 लिंग : महिला	फोटो उपलब्ध	470	WAN1978394	निर्वाचक का नाम : भगवान सिंह पिता का नाम: कालू सिंह गृह संख्या : 180 उम्र : 27 लिंग : पुरुष	फोटो उपलब्ध
471	WAN2246650	निर्वाचक का नाम : पुष्पा रावत पिता का नाम: कालू सिंग रावत गृह संख्या : 180 उम्र : 22 लिंग : महिला	फोटो उपलब्ध	472	RJ/12/100/333115	निर्वाचक का नाम : राधा पति का नाम: तेजा गृह संख्या : 181 उम्र : 71 लिंग : महिला	फोटो उपलब्ध	473	FLB1258987	निर्वाचक का नाम : मीरा पति का नाम: सुरेश गृह संख्या : 181 उम्र : 43 लिंग : महिला	फोटो उपलब्ध
474	FLB1406784	निर्वाचक का नाम : सुरेश पिता का नाम: तेजा गृह संख्या : 181 उम्र : 43 लिंग : पुरुष	फोटो उपलब्ध	475	WAN2274934	निर्वाचक का नाम : सपना रावत रावत पिता का नाम: सुरेश सिंह रावत गृह संख्या : 181 उम्र : 21 लिंग : महिला	फोटो उपलब्ध	476	FLB1166792	निर्वाचक का नाम : शो राम पिता का नाम: मंगला गृह संख्या : 182 उम्र : 60 लिंग : पुरुष	फोटो उपलब्ध
477	FLB1166800	निर्वाचक का नाम : लाली पति का नाम: शो राम गृह संख्या : 182 उम्र : 55 लिंग : महिला	फोटो उपलब्ध	478	WAN1678945	निर्वाचक का नाम : महेन्द्र सिंह पिता का नाम: शोराम सिंह गृह संख्या : 182 उम्र : 31 लिंग : पुरुष	फोटो उपलब्ध	479	WAN1678952	निर्वाचक का नाम : लीला पति का नाम: महेन्द्र सिंह गृह संख्या : 182 उम्र : 30 लिंग : महिला	फोटो उपलब्ध
480	WAN1964428	निर्वाचक का नाम : संतरा देवी पति का नाम: महेंद्र सिंह गृह संख्या : 182 उम्र : 28 लिंग : महिला	फोटो उपलब्ध	481	RJ/12/100/333092	निर्वाचक का नाम : दाखू पति का नाम: मिठू गृह संख्या : 183 उम्र : 61 लिंग : महिला	फोटो उपलब्ध	482	WAN1255967	निर्वाचक का नाम : लक्ष्मी देवी पति का नाम: मिठू सिंह गृह संख्या : 183 उम्र : 47 लिंग : महिला	फोटो उपलब्ध

483	WAN1005230	निर्वाचक का नाम : भंवर सिंह पिता का नाम: मिठू सिंह गृह संख्या : 183 उम्र : 34 लिंग : पुरुष	फोटो उपलब्ध	484	RJ/12/100/333091	निर्वाचक का नाम : हंगामी पति का नाम: हजारी गृह संख्या : 184 उम्र : 71 लिंग : महिला	फोटो उपलब्ध	485	WAN1113281	निर्वाचक का नाम : पप्पू सिंह पिता का नाम: हजारी सिंह गृह संख्या : 184 उम्र : 37 लिंग : पुरुष	फोटो उपलब्ध
486	WAN1678960	निर्वाचक का नाम : सुशीला पति का नाम: पप्पू सिंह गृह संख्या : 184 उम्र : 36 लिंग : महिला	फोटो उपलब्ध	487	RJ/12/100/333089	निर्वाचक का नाम : भंवरी पति का नाम: दल्ला गृह संख्या : 186 उम्र : 58 लिंग : महिला	फोटो उपलब्ध	488	WAN1005339	निर्वाचक का नाम : पुरण सिंह पिता का नाम: दल्ला सिंह रावत गृह संख्या : 186 उम्र : 42 लिंग : पुरुष	फोटो उपलब्ध
489	FLB1497700	निर्वाचक का नाम : राजू पिता का नाम: सूरजमल गृह संख्या : 186 उम्र : 39 लिंग : पुरुष	फोटो उपलब्ध	490	WAN1005800	निर्वाचक का नाम : सन्तोष देवी पति का नाम: पुरण सिंह गृह संख्या : 186 उम्र : 37 लिंग : महिला	फोटो उपलब्ध	491	WAN1005321	निर्वाचक का नाम : कैलाश सिंह पिता का नाम: दल्ला सिंह रावत गृह संख्या : 186 उम्र : 36 लिंग : पुरुष	फोटो उपलब्ध
492	WAN1255751	निर्वाचक का नाम : राधा देवी पति का नाम: राजू लुहार गृह संख्या : 186 उम्र : 33 लिंग : महिला	फोटो उपलब्ध	493	WAN2132157	निर्वाचक का नाम : किरण देवी पति का नाम: कैलाश सिंह गृह संख्या : 186 उम्र : 27 लिंग : महिला	फोटो उपलब्ध	494	WAN2132140	निर्वाचक का नाम : विक्रम रावत पिता का नाम: दल्ला सिंह रावत गृह संख्या : 186 उम्र : 27 लिंग : पुरुष	फोटो उपलब्ध
495	RJ/12/100/333088	निर्वाचक का नाम : राधा पति का नाम: छीतर गृह संख्या : 187 उम्र : 56 लिंग : महिला	फोटो उपलब्ध	496	RJ/12/100/333082	निर्वाचक का नाम : सूरजमल पिता का नाम: पन्ना गृह संख्या : 191 उम्र : 65 लिंग : पुरुष	फोटो उपलब्ध	497	RJ/12/100/333083	निर्वाचक का नाम : गेरा पति का नाम: सूरजमल गृह संख्या : 191 उम्र : 61 लिंग : महिला	फोटो उपलब्ध
498	RJ/12/100/333084	निर्वाचक का नाम : भंवरा पिता का नाम: पन्ना गृह संख्या : 191 उम्र : 57 लिंग : पुरुष	फोटो उपलब्ध	499	RJ/12/100/333085	निर्वाचक का नाम : केसर पति का नाम: भंवरा गृह संख्या : 191 उम्र : 54 लिंग : महिला	फोटो उपलब्ध	500	RJ/12/100/333086	निर्वाचक का नाम : प्रेमा पिता का नाम: पन्ना गृह संख्या : 191 उम्र : 54 लिंग : पुरुष	फोटो उपलब्ध
501	FLB1258995	निर्वाचक का नाम : बाला पति का नाम: प्रेमा गृह संख्या : 191 उम्र : 52 लिंग : महिला	फोटो उपलब्ध	502	FLB1406156	निर्वाचक का नाम : मोहन पिता का नाम: भंवरा गृह संख्या : 191 उम्र : 43 लिंग : पुरुष	फोटो उपलब्ध	503	RJ/12/100/333362	निर्वाचक का नाम : नारायण पिता का नाम: पन्ना गृह संख्या : 191 उम्र : 42 लिंग : पुरुष	फोटो उपलब्ध
504	FLB3229838	निर्वाचक का नाम : संतोष पति का नाम: नारायण गृह संख्या : 191 उम्र : 42 लिंग : महिला	फोटो उपलब्ध	505	FLB1405497	निर्वाचक का नाम : सोहन पिता का नाम: सूरजमल गृह संख्या : 191 उम्र : 42 लिंग : पुरुष	फोटो उपलब्ध	506	FLB3229820	निर्वाचक का नाम : सीमा पति का नाम: सोहन गृह संख्या : 191 उम्र : 40 लिंग : महिला	फोटो उपलब्ध
507	WAN1255785	निर्वाचक का नाम : देशराज पिता का नाम: भंवरलाल गृह संख्या : 191 उम्र : 37 लिंग : पुरुष	फोटो उपलब्ध	508	WAN1255777	निर्वाचक का नाम : रेखा देवी पति का नाम: देशराज गृह संख्या : 191 उम्र : 36 लिंग : महिला	फोटो उपलब्ध	509	WAN1255769	निर्वाचक का नाम : गुजर देवी पति का नाम: मोहनलाल गृह संख्या : 191 उम्र : 34 लिंग : महिला	फोटो उपलब्ध
510	WAN1933480	निर्वाचक का नाम : संतोष पति का नाम: भारत सिंह लोहार गृह संख्या : 191 उम्र : 31 लिंग : महिला	फोटो उपलब्ध	511	WAN2247542	निर्वाचक का नाम : हंसराज लाल लुहार पिता का नाम: भंवर लाल लुहार गृह संख्या : 191 उम्र : 31 लिंग : पुरुष	फोटो उपलब्ध	512	WAN1933472	निर्वाचक का नाम : भारत सिंह लोहार पिता का नाम: भंवर लाल लोहार गृह संख्या : 191 उम्र : 29 लिंग : पुरुष	फोटो उपलब्ध

513	WAN2247492	निर्वाचक का नाम : शान्ति देवी लुहार पति का नाम: हंसराज लुहार गृह संख्या : 191 उम्र : 29 लिंग : महिला	फोटो उपलब्ध	514	WAN2245629	निर्वाचक का नाम : सांवर लाल लुहार पिता का नाम: भंवर लाल लुहार गृह संख्या : 191 उम्र : 27 लिंग : पुरुष	फोटो उपलब्ध	515	WAN2270866	निर्वाचक का नाम : काचर लुहार पति का नाम: कालू लाल लुहार गृह संख्या : 191 उम्र : 26 लिंग : महिला	फोटो उपलब्ध
516	WAN2282200	निर्वाचक का नाम : कालू लाल लुहार पिता का नाम: भंवर लाल लुहार गृह संख्या : 191 उम्र : 25 लिंग : पुरुष	फोटो उपलब्ध	517	WAN2202521	निर्वाचक का नाम : जीवराज लोहार पिता का नाम: प्रेमा लोहार गृह संख्या : 191 उम्र : 24 लिंग : पुरुष	फोटो उपलब्ध	518	WAN2202513	निर्वाचक का नाम : मंजू लोहार पति का नाम: जीवराज लोहार गृह संख्या : 191 उम्र : 24 लिंग : महिला	फोटो उपलब्ध
519	WAN2455582	निर्वाचक का नाम : भगवत लोहार पिता का नाम: नारायण लाल लोहार गृह संख्या : 191 उम्र : 20 लिंग : पुरुष	फोटो उपलब्ध	520	RJ/12/100/333125	निर्वाचक का नाम : श्रवणी पति का नाम: पूता राम गृह संख्या : 193 उम्र : 53 लिंग : महिला	फोटो उपलब्ध	521	FLB1166826	निर्वाचक का नाम : शिवराज पिता का नाम: देवा राम गृह संख्या : 193 उम्र : 52 लिंग : पुरुष	फोटो उपलब्ध
522	FLB1166834	निर्वाचक का नाम : रामकन्या पति का नाम: शिवराज गृह संख्या : 193 उम्र : 50 लिंग : महिला	फोटो उपलब्ध	523	WAN0849406	निर्वाचक का नाम : सांवर लाल पिता का नाम: देवाराम गृह संख्या : 193 उम्र : 37 लिंग : पुरुष	फोटो उपलब्ध	524	WAN0849398	निर्वाचक का नाम : सीमा पति का नाम: सांवरलाल गृह संख्या : 193 उम्र : 36 लिंग : महिला	फोटो उपलब्ध
525	WAN1195015	निर्वाचक का नाम : शांतिलाल पिता का नाम: पुनाराम गृह संख्या : 193 उम्र : 36 लिंग : पुरुष	फोटो उपलब्ध	526	WAN2579076	निर्वाचक का नाम : जसराज मेघवन्शी पिता का नाम: शिवराज मेगवंशी गृह संख्या : 193 उम्र : 23 लिंग : पुरुष	फोटो उपलब्ध	527	WAN2405900	निर्वाचक का नाम : ललिता मेघवन्शी पिता का नाम: सांवर लाल मेघवन्शी गृह संख्या : 193 उम्र : 21 लिंग : महिला	फोटो उपलब्ध
528	RJ/12/100/333076	निर्वाचक का नाम : कस्तुरी पति का नाम: तेज सिंह गृह संख्या : 194 उम्र : 57 लिंग : महिला	फोटो उपलब्ध	529	WAN2516540	निर्वाचक का नाम : शेतान सिंह पिता का नाम: तेज सिंह गृह संख्या : 194 उम्र : 26 लिंग : पुरुष	फोटो उपलब्ध	530	RJ/12/100/333074	निर्वाचक का नाम : केली पति का नाम: नैनु गृह संख्या : 196 उम्र : 66 लिंग : महिला	फोटो उपलब्ध
531	WAN0849414	निर्वाचक का नाम : पुना पिता का नाम: नैनु गृह संख्या : 196 उम्र : 41 लिंग : पुरुष	फोटो उपलब्ध	532	FLB1498641	निर्वाचक का नाम : लक्ष्मी पति का नाम: दीपसिंह गृह संख्या : 196 उम्र : 41 लिंग : महिला	फोटो उपलब्ध	533	WAN0849422	निर्वाचक का नाम : सीता पति का नाम: पूना गृह संख्या : 196 उम्र : 40 लिंग : महिला	फोटो उपलब्ध
534	WAN2010643	निर्वाचक का नाम : पुष्पा पति का नाम: शांतीलाल मेघवन्शी गृह संख्या : 196 उम्र : 30 लिंग : महिला	फोटो उपलब्ध	535	WAN1678978	निर्वाचक का नाम : श्रवण पिता का नाम: नैनु सिंह गृह संख्या : 196 उम्र : 27 लिंग : पुरुष	फोटो उपलब्ध	536	WAN2132132	निर्वाचक का नाम : संतोष रावत पति का नाम: श्रवण गृह संख्या : 196 उम्र : 25 लिंग : महिला	फोटो उपलब्ध
537	WAN0849430	निर्वाचक का नाम : दीप सिंह पिता का नाम: केशर सिंह गृह संख्या : 197 उम्र : 48 लिंग : पुरुष	फोटो उपलब्ध	538	WAN0760546	निर्वाचक का नाम : प्रेमसिंह पिता का नाम: केशा गृह संख्या : 197 उम्र : 42 लिंग : पुरुष	फोटो उपलब्ध	539	WAN1154723	निर्वाचक का नाम : मंजू देवी पति का नाम: भंवर सिंह गृह संख्या : 197 उम्र : 42 लिंग : महिला	फोटो उपलब्ध
540	WAN1005826	निर्वाचक का नाम : लक्ष्मी देवी पति का नाम: प्रेम सिंह रावत गृह संख्या : 197 उम्र : 40 लिंग : महिला	फोटो उपलब्ध	541	WAN1005941	निर्वाचक का नाम : प्रभु सिंह पिता का नाम: केशर सिंह रावत गृह संख्या : 197 उम्र : 39 लिंग : पुरुष	फोटो उपलब्ध	542	WAN1154715	निर्वाचक का नाम : बीना देवी पति का नाम: पुरण सिंह गृह संख्या : 197 उम्र : 36 लिंग : महिला	फोटो उपलब्ध

543	WAN1964105	निर्वाचक का नाम : संतोष कुमारी पति का नाम: प्रभु सिंह गृह संख्या : 197 उम्र : 28 लिंग : महिला	फोटो उपलब्ध	544	WAN2619112	निर्वाचक का नाम : तीजा पिता का नाम: भंवर सिंह गृह संख्या : 197 उम्र : 19 लिंग : महिला	फोटो उपलब्ध	545	FLB1406768	निर्वाचक का नाम : हगामी पति का नाम: शंकर गृह संख्या : 198 उम्र : 44 लिंग : महिला	फोटो उपलब्ध
546	WAN2243723	निर्वाचक का नाम : जगदीश सिंह रावत पिता का नाम: शंकर सिंह रावत गृह संख्या : 198 उम्र : 21 लिंग : पुरुष	फोटो उपलब्ध	547	RJ/12/100/333141	निर्वाचक का नाम : उगमी पति का नाम: कालू गृह संख्या : 199 उम्र : 80 लिंग : महिला	फोटो उपलब्ध	548	FLB1405356	निर्वाचक का नाम : सोहन लाल पिता का नाम: कालूराम गृह संख्या : 199 उम्र : 60 लिंग : पुरुष	फोटो उपलब्ध
549	RJ/12/100/333376	निर्वाचक का नाम : मोहन लाल पिता का नाम: कालूराम गृह संख्या : 199 उम्र : 57 लिंग : पुरुष	फोटो उपलब्ध	550	RJ/12/100/333142	निर्वाचक का नाम : मनभरी पति का नाम: सोहन गृह संख्या : 199 उम्र : 55 लिंग : महिला	फोटो उपलब्ध	551	FLB1405885	निर्वाचक का नाम : मदन लाल पिता का नाम: कालूराम गृह संख्या : 199 उम्र : 48 लिंग : पुरुष	फोटो उपलब्ध
552	FLB1406941	निर्वाचक का नाम : तुलसी पति का नाम: मदन गृह संख्या : 199 उम्र : 44 लिंग : महिला	फोटो उपलब्ध	553	FLB1406933	निर्वाचक का नाम : सम्पती बाई पिता का नाम: कालूराम गृह संख्या : 199 उम्र : 40 लिंग : महिला	फोटो उपलब्ध	554	WAN0147694	निर्वाचक का नाम : कन्हैया लाल पिता का नाम: कालूराम गृह संख्या : 199 उम्र : 39 लिंग : पुरुष	फोटो उपलब्ध
555	WAN1005115	निर्वाचक का नाम : शीला देवी पति का नाम: शान्तीलाल गृह संख्या : 199 उम्र : 37 लिंग : महिला	फोटो उपलब्ध	556	WAN0592535	निर्वाचक का नाम : नौरतमल पिता का नाम: कालूराम गृह संख्या : 199 उम्र : 36 लिंग : पुरुष	फोटो उपलब्ध	557	WAN1005073	निर्वाचक का नाम : राजेन्द्र कुमार पिता का नाम: कालूराम गृह संख्या : 199 उम्र : 32 लिंग : पुरुष	फोटो उपलब्ध
558	WAN0822056	निर्वाचक का नाम : शांति लाल पिता का नाम: कालूराम गृह संख्या : 199 उम्र : 32 लिंग : पुरुष	फोटो उपलब्ध	559	WAN2309052	निर्वाचक का नाम : पूजा परजापत पति का नाम: सीताराम परजापत गृह संख्या : 199 उम्र : 27 लिंग : महिला	फोटो उपलब्ध	560	WAN2010650	निर्वाचक का नाम : राधा पति का नाम: कन्हैया लाल गृह संख्या : 199 उम्र : 24 लिंग : महिला	फोटो उपलब्ध
561	WAN2338465	निर्वाचक का नाम : सीताराम परजापत पिता का नाम: सोहन लाल परजापत गृह संख्या : 199 उम्र : 24 लिंग : पुरुष	फोटो उपलब्ध	562	RJ/12/100/333146	निर्वाचक का नाम : सांवरमल पिता का नाम: नीम्बा गृह संख्या : 202 उम्र : 57 लिंग : पुरुष	फोटो उपलब्ध	563	WAN1045467	निर्वाचक का नाम : लीला पति का नाम: पांचू गृह संख्या : 202 उम्र : 56 लिंग : महिला	फोटो उपलब्ध
564	RJ/12/100/333147	निर्वाचक का नाम : गीता पति का नाम: सांवरलाल गृह संख्या : 202 उम्र : 54 लिंग : महिला	फोटो उपलब्ध	565	FLB1259019	निर्वाचक का नाम : बालू पिता का नाम: नीम्बा गृह संख्या : 202 उम्र : 50 लिंग : पुरुष	फोटो उपलब्ध	566	FLB1404714	निर्वाचक का नाम : कान्ता पति का नाम: सुखलाल गृह संख्या : 202 उम्र : 48 लिंग : महिला	फोटो उपलब्ध
567	FLB1497759	निर्वाचक का नाम : मंजू पति का नाम: बालू गृह संख्या : 202 उम्र : 44 लिंग : महिला	फोटो उपलब्ध	568	WAN2126811	निर्वाचक का नाम : जीवराज कुम्हार पिता का नाम: सांवर लाल गृह संख्या : 202 उम्र : 27 लिंग : पुरुष	फोटो उपलब्ध	569	WAN2523835	निर्वाचक का नाम : गोवर्धन लाल पिता का नाम: बालू राम गृह संख्या : 202 उम्र : 24 लिंग : पुरुष	फोटो उपलब्ध
570	RJ/12/100/333144	निर्वाचक का नाम : बरजी पति का नाम: नीम्बा गृह संख्या : 203 उम्र : 79 लिंग : महिला	फोटो उपलब्ध	571	RJ/12/100/333145	निर्वाचक का नाम : जगदीश पिता का नाम: नीम्बा गृह संख्या : 203 उम्र : 68 लिंग : पुरुष	फोटो उपलब्ध	572	WAN1964469	निर्वाचक का नाम : शायरी पति का नाम: जगदीश गृह संख्या : 203 उम्र : 62 लिंग : महिला	फोटो उपलब्ध

573	FLB1259027	निर्वाचक का नाम : छोटू पिता का नाम: नीम्बा गृह संख्या : 203 उम्र : 42 लिंग : पुरुष	फोटो उपलब्ध	574	FLB1259035	निर्वाचक का नाम : मीरा पति का नाम: छोटू गृह संख्या : 203 उम्र : 40 लिंग : महिला	फोटो उपलब्ध	575	WAN0760629	निर्वाचक का नाम : बाबूलाल पिता का नाम: जगदीश गृह संख्या : 203 उम्र : 37 लिंग : पुरुष	फोटो उपलब्ध
576	WAN0760637	निर्वाचक का नाम : मेना पति का नाम: बाबूलाल गृह संख्या : 203 उम्र : 36 लिंग : महिला	फोटो उपलब्ध	577	FLB1142884	निर्वाचक का नाम : माधुलाल पिता का नाम: हीरा गृह संख्या : 204 उम्र : 63 लिंग : पुरुष	फोटो उपलब्ध	578	RJ/12/100/333139	निर्वाचक का नाम : झमकु पति का नाम: माधुलाल गृह संख्या : 204 उम्र : 58 लिंग : महिला	फोटो उपलब्ध
579	WAN0592261	निर्वाचक का नाम : राजेन्द्र कुमार पिता का नाम: माधूराम गृह संख्या : 204 उम्र : 36 लिंग : पुरुष	फोटो उपलब्ध	580	WAN1154681	निर्वाचक का नाम : नन्दु देवी पति का नाम: राजेन्द्र कुमार गृह संख्या : 204 उम्र : 35 लिंग : महिला	फोटो उपलब्ध	581	WAN0822064	निर्वाचक का नाम : भोमाराम पिता का नाम: माधूलाल गृह संख्या : 204 उम्र : 32 लिंग : पुरुष	फोटो उपलब्ध
582	WAN1419761	निर्वाचक का नाम : शांति लाल पिता का नाम: माधु लाल गृह संख्या : 204 उम्र : 27 लिंग : पुरुष	फोटो उपलब्ध	583	WAN1746304	निर्वाचक का नाम : अंजु प्रजापत पति का नाम: शांति लाल गृह संख्या : 204 उम्र : 27 लिंग : महिला	फोटो उपलब्ध	584	WAN1926724	निर्वाचक का नाम : महावीर लाल पिता का नाम: माधु लाल गृह संख्या : 204 उम्र : 25 लिंग : पुरुष	फोटो उपलब्ध
585	WAN2516029	निर्वाचक का नाम : कौशल्या पति का नाम: कमलेश गृह संख्या : 204 उम्र : 20 लिंग : महिला	फोटो उपलब्ध	586	FLB1386861	निर्वाचक का नाम : कैलाश पिता का नाम: देवा गृह संख्या : 208 उम्र : 56 लिंग : पुरुष	फोटो उपलब्ध	587	FLB1259043	निर्वाचक का नाम : कंवरी पति का नाम: कैलाश गृह संख्या : 208 उम्र : 49 लिंग : महिला	फोटो उपलब्ध
588	RJ/12/100/333132	निर्वाचक का नाम : ईश्वर पिता का नाम: उदा गृह संख्या : 209 उम्र : 78 लिंग : पुरुष	फोटो उपलब्ध	589	RJ/12/100/333133	निर्वाचक का नाम : सायरी पति का नाम: ईश्वर गृह संख्या : 209 उम्र : 75 लिंग : महिला	फोटो उपलब्ध	590	RJ/12/100/333373	निर्वाचक का नाम : घेवर चन्द पिता का नाम: ईश्वर गृह संख्या : 209 उम्र : 54 लिंग : पुरुष	फोटो उपलब्ध
591	FLB1103142	निर्वाचक का नाम : छोटी पति का नाम: घेवर चन्द गृह संख्या : 209 उम्र : 52 लिंग : महिला	फोटो उपलब्ध	592	FLB1497775	निर्वाचक का नाम : कल्याण पिता का नाम: मिश्री गृह संख्या : 209 उम्र : 46 लिंग : पुरुष	फोटो उपलब्ध	593	FLB1404722	निर्वाचक का नाम : चांदा पति का नाम: कल्याण गृह संख्या : 209 उम्र : 44 लिंग : महिला	फोटो उपलब्ध
594	FLB3229267	निर्वाचक का नाम : कैलाश पिता का नाम: मिश्री गृह संख्या : 209 उम्र : 43 लिंग : पुरुष	फोटो उपलब्ध	595	WAN0760645	निर्वाचक का नाम : मंजू पति का नाम: लक्ष्मण गृह संख्या : 209 उम्र : 37 लिंग : महिला	फोटो उपलब्ध	596	WAN2424281	निर्वाचक का नाम : सोनू प्रजापत कुम्हार पिता का नाम: घेवर चंद कुम्हार गृह संख्या : 209 उम्र : 23 लिंग : पुरुष	फोटो उपलब्ध
597	RJ/12/100/333135	निर्वाचक का नाम : बरजी पति का नाम: रामा गृह संख्या : 211 उम्र : 68 लिंग : महिला	फोटो उपलब्ध	598	RJ/12/100/333136	निर्वाचक का नाम : रतनलाल पिता का नाम: रामा गृह संख्या : 211 उम्र : 50 लिंग : पुरुष	फोटो उपलब्ध	599	WAN1005099	निर्वाचक का नाम : गोपाल लाल पिता का नाम: रामलाल गृह संख्या : 211 उम्र : 47 लिंग : पुरुष	फोटो उपलब्ध
600	WAN1005107	निर्वाचक का नाम : इन्द्रा देवी पति का नाम: गोपाल लाल गृह संख्या : 211 उम्र : 42 लिंग : महिला	फोटो उपलब्ध	601	WAN2334571	निर्वाचक का नाम : संतोष परजापत पति का नाम: रतन लाल परजापत गृह संख्या : 211 उम्र : 41 लिंग : महिला	फोटो उपलब्ध	602	WAN1005081	निर्वाचक का नाम : सुरेश कुमार पिता का नाम: रामलाल गृह संख्या : 211 उम्र : 34 लिंग : पुरुष	फोटो उपलब्ध

603	WAN2401800	निर्वाचक का नाम : मुकेश प्रजापत कुम्हार पिता का नाम: रतन लाल कुम्हार गृह संख्या : 211 उम्र : 23 लिंग : पुरुष	फोटो उपलब्ध	604	WAN2402550	निर्वाचक का नाम : पवन प्रजापत पिता का नाम: रतन लाल प्रजापत गृह संख्या : 211 उम्र : 21 लिंग : पुरुष	फोटो उपलब्ध	605	WAN2355949	निर्वाचक का नाम : रेणुका प्रजापत कुम्हार पिता का नाम: रतन लाल प्रजापत गृह संख्या : 211 उम्र : 20 लिंग : महिला	फोटो उपलब्ध
606	RJ/12/100/333137	निर्वाचक का नाम : कमला पति का नाम: उगमा गृह संख्या : 212 उम्र : 58 लिंग : महिला	फोटो उपलब्ध	607	FLB1404821	निर्वाचक का नाम : मीरा पति का नाम: श्रवण गृह संख्या : 212 उम्र : 44 लिंग : महिला	फोटो उपलब्ध	608	RJ/12/100/333140	निर्वाचक का नाम : हंगामी पति का नाम: मिश्री गृह संख्या : 213 उम्र : 68 लिंग : महिला	फोटो उपलब्ध
609	WAN1005453	निर्वाचक का नाम : मीरा देवी पति का नाम: कैलाश गृह संख्या : 213 उम्र : 34 लिंग : महिला	फोटो उपलब्ध	610	FLB1404862	निर्वाचक का नाम : संतोष पति का नाम: शंभू सिंह गृह संख्या : 214 उम्र : 39 लिंग : महिला	फोटो उपलब्ध	611	RJ/12/100/333157	निर्वाचक का नाम : चांदू पति का नाम: मगना गृह संख्या : 215 उम्र : 73 लिंग : महिला	फोटो उपलब्ध
612	RJ/12/100/333158	निर्वाचक का नाम : श्रवण पिता का नाम: मगना गृह संख्या : 215 उम्र : 53 लिंग : पुरुष	फोटो उपलब्ध	613	RJ/12/100/333159	निर्वाचक का नाम : तेजा पिता का नाम: मगना गृह संख्या : 215 उम्र : 51 लिंग : पुरुष	फोटो उपलब्ध	614	FLB1259050	निर्वाचक का नाम : लाली पति का नाम: तेजा गृह संख्या : 215 उम्र : 44 लिंग : महिला	फोटो उपलब्ध
615	RJ/12/100/333172	निर्वाचक का नाम : बदामी पति का नाम: हीरा गृह संख्या : 218 उम्र : 69 लिंग : महिला	फोटो उपलब्ध	616	RJ/12/100/333437	निर्वाचक का नाम : सीता पति का नाम: पुखराज गृह संख्या : 218 उम्र : 57 लिंग : महिला	फोटो उपलब्ध	617	RJ/12/100/333173	निर्वाचक का नाम : गोपी पिता का नाम: हीरा गृह संख्या : 218 उम्र : 51 लिंग : पुरुष	फोटो उपलब्ध
618	WAN0007062	निर्वाचक का नाम : सीता पति का नाम: गोपी गृह संख्या : 218 उम्र : 44 लिंग : महिला	फोटो उपलब्ध	619	FLB1404888	निर्वाचक का नाम : शंभू पिता का नाम: पुखराज गृह संख्या : 218 उम्र : 40 लिंग : पुरुष	फोटो उपलब्ध	620	WAN1255793	निर्वाचक का नाम : राजू सिंह पिता का नाम: पुखराज गृह संख्या : 218 उम्र : 31 लिंग : पुरुष	फोटो उपलब्ध
621	WAN1906395	निर्वाचक का नाम : किरण देवी पति का नाम: राजू सिंह गृह संख्या : 218 उम्र : 30 लिंग : महिला	फोटो उपलब्ध	622	FLB1259084	निर्वाचक का नाम : मीरा पति का नाम: हजारी गृह संख्या : 219 उम्र : 56 लिंग : महिला	फोटो उपलब्ध	623	WAN0760686	निर्वाचक का नाम : शारदा देवी पति का नाम: प्रभु सिंह गृह संख्या : 219 उम्र : 35 लिंग : महिला	फोटो उपलब्ध
624	WAN0760694	निर्वाचक का नाम : जय सिंह पिता का नाम: नन्दासिंह गृह संख्या : 219 उम्र : 34 लिंग : पुरुष	फोटो उपलब्ध	625	WAN1154632	निर्वाचक का नाम : राजू सिंह पिता का नाम: नन्दा सिंह गृह संख्या : 219 उम्र : 33 लिंग : पुरुष	फोटो उपलब्ध	626	RJ/12/100/333169	निर्वाचक का नाम : नैनी पति का नाम: गोमा गृह संख्या : 220 उम्र : 86 लिंग : महिला	फोटो उपलब्ध
627	RJ/12/100/333164	निर्वाचक का नाम : नारायण पिता का नाम: कालू गृह संख्या : 221 उम्र : 54 लिंग : पुरुष	फोटो उपलब्ध	628	FLB1259092	निर्वाचक का नाम : सीता पति का नाम: नारायण गृह संख्या : 221 उम्र : 51 लिंग : महिला	फोटो उपलब्ध	629	FLB3230075	निर्वाचक का नाम : बाबू पिता का नाम: शेर गृह संख्या : 222 उम्र : 53 लिंग : पुरुष	फोटो उपलब्ध
630	FLB1259100	निर्वाचक का नाम : सीता पति का नाम: बाबू गृह संख्या : 222 उम्र : 45 लिंग : महिला	फोटो उपलब्ध	631	RJ/12/100/333174	निर्वाचक का नाम : प्रभु पिता का नाम: पूरा गृह संख्या : 224 उम्र : 64 लिंग : पुरुष	फोटो उपलब्ध	632	RJ/12/100/333175	निर्वाचक का नाम : सन्तोकी पति का नाम: प्रभु गृह संख्या : 224 उम्र : 60 लिंग : महिला	फोटो उपलब्ध

633	RJ/12/100/333177	निर्वाचक का नाम : चम्पा पति का नाम: दीप सिंह गृह संख्या : 225 उम्र : 80 लिंग : महिला	फोटो उपलब्ध	634	RJ/12/100/333178	निर्वाचक का नाम : कमला पति का नाम: भागू गृह संख्या : 227 उम्र : 64 लिंग : महिला	फोटो उपलब्ध	635	RJ/12/100/333179	निर्वाचक का नाम : कल्याण पिता का नाम: पूरा गृह संख्या : 227 उम्र : 57 लिंग : पुरुष	फोटो उपलब्ध
636	RJ/12/100/333180	निर्वाचक का नाम : पारवती पति का नाम: कल्याण गृह संख्या : 227 उम्र : 51 लिंग : महिला	फोटो उपलब्ध	637	RJ/12/100/333181	निर्वाचक का नाम : सुरेश पिता का नाम: भागू गृह संख्या : 227 उम्र : 50 लिंग : पुरुष	फोटो उपलब्ध	638	WAN1005875	निर्वाचक का नाम : सुरज सिंह पिता का नाम: बालू सिंह गृह संख्या : 227 उम्र : 44 लिंग : पुरुष	फोटो उपलब्ध
639	WAN0648774	निर्वाचक का नाम : देशराज पिता का नाम: भागू गृह संख्या : 227 उम्र : 41 लिंग : पुरुष	फोटो उपलब्ध	640	WAN0648782	निर्वाचक का नाम : मीना पति का नाम: देशराज गृह संख्या : 227 उम्र : 40 लिंग : महिला	फोटो उपलब्ध	641	WAN2483592	निर्वाचक का नाम : पतासी रावत पति का नाम: सुरेश सिंह रावत गृह संख्या : 227 उम्र : 36 लिंग : महिला	फोटो उपलब्ध
642	WAN1523315	निर्वाचक का नाम : म्यारसी पति का नाम: सुरज सिंह गृह संख्या : 227 उम्र : 32 लिंग : महिला	फोटो उपलब्ध	643	WAN1523331	निर्वाचक का नाम : रणजीत पिता का नाम: कल्याण सिंह गृह संख्या : 227 उम्र : 29 लिंग : पुरुष	फोटो उपलब्ध	644	WAN2497147	निर्वाचक का नाम : पूजा पति का नाम: रणजीत सिंह गृह संख्या : 227 उम्र : 25 लिंग : महिला	फोटो उपलब्ध
645	FLB1406255	निर्वाचक का नाम : लक्ष्मण पिता का नाम: हरजी गृह संख्या : 228 उम्र : 59 लिंग : पुरुष	फोटो उपलब्ध	646	RJ/12/100/333183	निर्वाचक का नाम : हंगामी पति का नाम: लक्ष्मण गृह संख्या : 228 उम्र : 55 लिंग : महिला	फोटो उपलब्ध	647	FLB1405596	निर्वाचक का नाम : कंकू पति का नाम: कान सिंह गृह संख्या : 228 उम्र : 51 लिंग : महिला	फोटो उपलब्ध
648	WAN0891341	निर्वाचक का नाम : पप्पू सिंह पिता का नाम: हरजी गृह संख्या : 228 उम्र : 50 लिंग : पुरुष	फोटो उपलब्ध	649	FLB1405299	निर्वाचक का नाम : लक्ष्मी पति का नाम: पप्पु गृह संख्या : 228 उम्र : 44 लिंग : महिला	फोटो उपलब्ध	650	FLB1259118	निर्वाचक का नाम : पुनमसिंह पिता का नाम: हरजी गृह संख्या : 228 उम्र : 44 लिंग : पुरुष	फोटो उपलब्ध
651	FLB1259126	निर्वाचक का नाम : मंजू पति का नाम: पुनमसिंह गृह संख्या : 228 उम्र : 42 लिंग : महिला	फोटो उपलब्ध	652	WAN2551067	निर्वाचक का नाम : कोमल पिता का नाम: पूनम सिंह गृह संख्या : 228 उम्र : 19 लिंग : महिला	फोटो उपलब्ध	653	RJ/12/100/333191	निर्वाचक का नाम : बदामी पति का नाम: मान सिंह गृह संख्या : 229 उम्र : 80 लिंग : महिला	फोटो उपलब्ध
654	WAN0592287	निर्वाचक का नाम : कोयली पति का नाम: दुदा सिंह गृह संख्या : 230 उम्र : 82 लिंग : महिला	फोटो उपलब्ध	655	RJ/12/100/333186	निर्वाचक का नाम : भंवर पिता का नाम: दूदा गृह संख्या : 230 उम्र : 54 लिंग : पुरुष	फोटो उपलब्ध	656	RJ/12/100/333383	निर्वाचक का नाम : संतोष पति का नाम: भंवर गृह संख्या : 230 उम्र : 52 लिंग : महिला	फोटो उपलब्ध
657	WAN0592279	निर्वाचक का नाम : बाबू सिंह पिता का नाम: भंवर सिंह गृह संख्या : 230 उम्र : 36 लिंग : पुरुष	फोटो उपलब्ध	658	WAN2208825	निर्वाचक का नाम : चेतन रावत पिता का नाम: भंवर सिंह रावत गृह संख्या : 230 उम्र : 24 लिंग : पुरुष	फोटो उपलब्ध	659	WAN2208833	निर्वाचक का नाम : जीवराज सिंह रावत पिता का नाम: भंवर सिंह रावत गृह संख्या : 230 उम्र : 23 लिंग : पुरुष	फोटो उपलब्ध
660	RJ/12/100/333188	निर्वाचक का नाम : लाडू पिता का नाम: लालू गृह संख्या : 231 उम्र : 89 लिंग : पुरुष	फोटो उपलब्ध	661	RJ/12/100/333189	निर्वाचक का नाम : दाखू पति का नाम: लाडू गृह संख्या : 231 उम्र : 82 लिंग : महिला	फोटो उपलब्ध	662	FLB1259142	निर्वाचक का नाम : पारवती पति का नाम: परमेश्वर गृह संख्या : 231 उम्र : 41 लिंग : महिला	फोटो उपलब्ध

663	FLB1259134	निर्वाचक का नाम : परमेश्वर पिता का नाम: लाडु गृह संख्या : 231 उम्र : 40 लिंग : पुरुष	फोटो उपलब्ध	664	RJ/12/100/333185	निर्वाचक का नाम : सुखी पिता का नाम: भागू गृह संख्या : 232 उम्र : 70 लिंग : महिला	फोटो उपलब्ध	665	RJ/12/100/334064	निर्वाचक का नाम : नारायण पिता का नाम: भागू गृह संख्या : 232 उम्र : 57 लिंग : पुरुष	फोटो उपलब्ध
666	RJ/12/100/333187	निर्वाचक का नाम : सुमित्रा पति का नाम: नारायण गृह संख्या : 232 उम्र : 52 लिंग : महिला	फोटो उपलब्ध	667	WAN1005842	निर्वाचक का नाम : नौसरी देवी पति का नाम: नरेन्द्र सिंह रावत गृह संख्या : 232 उम्र : 36 लिंग : महिला	फोटो उपलब्ध	668	WAN0822072	निर्वाचक का नाम : सुरेन्द्र सिंह पिता का नाम: नारायण सिंह गृह संख्या : 232 उम्र : 36 लिंग : पुरुष	फोटो उपलब्ध
669	WAN1005834	निर्वाचक का नाम : जनता देवी पति का नाम: सुरेन्द्र सिंह रावत गृह संख्या : 232 उम्र : 34 लिंग : महिला	फोटो उपलब्ध	670	WAN1005818	निर्वाचक का नाम : कुलदीप पिता का नाम: नारायण सिंह गृह संख्या : 232 उम्र : 32 लिंग : पुरुष	फोटो उपलब्ध	671	WAN1419886	निर्वाचक का नाम : अजीत सिंह पिता का नाम: नारायण सिंह गृह संख्या : 232 उम्र : 29 लिंग : पुरुष	फोटो उपलब्ध
672	WAN1890516	निर्वाचक का नाम : रेखा कुमारी पति का नाम: कुलदीप सिंह गृह संख्या : 232 उम्र : 29 लिंग : महिला	फोटो उपलब्ध	673	RJ/12/100/333192	निर्वाचक का नाम : झूमि पति का नाम: भूरा गृह संख्या : 233 उम्र : 89 लिंग : महिला	फोटो उपलब्ध	674	RJ/12/100/333385	निर्वाचक का नाम : गोपी पिता का नाम: भूरा गृह संख्या : 233 उम्र : 59 लिंग : पुरुष	फोटो उपलब्ध
675	FLB1259159	निर्वाचक का नाम : टेमू पति का नाम: जयसिंह गृह संख्या : 233 उम्र : 43 लिंग : महिला	फोटो उपलब्ध	676	WAN0822080	निर्वाचक का नाम : भवानी सिंह पिता का नाम: गोपी सिंह गृह संख्या : 233 उम्र : 32 लिंग : पुरुष	फोटो उपलब्ध	677	WAN1045764	निर्वाचक का नाम : देवेन्द्र सिंह रावत पिता का नाम: गोपी सिंह गृह संख्या : 233 उम्र : 31 लिंग : पुरुष	फोटो उपलब्ध
678	WAN1255934	निर्वाचक का नाम : अनिता पति का नाम: भवानी सिंह रावत गृह संख्या : 233 उम्र : 30 लिंग : महिला	फोटो उपलब्ध	679	WAN1255942	निर्वाचक का नाम : हेमेन्द्र सिंह पिता का नाम: गोपीसिंह गृह संख्या : 233 उम्र : 30 लिंग : पुरुष	फोटो उपलब्ध	680	WAN1256049	निर्वाचक का नाम : आजाद सिंह पिता का नाम: जय सिंह गृह संख्या : 233 उम्र : 30 लिंग : पुरुष	फोटो उपलब्ध
681	WAN1419993	निर्वाचक का नाम : भागत सिंह पिता का नाम: गोपीसिंह गृह संख्या : 233 उम्र : 29 लिंग : पुरुष	फोटो उपलब्ध	682	WAN1813559	निर्वाचक का नाम : भागवती कुमारी पति का नाम: आजाद सिंह गृह संख्या : 233 उम्र : 27 लिंग : महिला	फोटो उपलब्ध	683	WAN2497139	निर्वाचक का नाम : चंचल देवी पति का नाम: देवेन्द्र सिंह रावत गृह संख्या : 233 उम्र : 22 लिंग : महिला	फोटो उपलब्ध
684	WAN0007211	निर्वाचक का नाम : मेवा पिता का नाम: नैनू गृह संख्या : 234 उम्र : 65 लिंग : पुरुष	फोटो उपलब्ध	685	FLB1405992	निर्वाचक का नाम : मोहन पिता का नाम: नैनू गृह संख्या : 234 उम्र : 57 लिंग : पुरुष	फोटो उपलब्ध	686	WAN0007229	निर्वाचक का नाम : गीता पति का नाम: मेवा गृह संख्या : 234 उम्र : 55 लिंग : महिला	फोटो उपलब्ध
687	RJ/12/100/333195	निर्वाचक का नाम : राजी पति का नाम: मोहन गृह संख्या : 234 उम्र : 53 लिंग : महिला	फोटो उपलब्ध	688	WAN2323814	निर्वाचक का नाम : निरमा रावत पिता का नाम: मोहन सिंह रावत गृह संख्या : 234 उम्र : 20 लिंग : महिला	फोटो उपलब्ध	689	RJ/12/100/333387	निर्वाचक का नाम : श्रवण पिता का नाम: नैनू गृह संख्या : 235 उम्र : 51 लिंग : पुरुष	फोटो उपलब्ध
690	FLB1259167	निर्वाचक का नाम : सम्पत पिता का नाम: नैनू गृह संख्या : 235 उम्र : 50 लिंग : पुरुष	फोटो उपलब्ध	691	FLB1259183	निर्वाचक का नाम : लीला पति का नाम: श्रवण गृह संख्या : 235 उम्र : 47 लिंग : महिला	फोटो उपलब्ध	692	FLB1259175	निर्वाचक का नाम : सम्पती पति का नाम: सम्पत गृह संख्या : 235 उम्र : 42 लिंग : महिला	फोटो उपलब्ध

693	WAN2238616	निर्वाचक का नाम : शैतान रावत पिता का नाम: श्रवण सिंह रावत गृह संख्या : 235 उम्र : 24 लिंग : पुरुष	फोटो उपलब्ध	694	WAN2443075	निर्वाचक का नाम : सोनू रावत पिता का नाम: संपत सिंह रावत गृह संख्या : 235 उम्र : 22 लिंग : पुरुष	फोटो उपलब्ध	695	WAN2491983	निर्वाचक का नाम : सुनीता पिता का नाम: श्रवण सिंह गृह संख्या : 235 उम्र : 20 लिंग : महिला	फोटो उपलब्ध
696	RJ/12/100/333392	निर्वाचक का नाम : शम्भु पिता का नाम: देवी गृह संख्या : 237 उम्र : 84 लिंग : पुरुष	फोटो उपलब्ध	697	RJ/12/100/333205	निर्वाचक का नाम : सोहनी पति का नाम: शम्भू गृह संख्या : 237 उम्र : 77 लिंग : महिला	फोटो उपलब्ध	698	WAN2616373	निर्वाचक का नाम : लक्ष्मण सिंह पिता का नाम: शंभू सिंह गृह संख्या : 237 उम्र : 59 लिंग : पुरुष	फोटो उपलब्ध
699	RJ/12/100/333207	निर्वाचक का नाम : रामा पिता का नाम: शम्भू गृह संख्या : 237 उम्र : 51 लिंग : पुरुष	फोटो उपलब्ध	700	FLB1259191	निर्वाचक का नाम : शौला पति का नाम: रामा गृह संख्या : 237 उम्र : 42 लिंग : महिला	फोटो उपलब्ध	701	WAN2465334	निर्वाचक का नाम : आरती पति का नाम: मुकेश सिंह रावत गृह संख्या : 237 उम्र : 24 लिंग : महिला	फोटो उपलब्ध
702	WAN2465839	निर्वाचक का नाम : मुकेश रावत पिता का नाम: राम सिंह रावत गृह संख्या : 237 उम्र : 24 लिंग : पुरुष	फोटो उपलब्ध	703	WAN2465854	निर्वाचक का नाम : जगदीश सिंह रावत पिता का नाम: राम सिंह रावत गृह संख्या : 237 उम्र : 23 लिंग : पुरुष	फोटो उपलब्ध	704	WAN1045483	निर्वाचक का नाम : गोपी पिता का नाम: कालू गृह संख्या : 238 उम्र : 58 लिंग : पुरुष	फोटो उपलब्ध
705	RJ/12/100/333438	निर्वाचक का नाम : लाछी पति का नाम: सोहन गृह संख्या : 239 उम्र : 63 लिंग : महिला	फोटो उपलब्ध	706	WAN1154541	निर्वाचक का नाम : पांचू सिंह पिता का नाम: सोहन सिंह रावत गृह संख्या : 239 उम्र : 33 लिंग : पुरुष	फोटो उपलब्ध	707	WAN1154582	निर्वाचक का नाम : रूकमा देवी पति का नाम: सोहन सिंह रावत गृह संख्या : 239 उम्र : 31 लिंग : महिला	फोटो उपलब्ध
708	WAN2466027	निर्वाचक का नाम : सुमित्रा पति का नाम: पांचू सिंह रावत गृह संख्या : 239 उम्र : 31 लिंग : महिला	फोटो उपलब्ध	709	WAN2465755	निर्वाचक का नाम : करण सिंह रावत पिता का नाम: रामा रावत गृह संख्या : 239 उम्र : 27 लिंग : पुरुष	फोटो उपलब्ध	710	WAN2465813	निर्वाचक का नाम : देशराज रावत पिता का नाम: मिठू सिंह रावत गृह संख्या : 239 उम्र : 27 लिंग : पुरुष	फोटो उपलब्ध
711	RJ/12/100/333150	निर्वाचक का नाम : बरजी पति का नाम: खीमा गृह संख्या : 242 उम्र : 78 लिंग : महिला	फोटो उपलब्ध	712	RJ/12/100/333154	निर्वाचक का नाम : नोसरी पति का नाम: सुखा गृह संख्या : 242 उम्र : 62 लिंग : महिला	फोटो उपलब्ध	713	FLB3230166	निर्वाचक का नाम : सोहन पिता का नाम: शेरा गृह संख्या : 242 उम्र : 43 लिंग : पुरुष	फोटो उपलब्ध
714	FLB1259209	निर्वाचक का नाम : शौला पति का नाम: भीमा गृह संख्या : 242 उम्र : 42 लिंग : महिला	फोटो उपलब्ध	715	FLB3229382	निर्वाचक का नाम : रामनिवास पिता का नाम: सुखा गृह संख्या : 242 उम्र : 37 लिंग : पुरुष	फोटो उपलब्ध	716	WAN1005727	निर्वाचक का नाम : छोटी देवी पति का नाम: राम निवास रावत गृह संख्या : 242 उम्र : 35 लिंग : महिला	फोटो उपलब्ध
717	WAN1154624	निर्वाचक का नाम : सारदा पति का नाम: सोहन सिंह गृह संख्या : 242 उम्र : 35 लिंग : महिला	फोटो उपलब्ध	718	WAN2249662	निर्वाचक का नाम : गणपत सिंह रावत माता का नाम: सुखा सिंह रावत गृह संख्या : 242 उम्र : 27 लिंग : पुरुष	फोटो उपलब्ध	719	WAN2236222	निर्वाचक का नाम : माया रावत पति का नाम: गणपत सिंग रावत गृह संख्या : 242 उम्र : 25 लिंग : महिला	फोटो उपलब्ध
720	WAN1045491	निर्वाचक का नाम : बीजा पिता का नाम: रामा गृह संख्या : 243 उम्र : 73 लिंग : पुरुष	फोटो उपलब्ध	721	RJ/12/100/333440	निर्वाचक का नाम : केली पति का नाम: बीजा गृह संख्या : 243 उम्र : 68 लिंग : महिला	फोटो उपलब्ध	722	WAN1045509	निर्वाचक का नाम : अमर चन्द पिता का नाम: बीजा गृह संख्या : 243 उम्र : 51 लिंग : पुरुष	फोटो उपलब्ध

723	WAN1045517	निर्वाचक का नाम : सीताराम पिता का नाम: बीजा गृह संख्या : 243 उम्र : 41 लिंग : पुरुष	फोटो उपलब्ध	724	WAN1154392	निर्वाचक का नाम : सोहनी पति का नाम: सीताराम गृह संख्या : 243 उम्र : 40 लिंग : महिला	फोटो उपलब्ध	725	WAN1045525	निर्वाचक का नाम : सुमीत्रा पति का नाम: अमरचन्द्र गृह संख्या : 243 उम्र : 40 लिंग : महिला	फोटो उपलब्ध
726	WAN2516243	निर्वाचक का नाम : परमेश पिता का नाम: सीताराम गृह संख्या : 243 उम्र : 21 लिंग : पुरुष	फोटो उपलब्ध	727	WAN2516797	निर्वाचक का नाम : लक्की पिता का नाम: सीताराम गृह संख्या : 243 उम्र : 20 लिंग : पुरुष	फोटो उपलब्ध	728	RJ/12/100/333215	निर्वाचक का नाम : तुलसी पति का नाम: देवकरण गृह संख्या : 244 उम्र : 77 लिंग : महिला	फोटो उपलब्ध
729	WAN1005255	निर्वाचक का नाम : गोपाल सिंह पिता का नाम: देवकरण सिंह गृह संख्या : 244 उम्र : 47 लिंग : पुरुष	फोटो उपलब्ध	730	WAN0007427	निर्वाचक का नाम : तीजी पति का नाम: गोपाल गृह संख्या : 244 उम्र : 41 लिंग : महिला	फोटो उपलब्ध	731	WAN1005164	निर्वाचक का नाम : सावर सिंह पिता का नाम: देवकरण सिंह गृह संख्या : 244 उम्र : 32 लिंग : पुरुष	फोटो उपलब्ध
732	WAN1154418	निर्वाचक का नाम : रूकमा पति का नाम: देवा गृह संख्या : 246 उम्र : 61 लिंग : महिला	फोटो उपलब्ध	733	RJ/12/100/334050	निर्वाचक का नाम : उदय सिंह पिता का नाम: तेजा गृह संख्या : 247 उम्र : 67 लिंग : पुरुष	फोटो उपलब्ध	734	RJ/12/100/333218	निर्वाचक का नाम : धीसी पति का नाम: उदय सिंह गृह संख्या : 247 उम्र : 63 लिंग : महिला	फोटो उपलब्ध
735	WAN2336642	निर्वाचक का नाम : पवन सिंह रावत पिता का नाम: उदय सिंह रावत गृह संख्या : 247 उम्र : 25 लिंग : पुरुष	फोटो उपलब्ध	736	WAN2279669	निर्वाचक का नाम : राहुल सिंह रावत पिता का नाम: उदय सिंह रावत गृह संख्या : 247 उम्र : 21 लिंग : पुरुष	फोटो उपलब्ध	737	RJ/12/100/333223	निर्वाचक का नाम : रूकमा पति का नाम: छोटू गृह संख्या : 248 उम्र : 60 लिंग : महिला	फोटो उपलब्ध
738	RJ/12/100/333226	निर्वाचक का नाम : नारायण पिता का नाम: चुन्नी गृह संख्या : 249 उम्र : 51 लिंग : पुरुष	फोटो उपलब्ध	739	WAN0680108	निर्वाचक का नाम : रूकमा पति का नाम: नारायण गृह संख्या : 249 उम्र : 47 लिंग : महिला	फोटो उपलब्ध	740	FLB1259217	निर्वाचक का नाम : विजयसिंह पिता का नाम: हरजी गृह संख्या : 249 उम्र : 42 लिंग : पुरुष	फोटो उपलब्ध
741	FLB3230703	निर्वाचक का नाम : सीता पति का नाम: विजयसिंह गृह संख्या : 249 उम्र : 41 लिंग : महिला	फोटो उपलब्ध	742	WAN0147744	निर्वाचक का नाम : इन्दा पति का नाम: गोपाल लाल गृह संख्या : 249 उम्र : 41 लिंग : महिला	फोटो उपलब्ध	743	WAN0007260	निर्वाचक का नाम : उदय सिंह पिता का नाम: हरजी सिंह गृह संख्या : 249 उम्र : 38 लिंग : पुरुष	फोटो उपलब्ध
744	FLB3230711	निर्वाचक का नाम : निरमा पति का नाम: राजेन्द्र सिंह गृह संख्या : 249 उम्र : 37 लिंग : महिला	फोटो उपलब्ध	745	WAN1256056	निर्वाचक का नाम : जसोदा देवी पति का नाम: उदयसिंह गृह संख्या : 249 उम्र : 33 लिंग : महिला	फोटो उपलब्ध	746	WAN1045533	निर्वाचक का नाम : झमकु पति का नाम: देवा गृह संख्या : 251 उम्र : 83 लिंग : महिला	फोटो उपलब्ध
747	RJ/12/100/333220	निर्वाचक का नाम : भगवान पिता का नाम: तेजा गृह संख्या : 252 उम्र : 60 लिंग : पुरुष	फोटो उपलब्ध	748	RJ/12/100/334057	निर्वाचक का नाम : बदामी पति का नाम: भगवान गृह संख्या : 252 उम्र : 55 लिंग : महिला	फोटो उपलब्ध	749	RJ/12/100/333400	निर्वाचक का नाम : कमला पति का नाम: सोहन गृह संख्या : 252 उम्र : 52 लिंग : महिला	फोटो उपलब्ध
750	WAN1005297	निर्वाचक का नाम : पुजन सिंह पिता का नाम: भगवान सिंह गृह संख्या : 252 उम्र : 32 लिंग : पुरुष	फोटो उपलब्ध	751	WAN1746338	निर्वाचक का नाम : करण सिंह पिता का नाम: सोहनसिंह गृह संख्या : 252 उम्र : 27 लिंग : पुरुष	फोटो उपलब्ध	752	WAN2241073	निर्वाचक का नाम : सीमा रावत पिता का नाम: भगवान सिंह रावत गृह संख्या : 252 उम्र : 21 लिंग : महिला	फोटो उपलब्ध

753	RJ/12/100/334061	निर्वाचक का नाम : नारायण पिता का नाम: पहाडा गृह संख्या : 256 उम्र : 67 लिंग : पुरुष	फोटो उपलब्ध	754	RJ/12/100/334063	निर्वाचक का नाम : कमला पति का नाम: नारायण गृह संख्या : 256 उम्र : 57 लिंग : महिला	फोटो उपलब्ध	755	WAN2506962	निर्वाचक का नाम : सपना रावत पिता का नाम: देवी सिंह रावत गृह संख्या : 258 उम्र : 19 लिंग : महिला	फोटो उपलब्ध
756	WAN2366243	निर्वाचक का नाम : महावीर सिंह रावत पिता का नाम: सीताराम सिंह रावत गृह संख्या : 264 उम्र : 20 लिंग : पुरुष	फोटो उपलब्ध	757	WAN2515583	निर्वाचक का नाम : परमवीर सिंह रावत पिता का नाम: लक्ष्मण सिंह रावत गृह संख्या : 266 उम्र : 20 लिंग : पुरुष	फोटो उपलब्ध	758	WAN2399558	निर्वाचक का नाम : अरविंद सिंह रावत पिता का नाम: चेतन सिंह रावत गृह संख्या : 269 उम्र : 20 लिंग : पुरुष	फोटो उपलब्ध
759	WAN2399566	निर्वाचक का नाम : स्वाती रावत पिता का नाम: चेतन सिंह रावत गृह संख्या : 269 उम्र : 20 लिंग : महिला	फोटो उपलब्ध	760	WAN2467280	निर्वाचक का नाम : ललता कुमारी रावत पति का नाम: महेंद्र सिंह रावत गृह संख्या : 271 उम्र : 22 लिंग : महिला	फोटो उपलब्ध	761	WAN2140333	निर्वाचक का नाम : पार्वती रावत पति का नाम: रामेश्वर सिंह गृह संख्या : 272 उम्र : 43 लिंग : महिला	फोटो उपलब्ध
762	WAN2633287	निर्वाचक का नाम : संजू पिता का नाम: रामेश्वर गृह संख्या : 272 उम्र : 19 लिंग : महिला	फोटो उपलब्ध	763	WAN2467892	निर्वाचक का नाम : विजय सिंह पिता का नाम: कल्याण सिंह गृह संख्या : 277 उम्र : 21 लिंग : पुरुष	फोटो उपलब्ध	764	WAN1419837	निर्वाचक का नाम : भगवान सिंह पिता का नाम: मालसिंह गृह संख्या : 300 उम्र : 32 लिंग : पुरुष	फोटो उपलब्ध
765	WAN1419787	निर्वाचक का नाम : शिवा सिंह पिता का नाम: भगवान सिंह गृह संख्या : 300 उम्र : 27 लिंग : पुरुष	फोटो उपलब्ध	766	WAN1419811	निर्वाचक का नाम : सुरेश सिंह माता का नाम: मालसिंह गृह संख्या : 300 उम्र : 27 लिंग : पुरुष	फोटो उपलब्ध	767	WAN2209518	निर्वाचक का नाम : ललिता कुमारी रावत पति का नाम: भगवान सिंह रावत गृह संख्या : 300 उम्र : 26 लिंग : महिला	फोटो उपलब्ध
768	WAN2318632	निर्वाचक का नाम : कविता रावत पति का नाम: सुरेश सिंह रावत गृह संख्या : 300 उम्र : 22 लिंग : महिला	फोटो उपलब्ध	769	WAN2124063	निर्वाचक का नाम : शमशेर सिंह पिता का नाम: मेघसिंह गृह संख्या : 344 उम्र : 24 लिंग : पुरुष	फोटो उपलब्ध	770	WAN2454593	निर्वाचक का नाम : संतरा रावत पति का नाम: शमशेर सिंह रावत गृह संख्या : 344 उम्र : 20 लिंग : महिला	फोटो उपलब्ध
771	WAN2210292	निर्वाचक का नाम : सीमा देवी रावत अन्य: मिठू सिंह रावत गृह संख्या : 346 उम्र : 29 लिंग : महिला	फोटो उपलब्ध	772	WAN2211290	निर्वाचक का नाम : पिंटू रावत पिता का नाम: प्रभू सिंह रावत गृह संख्या : 346 उम्र : 23 लिंग : पुरुष	फोटो उपलब्ध	773	WAN0706424	निर्वाचक का नाम : मुकेश सिंह पिता का नाम: गोपी सिंह गृह संख्या : 386 उम्र : 34 लिंग : पुरुष	फोटो उपलब्ध
774	WAN2211167	निर्वाचक का नाम : लहरी रावत पति का नाम: मुकेश सिंह रावत गृह संख्या : 386 उम्र : 32 लिंग : महिला	फोटो उपलब्ध	775	FLB3229929	निर्वाचक का नाम : प्रेमी पिता का नाम: मगना गृह संख्या : 434 उम्र : 51 लिंग : महिला	फोटो उपलब्ध	776	WAN1005644	निर्वाचक का नाम : राजु सिंह पिता का नाम: लाडू सिंह रावत गृह संख्या : 503 उम्र : 40 लिंग : पुरुष	फोटो उपलब्ध
777	WAN2495679	निर्वाचक का नाम : सीता कुमारी पति का नाम: रतन सिंह गृह संख्या : कुमाहरो का मोहला उम्र : 20 लिंग : महिला	फोटो उपलब्ध								

778	WAN2117646	निर्वाचक का नाम : भवानी सिंह पिता का नाम: प्रभू सिंह गृह संख्या : 00 उम्र : 23 लिंग : पुरुष	779	WAN2405405	निर्वाचक का नाम : प्रियका रावत पति का नाम: शंकर सिंह गृह संख्या : 01 उम्र : 20 लिंग : महिला	780	WAN2031532	निर्वाचक का नाम : निलू रावत पति का नाम: अर्जुन सिंह गृह संख्या : 5 उम्र : 25 लिंग : महिला
781	WAN2031433	निर्वाचक का नाम : सुंदरी पति का नाम: शिसपाल गृह संख्या : 8 उम्र : 24 लिंग : महिला	782	WAN2031417	निर्वाचक का नाम : गोपाल सिंह पिता का नाम: भीम सिंह गृह संख्या : 14 उम्र : 24 लिंग : पुरुष	783	WAN2075323	निर्वाचक का नाम : नायनू सिंह पिता का नाम: कालू सिंह गृह संख्या : 33 उम्र : 24 लिंग : पुरुष
784	WAN2097350	निर्वाचक का नाम : रमेश सिंह पिता का नाम: लक्ष्मण सिंह गृह संख्या : 60 उम्र : 25 लिंग : पुरुष	785	WAN1045772	निर्वाचक का नाम : चन्द्र सिंह रावत माता का नाम: जमनी देवी गृह संख्या : 62 उम्र : 31 लिंग : पुरुष	786	WAN2031425	निर्वाचक का नाम : रेखा देवी पति का नाम: महावीर सिंह गृह संख्या : 64 उम्र : 24 लिंग : महिला
787	WAN1758051	निर्वाचक का नाम : भंवर सिंह पिता का नाम: शंकर सिंह गृह संख्या : 65 उम्र : 27 लिंग : महिला	788	WAN2069615	निर्वाचक का नाम : शिवराज सिंह पिता का नाम: प्रभू सिंह गृह संख्या : 77 उम्र : 24 लिंग : पुरुष	789	WAN2069599	निर्वाचक का नाम : जगदीश सिंह पिता का नाम: कालू सिंह गृह संख्या : 83 उम्र : 24 लिंग : पुरुष
790	WAN2031466	निर्वाचक का नाम : मुकेश सिंह पिता का नाम: रामअवतार गृह संख्या : 86 उम्र : 25 लिंग : पुरुष	791	WAN2031474	निर्वाचक का नाम : गुड्डी पति का नाम: मुकेश सिंह गृह संख्या : 86 उम्र : 24 लिंग : महिला	792	WAN2473726	निर्वाचक का नाम : रेखा पति का नाम: बबलू गृह संख्या : 89 उम्र : 25 लिंग : महिला
793	WAN2473759	निर्वाचक का नाम : जीवणी कुमारी पति का नाम: राजवीर गृह संख्या : 89 उम्र : 22 लिंग : महिला	794	WAN0905877	निर्वाचक का नाम : रूकमा पति का नाम: सुद्ध बुद्ध राजकुमार गृह संख्या : 96 उम्र : 39 लिंग : महिला	795	WAN2069573	निर्वाचक का नाम : जितेंद्र सिंह पिता का नाम: नारायण सिंह गृह संख्या : 100 उम्र : 24 लिंग : पुरुष
796	WAN2031490	निर्वाचक का नाम : इंद्र पिता का नाम: गोपाल सिंह गृह संख्या : 107 उम्र : 25 लिंग : महिला	797	WAN2031441	निर्वाचक का नाम : लोकेश सिंह पिता का नाम: लक्ष्मण सिंह गृह संख्या : 107 उम्र : 24 लिंग : पुरुष	798	WAN2069664	निर्वाचक का नाम : अमर सिंह पिता का नाम: पन्ना सिंह गृह संख्या : 125 उम्र : 24 लिंग : पुरुष
# 799	WAN2031243	निर्वाचक का नाम : विनोद सिंह पिता का नाम: गिरधारी सिंह गृह संख्या : 157 उम्र : 23 लिंग : पुरुष	800	WAN2208767	निर्वाचक का नाम : सुरेंद्र सिंह पिता का नाम: भीम सिंह गृह संख्या : 162 उम्र : 26 लिंग : पुरुष	801	WAN1419944	निर्वाचक का नाम : बरजी पति का नाम: भीम सिंह गृह संख्या : 177 उम्र : 35 लिंग : महिला
802	WAN1419936	निर्वाचक का नाम : हिम्मत सिंह पिता का नाम: मदन सिंह गृह संख्या : 177 उम्र : 31 लिंग : पुरुष	803	WAN1763986	निर्वाचक का नाम : निरमा प्रजापत पति का नाम: राजेंद्र कुमार गृह संख्या : 199 उम्र : 30 लिंग : महिला	804	WAN1005305	निर्वाचक का नाम : चन्द्र सिंह पिता का नाम: सुवा सिंह गृह संख्या : 202 उम्र : 38 लिंग : पुरुष
805	WAN2031599	निर्वाचक का नाम : कमलेश प्रजापत पिता का नाम: मधू लाल परजापत गृह संख्या : 204 उम्र : 24 लिंग : पुरुष	806	WAN1964436	निर्वाचक का नाम : इंदू सिंह पिता का नाम: गोपी सिंह गृह संख्या : 218 उम्र : 25 लिंग : पुरुष	807	WAN2031565	निर्वाचक का नाम : मंजू पति का नाम: राजू सिंह गृह संख्या : 219 उम्र : 24 लिंग : महिला

808	WAN2031482	निर्वाचक का नाम : निरमा पति का नाम: जितेंद्र सिंह गृह संख्या : 220 उम्र : 24 लिंग : महिला	फोटो उपलब्ध	809	WAN2031540	निर्वाचक का नाम : जितेंद्र सिंह पिता का नाम: लक्ष्मण सिंह गृह संख्या : 228 उम्र : 24 लिंग : पुरुष	फोटो उपलब्ध	810	WAN2031524	निर्वाचक का नाम : संतू पति का नाम: राजू सिंह गृह संख्या : 231 उम्र : 24 लिंग : महिला	फोटो उपलब्ध
811	WAN2107688	निर्वाचक का नाम : वीरेंद्र सिंह पिता का नाम: नारायण सिंह गृह संख्या : 249 उम्र : 24 लिंग : पुरुष	फोटो उपलब्ध	812	WAN2097384	निर्वाचक का नाम : मीनाक्षी पिता का नाम: सोहन सिंह गृह संख्या : 252 उम्र : 24 लिंग : महिला	फोटो उपलब्ध	813	RJ/12/100/334074	निर्वाचक का नाम : पारसी पति का नाम: रामदयाल गृह संख्या : 257 उम्र : 59 लिंग : महिला	फोटो उपलब्ध
814	RJ/12/100/333429	निर्वाचक का नाम : प्रभु पिता का नाम: दुर्गा गृह संख्या : 257 उम्र : 56 लिंग : पुरुष	फोटो उपलब्ध	815	WAN1005933	निर्वाचक का नाम : हुकम सिंह पिता का नाम: रामदयाल सिंह गृह संख्या : 257 उम्र : 45 लिंग : पुरुष	फोटो उपलब्ध	816	RJ/12/100/334075	निर्वाचक का नाम : संतोष पति का नाम: प्रभु गृह संख्या : 257 उम्र : 45 लिंग : महिला	फोटो उपलब्ध
817	WAN1678994	निर्वाचक का नाम : लक्ष्मी पिता का नाम: प्रभु सिंह गृह संख्या : 257 उम्र : 27 लिंग : महिला	फोटो उपलब्ध	818	WAN1742972	निर्वाचक का नाम : चंदन सिंह पिता का नाम: रामदयाल सिंह गृह संख्या : 257 उम्र : 26 लिंग : पुरुष	फोटो उपलब्ध	819	WAN0649111	निर्वाचक का नाम : देवी पति का नाम: दुर्गा गृह संख्या : 258 उम्र : 65 लिंग : महिला	फोटो उपलब्ध
820	WAN1045541	निर्वाचक का नाम : मीरा पति का नाम: देवी गृह संख्या : 258 उम्र : 58 लिंग : महिला	फोटो उपलब्ध	821	RJ/12/100/333070	निर्वाचक का नाम : भंवरी पति का नाम: मंगल सिंह गृह संख्या : 259 उम्र : 66 लिंग : महिला	फोटो उपलब्ध	822	WAN1005990	निर्वाचक का नाम : राजु पति का नाम: मंगल सिंह गृह संख्या : 259 उम्र : 42 लिंग : पुरुष	फोटो उपलब्ध
823	WAN0760710	निर्वाचक का नाम : लक्ष्मण सिंह पिता का नाम: मंगल सिंह गृह संख्या : 259 उम्र : 35 लिंग : पुरुष	फोटो उपलब्ध	824	WAN0760728	निर्वाचक का नाम : मीरा पति का नाम: लक्ष्मण सिंह गृह संख्या : 259 उम्र : 34 लिंग : महिला	फोटो उपलब्ध	825	WAN0760736	निर्वाचक का नाम : उगम सिंह पिता का नाम: मंगल सिंह गृह संख्या : 259 उम्र : 34 लिंग : पुरुष	फोटो उपलब्ध
826	WAN1154699	निर्वाचक का नाम : कंकु देवी पति का नाम: राजु सिंह गृह संख्या : 259 उम्र : 32 लिंग : महिला	फोटो उपलब्ध	827	WAN1523182	निर्वाचक का नाम : सुरमा पति का नाम: उगम सिंह गृह संख्या : 259 उम्र : 28 लिंग : महिला	फोटो उपलब्ध	828	RJ/12/100/334012	निर्वाचक का नाम : कमला पति का नाम: लाल सिंह गृह संख्या : 260 उम्र : 74 लिंग : महिला	फोटो उपलब्ध
829	RJ/12/100/333080	निर्वाचक का नाम : माली पति का नाम: भागू गृह संख्या : 260 उम्र : 57 लिंग : महिला	फोटो उपलब्ध	830	WAN1045558	निर्वाचक का नाम : लक्ष्मण पति का नाम: लाल सिंह गृह संख्या : 260 उम्र : 54 लिंग : पुरुष	फोटो उपलब्ध	831	WAN1154608	निर्वाचक का नाम : संतोष पति का नाम: लक्ष्मण सिंह गृह संख्या : 260 उम्र : 48 लिंग : महिला	फोटो उपलब्ध
832	WAN1255801	निर्वाचक का नाम : डाली देवी पति का नाम: भंवरसिंह गृह संख्या : 260 उम्र : 36 लिंग : महिला	फोटो उपलब्ध	833	WAN1113216	निर्वाचक का नाम : खंगार सिंह पति का नाम: भागू सिंह गृह संख्या : 260 उम्र : 36 लिंग : पुरुष	फोटो उपलब्ध	834	WAN1113224	निर्वाचक का नाम : भंवरसिंह पति का नाम: भागू सिंह गृह संख्या : 260 उम्र : 35 लिंग : पुरुष	फोटो उपलब्ध
835	RJ/12/100/333065	निर्वाचक का नाम : जमनी पति का नाम: नैनुसिंह गृह संख्या : 262 उम्र : 70 लिंग : महिला	फोटो उपलब्ध	836	FLB3229556	निर्वाचक का नाम : नारायणसिंह पति का नाम: नैनु सिंह गृह संख्या : 262 उम्र : 53 लिंग : पुरुष	फोटो उपलब्ध	837	RJ/12/100/333066	निर्वाचक का नाम : कंवरी पति का नाम: नारायण गृह संख्या : 262 उम्र : 52 लिंग : महिला	फोटो उपलब्ध

838	WAN1936350	निर्वाचक का नाम : सुमन पंवार पति का नाम: प्रेम सिंह गृह संख्या : 262 उम्र : 30 लिंग : महिला	फोटो उपलब्ध	839	RJ/12/100/333403	निर्वाचक का नाम : मनोहर पिता का नाम: नारायण सिंह गृह संख्या : 264 उम्र : 57 लिंग : पुरुष	फोटो उपलब्ध	840	RJ/12/100/333231	निर्वाचक का नाम : मीना पति का नाम: मनोहर गृह संख्या : 264 उम्र : 54 लिंग : महिला	फोटो उपलब्ध
841	RJ/12/100/333404	निर्वाचक का नाम : सीता राम पिता का नाम: नारायण सिंह गृह संख्या : 264 उम्र : 52 लिंग : पुरुष	फोटो उपलब्ध	842	RJ/12/100/334053	निर्वाचक का नाम : शान्ति पति का नाम: सीता राम गृह संख्या : 264 उम्र : 50 लिंग : महिला	फोटो उपलब्ध	843	WAN0822098	निर्वाचक का नाम : रोबिन सिंह पिता का नाम: मनोहर सिंह गृह संख्या : 264 उम्र : 32 लिंग : पुरुष	फोटो उपलब्ध
844	WAN1255710	निर्वाचक का नाम : देशराज सिंह पिता का नाम: शिवराज सिंह गृह संख्या : 264 उम्र : 31 लिंग : पुरुष	फोटो उपलब्ध	845	WAN1045780	निर्वाचक का नाम : पायल पति का नाम: रोबिन्स सिंह गृह संख्या : 264 उम्र : 31 लिंग : महिला	फोटो उपलब्ध	846	WAN1523208	निर्वाचक का नाम : दिलीप सिंह पिता का नाम: सीताराम सिंह गृह संख्या : 264 उम्र : 31 लिंग : पुरुष	फोटो उपलब्ध
847	WAN1255728	निर्वाचक का नाम : रामसिंह पिता का नाम: सवाई सिंह गृह संख्या : 264 उम्र : 30 लिंग : पुरुष	फोटो उपलब्ध	848	WAN2069581	निर्वाचक का नाम : वीरेंद्र सिंह चौहान पिता का नाम: मनोहर सिंह चौहान गृह संख्या : 264 उम्र : 24 लिंग : पुरुष	फोटो उपलब्ध	849	RJ/12/100/333233	निर्वाचक का नाम : झूमी पति का नाम: भैरा गृह संख्या : 265 उम्र : 76 लिंग : महिला	फोटो उपलब्ध
850	RJ/12/100/333237	निर्वाचक का नाम : लक्ष्मण पिता का नाम: देवा गृह संख्या : 266 उम्र : 56 लिंग : पुरुष	फोटो उपलब्ध	851	RJ/12/100/333238	निर्वाचक का नाम : डाली पति का नाम: लक्ष्मण गृह संख्या : 266 उम्र : 53 लिंग : महिला	फोटो उपलब्ध	852	RJ/12/100/333239	निर्वाचक का नाम : लीला पति का नाम: सायर सिंह गृह संख्या : 266 उम्र : 51 लिंग : महिला	फोटो उपलब्ध
853	WAN1523323	निर्वाचक का नाम : सन्तोष पति का नाम: श्रवण सिंह गृह संख्या : 266 उम्र : 46 लिंग : महिला	फोटो उपलब्ध	854	WAN1154426	निर्वाचक का नाम : श्रवण पिता का नाम: देवा गृह संख्या : 266 उम्र : 42 लिंग : महिला	फोटो उपलब्ध	855	FLB1259258	निर्वाचक का नाम : सुमीत्रा पति का नाम: भंवर सिंह गृह संख्या : 266 उम्र : 41 लिंग : महिला	फोटो उपलब्ध
856	WAN1154574	निर्वाचक का नाम : लोकेश सिंह पिता का नाम: सायर सिंह रावत गृह संख्या : 266 उम्र : 32 लिंग : पुरुष	फोटो उपलब्ध	857	WAN1964089	निर्वाचक का नाम : गीता कंवर पति का नाम: लोकेश सिंह गृह संख्या : 266 उम्र : 31 लिंग : महिला	फोटो उपलब्ध	858	WAN1890557	निर्वाचक का नाम : प्रवीण सिंह पिता का नाम: सायर सिंह गृह संख्या : 266 उम्र : 29 लिंग : पुरुष	फोटो उपलब्ध
859	WAN1890565	निर्वाचक का नाम : माया देवी पति का नाम: प्रवीण सिंह गृह संख्या : 266 उम्र : 27 लिंग : महिला	फोटो उपलब्ध	860	WAN1890573	निर्वाचक का नाम : जोगेंद्र सिंह पिता का नाम: सायर सिंह गृह संख्या : 266 उम्र : 25 लिंग : पुरुष	फोटो उपलब्ध	861	WAN2125466	निर्वाचक का नाम : चमन सिंह माता का नाम: संतोष गृह संख्या : 266 उम्र : 23 लिंग : पुरुष	फोटो उपलब्ध
862	WAN1679000	निर्वाचक का नाम : पवन सिंह पिता का नाम: हरजी सिंह गृह संख्या : 267 उम्र : 32 लिंग : पुरुष	फोटो उपलब्ध	863	WAN1679018	निर्वाचक का नाम : गीता पति का नाम: पवन सिंह गृह संख्या : 267 उम्र : 29 लिंग : महिला	फोटो उपलब्ध	864	WAN1045566	निर्वाचक का नाम : भगवान सिंह पिता का नाम: चिमन सिंह गृह संख्या : 268 उम्र : 51 लिंग : पुरुष	फोटो उपलब्ध
865	WAN1045574	निर्वाचक का नाम : मोहन पिता का नाम: चमन सिंह गृह संख्या : 268 उम्र : 49 लिंग : पुरुष	फोटो उपलब्ध	866	WAN1005131	निर्वाचक का नाम : ककु देवी पति का नाम: राजेंद्र गृह संख्या : 268 उम्र : 46 लिंग : महिला	फोटो उपलब्ध	867	WAN1045582	निर्वाचक का नाम : सुनीता पति का नाम: मोहनसिंह गृह संख्या : 268 उम्र : 43 लिंग : महिला	फोटो उपलब्ध

868	RJ/12/100/333243	निर्वाचक का नाम : शान्ति पति का नाम: लाडू सिंह गृह संख्या : 269 उम्र : 74 लिंग : महिला	फोटो उपलब्ध	869	WAN0849455	निर्वाचक का नाम : भंवर सिंह पति का नाम: लाडू सिंह गृह संख्या : 269 उम्र : 47 लिंग : पुरुष	फोटो उपलब्ध	870	FLB1406677	निर्वाचक का नाम : मीना पति का नाम: गोविन्द गृह संख्या : 269 उम्र : 41 लिंग : महिला	फोटो उपलब्ध
871	FLB1259266	निर्वाचक का नाम : चेतनसिंह पति का नाम: लाडूसिंह गृह संख्या : 269 उम्र : 41 लिंग : पुरुष	फोटो उपलब्ध	872	FLB1406685	निर्वाचक का नाम : लीला पति का नाम: चेतन गृह संख्या : 269 उम्र : 40 लिंग : महिला	फोटो उपलब्ध	873	WAN1978410	निर्वाचक का नाम : सीमा रावत पति का नाम: सुनील सिंह गृह संख्या : 269 उम्र : 27 लिंग : महिला	फोटो उपलब्ध
874	WAN1834092	निर्वाचक का नाम : सुनील सिंह रावत पति का नाम: भंवर सिंग रावत गृह संख्या : 269 उम्र : 26 लिंग : पुरुष	फोटो उपलब्ध	875	WAN2467405	निर्वाचक का नाम : मनीष सिंह रावत पति का नाम: भानवर सिंह रावत गृह संख्या : 269 उम्र : 22 लिंग : पुरुष	फोटो उपलब्ध	876	WAN2491926	निर्वाचक का नाम : सुनीता रावत पति का नाम: भंवर सिंह गृह संख्या : 269 उम्र : 20 लिंग : महिला	फोटो उपलब्ध
877	WAN0905885	निर्वाचक का नाम : मदन सिंह पति का नाम: देवी सिंह गृह संख्या : 270 उम्र : 67 लिंग : पुरुष	फोटो उपलब्ध	878	WAN2010601	निर्वाचक का नाम : छगनी पति का नाम: जयसिंह गृह संख्या : 270 उम्र : 53 लिंग : महिला	फोटो उपलब्ध	879	WAN1005388	निर्वाचक का नाम : जय सिंह पति का नाम: दुदा सिंह रावत गृह संख्या : 270 उम्र : 52 लिंग : पुरुष	फोटो उपलब्ध
880	WAN0849463	निर्वाचक का नाम : सरदार सिंह पति का नाम: डूंगर सिंह गृह संख्या : 271 उम्र : 59 लिंग : पुरुष	फोटो उपलब्ध	881	WAN1005487	निर्वाचक का नाम : जितेन्द्र सिंह पति का नाम: प्रभु सिंह रावत गृह संख्या : 271 उम्र : 34 लिंग : पुरुष	फोटो उपलब्ध	882	WAN2453488	निर्वाचक का नाम : फूली देवी रावत पति का नाम: जितेन्द्र सिंह रावत गृह संख्या : 271 उम्र : 29 लिंग : महिला	फोटो उपलब्ध
883	FLB1259274	निर्वाचक का नाम : बदामी पति का नाम: शंकर गृह संख्या : 272 उम्र : 71 लिंग : महिला	फोटो उपलब्ध	884	RJ/12/100/333244	निर्वाचक का नाम : छगनी पति का नाम: देवी गृह संख्या : 272 उम्र : 61 लिंग : महिला	फोटो उपलब्ध	885	FLB1405661	निर्वाचक का नाम : रामेश्वर पति का नाम: देवी गृह संख्या : 272 उम्र : 41 लिंग : पुरुष	फोटो उपलब्ध
886	WAN1005149	निर्वाचक का नाम : मन्जु देवी पति का नाम: रामेश्वर सिंह गृह संख्या : 272 उम्र : 34 लिंग : महिला	फोटो उपलब्ध	887	RJ/12/100/333246	निर्वाचक का नाम : नैनु पति का नाम: भोमा गृह संख्या : 276 उम्र : 73 लिंग : पुरुष	फोटो उपलब्ध	888	RJ/12/100/333247	निर्वाचक का नाम : तीजी पति का नाम: नैनु गृह संख्या : 276 उम्र : 69 लिंग : महिला	फोटो उपलब्ध
889	RJ/12/100/333410	निर्वाचक का नाम : कमला पति का नाम: गोपी गृह संख्या : 276 उम्र : 61 लिंग : महिला	फोटो उपलब्ध	890	FLB1498377	निर्वाचक का नाम : प्रभूसिंह पति का नाम: कालूसिंह गृह संख्या : 276 उम्र : 47 लिंग : पुरुष	फोटो उपलब्ध	891	FLB1405877	निर्वाचक का नाम : सुरेश सिंह पति का नाम: नैनुसिंह गृह संख्या : 276 उम्र : 43 लिंग : पुरुष	फोटो उपलब्ध
892	FLB1405828	निर्वाचक का नाम : संतोश पति का नाम: सुरेश सिंह गृह संख्या : 276 उम्र : 42 लिंग : महिला	फोटो उपलब्ध	893	FLB1405810	निर्वाचक का नाम : लीला पति का नाम: प्रभूसिंह गृह संख्या : 276 उम्र : 42 लिंग : महिला	फोटो उपलब्ध	894	RJ/12/100/333412	निर्वाचक का नाम : रामा पति का नाम: केशा गृह संख्या : 277 उम्र : 85 लिंग : पुरुष	फोटो उपलब्ध
895	RJ/12/100/333253	निर्वाचक का नाम : प्रभु पति का नाम: रामा गृह संख्या : 277 उम्र : 60 लिंग : पुरुष	फोटो उपलब्ध	896	RJ/12/100/333254	निर्वाचक का नाम : देशराज पति का नाम: रामा गृह संख्या : 277 उम्र : 57 लिंग : पुरुष	फोटो उपलब्ध	897	RJ/12/100/333413	निर्वाचक का नाम : तुलसी पति का नाम: प्रभु गृह संख्या : 277 उम्र : 56 लिंग : महिला	फोटो उपलब्ध

898	RJ/12/100/333255	निर्वाचक का नाम : गीता पति का नाम: देशराज गृह संख्या : 277 उम्र : 53 लिंग : महिला	फोटो उपलब्ध	899	RJ/12/100/333256	निर्वाचक का नाम : मोहन पिता का नाम: रामा गृह संख्या : 277 उम्र : 51 लिंग : पुरुष	फोटो उपलब्ध	900	RJ/12/100/333257	निर्वाचक का नाम : बदामी पति का नाम: मोहन गृह संख्या : 277 उम्र : 51 लिंग : महिला	फोटो उपलब्ध
901	FLB1405513	निर्वाचक का नाम : सीता पति का नाम: मीठू गृह संख्या : 277 उम्र : 42 लिंग : महिला	फोटो उपलब्ध	902	WAN1005479	निर्वाचक का नाम : राजेन्द्र सिंह पिता का नाम: प्रभु सिंह रावत गृह संख्या : 277 उम्र : 36 लिंग : पुरुष	फोटो उपलब्ध	903	WAN1005495	निर्वाचक का नाम : रणजीत सिंह पिता का नाम: देशराज सिंह रावत गृह संख्या : 277 उम्र : 34 लिंग : पुरुष	फोटो उपलब्ध
904	WAN1255983	निर्वाचक का नाम : मनोज सिंह पिता का नाम: मोहन सिंह रावत गृह संख्या : 277 उम्र : 30 लिंग : पुरुष	फोटो उपलब्ध	905	WAN1933456	निर्वाचक का नाम : मीरा रावत पति का नाम: रंजीत सिंह गृह संख्या : 277 उम्र : 29 लिंग : महिला	फोटो उपलब्ध	906	WAN2097558	निर्वाचक का नाम : सुशीला रावत पिता का नाम: मोहन सिंह गृह संख्या : 277 उम्र : 24 लिंग : महिला	फोटो उपलब्ध
907	RJ/12/100/333414	निर्वाचक का नाम : माना पिता का नाम: केशा गृह संख्या : 278 उम्र : 74 लिंग : पुरुष	फोटो उपलब्ध	908	RJ/12/100/333259	निर्वाचक का नाम : सीता पति का नाम: मदन सिंह गृह संख्या : 278 उम्र : 53 लिंग : महिला	फोटो उपलब्ध	909	FLB1498476	निर्वाचक का नाम : जगदीश सिंह पिता का नाम: मानसिंह गृह संख्या : 278 उम्र : 40 लिंग : पुरुष	फोटो उपलब्ध
910	WAN1045590	निर्वाचक का नाम : संपती रावत पति का नाम: जगदीश गृह संख्या : 278 उम्र : 40 लिंग : महिला	फोटो उपलब्ध	911	WAN2010619	निर्वाचक का नाम : रेखा पति का नाम: परमेश्वर सिंह गृह संख्या : 278 उम्र : 39 लिंग : महिला	फोटो उपलब्ध	912	WAN0760744	निर्वाचक का नाम : परमेश्वर सिंह पिता का नाम: माना गृह संख्या : 278 उम्र : 37 लिंग : पुरुष	फोटो उपलब्ध
913	WAN1005578	निर्वाचक का नाम : सुरेन्द्र सिंह पिता का नाम: मान सिंह रावत गृह संख्या : 278 उम्र : 35 लिंग : पुरुष	फोटो उपलब्ध	914	WAN1523265	निर्वाचक का नाम : कंचन रावत पति का नाम: सुरेन्द्र सिंह गृह संख्या : 278 उम्र : 35 लिंग : महिला	फोटो उपलब्ध	915	RJ/12/100/334007	निर्वाचक का नाम : केली पति का नाम: जय सिंह गृह संख्या : 279 उम्र : 58 लिंग : महिला	फोटो उपलब्ध
916	WAN2266435	निर्वाचक का नाम : मोती सिंह रावत पिता का नाम: जय सिंह रावत गृह संख्या : 279 उम्र : 31 लिंग : पुरुष	फोटो उपलब्ध	917	RJ/12/100/333251	निर्वाचक का नाम : गंगा पति का नाम: गंगा सिंह गृह संख्या : 280 उम्र : 70 लिंग : महिला	फोटो उपलब्ध	918	FLB3229911	निर्वाचक का नाम : संग्राम सिंह पिता का नाम: गंगा सिंह गृह संख्या : 280 उम्र : 47 लिंग : पुरुष	फोटो उपलब्ध
919	FLB3229903	निर्वाचक का नाम : तुलसी पति का नाम: संग्राम सिंह गृह संख्या : 280 उम्र : 40 लिंग : महिला	फोटो उपलब्ध	920	WAN1679026	निर्वाचक का नाम : पुखराज सिंह पिता का नाम: गंगा सिंह गृह संख्या : 280 उम्र : 38 लिंग : पुरुष	फोटो उपलब्ध	921	WAN1679034	निर्वाचक का नाम : उमदेद सिंह पिता का नाम: गंगा सिंह गृह संख्या : 280 उम्र : 33 लिंग : पुरुष	फोटो उपलब्ध
922	WAN1679042	निर्वाचक का नाम : सुमेर सिंह पिता का नाम: गंगा सिंह गृह संख्या : 280 उम्र : 32 लिंग : पुरुष	फोटो उपलब्ध	923	WAN2010627	निर्वाचक का नाम : रामी देवी पति का नाम: उमदेद सिंह गृह संख्या : 280 उम्र : 31 लिंग : महिला	फोटो उपलब्ध	924	WAN1679059	निर्वाचक का नाम : अनिता रावत पति का नाम: सुमेर सिंह गृह संख्या : 280 उम्र : 28 लिंग : महिला	फोटो उपलब्ध
925	WAN1679075	निर्वाचक का नाम : सुगना पति का नाम: पुखराज सिंह गृह संख्या : 280 उम्र : 27 लिंग : महिला	फोटो उपलब्ध	926	WAN1679067	निर्वाचक का नाम : सुनिल सिंह पिता का नाम: गंगा सिंह गृह संख्या : 280 उम्र : 27 लिंग : पुरुष	फोटो उपलब्ध	927	WAN2482024	निर्वाचक का नाम : मंजू पति का नाम: सुनील सिंह गृह संख्या : 280 उम्र : 23 लिंग : महिला	फोटो उपलब्ध

928	WAN1045608
निर्वाचक का नाम : गोपी पिता का नाम: पूना गृह संख्या : 284 उम्र : 60 लिंग : पुरुष	फोटो उपलब्ध

929	RJ/12/100/333264
निर्वाचक का नाम : भगवती पति का नाम: गोपी गृह संख्या : 284 उम्र : 55 लिंग : महिला	फोटो उपलब्ध

930	FLB1497833
निर्वाचक का नाम : सुमीत्रा पति का नाम: गणेश गृह संख्या : 284 उम्र : 47 लिंग : महिला	फोटो उपलब्ध

931	WAN1005396
निर्वाचक का नाम : लक्ष्मण सिंह पिता का नाम: गोपी सिंह गृह संख्या : 284 उम्र : 32 लिंग : पुरुष	फोटो उपलब्ध

932	WAN1523380
निर्वाचक का नाम : करण सिंह पिता का नाम: गोपी सिंह गृह संख्या : 284 उम्र : 27 लिंग : पुरुष	फोटो उपलब्ध

933	WAN2443646
निर्वाचक का नाम : बबलू सिंह रावत पिता का नाम: गणेश सिंह रावत गृह संख्या : 284 उम्र : 24 लिंग : पुरुष	फोटो उपलब्ध

934	WAN2443596
निर्वाचक का नाम : कोमल रावत पति का नाम: बबलू सिंह रावत गृह संख्या : 284 उम्र : 20 लिंग : महिला	फोटो उपलब्ध

935 निर्वाचक का नाम : लालसिंह पिता का नाम: चिमनसिंह गृह संख्या : 268 उम्र : 41 लिंग : पुरुष	WAN1845015 फोटो उपलब्ध	936 निर्वाचक का नाम : चेतन सिंग लाडू सिंग पिता का नाम: सुखदेव रावत गृह संख्या : 269 उम्र : 43 लिंग : पुरुष	WAN2118446 फोटो उपलब्ध	937 निर्वाचक का नाम : करिश्मा रावत पति का नाम: विक्रम सिंह रावत गृह संख्या : 270 उम्र : 21 लिंग : महिला	WAN2293009 फोटो उपलब्ध
938 निर्वाचक का नाम : जीवराज सिंह चौहान पिता का नाम: मोहन सिंह गृह संख्या : 277 उम्र : 29 लिंग : पुरुष	WAN1419977 फोटो उपलब्ध	939 निर्वाचक का नाम : सीमा रावत पति का नाम: जीवराज सिंह चौहान गृह संख्या : 277 उम्र : 28 लिंग : महिला	WAN1906411 फोटो उपलब्ध	940 निर्वाचक का नाम : मुकेश सिंह पिता का नाम: मोहन सिंह गृह संख्या : 277 उम्र : 27 लिंग : पुरुष	WAN1419878 फोटो उपलब्ध
941 निर्वाचक का नाम : जगदीश सिंह पिता का नाम: मोटा सिंह गृह संख्या : 298 उम्र : 29 लिंग : पुरुष	WAN1419845 फोटो उपलब्ध	942 निर्वाचक का नाम : सन्तोष पति का नाम: लक्ष्मण सिंह गृह संख्या : 300 उम्र : 34 लिंग : महिला	WAN1419829 फोटो उपलब्ध	943 निर्वाचक का नाम : सुनीता पति का नाम: बलवीर सिंह गृह संख्या : जीवाणा उम्र : 31 लिंग : महिला	WAN2215622 फोटो उपलब्ध

944	1	WAN2650224	निर्वाचक का नाम : सोनु पति का नाम: विनोद सिंह गृह संख्या : 34 उम्र : 21 लिंग : महिला	945	1	WAN2650257	निर्वाचक का नाम : सुगना पति का नाम: भागु सिंह गृह संख्या : 64 उम्र : 31 लिंग : महिला	946	1	WAN2650406	निर्वाचक का नाम : भंवरी पति का नाम: राजवीर सिंह गृह संख्या : 64 उम्र : 25 लिंग : महिला
947	1	WAN2651016	निर्वाचक का नाम : सविता पिता का नाम: लाल सिंह गृह संख्या : 88 उम्र : 20 लिंग : महिला	948	1	WAN2651024	निर्वाचक का नाम : कविता पिता का नाम: लाल सिंह गृह संख्या : 88 उम्र : 21 लिंग : महिला	949	1	WAN2652485	निर्वाचक का नाम : ललित पिता का नाम: जय सिंह गृह संख्या : 80 उम्र : 24 लिंग : पुरुष
950	1	WAN2652527	निर्वाचक का नाम : गायत्री पति का नाम: ललित सिंह गृह संख्या : 80 उम्र : 24 लिंग : महिला	951	1	WAN2652543	निर्वाचक का नाम : अनीता पति का नाम: गजराज गृह संख्या : 88 उम्र : 35 लिंग : महिला	952	1	WAN2652626	निर्वाचक का नाम : चेतन सिंह पिता का नाम: गोपाल सिंह गृह संख्या : 51 उम्र : 20 लिंग : पुरुष
953	2	WAN2653459	निर्वाचक का नाम : जेटू पिता का नाम: प्रभू सिंह गृह संख्या : 257 उम्र : 24 लिंग : पुरुष	954	2	WAN2653491	निर्वाचक का नाम : रीना पति का नाम: झवर गृह संख्या : 198 उम्र : 24 लिंग : महिला	955	1	WAN2654242	निर्वाचक का नाम : राजू सिंह पिता का नाम: भागू सिंह गृह संख्या : 46 उम्र : 30 लिंग : पुरुष
956	1	WAN2664951	निर्वाचक का नाम : सेटू सिंह पिता का नाम: सोहन सिंह गृह संख्या : 77 उम्र : 18 लिंग : पुरुष	957	2	WAN2665941	निर्वाचक का नाम : सुमित्रा पिता का नाम: शंकर सिंह गृह संख्या : 198 उम्र : 18 लिंग : महिला	958	2	WAN2666048	निर्वाचक का नाम : झवर पिता का नाम: शंकर सिंह गृह संख्या : 198 उम्र : 25 लिंग : पुरुष
959	1	WAN2671576	निर्वाचक का नाम : सोनु सिंह पिता का नाम: हनुमान सिंह गृह संख्या : 47 उम्र : 20 लिंग : पुरुष	960	1	WAN2671600	निर्वाचक का नाम : दिनेश सिंह पिता का नाम: नैनु सिंह गृह संख्या : 34 उम्र : 18 लिंग : पुरुष	961	1	WAN2671691	निर्वाचक का नाम : संतोष पति का नाम: नंदा सिंह गृह संख्या : 344 उम्र : 23 लिंग : महिला
962	1	WAN2672863	निर्वाचक का नाम : बलवीर सिंह पिता का नाम: जय सिंह गृह संख्या : 80 उम्र : 19 लिंग : पुरुष	963	4	WAN2672681	निर्वाचक का नाम : अर्चना पिता का नाम: केशर सिंह गृह संख्या : 341 उम्र : 21 लिंग : महिला	964	4	WAN2672673	निर्वाचक का नाम : सुनीता कुमारी पति का नाम: कालू सिंह गृह संख्या : 346 उम्र : 19 लिंग : महिला
965	4	WAN2672616	निर्वाचक का नाम : विक्रम सिंह पिता का नाम: केशर सिंह गृह संख्या : 341 उम्र : 26 लिंग : पुरुष	966	4	WAN2672608	निर्वाचक का नाम : सोनु पिता का नाम: प्रभू गृह संख्या : 346 उम्र : 22 लिंग : पुरुष	967	1	WAN2674364	निर्वाचक का नाम : पूजा कुमारी पति का नाम: गणपत सिंह गृह संख्या : 65 उम्र : 23 लिंग : महिला
968	2	WAN2675510	निर्वाचक का नाम : मंजू देवी पति का नाम: राजू सिंह गृह संख्या : 175 उम्र : 35 लिंग : महिला	969	2	WAN2675593	निर्वाचक का नाम : पुष्पा पति का नाम: अमर सिंह गृह संख्या : 224 उम्र : 28 लिंग : महिला	970	3	WAN2676211	निर्वाचक का नाम : संतोष पति का नाम: जगदीश सिंह गृह संख्या : 298 उम्र : 29 लिंग : महिला
971	3	WAN2676245	निर्वाचक का नाम : ममता पति का नाम: हेमंत सिंह चौहान गृह संख्या : 233 उम्र : 24 लिंग : महिला	972	1	WAN2676286	निर्वाचक का नाम : श्रवण सिंह पिता का नाम: कालू सिंह गृह संख्या : 33 उम्र : 21 लिंग : पुरुष	973	1	WAN2676294	निर्वाचक का नाम : राहुल सिंह पिता का नाम: सोहन सिंह गृह संख्या : 77 उम्र : 20 लिंग : पुरुष

974	1	WAN2676336	निर्वाचक का नाम : अनीता पति का नाम: चेतन सिंह गृह संख्या : 51 उम्र : 22 लिंग : महिला	975	2	WAN2679074	निर्वाचक का नाम : प्रेम सिंह पिता का नाम: प्रभू सिंह गृह संख्या : 257 उम्र : 20 लिंग : पुरुष	976	2	WAN2679165	निर्वाचक का नाम : बन्ना सिंह पिता का नाम: भगवान सिंह गृह संख्या : 252 उम्र : 28 लिंग : पुरुष
977	2	WAN2679181	निर्वाचक का नाम : लक्ष्मी रावत पति का नाम: बन्ना सिंह गृह संख्या : 252 उम्र : 28 लिंग : महिला	978	1	WAN2684165	निर्वाचक का नाम : दयाल सिंह रावत पिता का नाम: भागु सिंह रावत गृह संख्या : 46 उम्र : 27 लिंग : पुरुष	979	2	WAN2686301	निर्वाचक का नाम : ममता बलाई पति का नाम: गोविन्द गृह संख्या : 193 उम्र : 20 लिंग : महिला
980	2	WAN2688414	निर्वाचक का नाम : गोविन्द पिता का नाम: पुना लाल गृह संख्या : 193 उम्र : 24 लिंग : पुरुष	981	1	WAN2690014	निर्वाचक का नाम : कांता पति का नाम: महेंद्र सिंह गृह संख्या : 80 उम्र : 22 लिंग : महिला	982	1	WAN2690378	निर्वाचक का नाम : महेंद्र सिंह पिता का नाम: राम सिंह गृह संख्या : 80 उम्र : 27 लिंग : पुरुष
983	1	WAN2690543	निर्वाचक का नाम : प्रभू सिंह पिता का नाम: देवी सिंह गृह संख्या : 73 उम्र : 31 लिंग : पुरुष	984	1	WAN2698603	निर्वाचक का नाम : राहुल सिंह पिता का नाम: राकेश सिंह गृह संख्या : 67 उम्र : 18 लिंग : पुरुष	985	3	WAN2698843	निर्वाचक का नाम : बलवीर सिंह पिता का नाम: हरजी सिंह गृह संख्या : 285 उम्र : 21 लिंग : पुरुष
986	2	WAN2699098	निर्वाचक का नाम : बसंती पति का नाम: देवी सिंह गृह संख्या : 179 उम्र : 33 लिंग : महिला	987	1	WAN2699411	निर्वाचक का नाम : हीना पति का नाम: जितेंद्र सिंह गृह संख्या : 95 उम्र : 19 लिंग : महिला	988	2	WAN2699684	निर्वाचक का नाम : अनिता प्रजापत पति का नाम: सोनू प्रजापत गृह संख्या : 209 उम्र : 23 लिंग : महिला
989	2	WAN2700409	निर्वाचक का नाम : मुकेश सिंह पिता का नाम: सोराम सिंह गृह संख्या : 182 उम्र : 22 लिंग : पुरुष	990	1	WAN2701324	निर्वाचक का नाम : त्रिलोक सिंह पिता का नाम: तेज सिंह गृह संख्या : 81 उम्र : 28 लिंग : पुरुष	991	1	WAN2703205	निर्वाचक का नाम : निकिता चौहान पिता का नाम: हरलाल सिंह गृह संख्या : 77 उम्र : 18 लिंग : महिला
992	2	WAN2703171	निर्वाचक का नाम : मुकेश सिंह पिता का नाम: कान सिंह रावत गृह संख्या : 228 उम्र : 24 लिंग : पुरुष	993	2	WAN2703106	निर्वाचक का नाम : ममता पति का नाम: जीवराज गृह संख्या : 202 उम्र : 24 लिंग : महिला	994	1	WAN2703320	निर्वाचक का नाम : रवि रावत पिता का नाम: हरलाल गृह संख्या : 77 उम्र : 18 लिंग : पुरुष
995	2	WAN2704245	निर्वाचक का नाम : सुरेंद्र पिता का नाम: सोहन लाल गृह संख्या : 199 उम्र : 22 लिंग : पुरुष	996	2	WAN2704609	निर्वाचक का नाम : दिनेश कुमार पिता का नाम: मदन लाल गृह संख्या : 199 उम्र : 21 लिंग : पुरुष	997	1	WAN2710291	निर्वाचक का नाम : सुनील सिंह रावत पिता का नाम: सुरेश सिंह गृह संख्या : 181 उम्र : 18 लिंग : पुरुष
998	2	WAN2710630	निर्वाचक का नाम : त्रिलोक सिंह रावत पिता का नाम: मीठू सिंह गृह संख्या : 346 उम्र : 21 लिंग : पुरुष	999	1	WAN2711018	निर्वाचक का नाम : रेखा रावत पति का नाम: प्रवीण सिंह रावत गृह संख्या : 181 उम्र : 28 लिंग : महिला	1000	2	WAN2711133	निर्वाचक का नाम : तारा रावत पति का नाम: त्रिलोक सिंह रावत गृह संख्या : 346 उम्र : 27 लिंग : महिला
1001	1	WAN2711513	निर्वाचक का नाम : प्रवीण सिंह रावत पिता का नाम: सुरेश सिंह गृह संख्या : 181 उम्र : 25 लिंग : पुरुष	1002	1	WAN2711729	निर्वाचक का नाम : सीमा रावत पति का नाम: मुकेश सिंह गृह संख्या : 277 उम्र : 23 लिंग : महिला	1003	2	WAN2714095	निर्वाचक का नाम : भूरी कुमारी पति का नाम: चेतन सिंह गृह संख्या : 230 उम्र : 19 लिंग : महिला

1004	1	WAN2715134	निर्वाचक का नाम : सुनीता पति का नाम: राजेंद्र सिंह गृह संख्या : 89 उम्र : 30 लिंग : महिला	1005	1	WAN2715159	निर्वाचक का नाम : मदन सिंह पिता का नाम: मानसिंह गृह संख्या : 278 उम्र : 51 लिंग : पुरुष	1006	4	WAN2715316	निर्वाचक का नाम : गणपत सिंह पिता का नाम: मिठू सिंह गृह संख्या : 277 उम्र : 20 लिंग : पुरुष
1007	4	WAN2715332	निर्वाचक का नाम : सुखदेव पिता का नाम: मिठू सिंह गृह संख्या : 277 उम्र : 23 लिंग : पुरुष	1008	4	WAN2715373	निर्वाचक का नाम : सांवर सिंह पिता का नाम: मिठू सिंह गृह संख्या : 277 उम्र : 22 लिंग : पुरुष	1009	1	WAN2715399	निर्वाचक का नाम : पायल पति का नाम: पूनम सिंह गृह संख्या : 159 उम्र : 18 लिंग : महिला
1010	1	WAN2715431	निर्वाचक का नाम : सुनीता पति का नाम: लखन सिंह गृह संख्या : 89 उम्र : 30 लिंग : महिला	1011	2	WAN2715506	निर्वाचक का नाम : नीता पति का नाम: मुकेश सिंह गृह संख्या : 228 उम्र : 21 लिंग : महिला	1012	2	WAN2715605	निर्वाचक का नाम : ज्योति पिता का नाम: बाबू सिंह गृह संख्या : 222 उम्र : 18 लिंग : महिला
1013	3	WAN2715738	निर्वाचक का नाम : मनीषा रावत पति का नाम: मनीष सिंह रावत गृह संख्या : 269 उम्र : 22 लिंग : महिला	1014	2	WAN2715761	निर्वाचक का नाम : जसवंत सिंह पिता का नाम: महावीर सिंह गृह संख्या : 164 उम्र : 18 लिंग : पुरुष	1015	2	WAN2715787	निर्वाचक का नाम : रामदेव सिंह पिता का नाम: बुद्धा सिंह गृह संख्या : 171 उम्र : 18 लिंग : पुरुष
1016	2	WAN2715860	निर्वाचक का नाम : जीतू पिता का नाम: भीम सिंह गृह संख्या : 163 उम्र : 18 लिंग : पुरुष	1017	2	WAN2715910	निर्वाचक का नाम : जसवंत सिंह पिता का नाम: कल्याण सिंह गृह संख्या : 227 उम्र : 18 लिंग : पुरुष	1018	2	WAN2716694	निर्वाचक का नाम : बबलू प्रजापत पिता का नाम: श्रवण लाल गृह संख्या : 215 उम्र : 19 लिंग : पुरुष
1019	2	WAN2716702	निर्वाचक का नाम : अमर सिंह पिता का नाम: छितर सिंह गृह संख्या : 187 उम्र : 26 लिंग : पुरुष	1020	2	WAN2716736	निर्वाचक का नाम : रासासिंह पिता का नाम: पूनम सिंह गृह संख्या : 165 उम्र : 20 लिंग : पुरुष	1021	2	WAN2716769	निर्वाचक का नाम : मुकेश पिता का नाम: पूनम सिंह गृह संख्या : 165 उम्र : 22 लिंग : पुरुष
1022	2	WAN2716868	निर्वाचक का नाम : राहुल पिता का नाम: तेजा गृह संख्या : 215 उम्र : 22 लिंग : पुरुष	1023	2	WAN2716900	निर्वाचक का नाम : सुनील पिता का नाम: तेजपाल गृह संख्या : 215 उम्र : 21 लिंग : पुरुष	1024	2	WAN2716975	निर्वाचक का नाम : सुनील सिंह पिता का नाम: लक्ष्मण सिंह गृह संख्या : 165 उम्र : 28 लिंग : पुरुष
1025	2	WAN2717015	निर्वाचक का नाम : राकेश सिंह पिता का नाम: श्रवण सिंह गृह संख्या : 235 उम्र : 18 लिंग : पुरुष	1026	2	WAN2717288	निर्वाचक का नाम : राहुल सिंह पिता का नाम: नंदा सिंह गृह संख्या : 175 उम्र : 18 लिंग : पुरुष	1027	2	WAN2717320	निर्वाचक का नाम : पूजा रावत पति का नाम: गोविंद सिंह गृह संख्या : 228 उम्र : 22 लिंग : महिला
1028	2	WAN2717353	निर्वाचक का नाम : जवान सिंह पिता का नाम: कैलाश गृह संख्या : 208 उम्र : 19 लिंग : पुरुष	1029	2	WAN2717510	निर्वाचक का नाम : धर्मी लाल प्रजापत पिता का नाम: श्रवण लाल गृह संख्या : 215 उम्र : 18 लिंग : पुरुष	1030	1	WAN2717726	निर्वाचक का नाम : जसवंत सिंह पिता का नाम: भागु सिंह गृह संख्या : 46 उम्र : 18 लिंग : पुरुष
1031	2	WAN2717817	निर्वाचक का नाम : जगदीश सिंह पिता का नाम: छीतर सिंह गृह संख्या : 187 उम्र : 18 लिंग : पुरुष	1032	2	WAN2718526	निर्वाचक का नाम : प्ररेणा पति का नाम: मुकेश प्रजापत गृह संख्या : 211 उम्र : 23 लिंग : महिला				

निर्वाचकों का विवरण :							
A) मतदाताओं की संख्या :							
		नामावली का प्रकार	निर्वाचक नामावली की पहचान :	मतदाताओं की संख्या :			
				पुरुष	महिला	तृतीय लिंग	कुल
I	मूल	मूल नामावली	समस्त पूरकों को समेकित करते हुए विशेष गहन पुनरीक्षण 2026 की मूल नामावली	466	477	0	943
II	घटक I - परिवर्धन सूची	पूरक 1	विशेष गहन पुनरीक्षण - 2026	51	38	0	89
III	घटक II - विलोपन सूची	पूरक 1	विशेष गहन पुनरीक्षण - 2026	0	0	0	0
IV	लिंग में संशोधन के कारण अंतर			0	0	0	0
पुनरीक्षण के बाद इस नामावली में शुद्ध निर्वाचक (I+II-III+IV)				517	515	0	1032
B) संशोधनों की संख्या :							
नामावली का प्रकार		निर्वाचक नामावली की पहचान :		संशोधनों की संख्या :			
पूरक 1		विशेष गहन पुनरीक्षण - 2026		2			

निर्वाचक रजिस्ट्रीकरण अधिकारी द्वारा जारी

E2-मृत्यु, S2-स्थानांतरित, R2-दोहरी प्रविष्टि, M2-लापता, Q2-अहर्ता नहीं