

निर्वाचक नामावली 2026 S20 राजस्थान

विधान सभा क्षेत्र की संख्या , नाम व आरक्षण स्थिति : 104 - मसूदा (सामान्य)		भाग संख्या : : 52															
संसदीय निर्वाचन क्षेत्र की संख्या, नाम व आरक्षण स्थिति, जिसमें विधान सभा निर्वाचन क्षेत्र स्थित है : 13 - अजमेर (सामान्य)																	
1. पुनरीक्षण का विवरण																	
पुनरीक्षण का वर्ष :	2026	निर्वाचक नामावली की पहचान : समस्त पूरकों को समेकित करते हुए विशेष गहन पुनरीक्षण 2026 की मूल नामावली															
अर्हता तिथि :	01-01-2026																
पुनरीक्षण का स्वरूप :	विशेष गहन पुनरीक्षण - 2026																
प्रकाशन की तिथि :	21-02-2026																
2. भाग व मतदान क्षेत्र का विवरण :																	
भाग में आने वाले अनुभागों की संख्या और नाम :																	
1-रेल का बाडिया, लूलवा	<table style="width: 100%; border-collapse: collapse;"> <tr><td>मुख्य शहर / मुख्य ग्राम</td><td>:</td></tr> <tr><td>वार्ड</td><td>:</td></tr> <tr><td>पोस्ट ऑफिस</td><td>:</td></tr> <tr><td>पुलिस थाना</td><td>:</td></tr> <tr><td>तहसील</td><td>:</td></tr> <tr><td>जिला</td><td>: ब्यावर</td></tr> <tr><td>पिन कोड</td><td>:</td></tr> </table>			मुख्य शहर / मुख्य ग्राम	:	वार्ड	:	पोस्ट ऑफिस	:	पुलिस थाना	:	तहसील	:	जिला	: ब्यावर	पिन कोड	:
मुख्य शहर / मुख्य ग्राम				:													
वार्ड				:													
पोस्ट ऑफिस				:													
पुलिस थाना				:													
तहसील				:													
जिला	: ब्यावर																
पिन कोड	:																
2-अमरा का बाडिया, लूलवा																	
3. मतदान केंद्र का विवरण																	
मतदान केंद्र की संख्या व नाम :	मतदान केन्द्र की विशेष हैसियत (पुरुष/महिला/सामान्य) :	सामान्य															
52 - अमरसिंह का बाड़िया	इस मतदान क्षेत्र के सहायक (ऑक्जिलियरी) मतदान केन्द्रों की संख्या :	0															
मतदान केंद्र का भवन व पता :	राजकीय प्राथमिक विद्यालय, कमरा न. 2, अमरसिंह का बाड़िया																
4. मतदाताओं की संख्या :																	
आरंभिक क्रम	अंतिम क्रम	मतदाताओं की संख्या															
संख्या	संख्या	पुरुष	महिला	तृतीय लिंग	कुल												
1	626	337	289	0	626												

निर्वाचक रजिस्ट्रीकरण अधिकारी द्वारा जारी

Nazri Naksha



Google Map View



Polling Station Building Front View



Polling Station Front View



Cad View

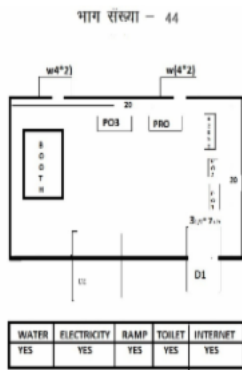

Key MAP View



1	RJ/12/100/282128	निर्वाचक का नाम : बाबू पति का नाम: पदमा गृह संख्या : 1 उम्र : 55 लिंग : महिला	2	WAN1191907	निर्वाचक का नाम : महेन्द्र पिता का नाम: पदमा गृह संख्या : 1 उम्र : 52 लिंग : पुरुष	3	WAN1191915	निर्वाचक का नाम : सुरेश पिता का नाम: पदमा गृह संख्या : 1 उम्र : 41 लिंग : पुरुष
4	RJ/12/100/282375	निर्वाचक का नाम : साबू पिता का नाम: पीरू गृह संख्या : 2 उम्र : 67 लिंग : पुरुष	5	RJ/12/100/282376	निर्वाचक का नाम : रेशमी पति का नाम: साबू गृह संख्या : 2 उम्र : 64 लिंग : महिला	6	WAN0898213	निर्वाचक का नाम : सुलेमान पिता का नाम: पीरू गृह संख्या : 2 उम्र : 62 लिंग : पुरुष
7	WAN0898221	निर्वाचक का नाम : प्रेमी पति का नाम: सुलेमान गृह संख्या : 2 उम्र : 60 लिंग : महिला	8	FLB3175163	निर्वाचक का नाम : गफूर पिता का नाम: पीरू गृह संख्या : 2 उम्र : 59 लिंग : पुरुष	9	FLB1249606	निर्वाचक का नाम : लाली पति का नाम: गफूर गृह संख्या : 2 उम्र : 57 लिंग : महिला
10	FLB3176617	निर्वाचक का नाम : बशीर पिता का नाम: पीरू गृह संख्या : 2 उम्र : 55 लिंग : पुरुष	11	FLB3177250	निर्वाचक का नाम : रूगीता पति का नाम: बशीर गृह संख्या : 2 उम्र : 54 लिंग : महिला	12	WAN1659200	निर्वाचक का नाम : साजन पिता का नाम: मदन गृह संख्या : 2 उम्र : 40 लिंग : पुरुष
13	WAN1659218	निर्वाचक का नाम : रसूल पिता का नाम: सुलेमान गृह संख्या : 2 उम्र : 29 लिंग : पुरुष	14	WAN1659226	निर्वाचक का नाम : सोहन काठात पिता का नाम: गफूर काठात गृह संख्या : 2 उम्र : 27 लिंग : पुरुष	15	WAN2409266	निर्वाचक का नाम : अफ़साना पति का नाम: अशोक काठात गृह संख्या : 2 उम्र : 24 लिंग : महिला
16	WAN2409480	निर्वाचक का नाम : महबूबा पति का नाम: सोहन काठात गृह संख्या : 2 उम्र : 22 लिंग : महिला	17	RJ/12/100/282133	निर्वाचक का नाम : मदन पिता का नाम: मोती गृह संख्या : 3 उम्र : 57 लिंग : पुरुष	18	RJ/12/100/282134	निर्वाचक का नाम : हाजरी पति का नाम: मदन गृह संख्या : 3 उम्र : 55 लिंग : महिला
19	FLB1249614	निर्वाचक का नाम : रमेश पिता का नाम: अब्दुल गृह संख्या : 3 उम्र : 41 लिंग : पुरुष	20	WAN0765545	निर्वाचक का नाम : बरकत पति का नाम: रमेश गृह संख्या : 3 उम्र : 37 लिंग : महिला	21	WAN0113522	निर्वाचक का नाम : उम्मेद काठात पिता का नाम: अब्दुल काठात गृह संख्या : 3 उम्र : 36 लिंग : पुरुष
22	WAN0765552	निर्वाचक का नाम : सुरमा पति का नाम: उम्मेद गृह संख्या : 3 उम्र : 35 लिंग : महिला	23	WAN1659234	निर्वाचक का नाम : मोमिना पति का नाम: अमीन काठात गृह संख्या : 3 उम्र : 29 लिंग : महिला	24	WAN1659242	निर्वाचक का नाम : हीना पति का नाम: साजन काठात गृह संख्या : 3 उम्र : 28 लिंग : महिला
25	WAN1659259	निर्वाचक का नाम : अमीन काठात पिता का नाम: मदन काठात गृह संख्या : 3 उम्र : 27 लिंग : पुरुष	26	FLB1098383	निर्वाचक का नाम : हमीदा पति का नाम: रामा गृह संख्या : 4 उम्र : 43 लिंग : महिला	27	WAN0527325	निर्वाचक का नाम : हेजी पति का नाम: बाबू गृह संख्या : 5 उम्र : 77 लिंग : महिला
28	WAN0891499	निर्वाचक का नाम : रमेश पिता का नाम: बाबू गृह संख्या : 5 उम्र : 54 लिंग : पुरुष	29	WAN0527333	निर्वाचक का नाम : सेना पिता का नाम: बाबू गृह संख्या : 5 उम्र : 47 लिंग : पुरुष	30	FLB3176559	निर्वाचक का नाम : शैतान पिता का नाम: बाबू गृह संख्या : 5 उम्र : 43 लिंग : पुरुष

31	WAN1659267	निर्वाचक का नाम : रमजान पिता का नाम: बाबू गृह संख्या : 5 उम्र : 37 लिंग : पुरुष	फोटो उपलब्ध	32	FLB3176401	निर्वाचक का नाम : प्रभू पिता का नाम: लाडू गृह संख्या : 6 उम्र : 53 लिंग : पुरुष	फोटो उपलब्ध	33	FLB3175569	निर्वाचक का नाम : प्रधान पिता का नाम: लाडू गृह संख्या : 6 उम्र : 45 लिंग : पुरुष	फोटो उपलब्ध
34	FLB1249622	निर्वाचक का नाम : प्रेमलता पिता का नाम: प्रधान गृह संख्या : 6 उम्र : 42 लिंग : महिला	फोटो उपलब्ध	35	FLB1443001	निर्वाचक का नाम : रोशन पिता का नाम: सम्मा गृह संख्या : 7 उम्र : 68 लिंग : पुरुष	फोटो उपलब्ध	36	RJ/12/100/288399	निर्वाचक का नाम : हाजरी पति का नाम: रोशन गृह संख्या : 7 उम्र : 62 लिंग : महिला	फोटो उपलब्ध
37	WAN1659275	निर्वाचक का नाम : श्रवण पिता का नाम: रोशन गृह संख्या : 7 उम्र : 42 लिंग : पुरुष	फोटो उपलब्ध	38	FLB1249630	निर्वाचक का नाम : जमना पति का नाम: श्रवण गृह संख्या : 7 उम्र : 40 लिंग : महिला	फोटो उपलब्ध	39	WAN0610774	निर्वाचक का नाम : रसीदा पति का नाम: शौकिन गृह संख्या : 7 उम्र : 40 लिंग : महिला	फोटो उपलब्ध
40	WAN0610766	निर्वाचक का नाम : शौकीन पिता का नाम: रोशन गृह संख्या : 7 उम्र : 37 लिंग : पुरुष	फोटो उपलब्ध	41	WAN2532182	निर्वाचक का नाम : अकबर पिता का नाम: रोशन गृह संख्या : 7 उम्र : 31 लिंग : पुरुष	फोटो उपलब्ध	42	WAN2532232	निर्वाचक का नाम : सुशीला पति का नाम: अकबर काठात गृह संख्या : 7 उम्र : 27 लिंग : महिला	फोटो उपलब्ध
43	WAN2539385	निर्वाचक का नाम : रईसा काठात पति का नाम: मामदीन काठात गृह संख्या : 7 उम्र : 21 लिंग : महिला	फोटो उपलब्ध	44	WAN2537181	निर्वाचक का नाम : मामदीन काठात पिता का नाम: श्रवण काठात गृह संख्या : 7 उम्र : 19 लिंग : पुरुष	फोटो उपलब्ध	45	WAN0898239	निर्वाचक का नाम : मादू पिता का नाम: किशना गृह संख्या : 8 उम्र : 69 लिंग : पुरुष	फोटो उपलब्ध
46	RJ/12/100/282141	निर्वाचक का नाम : प्रेम पति का नाम: मादू गृह संख्या : 8 उम्र : 66 लिंग : महिला	फोटो उपलब्ध	47	WAN0660563	निर्वाचक का नाम : रमेश पिता का नाम: माधू गृह संख्या : 8 उम्र : 39 लिंग : पुरुष	फोटो उपलब्ध	48	WAN2538403	निर्वाचक का नाम : गीता पति का नाम: रमेश गृह संख्या : 8 उम्र : 31 लिंग : महिला	फोटो उपलब्ध
49	WAN1659283	निर्वाचक का नाम : प्रकाश काठात पिता का नाम: माधू काठात गृह संख्या : 8 उम्र : 28 लिंग : पुरुष	फोटो उपलब्ध	50	WAN2538361	निर्वाचक का नाम : प्रियंका पति का नाम: प्रकाश काठात गृह संख्या : 8 उम्र : 28 लिंग : महिला	फोटो उपलब्ध	51	WAN1659291	निर्वाचक का नाम : प्रदीप काठात पिता का नाम: माधू काठात गृह संख्या : 8 उम्र : 27 लिंग : पुरुष	फोटो उपलब्ध
52	WAN2538346	निर्वाचक का नाम : अबजाना पति का नाम: प्रदीप काठात गृह संख्या : 8 उम्र : 24 लिंग : महिला	फोटो उपलब्ध	53	WAN1346972	निर्वाचक का नाम : मोहन पिता का नाम: नूरा गृह संख्या : 09 उम्र : 54 लिंग : पुरुष	फोटो उपलब्ध	54	WAN0610873	निर्वाचक का नाम : मंगला पिता का नाम: नूरा गृह संख्या : 9 उम्र : 47 लिंग : पुरुष	फोटो उपलब्ध
55	WAN1315035	निर्वाचक का नाम : मदीना पति का नाम: मंगला गृह संख्या : 9 उम्र : 47 लिंग : महिला	फोटो उपलब्ध	56	WAN1777598	निर्वाचक का नाम : भीमसिंह पिता का नाम: रद्दातसिंह गृह संख्या : 09 उम्र : 30 लिंग : पुरुष	फोटो उपलब्ध	57	RJ/12/100/282378	निर्वाचक का नाम : छोटू पिता का नाम: नसीबा गृह संख्या : 10 उम्र : 61 लिंग : पुरुष	फोटो उपलब्ध
58	FLB3176609	निर्वाचक का नाम : बंसती पति का नाम: छोटू गृह संख्या : 10 उम्र : 57 लिंग : महिला	फोटो उपलब्ध	59	RJ/12/100/282379	निर्वाचक का नाम : गणेश पिता का नाम: नसीबा गृह संख्या : 10 उम्र : 53 लिंग : पुरुष	फोटो उपलब्ध	60	RJ/12/100/282380	निर्वाचक का नाम : सीता पति का नाम: गणेश गृह संख्या : 10 उम्र : 52 लिंग : महिला	फोटो उपलब्ध

61	WAN0518308	निर्वाचक का नाम : बन्ना पिता का नाम: बगता गृह संख्या : 10 उम्र : 47 लिंग : पुरुष	फोटो उपलब्ध	62	FLB1508860	निर्वाचक का नाम : हमीद पिता का नाम: मेमा गृह संख्या : 10 उम्र : 46 लिंग : पुरुष	फोटो उपलब्ध	63	FLB1509173	निर्वाचक का नाम : गीता पिता का नाम: बन्ना गृह संख्या : 10 उम्र : 44 लिंग : महिला	फोटो उपलब्ध
64	WAN0518290	निर्वाचक का नाम : मुन्ना पिता का नाम: बगता गृह संख्या : 10 उम्र : 40 लिंग : पुरुष	फोटो उपलब्ध	65	WAN1191931	निर्वाचक का नाम : मदीना बानू पिता का नाम: मुन्ना गृह संख्या : 10 उम्र : 36 लिंग : महिला	फोटो उपलब्ध	66	WAN2571271	निर्वाचक का नाम : सलीम पिता का नाम: गणेश गृह संख्या : 10 उम्र : 19 लिंग : पुरुष	फोटो उपलब्ध
67	FLB1509652	निर्वाचक का नाम : बीरमा पिता का नाम: हरजी गृह संख्या : 11 उम्र : 57 लिंग : पुरुष	फोटो उपलब्ध	68	RJ/12/100/282164	निर्वाचक का नाम : कंचन पति का नाम: बीरमा गृह संख्या : 11 उम्र : 54 लिंग : महिला	फोटो उपलब्ध	69	RJ/12/100/282165	निर्वाचक का नाम : पूना पिता का नाम: हरजी गृह संख्या : 11 उम्र : 52 लिंग : पुरुष	फोटो उपलब्ध
70	FLB1509215	निर्वाचक का नाम : सुगरी पति का नाम: पुनाकाठत गृह संख्या : 11 उम्र : 41 लिंग : महिला	फोटो उपलब्ध	71	WAN2602894	निर्वाचक का नाम : फिरोज काठात पिता का नाम: पुना गृह संख्या : 11 उम्र : 21 लिंग : पुरुष	फोटो उपलब्ध	72	WAN2602902	निर्वाचक का नाम : अमीना पति का नाम: फिरोज काठात गृह संख्या : 11 उम्र : 20 लिंग : महिला	फोटो उपलब्ध
73	WAN2602886	निर्वाचक का नाम : आसान पिता का नाम: पुना गृह संख्या : 11 उम्र : 19 लिंग : पुरुष	फोटो उपलब्ध	74	RJ/12/100/282167	निर्वाचक का नाम : हुसैनी पति का नाम: नीबा गृह संख्या : 12 उम्र : 76 लिंग : महिला	फोटो उपलब्ध	75	FLB1442656	निर्वाचक का नाम : सोहन पिता का नाम: नीबा गृह संख्या : 12 उम्र : 50 लिंग : पुरुष	फोटो उपलब्ध
76	FLB1442615	निर्वाचक का नाम : सुरमा पति का नाम: सोहन गृह संख्या : 12 उम्र : 47 लिंग : महिला	फोटो उपलब्ध	77	FLB1442573	निर्वाचक का नाम : रणजीत पिता का नाम: नीबा गृह संख्या : 12 उम्र : 40 लिंग : पुरुष	फोटो उपलब्ध	78	WAN1002625	निर्वाचक का नाम : लीला पति का नाम: रणजीत गृह संख्या : 12 उम्र : 36 लिंग : महिला	फोटो उपलब्ध
79	RJ/12/100/282170	निर्वाचक का नाम : फेफी पति का नाम: समदा गृह संख्या : 13 उम्र : 78 लिंग : महिला	फोटो उपलब्ध	80	FLB1249648	निर्वाचक का नाम : ताजू पिता का नाम: काना गृह संख्या : 13 उम्र : 75 लिंग : पुरुष	फोटो उपलब्ध	81	FLB1249655	निर्वाचक का नाम : कोयली पति का नाम: ताजू गृह संख्या : 13 उम्र : 72 लिंग : महिला	फोटो उपलब्ध
82	WAN1797539	निर्वाचक का नाम : रामा पिता का नाम: समदा गृह संख्या : 13 उम्र : 46 लिंग : पुरुष	फोटो उपलब्ध	83	FLB3177235	निर्वाचक का नाम : माया पति का नाम: रामा गृह संख्या : 13 उम्र : 38 लिंग : महिला	फोटो उपलब्ध	84	WAN1659317	निर्वाचक का नाम : पूना काठात पिता का नाम: ताजू काठात गृह संख्या : 13 उम्र : 27 लिंग : पुरुष	फोटो उपलब्ध
85	RJ/12/100/282171	निर्वाचक का नाम : भवर पिता का नाम: धीसा गृह संख्या : 14 उम्र : 80 लिंग : पुरुष	फोटो उपलब्ध	86	RJ/12/100/282172	निर्वाचक का नाम : सम्पति पति का नाम: भंवर गृह संख्या : 14 उम्र : 72 लिंग : महिला	फोटो उपलब्ध	87	RJ/12/100/282173	निर्वाचक का नाम : अली पिता का नाम: धीसा गृह संख्या : 14 उम्र : 66 लिंग : पुरुष	फोटो उपलब्ध
88	RJ/12/100/282174	निर्वाचक का नाम : शकीना पति का नाम: अली गृह संख्या : 14 उम्र : 63 लिंग : महिला	फोटो उपलब्ध	89	WAN1029966	निर्वाचक का नाम : कैलाश काठात पिता का नाम: भंवर गृह संख्या : 14 उम्र : 34 लिंग : पुरुष	फोटो उपलब्ध	90	WAN1029974	निर्वाचक का नाम : रिनु काठात पति का नाम: कैलाश काठात गृह संख्या : 14 उम्र : 33 लिंग : महिला	फोटो उपलब्ध

91	WAN2145266	निर्वाचक का नाम : पुष्पा पति का नाम: मस्तान गृह संख्या : 14 उम्र : 28 लिंग : महिला	फोटो उपलब्ध	92	WAN2527216	निर्वाचक का नाम : भैरू काठात पिता का नाम: अली काठात गृह संख्या : 14 उम्र : 26 लिंग : पुरुष	फोटो उपलब्ध	93	WAN2252625	निर्वाचक का नाम : कुलवंत कथट पिता का नाम: भवर गृह संख्या : 14 उम्र : 21 लिंग : पुरुष	फोटो उपलब्ध
94	WAN2549079	निर्वाचक का नाम : साहिल पिता का नाम: अली गृह संख्या : 14 उम्र : 19 लिंग : पुरुष	फोटो उपलब्ध	95	RJ/12/100/283041	निर्वाचक का नाम : माना पिता का नाम: भोमा गृह संख्या : 15 उम्र : 60 लिंग : पुरुष	फोटो उपलब्ध	96	FLB1508894	निर्वाचक का नाम : भोजा पिता का नाम: भोमा गृह संख्या : 15 उम्र : 56 लिंग : पुरुष	फोटो उपलब्ध
97	RJ/12/100/283034	निर्वाचक का नाम : डाली पति का नाम: भोजा गृह संख्या : 15 उम्र : 53 लिंग : महिला	फोटो उपलब्ध	98	FLB1509165	निर्वाचक का नाम : रूकमा पति का नाम: शोकीन गृह संख्या : 15 उम्र : 42 लिंग : महिला	फोटो उपलब्ध	99	WAN0898254	निर्वाचक का नाम : केली पति का नाम: ईस्माइल गृह संख्या : 16 उम्र : 77 लिंग : महिला	फोटो उपलब्ध
100	WAN0898247	निर्वाचक का नाम : मांगीलाल पिता का नाम: ईस्माइल गृह संख्या : 16 उम्र : 54 लिंग : पुरुष	फोटो उपलब्ध	101	WAN0672733	निर्वाचक का नाम : गोपाल पिता का नाम: ईस्माइल गृह संख्या : 16 उम्र : 52 लिंग : पुरुष	फोटो उपलब्ध	102	WAN0672758	निर्वाचक का नाम : पप्पु पिता का नाम: इस्माइल गृह संख्या : 16 उम्र : 40 लिंग : पुरुष	फोटो उपलब्ध
103	WAN0672741	निर्वाचक का नाम : लीला पति का नाम: पप्पू काठात गृह संख्या : 16 उम्र : 38 लिंग : महिला	फोटो उपलब्ध	104	RJ/12/100/282175	निर्वाचक का नाम : सायरी पति का नाम: मेवा गृह संख्या : 17 उम्र : 71 लिंग : महिला	फोटो उपलब्ध	105	WAN2195659	निर्वाचक का नाम : पोलू पिता का नाम: मेवा गृह संख्या : 17 उम्र : 46 लिंग : पुरुष	फोटो उपलब्ध
106	WAN0527291	निर्वाचक का नाम : लक्ष्मण पिता का नाम: मेवा गृह संख्या : 17 उम्र : 40 लिंग : पुरुष	फोटो उपलब्ध	107	WAN0014332	निर्वाचक का नाम : हसीना पति का नाम: पोलू काठात गृह संख्या : 17 उम्र : 38 लिंग : महिला	फोटो उपलब्ध	108	FLB3176187	निर्वाचक का नाम : मदीना पति का नाम: लक्ष्मण गृह संख्या : 17 उम्र : 38 लिंग : महिला	फोटो उपलब्ध
109	RJ/12/100/282153	निर्वाचक का नाम : आसी पति का नाम: रहमान गृह संख्या : 21 उम्र : 81 लिंग : महिला	फोटो उपलब्ध	110	RJ/12/100/282154	निर्वाचक का नाम : रेशमा पिता का नाम: रहमान गृह संख्या : 21 उम्र : 57 लिंग : पुरुष	फोटो उपलब्ध	111	RJ/12/100/282155	निर्वाचक का नाम : प्रेम पति का नाम: रेशमा गृह संख्या : 21 उम्र : 53 लिंग : महिला	फोटो उपलब्ध
112	RJ/12/100/282156	निर्वाचक का नाम : शकूर पिता का नाम: रहमान गृह संख्या : 21 उम्र : 52 लिंग : पुरुष	फोटो उपलब्ध	113	RJ/12/100/282157	निर्वाचक का नाम : सुरमा पति का नाम: शकूर गृह संख्या : 21 उम्र : 50 लिंग : महिला	फोटो उपलब्ध	114	RJ/12/100/282144	निर्वाचक का नाम : मीठू पिता का नाम: गोकल गृह संख्या : 22 उम्र : 71 लिंग : पुरुष	फोटो उपलब्ध
115	WAN2195535	निर्वाचक का नाम : कोयली पति का नाम: मिठू गृह संख्या : 22 उम्र : 68 लिंग : महिला	फोटो उपलब्ध	116	RJ/12/100/283030	निर्वाचक का नाम : आमना पति का नाम: बरदा गृह संख्या : 22 उम्र : 65 लिंग : महिला	फोटो उपलब्ध	117	RJ/12/100/282146	निर्वाचक का नाम : कालू पिता का नाम: गोकल गृह संख्या : 22 उम्र : 56 लिंग : पुरुष	फोटो उपलब्ध
118	WAN0610428	निर्वाचक का नाम : सुखदेव पिता का नाम: मीठु गृह संख्या : 22 उम्र : 43 लिंग : पुरुष	फोटो उपलब्ध	119	WAN0610410	निर्वाचक का नाम : गंगा पति का नाम: सुखदेव गृह संख्या : 22 उम्र : 41 लिंग : महिला	फोटो उपलब्ध	120	WAN0610568	निर्वाचक का नाम : गणपत पिता का नाम: मीठू गृह संख्या : 22 उम्र : 40 लिंग : पुरुष	फोटो उपलब्ध

121 निर्वाचक का नाम : रमजान पिता का नाम: मिठू गृह संख्या : 22 उम्र : 35 लिंग : पुरुष	WAN1315134 फोटो उपलब्ध	122 निर्वाचक का नाम : लीला पति का नाम: रमजान गृह संख्या : 22 उम्र : 31 लिंग : महिला	WAN1315142 फोटो उपलब्ध	123 निर्वाचक का नाम : अशोक काठात पिता का नाम: गफूर काठात गृह संख्या : 25 उम्र : 25 लिंग : पुरुष	WAN2014710 फोटो उपलब्ध
124 निर्वाचक का नाम : सुगना पति का नाम: पप्पू गृह संख्या : 29 उम्र : 38 लिंग : महिला	WAN0610642 फोटो उपलब्ध	125 निर्वाचक का नाम : अशोक सिंग रावत पिता का नाम: सीताराम सिंग गृह संख्या : 37 उम्र : 29 लिंग : पुरुष	WAN1801422 फोटो उपलब्ध	126 निर्वाचक का नाम : देवेन्द्र सिंग पिता का नाम: लालसिंह गृह संख्या : 46 उम्र : 26 लिंग : पुरुष	WAN1789577 फोटो उपलब्ध
127 निर्वाचक का नाम : तिलोक पिता का नाम: बाबू सिंह गृह संख्या : 48 उम्र : 26 लिंग : पुरुष	WAN1789536 फोटो उपलब्ध	128 निर्वाचक का नाम : डूंगर सिंग पिता का नाम: बिरम सिंग गृह संख्या : 65 उम्र : 34 लिंग : पुरुष	WAN1727767 फोटो उपलब्ध	129 निर्वाचक का नाम : शांति पति का नाम: सीताराम सिंह गृह संख्या : 93 उम्र : 51 लिंग : महिला	WAN1797513 फोटो उपलब्ध
130 निर्वाचक का नाम : जय सिंह राठौड पिता का नाम: जीवन सिंह गृह संख्या : 226 उम्र : 43 लिंग : पुरुष	WAN1108414 फोटो उपलब्ध	131 निर्वाचक का नाम : दिनेश सिंह राठौड पिता का नाम: जीवन सिंह गृह संख्या : 226 उम्र : 40 लिंग : पुरुष	WAN1108430 फोटो उपलब्ध	132 निर्वाचक का नाम : बलवन्त सिंह पिता का नाम: जगदीश सिंह गृह संख्या : 226 उम्र : 38 लिंग : पुरुष	WAN1108406 फोटो उपलब्ध
133 निर्वाचक का नाम : सीता देवी पति का नाम: बलवन्त सिंह गृह संख्या : 226 उम्र : 37 लिंग : महिला	WAN1108356 फोटो उपलब्ध	134 निर्वाचक का नाम : लक्ष्मी पति का नाम: रमजान गृह संख्या : 226 उम्र : 36 लिंग : महिला	WAN1108349 फोटो उपलब्ध	135 निर्वाचक का नाम : भावना पति का नाम: जयसिंह गृह संख्या : 226 उम्र : 34 लिंग : महिला	WAN1108331 फोटो उपलब्ध
136 निर्वाचक का नाम : शमसदीन काठात पिता का नाम: गोमा गृह संख्या : 226 उम्र : 33 लिंग : पुरुष	WAN1108380 फोटो उपलब्ध	137 निर्वाचक का नाम : रज्जाक पिता का नाम: अन्ना गृह संख्या : 234 उम्र : 57 लिंग : पुरुष	FLB1443415 फोटो उपलब्ध	138 निर्वाचक का नाम : सापीता बानो पति का नाम: मेवा गृह संख्या : 250 उम्र : 36 लिंग : महिला	WAN1727742 फोटो उपलब्ध
139 निर्वाचक का नाम : कमरुद्दीन पिता का नाम: मिसरू गृह संख्या : 266 उम्र : 28 लिंग : पुरुष	WAN1659358 फोटो उपलब्ध	140 निर्वाचक का नाम : साजन पिता का नाम: मीशू गृह संख्या : रेल का बाडिया उम्र : 28 लिंग : पुरुष	WAN1955665 फोटो उपलब्ध	141 निर्वाचक का नाम : जाना पति का नाम: लक्ष्मण गृह संख्या : रेल का बाडिया उम्र : 28 लिंग : महिला	WAN1955699 फोटो उपलब्ध
142 निर्वाचक का नाम : सिकंदर पिता का नाम: बरदा गृह संख्या : रेल का बाडिया उम्र : 27 लिंग : पुरुष	WAN1955608 फोटो उपलब्ध	143 निर्वाचक का नाम : असलम काठात पिता का नाम: लक्ष्मण काठात गृह संख्या : रेल का बाडिया उम्र : 19 लिंग : पुरुष	WAN2636389 फोटो उपलब्ध		

144	WAN1466952	निर्वाचक का नाम : पारसी पति का नाम: भगवान सिंह गृह संख्या : 0 उम्र : 38 लिंग : महिला	फोटो उपलब्ध	145	WAN2329290	निर्वाचक का नाम : मोखम सिंह पिता का नाम: मदन सिंह गृह संख्या : 12 उम्र : 20 लिंग : पुरुष	फोटो उपलब्ध	146	RJ/12/100/282196	निर्वाचक का नाम : मिटू पिता का नाम: मल्ला गृह संख्या : 24 उम्र : 59 लिंग : पुरुष	फोटो उपलब्ध
147	WAN0573048	निर्वाचक का नाम : भगवान सिंह पिता का नाम: मोहन सिंह गृह संख्या : 24 उम्र : 40 लिंग : पुरुष	फोटो उपलब्ध	148	WAN0573030	निर्वाचक का नाम : इन्द्रा पति का नाम: भगवान सिंह गृह संख्या : 24 उम्र : 36 लिंग : महिला	फोटो उपलब्ध	149	WAN1659366	निर्वाचक का नाम : रेखा पति का नाम: परमेश्वर गृह संख्या : 24 उम्र : 28 लिंग : महिला	फोटो उपलब्ध
150	WAN1659374	निर्वाचक का नाम : परमेश्वर सिंह पिता का नाम: मोहन सिंह गृह संख्या : 24 उम्र : 28 लिंग : पुरुष	फोटो उपलब्ध	151	WAN0892463	निर्वाचक का नाम : शंकर पिता का नाम: गोकल गृह संख्या : 25 उम्र : 59 लिंग : पुरुष	फोटो उपलब्ध	152	WAN2114890	निर्वाचक का नाम : निमल देवी पति का नाम: शंकर गृह संख्या : 25 उम्र : 56 लिंग : महिला	फोटो उपलब्ध
153	WAN1002633	निर्वाचक का नाम : उदय सिंह पिता का नाम: हेमसिंह गृह संख्या : 25 उम्र : 45 लिंग : पुरुष	फोटो उपलब्ध	154	WAN1191998	निर्वाचक का नाम : सोहन सिंह पिता का नाम: गोकल सिंह गृह संख्या : 25 उम्र : 42 लिंग : पुरुष	फोटो उपलब्ध	155	WAN1315092	निर्वाचक का नाम : सुखी पति का नाम: सोहन सिंह गृह संख्या : 25 उम्र : 30 लिंग : महिला	फोटो उपलब्ध
156	RJ/12/100/282212	निर्वाचक का नाम : राधा पति का नाम: मेवा गृह संख्या : 26 उम्र : 73 लिंग : महिला	फोटो उपलब्ध	157	RJ/12/100/282213	निर्वाचक का नाम : प्रविणी पति का नाम: नैना गृह संख्या : 26 उम्र : 53 लिंग : महिला	फोटो उपलब्ध	158	WAN1314954	निर्वाचक का नाम : बाबू पिता का नाम: मेवा गृह संख्या : 26 उम्र : 47 लिंग : पुरुष	फोटो उपलब्ध
159	WAN2435642	निर्वाचक का नाम : सांवरा सिंह पिता का नाम: बाबू सिंह गृह संख्या : 26 उम्र : 21 लिंग : पुरुष	फोटो उपलब्ध	160	RJ/12/100/282393	निर्वाचक का नाम : टील सिंह पिता का नाम: हरजी गृह संख्या : 27 उम्र : 62 लिंग : पुरुष	फोटो उपलब्ध	161	RJ/12/100/282204	निर्वाचक का नाम : छोटी पति का नाम: टील सिंह गृह संख्या : 27 उम्र : 57 लिंग : महिला	फोटो उपलब्ध
162	RJ/12/100/282184	निर्वाचक का नाम : मेथी पति का नाम: अणदा गृह संख्या : 28 उम्र : 81 लिंग : महिला	फोटो उपलब्ध	163	WAN2517415	निर्वाचक का नाम : नेपाल सिंह पिता का नाम: मेघ सिंह गृह संख्या : 28 उम्र : 26 लिंग : पुरुष	फोटो उपलब्ध	164	RJ/12/100/282385	निर्वाचक का नाम : कोयली पति का नाम: पूनमसिंह गृह संख्या : 29 उम्र : 70 लिंग : महिला	फोटो उपलब्ध
165	FLB3176997	निर्वाचक का नाम : पप्पूसिंह पिता का नाम: पूनमसिंह गृह संख्या : 29 उम्र : 47 लिंग : पुरुष	फोटो उपलब्ध	166	FLB3175809	निर्वाचक का नाम : गोपालसिंह पिता का नाम: पूनम सिंह गृह संख्या : 29 उम्र : 44 लिंग : पुरुष	फोटो उपलब्ध	167	WAN0610667	निर्वाचक का नाम : नंदू सिंह रावत पिता का नाम: पूनम सिंह गृह संख्या : 29 उम्र : 41 लिंग : पुरुष	फोटो उपलब्ध
168	WAN1797638	निर्वाचक का नाम : मीरा पति का नाम: नन्दसिंह गृह संख्या : 29 उम्र : 38 लिंग : महिला	फोटो उपलब्ध	169	WAN1315084	निर्वाचक का नाम : ज्योति पति का नाम: गोपाल सिंह गृह संख्या : 29 उम्र : 33 लिंग : महिला	फोटो उपलब्ध	170	WAN2321883	निर्वाचक का नाम : मोनू सिंह पिता का नाम: पप्पू सिंह गृह संख्या : 29 उम्र : 20 लिंग : पुरुष	फोटो उपलब्ध
171	FLB3175437	निर्वाचक का नाम : पप्पू पिता का नाम: चतुरभुज गृह संख्या : 30 उम्र : 56 लिंग : पुरुष	फोटो उपलब्ध	172	RJ/12/100/282192	निर्वाचक का नाम : सोवनी पति का नाम: पप्पू गृह संख्या : 30 उम्र : 53 लिंग : महिला	फोटो उपलब्ध	173	WAN2490365	निर्वाचक का नाम : शैतान सिंह पिता का नाम: प्रभु सिंह गृह संख्या : 30 उम्र : 26 लिंग : पुरुष	फोटो उपलब्ध

174 निर्वाचक का नाम : छोटी पति का नाम: राजू सिंह गृह संख्या : 31 उम्र : 51 लिंग : महिला	WAN1192038 फोटो उपलब्ध	175 निर्वाचक का नाम : राजू सिंह पिता का नाम: लादूसिंह गृह संख्या : 31 उम्र : 47 लिंग : पुरुष	FLB3175999 फोटो उपलब्ध	176 निर्वाचक का नाम : सांवर सिंह पिता का नाम: राजू सिंह गृह संख्या : 31 उम्र : 22 लिंग : पुरुष	WAN2481158 फोटो उपलब्ध
177 निर्वाचक का नाम : टीकम सिंह पिता का नाम: राजू सिंह गृह संख्या : 31 उम्र : 20 लिंग : पुरुष	WAN2481091 फोटो उपलब्ध	178 निर्वाचक का नाम : गोविन्द पिता का नाम: राजू सिंह गृह संख्या : 31 उम्र : 19 लिंग : पुरुष	WAN2636470 फोटो उपलब्ध	179 निर्वाचक का नाम : रहमत पिता का नाम: भागमल गृह संख्या : 32 उम्र : 68 लिंग : पुरुष	FLB3175445 फोटो उपलब्ध
180 निर्वाचक का नाम : बरमा पिता का नाम: नारायण गृह संख्या : 33 उम्र : 61 लिंग : पुरुष	WAN0014365 फोटो उपलब्ध	181 निर्वाचक का नाम : मीरा पति का नाम: बरमा गृह संख्या : 33 उम्र : 58 लिंग : महिला	RJ/12/100/282216 फोटो उपलब्ध	182 निर्वाचक का नाम : पुखराज पिता का नाम: नारायण गृह संख्या : 33 उम्र : 56 लिंग : पुरुष	RJ/12/100/282218 फोटो उपलब्ध
183 निर्वाचक का नाम : गीता पति का नाम: पुखराज गृह संख्या : 33 उम्र : 54 लिंग : महिला	WAN1192046 फोटो उपलब्ध	184 निर्वाचक का नाम : भगवान सिंह पिता का नाम: नारायण सिंह गृह संख्या : 33 उम्र : 44 लिंग : पुरुष	FLB1508878 फोटो उपलब्ध	185 निर्वाचक का नाम : जमकू पति का नाम: नारायण गृह संख्या : 33 उम्र : 44 लिंग : महिला	RJ/12/100/282217 फोटो उपलब्ध
186 निर्वाचक का नाम : लीला देवी पति का नाम: भगवान सिंह गृह संख्या : 33 उम्र : 38 लिंग : महिला	WAN0610816 फोटो उपलब्ध	187 निर्वाचक का नाम : मुकेश सिंह पिता का नाम: देवी सिंह गृह संख्या : 35 उम्र : 32 लिंग : पुरुष	WAN1659390 फोटो उपलब्ध	188 निर्वाचक का नाम : मंजू पति का नाम: मुकेश सिंह गृह संख्या : 35 उम्र : 28 लिंग : महिला	WAN1659408 फोटो उपलब्ध
189 निर्वाचक का नाम : शम्भू पिता का नाम: सरदारा गृह संख्या : 36 उम्र : 71 लिंग : पुरुष	RJ/12/100/282222 फोटो उपलब्ध	190 निर्वाचक का नाम : रूपी पति का नाम: शम्भू गृह संख्या : 36 उम्र : 68 लिंग : महिला	RJ/12/100/282223 फोटो उपलब्ध	191 निर्वाचक का नाम : परमेवर सिंह पिता का नाम: शम्भू सिंह गृह संख्या : 36 उम्र : 45 लिंग : पुरुष	RJ/12/100/282427 फोटो उपलब्ध
192 निर्वाचक का नाम : रामेवर पिता का नाम: शम्भू सिंह गृह संख्या : 36 उम्र : 45 लिंग : पुरुष	FLB3176575 फोटो उपलब्ध	193 निर्वाचक का नाम : मांगू सिंह पिता का नाम: शम्भू सिंह गृह संख्या : 36 उम्र : 44 लिंग : पुरुष	FLB3176963 फोटो उपलब्ध	194 निर्वाचक का नाम : नारायणी पति का नाम: रामेवर गृह संख्या : 36 उम्र : 43 लिंग : महिला	RJ/12/100/283031 फोटो उपलब्ध
195 निर्वाचक का नाम : शारदा पति का नाम: मांगूसिंह गृह संख्या : 36 उम्र : 42 लिंग : महिला	WAN0527408 फोटो उपलब्ध	196 निर्वाचक का नाम : नर्बदा पति का नाम: कंवर सिंह गृह संख्या : 36 उम्र : 37 लिंग : महिला	WAN0660555 फोटो उपलब्ध	197 निर्वाचक का नाम : डिल्ला देवी पति का नाम: नरेन्द्र सिंह गृह संख्या : 36 उम्र : 35 लिंग : महिला	WAN1347020 फोटो उपलब्ध
198 निर्वाचक का नाम : हीरा सिंह पिता का नाम: मांगू सिंह गृह संख्या : 36 उम्र : 35 लिंग : पुरुष	WAN1878933 फोटो उपलब्ध	199 निर्वाचक का नाम : गीता पति का नाम: हीरा सिंह गृह संख्या : 36 उम्र : 32 लिंग : महिला	WAN1879162 फोटो उपलब्ध	200 निर्वाचक का नाम : ओम सिंह पिता का नाम: मांगू सिंह गृह संख्या : 36 उम्र : 30 लिंग : पुरुष	WAN1878941 फोटो उपलब्ध
201 निर्वाचक का नाम : देवेंद्र सिंह पिता का नाम: रामेश्वर सिंह गृह संख्या : 36 उम्र : 28 लिंग : पुरुष	WAN2394815 फोटो उपलब्ध	202 निर्वाचक का नाम : डिम्पल रावत पिता का नाम: रामेश्वर सिंह गृह संख्या : 36 उम्र : 23 लिंग : महिला	WAN2395929 फोटो उपलब्ध	203 निर्वाचक का नाम : सुमन पिता का नाम: रामेश्वर सिंह गृह संख्या : 36 उम्र : 20 लिंग : महिला	WAN2394823 फोटो उपलब्ध

204	FLB3175155	निर्वाचक का नाम : सीता राम पिता का नाम: उरजा गृह संख्या : 37 उम्र : 80 लिंग : पुरुष	फोटो उपलब्ध	205	RJ/12/100/282226	निर्वाचक का नाम : नैनी पति का नाम: सीता राम गृह संख्या : 37 उम्र : 66 लिंग : महिला	फोटो उपलब्ध	206	RJ/12/100/282232	निर्वाचक का नाम : गोपाल पिता का नाम: राजू गृह संख्या : 38 उम्र : 62 लिंग : पुरुष	फोटो उपलब्ध
207	RJ/12/100/282233	निर्वाचक का नाम : भगवती पति का नाम: गोपाल गृह संख्या : 38 उम्र : 58 लिंग : महिला	फोटो उपलब्ध	208	FLB1333731	निर्वाचक का नाम : सुन्दर सिंह पिता का नाम: राजू गृह संख्या : 38 उम्र : 54 लिंग : पुरुष	फोटो उपलब्ध	209	RJ/12/100/282235	निर्वाचक का नाम : शारदा पति का नाम: सुरेन्द्र गृह संख्या : 38 उम्र : 53 लिंग : महिला	फोटो उपलब्ध
210	FLB3175221	निर्वाचक का नाम : भरत सिंह पिता का नाम: नन्दू सिंह गृह संख्या : 38 उम्र : 37 लिंग : पुरुष	फोटो उपलब्ध	211	WAN1315100	निर्वाचक का नाम : जसवन्त पिता का नाम: तेज सिंह गृह संख्या : 38 उम्र : 36 लिंग : पुरुष	फोटो उपलब्ध	212	WAN2014728	निर्वाचक का नाम : गोविंद सिंह पिता का नाम: गोपाल सिंह गृह संख्या : 38 उम्र : 36 लिंग : पुरुष	फोटो उपलब्ध
213	WAN1002666	निर्वाचक का नाम : करतार सिंह पिता का नाम: सुरेन्द्र सिंह गृह संख्या : 38 उम्र : 34 लिंग : पुरुष	फोटो उपलब्ध	214	WAN1797653	निर्वाचक का नाम : सरिता पति का नाम: भारत सिंह गृह संख्या : 38 उम्र : 33 लिंग : महिला	फोटो उपलब्ध	215	WAN1240779	निर्वाचक का नाम : विक्रम सिंह पिता का नाम: सुन्दर सिंह गृह संख्या : 38 उम्र : 31 लिंग : पुरुष	फोटो उपलब्ध
216	WAN1777762	निर्वाचक का नाम : अरविंद सिंह पिता का नाम: गोपाल सिंह गृह संख्या : 38 उम्र : 30 लिंग : पुरुष	फोटो उपलब्ध	217	WAN1777747	निर्वाचक का नाम : सुगना पति का नाम: अरविंद सिंह गृह संख्या : 38 उम्र : 30 लिंग : महिला	फोटो उपलब्ध	218	WAN1941152	निर्वाचक का नाम : लीला देवी पति का नाम: करतार सिंह गृह संख्या : 38 उम्र : 29 लिंग : महिला	फोटो उपलब्ध
219	WAN2433332	निर्वाचक का नाम : सीमा पति का नाम: गोविन्द सिंह गृह संख्या : 38 उम्र : 29 लिंग : महिला	फोटो उपलब्ध	220	WAN1941764	निर्वाचक का नाम : सोनू देवी पति का नाम: राकेश सिंह गृह संख्या : 38 उम्र : 27 लिंग : महिला	फोटो उपलब्ध	221	WAN2433159	निर्वाचक का नाम : अनिता रावत पति का नाम: पिंटू सिंह गृह संख्या : 38 उम्र : 23 लिंग : महिला	फोटो उपलब्ध
222	WAN1777713	निर्वाचक का नाम : दशरथसिंग पिता का नाम: प्रभूसिंह गृह संख्या : 39 उम्र : 28 लिंग : पुरुष	फोटो उपलब्ध	223	WAN1029941	निर्वाचक का नाम : अणदासिंह पिता का नाम: चन्द्रसिंह गृह संख्या : 40 उम्र : 79 लिंग : पुरुष	फोटो उपलब्ध	224	RJ/12/100/282402	निर्वाचक का नाम : सुरजीत सिंह पिता का नाम: आनंद सिंह गृह संख्या : 40 उम्र : 54 लिंग : पुरुष	फोटो उपलब्ध
225	RJ/12/100/282249	निर्वाचक का नाम : मीरा पति का नाम: सुरजीत सिंह गृह संख्या : 40 उम्र : 52 लिंग : महिला	फोटो उपलब्ध	226	RJ/12/100/282250	निर्वाचक का नाम : सुखदेव पिता का नाम: आनंद सिंह गृह संख्या : 40 उम्र : 52 लिंग : पुरुष	फोटो उपलब्ध	227	FLB1097481	निर्वाचक का नाम : गीता पिता का नाम: सुखदेव गृह संख्या : 40 उम्र : 43 लिंग : पुरुष	फोटो उपलब्ध
228	WAN1347038	निर्वाचक का नाम : मुकेश सिंह पिता का नाम: सुरजीत सिंह गृह संख्या : 40 उम्र : 32 लिंग : पुरुष	फोटो उपलब्ध	229	WAN1347046	निर्वाचक का नाम : निरमा पति का नाम: मुकेश गृह संख्या : 40 उम्र : 31 लिंग : महिला	फोटो उपलब्ध	230	WAN1777614	निर्वाचक का नाम : सपना पिता का नाम: सुखदेवसिंह गृह संख्या : 40 उम्र : 26 लिंग : महिला	फोटो उपलब्ध
231	WAN1777689	निर्वाचक का नाम : महावीरसिंह पिता का नाम: सुखदेवसिंह गृह संख्या : 40 उम्र : 26 लिंग : पुरुष	फोटो उपलब्ध	232	WAN2523306	निर्वाचक का नाम : सुमन पति का नाम: महावीर सिंह गृह संख्या : 40 उम्र : 26 लिंग : महिला	फोटो उपलब्ध	233	RJ/12/100/282321	निर्वाचक का नाम : नाथी पति का नाम: लक्ष्मण गृह संख्या : 41 उम्र : 71 लिंग : महिला	फोटो उपलब्ध

234 निर्वाचक का नाम : केली पति का नाम: लक्ष्मण गृह संख्या : 41 उम्र : 62 लिंग : महिला	WAN1941210 फोटो उपलब्ध	235 निर्वाचक का नाम : फतेहसिंह राठौड़ पिता का नाम: लक्ष्मणसिंह गृह संख्या : 41 उम्र : 45 लिंग : पुरुष	WAN1850270 फोटो उपलब्ध	236 निर्वाचक का नाम : जनता पति का नाम: फतेहसिंह गृह संख्या : 41 उम्र : 42 लिंग : महिला	WAN0014258 फोटो उपलब्ध
237 निर्वाचक का नाम : जयसिंह पिता का नाम: फतेहसिंह गृह संख्या : 41 उम्र : 26 लिंग : पुरुष	WAN1850403 फोटो उपलब्ध	238 निर्वाचक का नाम : नीता माता का नाम: जनता गृह संख्या : 41 उम्र : 21 लिंग : महिला	WAN2254001 फोटो उपलब्ध	239 निर्वाचक का नाम : धनी पति का नाम: रोड सिंह गृह संख्या : 42 उम्र : 79 लिंग : महिला	RJ/12/100/282178 फोटो उपलब्ध
240 निर्वाचक का नाम : लक्ष्मी पति का नाम: बाबू गृह संख्या : 42 उम्र : 55 लिंग : महिला	RJ/12/100/282182 फोटो उपलब्ध	241 निर्वाचक का नाम : बाबू सिंह पिता का नाम: रोड सिंह गृह संख्या : 42 उम्र : 54 लिंग : पुरुष	WAN1205962 फोटो उपलब्ध	242 निर्वाचक का नाम : पदम सिंह पिता का नाम: बाबू सिंह गृह संख्या : 42 उम्र : 29 लिंग : पुरुष	WAN1347053 फोटो उपलब्ध
243 निर्वाचक का नाम : किरण रावत पति का नाम: पदमसिंह गृह संख्या : 42 उम्र : 28 लिंग : महिला	WAN1777580 फोटो उपलब्ध	244 निर्वाचक का नाम : उत्तमसिंह रावत पिता का नाम: बाबूसिंह गृह संख्या : 42 उम्र : 27 लिंग : पुरुष	WAN1778190 फोटो उपलब्ध	245 निर्वाचक का नाम : संतोष रावत पति का नाम: उत्तम सिंह रावत गृह संख्या : 42 उम्र : 26 लिंग : महिला	WAN2553758 फोटो उपलब्ध
246 निर्वाचक का नाम : उगमी पति का नाम: नर सिंह गृह संख्या : 43 उम्र : 56 लिंग : महिला	RJ/12/100/282387 फोटो उपलब्ध	247 निर्वाचक का नाम : प्रैमी पति का नाम: शम्भू गृह संख्या : 44 उम्र : 68 लिंग : महिला	RJ/12/100/282181 फोटो उपलब्ध	248 निर्वाचक का नाम : शम्भू पिता का नाम: बख्ता गृह संख्या : 44 उम्र : 62 लिंग : पुरुष	FLB3176393 फोटो उपलब्ध
249 निर्वाचक का नाम : सीता राम सिंह पिता का नाम: आनन्द सिंह गृह संख्या : 45 उम्र : 65 लिंग : पुरुष	WAN1467067 फोटो उपलब्ध	250 निर्वाचक का नाम : सोनी पति का नाम: मेधा गृह संख्या : 45 उम्र : 58 लिंग : महिला	RJ/12/100/282187 फोटो उपलब्ध	251 निर्वाचक का नाम : मूल सिंह पिता का नाम: सीता राम सिंह गृह संख्या : 45 उम्र : 38 लिंग : पुरुष	WAN0527119 फोटो उपलब्ध
252 निर्वाचक का नाम : जवान सिंह पिता का नाम: सीता राम सिंह गृह संख्या : 45 उम्र : 36 लिंग : पुरुष	WAN0898262 फोटो उपलब्ध	253 निर्वाचक का नाम : सम्पति पति का नाम: जवान सिंह गृह संख्या : 45 उम्र : 28 लिंग : महिला	WAN1659416 फोटो उपलब्ध	254 निर्वाचक का नाम : जड ाव पति का नाम: छोगा गृह संख्या : 46 उम्र : 73 लिंग : महिला	RJ/12/100/282389 फोटो उपलब्ध
255 निर्वाचक का नाम : जनता पिता का नाम: लालसिंह गृह संख्या : 46 उम्र : 43 लिंग : महिला	FLB1249671 फोटो उपलब्ध	256 निर्वाचक का नाम : दिव्या पति का नाम: देवेन्द्रसिंह गृह संख्या : 46 उम्र : 29 लिंग : महिला	WAN1850411 फोटो उपलब्ध	257 निर्वाचक का नाम : तारा पति का नाम: नेपाल सिंह रावत गृह संख्या : 46 उम्र : 27 लिंग : महिला	WAN1659424 फोटो उपलब्ध
258 निर्वाचक का नाम : गोपी पिता का नाम: माना गृह संख्या : 47 उम्र : 69 लिंग : पुरुष	RJ/12/100/282388 फोटो उपलब्ध	259 निर्वाचक का नाम : बरदी पति का नाम: गोपी सिंह गृह संख्या : 47 उम्र : 64 लिंग : महिला	WAN1467026 फोटो उपलब्ध	260 निर्वाचक का नाम : ओमप्रकाश पिता का नाम: गोपी सिंह गृह संख्या : 47 उम्र : 33 लिंग : पुरुष	WAN1466960 फोटो उपलब्ध
261 निर्वाचक का नाम : शारदा देवी पति का नाम: ओम सिंह गृह संख्या : 47 उम्र : 32 लिंग : महिला	WAN1467034 फोटो उपलब्ध	262 निर्वाचक का नाम : रूपा देवी पति का नाम: मदन गृह संख्या : 48 उम्र : 68 लिंग : महिला	RJ/12/100/282224 फोटो उपलब्ध	263 निर्वाचक का नाम : लीला पति का नाम: मदन गृह संख्या : 48 उम्र : 66 लिंग : महिला	RJ/12/100/283017 फोटो उपलब्ध

264	FLB3176500	निर्वाचक का नाम : रीना पति का नाम: रणजीत गृह संख्या : 48 उम्र : 44 लिंग : महिला	फोटो उपलब्ध	265	FLB1097468	निर्वाचक का नाम : रणजीत सिंह पिता का नाम: मदन सिंह गृह संख्या : 48 उम्र : 43 लिंग : पुरुष	फोटो उपलब्ध	266	WAN1777655	निर्वाचक का नाम : नरेंद्रसिंह पिता का नाम: बाबूसिंह गृह संख्या : 48 उम्र : 38 लिंग : पुरुष	फोटो उपलब्ध
267	WAN0610626	निर्वाचक का नाम : सुरेन्द्र सिंह पिता का नाम: मदन सिंह गृह संख्या : 48 उम्र : 37 लिंग : पुरुष	फोटो उपलब्ध	268	WAN0610535	निर्वाचक का नाम : संतोष पति का नाम: सुरेन्द्र सिंह गृह संख्या : 48 उम्र : 36 लिंग : महिला	फोटो उपलब्ध	269	WAN2519015	निर्वाचक का नाम : उपेन्द्र सिंह पिता का नाम: मदन सिंह गृह संख्या : 48 उम्र : 34 लिंग : पुरुष	फोटो उपलब्ध
270	WAN1659440	निर्वाचक का नाम : भवानी सिंह पिता का नाम: बाबू गृह संख्या : 48 उम्र : 28 लिंग : पुरुष	फोटो उपलब्ध	271	WAN1778117	निर्वाचक का नाम : पूजादेवी पति का नाम: उपेंद्रसिंह गृह संख्या : 48 उम्र : 27 लिंग : महिला	फोटो उपलब्ध	272	WAN2586691	निर्वाचक का नाम : करण सिंह पिता का नाम: सुरेन्द्र सिंह गृह संख्या : 48 उम्र : 19 लिंग : पुरुष	फोटो उपलब्ध
273	RJ/12/100/282330	निर्वाचक का नाम : मीठू पिता का नाम: हजारी गृह संख्या : 49 उम्र : 71 लिंग : पुरुष	फोटो उपलब्ध	274	WAN1808559	निर्वाचक का नाम : बाबू पिता का नाम: सरदारसिंह गृह संख्या : 49 उम्र : 69 लिंग : पुरुष	फोटो उपलब्ध	275	RJ/12/100/282331	निर्वाचक का नाम : सोवनी पति का नाम: मिठू गृह संख्या : 49 उम्र : 67 लिंग : महिला	फोटो उपलब्ध
276	WAN1808567	निर्वाचक का नाम : कमला पति का नाम: बाबु गृह संख्या : 49 उम्र : 67 लिंग : महिला	फोटो उपलब्ध	277	RJ/12/100/283016	निर्वाचक का नाम : धारा सिंह पिता का नाम: मीठू सिंह गृह संख्या : 49 उम्र : 47 लिंग : पुरुष	फोटो उपलब्ध	278	WAN0610790	निर्वाचक का नाम : शेर सिंह पिता का नाम: मीठू सिंह गृह संख्या : 49 उम्र : 41 लिंग : पुरुष	फोटो उपलब्ध
279	FLB1333749	निर्वाचक का नाम : लाली पति का नाम: धारासिंह गृह संख्या : 49 उम्र : 40 लिंग : महिला	फोटो उपलब्ध	280	WAN0765503	निर्वाचक का नाम : विमला पति का नाम: शेरसिंह गृह संख्या : 49 उम्र : 35 लिंग : महिला	फोटो उपलब्ध	281	WAN0120089	निर्वाचक का नाम : विजय सिंह पिता का नाम: अर्जुन सिंह गृह संख्या : 50 उम्र : 71 लिंग : पुरुष	फोटो उपलब्ध
282	RJ/12/100/282227	निर्वाचक का नाम : शान्ति पति का नाम: विजय सिंह गृह संख्या : 50 उम्र : 69 लिंग : महिला	फोटो उपलब्ध	283	FLB3177367	निर्वाचक का नाम : श्रवण सिंह पिता का नाम: विजय सिंह गृह संख्या : 50 उम्र : 45 लिंग : पुरुष	फोटो उपलब्ध	284	WAN0527259	निर्वाचक का नाम : सतीष पति का नाम: श्रवणसिंह गृह संख्या : 50 उम्र : 42 लिंग : महिला	फोटो उपलब्ध
285	WAN0527242	निर्वाचक का नाम : सेवा सिंह पिता का नाम: विजय सिंह गृह संख्या : 50 उम्र : 39 लिंग : पुरुष	फोटो उपलब्ध	286	WAN1240654	निर्वाचक का नाम : नीलकमल देवी पति का नाम: सेवा सिंह गृह संख्या : 50 उम्र : 35 लिंग : महिला	फोटो उपलब्ध	287	WAN2145332	निर्वाचक का नाम : कुलदीप सिंग पिता का नाम: श्रवण सिंग गृह संख्या : 50 उम्र : 22 लिंग : पुरुष	फोटो उपलब्ध
288	RJ/12/100/282229	निर्वाचक का नाम : सीता पति का नाम: सोहन सिंह गृह संख्या : 51 उम्र : 76 लिंग : महिला	फोटो उपलब्ध	289	RJ/12/100/283018	निर्वाचक का नाम : शारदा पिता का नाम: सोहन सिंह गृह संख्या : 51 उम्र : 53 लिंग : महिला	फोटो उपलब्ध	290	FLB3175775	निर्वाचक का नाम : बालू सिंह पिता का नाम: सोहन सिंह गृह संख्या : 51 उम्र : 47 लिंग : पुरुष	फोटो उपलब्ध
291	FLB1333756	निर्वाचक का नाम : मनोहर सिंह पिता का नाम: सोहन सिंह गृह संख्या : 51 उम्र : 44 लिंग : पुरुष	फोटो उपलब्ध	292	FLB1442003	निर्वाचक का नाम : भंवरी देवी पति का नाम: बालू गृह संख्या : 51 उम्र : 43 लिंग : महिला	फोटो उपलब्ध	293	WAN2435873	निर्वाचक का नाम : हेमलता पति का नाम: मनोहर सिंह गृह संख्या : 51 उम्र : 36 लिंग : महिला	फोटो उपलब्ध

294	WAN2416915	निर्वाचक का नाम : उषा पिता का नाम: बालू सिंह गृह संख्या : 51 उम्र : 23 लिंग : महिला	फोटो उपलब्ध	295	RJ/12/100/283015	निर्वाचक का नाम : राधा पिता का नाम: प्रभु सिंह गृह संख्या : 52 उम्र : 70 लिंग : महिला	फोटो उपलब्ध	296	FLB3175791	निर्वाचक का नाम : बलवन्त पिता का नाम: प्रभू गृह संख्या : 52 उम्र : 44 लिंग : पुरुष	फोटो उपलब्ध
297	WAN1240688	निर्वाचक का नाम : वीर सिंह पिता का नाम: प्रभू सिंह गृह संख्या : 52 उम्र : 34 लिंग : पुरुष	फोटो उपलब्ध	298	WAN2451102	निर्वाचक का नाम : भगवान सिंह पिता का नाम: प्रभु सिंह गृह संख्या : 52 उम्र : 34 लिंग : पुरुष	फोटो उपलब्ध	299	WAN2451037	निर्वाचक का नाम : सुमन कुमारी पिता का नाम: भगवान सिंह गृह संख्या : 52 उम्र : 28 लिंग : महिला	फोटो उपलब्ध
300	RJ/12/100/282335	निर्वाचक का नाम : नैनी पिता का नाम: मांगीलाल गृह संख्या : 53 उम्र : 73 लिंग : महिला	फोटो उपलब्ध	301	FLB1442664	निर्वाचक का नाम : महेन्द्र पिता का नाम: मांगीलाल गृह संख्या : 53 उम्र : 53 लिंग : पुरुष	फोटो उपलब्ध	302	FLB1443308	निर्वाचक का नाम : नारायणी पिता का नाम: महेन्द्र गृह संख्या : 53 उम्र : 50 लिंग : महिला	फोटो उपलब्ध
303	WAN1091123	निर्वाचक का नाम : गंगा पिता का नाम: लाल सिंह गृह संख्या : 54 उम्र : 50 लिंग : महिला	फोटो उपलब्ध	304	WAN1347061	निर्वाचक का नाम : नेपाल सिंह पिता का नाम: लाल सिंह गृह संख्या : 54 उम्र : 29 लिंग : पुरुष	फोटो उपलब्ध	305	WAN1864206	निर्वाचक का नाम : शैतान सिंग रावत पिता का नाम: सोहन सिंग गृह संख्या : 54 उम्र : 28 लिंग : पुरुष	फोटो उपलब्ध
306	WAN1864214	निर्वाचक का नाम : ममता पिता का नाम: शैतान सिंग रावत गृह संख्या : 54 उम्र : 28 लिंग : महिला	फोटो उपलब्ध	307	WAN0610600	निर्वाचक का नाम : मीठू पिता का नाम: बुधा गृह संख्या : 55 उम्र : 74 लिंग : पुरुष	फोटो उपलब्ध	308	RJ/12/100/282332	निर्वाचक का नाम : जमना पिता का नाम: मिठू गृह संख्या : 55 उम्र : 69 लिंग : महिला	फोटो उपलब्ध
309	WAN1315050	निर्वाचक का नाम : विक्रम सिंह पिता का नाम: मिठू सिंह गृह संख्या : 55 उम्र : 40 लिंग : पुरुष	फोटो उपलब्ध	310	WAN0698852	निर्वाचक का नाम : भगवान सिंह पिता का नाम: मिठू सिंह गृह संख्या : 55 उम्र : 36 लिंग : पुरुष	फोटो उपलब्ध	311	WAN1315183	निर्वाचक का नाम : बबली पिता का नाम: विक्रम सिंह गृह संख्या : 55 उम्र : 35 लिंग : महिला	फोटो उपलब्ध
312	WAN1315175	निर्वाचक का नाम : परमेश्वर सिंह पिता का नाम: मिठू सिंह गृह संख्या : 55 उम्र : 30 लिंग : पुरुष	फोटो उपलब्ध	313	WAN1961283	निर्वाचक का नाम : भवरू पिता का नाम: नारायण गृह संख्या : 56 उम्र : 57 लिंग : पुरुष	फोटो उपलब्ध	314	WAN0013813	निर्वाचक का नाम : कंवरी पिता का नाम: भवरू गृह संख्या : 56 उम्र : 44 लिंग : महिला	फोटो उपलब्ध
315	FLB1442144	निर्वाचक का नाम : हीरी पिता का नाम: खीमा गृह संख्या : 57 उम्र : 59 लिंग : महिला	फोटो उपलब्ध	316	FLB1097427	निर्वाचक का नाम : रणजीत पिता का नाम: पूना गृह संख्या : 57 उम्र : 52 लिंग : पुरुष	फोटो उपलब्ध	317	FLB1097526	निर्वाचक का नाम : लीला पिता का नाम: रणजीत गृह संख्या : 57 उम्र : 43 लिंग : महिला	फोटो उपलब्ध
318	RJ/12/100/283014	निर्वाचक का नाम : बदामी पिता का नाम: प्रेम गृह संख्या : 58 उम्र : 78 लिंग : महिला	फोटो उपलब्ध	319	RJ/12/100/282337	निर्वाचक का नाम : धन्ना पिता का नाम: प्रेम गृह संख्या : 58 उम्र : 54 लिंग : पुरुष	फोटो उपलब्ध	320	RJ/12/100/282338	निर्वाचक का नाम : कंचन पिता का नाम: धन्ना गृह संख्या : 58 उम्र : 53 लिंग : महिला	फोटो उपलब्ध
321	FLB3176468	निर्वाचक का नाम : सुखदेव पिता का नाम: प्रेमसिंह गृह संख्या : 58 उम्र : 44 लिंग : पुरुष	फोटो उपलब्ध	322	FLB3176435	निर्वाचक का नाम : लक्ष्मी पिता का नाम: सुखदेव गृह संख्या : 58 उम्र : 42 लिंग : महिला	फोटो उपलब्ध	323	WAN2556314	निर्वाचक का नाम : सुशीला पिता का नाम: सुखदेव सिंह गृह संख्या : 58 उम्र : 20 लिंग : महिला	फोटो उपलब्ध

324	RJ/12/100/282323	निर्वाचक का नाम : रूकमा पति का नाम: गोकल गृह संख्या : 59 उम्र : 84 लिंग : महिला	फोटो उपलब्ध	325	WAN0610337	निर्वाचक का नाम : जय सिंह पिता का नाम: गोकुल सिंह गृह संख्या : 59 उम्र : 35 लिंग : पुरुष	फोटो उपलब्ध	326	FLB1164490	निर्वाचक का नाम : सोहनसिंह पिता का नाम: मीठूसिंह गृह संख्या : 60 उम्र : 45 लिंग : पुरुष	फोटो उपलब्ध
327	FLB3177433	निर्वाचक का नाम : सोहनी पति का नाम: सोहन गृह संख्या : 60 उम्र : 39 लिंग : महिला	फोटो उपलब्ध	328	WAN2582906	निर्वाचक का नाम : नेपाल पिता का नाम: सोहन सिंह गृह संख्या : 60 उम्र : 19 लिंग : पुरुष	फोटो उपलब्ध	329	RJ/12/100/282328	निर्वाचक का नाम : मिश्री पिता का नाम: रहीमा गृह संख्या : 61 उम्र : 76 लिंग : पुरुष	फोटो उपलब्ध
330	FLB1333780	निर्वाचक का नाम : नंगासिंह पिता का नाम: मिश्री गृह संख्या : 61 उम्र : 42 लिंग : पुरुष	फोटो उपलब्ध	331	FLB1333798	निर्वाचक का नाम : कोयली पति का नाम: नंगासिंह गृह संख्या : 61 उम्र : 40 लिंग : महिला	फोटो उपलब्ध	332	WAN0610329	निर्वाचक का नाम : नर सिंह पिता का नाम: मिश्री सिंह गृह संख्या : 61 उम्र : 37 लिंग : पुरुष	फोटो उपलब्ध
333	WAN0572982	निर्वाचक का नाम : अनिता पति का नाम: नर सिंह गृह संख्या : 61 उम्र : 36 लिंग : महिला	फोटो उपलब्ध	334	WAN2576130	निर्वाचक का नाम : मोनू सिंह रावत पिता का नाम: नंगा सिंह गृह संख्या : 61 उम्र : 19 लिंग : पुरुष	फोटो उपलब्ध	335	RJ/12/100/282339	निर्वाचक का नाम : कंचन पति का नाम: प्रभु गृह संख्या : 62 उम्र : 72 लिंग : महिला	फोटो उपलब्ध
336	FLB1097450	निर्वाचक का नाम : मोहन पिता का नाम: फूला गृह संख्या : 64 उम्र : 66 लिंग : पुरुष	फोटो उपलब्ध	337	RJ/12/100/282281	निर्वाचक का नाम : गीता पति का नाम: मोहन गृह संख्या : 64 उम्र : 64 लिंग : महिला	फोटो उपलब्ध	338	FLB3175338	निर्वाचक का नाम : पर्वत सिंह पिता का नाम: मोहन सिंह गृह संख्या : 64 उम्र : 37 लिंग : पुरुष	फोटो उपलब्ध
339	WAN0610659	निर्वाचक का नाम : लीला देवी पति का नाम: पर्वत सिंह गृह संख्या : 64 उम्र : 35 लिंग : महिला	फोटो उपलब्ध	340	RJ/12/100/282251	निर्वाचक का नाम : गोमी पति का नाम: पूना गृह संख्या : 65 उम्र : 87 लिंग : महिला	फोटो उपलब्ध	341	WAN0610758	निर्वाचक का नाम : पूरण सिंह पिता का नाम: जफरू सिंह गृह संख्या : 65 उम्र : 73 लिंग : पुरुष	फोटो उपलब्ध
342	WAN0527424	निर्वाचक का नाम : गोपाल पिता का नाम: पूना गृह संख्या : 65 उम्र : 58 लिंग : पुरुष	फोटो उपलब्ध	343	WAN1192061	निर्वाचक का नाम : बीरमा पिता का नाम: पूना गृह संख्या : 65 उम्र : 57 लिंग : पुरुष	फोटो उपलब्ध	344	RJ/12/100/282252	निर्वाचक का नाम : गीता पति का नाम: गोपाल गृह संख्या : 65 उम्र : 54 लिंग : महिला	फोटो उपलब्ध
345	WAN2485258	निर्वाचक का नाम : संतोष पति का नाम: बीरमा गृह संख्या : 65 उम्र : 53 लिंग : महिला	फोटो उपलब्ध	346	WAN1879089	निर्वाचक का नाम : प्रकाश सिंह पिता का नाम: पूरण सिंह गृह संख्या : 65 उम्र : 37 लिंग : पुरुष	फोटो उपलब्ध	347	RJ/12/100/282238	निर्वाचक का नाम : धीसा पिता का नाम: हरजी गृह संख्या : 66 उम्र : 54 लिंग : पुरुष	फोटो उपलब्ध
348	RJ/12/100/282401	निर्वाचक का नाम : सुमित्रा पति का नाम: धीसा गृह संख्या : 66 उम्र : 53 लिंग : महिला	फोटो उपलब्ध	349	WAN2145365	निर्वाचक का नाम : करण सिंह पिता का नाम: धीसा सिंह गृह संख्या : 66 उम्र : 24 लिंग : पुरुष	फोटो उपलब्ध	350	FLB1249721	निर्वाचक का नाम : सोहन पिता का नाम: चतुर्भुज गृह संख्या : 67 उम्र : 72 लिंग : पुरुष	फोटो उपलब्ध
351	RJ/12/100/282190	निर्वाचक का नाम : नंगासिंह पिता का नाम: चतुर्भुज गृह संख्या : 67 उम्र : 64 लिंग : पुरुष	फोटो उपलब्ध	352	WAN1467117	निर्वाचक का नाम : निर्मला पति का नाम: सोहन सिंह गृह संख्या : 67 उम्र : 64 लिंग : महिला	फोटो उपलब्ध	353	RJ/12/100/282191	निर्वाचक का नाम : सीता पति का नाम: नंगासिंह गृह संख्या : 67 उम्र : 56 लिंग : महिला	फोटो उपलब्ध

354	WAN2510345	निर्वाचक का नाम : कविता पति का नाम: नरपत सिंह गृह संख्या : 67 उम्र : 33 लिंग : महिला	फोटो उपलब्ध	355	WAN2522050	निर्वाचक का नाम : नरपत सिंह पिता का नाम: नंगा सिंह गृह संख्या : 67 उम्र : 31 लिंग : पुरुष	फोटो उपलब्ध	356	WAN1467125	निर्वाचक का नाम : सुरेन्द्र सिंह पिता का नाम: सोहन सिंह गृह संख्या : 67 उम्र : 30 लिंग : पुरुष	फोटो उपलब्ध
357	WAN2521649	निर्वाचक का नाम : बलवंत सिंह रावत पिता का नाम: नंगा सिंह गृह संख्या : 67 उम्र : 30 लिंग : पुरुष	फोटो उपलब्ध	358	WAN2522340	निर्वाचक का नाम : पूजा पति का नाम: बलवंत सिंह रावत गृह संख्या : 67 उम्र : 25 लिंग : महिला	फोटो उपलब्ध	359	WAN2266906	निर्वाचक का नाम : रविद्र सिंह पिता का नाम: सोहन सिंह गृह संख्या : 67 उम्र : 21 लिंग : पुरुष	फोटो उपलब्ध
360	FLB1097401	निर्वाचक का नाम : दाखू पति का नाम: भंवरू गृह संख्या : 68 उम्र : 64 लिंग : महिला	फोटो उपलब्ध	361	RJ/12/100/282193	निर्वाचक का नाम : सीता पति का नाम: नारायण सिंह गृह संख्या : 68 उम्र : 43 लिंग : महिला	फोटो उपलब्ध	362	WAN2490357	निर्वाचक का नाम : विजय सिंह पिता का नाम: भंवर सिंह गृह संख्या : 68 उम्र : 42 लिंग : पुरुष	फोटो उपलब्ध
363	RJ/12/100/282319	निर्वाचक का नाम : रामडूडी पति का नाम: गोविन्द गृह संख्या : 69 उम्र : 67 लिंग : महिला	फोटो उपलब्ध	364	FLB3175346	निर्वाचक का नाम : किशनसिंह पिता का नाम: गोविन्द्रसिंह गृह संख्या : 69 उम्र : 43 लिंग : पुरुष	फोटो उपलब्ध	365	FLB1249739	निर्वाचक का नाम : मैना पति का नाम: किशनसिंह गृह संख्या : 69 उम्र : 40 लिंग : महिला	फोटो उपलब्ध
366	WAN0610485	निर्वाचक का नाम : महेन्द्र सिंह पिता का नाम: गोविन्द्र सिंह गृह संख्या : 69 उम्र : 36 लिंग : पुरुष	फोटो उपलब्ध	367	WAN1240761	निर्वाचक का नाम : रेखा पति का नाम: महेन्द्र सिंह गृह संख्या : 69 उम्र : 31 लिंग : महिला	फोटो उपलब्ध	368	WAN2486173	निर्वाचक का नाम : पायल चौहान पति का नाम: सावर सिंह गृह संख्या : 69 उम्र : 31 लिंग : महिला	फोटो उपलब्ध
369	RJ/12/100/282316	निर्वाचक का नाम : केशी पति का नाम: कालू सिंह गृह संख्या : 70 उम्र : 77 लिंग : महिला	फोटो उपलब्ध	370	FLB1249762	निर्वाचक का नाम : मदन सिंह पिता का नाम: कालू सिंह गृह संख्या : 70 उम्र : 44 लिंग : पुरुष	फोटो उपलब्ध	371	FLB3175510	निर्वाचक का नाम : मैना पति का नाम: मदनसिंह गृह संख्या : 70 उम्र : 42 लिंग : महिला	फोटो उपलब्ध
372	FLB1249754	निर्वाचक का नाम : न्याली पति का नाम: गोपाल सिंह गृह संख्या : 70 उम्र : 40 लिंग : महिला	फोटो उपलब्ध	373	WAN2551968	निर्वाचक का नाम : देपाल सिंह पिता का नाम: मदन सिंह गृह संख्या : 70 उम्र : 23 लिंग : पुरुष	फोटो उपलब्ध	374	WAN2526150	निर्वाचक का नाम : पूजा रावत पिता का नाम: गोपाल सिंह गृह संख्या : 70 उम्र : 19 लिंग : महिला	फोटो उपलब्ध
375	WAN2637312	निर्वाचक का नाम : महावीर सिंह पिता का नाम: गोपाल सिंह गृह संख्या : 70 उम्र : 19 लिंग : पुरुष	फोटो उपलब्ध	376	RJ/12/100/283019	निर्वाचक का नाम : पेमी पति का नाम: तेजा गृह संख्या : 71 उम्र : 64 लिंग : महिला	फोटो उपलब्ध	377	RJ/12/100/282425	निर्वाचक का नाम : विजय सिंह पिता का नाम: प्रेमसिंह गृह संख्या : 71 उम्र : 62 लिंग : पुरुष	फोटो उपलब्ध
378	RJ/12/100/282273	निर्वाचक का नाम : कोयली पति का नाम: विजयसिंह गृह संख्या : 71 उम्र : 61 लिंग : महिला	फोटो उपलब्ध	379	WAN1091131	निर्वाचक का नाम : सज्जनसिंह पिता का नाम: तेजसिंह गृह संख्या : 71 उम्र : 41 लिंग : पुरुष	फोटो उपलब्ध	380	WAN2336055	निर्वाचक का नाम : रणवीर सिंह पिता का नाम: तेज सिंह गृह संख्या : 71 उम्र : 41 लिंग : पुरुष	फोटो उपलब्ध
381	WAN2336071	निर्वाचक का नाम : सुशीला पति का नाम: रणवीर सिंह गृह संख्या : 71 उम्र : 38 लिंग : महिला	फोटो उपलब्ध	382	WAN1142215	निर्वाचक का नाम : शैतान सिंह पिता का नाम: विजय सिंह गृह संख्या : 71 उम्र : 33 लिंग : पुरुष	फोटो उपलब्ध	383	WAN1425388	निर्वाचक का नाम : सोनू पति का नाम: शैतान सिंह गृह संख्या : 71 उम्र : 33 लिंग : महिला	फोटो उपलब्ध

384	RJ/12/100/282408	निर्वाचक का नाम : पेमी पति का नाम: दौलत सिंह गृह संख्या : 72 उम्र : 78 लिंग : महिला	फोटो उपलब्ध	385	WAN0610824	निर्वाचक का नाम : सुरमा सिंह पति का नाम: दौलत सिंह गृह संख्या : 72 उम्र : 60 लिंग : पुरुष	फोटो उपलब्ध	386	RJ/12/100/282295	निर्वाचक का नाम : बदामी पति का नाम: सूरमा गृह संख्या : 72 उम्र : 59 लिंग : महिला	फोटो उपलब्ध
387	FLB1333806	निर्वाचक का नाम : नर सिंह पति का नाम: दौलत सिंह गृह संख्या : 72 उम्र : 44 लिंग : पुरुष	फोटो उपलब्ध	388	WAN0120626	निर्वाचक का नाम : इन्द्रा सिंह पति का नाम: नर सिंह गृह संख्या : 72 उम्र : 41 लिंग : महिला	फोटो उपलब्ध	389	WAN1659473	निर्वाचक का नाम : भगवान सिंह पति का नाम: सुरमा सिंह गृह संख्या : 72 उम्र : 28 लिंग : पुरुष	फोटो उपलब्ध
390	WAN1879220	निर्वाचक का नाम : प्रवीण सिंह रावत पति का नाम: सुरमा सिंह रावत गृह संख्या : 72 उम्र : 25 लिंग : पुरुष	फोटो उपलब्ध	391	FLB1441534	निर्वाचक का नाम : भोला सिंह पति का नाम: गुलाब सिंह गृह संख्या : 73 उम्र : 79 लिंग : पुरुष	फोटो उपलब्ध	392	RJ/12/100/282409	निर्वाचक का नाम : कालू पति का नाम: गुल्ला सिंह गृह संख्या : 73 उम्र : 78 लिंग : पुरुष	फोटो उपलब्ध
393	RJ/12/100/282410	निर्वाचक का नाम : राधा पति का नाम: कालू गृह संख्या : 73 उम्र : 76 लिंग : महिला	फोटो उपलब्ध	394	RJ/12/100/283023	निर्वाचक का नाम : कमला पति का नाम: भोला गृह संख्या : 73 उम्र : 71 लिंग : महिला	फोटो उपलब्ध	395	RJ/12/100/282411	निर्वाचक का नाम : उगमा पति का नाम: कालू गृह संख्या : 73 उम्र : 54 लिंग : पुरुष	फोटो उपलब्ध
396	FLB1509124	निर्वाचक का नाम : पांचू सिंह पति का नाम: कालू सिंह गृह संख्या : 73 उम्र : 45 लिंग : पुरुष	फोटो उपलब्ध	397	FLB3176708	निर्वाचक का नाम : प्रभु सिंह पति का नाम: कालू सिंह गृह संख्या : 73 उम्र : 42 लिंग : पुरुष	फोटो उपलब्ध	398	FLB1509587	निर्वाचक का नाम : इन्द्रादेवी पति का नाम: जयसिंह गृह संख्या : 73 उम्र : 40 लिंग : महिला	फोटो उपलब्ध
399	WAN1727692	निर्वाचक का नाम : विक्रम सिंह पति का नाम: भोला सिंह गृह संख्या : 73 उम्र : 37 लिंग : पुरुष	फोटो उपलब्ध	400	WAN1347079	निर्वाचक का नाम : करण सिंह पति का नाम: भोला सिंह गृह संख्या : 73 उम्र : 36 लिंग : पुरुष	फोटो उपलब्ध	401	WAN1425370	निर्वाचक का नाम : जसोदा चौहान पति का नाम: विक्रम सिंह गृह संख्या : 73 उम्र : 33 लिंग : महिला	फोटो उपलब्ध
402	WAN2531960	निर्वाचक का नाम : विमला रावत पति का नाम: करण सिंह गृह संख्या : 73 उम्र : 29 लिंग : महिला	फोटो उपलब्ध	403	WAN0527507	निर्वाचक का नाम : अनूप सिंह पति का नाम: मिठू सिंह गृह संख्या : 74 उम्र : 56 लिंग : पुरुष	फोटो उपलब्ध	404	FLB1443373	निर्वाचक का नाम : सीता पति का नाम: अनुप सिंह गृह संख्या : 74 उम्र : 53 लिंग : महिला	फोटो उपलब्ध
405	RJ/12/100/282307	निर्वाचक का नाम : विजेन्द्र सिंह पति का नाम: मिठू सिंह गृह संख्या : 74 उम्र : 52 लिंग : पुरुष	फोटो उपलब्ध	406	RJ/12/100/282308	निर्वाचक का नाम : मुन्नी पति का नाम: विजेन्द्र सिंह गृह संख्या : 74 उम्र : 50 लिंग : महिला	फोटो उपलब्ध	407	FLB1333814	निर्वाचक का नाम : भीम सिंह पति का नाम: मिठू सिंह गृह संख्या : 74 उम्र : 47 लिंग : पुरुष	फोटो उपलब्ध
408	FLB1509595	निर्वाचक का नाम : जय सिंह रावत पति का नाम: भोला सिंह गृह संख्या : 74 उम्र : 42 लिंग : पुरुष	फोटो उपलब्ध	409	FLB1442771	निर्वाचक का नाम : विमलादेवी पति का नाम: भीमसिंह गृह संख्या : 74 उम्र : 40 लिंग : महिला	फोटो उपलब्ध	410	WAN0698787	निर्वाचक का नाम : सुरेन्द्र सिंह पति का नाम: अनूप सिंह गृह संख्या : 74 उम्र : 34 लिंग : पुरुष	फोटो उपलब्ध
411	WAN1778141	निर्वाचक का नाम : मुकेशसिंह पति का नाम: अनूपसिंह गृह संख्या : 74 उम्र : 31 लिंग : पुरुष	फोटो उपलब्ध	412	WAN1425396	निर्वाचक का नाम : नेपाल सिंह पति का नाम: विजेन्द्र सिंह गृह संख्या : 74 उम्र : 27 लिंग : पुरुष	फोटो उपलब्ध	413	WAN1778125	निर्वाचक का नाम : नेता कुमारी पति का नाम: सुरेन्द्रसिंह गृह संख्या : 74 उम्र : 26 लिंग : महिला	फोटो उपलब्ध

414 निर्वाचक का नाम : देवेन्द्र सिंह पिता का नाम: भीम सिंह गृह संख्या : 74 उम्र : 21 लिंग : पुरुष	WAN2435816 फोटो उपलब्ध	415 निर्वाचक का नाम : हेमा पिता का नाम: देवा गृह संख्या : 75 उम्र : 81 लिंग : पुरुष	RJ/12/100/282302 फोटो उपलब्ध	416 निर्वाचक का नाम : सीताराम सिंह पिता का नाम: मेवा सिंह गृह संख्या : 75 उम्र : 50 लिंग : पुरुष	RJ/12/100/282414 फोटो उपलब्ध
417 निर्वाचक का नाम : कान्ता पति का नाम: सीताराम सिंह गृह संख्या : 75 उम्र : 47 लिंग : महिला	FLB1509447 फोटो उपलब्ध	418 निर्वाचक का नाम : हुक्म सिंह पिता का नाम: हेम सिंह गृह संख्या : 75 उम्र : 46 लिंग : पुरुष	WAN1659481 फोटो उपलब्ध	419 निर्वाचक का नाम : भगवान सिंह पिता का नाम: सीताराम सिंह राठौड़ गृह संख्या : 75 उम्र : 29 लिंग : पुरुष	WAN1467083 फोटो उपलब्ध
420 निर्वाचक का नाम : सोनू पिता का नाम: हुक्म सिंह गृह संख्या : 75 उम्र : 23 लिंग : पुरुष	WAN2145340 फोटो उपलब्ध	421 निर्वाचक का नाम : नीलम रावत पिता का नाम: सीता राम सिंह गृह संख्या : 75 उम्र : 22 लिंग : महिला	WAN2160026 फोटो उपलब्ध	422 निर्वाचक का नाम : जीवन पिता का नाम: हजारी गृह संख्या : 76 उम्र : 56 लिंग : पुरुष	RJ/12/100/282415 फोटो उपलब्ध
423 निर्वाचक का नाम : शारदा पति का नाम: जीवन गृह संख्या : 76 उम्र : 56 लिंग : महिला	WAN0610832 फोटो उपलब्ध	424 निर्वाचक का नाम : सोहन सिंह पिता का नाम: लाडू सिंह गृह संख्या : 77 उम्र : 72 लिंग : पुरुष	WAN1192095 फोटो उपलब्ध	425 निर्वाचक का नाम : पुष्पा पति का नाम: लाल सिंह गृह संख्या : 77 उम्र : 37 लिंग : महिला	FLB3177524 फोटो उपलब्ध
426 निर्वाचक का नाम : लाल सिंह पिता का नाम: सोहन सिंह गृह संख्या : 77 उम्र : 37 लिंग : पुरुष	FLB3177516 फोटो उपलब्ध	427 निर्वाचक का नाम : प्रिया राठौड़ पिता का नाम: लाल सिंह राठौड़ गृह संख्या : 77 उम्र : 19 लिंग : महिला	WAN2577401 फोटो उपलब्ध	428 निर्वाचक का नाम : मीरा पति का नाम: मनोहर सिंह गृह संख्या : 78 उम्र : 40 लिंग : महिला	WAN1240738 फोटो उपलब्ध
429 निर्वाचक का नाम : मनोहर सिंह पिता का नाम: शम्भूसिंह गृह संख्या : 78 उम्र : 39 लिंग : पुरुष	FLB3268356 फोटो उपलब्ध	430 निर्वाचक का नाम : प्रताप सिंह पिता का नाम: शम्भूसिंह गृह संख्या : 78 उम्र : 37 लिंग : पुरुष	FLB3268349 फोटो उपलब्ध	431 निर्वाचक का नाम : पुरण सिंह पिता का नाम: शम्भु सिंह गृह संख्या : 78 उम्र : 36 लिंग : पुरुष	WAN0610782 फोटो उपलब्ध
432 निर्वाचक का नाम : मोहनी पति का नाम: धरम सिंह गृह संख्या : 79 उम्र : 63 लिंग : महिला	RJ/12/100/282406 फोटो उपलब्ध	433 निर्वाचक का नाम : हीरा सिंह पिता का नाम: ओकारसिंह गृह संख्या : 79 उम्र : 55 लिंग : पुरुष	RJ/12/100/282285 फोटो उपलब्ध	434 निर्वाचक का नाम : लक्ष्मी पति का नाम: हीरा सिंह गृह संख्या : 79 उम्र : 53 लिंग : महिला	RJ/12/100/282426 फोटो उपलब्ध
435 निर्वाचक का नाम : खेत सिंह पिता का नाम: धर्मसिंह गृह संख्या : 79 उम्र : 35 लिंग : पुरुष	WAN1315068 फोटो उपलब्ध	436 निर्वाचक का नाम : प्रवीण सिंह पिता का नाम: धर्मसिंह गृह संख्या : 79 उम्र : 34 लिंग : पुरुष	WAN1315076 फोटो उपलब्ध	437 निर्वाचक का नाम : लेखराज सिंह पिता का नाम: हीरा सिंह गृह संख्या : 79 उम्र : 26 लिंग : पुरुष	WAN2451094 फोटो उपलब्ध
438 निर्वाचक का नाम : कंचन पति का नाम: लेखराज सिंह गृह संख्या : 79 उम्र : 25 लिंग : महिला	WAN2549376 फोटो उपलब्ध	439 निर्वाचक का नाम : ललित सिंह पिता का नाम: हीरा सिंह गृह संख्या : 79 उम्र : 23 लिंग : पुरुष	WAN2435949 फोटो उपलब्ध	440 निर्वाचक का नाम : नैनी पति का नाम: शंकर गृह संख्या : 80 उम्र : 62 लिंग : महिला	RJ/12/100/283020 फोटो उपलब्ध
441 निर्वाचक का नाम : कमला पति का नाम: मोहन गृह संख्या : 80 उम्र : 59 लिंग : महिला	RJ/12/100/282269 फोटो उपलब्ध	442 निर्वाचक का नाम : बीरम सिंह पिता का नाम: मला सिंह गृह संख्या : 80 उम्र : 50 लिंग : पुरुष	WAN0610501 फोटो उपलब्ध	443 निर्वाचक का नाम : छोटी पति का नाम: बीरम सिंह गृह संख्या : 80 उम्र : 43 लिंग : महिला	WAN0610493 फोटो उपलब्ध

444 निर्वाचक का नाम : नरेंद्रसिंह पिता का नाम: शंकरसिंह गृह संख्या : 80 उम्र : 38 लिंग : पुरुष	WAN1850346 फोटो उपलब्ध	445 निर्वाचक का नाम : नरपत सिंह पिता का नाम: शंकर सिंह गृह संख्या : 80 उम्र : 35 लिंग : पुरुष	WAN1659499 फोटो उपलब्ध	446 निर्वाचक का नाम : बलवीर सिंह पिता का नाम: मोहन सिंह गृह संख्या : 80 उम्र : 35 लिंग : पुरुष	WAN0610386 फोटो उपलब्ध
447 निर्वाचक का नाम : सरोज पति का नाम: बलबीर सिंह गृह संख्या : 80 उम्र : 33 लिंग : महिला	WAN1835917 फोटो उपलब्ध	448 निर्वाचक का नाम : लता पति का नाम: नरेंद्र सिंह गृह संख्या : 80 उम्र : 33 लिंग : महिला	WAN2416923 फोटो उपलब्ध	449 निर्वाचक का नाम : सांवर सिंह पिता का नाम: मोहन सिंह गृह संख्या : 80 उम्र : 32 लिंग : पुरुष	WAN1425354 फोटो उपलब्ध
450 निर्वाचक का नाम : निशा पति का नाम: नरपत सिंह गृह संख्या : 80 उम्र : 31 लिंग : महिला	WAN1659507 फोटो उपलब्ध	451 निर्वाचक का नाम : नीतू पति का नाम: सांवर सिंह गृह संख्या : 80 उम्र : 30 लिंग : महिला	WAN1425362 फोटो उपलब्ध	452 निर्वाचक का नाम : पुष्पा पति का नाम: चक्रवती सिंह गृह संख्या : 80 उम्र : 28 लिंग : महिला	WAN1659515 फोटो उपलब्ध
453 निर्वाचक का नाम : कैलाश सिंह रावत माता का नाम: मोहन सिंह रावत गृह संख्या : 80 उम्र : 28 लिंग : पुरुष	WAN1835321 फोटो उपलब्ध	454 निर्वाचक का नाम : रूकमा पति का नाम: गिरधारी गृह संख्या : 81 उम्र : 80 लिंग : महिला	RJ/12/100/282271 फोटो उपलब्ध	455 निर्वाचक का नाम : शान्ति पति का नाम: फूला गृह संख्या : 82 उम्र : 80 लिंग : महिला	WAN0023036 फोटो उपलब्ध
456 निर्वाचक का नाम : हनुमान सिंह पिता का नाम: फूल सिंह गृह संख्या : 82 उम्र : 36 लिंग : पुरुष	WAN0527374 फोटो उपलब्ध	457 निर्वाचक का नाम : लीला पति का नाम: हनुमान सिंह गृह संख्या : 82 उम्र : 36 लिंग : महिला	WAN0610717 फोटो उपलब्ध	458 निर्वाचक का नाम : मिटू पिता का नाम: भेरा गृह संख्या : 83 उम्र : 87 लिंग : पुरुष	RJ/12/100/282274 फोटो उपलब्ध
459 निर्वाचक का नाम : केली पति का नाम: मिटू गृह संख्या : 83 उम्र : 84 लिंग : महिला	RJ/12/100/282275 फोटो उपलब्ध	460 निर्वाचक का नाम : मेवा पिता का नाम: भेरा गृह संख्या : 83 उम्र : 67 लिंग : पुरुष	FLB1442219 फोटो उपलब्ध	461 निर्वाचक का नाम : राधा पति का नाम: मेवा गृह संख्या : 83 उम्र : 64 लिंग : महिला	RJ/12/100/282276 फोटो उपलब्ध
462 निर्वाचक का नाम : मदनसिंह पिता का नाम: मिटू सिंह गृह संख्या : 83 उम्र : 41 लिंग : पुरुष	FLB1333822 फोटो उपलब्ध	# 463 निर्वाचक का नाम : जितेंद्र सिंह रावत पिता का नाम: मिटू सिंह रावत गृह संख्या : 83 उम्र : 37 लिंग : पुरुष	WAN0527176 फोटो उपलब्ध	464 निर्वाचक का नाम : विक्रम सिंह पिता का नाम: मेवा सिंह गृह संख्या : 83 उम्र : 38 लिंग : पुरुष	WAN1205954 फोटो उपलब्ध
465 निर्वाचक का नाम : मैना पति का नाम: जितेंद्र सिंह गृह संख्या : 83 उम्र : 36 लिंग : महिला	WAN1002641 फोटो उपलब्ध	466 निर्वाचक का नाम : सुनीता पति का नाम: मदनसिंह गृह संख्या : 83 उम्र : 35 लिंग : महिला	WAN1002658 फोटो उपलब्ध	467 निर्वाचक का नाम : पुष्पा पति का नाम: विक्रम सिंह गृह संख्या : 83 उम्र : 34 लिंग : महिला	WAN1205947 फोटो उपलब्ध
468 निर्वाचक का नाम : सोहनी पति का नाम: भोम सिंह गृह संख्या : 84 उम्र : 70 लिंग : महिला	WAN1192111 फोटो उपलब्ध	469 निर्वाचक का नाम : नैनी पति का नाम: मोडू सिंह गृह संख्या : 84 उम्र : 69 लिंग : महिला	RJ/12/100/282277 फोटो उपलब्ध	470 निर्वाचक का नाम : लक्षमण सिंह पिता का नाम: मोडू सिंह गृह संख्या : 84 उम्र : 51 लिंग : पुरुष	RJ/12/100/282278 फोटो उपलब्ध
471 निर्वाचक का नाम : संतोष पति का नाम: लक्षमण सिंह गृह संख्या : 84 उम्र : 50 लिंग : महिला	FLB1097443 फोटो उपलब्ध	472 निर्वाचक का नाम : संतोष देवी पति का नाम: जय सिंह गृह संख्या : 84 उम्र : 47 लिंग : महिला	WAN2488427 फोटो उपलब्ध	473 निर्वाचक का नाम : जय सिंह पिता का नाम: भोम सिंह गृह संख्या : 84 उम्र : 42 लिंग : पुरुष	WAN1091164 फोटो उपलब्ध

474	WAN1091180	निर्वाचक का नाम : प्रभुसिंह पिता का नाम: भोम सिंह गृह संख्या : 84 उम्र : 41 लिंग : पुरुष	फोटो उपलब्ध	475	FLB1442292	निर्वाचक का नाम : रामसिंह पिता का नाम: भोडसिंह गृह संख्या : 84 उम्र : 40 लिंग : पुरुष	फोटो उपलब्ध	476	WAN0610865	निर्वाचक का नाम : अनीता पति का नाम: राम सिंह गृह संख्या : 84 उम्र : 37 लिंग : महिला	फोटो उपलब्ध
477	WAN2546018	निर्वाचक का नाम : पायल पिता का नाम: लक्ष्मण सिंह गृह संख्या : 84 उम्र : 22 लिंग : महिला	फोटो उपलब्ध	478	WAN2551752	निर्वाचक का नाम : प्रीतम पिता का नाम: लक्ष्मण सिंह गृह संख्या : 84 उम्र : 20 लिंग : पुरुष	फोटो उपलब्ध	479	WAN2545689	निर्वाचक का नाम : हुकम सिंह पिता का नाम: लक्ष्मण सिंह गृह संख्या : 84 उम्र : 19 लिंग : पुरुष	फोटो उपलब्ध
480	WAN0527069	निर्वाचक का नाम : गणपत सिंह पिता का नाम: स्वजवाहर सिंह गृह संख्या : 85 उम्र : 69 लिंग : पुरुष	फोटो उपलब्ध	481	WAN0698803	निर्वाचक का नाम : गोपाल सिंह पिता का नाम: जवाहर सिंह गृह संख्या : 85 उम्र : 66 लिंग : पुरुष	फोटो उपलब्ध	482	FLB3176120	निर्वाचक का नाम : कमला पति का नाम: गणपत सिंह गृह संख्या : 85 उम्र : 62 लिंग : महिला	फोटो उपलब्ध
483	WAN1192129	निर्वाचक का नाम : पार्वती पति का नाम: गोपाल गृह संख्या : 85 उम्र : 60 लिंग : महिला	फोटो उपलब्ध	484	WAN0527077	निर्वाचक का नाम : दशरथ सिंह पिता का नाम: गणपत सिंह गृह संख्या : 85 उम्र : 41 लिंग : पुरुष	फोटो उपलब्ध	485	WAN0527085	निर्वाचक का नाम : पुष्पा पति का नाम: दशरथ सिंह गृह संख्या : 85 उम्र : 41 लिंग : महिला	फोटो उपलब्ध
# 486	WAN0698811	निर्वाचक का नाम : प्रीतम सिंह रावत पिता का नाम: गोपाल सिंह रावत गृह संख्या : 85 उम्र : 38 लिंग : पुरुष	फोटो उपलब्ध	487	WAN0698829	निर्वाचक का नाम : प्रवीण सिंह पिता का नाम: गोपाल सिंह गृह संख्या : 85 उम्र : 36 लिंग : पुरुष	फोटो उपलब्ध	488	WAN0573014	निर्वाचक का नाम : चन्द्रा देवी पति का नाम: भगत सिंह गृह संख्या : 85 उम्र : 36 लिंग : महिला	फोटो उपलब्ध
489	RJ/12/100/282296	निर्वाचक का नाम : हस्तू पति का नाम: किशनसिंह गृह संख्या : 86 उम्र : 75 लिंग : महिला	फोटो उपलब्ध	490	FLB1442300	निर्वाचक का नाम : रघुवीर पिता का नाम: किशनसिंह गृह संख्या : 86 उम्र : 53 लिंग : पुरुष	फोटो उपलब्ध	491	FLB1333830	निर्वाचक का नाम : रणजीत सिंह पिता का नाम: किशनसिंह गृह संख्या : 86 उम्र : 50 लिंग : पुरुष	फोटो उपलब्ध
492	FLB1333848	निर्वाचक का नाम : कंवर सिंह पिता का नाम: किशन सिंह गृह संख्या : 86 उम्र : 42 लिंग : पुरुष	फोटो उपलब्ध	493	WAN0660530	निर्वाचक का नाम : सन्तोष पति का नाम: गोपाल सिंह गृह संख्या : 86 उम्र : 38 लिंग : महिला	फोटो उपलब्ध	494	WAN2145324	निर्वाचक का नाम : मनोज सिंग पिता का नाम: रंजीत सिंग गृह संख्या : 86 उम्र : 23 लिंग : पुरुष	फोटो उपलब्ध
495	WAN2451029	निर्वाचक का नाम : युवराज सिंह पिता का नाम: रघुवीर सिंह गृह संख्या : 86 उम्र : 23 लिंग : पुरुष	फोटो उपलब्ध	496	RJ/12/100/282297	निर्वाचक का नाम : रूपा पिता का नाम: गाजी गृह संख्या : 87 उम्र : 73 लिंग : पुरुष	फोटो उपलब्ध	497	WAN0611285	निर्वाचक का नाम : पूरण पिता का नाम: गाजी गृह संख्या : 87 उम्र : 64 लिंग : पुरुष	फोटो उपलब्ध
498	RJ/12/100/282299	निर्वाचक का नाम : लीला पति का नाम: पूरण गृह संख्या : 87 उम्र : 61 लिंग : महिला	फोटो उपलब्ध	499	RJ/12/100/282300	निर्वाचक का नाम : बरमा पिता का नाम: गाजी गृह संख्या : 87 उम्र : 61 लिंग : पुरुष	फोटो उपलब्ध	500	RJ/12/100/282301	निर्वाचक का नाम : गीता पति का नाम: बरमा गृह संख्या : 87 उम्र : 58 लिंग : महिला	फोटो उपलब्ध
501	WAN1879246	निर्वाचक का नाम : लीला पति का नाम: पूमन सिंह गृह संख्या : 87 उम्र : 41 लिंग : महिला	फोटो उपलब्ध	502	WAN1315019	निर्वाचक का नाम : नरसिंह पिता का नाम: रूप सिंह गृह संख्या : 87 उम्र : 35 लिंग : पुरुष	फोटो उपलब्ध	503	WAN1659556	निर्वाचक का नाम : कविता पति का नाम: नरसिंह गृह संख्या : 87 उम्र : 27 लिंग : महिला	फोटो उपलब्ध

504 निर्वाचक का नाम : हंसु रावत पति का नाम: विजय सिंह गृह संख्या : 87 उम्र : 21 लिंग : महिला	WAN2591899	505 निर्वाचक का नाम : सोनू सिंह पिता का नाम: ब्रह्मा सिंह गृह संख्या : 87 उम्र : 19 लिंग : पुरुष	WAN2622637	506 निर्वाचक का नाम : सायरी पति का नाम: हरजी सिंह गृह संख्या : 88 उम्र : 75 लिंग : महिला	RJ/12/100/282306
507 निर्वाचक का नाम : सोवनी पति का नाम: लक्ष्मण गृह संख्या : 88 उम्र : 67 लिंग : महिला	WAN1091198	508 निर्वाचक का नाम : जीवन सिंह पिता का नाम: हरजी सिंह गृह संख्या : 88 उम्र : 55 लिंग : पुरुष	WAN1091206	509 निर्वाचक का नाम : विजय सिंह पिता का नाम: हरजी सिंह गृह संख्या : 88 उम्र : 50 लिंग : पुरुष	WAN0527499
510 निर्वाचक का नाम : रामुडी पति का नाम: जीवन सिंह गृह संख्या : 88 उम्र : 44 लिंग : महिला	WAN1192137	511 निर्वाचक का नाम : पुष्पा पति का नाम: विजय सिंह गृह संख्या : 88 उम्र : 38 लिंग : महिला	WAN0120618	512 निर्वाचक का नाम : सुनील सिंह रावत पिता का नाम: जीवन सिंह गृह संख्या : 88 उम्र : 25 लिंग : पुरुष	WAN1879170
513 निर्वाचक का नाम : गिरधारी पिता का नाम: मंगला गृह संख्या : 89 उम्र : 72 लिंग : पुरुष	RJ/12/100/282309	514 निर्वाचक का नाम : सोवनी पति का नाम: गिरधारी गृह संख्या : 89 उम्र : 67 लिंग : महिला	RJ/12/100/282310	515 निर्वाचक का नाम : नारायण सिंह पिता का नाम: मंगला गृह संख्या : 89 उम्र : 67 लिंग : पुरुष	WAN0023135
516 निर्वाचक का नाम : गंगा पति का नाम: नारायण गृह संख्या : 89 उम्र : 64 लिंग : महिला	RJ/12/100/282311	517 निर्वाचक का नाम : पतासी पति का नाम: बाबू गृह संख्या : 89 उम्र : 58 लिंग : महिला	RJ/12/100/282312	518 निर्वाचक का नाम : पूनम सिंह पिता का नाम: गिरधारी सिंह गृह संख्या : 89 उम्र : 40 लिंग : पुरुष	RJ/12/100/283046
519 निर्वाचक का नाम : हीर सिंह पिता का नाम: नारायण सिंह गृह संख्या : 89 उम्र : 38 लिंग : पुरुष	WAN0175828	520 निर्वाचक का नाम : अनीता पति का नाम: हीर सिंह गृह संख्या : 89 उम्र : 36 लिंग : महिला	WAN0120337	521 निर्वाचक का नाम : महेन्द्र सिंह पिता का नाम: बाबू सिंह गृह संख्या : 89 उम्र : 30 लिंग : पुरुष	WAN1240613
522 निर्वाचक का नाम : कंवरी कंवर पति का नाम: महेंद्र सिंह गृह संख्या : 89 उम्र : 23 लिंग : महिला	WAN2533040	523 निर्वाचक का नाम : प्रेम पति का नाम: श्रवणसिंह गृह संख्या : 90 उम्र : 55 लिंग : महिला	RJ/12/100/282314	524 निर्वाचक का नाम : श्रवणसिंह पिता का नाम: मोती सिंह गृह संख्या : 90 उम्र : 54 लिंग : पुरुष	RJ/12/100/282313
525 निर्वाचक का नाम : सेवा सिंह पिता का नाम: श्रवण सिंह गृह संख्या : 90 उम्र : 29 लिंग : पुरुष	WAN1859115	526 निर्वाचक का नाम : ममता रावत पति का नाम: सेवा सिंह गृह संख्या : 90 उम्र : 24 लिंग : महिला	WAN2545028	527 निर्वाचक का नाम : लक्ष्मण सिंह पिता का नाम: कुपा गृह संख्या : 91 उम्र : 72 लिंग : पुरुष	FLB3175270
528 निर्वाचक का नाम : शान्ति पति का नाम: लक्ष्मण सिंह गृह संख्या : 91 उम्र : 67 लिंग : महिला	RJ/12/100/282263	529 निर्वाचक का नाम : सुशीला पति का नाम: हुक्म सिंह गृह संख्या : 91 उम्र : 47 लिंग : महिला	FLB1097518	530 निर्वाचक का नाम : गजराज सिंह पिता का नाम: लक्ष्मण सिंह गृह संख्या : 91 उम्र : 44 लिंग : महिला	FLB1097500
531 निर्वाचक का नाम : जसवन्त पिता का नाम: लक्ष्मण सिंह गृह संख्या : 91 उम्र : 43 लिंग : पुरुष	FLB1097492	532 निर्वाचक का नाम : मंजू देवी पति का नाम: रामेश्वर सिंह गृह संख्या : 91 उम्र : 40 लिंग : महिला	WAN1091214	533 निर्वाचक का नाम : परमेश्वरी पति का नाम: जसवन्त सिंह गृह संख्या : 91 उम्र : 37 लिंग : महिला	WAN0572842

534 निर्वाचक का नाम : मंजु देवी पति का नाम: गजराज सिंह गृह संख्या : 91 उम्र : 29 लिंग : महिला	WAN1347095 फोटो उपलब्ध	535 निर्वाचक का नाम : मोहन पिता का नाम: हरि गृह संख्या : 92 उम्र : 61 लिंग : पुरुष	RJ/12/100/282268 फोटो उपलब्ध	536 निर्वाचक का नाम : रामदेव पिता का नाम: मल्लासिंह गृह संख्या : 92 उम्र : 58 लिंग : पुरुष	WAN0888982 फोटो उपलब्ध
537 निर्वाचक का नाम : रूकमा देवी पति का नाम: रामदेव सिंह गृह संख्या : 92 उम्र : 55 लिंग : महिला	WAN0888990 फोटो उपलब्ध	538 निर्वाचक का नाम : हुकम सिंह पिता का नाम: गणपत सिंह गृह संख्या : 92 उम्र : 29 लिंग : पुरुष	WAN1347111 फोटो उपलब्ध	539 निर्वाचक का नाम : आशा रावत पति का नाम: हुकम सिंह गृह संख्या : 92 उम्र : 25 लिंग : महिला	WAN2516367 फोटो उपलब्ध
540 निर्वाचक का नाम : सायरी पति का नाम: भंवरू गृह संख्या : 93 उम्र : 74 लिंग : महिला	RJ/12/100/282260 फोटो उपलब्ध	541 निर्वाचक का नाम : मोहन सिंह पिता का नाम: नैनु सिंह गृह संख्या : 94 उम्र : 77 लिंग : पुरुष	WAN0527481 फोटो उपलब्ध	542 निर्वाचक का नाम : शांती पति का नाम: मोहन गृह संख्या : 94 उम्र : 73 लिंग : महिला	FLB1441666 फोटो उपलब्ध
543 निर्वाचक का नाम : दिलीपसिंह पिता का नाम: नैनु सिंह गृह संख्या : 94 उम्र : 67 लिंग : पुरुष	WAN0808683 फोटो उपलब्ध	544 निर्वाचक का नाम : कमलेश देवी पति का नाम: कैलाश गृह संख्या : 94 उम्र : 67 लिंग : महिला	FLB1441658 फोटो उपलब्ध	545 निर्वाचक का नाम : गंगा पति का नाम: अप्पर सिंह गृह संख्या : 94 उम्र : 66 लिंग : महिला	RJ/12/100/282254 फोटो उपलब्ध
546 निर्वाचक का नाम : मुन्नी पति का नाम: दिलीपसिंह गृह संख्या : 94 उम्र : 66 लिंग : महिला	WAN1777788 फोटो उपलब्ध	547 निर्वाचक का नाम : कैलाश सिंह राठीड़ पिता का नाम: नैनु सिंह गृह संख्या : 94 उम्र : 64 लिंग : पुरुष	FLB1441641 फोटो उपलब्ध	548 निर्वाचक का नाम : अप्पर सिंह पिता का नाम: नैनु सिंह गृह संख्या : 94 उम्र : 62 लिंग : पुरुष	WAN1091222 फोटो उपलब्ध
549 निर्वाचक का नाम : सीता देवी पति का नाम: सूरज सिंह गृह संख्या : 94 उम्र : 58 लिंग : महिला	WAN2474740 फोटो उपलब्ध	550 निर्वाचक का नाम : राजेंद्रसिंह पिता का नाम: नैनु सिंह गृह संख्या : 94 उम्र : 56 लिंग : पुरुष	WAN1850387 फोटो उपलब्ध	551 निर्वाचक का नाम : अनिल सिंह पिता का नाम: मोहन सिंह गृह संख्या : 94 उम्र : 53 लिंग : पुरुष	WAN0527515 फोटो उपलब्ध
552 निर्वाचक का नाम : सुरज सिंह पिता का नाम: नैनु सिंह गृह संख्या : 94 उम्र : 52 लिंग : पुरुष	RJ/12/100/282256 फोटो उपलब्ध	553 निर्वाचक का नाम : राजकुमारी पति का नाम: राजेन्द्र सिंह गृह संख्या : 94 उम्र : 50 लिंग : महिला	RJ/12/100/282258 फोटो उपलब्ध	554 निर्वाचक का नाम : गोविन्द पिता का नाम: मोहन गृह संख्या : 94 उम्र : 43 लिंग : पुरुष	FLB3175874 फोटो उपलब्ध
555 निर्वाचक का नाम : आशा पति का नाम: अनिलसिंह गृह संख्या : 94 उम्र : 41 लिंग : महिला	FLB3177029 फोटो उपलब्ध	556 निर्वाचक का नाम : लेख सिंह पिता का नाम: दिलीप सिंह गृह संख्या : 94 उम्र : 33 लिंग : पुरुष	WAN1467000 फोटो उपलब्ध	557 निर्वाचक का नाम : यशवन्त पिता का नाम: अप्पर सिंह गृह संख्या : 94 उम्र : 32 लिंग : पुरुष	WAN1466978 फोटो उपलब्ध
558 निर्वाचक का नाम : सुनीलसिंह पिता का नाम: सूरजसिंह गृह संख्या : 94 उम्र : 32 लिंग : पुरुष	WAN1850452 फोटो उपलब्ध	559 निर्वाचक का नाम : सन्तोष पति का नाम: लेख सिंह गृह संख्या : 94 उम्र : 31 लिंग : महिला	WAN1467018 फोटो उपलब्ध	560 निर्वाचक का नाम : सरिता पति का नाम: यशवंत सिंह गृह संख्या : 94 उम्र : 29 लिंग : महिला	WAN1879196 फोटो उपलब्ध
561 निर्वाचक का नाम : विजय सिंह पिता का नाम: राजेन्द्र सिंह गृह संख्या : 94 उम्र : 28 लिंग : पुरुष	WAN1425347 फोटो उपलब्ध	562 निर्वाचक का नाम : रामप्यारी पति का नाम: सुनिल सिंह गृह संख्या : 94 उम्र : 28 लिंग : महिला	WAN1659572 फोटो उपलब्ध	563 निर्वाचक का नाम : अजय सिंह पिता का नाम: राजेन्द्र सिंह गृह संख्या : 94 उम्र : 27 लिंग : पुरुष	WAN1467059 फोटो उपलब्ध

564	WAN1879022	निर्वाचक का नाम : भायश्री पिता का नाम: अप्पर सिंह गृह संख्या : 94 उम्र : 25 लिंग : महिला	फोटो उपलब्ध	565	WAN2381119	निर्वाचक का नाम : सीमा पति का नाम: विजय सिंह गृह संख्या : 94 उम्र : 25 लिंग : महिला	फोटो उपलब्ध	566	WAN0898270	निर्वाचक का नाम : जगदीश सिंह पिता का नाम: वजीर सिंह गृह संख्या : 96 उम्र : 67 लिंग : पुरुष	फोटो उपलब्ध
567	RJ/12/100/282429	निर्वाचक का नाम : पूनम सिंह पिता का नाम: वजीर सिंह गृह संख्या : 96 उम्र : 67 लिंग : पुरुष	फोटो उपलब्ध	568	WAN0898288	निर्वाचक का नाम : हर्दु पति का नाम: जगदीश सिंह गृह संख्या : 96 उम्र : 66 लिंग : महिला	फोटो उपलब्ध	569	RJ/12/100/282291	निर्वाचक का नाम : गीता पति का नाम: पूनम सिंह गृह संख्या : 96 उम्र : 62 लिंग : महिला	फोटो उपलब्ध
570	RJ/12/100/282293	निर्वाचक का नाम : दीप सिंह पिता का नाम: वजीर सिंह गृह संख्या : 96 उम्र : 57 लिंग : पुरुष	फोटो उपलब्ध	571	RJ/12/100/282294	निर्वाचक का नाम : प्रेमी पति का नाम: दीप सिंह गृह संख्या : 96 उम्र : 54 लिंग : महिला	फोटो उपलब्ध	572	WAN0765537	निर्वाचक का नाम : मौखम सिंह पिता का नाम: जगदीश सिंह गृह संख्या : 96 उम्र : 35 लिंग : पुरुष	फोटो उपलब्ध
573	FLB1441518	निर्वाचक का नाम : प्रेमसिंह पिता का नाम: लाडू सिंह गृह संख्या : 97 उम्र : 52 लिंग : पुरुष	फोटो उपलब्ध	574	RJ/12/100/282241	निर्वाचक का नाम : छोटी देवी पति का नाम: प्रेमसिंह गृह संख्या : 97 उम्र : 52 लिंग : महिला	फोटो उपलब्ध	575	WAN0014357	निर्वाचक का नाम : लक्ष्मणसिंह पिता का नाम: मंगलसिंह गृह संख्या : 98 उम्र : 63 लिंग : पुरुष	फोटो उपलब्ध
576	WAN0527416	निर्वाचक का नाम : भवरी पति का नाम: लक्ष्मणसिंह गृह संख्या : 98 उम्र : 62 लिंग : महिला	फोटो उपलब्ध	577	WAN2195642	निर्वाचक का नाम : सीता राम पिता का नाम: मंगला गृह संख्या : 98 उम्र : 61 लिंग : पुरुष	फोटो उपलब्ध	578	RJ/12/100/282246	निर्वाचक का नाम : तुलसी पति का नाम: सीता राम गृह संख्या : 98 उम्र : 58 लिंग : महिला	फोटो उपलब्ध
579	WAN2531408	निर्वाचक का नाम : देपाल सिंह पिता का नाम: सीता राम गृह संख्या : 98 उम्र : 27 लिंग : पुरुष	फोटो उपलब्ध	580	WAN2528388	निर्वाचक का नाम : सोनू कुमारी पति का नाम: देपाल सिंह गृह संख्या : 98 उम्र : 20 लिंग : महिला	फोटो उपलब्ध	581	RJ/12/100/282206	निर्वाचक का नाम : पानी पति का नाम: बिरमा गृह संख्या : 99 उम्र : 80 लिंग : महिला	फोटो उपलब्ध
582	RJ/12/100/282209	निर्वाचक का नाम : संतोष पति का नाम: श्रवण गृह संख्या : 99 उम्र : 57 लिंग : महिला	फोटो उपलब्ध	583	WAN2313880	निर्वाचक का नाम : सुशीला पति का नाम: पांचू सिंह गृह संख्या : 156 उम्र : 42 लिंग : महिला	फोटो उपलब्ध	584	WAN1737139	निर्वाचक का नाम : मस्तान काथट पिता का नाम: शरीफ काथट गृह संख्या : 254 उम्र : 27 लिंग : पुरुष	फोटो उपलब्ध
585	WAN1794320	निर्वाचक का नाम : सुशीला कंवर पति का नाम: परमेश्वरसिंह गृह संख्या : 332 उम्र : 29 लिंग : महिला	फोटो उपलब्ध	586	WAN0175695	निर्वाचक का नाम : गोविन्द सिंह पिता का नाम: मिठू सिंह गृह संख्या : 363 उम्र : 42 लिंग : पुरुष	फोटो उपलब्ध	587	WAN0573055	निर्वाचक का नाम : इन्द्रा पति का नाम: गोविन्द सिंह गृह संख्या : 363 उम्र : 40 लिंग : महिला	फोटो उपलब्ध
588	WAN1659614	निर्वाचक का नाम : इन्द्रा देवी पति का नाम: सज्जन सिंह गृह संख्या : 372 उम्र : 36 लिंग : महिला	फोटो उपलब्ध	589	WAN1794270	निर्वाचक का नाम : भगसिंह पिता का नाम: धीससिंह गृह संख्या : 375 उम्र : 32 लिंग : पुरुष	फोटो उपलब्ध	590	WAN2246668	निर्वाचक का नाम : नरपत सिंह रावत पिता का नाम: प्रभू सिंह रावत गृह संख्या : 440 उम्र : 33 लिंग : पुरुष	फोटो उपलब्ध
591	WAN2254035	निर्वाचक का नाम : पूजा पति का नाम: नरपत सिंह रावत गृह संख्या : 440 उम्र : 26 लिंग : महिला	फोटो उपलब्ध	592	WAN2412856	निर्वाचक का नाम : विजय सिंह पिता का नाम: ब्रह्मा सिंह गृह संख्या : 459 उम्र : 21 लिंग : पुरुष	फोटो उपलब्ध	593	WAN1955681	निर्वाचक का नाम : शांति पति का नाम: रामसिंह गृह संख्या : अमरसिंह का बडिया उम्र : 42 लिंग : महिला	फोटो उपलब्ध

विधान सभा क्षेत्र की संख्या व नाम : 104-मसूदा
अनुभाग की संख्या व नाम : 2-अमरा का बाडिया, लूलवा

594	WAN1955707
निर्वाचक का नाम : संतोष पति का नाम: जसवंत सिंह गृह संख्या : अमरसिंह का बाडिया उम्र : 27 लिंग : महिला	फोटो उपलब्ध

595	WAN1955657
निर्वाचक का नाम : पिटू सिंह पिता का नाम: गोपाल सिंह गृह संख्या : अमरसिंह का बाडिया उम्र : 26 लिंग : पुरुष	फोटो उपलब्ध

596	1	WAN2664043	निर्वाचक का नाम : कमलेश काठाट पिता का नाम: भंवर काठाट गृह संख्या : 14 उम्र : 24 लिंग : पुरुष	फोटो उपलब्ध	597	2	WAN26689164	निर्वाचक का नाम : तीजा कुमारी पति का नाम: जय सिंह गृह संख्या : 41 उम्र : 26 लिंग : महिला	फोटो उपलब्ध	598	1	WAN26689198	निर्वाचक का नाम : जाईद कथट पिता का नाम: रमेश कथट गृह संख्या : 03 उम्र : 19 लिंग : पुरुष	फोटो उपलब्ध
599	2	WAN2705143	निर्वाचक का नाम : भूपेंद्र सिंह रावत पिता का नाम: खीम सिंह गृह संख्या : 57 उम्र : 30 लिंग : पुरुष	फोटो उपलब्ध	600	2	WAN2705853	निर्वाचक का नाम : गजेंद्र सिंह पिता का नाम: खीमा सिंह गृह संख्या : 57 उम्र : 24 लिंग : पुरुष	फोटो उपलब्ध	601	1	WAN2707396	निर्वाचक का नाम : चांद काठाट पिता का नाम: बरदा गृह संख्या : 22 उम्र : 23 लिंग : पुरुष	फोटो उपलब्ध
602	1	WAN2707511	निर्वाचक का नाम : रवि काठाट पिता का नाम: बरदा गृह संख्या : 22 उम्र : 21 लिंग : पुरुष	फोटो उपलब्ध	603	1	WAN2708196	निर्वाचक का नाम : सलीम काठाट पिता का नाम: कालू काठाट गृह संख्या : 22 उम्र : 20 लिंग : पुरुष	फोटो उपलब्ध	604	2	WAN2708212	निर्वाचक का नाम : मुकेश सिंह पिता का नाम: नारायण सिंह गृह संख्या : 68 उम्र : 25 लिंग : पुरुष	फोटो उपलब्ध
605	2	WAN2708220	निर्वाचक का नाम : संजू पिता का नाम: नारायण सिंह गृह संख्या : 68 उम्र : 22 लिंग : महिला	फोटो उपलब्ध	606	2	WAN2708238	निर्वाचक का नाम : दिनेश कुमार पिता का नाम: गिरधारी गृह संख्या : 34 उम्र : 25 लिंग : पुरुष	फोटो उपलब्ध	607	2	WAN2708246	निर्वाचक का नाम : गिरधारी पिता का नाम: किसना गृह संख्या : 34 उम्र : 69 लिंग : पुरुष	फोटो उपलब्ध
608	1	WAN2708253	निर्वाचक का नाम : बाबू काठाट पिता का नाम: ताजू काठाट गृह संख्या : 13 उम्र : 27 लिंग : पुरुष	फोटो उपलब्ध	609	2	WAN2708261	निर्वाचक का नाम : चंद्रवीर सिंह राठीड़ पिता का नाम: रंजीत सिंह राठीड़ गृह संख्या : 48 उम्र : 22 लिंग : पुरुष	फोटो उपलब्ध	610	2	WAN2708279	निर्वाचक का नाम : बलवीर सिंह पिता का नाम: रंजीत सिंह राठीड़ गृह संख्या : 48 उम्र : 22 लिंग : पुरुष	फोटो उपलब्ध
611	2	WAN2717965	निर्वाचक का नाम : नितिन सिंह पिता का नाम: श्रवण सिंह गृह संख्या : 50 उम्र : 21 लिंग : पुरुष	फोटो उपलब्ध	612	1	WAN2718062	निर्वाचक का नाम : शिवदेव सिंह पिता का नाम: देवी सिंह गृह संख्या : 35 उम्र : 20 लिंग : पुरुष	फोटो उपलब्ध	613	1	WAN2718161	निर्वाचक का नाम : कमल सिंह पिता का नाम: देवी सिंह गृह संख्या : 35 उम्र : 18 लिंग : पुरुष	फोटो उपलब्ध
614	1	WAN2718260	निर्वाचक का नाम : राहुल सिंह पिता का नाम: पुखराज सिंह गृह संख्या : 33 उम्र : 19 लिंग : पुरुष	फोटो उपलब्ध	615	1	WAN2718369	निर्वाचक का नाम : गोविंद सिंह पिता का नाम: सुखदेव सिंह गृह संख्या : 40 उम्र : 22 लिंग : पुरुष	फोटो उपलब्ध	616	2	WAN2718468	निर्वाचक का नाम : प्रताप सिंह पिता का नाम: बिरम सिंह गृह संख्या : 99 उम्र : 41 लिंग : पुरुष	फोटो उपलब्ध
617	1	WAN2719086	निर्वाचक का नाम : युवराज सिंह पिता का नाम: टील सिंह गृह संख्या : 27 उम्र : 20 लिंग : पुरुष	फोटो उपलब्ध	618	1	WAN2719128	निर्वाचक का नाम : अनिल पिता का नाम: रामा गृह संख्या : 04 उम्र : 21 लिंग : पुरुष	फोटो उपलब्ध	619	1	WAN2719177	निर्वाचक का नाम : सुनील पिता का नाम: शौकीन गृह संख्या : 15 उम्र : 19 लिंग : पुरुष	फोटो उपलब्ध
620	2	WAN2719466	निर्वाचक का नाम : शेर सिंह पिता का नाम: बिरम सिंह गृह संख्या : 99 उम्र : 32 लिंग : पुरुष	फोटो उपलब्ध	621	1	WAN2719516	निर्वाचक का नाम : जमरी पति का नाम: कालू काठाट गृह संख्या : 22 उम्र : 59 लिंग : महिला	फोटो उपलब्ध	622	2	WAN2719557	निर्वाचक का नाम : भूपेंद्र सिंह पिता का नाम: बिरम सिंह गृह संख्या : 65 उम्र : 31 लिंग : पुरुष	फोटो उपलब्ध
623	2	WAN2719565	निर्वाचक का नाम : अरविंद सिंह पिता का नाम: लाल सिंह गृह संख्या : 54 उम्र : 23 लिंग : पुरुष	फोटो उपलब्ध	624	1	WAN2720043	निर्वाचक का नाम : रेन कंवर पति का नाम: बाबू काठाट गृह संख्या : 40 उम्र : 25 लिंग : महिला	फोटो उपलब्ध	625	2	WAN2720050	निर्वाचक का नाम : सुरेंद्र सिंह पिता का नाम: शंकर सिंह गृह संख्या : 25 उम्र : 29 लिंग : पुरुष	फोटो उपलब्ध

626	2	WAN2720068
निर्वाचक का नाम : प्रियंका पिता का नाम: श्रवण सिंह गृह संख्या : 50 उम्र : 18 लिंग : महिला		फोटो उपलब्ध

निर्वाचकों का विवरण :							
A) मतदाताओं की संख्या :							
		नामावली का प्रकार	निर्वाचक नामावली की पहचान :	मतदाताओं की संख्या :			
				पुरुष	महिला	तृतीय लिंग	कुल
I	मूल	मूल नामावली	समस्त पूरकों को समेकित करते हुए विशेष गहन पुनरीक्षण 2026 की मूल नामावली	311	284	0	595
II	घटक I - परिवर्धन सूची	पूरक 1	विशेष गहन पुनरीक्षण - 2026	26	5	0	31
III	घटक II - विलोपन सूची	पूरक 1	विशेष गहन पुनरीक्षण - 2026	0	0	0	0
IV	लिंग में संशोधन के कारण अंतर			0	0	0	0
पुनरीक्षण के बाद इस नामावली में शुद्ध निर्वाचक (I+II-III+IV)				337	289	0	626
B) संशोधनों की संख्या :							
नामावली का प्रकार		निर्वाचक नामावली की पहचान :		संशोधनों की संख्या :			
पूरक 1		विशेष गहन पुनरीक्षण - 2026		2			

निर्वाचक रजिस्ट्रीकरण अधिकारी द्वारा जारी

E2-मृत्यु, S2-स्थानांतरित, R2-दोहरी प्रविष्टि, M2-लापता, Q2-अहर्ता नहीं