

निर्वाचक नामावली 2026 S20 राजस्थान

विधान सभा क्षेत्र की संख्या, नाम व आरक्षण स्थिति : 111 - मेड़ता (अ.जा.)		भाग संख्या : : 299			
संसदीय निर्वाचन क्षेत्र की संख्या, नाम व आरक्षण स्थिति, जिसमें विधान सभा निर्वाचन क्षेत्र स्थित है : 22 - राजसमंद (सामान्य)					
1. पुनरीक्षण का विवरण					
पुनरीक्षण का वर्ष :	2026	निर्वाचक नामावली की पहचान : समस्त पूरकों को समेकित करते हुए विशेष गहन पुनरीक्षण 2026 की मूल नामावली			
अर्हता तिथि :	01-01-2026				
पुनरीक्षण का स्वरूप :	विशेष गहन पुनरीक्षण - 2026				
प्रकाशन की तिथि :	21-02-2026				
2. भाग व मतदान क्षेत्र का विवरण :					
भाग में आने वाले अनुभागों की संख्या और नाम :					
1-भाम्बीयो का बास,रोहिसा 2-रेगरो का बास,रोहिसा 3-बडला बेरी,रोहिसा 4-ढाणियां रोहिसा,रोहिसा 5-मालियों की ढाणियां,रोहिसा 6-कीरो की ढाणियां,रोहिसा 7-ढाणी कुण्डाल रोहिसा,रोहिसा 8-बेरा खाण्डिया,रोहिसा 9-गोरवा बेरा,रोहिसा 10-नवोडा बेरा,रोहिसा	मुख्य शहर / मुख्य ग्राम : रोहिसा वार्ड : पोस्ट ऑफिस : ROHISA BO पुलिस थाना : थांवला तहसील : जिला : नागौर पिन कोड : 341513				
3. मतदान केंद्र का विवरण					
मतदान केंद्र की संख्या व नाम :	मतदान केन्द्र की विशेष हैसियत (पुरुष/महिला/सामान्य) :		सामान्य		
299 - रोहिसा					
मतदान केंद्र का भवन व पता :	इस मतदान क्षेत्र के सहायक (ऑक्जिलियरी) मतदान केन्द्रों की संख्या :		0		
राजकीय उच्च माध्यमिक विद्यालय, बायां भाग, रोहीसा					
4. मतदाताओं की संख्या :					
आरंभिक क्रम	अंतिम क्रम	मतदाताओं की संख्या			
संख्या	संख्या	पुरुष	महिला	तृतीय लिंग	कुल
1	1042	564	478	0	1042

निर्वाचक रजिस्ट्रीकरण अधिकारी द्वारा जारी

Nazri Naksha

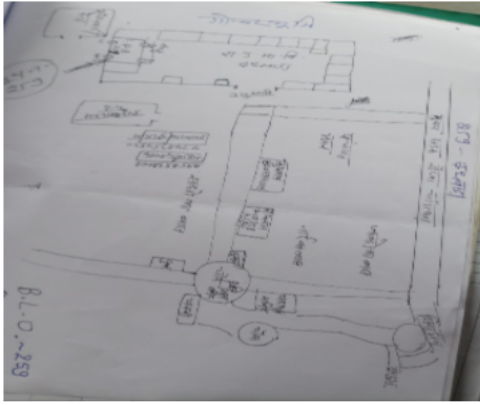

Google Map View

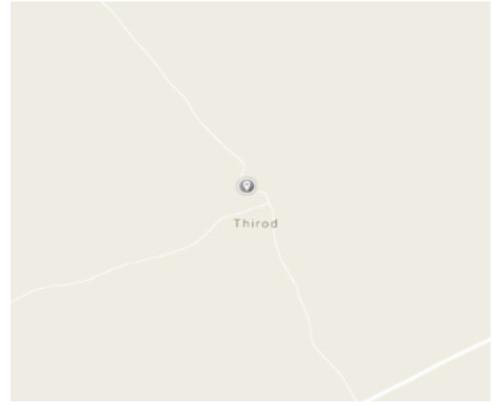

Polling Station Building Front View



Polling Station Front View



Cad View

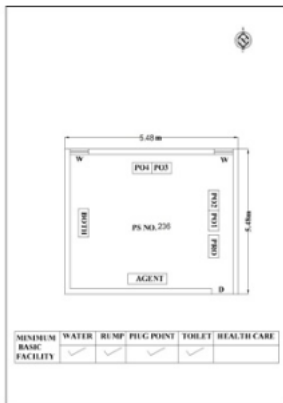

Key MAP View



1 निर्वाचक का नाम : रामनिवास भाटिया पिता का नाम: पूसाराम गृह संख्या : 04 उम्र : 60 लिंग : पुरुष	SME1781376 फोटो उपलब्ध	2 निर्वाचक का नाम : गोपाल राम पिता का नाम: रामनिवास गृह संख्या : 134 उम्र : 28 लिंग : पुरुष	SME1767979 फोटो उपलब्ध	3 निर्वाचक का नाम : किरण देवी अन्य: गोपाल राम गृह संख्या : 134 उम्र : 27 लिंग : पुरुष	SME1767987 फोटो उपलब्ध
4 निर्वाचक का नाम : गुह्री पति का नाम: कालू राम मेघवाल गृह संख्या : 134 उम्र : 27 लिंग : महिला	SME1824853 फोटो उपलब्ध	5 निर्वाचक का नाम : कालू राम मेघवाल पिता का नाम: रामनिवास गृह संख्या : 134 उम्र : 21 लिंग : पुरुष	SME1767961 फोटो उपलब्ध	6 निर्वाचक का नाम : ढगली पति का नाम: धर्म राम गृह संख्या : 480 उम्र : 73 लिंग : महिला	SME1576172 फोटो उपलब्ध
7 निर्वाचक का नाम : चेतन पिता का नाम: धर्मराम गृह संख्या : 480 उम्र : 31 लिंग : पुरुष	SME0635938 फोटो उपलब्ध	8 निर्वाचक का नाम : गुटकी पति का नाम: चेतन गृह संख्या : 480 उम्र : 29 लिंग : महिला	SME1576107 फोटो उपलब्ध	9 निर्वाचक का नाम : धारा देवी पति का नाम: तेजाराम गृह संख्या : 481 उम्र : 55 लिंग : महिला	SME0248914 फोटो उपलब्ध
10 निर्वाचक का नाम : पुनम चन्द पिता का नाम: तेजाराम गृह संख्या : 481 उम्र : 36 लिंग : पुरुष	SME0248922 फोटो उपलब्ध	11 निर्वाचक का नाम : सुशील पिता का नाम: तेजाराम गृह संख्या : 481 उम्र : 35 लिंग : पुरुष	SME0248930 फोटो उपलब्ध	12 निर्वाचक का नाम : धरमाराम पिता का नाम: भंवरराम गृह संख्या : 482 उम्र : 52 लिंग : पुरुष	RJ/25/199/630280 फोटो उपलब्ध
13 निर्वाचक का नाम : कमली पति का नाम: धर्मराम गृह संख्या : 482 उम्र : 45 लिंग : महिला	JCJ1770338 फोटो उपलब्ध	14 निर्वाचक का नाम : बुधा पिता का नाम: मांगू गृह संख्या : 483 उम्र : 55 लिंग : पुरुष	RJ/25/199/630169 फोटो उपलब्ध	15 निर्वाचक का नाम : संतोषदेवी पति का नाम: बुधाराम गृह संख्या : 483 उम्र : 53 लिंग : महिला	JCJ1485473 फोटो उपलब्ध
16 निर्वाचक का नाम : सुरमा मेघवाल पिता का नाम: बुद्धा गृह संख्या : 483 उम्र : 22 लिंग : महिला	SME1498112 फोटो उपलब्ध	17 निर्वाचक का नाम : छोटी पति का नाम: नाथू गृह संख्या : 484 उम्र : 69 लिंग : महिला	RJ/25/199/630457 फोटो उपलब्ध	18 निर्वाचक का नाम : बालूराम पिता का नाम: नाथूराम गृह संख्या : 484 उम्र : 46 लिंग : पुरुष	JCJ1485481 फोटो उपलब्ध
19 निर्वाचक का नाम : शोभादेवी पति का नाम: बालूराम गृह संख्या : 484 उम्र : 42 लिंग : महिला	SME0046789 फोटो उपलब्ध	20 निर्वाचक का नाम : सीयाराम पिता का नाम: नाथूराम गृह संख्या : 484 उम्र : 40 लिंग : पुरुष	JCJ1732544 फोटो उपलब्ध	21 निर्वाचक का नाम : विष्णु राम पिता का नाम: नाथूराम गृह संख्या : 484 उम्र : 31 लिंग : पुरुष	SME1154913 फोटो उपलब्ध
22 निर्वाचक का नाम : विमला पति का नाम: विष्णु प्रसाद गृह संख्या : 484 उम्र : 22 लिंग : महिला	SME1962877 फोटो उपलब्ध	23 निर्वाचक का नाम : कैलाशराम पिता का नाम: गोगाराम गृह संख्या : 485 उम्र : 46 लिंग : पुरुष	JCJ2732147 फोटो उपलब्ध	24 निर्वाचक का नाम : कमली पति का नाम: सीताराम गृह संख्या : 485 उम्र : 46 लिंग : महिला	JCJ2732675 फोटो उपलब्ध
25 निर्वाचक का नाम : मल्लाराम पिता का नाम: गोगाराम गृह संख्या : 485 उम्र : 46 लिंग : पुरुष	SME0162578 फोटो उपलब्ध	26 निर्वाचक का नाम : गीता पति का नाम: मल्लाराम गृह संख्या : 485 उम्र : 40 लिंग : महिला	SME0162560 फोटो उपलब्ध	27 निर्वाचक का नाम : पानकी पति का नाम: रतनाराम गृह संख्या : 487 उम्र : 64 लिंग : महिला	SME0248161 फोटो उपलब्ध
28 निर्वाचक का नाम : छोटाराम पिता का नाम: रतनाराम गृह संख्या : 487 उम्र : 35 लिंग : पुरुष	SME0366237 फोटो उपलब्ध	29 निर्वाचक का नाम : कमला देवी पति का नाम: ओमाराम गृह संख्या : 487 उम्र : 31 लिंग : महिला	SME0763185 फोटो उपलब्ध	30 निर्वाचक का नाम : ओमाराम पिता का नाम: रतनाराम गृह संख्या : 487क उम्र : 39 लिंग : पुरुष	SME0070755 फोटो उपलब्ध

31	RJ/25/199/630040	निर्वाचक का नाम : गंगा पति का नाम: मोहन गृह संख्या : 490 उम्र : 65 लिंग : महिला	फोटो उपलब्ध	32	SME0500108	निर्वाचक का नाम : जगदीश पिता का नाम: मोहन लाल गृह संख्या : 490 उम्र : 32 लिंग : पुरुष	फोटो उपलब्ध	33	RJ/25/199/630100	निर्वाचक का नाम : डायली पति का नाम: मोहनराम गृह संख्या : 491 उम्र : 85 लिंग : महिला	फोटो उपलब्ध
34	RJ/25/199/630458	निर्वाचक का नाम : बाबूडी पति का नाम: ओमप्रकाश गृह संख्या : 491 उम्र : 52 लिंग : महिला	फोटो उपलब्ध	35	RJ/25/199/630461	निर्वाचक का नाम : गणपत पिता का नाम: बीजाराम गृह संख्या : 492 उम्र : 65 लिंग : पुरुष	फोटो उपलब्ध	36	RJ/25/199/630459	निर्वाचक का नाम : सुप्यारी पति का नाम: गणपत गृह संख्या : 492 उम्र : 59 लिंग : महिला	फोटो उपलब्ध
37	SME0657627	निर्वाचक का नाम : राजूराम पिता का नाम: गणपतराम गृह संख्या : 492 उम्र : 31 लिंग : पुरुष	फोटो उपलब्ध	38	SME1586882	निर्वाचक का नाम : संतोष देवी पति का नाम: राजू राम गृह संख्या : 492 उम्र : 30 लिंग : महिला	फोटो उपलब्ध	39	RJ/25/199/630463	निर्वाचक का नाम : कबूडी पति का नाम: बंशीराम गृह संख्या : 495 उम्र : 69 लिंग : महिला	फोटो उपलब्ध
40	RJ/25/199/630464	निर्वाचक का नाम : अमराराम पिता का नाम: बंशीराम गृह संख्या : 495 उम्र : 54 लिंग : पुरुष	फोटो उपलब्ध	41	JCJ2731651	निर्वाचक का नाम : चुकादेवी पति का नाम: अमराराम गृह संख्या : 495 उम्र : 41 लिंग : महिला	फोटो उपलब्ध	42	SME0080986	निर्वाचक का नाम : रामदेव पिता का नाम: बंशी राम गृह संख्या : 495 उम्र : 38 लिंग : पुरुष	फोटो उपलब्ध
43	RJ/25/199/630465	निर्वाचक का नाम : फुलकी पति का नाम: गोगाराम गृह संख्या : 496 उम्र : 64 लिंग : महिला	फोटो उपलब्ध	44	JCJ1485499	निर्वाचक का नाम : किशोरराम पिता का नाम: गोगाराम गृह संख्या : 496 उम्र : 44 लिंग : पुरुष	फोटो उपलब्ध	45	SME0657619	निर्वाचक का नाम : चेनाराम पिता का नाम: गोगाराम गृह संख्या : 496 उम्र : 32 लिंग : पुरुष	फोटो उपलब्ध
46	SME1945336	निर्वाचक का नाम : सरोज पति का नाम: चेनाराम गृह संख्या : 496 उम्र : 26 लिंग : महिला	फोटो उपलब्ध	47	SME1812270	निर्वाचक का नाम : विष्णु राम पिता का नाम: गोगा राम गृह संख्या : 496 उम्र : 24 लिंग : पुरुष	फोटो उपलब्ध	48	JCJ1485507	निर्वाचक का नाम : चूका पति का नाम: हीराराम गृह संख्या : 497 उम्र : 84 लिंग : महिला	फोटो उपलब्ध
49	RJ/25/199/630410	निर्वाचक का नाम : बिशनाराम पिता का नाम: धरमाराम गृह संख्या : 497 उम्र : 52 लिंग : पुरुष	फोटो उपलब्ध	50	JCJ1485515	निर्वाचक का नाम : सोहनी पति का नाम: बिशनाराम गृह संख्या : 497 उम्र : 50 लिंग : महिला	फोटो उपलब्ध	51	SME0763193	निर्वाचक का नाम : सुरेशराम पिता का नाम: ओमप्रकाश गृह संख्या : 497 उम्र : 30 लिंग : पुरुष	फोटो उपलब्ध
52	SME1436906	निर्वाचक का नाम : रेखा देवी पति का नाम: सुरेशचंद गृह संख्या : 497 उम्र : 29 लिंग : महिला	फोटो उपलब्ध	53	SME1947001	निर्वाचक का नाम : सीताराम पिता का नाम: ओमप्रकाश गृह संख्या : 497 उम्र : 22 लिंग : पुरुष	फोटो उपलब्ध	54	RJ/25/199/630420	निर्वाचक का नाम : मैना पति का नाम: रामनिवास गृह संख्या : 499 उम्र : 54 लिंग : महिला	फोटो उपलब्ध
55	SME0248542	निर्वाचक का नाम : सुखदेव पिता का नाम: रामनिवास गृह संख्या : 499 उम्र : 35 लिंग : पुरुष	फोटो उपलब्ध	56	SME0248187	निर्वाचक का नाम : महावीर पिता का नाम: रामनिवास गृह संख्या : 499 उम्र : 35 लिंग : पुरुष	फोटो उपलब्ध	57	SME0341545	निर्वाचक का नाम : मंजु देवी पति का नाम: सुखदेव गृह संख्या : 499 उम्र : 34 लिंग : महिला	फोटो उपलब्ध
58	RJ/25/199/630507	निर्वाचक का नाम : शांति पति का नाम: धारूराम गृह संख्या : 500 उम्र : 64 लिंग : महिला	फोटो उपलब्ध	59	RJ/25/199/630573	निर्वाचक का नाम : हाथीराम पिता का नाम: धारूराम गृह संख्या : 500 उम्र : 51 लिंग : पुरुष	फोटो उपलब्ध	60	JCJ2730414	निर्वाचक का नाम : मुन्नी पति का नाम: हाथीराम गृह संख्या : 500 उम्र : 47 लिंग : महिला	फोटो उपलब्ध

61	SME1601012	निर्वाचक का नाम : प्रकाश पिता का नाम: तारू राम गृह संख्या : 500 उम्र : 31 लिंग : पुरुष	फोटो उपलब्ध	62	SME1601004	निर्वाचक का नाम : रेखा पति का नाम: प्रकाश मेघवाल गृह संख्या : 500 उम्र : 25 लिंग : महिला	फोटो उपलब्ध	63	SME1690254	निर्वाचक का नाम : किरण पिता का नाम: हाथी राम गृह संख्या : 500 उम्र : 22 लिंग : महिला	फोटो उपलब्ध
64	RJ/25/199/630264	निर्वाचक का नाम : नोजकी पति का नाम: रमजीराम गृह संख्या : 501 उम्र : 76 लिंग : महिला	फोटो उपलब्ध	65	RJ/25/199/630073	निर्वाचक का नाम : उगमाराम पिता का नाम: रमजीराम गृह संख्या : 501 उम्र : 51 लिंग : पुरुष	फोटो उपलब्ध	66	JCJ1485523	निर्वाचक का नाम : गीतादेवी पति का नाम: उगमाराम गृह संख्या : 501 उम्र : 49 लिंग : महिला	फोटो उपलब्ध
67	SME1798438	निर्वाचक का नाम : रेखा पिता का नाम: उगमाराम गृह संख्या : 501 उम्र : 24 लिंग : महिला	फोटो उपलब्ध	68	SME1798578	निर्वाचक का नाम : राजपाल मेघवाल पिता का नाम: उगमाराम गृह संख्या : 501 उम्र : 21 लिंग : पुरुष	फोटो उपलब्ध	69	JCJ1485531	निर्वाचक का नाम : तारूराम पिता का नाम: धन्नाराम गृह संख्या : 504 उम्र : 58 लिंग : पुरुष	फोटो उपलब्ध
70	JCJ1485549	निर्वाचक का नाम : सानूदेवी पति का नाम: तारूराम गृह संख्या : 504 उम्र : 48 लिंग : महिला	फोटो उपलब्ध	71	SME1576511	निर्वाचक का नाम : मुकेश मेघवाल पिता का नाम: तारू राम गृह संख्या : 504 उम्र : 23 लिंग : पुरुष	फोटो उपलब्ध	72	SME1576628	निर्वाचक का नाम : सुनील मेघवाल पिता का नाम: तारू राम गृह संख्या : 504 उम्र : 21 लिंग : पुरुष	फोटो उपलब्ध
73	RJ/25/199/630268	निर्वाचक का नाम : ढगलाई देवी पति का नाम: रतना राम गृह संख्या : 505 उम्र : 64 लिंग : महिला	फोटो उपलब्ध	74	JCJ1485556	निर्वाचक का नाम : हडमान पिता का नाम: बीजाराम गृह संख्या : 507 उम्र : 50 लिंग : पुरुष	फोटो उपलब्ध	75	JCJ1485564	निर्वाचक का नाम : परमूडी पति का नाम: हडमान गृह संख्या : 507 उम्र : 50 लिंग : महिला	फोटो उपलब्ध
76	SME1495886	निर्वाचक का नाम : दिनेश पिता का नाम: हडमान गृह संख्या : 507 उम्र : 22 लिंग : पुरुष	फोटो उपलब्ध	77	RJ/25/199/630554	निर्वाचक का नाम : धापूडी पति का नाम: शिवदान गृह संख्या : 508 उम्र : 76 लिंग : महिला	फोटो उपलब्ध	78	JCJ2732808	निर्वाचक का नाम : कमलीदेवी पति का नाम: धर्माराम गृह संख्या : 508 उम्र : 54 लिंग : महिला	फोटो उपलब्ध
79	JCJ1485572	निर्वाचक का नाम : छोटूराम पिता का नाम: शिवदान गृह संख्या : 508 उम्र : 45 लिंग : पुरुष	फोटो उपलब्ध	80	SME0616318	निर्वाचक का नाम : शारदा पति का नाम: छोटूराम गृह संख्या : 508 उम्र : 41 लिंग : महिला	फोटो उपलब्ध	81	RJ/25/199/630551	निर्वाचक का नाम : रतना पिता का नाम: जसा गृह संख्या : 509 उम्र : 56 लिंग : पुरुष	फोटो उपलब्ध
82	RJ/25/199/630391	निर्वाचक का नाम : छोटू पिता का नाम: जसा गृह संख्या : 509 उम्र : 54 लिंग : पुरुष	फोटो उपलब्ध	83	JCJ2730133	निर्वाचक का नाम : कमली पति का नाम: रतनाराम गृह संख्या : 509 उम्र : 41 लिंग : महिला	फोटो उपलब्ध	84	RJ/25/199/630430	निर्वाचक का नाम : कचरूराम पिता का नाम: नारायणराम गृह संख्या : 510 उम्र : 54 लिंग : पुरुष	फोटो उपलब्ध
85	JCJ1485580	निर्वाचक का नाम : चेनाराम पिता का नाम: नारायण गृह संख्या : 510 उम्र : 45 लिंग : पुरुष	फोटो उपलब्ध	86	SME1626118	निर्वाचक का नाम : फुली देवी पति का नाम: चेनाराम गृह संख्या : 510 उम्र : 33 लिंग : महिला	फोटो उपलब्ध	87	RJ/25/199/430104	निर्वाचक का नाम : गेरकी पति का नाम: बाबूलाल गृह संख्या : 513 उम्र : 69 लिंग : महिला	फोटो उपलब्ध
88	SME0070763	निर्वाचक का नाम : मुलाराम कुमार पिता का नाम: बाबूलाल गृह संख्या : 513 उम्र : 44 लिंग : पुरुष	फोटो उपलब्ध	89	SME0070771	निर्वाचक का नाम : मतु देवी पति का नाम: मुलाराम गृह संख्या : 513 उम्र : 42 लिंग : महिला	फोटो उपलब्ध	90	SME0070789	निर्वाचक का नाम : मुकेश पिता का नाम: बाबूलाल गृह संख्या : 513 उम्र : 40 लिंग : पुरुष	फोटो उपलब्ध

91 निर्वाचक का नाम : सानु देवी पति का नाम: मुकेश गृह संख्या : 513 उम्र : 38 लिंग : महिला	SME0070797 फोटो उपलब्ध	92 निर्वाचक का नाम : प्रकाश राम प्रजापत पिता का नाम: बाबूलाल गृह संख्या : 513 उम्र : 32 लिंग : पुरुष	SME0470906 फोटो उपलब्ध	93 निर्वाचक का नाम : छोटूराम पिता का नाम: मंगाराम गृह संख्या : 514 उम्र : 65 लिंग : पुरुष	RJ/25/199/630378 फोटो उपलब्ध
94 निर्वाचक का नाम : गीता पति का नाम: छोटूराम गृह संख्या : 514 उम्र : 61 लिंग : महिला	RJ/25/199/630203 फोटो उपलब्ध	95 निर्वाचक का नाम : विष्णुराम पिता का नाम: छोटूराम गृह संख्या : 514 उम्र : 31 लिंग : पुरुष	SME0763201 फोटो उपलब्ध	96 निर्वाचक का नाम : मीनाक्षी पति का नाम: विष्णु गृह संख्या : 514 उम्र : 22 लिंग : महिला	SME1881150 फोटो उपलब्ध
97 निर्वाचक का नाम : सुशीलनाथ पिता का नाम: पप्पूनाथ गृह संख्या : 540 उम्र : 28 लिंग : पुरुष	SME1030733 फोटो उपलब्ध	98 निर्वाचक का नाम : किशन नाथ पिता का नाम: पप्पूनाथ गृह संख्या : 540 उम्र : 27 लिंग : पुरुष	SME1030741 फोटो उपलब्ध	99 निर्वाचक का नाम : विमला देवी पति का नाम: ओम प्रकाश गृह संख्या : 562 उम्र : 37 लिंग : महिला	SME1240639 फोटो उपलब्ध

100	SME1975853	निर्वाचक का नाम : मनीष पिता का नाम: नंदू राम गृह संख्या : 231 उम्र : 21 लिंग : पुरुष	फोटो उपलब्ध	101	SME1975861	निर्वाचक का नाम : दयाराम सुवासिया पिता का नाम: लक्ष्मणजी सुवासिया गृह संख्या : 409 उम्र : 22 लिंग : पुरुष	फोटो उपलब्ध	102	SME1721836	निर्वाचक का नाम : भरत सुवासिया पिता का नाम: तेजा राम गृह संख्या : 481 उम्र : 31 लिंग : पुरुष	फोटो उपलब्ध
103	RJ/25/199/630034	निर्वाचक का नाम : टीकुराम पिता का नाम: मूलाराम गृह संख्या : 515 उम्र : 52 लिंग : पुरुष	फोटो उपलब्ध	104	SME0366203	निर्वाचक का नाम : पांची देवी पति का नाम: टीकू राम गृह संख्या : 515 उम्र : 45 लिंग : महिला	फोटो उपलब्ध	105	SME1407600	निर्वाचक का नाम : निरमा पिता का नाम: टीकुराम गृह संख्या : 515 उम्र : 24 लिंग : महिला	फोटो उपलब्ध
106	SME1419548	निर्वाचक का नाम : भारत पिता का नाम: टीकुराम गृह संख्या : 515 उम्र : 24 लिंग : पुरुष	फोटो उपलब्ध	107	SME1419639	निर्वाचक का नाम : विनोद पिता का नाम: टीकुराम गृह संख्या : 515 उम्र : 23 लिंग : पुरुष	फोटो उपलब्ध	108	SME1946060	निर्वाचक का नाम : शारदा पिता का नाम: टीकुराम गृह संख्या : 515 उम्र : 19 लिंग : महिला	फोटो उपलब्ध
109	SME1946110	निर्वाचक का नाम : किरण रेगर पिता का नाम: टिकम चंद गृह संख्या : 515 उम्र : 19 लिंग : महिला	फोटो उपलब्ध	110	JCJ1769025	निर्वाचक का नाम : पूनाराम पिता का नाम: प्रभुराम गृह संख्या : 517 उम्र : 65 लिंग : पुरुष	फोटो उपलब्ध	111	JCJ1769033	निर्वाचक का नाम : रूकमाई पति का नाम: पूनाराम गृह संख्या : 517 उम्र : 63 लिंग : महिला	फोटो उपलब्ध
112	JCJ1769918	निर्वाचक का नाम : कालूराम पिता का नाम: पूनाराम गृह संख्या : 517 उम्र : 40 लिंग : पुरुष	फोटो उपलब्ध	113	SME0070805	निर्वाचक का नाम : कैलाश पिता का नाम: पुनाराम गृह संख्या : 517 उम्र : 38 लिंग : पुरुष	फोटो उपलब्ध	114	SME0070813	निर्वाचक का नाम : राकेश पिता का नाम: पुनाराम गृह संख्या : 517 उम्र : 36 लिंग : पुरुष	फोटो उपलब्ध
115	SME0849349	निर्वाचक का नाम : भगवती देवी पति का नाम: कालू राम गृह संख्या : 517 उम्र : 34 लिंग : महिला	फोटो उपलब्ध	116	SME0849356	निर्वाचक का नाम : सीमा देवी पति का नाम: राकेश गृह संख्या : 517 उम्र : 30 लिंग : महिला	फोटो उपलब्ध	117	SME0849364	निर्वाचक का नाम : हरेश पिता का नाम: पूनाराम गृह संख्या : 517 उम्र : 30 लिंग : पुरुष	फोटो उपलब्ध
118	SME0541979	निर्वाचक का नाम : सुखदेव पिता का नाम: तेजाराम गृह संख्या : 546 उम्र : 35 लिंग : पुरुष	फोटो उपलब्ध	119	SME0541987	निर्वाचक का नाम : राजूपर्वत पिता का नाम: दयालपर्वत गृह संख्या : 546 उम्र : 35 लिंग : पुरुष	फोटो उपलब्ध	120	SME1030758	निर्वाचक का नाम : संजु पति का नाम: सुखदेव गृह संख्या : 546 उम्र : 33 लिंग : महिला	फोटो उपलब्ध
121	SME1576800	निर्वाचक का नाम : सीमा पति का नाम: राजू पर्वत गृह संख्या : 546 उम्र : 28 लिंग : महिला	फोटो उपलब्ध								

122	SME1030766	निर्वाचक का नाम : लालाराम पिता का नाम: गोगाराम गृह संख्या : 496 उम्र : 29 लिंग : पुरुष	फोटो उपलब्ध	123	SME1030774	निर्वाचक का नाम : रेखा पति का नाम: प्रकाश राम गृह संख्या : 513 उम्र : 34 लिंग : महिला	फोटो उपलब्ध	124	RJ/25/199/624591	निर्वाचक का नाम : भंवरीदेवी पति का नाम: भंवरदास गृह संख्या : 527 उम्र : 67 लिंग : महिला	फोटो उपलब्ध
125	RJ/25/199/630104	निर्वाचक का नाम : राकेशकुमार पिता का नाम: भंवरदास गृह संख्या : 527 उम्र : 46 लिंग : पुरुष	फोटो उपलब्ध	126	JCJ1485598	निर्वाचक का नाम : सरोज पति का नाम: राकेश कुमार गृह संख्या : 527 उम्र : 44 लिंग : महिला	फोटो उपलब्ध	127	JCJ1768969	निर्वाचक का नाम : हाथीदास पिता का नाम: भंवरदास गृह संख्या : 527 उम्र : 39 लिंग : पुरुष	फोटो उपलब्ध
128	JCJ2730315	निर्वाचक का नाम : गोविन्द दास पिता का नाम: भंवर दास गृह संख्या : 527 उम्र : 37 लिंग : पुरुष	फोटो उपलब्ध	129	SME0249003	निर्वाचक का नाम : गुडडी पति का नाम: हाथीदास गृह संख्या : 527 उम्र : 35 लिंग : महिला	फोटो उपलब्ध	130	SME0763219	निर्वाचक का नाम : पूजा देवी पति का नाम: गोविन्ददास गृह संख्या : 527 उम्र : 30 लिंग : महिला	फोटो उपलब्ध
131	SME1731173	निर्वाचक का नाम : अन्नू वैष्णव पति का नाम: अभिषेक वैष्णव गृह संख्या : 527 उम्र : 23 लिंग : महिला	फोटो उपलब्ध	132	SME1576834	निर्वाचक का नाम : अभिषेक वैष्णव पिता का नाम: राकेश कुमार गृह संख्या : 527 उम्र : 22 लिंग : पुरुष	फोटो उपलब्ध	133	SME1962398	निर्वाचक का नाम : कविता पिता का नाम: राकेश कुमार गृह संख्या : 527 उम्र : 19 लिंग : महिला	फोटो उपलब्ध
134	RJ/25/199/630130	निर्वाचक का नाम : चुतराराम पिता का नाम: निम्बाराम गृह संख्या : 529 उम्र : 52 लिंग : पुरुष	फोटो उपलब्ध	135	RJ/25/199/630552	निर्वाचक का नाम : चूका पति का नाम: चुतराराम गृह संख्या : 529 उम्र : 50 लिंग : महिला	फोटो उपलब्ध	136	SME1407527	निर्वाचक का नाम : चैना राम पिता का नाम: चुतराराम गृह संख्या : 529 उम्र : 27 लिंग : पुरुष	फोटो उपलब्ध
137	SME1407550	निर्वाचक का नाम : अशोक जाजडा पिता का नाम: चुतराराम गृह संख्या : 529 उम्र : 24 लिंग : पुरुष	फोटो उपलब्ध	138	RJ/25/199/630143	निर्वाचक का नाम : तीजणी पति का नाम: मंगलाराम गृह संख्या : 530 उम्र : 76 लिंग : महिला	फोटो उपलब्ध	139	JCJ1573401	निर्वाचक का नाम : रामेश्वरी पति का नाम: हजारीनाथ गृह संख्या : 530 उम्र : 72 लिंग : महिला	फोटो उपलब्ध
140	JCJ2732634	निर्वाचक का नाम : गणेश नाथ पिता का नाम: हजारीनाथ गृह संख्या : 530 उम्र : 48 लिंग : पुरुष	फोटो उपलब्ध	141	JCJ1573419	निर्वाचक का नाम : सुशीला पति का नाम: गणेश नाथ गृह संख्या : 530 उम्र : 47 लिंग : महिला	फोटो उपलब्ध	142	JCJ1732197	निर्वाचक का नाम : गोपालनाथ पिता का नाम: हजारीनाथ गृह संख्या : 530 उम्र : 45 लिंग : पुरुष	फोटो उपलब्ध
143	JCJ1732205	निर्वाचक का नाम : नैनी पति का नाम: गोपालनाथ गृह संख्या : 530 उम्र : 43 लिंग : महिला	फोटो उपलब्ध	144	SME1790724	निर्वाचक का नाम : दीपक नाथ पिता का नाम: गोपाल नाथ गृह संख्या : 530 उम्र : 20 लिंग : पुरुष	फोटो उपलब्ध	145	SME1832419	निर्वाचक का नाम : कोमल नाथ पिता का नाम: गणेश नाथ गृह संख्या : 530 उम्र : 20 लिंग : महिला	फोटो उपलब्ध
146	SME1881119	निर्वाचक का नाम : भरत नाथ पिता का नाम: गोपाल नाथ गृह संख्या : 530 उम्र : 20 लिंग : पुरुष	फोटो उपलब्ध	147	RJ/25/199/630328	निर्वाचक का नाम : सोहनी पति का नाम: भंवरनाथ गृह संख्या : 534 उम्र : 74 लिंग : महिला	फोटो उपलब्ध	148	JCJ1769827	निर्वाचक का नाम : पारसनाथ पिता का नाम: भंवरनाथ गृह संख्या : 534 उम्र : 54 लिंग : पुरुष	फोटो उपलब्ध
149	SME0341123	निर्वाचक का नाम : सुरेश नाथ पिता का नाम: पारसनाथ गृह संख्या : 534 उम्र : 37 लिंग : पुरुष	फोटो उपलब्ध	150	SME0657643	निर्वाचक का नाम : संतोष पति का नाम: सुरेशनाथ गृह संख्या : 534 उम्र : 35 लिंग : महिला	फोटो उपलब्ध	151	RJ/25/199/630071	निर्वाचक का नाम : सीता पति का नाम: ओमनाथ गृह संख्या : 535 उम्र : 56 लिंग : महिला	फोटो उपलब्ध

152	SME1030782	निर्वाचक का नाम : गणेश नाथ पिता का नाम: ओमनाथ गृह संख्या : 535 उम्र : 28 लिंग : पुरुष	फोटो उपलब्ध	153	SME1477538	निर्वाचक का नाम : राजू देवी पिता का नाम: गणेश नाथ गृह संख्या : 535 उम्र : 27 लिंग : महिला	फोटो उपलब्ध	154	RJ/25/199/630065	निर्वाचक का नाम : भोमनाथ पिता का नाम: भंवरनाथ गृह संख्या : 536 उम्र : 57 लिंग : पुरुष	फोटो उपलब्ध
155	JCJ1769611	निर्वाचक का नाम : कमला पति का नाम: भोमनाथ गृह संख्या : 536 उम्र : 54 लिंग : महिला	फोटो उपलब्ध	156	SME0657650	निर्वाचक का नाम : शिभूनाथ पिता का नाम: भोमनाथ गृह संख्या : 536 उम्र : 31 लिंग : पुरुष	फोटो उपलब्ध	157	SME1240456	निर्वाचक का नाम : सिपु देवी पति का नाम: शिभू नाथ गृह संख्या : 536 उम्र : 31 लिंग : महिला	फोटो उपलब्ध
158	SME1240696	निर्वाचक का नाम : महेंद्र पिता का नाम: भोमनाथ गृह संख्या : 536 उम्र : 30 लिंग : पुरुष	फोटो उपलब्ध	159	SME1240472	निर्वाचक का नाम : सीता देवी पति का नाम: काना नाथ गृह संख्या : 536 उम्र : 29 लिंग : महिला	फोटो उपलब्ध	160	SME1240829	निर्वाचक का नाम : कानानाथ पिता का नाम: भोमनाथ गृह संख्या : 536 उम्र : 29 लिंग : पुरुष	फोटो उपलब्ध
161	SME1464593	निर्वाचक का नाम : महा राम पिता का नाम: शंकर लाल गृह संख्या : 536 क उम्र : 47 लिंग : पुरुष	फोटो उपलब्ध	162	SME1464569	निर्वाचक का नाम : कमली देवी पति का नाम: महा राम गृह संख्या : 536 क उम्र : 44 लिंग : महिला	फोटो उपलब्ध	163	SME1464544	निर्वाचक का नाम : दिनेश पिता का नाम: महा राम गृह संख्या : 536 के उम्र : 27 लिंग : पुरुष	फोटो उपलब्ध
164	SME1861988	निर्वाचक का नाम : ओमप्रकाश पिता का नाम: महा राम गृह संख्या : 536 क उम्र : 20 लिंग : पुरुष	फोटो उपलब्ध	165	RJ/25/199/630043	निर्वाचक का नाम : आय चुकी पति का नाम: मूलचन्द गृह संख्या : 537 उम्र : 80 लिंग : महिला	फोटो उपलब्ध	166	SME1829506	निर्वाचक का नाम : मूलचन्द पिता का नाम: शंकरदास गृह संख्या : 537 उम्र : 75 लिंग : पुरुष	फोटो उपलब्ध
167	RJ/25/199/630035	निर्वाचक का नाम : कन्हैयालाल पिता का नाम: मूलचन्द गृह संख्या : 537 उम्र : 52 लिंग : पुरुष	फोटो उपलब्ध	168	SME0643056	निर्वाचक का नाम : दुर्गादास पिता का नाम: मूलचन्द गृह संख्या : 537 उम्र : 51 लिंग : पुरुष	फोटो उपलब्ध	169	RJ/25/199/430308	निर्वाचक का नाम : राजू देवी पति का नाम: दुर्गादास गृह संख्या : 537 उम्र : 50 लिंग : महिला	फोटो उपलब्ध
170	SME0628180	निर्वाचक का नाम : रेखा देवी पति का नाम: कन्हैयालाल गृह संख्या : 537 उम्र : 45 लिंग : महिला	फोटो उपलब्ध	171	SME1709708	निर्वाचक का नाम : दिपाली वैष्णव पति का नाम: नवरतन वैष्णव गृह संख्या : 537 उम्र : 29 लिंग : महिला	फोटो उपलब्ध	172	SME1154921	निर्वाचक का नाम : नवरतन पिता का नाम: दुर्गादास गृह संख्या : 537 उम्र : 28 लिंग : पुरुष	फोटो उपलब्ध
173	SME1420256	निर्वाचक का नाम : सुशील वैष्णव पिता का नाम: कन्हैयालाल गृह संख्या : 537 उम्र : 23 लिंग : पुरुष	फोटो उपलब्ध	174	SME1420397	निर्वाचक का नाम : जयप्रकाश वैष्णव पिता का नाम: दुर्गादास गृह संख्या : 537 उम्र : 23 लिंग : पुरुष	फोटो उपलब्ध	175	RJ/25/199/630060	निर्वाचक का नाम : सुआराम पिता का नाम: शंकरदास गृह संख्या : 538 उम्र : 74 लिंग : पुरुष	फोटो उपलब्ध
176	RJ/25/199/630044	निर्वाचक का नाम : सीता पति का नाम: सुवाराम गृह संख्या : 538 उम्र : 74 लिंग : महिला	फोटो उपलब्ध	177	RJ/25/199/627189	निर्वाचक का नाम : बाबूलाल पिता का नाम: नेमीचन्द गृह संख्या : 538 उम्र : 64 लिंग : पुरुष	फोटो उपलब्ध	178	RJ/25/199/427090	निर्वाचक का नाम : सुमित्रा पति का नाम: बाबूलाल गृह संख्या : 538 उम्र : 60 लिंग : महिला	फोटो उपलब्ध
179	RJ/25/199/630214	निर्वाचक का नाम : हुक्मीचंद पिता का नाम: सुवाराम गृह संख्या : 538 उम्र : 54 लिंग : पुरुष	फोटो उपलब्ध	180	RJ/25/199/630306	निर्वाचक का नाम : तारा पति का नाम: हुक्मीचंद गृह संख्या : 538 उम्र : 52 लिंग : महिला	फोटो उपलब्ध	181	RJ/25/199/630305	निर्वाचक का नाम : देवीलाल पिता का नाम: सुवाराम गृह संख्या : 538 उम्र : 52 लिंग : पुरुष	फोटो उपलब्ध

182	SME0261735	निर्वाचक का नाम : विष्णुप्रसाद पिता का नाम: सुवामा गृह संख्या : 538 उम्र : 44 लिंग : पुरुष	फोटो उपलब्ध	183	SME0046797	निर्वाचक का नाम : नैनी देवी पिता का नाम: विष्णुप्रसाद गृह संख्या : 538 उम्र : 38 लिंग : महिला	फोटो उपलब्ध	184	SME1240795	निर्वाचक का नाम : रविन्द्र पिता का नाम: बाबूलाल गृह संख्या : 538 उम्र : 30 लिंग : पुरुष	फोटो उपलब्ध
185	SME1155084	निर्वाचक का नाम : कमल किशोर पिता का नाम: हुकमीचंद गृह संख्या : 538 उम्र : 29 लिंग : पुरुष	फोटो उपलब्ध	186	SME1240779	निर्वाचक का नाम : सोनिका टेलर पिता का नाम: रविन्द्र गृह संख्या : 538 उम्र : 29 लिंग : महिला	फोटो उपलब्ध	187	SME1240811	निर्वाचक का नाम : प्रदीप पिता का नाम: बाबु लाल गृह संख्या : 538 उम्र : 29 लिंग : पुरुष	फोटो उपलब्ध
188	SME1229012	निर्वाचक का नाम : संगीता वैष्णव पिता का नाम: कमल किशोर वैष्णव गृह संख्या : 538 उम्र : 27 लिंग : महिला	फोटो उपलब्ध	189	SME1229020	निर्वाचक का नाम : रवींद्र पिता का नाम: हुकमीचंद गृह संख्या : 538 उम्र : 25 लिंग : पुरुष	फोटो उपलब्ध	190	SME1614049	निर्वाचक का नाम : तनुजा वैष्णव पिता का नाम: देवी लाल गृह संख्या : 538 उम्र : 24 लिंग : महिला	फोटो उपलब्ध
191	SME1609767	निर्वाचक का नाम : निकिता वैष्णव पिता का नाम: देवी लाल गृह संख्या : 538 उम्र : 21 लिंग : महिला	फोटो उपलब्ध	192	SME1841972	निर्वाचक का नाम : निशा वैष्णव पिता का नाम: देवी लाल गृह संख्या : 538 उम्र : 20 लिंग : महिला	फोटो उपलब्ध	193	RJ/25/199/630140	निर्वाचक का नाम : हीरा पिता का नाम: नाथुराम गृह संख्या : 539 उम्र : 76 लिंग : महिला	फोटो उपलब्ध
194	JCJ1732551	निर्वाचक का नाम : गणपतलाल पिता का नाम: मोहनलाल गृह संख्या : 539 उम्र : 64 लिंग : पुरुष	फोटो उपलब्ध	195	JCJ2731313	निर्वाचक का नाम : गीता पिता का नाम: नेमीचन्द गृह संख्या : 539 उम्र : 55 लिंग : महिला	फोटो उपलब्ध	196	RJ/25/199/630429	निर्वाचक का नाम : रामरतन पिता का नाम: नाथुराम गृह संख्या : 539 उम्र : 52 लिंग : पुरुष	फोटो उपलब्ध
197	RJ/25/199/630141	निर्वाचक का नाम : इन्द्रा पिता का नाम: रामरतन गृह संख्या : 539 उम्र : 52 लिंग : महिला	फोटो उपलब्ध	198	JCJ1732213	निर्वाचक का नाम : गिरधारी पिता का नाम: नाथुराम गृह संख्या : 539 उम्र : 46 लिंग : पुरुष	फोटो उपलब्ध	199	JCJ2731321	निर्वाचक का नाम : धापू पिता का नाम: गिरधारी गृह संख्या : 539 उम्र : 45 लिंग : महिला	फोटो उपलब्ध
200	JCJ2731925	निर्वाचक का नाम : विक्रम पिता का नाम: गणपतलाल गृह संख्या : 539 उम्र : 39 लिंग : पुरुष	फोटो उपलब्ध	201	JCJ2731933	निर्वाचक का नाम : सांवर लाल पिता का नाम: नेमीचन्द गृह संख्या : 539 उम्र : 39 लिंग : पुरुष	फोटो उपलब्ध	202	SME1695881	निर्वाचक का नाम : ज्योति पिता का नाम: सांवर लाल गृह संख्या : 539 उम्र : 37 लिंग : महिला	फोटो उपलब्ध
203	SME1773480	निर्वाचक का नाम : निधि शर्मा पिता का नाम: विक्रम शर्मा गृह संख्या : 539 उम्र : 30 लिंग : महिला	फोटो उपलब्ध	204	SME1923465	निर्वाचक का नाम : कांता देवी जांगिड़ पिता का नाम: गिरधारी गृह संख्या : 539 उम्र : 25 लिंग : महिला	फोटो उपलब्ध	205	SME1649854	निर्वाचक का नाम : राकेश जांगिड़ पिता का नाम: रामरतन गृह संख्या : 539 उम्र : 22 लिंग : पुरुष	फोटो उपलब्ध
206	SME1923499	निर्वाचक का नाम : राहुल जांगिड़ पिता का नाम: गिरधारी गृह संख्या : 539 उम्र : 20 लिंग : पुरुष	फोटो उपलब्ध	207	SME1962604	निर्वाचक का नाम : जितेंद्र जांगिड़ पिता का नाम: रामरतन गृह संख्या : 539 उम्र : 20 लिंग : पुरुष	फोटो उपलब्ध	208	SME1314376	निर्वाचक का नाम : माणक राम पिता का नाम: हीरा राम गृह संख्या : 668 उम्र : 28 लिंग : पुरुष	फोटो उपलब्ध
209	SME1298280	निर्वाचक का नाम : गोतम मेघवाल पिता का नाम: हीरा राम गृह संख्या : 668 उम्र : 26 लिंग : पुरुष	फोटो उपलब्ध	210	SME1314418	निर्वाचक का नाम : चौंदा देवी पिता का नाम: माणक राम गृह संख्या : 668 उम्र : 26 लिंग : महिला	फोटो उपलब्ध				

211	RJ/25/199/630066
निर्वाचक का नाम : पप्पुनाथ पिता का नाम: धेवरनाथ गृह संख्या : 540 उम्र : 54 लिंग : पुरुष	फोटो उपलब्ध

212	RJ/25/199/630443
निर्वाचक का नाम : प्रेस्ता पति का नाम: पप्पुनाथ गृह संख्या : 540 उम्र : 52 लिंग : महिला	फोटो उपलब्ध

213	SME1441302
निर्वाचक का नाम : अंजु नाथ पति का नाम: सुशील नाथ गृह संख्या : 540 उम्र : 26 लिंग : महिला	फोटो उपलब्ध

214	SME1925775
निर्वाचक का नाम : सुमित्रा पिता का नाम: पप्पू नाथ गृह संख्या : 540 उम्र : 23 लिंग : महिला	फोटो उपलब्ध

215	SME1925858
निर्वाचक का नाम : किरण नाथ पिता का नाम: पप्पू नाथ गृह संख्या : 540 उम्र : 19 लिंग : महिला	फोटो उपलब्ध

216	SME1229178
निर्वाचक का नाम : लक्ष्मण राम पिता का नाम: नैना राम गृह संख्या : 772 उम्र : 36 लिंग : पुरुष	फोटो उपलब्ध

217	SME0046177	निर्वाचक का नाम : दीपाराम पिता का नाम: हीराराम गृह संख्या : 543 उम्र : 63 लिंग : पुरुष	फोटो उपलब्ध	218	RJ/25/199/630145	निर्वाचक का नाम : चंपाराम पिता का नाम: हीराराम गृह संख्या : 543 उम्र : 61 लिंग : पुरुष	फोटो उपलब्ध	219	JCJ2731750	निर्वाचक का नाम : संतोषदेवी पिता का नाम: दीपाराम गृह संख्या : 543 उम्र : 60 लिंग : महिला	फोटो उपलब्ध
220	JCJ1732221	निर्वाचक का नाम : पुनाराम पिता का नाम: हीराराम गृह संख्या : 543 उम्र : 58 लिंग : पुरुष	फोटो उपलब्ध	221	JCJ2731222	निर्वाचक का नाम : गेरकीदेवी पति का नाम: चंपाराम गृह संख्या : 543 उम्र : 57 लिंग : महिला	फोटो उपलब्ध	222	JCJ1732239	निर्वाचक का नाम : परमादेवी पति का नाम: पुनाराम गृह संख्या : 543 उम्र : 53 लिंग : महिला	फोटो उपलब्ध
223	SME1703198	निर्वाचक का नाम : दिनेश पिता का नाम: चंपाराम गृह संख्या : 543 उम्र : 31 लिंग : पुरुष	फोटो उपलब्ध	224	SME1703339	निर्वाचक का नाम : नेतल पति का नाम: दिनेश गृह संख्या : 543 उम्र : 29 लिंग : महिला	फोटो उपलब्ध	225	SME1591718	निर्वाचक का नाम : तिलोक राम पिता का नाम: पुना राम गृह संख्या : 543 उम्र : 24 लिंग : पुरुष	फोटो उपलब्ध
226	RJ/25/199/630146	निर्वाचक का नाम : माडी पति का नाम: रामूराम गृह संख्या : 544 उम्र : 83 लिंग : महिला	फोटो उपलब्ध	227	JCJ2731388	निर्वाचक का नाम : कचरुलाल पिता का नाम: रामूराम गृह संख्या : 544 उम्र : 59 लिंग : पुरुष	फोटो उपलब्ध	228	JCJ2731396	निर्वाचक का नाम : सन्तोकदेवी पति का नाम: कचरुलाल गृह संख्या : 544 उम्र : 55 लिंग : महिला	फोटो उपलब्ध
229	JCJ1732247	निर्वाचक का नाम : इन्द्रराम पिता का नाम: रामूराम गृह संख्या : 544 उम्र : 52 लिंग : पुरुष	फोटो उपलब्ध	230	JCJ2732436	निर्वाचक का नाम : मथुदेवी पति का नाम: इन्द्रराम गृह संख्या : 544 उम्र : 50 लिंग : महिला	फोटो उपलब्ध	231	SME1716026	निर्वाचक का नाम : मुन्नी देवी पति का नाम: ओमप्रकाश गृह संख्या : 544 उम्र : 29 लिंग : महिला	फोटो उपलब्ध
232	RJ/25/199/630081	निर्वाचक का नाम : गेन्दुडी पति का नाम: हेमाराम गृह संख्या : 545 उम्र : 75 लिंग : महिला	फोटो उपलब्ध	233	RJ/25/199/430194	निर्वाचक का नाम : रामकरण पिता का नाम: हेमाराम गृह संख्या : 545 उम्र : 56 लिंग : पुरुष	फोटो उपलब्ध	234	RJ/25/199/630082	निर्वाचक का नाम : संतोष पति का नाम: रामकरण गृह संख्या : 545 उम्र : 54 लिंग : महिला	फोटो उपलब्ध
235	RJ/25/199/630132	निर्वाचक का नाम : चौथाराम पिता का नाम: हेमाराम गृह संख्या : 545 उम्र : 54 लिंग : पुरुष	फोटो उपलब्ध	236	JCJ1732254	निर्वाचक का नाम : शान्ति पति का नाम: चौथाराम गृह संख्या : 545 उम्र : 50 लिंग : महिला	फोटो उपलब्ध	237	SME1805779	निर्वाचक का नाम : दिनेश कसवा पिता का नाम: रामकरण गृह संख्या : 545 उम्र : 21 लिंग : पुरुष	फोटो उपलब्ध
238	RJ/25/199/630099	निर्वाचक का नाम : रामी पति का नाम: दयालपर्वत गृह संख्या : 546 उम्र : 74 लिंग : महिला	फोटो उपलब्ध	239	RJ/25/199/630085	निर्वाचक का नाम : तेजाराम पिता का नाम: शंकरराम गृह संख्या : 546 उम्र : 58 लिंग : पुरुष	फोटो उपलब्ध	240	RJ/25/199/630083	निर्वाचक का नाम : पूनकी पति का नाम: तेजाराम गृह संख्या : 546 उम्र : 57 लिंग : महिला	फोटो उपलब्ध
241	RJ/25/199/630133	निर्वाचक का नाम : रामूराम पिता का नाम: शंकरराम गृह संख्या : 546 उम्र : 55 लिंग : पुरुष	फोटो उपलब्ध	242	RJ/25/199/630371	निर्वाचक का नाम : पपूडी पति का नाम: रामूराम गृह संख्या : 546 उम्र : 54 लिंग : महिला	फोटो उपलब्ध	243	SME0616326	निर्वाचक का नाम : रविपर्वत पिता का नाम: दयालपर्वत गृह संख्या : 546 उम्र : 35 लिंग : पुरुष	फोटो उपलब्ध
244	SME1591734	निर्वाचक का नाम : अंजु देवी पति का नाम: रवि पर्वत गृह संख्या : 546 उम्र : 33 लिंग : महिला	फोटो उपलब्ध	245	RJ/25/199/630101	निर्वाचक का नाम : बीदामी पति का नाम: मोतीराम गृह संख्या : 548 उम्र : 55 लिंग : महिला	फोटो उपलब्ध	246	SME0405613	निर्वाचक का नाम : चम्पाराम पिता का नाम: छगना गृह संख्या : 548 उम्र : 54 लिंग : पुरुष	फोटो उपलब्ध

247	JCJ2730331	निर्वाचक का नाम : तेजाराम पिता का नाम: मोतीराम गृह संख्या : 548 उम्र : 41 लिंग : पुरुष	फोटो उपलब्ध	248	JCJ2730323	निर्वाचक का नाम : लक्ष्मी देवी पति का नाम: तेजाराम गृह संख्या : 548 उम्र : 39 लिंग : महिला	फोटो उपलब्ध	249	SME0849398	निर्वाचक का नाम : रामनिवास पिता का नाम: मोती राम गृह संख्या : 548 उम्र : 34 लिंग : पुरुष	फोटो उपलब्ध
250	SME0849406	निर्वाचक का नाम : उमैद राम पिता का नाम: मोतीराम गृह संख्या : 548 उम्र : 29 लिंग : पुरुष	फोटो उपलब्ध	251	SME1030808	निर्वाचक का नाम : गोविन्द पिता का नाम: मोतीराम गृह संख्या : 548 उम्र : 27 लिंग : पुरुष	फोटो उपलब्ध	252	SME1832393	निर्वाचक का नाम : सरोज पति का नाम: रामनिवास गृह संख्या : 548 उम्र : 27 लिंग : महिला	फोटो उपलब्ध
253	SME1407428	निर्वाचक का नाम : उर्मिला पति का नाम: उमैद राम गृह संख्या : 548 उम्र : 24 लिंग : महिला	फोटो उपलब्ध	254	SME1407469	निर्वाचक का नाम : निशा पति का नाम: गोविंद गृह संख्या : 548 उम्र : 23 लिंग : महिला	फोटो उपलब्ध	255	RJ/25/199/630012	निर्वाचक का नाम : धन्नाराम पिता का नाम: किशनाराम गृह संख्या : 549 उम्र : 78 लिंग : पुरुष	फोटो उपलब्ध
256	RJ/25/199/630178	निर्वाचक का नाम : सीता पति का नाम: धन्नाराम गृह संख्या : 549 उम्र : 76 लिंग : महिला	फोटो उपलब्ध	257	RJ/25/199/630558	निर्वाचक का नाम : गुदड पिता का नाम: धन्नाराम गृह संख्या : 549 उम्र : 56 लिंग : पुरुष	फोटो उपलब्ध	258	RJ/25/199/630179	निर्वाचक का नाम : कमली पति का नाम: गुदड गृह संख्या : 549 उम्र : 55 लिंग : महिला	फोटो उपलब्ध
259	RJ/25/199/630055	निर्वाचक का नाम : छोटूराम पिता का नाम: धन्नाराम गृह संख्या : 549 उम्र : 54 लिंग : पुरुष	फोटो उपलब्ध	260	RJ/25/199/630180	निर्वाचक का नाम : नोरती पति का नाम: छोटूराम गृह संख्या : 549 उम्र : 54 लिंग : महिला	फोटो उपलब्ध	261	JCJ1485614	निर्वाचक का नाम : कैलाश पिता का नाम: धन्नाराम गृह संख्या : 549 उम्र : 45 लिंग : पुरुष	फोटो उपलब्ध
262	JCJ1603752	निर्वाचक का नाम : मंजूदेवी पति का नाम: कैलाश गृह संख्या : 549 उम्र : 44 लिंग : महिला	फोटो उपलब्ध	263	SME0248658	निर्वाचक का नाम : हाथीराम पिता का नाम: गुदडराम गृह संख्या : 549 उम्र : 35 लिंग : पुरुष	फोटो उपलब्ध	264	SME0849414	निर्वाचक का नाम : सुरज्या देवी पति का नाम: हाथी राम गृह संख्या : 549 उम्र : 32 लिंग : महिला	फोटो उपलब्ध
265	SME0849380	निर्वाचक का नाम : इन्द्रा देवी पति का नाम: चैनाराम गृह संख्या : 549 उम्र : 31 लिंग : महिला	फोटो उपलब्ध	266	SME0763243	निर्वाचक का नाम : चैनाराम पिता का नाम: धन्नाराम गृह संख्या : 549 उम्र : 30 लिंग : पुरुष	फोटो उपलब्ध	267	RJ/25/199/630287	निर्वाचक का नाम : भंवरई पति का नाम: धेवरराम गृह संख्या : 550 उम्र : 82 लिंग : महिला	फोटो उपलब्ध
268	RJ/25/199/630288	निर्वाचक का नाम : कानाराम पिता का नाम: धेवरराम गृह संख्या : 550 उम्र : 62 लिंग : पुरुष	फोटो उपलब्ध	269	RJ/25/199/630289	निर्वाचक का नाम : गोरकी पति का नाम: कानाराम गृह संख्या : 550 उम्र : 60 लिंग : महिला	फोटो उपलब्ध	270	SME0763276	निर्वाचक का नाम : सुंगीता देवी पति का नाम: कालूराम गृह संख्या : 550 उम्र : 36 लिंग : महिला	फोटो उपलब्ध
271	SME0763268	निर्वाचक का नाम : कालूराम पिता का नाम: कानाराम गृह संख्या : 550 उम्र : 34 लिंग : पुरुष	फोटो उपलब्ध	272	SME1576677	निर्वाचक का नाम : महेंद्र पिता का नाम: काना राम गृह संख्या : 550 उम्र : 32 लिंग : पुरुष	फोटो उपलब्ध	273	SME1881127	निर्वाचक का नाम : लक्ष्मी देवी पति का नाम: महेंद्र गृह संख्या : 550 उम्र : 22 लिंग : महिला	फोटो उपलब्ध
274	RJ/25/199/630105	निर्वाचक का नाम : रुक्मा पति का नाम: चम्पाराम गृह संख्या : 551 उम्र : 74 लिंग : महिला	फोटो उपलब्ध	275	JCJ1606870	निर्वाचक का नाम : सत्यनारायण पिता का नाम: चम्पाराम गृह संख्या : 551 उम्र : 42 लिंग : पुरुष	फोटो उपलब्ध	276	JCJ1606888	निर्वाचक का नाम : सम्पति पति का नाम: सत्यनारायण गृह संख्या : 551 उम्र : 41 लिंग : महिला	फोटो उपलब्ध

277	JCJ2729960
निर्वाचक का नाम : रामलाल पिता का नाम: चम्पाराम गृह संख्या : 551 उम्र : 39 लिंग : पुरुष	फोटो उपलब्ध

278	SME0405639
निर्वाचक का नाम : राजू देवी पति का नाम: रामलाल गृह संख्या : 551 उम्र : 35 लिंग : महिला	फोटो उपलब्ध

279	SME1654516
निर्वाचक का नाम : मोनिका दगदी पिता का नाम: सत्यनारायण गृह संख्या : 551 उम्र : 21 लिंग : महिला	फोटो उपलब्ध

280	SME1389774
निर्वाचक का नाम : मंगला राम पिता का नाम: जोगा राम गृह संख्या : 632 उम्र : 25 लिंग : पुरुष	फोटो उपलब्ध

281	SME1229087	निर्वाचक का नाम : छोटूराम पिता का नाम: रुधाराम गृह संख्या : 170 उम्र : 30 लिंग : पुरुष	फोटो उपलब्ध	282	SME1464742	निर्वाचक का नाम : समुडी पति का नाम: छोटूराम गृह संख्या : 170 उम्र : 28 लिंग : महिला	फोटो उपलब्ध	283	SME0849430	निर्वाचक का नाम : प्यारी पति का नाम: लक्ष्मण गृह संख्या : 405 उम्र : 30 लिंग : महिला	फोटो उपलब्ध
284	RJ/25/199/630560	निर्वाचक का नाम : मंगाराम पिता का नाम: मंगलाराम गृह संख्या : 552 उम्र : 71 लिंग : पुरुष	फोटो उपलब्ध	285	SME1561315	निर्वाचक का नाम : पप्पू राम पिता का नाम: मंगा राम गृह संख्या : 552 उम्र : 29 लिंग : पुरुष	फोटो उपलब्ध	286	SME1561323	निर्वाचक का नाम : सुमन देवी पति का नाम: पप्पू राम गृह संख्या : 552 उम्र : 27 लिंग : महिला	फोटो उपलब्ध
287	RJ/25/199/630118	निर्वाचक का नाम : रामकंवरी पति का नाम: मदनलाल गृह संख्या : 553 उम्र : 76 लिंग : महिला	फोटो उपलब्ध	288	RJ/25/199/630557	निर्वाचक का नाम : कैलाश पिता का नाम: मदनलाल गृह संख्या : 553 उम्र : 49 लिंग : पुरुष	फोटो उपलब्ध	289	JCJ1485622	निर्वाचक का नाम : डालीदेवी पति का नाम: कैलाशचंद्र गृह संख्या : 553 उम्र : 47 लिंग : महिला	फोटो उपलब्ध
290	SME0140517	निर्वाचक का नाम : रामप्रकाश पिता का नाम: मदनलाल गृह संख्या : 553 उम्र : 37 लिंग : पुरुष	फोटो उपलब्ध	291	SME0541995	निर्वाचक का नाम : सीमा वेष्णव पति का नाम: रामप्रकाश गृह संख्या : 553 उम्र : 34 लिंग : महिला	फोटो उपलब्ध	292	SME1392893	निर्वाचक का नाम : विमला देवी पति का नाम: हुक्माराम गृह संख्या : 554 उम्र : 63 लिंग : महिला	फोटो उपलब्ध
293	RJ/25/199/630193	निर्वाचक का नाम : हुक्माराम पिता का नाम: चौधाराम गृह संख्या : 554 उम्र : 60 लिंग : पुरुष	फोटो उपलब्ध	294	SME0542001	निर्वाचक का नाम : चुतराराम पिता का नाम: हुक्माराम गृह संख्या : 554 उम्र : 34 लिंग : पुरुष	फोटो उपलब्ध	295	SME0777458	निर्वाचक का नाम : मंजु चौधरी पति का नाम: चुतराराम गृह संख्या : 554 उम्र : 30 लिंग : महिला	फोटो उपलब्ध
296	RJ/25/199/630222	निर्वाचक का नाम : कुन्नाराम पिता का नाम: धीसाराम गृह संख्या : 555 उम्र : 55 लिंग : पुरुष	फोटो उपलब्ध	297	RJ/25/199/630221	निर्वाचक का नाम : शान्ति पति का नाम: कुन्नाराम गृह संख्या : 555 उम्र : 53 लिंग : महिला	फोटो उपलब्ध	298	SME1030816	निर्वाचक का नाम : महेंद्र चौधरी पिता का नाम: कुन्ना राम गृह संख्या : 555 उम्र : 31 लिंग : पुरुष	फोटो उपलब्ध
299	SME1030824	निर्वाचक का नाम : सुमन चौधरी पति का नाम: महेंद्र चौधरी गृह संख्या : 555 उम्र : 30 लिंग : महिला	फोटो उपलब्ध	300	SME1311422	निर्वाचक का नाम : दिनेश सोमरवाल पिता का नाम: कुन्ना राम गृह संख्या : 555 उम्र : 25 लिंग : पुरुष	फोटो उपलब्ध	301	RJ/25/199/630225	निर्वाचक का नाम : जीवणराम पिता का नाम: धीसाराम गृह संख्या : 556 उम्र : 64 लिंग : पुरुष	फोटो उपलब्ध
302	RJ/25/199/630576	निर्वाचक का नाम : सोहनी पति का नाम: जीवणराम गृह संख्या : 556 उम्र : 61 लिंग : महिला	फोटो उपलब्ध	303	SME0107953	निर्वाचक का नाम : ममता देवी पति का नाम: ओमा राम गृह संख्या : 556 उम्र : 37 लिंग : महिला	फोटो उपलब्ध	304	JCJ1732262	निर्वाचक का नाम : ओमा राम पिता का नाम: जीवण राम गृह संख्या : 556 उम्र : 37 लिंग : पुरुष	फोटो उपलब्ध
305	RJ/25/199/630103	निर्वाचक का नाम : हरदीनराम पिता का नाम: ज्वाराराम गृह संख्या : 558 उम्र : 93 लिंग : पुरुष	फोटो उपलब्ध	306	RJ/25/199/630386	निर्वाचक का नाम : सुगनी पति का नाम: हरदीनराम गृह संख्या : 558 उम्र : 90 लिंग : महिला	फोटो उपलब्ध	307	RJ/25/199/630567	निर्वाचक का नाम : छोटूराम पिता का नाम: हरदीनराम गृह संख्या : 558 उम्र : 58 लिंग : पुरुष	फोटो उपलब्ध
308	RJ/25/199/630572	निर्वाचक का नाम : रामरतन पिता का नाम: हरदीनराम गृह संख्या : 558 उम्र : 57 लिंग : पुरुष	फोटो उपलब्ध	309	RJ/25/199/630095	निर्वाचक का नाम : बिदामी पति का नाम: रामरतन गृह संख्या : 558 उम्र : 55 लिंग : महिला	फोटो उपलब्ध	310	RJ/25/199/630010	निर्वाचक का नाम : चैनाराम पिता का नाम: हरदीनराम गृह संख्या : 558 उम्र : 53 लिंग : पुरुष	फोटो उपलब्ध

311	JCJ1603760	निर्वाचक का नाम : सरूपी पति का नाम: चैनाराम गृह संख्या : 558 उम्र : 45 लिंग : महिला	फोटो उपलब्ध	312	SME1310432	निर्वाचक का नाम : जितेंद्र पिता का नाम: रतना राम गृह संख्या : 558 उम्र : 27 लिंग : पुरुष	फोटो उपलब्ध	313	SME1310440	निर्वाचक का नाम : शिवराज नरादनिया पिता का नाम: रामरतन गृह संख्या : 558 उम्र : 27 लिंग : पुरुष	फोटो उपलब्ध
314	SME1599141	निर्वाचक का नाम : दिलखुश चौधरी पिता का नाम: रामरतन गृह संख्या : 558 उम्र : 23 लिंग : महिला	फोटो उपलब्ध	315	SME1962752	निर्वाचक का नाम : ममता नरादनीया पिता का नाम: चैना राम गृह संख्या : 558 उम्र : 23 लिंग : महिला	फोटो उपलब्ध	316	SME1962778	निर्वाचक का नाम : मनीष जाट पिता का नाम: चैना राम गृह संख्या : 558 उम्र : 23 लिंग : पुरुष	फोटो उपलब्ध
317	JCJ1770049	निर्वाचक का नाम : पारसनाथ पिता का नाम: घरमीनाथ गृह संख्या : 559 उम्र : 50 लिंग : पुरुष	फोटो उपलब्ध	318	JCJ1485630	निर्वाचक का नाम : राजूडी पति का नाम: पारसनाथ गृह संख्या : 559 उम्र : 47 लिंग : महिला	फोटो उपलब्ध	319	JCJ1769371	निर्वाचक का नाम : ऊगमनाथ पिता का नाम: धर्मीनाथ गृह संख्या : 559 उम्र : 44 लिंग : पुरुष	फोटो उपलब्ध
320	SME0261446	निर्वाचक का नाम : रेखा देवी पति का नाम: ऊगमनाथ गृह संख्या : 559 उम्र : 43 लिंग : महिला	फोटो उपलब्ध	321	JCJ1606896	निर्वाचक का नाम : विश्रामनाथ पिता का नाम: धर्मीनाथ गृह संख्या : 559 उम्र : 42 लिंग : पुरुष	फोटो उपलब्ध	322	JCJ1769959	निर्वाचक का नाम : लीला पति का नाम: विश्रामनाथ गृह संख्या : 559 उम्र : 41 लिंग : महिला	फोटो उपलब्ध
323	SME0616334	निर्वाचक का नाम : अशोकनाथ पिता का नाम: धर्मीनाथ गृह संख्या : 559 उम्र : 32 लिंग : पुरुष	फोटो उपलब्ध	324	SME1579234	निर्वाचक का नाम : मुकेश नाथ पिता का नाम: पारस नाथ गृह संख्या : 559 उम्र : 25 लिंग : पुरुष	फोटो उपलब्ध	325	SME1812478	निर्वाचक का नाम : राकेश नाथ पिता का नाम: पारस नाथ गृह संख्या : 559 उम्र : 22 लिंग : पुरुष	फोटो उपलब्ध
326	RJ/25/199/630278	निर्वाचक का नाम : भंवरराम पिता का नाम: मोडाराम गृह संख्या : 560 उम्र : 74 लिंग : पुरुष	फोटो उपलब्ध	327	JCJ1770304	निर्वाचक का नाम : धरमीराम पिता का नाम: मोडाराम गृह संख्या : 560 उम्र : 54 लिंग : पुरुष	फोटो उपलब्ध	328	SME0140525	निर्वाचक का नाम : नैनी पति का नाम: रामसुख गृह संख्या : 560 उम्र : 54 लिंग : महिला	फोटो उपलब्ध
329	RJ/25/199/630282	निर्वाचक का नाम : रामसुख पिता का नाम: मोडाराम गृह संख्या : 560 उम्र : 52 लिंग : पुरुष	फोटो उपलब्ध	330	SME0070821	निर्वाचक का नाम : नाथूराम पिता का नाम: भंवरराम गृह संख्या : 560 उम्र : 44 लिंग : पुरुष	फोटो उपलब्ध	331	SME0070839	निर्वाचक का नाम : कैलाश पिता का नाम: भंवरराम गृह संख्या : 560 उम्र : 40 लिंग : पुरुष	फोटो उपलब्ध
332	SME0470930	निर्वाचक का नाम : मुज्री पति का नाम: नाथूराम गृह संख्या : 560 उम्र : 39 लिंग : महिला	फोटो उपलब्ध	333	SME0261792	निर्वाचक का नाम : मुकेश माली पिता का नाम: भंवरराम गृह संख्या : 560 उम्र : 38 लिंग : पुरुष	फोटो उपलब्ध	334	SME1030832	निर्वाचक का नाम : ममता माता का नाम: कैलाश गृह संख्या : 560 उम्र : 37 लिंग : महिला	फोटो उपलब्ध
335	SME1584440	निर्वाचक का नाम : पूजा पति का नाम: मुकेश माली गृह संख्या : 560 उम्र : 28 लिंग : महिला	फोटो उपलब्ध	336	SME1637040	निर्वाचक का नाम : शारदा पति का नाम: छोटू राम गृह संख्या : 564 उम्र : 63 लिंग : महिला	फोटो उपलब्ध	337	RJ/25/199/630340	निर्वाचक का नाम : टोलकी पति का नाम: सोहनलाल गृह संख्या : 564 उम्र : 59 लिंग : महिला	फोटो उपलब्ध
338	RJ/25/199/630412	निर्वाचक का नाम : श्रवणराम पिता का नाम: नोरतराम गृह संख्या : 564 उम्र : 57 लिंग : पुरुष	फोटो उपलब्ध	339	RJ/25/199/630413	निर्वाचक का नाम : संतु पति का नाम: श्रवणराम गृह संख्या : 564 उम्र : 54 लिंग : महिला	फोटो उपलब्ध	340	SME0814632	निर्वाचक का नाम : देवा राम पिता का नाम: छोटू राम गृह संख्या : 564 उम्र : 32 लिंग : पुरुष	फोटो उपलब्ध

341	SME0814640	निर्वाचक का नाम : शंकर लाल पिता का नाम: छोटू राम गृह संख्या : 564 उम्र : 30 लिंग : पुरुष	फोटो उपलब्ध	342	SME0814657	निर्वाचक का नाम : सुमन देवी पति का नाम: देवाराम गृह संख्या : 564 उम्र : 30 लिंग : महिला	फोटो उपलब्ध	343	SME1659085	निर्वाचक का नाम : पिकी पति का नाम: शंकर लाल गृह संख्या : 564 उम्र : 30 लिंग : महिला	फोटो उपलब्ध
344	JCJ1732650	निर्वाचक का नाम : पुराराम पिता का नाम: भंवरराम गृह संख्या : 565 उम्र : 41 लिंग : पुरुष	फोटो उपलब्ध	345	SME0763284	निर्वाचक का नाम : सुमन सरगरा पति का नाम: पुराराम गृह संख्या : 565 उम्र : 33 लिंग : महिला	फोटो उपलब्ध	346	RJ/25/199/360385	निर्वाचक का नाम : भंवरराम पिता का नाम: माधुराम गृह संख्या : 566 उम्र : 82 लिंग : पुरुष	फोटो उपलब्ध
347	RJ/25/199/630364	निर्वाचक का नाम : रामकरण पिता का नाम: मिसाराम गृह संख्या : 567 उम्र : 56 लिंग : पुरुष	फोटो उपलब्ध	348	RJ/25/199/630393	निर्वाचक का नाम : बिसराम पिता का नाम: जेठाराम गृह संख्या : 567 उम्र : 50 लिंग : पुरुष	फोटो उपलब्ध	349	JCJ2732618	निर्वाचक का नाम : गैदा पति का नाम: बिसराम गृह संख्या : 567 उम्र : 45 लिंग : महिला	फोटो उपलब्ध
350	SME0542019	निर्वाचक का नाम : रामनिवास पिता का नाम: जेठाराम गृह संख्या : 567 उम्र : 33 लिंग : पुरुष	फोटो उपलब्ध	351	SME1881143	निर्वाचक का नाम : अशोक पिता का नाम: रामकरण गृह संख्या : 567 उम्र : 32 लिंग : पुरुष	फोटो उपलब्ध	352	SME1436674	निर्वाचक का नाम : संतोष देवी अन्य: रामकरण गृह संख्या : 567 उम्र : 31 लिंग : महिला	फोटो उपलब्ध
353	SME1436716	निर्वाचक का नाम : अमरा राम पिता का नाम: रामकरण गृह संख्या : 567 उम्र : 31 लिंग : पुरुष	फोटो उपलब्ध	354	SME1881077	निर्वाचक का नाम : मीरा देवी पति का नाम: अशोक गृह संख्या : 567 उम्र : 31 लिंग : महिला	फोटो उपलब्ध	355	SME1436856	निर्वाचक का नाम : गोपाल राम पिता का नाम: रामकरण गृह संख्या : 567 उम्र : 24 लिंग : पुरुष	फोटो उपलब्ध
356	SME1773415	निर्वाचक का नाम : जितेन्द्र माली पिता का नाम: श्रवण राम गृह संख्या : 567 उम्र : 20 लिंग : पुरुष	फोटो उपलब्ध	357	SME1986355	निर्वाचक का नाम : देवा राम पिता का नाम: खियाराम गृह संख्या : 568 उम्र : 61 लिंग : पुरुष	फोटो उपलब्ध	358	RJ/25/199/630387	निर्वाचक का नाम : चम्पाराम पिता का नाम: भुगानराम गृह संख्या : 568 उम्र : 54 लिंग : पुरुष	फोटो उपलब्ध
359	RJ/25/199/630394	निर्वाचक का नाम : इन्द्रा पति का नाम: चम्पाराम गृह संख्या : 568 उम्र : 53 लिंग : महिला	फोटो उपलब्ध	360	SME0542027	निर्वाचक का नाम : शोबाराम पिता का नाम: चुम्पाराम गृह संख्या : 568 उम्र : 32 लिंग : पुरुष	फोटो उपलब्ध	361	SME1436641	निर्वाचक का नाम : महेंद्र पिता का नाम: चंपाराम गृह संख्या : 568 उम्र : 29 लिंग : पुरुष	फोटो उपलब्ध
362	SME1464817	निर्वाचक का नाम : विमला पति का नाम: शोभाराम गृह संख्या : 568 उम्र : 29 लिंग : महिला	फोटो उपलब्ध	363	SME1436625	निर्वाचक का नाम : सावरी अन्य: चंपाराम गृह संख्या : 568 उम्र : 24 लिंग : महिला	फोटो उपलब्ध	364	RJ/25/199/630063	निर्वाचक का नाम : भंवरराम पिता का नाम: जगमाल गृह संख्या : 569 उम्र : 89 लिंग : पुरुष	फोटो उपलब्ध
365	RJ/25/199/630064	निर्वाचक का नाम : नैनी पति का नाम: भंवरराम गृह संख्या : 569 उम्र : 84 लिंग : महिला	फोटो उपलब्ध	366	RJ/25/199/630334	निर्वाचक का नाम : कैलाश पिता का नाम: भंवरराम गृह संख्या : 569 उम्र : 51 लिंग : पुरुष	फोटो उपलब्ध	367	SME0500116	निर्वाचक का नाम : राजू देवी पति का नाम: कैलाश गृह संख्या : 569 उम्र : 35 लिंग : महिला	फोटो उपलब्ध
368	RJ/25/199/630369	निर्वाचक का नाम : जीवणराम पिता का नाम: जगुराम गृह संख्या : 570 उम्र : 64 लिंग : पुरुष	फोटो उपलब्ध	369	SME0140830	निर्वाचक का नाम : हरिराम पिता का नाम: जगाराम गृह संख्या : 570 उम्र : 56 लिंग : पुरुष	फोटो उपलब्ध	370	RJ/25/199/630351	निर्वाचक का नाम : बृज कंवर पति का नाम: हरिराम गृह संख्या : 570 उम्र : 54 लिंग : महिला	फोटो उपलब्ध

371	RJ/25/199/630353	निर्वाचक का नाम : सरजू पति का नाम: रूधाराम गृह संख्या : 570 उम्र : 54 लिंग : महिला	फोटो उपलब्ध	372	JCJ1770205	निर्वाचक का नाम : चम्पा पति का नाम: जीवन राम गृह संख्या : 570 उम्र : 50 लिंग : महिला	फोटो उपलब्ध	373	SME0141051	निर्वाचक का नाम : रामप्रसाद पिता का नाम: जीवणराम गृह संख्या : 570 उम्र : 40 लिंग : पुरुष	फोटो उपलब्ध
374	SME0141044	निर्वाचक का नाम : अलूदेवी पति का नाम: रामूराम गृह संख्या : 570 उम्र : 40 लिंग : महिला	फोटो उपलब्ध	375	JCJ1732577	निर्वाचक का नाम : पारसमल पिता का नाम: जीवनराम गृह संख्या : 570 उम्र : 40 लिंग : पुरुष	फोटो उपलब्ध	376	SME0341420	निर्वाचक का नाम : सोहनलाल पिता का नाम: रूधाराम गृह संख्या : 570 उम्र : 40 लिंग : पुरुष	फोटो उपलब्ध
377	SME0141473	निर्वाचक का नाम : लिछु देवी पति का नाम: सोहन लाल गृह संख्या : 570 उम्र : 37 लिंग : महिला	फोटो उपलब्ध	378	SME0248591	निर्वाचक का नाम : महेन्द्र पिता का नाम: हरीराम गृह संख्या : 570 उम्र : 35 लिंग : पुरुष	फोटो उपलब्ध	379	SME0814665	निर्वाचक का नाम : नरेन्द्र कीर पिता का नाम: हरी राम गृह संख्या : 570 उम्र : 33 लिंग : पुरुष	फोटो उपलब्ध
380	SME1030840	निर्वाचक का नाम : राजेन्द्र पिता का नाम: रूधाराम गृह संख्या : 570 उम्र : 28 लिंग : पुरुष	फोटो उपलब्ध	381	SME1316090	निर्वाचक का नाम : दिनेश पिता का नाम: रुधा राम गृह संख्या : 570 उम्र : 27 लिंग : पुरुष	फोटो उपलब्ध	382	SME1845395	निर्वाचक का नाम : संगीता पति का नाम: नरेंद्र कीर गृह संख्या : 570 उम्र : 24 लिंग : महिला	फोटो उपलब्ध
383	SME0248245	निर्वाचक का नाम : भंवरूराम पिता का नाम: भगाराम गृह संख्या : 571 उम्र : 79 लिंग : पुरुष	फोटो उपलब्ध	384	RJ/25/199/630416	निर्वाचक का नाम : चन्दा पति का नाम: भंवरूराम गृह संख्या : 571 उम्र : 74 लिंग : महिला	फोटो उपलब्ध	385	RJ/25/199/630015	निर्वाचक का नाम : नाथुराम पिता का नाम: भंवरूराम गृह संख्या : 571 उम्र : 52 लिंग : पुरुष	फोटो उपलब्ध
386	SME0628198	निर्वाचक का नाम : सन्तोष पति का नाम: नाथुराम गृह संख्या : 571 उम्र : 42 लिंग : महिला	फोटो उपलब्ध	387	SME0542035	निर्वाचक का नाम : भेराराम पिता का नाम: भंवरूराम गृह संख्या : 571 उम्र : 38 लिंग : पुरुष	फोटो उपलब्ध	388	SME0542043	निर्वाचक का नाम : गुलाबी देवी पति का नाम: भेराराम गृह संख्या : 571 उम्र : 37 लिंग : महिला	फोटो उपलब्ध
389	SME0248252	निर्वाचक का नाम : दिलीप पिता का नाम: भंवरूराम गृह संख्या : 571 उम्र : 35 लिंग : पुरुष	फोटो उपलब्ध	390	SME1691674	निर्वाचक का नाम : टेमा देवी पति का नाम: दिलीप गृह संख्या : 571 उम्र : 30 लिंग : महिला	फोटो उपलब्ध	391	SME1311448	निर्वाचक का नाम : काना राम पिता का नाम: नाथूराम गृह संख्या : 571 उम्र : 25 लिंग : पुरुष	फोटो उपलब्ध
392	SME1605260	निर्वाचक का नाम : बुधाराम पिता का नाम: नाथूराम गृह संख्या : 571 उम्र : 22 लिंग : पुरुष	फोटो उपलब्ध	393	SME1881200	निर्वाचक का नाम : लीला देवी पति का नाम: अन्ना राम गृह संख्या : 572 उम्र : 54 लिंग : महिला	फोटो उपलब्ध	394	JCJ1768944	निर्वाचक का नाम : अन्नाराम पिता का नाम: लखाराम गृह संख्या : 572 उम्र : 52 लिंग : पुरुष	फोटो उपलब्ध
395	SME0045682	निर्वाचक का नाम : पन्नाराम पिता का नाम: लखाराम गृह संख्या : 572 उम्र : 50 लिंग : पुरुष	फोटो उपलब्ध	396	SME1229095	निर्वाचक का नाम : ममता देवी पति का नाम: पन्नाराम गृह संख्या : 572 उम्र : 35 लिंग : महिला	फोटो उपलब्ध	397	JCJ2730166	निर्वाचक का नाम : सुखी पति का नाम: बाबूराम गृह संख्या : 573 उम्र : 60 लिंग : महिला	फोटो उपलब्ध
398	SME1541754	निर्वाचक का नाम : महेंद्र कीर पिता का नाम: बाबूराम गृह संख्या : 573 उम्र : 30 लिंग : पुरुष	फोटो उपलब्ध	399	SME1544659	निर्वाचक का नाम : सुशीला देवी अन्य: बाबूराम गृह संख्या : 573 उम्र : 30 लिंग : महिला	फोटो उपलब्ध	400	JCJ2730117	निर्वाचक का नाम : लिछमण पिता का नाम: लखाराम गृह संख्या : 574 उम्र : 57 लिंग : पुरुष	फोटो उपलब्ध

401 निर्वाचक का नाम : परमादेवी पति का नाम: लिछमण गृह संख्या : 574 उम्र : 55 लिंग : महिला	JCJ2730125	402 निर्वाचक का नाम : सीयाराम पिता का नाम: किसनाराम गृह संख्या : 575 उम्र : 74 लिंग : पुरुष	RJ/25/199/630406	403 निर्वाचक का नाम : सीता देवी पति का नाम: किसनाराम गृह संख्या : 575 उम्र : 73 लिंग : महिला	SME0208264
404 निर्वाचक का नाम : बगली पति का नाम: सीयाराम गृह संख्या : 575 उम्र : 69 लिंग : महिला	SME0141200	405 निर्वाचक का नाम : सोहनराम पिता का नाम: सीयाराम गृह संख्या : 575 उम्र : 55 लिंग : पुरुष	SME0141192	406 निर्वाचक का नाम : संतोक पति का नाम: सोहनराम गृह संख्या : 575 उम्र : 54 लिंग : महिला	SME0141085
407 निर्वाचक का नाम : कानाराम पिता का नाम: सीयाराम गृह संख्या : 575 उम्र : 50 लिंग : पुरुष	SME0341297	408 निर्वाचक का नाम : डाली पति का नाम: कानाराम गृह संख्या : 575 उम्र : 48 लिंग : महिला	SME0141168	409 निर्वाचक का नाम : श्यामलाल पिता का नाम: सीयाराम गृह संख्या : 575 उम्र : 45 लिंग : पुरुष	SME0141218
410 निर्वाचक का नाम : तिलोकराम पिता का नाम: किसनाराम गृह संख्या : 576 उम्र : 54 लिंग : पुरुष	RJ/25/199/630502	411 निर्वाचक का नाम : तीजणी पति का नाम: तिलोकराम गृह संख्या : 576 उम्र : 52 लिंग : महिला	RJ/25/199/630503	412 निर्वाचक का नाम : प्रकाश चंद पिता का नाम: तिलोक राम गृह संख्या : 576 उम्र : 27 लिंग : पुरुष	SME1880806
413 निर्वाचक का नाम : संजू पति का नाम: प्रकाश चंद गृह संख्या : 576 उम्र : 22 लिंग : महिला	SME1880780	414 निर्वाचक का नाम : दीपा राम कीर पिता का नाम: हरी राम गृह संख्या : 577 उम्र : 23 लिंग : पुरुष	SME1924216	415 निर्वाचक का नाम : बबराई पति का नाम: मंगलाराम गृह संख्या : 578 उम्र : 89 लिंग : महिला	RJ/25/199/630315
416 निर्वाचक का नाम : मदनराम पिता का नाम: छगनाराम गृह संख्या : 578 उम्र : 64 लिंग : पुरुष	RJ/25/199/630511	417 निर्वाचक का नाम : आशाराम पिता का नाम: मंगलाराम गृह संख्या : 578 उम्र : 57 लिंग : पुरुष	JCJ1732270	418 निर्वाचक का नाम : नेमाराम पिता का नाम: मंगलाराम गृह संख्या : 578 उम्र : 56 लिंग : पुरुष	JCJ1485655
419 निर्वाचक का नाम : कमली पति का नाम: नेमाराम गृह संख्या : 578 उम्र : 50 लिंग : महिला	JCJ1485663	420 निर्वाचक का नाम : हिमताराम पिता का नाम: मंगलाराम गृह संख्या : 578 उम्र : 41 लिंग : पुरुष	JCJ2730638	421 निर्वाचक का नाम : रामेश्वर पिता का नाम: मदन राम गृह संख्या : 578 उम्र : 29 लिंग : पुरुष	SME1923457
422 निर्वाचक का नाम : भंवरी पति का नाम: धेवरराम गृह संख्या : 579 उम्र : 69 लिंग : महिला	SME0046714	423 निर्वाचक का नाम : बाबूलाल पिता का नाम: धेवरराम गृह संख्या : 579 उम्र : 43 लिंग : पुरुष	JCJ1732296	424 निर्वाचक का नाम : रूक्मादेवी पति का नाम: बाबूलाल गृह संख्या : 579 उम्र : 40 लिंग : महिला	JCJ1732668
425 निर्वाचक का नाम : सेठाराम पिता का नाम: धेवरराम गृह संख्या : 579 उम्र : 40 लिंग : पुरुष	SME0046706	426 निर्वाचक का नाम : मोहनराम पिता का नाम: मूलाराम गृह संख्या : 580 उम्र : 69 लिंग : पुरुष	RJ/25/199/630120	427 निर्वाचक का नाम : सोहनी पति का नाम: मोहनराम गृह संख्या : 580 उम्र : 64 लिंग : महिला	SME0341453
428 निर्वाचक का नाम : सीता पति का नाम: मोहनराम गृह संख्या : 581 उम्र : 64 लिंग : महिला	RJ/25/199/630375	429 निर्वाचक का नाम : ओमाराम पिता का नाम: मोहनराम गृह संख्या : 581 उम्र : 41 लिंग : पुरुष	SME0046615	430 निर्वाचक का नाम : बगदाराम पिता का नाम: मांगूराम गृह संख्या : 582 उम्र : 64 लिंग : पुरुष	RJ/25/199/630125

431 निर्वाचक का नाम : विष्णु पिता का नाम: बगदा राम गृह संख्या : 582 उम्र : 37 लिंग : पुरुष	SME0405654 फोटो उपलब्ध	432 निर्वाचक का नाम : दाकुडी पति का नाम: कैलाश गृह संख्या : 583 उम्र : 60 लिंग : महिला	SME0405662 फोटो उपलब्ध	433 निर्वाचक का नाम : कैलाश पिता का नाम: गीगा गृह संख्या : 583 उम्र : 59 लिंग : पुरुष	RJ/25/199/630020 फोटो उपलब्ध
434 निर्वाचक का नाम : नेमाराम पिता का नाम: गीगा गृह संख्या : 583 उम्र : 54 लिंग : पुरुष	RJ/25/199/630137 फोटो उपलब्ध	435 निर्वाचक का नाम : डाली पति का नाम: नेमाराम गृह संख्या : 583 उम्र : 53 लिंग : महिला	JCJ1732304 फोटो उपलब्ध	436 निर्वाचक का नाम : लाबुराम पिता का नाम: कुनाराम गृह संख्या : 584 उम्र : 64 लिंग : पुरुष	RJ/25/199/630275 फोटो उपलब्ध
437 निर्वाचक का नाम : सीता पति का नाम: लाबुराम गृह संख्या : 584 उम्र : 59 लिंग : महिला	RJ/25/199/630433 फोटो उपलब्ध	438 निर्वाचक का नाम : जीवन राम पिता का नाम: कुनाराम गृह संख्या : 584 उम्र : 41 लिंग : पुरुष	SME0849448 फोटो उपलब्ध	439 निर्वाचक का नाम : मिसाराई पति का नाम: जीवन राम गृह संख्या : 584 उम्र : 39 लिंग : महिला	SME0849455 फोटो उपलब्ध
440 निर्वाचक का नाम : चूनाराम पिता का नाम: पूसाराम गृह संख्या : 586 उम्र : 64 लिंग : पुरुष	RJ/25/199/630405 फोटो उपलब्ध	441 निर्वाचक का नाम : आसूराम पिता का नाम: सुवाराम गृह संख्या : 587 उम्र : 98 लिंग : पुरुष	RJ/25/199/630067 फोटो उपलब्ध	442 निर्वाचक का नाम : भूरकी पति का नाम: आसूराम गृह संख्या : 587 उम्र : 94 लिंग : महिला	RJ/25/199/630076 फोटो उपलब्ध
443 निर्वाचक का नाम : धीसाराम पिता का नाम: आसूराम गृह संख्या : 587 उम्र : 64 लिंग : पुरुष	RJ/25/199/630136 फोटो उपलब्ध	444 निर्वाचक का नाम : अणची पति का नाम: मोहनराम गृह संख्या : 587 उम्र : 62 लिंग : महिला	RJ/25/199/630086 फोटो उपलब्ध	445 निर्वाचक का नाम : गीता पति का नाम: धीसाराम गृह संख्या : 587 उम्र : 58 लिंग : महिला	RJ/25/199/630079 फोटो उपलब्ध
446 निर्वाचक का नाम : जगदीश पिता का नाम: जयराम गृह संख्या : 587 उम्र : 45 लिंग : पुरुष	JCJ2732238 फोटो उपलब्ध	447 निर्वाचक का नाम : हेमाराम पिता का नाम: मोहनरामकीर गृह संख्या : 587 उम्र : 44 लिंग : पुरुष	JCJ1485671 फोटो उपलब्ध	448 निर्वाचक का नाम : अंजुदेवी पति का नाम: जगदीश गृह संख्या : 587 उम्र : 42 लिंग : महिला	JCJ2732246 फोटो उपलब्ध
449 निर्वाचक का नाम : सीमा पति का नाम: हेमाराम गृह संख्या : 587 उम्र : 37 लिंग : महिला	SME0261776 फोटो उपलब्ध	450 निर्वाचक का नाम : डूंगरराम पिता का नाम: धीसाराम गृह संख्या : 587 उम्र : 27 लिंग : पुरुष	SME1030857 फोटो उपलब्ध	451 निर्वाचक का नाम : नाथुराम पिता का नाम: खीयाराम गृह संख्या : 588 उम्र : 64 लिंग : पुरुष	RJ/25/199/630121 फोटो उपलब्ध
452 निर्वाचक का नाम : सीता पति का नाम: नाथुराम गृह संख्या : 588 उम्र : 64 लिंग : महिला	RJ/25/199/630122 फोटो उपलब्ध	453 निर्वाचक का नाम : धापू देवी पति का नाम: देवाराम गृह संख्या : 588 उम्र : 58 लिंग : महिला	JCJ1732585 फोटो उपलब्ध	454 निर्वाचक का नाम : सम्पतराज पिता का नाम: खीयाराम गृह संख्या : 588 उम्र : 41 लिंग : पुरुष	JCJ1732593 फोटो उपलब्ध
455 निर्वाचक का नाम : रूघाराम पिता का नाम: खीयाराम गृह संख्या : 588 उम्र : 40 लिंग : पुरुष	JCJ1732601 फोटो उपलब्ध	456 निर्वाचक का नाम : सोनू देवी पति का नाम: रुधा राम गृह संख्या : 588 उम्र : 25 लिंग : महिला	SME1721596 फोटो उपलब्ध	457 निर्वाचक का नाम : जीवणी पति का नाम: सीयाराम गृह संख्या : 589 उम्र : 74 लिंग : महिला	RJ/25/199/630505 फोटो उपलब्ध
458 निर्वाचक का नाम : नेमाराम पिता का नाम: सीयाराम गृह संख्या : 589 उम्र : 54 लिंग : पुरुष	RJ/25/199/630506 फोटो उपलब्ध	459 निर्वाचक का नाम : गीता पति का नाम: नेमाराम गृह संख्या : 589 उम्र : 52 लिंग : महिला	RJ/25/199/630316 फोटो उपलब्ध	460 निर्वाचक का नाम : तिलोकराम पिता का नाम: सीयाराम गृह संख्या : 589 उम्र : 43 लिंग : पुरुष	JCJ1485689 फोटो उपलब्ध

461 निर्वाचक का नाम : छगनाई पति का नाम: तिलोकराम गृह संख्या : 589 उम्र : 40 लिंग : महिला	JCJ1732676	462 निर्वाचक का नाम : पारसमल पिता का नाम: भीयाराम गृह संख्या : 590 उम्र : 57 लिंग : पुरुष	RJ/25/199/630404	463 निर्वाचक का नाम : अणची पति का नाम: पारसमल गृह संख्या : 590 उम्र : 54 लिंग : महिला	RJ/25/199/630349
464 निर्वाचक का नाम : मदनलाल पिता का नाम: भीयाराम गृह संख्या : 590 उम्र : 54 लिंग : पुरुष	JCJ1485657	465 निर्वाचक का नाम : चम्पा पति का नाम: मदनलाल गृह संख्या : 590 उम्र : 54 लिंग : महिला	JCJ1485705	466 निर्वाचक का नाम : श्याम लाल पिता का नाम: भीया राम गृह संख्या : 590 उम्र : 44 लिंग : पुरुष	SME0046599
467 निर्वाचक का नाम : अजुर्नराम पिता का नाम: भीयाराम गृह संख्या : 590 उम्र : 43 लिंग : पुरुष	JCJ1732312	468 निर्वाचक का नाम : कंचन देवी पति का नाम: अर्जुन राम गृह संख्या : 590 उम्र : 40 लिंग : महिला	SME0405670	469 निर्वाचक का नाम : रेखा देवी पति का नाम: श्याम लाल गृह संख्या : 590 उम्र : 37 लिंग : महिला	SME1309673
470 निर्वाचक का नाम : सुरेश पिता का नाम: पारसमल गृह संख्या : 590 उम्र : 34 लिंग : पुरुष	SME1154996	471 निर्वाचक का नाम : महेन्द्रराम पिता का नाम: मदनलाल गृह संख्या : 590 उम्र : 31 लिंग : पुरुष	SME0616342	472 निर्वाचक का नाम : इंद्रा देवी पति का नाम: सुरेश गृह संख्या : 590 उम्र : 31 लिंग : महिला	SME1154988
473 निर्वाचक का नाम : प्रकाश कुमार पिता का नाम: पारसमल गृह संख्या : 590 उम्र : 29 लिंग : पुरुष	SME1154970	474 निर्वाचक का नाम : रमेश कुमार पिता का नाम: पारसमल गृह संख्या : 590 उम्र : 28 लिंग : पुरुष	SME1154871	475 निर्वाचक का नाम : कौशल्या पति का नाम: रमेश कुमार गृह संख्या : 590 उम्र : 24 लिंग : महिला	SME1721604
476 निर्वाचक का नाम : मूलाराम पिता का नाम: शंकरराम गृह संख्या : 593 उम्र : 54 लिंग : पुरुष	SME0046508	477 निर्वाचक का नाम : गणपती पति का नाम: मूलाराम गृह संख्या : 593 उम्र : 52 लिंग : महिला	SME0046516	478 निर्वाचक का नाम : सोहनलाल पिता का नाम: शंकरराम गृह संख्या : 593 उम्र : 50 लिंग : पुरुष	RJ/25/199/630061
479 निर्वाचक का नाम : सूखी देवी पति का नाम: सोहनलाल गृह संख्या : 593 उम्र : 44 लिंग : महिला	SME0046524	480 निर्वाचक का नाम : बुधाराम पिता का नाम: शंकरराम गृह संख्या : 593 उम्र : 32 लिंग : पुरुष	SME0616359	481 निर्वाचक का नाम : राजूराम पिता का नाम: मूलाराम गृह संख्या : 593 उम्र : 31 लिंग : पुरुष	SME0635953
482 निर्वाचक का नाम : नरसी राम पिता का नाम: मुलाराम गृह संख्या : 593 उम्र : 28 लिंग : पुरुष	SME1154863	483 निर्वाचक का नाम : एवन पति का नाम: राजूराम गृह संख्या : 593 उम्र : 26 लिंग : महिला	SME1688811	484 निर्वाचक का नाम : हरिराम पिता का नाम: बालूराम गृह संख्या : 594 उम्र : 59 लिंग : पुरुष	RJ/25/199/630495
485 निर्वाचक का नाम : कमला पति का नाम: हरिराम गृह संख्या : 594 उम्र : 57 लिंग : महिला	RJ/25/199/630479	486 निर्वाचक का नाम : उगमाराम पिता का नाम: बालूराम गृह संख्या : 594 उम्र : 54 लिंग : पुरुष	JCJ1769272	487 निर्वाचक का नाम : शान्ति पति का नाम: उगमाराम गृह संख्या : 594 उम्र : 52 लिंग : महिला	RJ/25/199/630317
488 निर्वाचक का नाम : बुधाराम पिता का नाम: बालूराम गृह संख्या : 594 उम्र : 45 लिंग : पुरुष	JCJ1768894	489 निर्वाचक का नाम : संतोष पति का नाम: बुधाराम गृह संख्या : 594 उम्र : 44 लिंग : महिला	JCJ1768902	490 निर्वाचक का नाम : लक्ष्मण पिता का नाम: उगमाराम गृह संख्या : 594 उम्र : 30 लिंग : पुरुष	SME0849463

491	SME0849471	निर्वाचक का नाम : चैनाराम पिता का नाम: हरीराम गृह संख्या : 594 उम्र : 29 लिंग : पुरुष	492	SME1310788	निर्वाचक का नाम : छोटू राम पिता का नाम: हरिराम गृह संख्या : 594 उम्र : 28 लिंग : पुरुष	493	SME1310838	निर्वाचक का नाम : सुनील राम कुमार पिता का नाम: बुद्धा राम गृह संख्या : 594 उम्र : 24 लिंग : पुरुष
494	SME1926336	निर्वाचक का नाम : कालूराम पिता का नाम: हरी राम गृह संख्या : 594 उम्र : 23 लिंग : पुरुष	495	SME1924208	निर्वाचक का नाम : रामदेव कीर पिता का नाम: उगमा राम कीर गृह संख्या : 594 उम्र : 22 लिंग : पुरुष	496	SME1932029	निर्वाचक का नाम : उंकार राम पिता का नाम: धन्ना राम गृह संख्या : 595 उम्र : 79 लिंग : पुरुष
497	RJ/25/199/630442	निर्वाचक का नाम : पुरखाराम पिता का नाम: भगाराम गृह संख्या : 595 उम्र : 60 लिंग : पुरुष	498	SME0046474	निर्वाचक का नाम : जीवण पिता का नाम: भगाराम गृह संख्या : 595 उम्र : 59 लिंग : पुरुष	499	RJ/25/199/630481	निर्वाचक का नाम : राजूडी पति का नाम: जीवण गृह संख्या : 595 उम्र : 56 लिंग : महिला
500	RJ/25/199/630450	निर्वाचक का नाम : कमला पति का नाम: पुरखाराम गृह संख्या : 595 उम्र : 54 लिंग : महिला	501	RJ/25/199/630451	निर्वाचक का नाम : अमाराम पिता का नाम: भगाराम गृह संख्या : 595 उम्र : 52 लिंग : पुरुष	502	SME0405688	निर्वाचक का नाम : पारस राम पिता का नाम: भागा राम गृह संख्या : 595 उम्र : 44 लिंग : पुरुष
503	JCJ1485713	निर्वाचक का नाम : कमला पति का नाम: अमाराम गृह संख्या : 595 उम्र : 43 लिंग : महिला	504	SME0046268	निर्वाचक का नाम : शोभा देवी पति का नाम: पारस राम गृह संख्या : 595 उम्र : 40 लिंग : महिला	505	SME1229079	निर्वाचक का नाम : सुरेशचंद पिता का नाम: भगाराम गृह संख्या : 595 उम्र : 30 लिंग : पुरुष
506	SME1309699	निर्वाचक का नाम : शारदा पति का नाम: सुरेशचंद गृह संख्या : 595 उम्र : 27 लिंग : महिला	507	SME1862010	निर्वाचक का नाम : भेरू राम पिता का नाम: पुरखा राम गृह संख्या : 595 उम्र : 25 लिंग : पुरुष	508	SME1862028	निर्वाचक का नाम : कालूराम पिता का नाम: पुरखा राम गृह संख्या : 595 उम्र : 22 लिंग : पुरुष
509	JCJ1770148	निर्वाचक का नाम : औमाराम पिता का नाम: भंवरराम गृह संख्या : 596 उम्र : 47 लिंग : पुरुष	510	JCJ1770171	निर्वाचक का नाम : परमाराम पिता का नाम: भंवरराम गृह संख्या : 596 उम्र : 43 लिंग : पुरुष	511	JCJ1770155	निर्वाचक का नाम : छोटूडी पति का नाम: औमाराम गृह संख्या : 596 उम्र : 41 लिंग : महिला
512	SME0405696	निर्वाचक का नाम : डालीदेवी पति का नाम: परमाराम गृह संख्या : 596 उम्र : 40 लिंग : महिला	513	SME1841915	निर्वाचक का नाम : मेना देवी पति का नाम: दिनेश गृह संख्या : 596 उम्र : 31 लिंग : महिला	514	SME1841923	निर्वाचक का नाम : मीठा राम पिता का नाम: भन्वरू राम गृह संख्या : 596 उम्र : 30 लिंग : पुरुष
515	SME1841873	निर्वाचक का नाम : दिनेश पिता का नाम: भन्वरू राम गृह संख्या : 596 उम्र : 27 लिंग : पुरुष	516	RJ/25/199/630363	निर्वाचक का नाम : मदनराम पिता का नाम: कूनाराम गृह संख्या : 598 उम्र : 64 लिंग : पुरुष	517	RJ/25/199/630355	निर्वाचक का नाम : मैदली पति का नाम: मदनराम गृह संख्या : 598 उम्र : 59 लिंग : महिला
518	RJ/25/199/630346	निर्वाचक का नाम : रामचन्द्र पिता का नाम: कुन्नाराम गृह संख्या : 598 उम्र : 59 लिंग : पुरुष	519	RJ/25/199/630348	निर्वाचक का नाम : मोरकी पति का नाम: रामचन्द्र गृह संख्या : 598 उम्र : 54 लिंग : महिला	520	RJ/25/199/630370	निर्वाचक का नाम : ढगलाराम पिता का नाम: कुन्नाराम गृह संख्या : 598 उम्र : 52 लिंग : पुरुष

521	SME0391516	निर्वाचक का नाम : उगमादेवी पति का नाम: ढगलाराम गृह संख्या : 598 उम्र : 45 लिंग : महिला	फोटो उपलब्ध	522	SME1228964	निर्वाचक का नाम : गिरधारी पिता का नाम: रामचंद्र गृह संख्या : 598 उम्र : 26 लिंग : पुरुष	फोटो उपलब्ध	523	SME1228972	निर्वाचक का नाम : रुक्मा पति का नाम: राजूराम गृह संख्या : 598 उम्र : 26 लिंग : महिला	फोटो उपलब्ध
524	SME1862002	निर्वाचक का नाम : राकेश कीर पिता का नाम: रामचन्द्र गृह संख्या : 598 उम्र : 20 लिंग : पुरुष	फोटो उपलब्ध	525	RJ/25/199/630345	निर्वाचक का नाम : चन्द्राराम पिता का नाम: माधुराम गृह संख्या : 602 उम्र : 84 लिंग : पुरुष	फोटो उपलब्ध	526	RJ/25/199/630347	निर्वाचक का नाम : शांति पति का नाम: चन्द्राराम गृह संख्या : 602 उम्र : 79 लिंग : महिला	फोटो उपलब्ध
527	RJ/25/199/630475	निर्वाचक का नाम : कालुराम पिता का नाम: हीराराम गृह संख्या : 603 उम्र : 57 लिंग : पुरुष	फोटो उपलब्ध	528	SME0046623	निर्वाचक का नाम : मोरकी पति का नाम: कालुराम गृह संख्या : 603 उम्र : 54 लिंग : महिला	फोटो उपलब्ध	529	JCJ2732279	निर्वाचक का नाम : ओमाराम पिता का नाम: पांचाराम गृह संख्या : 605 उम्र : 60 लिंग : पुरुष	फोटो उपलब्ध
530	JCJ2732782	निर्वाचक का नाम : चकूदेवी पति का नाम: ओमाराम गृह संख्या : 605 उम्र : 48 लिंग : महिला	फोटो उपलब्ध	531	JCJ2732774	निर्वाचक का नाम : तिलोक पिता का नाम: पांचाराम गृह संख्या : 605 उम्र : 44 लिंग : पुरुष	फोटो उपलब्ध	532	SME0141036	निर्वाचक का नाम : गुडडी देवी पति का नाम: तिलोक राम गृह संख्या : 605 उम्र : 37 लिंग : महिला	फोटो उपलब्ध
533	SME1030865	निर्वाचक का नाम : संपत राम पिता का नाम: ओमा राम गृह संख्या : 605 उम्र : 30 लिंग : पुरुष	फोटो उपलब्ध	534	SME1030881	निर्वाचक का नाम : धर्मराम पिता का नाम: ओमाराम गृह संख्या : 605 उम्र : 27 लिंग : पुरुष	फोटो उपलब्ध	535	RJ/25/199/630418	निर्वाचक का नाम : श्रवणराम पिता का नाम: मांगूराम गृह संख्या : 607 उम्र : 59 लिंग : पुरुष	फोटो उपलब्ध
536	SME0046110	निर्वाचक का नाम : कमली पति का नाम: भीयाराम गृह संख्या : 608 उम्र : 72 लिंग : महिला	फोटो उपलब्ध	537	RJ/25/199/630357	निर्वाचक का नाम : पानकी पति का नाम: खीयाराम गृह संख्या : 608 उम्र : 69 लिंग : महिला	फोटो उपलब्ध	538	JCJ2730570	निर्वाचक का नाम : ओमाराम पिता का नाम: भीयाराम गृह संख्या : 608 उम्र : 44 लिंग : पुरुष	फोटो उपलब्ध
539	SME1303502	निर्वाचक का नाम : रुक्मा देवी पति का नाम: ओमा राम गृह संख्या : 608 उम्र : 42 लिंग : महिला	फोटो उपलब्ध	540	RJ/25/199/630489	निर्वाचक का नाम : भंवरी पति का नाम: चिमराम गृह संख्या : 612 उम्र : 80 लिंग : महिला	फोटो उपलब्ध	541	RJ/25/199/630488	निर्वाचक का नाम : चम्पा पति का नाम: हरिराम गृह संख्या : 612 उम्र : 54 लिंग : महिला	फोटो उपलब्ध
542	RJ/25/199/630365	निर्वाचक का नाम : ओमाराम पिता का नाम: चिमराम गृह संख्या : 612 उम्र : 50 लिंग : पुरुष	फोटो उपलब्ध	543	JCJ1769298	निर्वाचक का नाम : डाली पति का नाम: ओमाराम गृह संख्या : 612 उम्र : 43 लिंग : महिला	फोटो उपलब्ध	544	SME1832468	निर्वाचक का नाम : संपत पिता का नाम: हरी राम गृह संख्या : 612 उम्र : 33 लिंग : पुरुष	फोटो उपलब्ध
545	SME1832609	निर्वाचक का नाम : संतोष पति का नाम: संपत गृह संख्या : 612 उम्र : 29 लिंग : महिला	फोटो उपलब्ध	546	RJ/25/199/630487	निर्वाचक का नाम : चम्पा पति का नाम: बाबुराम गृह संख्या : 613 उम्र : 64 लिंग : महिला	फोटो उपलब्ध	547	RJ/25/199/630368	निर्वाचक का नाम : भंवरराम पिता का नाम: गटूराम गृह संख्या : 616 उम्र : 66 लिंग : पुरुष	फोटो उपलब्ध
548	RJ/25/199/630358	निर्वाचक का नाम : सायरी पति का नाम: भंवरराम गृह संख्या : 616 उम्र : 64 लिंग : महिला	फोटो उपलब्ध	549	RJ/25/199/630491	निर्वाचक का नाम : नाथु पिता का नाम: नारायण गृह संख्या : 617 उम्र : 72 लिंग : पुरुष	फोटो उपलब्ध	550	RJ/25/199/630490	निर्वाचक का नाम : शांती पति का नाम: नाथु गृह संख्या : 617 उम्र : 70 लिंग : महिला	फोटो उपलब्ध

551	JCJ2732287	निर्वाचक का नाम : नौरत पिता का नाम: नाथू गृह संख्या : 617 उम्र : 51 लिंग : पुरुष	552	SME0046631	निर्वाचक का नाम : गोदकी पिता का नाम: नौरत गृह संख्या : 617 उम्र : 47 लिंग : महिला	553	JCJ2730620	निर्वाचक का नाम : हंसा पिता का नाम: नारायण गृह संख्या : 618 उम्र : 65 लिंग : पुरुष
554	SME1310499	निर्वाचक का नाम : लीला देवी पति का नाम: हंसा राम गृह संख्या : 618 उम्र : 62 लिंग : महिला	555	SME1832450	निर्वाचक का नाम : प्रेमा राम पिता का नाम: धन्ना राम गृह संख्या : 619 उम्र : 29 लिंग : पुरुष	556	SME1832476	निर्वाचक का नाम : ललिता पति का नाम: प्रेमा राम गृह संख्या : 619 उम्र : 28 लिंग : महिला
557	RJ/25/199/630449	निर्वाचक का नाम : सुखी पति का नाम: रावतमल गृह संख्या : 621 उम्र : 64 लिंग : महिला	558	SME0141176	निर्वाचक का नाम : रूधराम पिता का नाम: रावतमल गृह संख्या : 621 उम्र : 43 लिंग : पुरुष	559	SME0140681	निर्वाचक का नाम : धर्मा राम पिता का नाम: रावत मल गृह संख्या : 621 उम्र : 37 लिंग : पुरुष
560	SME0248104	निर्वाचक का नाम : करमा देवी पति का नाम: रूधराम गृह संख्या : 621 उम्र : 37 लिंग : महिला	561	SME0763292	निर्वाचक का नाम : विमला देवी पति का नाम: धर्मेन्द्र गृह संख्या : 621 उम्र : 36 लिंग : महिला	562	JCJ1485770	निर्वाचक का नाम : हरिराम पिता का नाम: पुखा गृह संख्या : 622 उम्र : 50 लिंग : पुरुष
563	JCJ1485788	निर्वाचक का नाम : गजराई पति का नाम: हरिराम गृह संख्या : 622 उम्र : 50 लिंग : महिला	564	SME1928316	निर्वाचक का नाम : श्रवण पिता का नाम: पुखाराम गृह संख्या : 622 उम्र : 48 लिंग : पुरुष	565	JCJ1485804	निर्वाचक का नाम : केली पति का नाम: श्रवण गृह संख्या : 622 उम्र : 45 लिंग : महिला
566	JCJ2732816	निर्वाचक का नाम : बुधकी पति का नाम: हीराराम गृह संख्या : 623 उम्र : 65 लिंग : महिला	567	JCJ2732766	निर्वाचक का नाम : मोहन पिता का नाम: हीराराम गृह संख्या : 623 उम्र : 44 लिंग : पुरुष	568	SME1030899	निर्वाचक का नाम : उगमा देवी पति का नाम: मोहन गृह संख्या : 623 उम्र : 40 लिंग : महिला
569	RJ/25/199/630322	निर्वाचक का नाम : गवरी पति का नाम: छगनाराम गृह संख्या : 626 उम्र : 85 लिंग : महिला	570	RJ/25/199/630176	निर्वाचक का नाम : भंवरराम पिता का नाम: छगनाराम गृह संख्या : 626 उम्र : 62 लिंग : पुरुष	571	RJ/25/199/630056	निर्वाचक का नाम : देवाराम पिता का नाम: छगनाराम गृह संख्या : 626 उम्र : 59 लिंग : पुरुष
572	RJ/25/199/630438	निर्वाचक का नाम : अन्तरकी पति का नाम: देवाराम गृह संख्या : 626 उम्र : 58 लिंग : महिला	573	SME0045955	निर्वाचक का नाम : खेमराम पिता का नाम: छगनाराम गृह संख्या : 626 उम्र : 52 लिंग : पुरुष	574	RJ/25/199/630324	निर्वाचक का नाम : सोहनी पति का नाम: भंवरराम गृह संख्या : 626 उम्र : 51 लिंग : महिला
575	SME0045732	निर्वाचक का नाम : बुधकी पति का नाम: खेमराम गृह संख्या : 626 उम्र : 47 लिंग : महिला	576	JCJ2732022	निर्वाचक का नाम : आशुराम पिता का नाम: छगनाराम गृह संख्या : 626 उम्र : 41 लिंग : पुरुष	577	JCJ2732055	निर्वाचक का नाम : पुष्पा पति का नाम: आशुराम गृह संख्या : 626 उम्र : 41 लिंग : महिला
578	RJ/25/199/630021	निर्वाचक का नाम : जोगाराम पिता का नाम: हरसुख गृह संख्या : 632 उम्र : 69 लिंग : पुरुष	579	RJ/25/199/630437	निर्वाचक का नाम : तुलछी पति का नाम: जोगाराम गृह संख्या : 632 उम्र : 64 लिंग : महिला	580	SME0814673	निर्वाचक का नाम : जगदीश माली पिता का नाम: जोगा राम माली गृह संख्या : 632 उम्र : 32 लिंग : पुरुष

581 निर्वाचक का नाम : सेठी देवी पति का नाम: जगदीश माली गृह संख्या : 632 उम्र : 31 लिंग : महिला	SME0814681 फोटो उपलब्ध	582 निर्वाचक का नाम : पूनाराम पिता का नाम: हरसुख गृह संख्या : 633 उम्र : 64 लिंग : पुरुष	RJ/25/199/630325 फोटो उपलब्ध	583 निर्वाचक का नाम : पपुडी पति का नाम: पूनाराम गृह संख्या : 633 उम्र : 62 लिंग : महिला	SME0405712 फोटो उपलब्ध
584 निर्वाचक का नाम : सुरेश पिता का नाम: पुना राम गृह संख्या : 633 उम्र : 36 लिंग : पुरुष	SME1627413 फोटो उपलब्ध	585 निर्वाचक का नाम : मोतीराम पिता का नाम: पुनाराम गृह संख्या : 633 उम्र : 33 लिंग : पुरुष	SME1309723 फोटो उपलब्ध	586 निर्वाचक का नाम : संगीता पति का नाम: सुरेश गृह संख्या : 633 उम्र : 29 लिंग : महिला	SME1627405 फोटो उपलब्ध
587 निर्वाचक का नाम : प्रकाश भाटी पिता का नाम: पुना राम गृह संख्या : 633 उम्र : 23 लिंग : पुरुष	SME1658962 फोटो उपलब्ध	588 निर्वाचक का नाम : मोहनराम पिता का नाम: पूसाराम गृह संख्या : 634 उम्र : 84 लिंग : पुरुष	RJ/25/199/630265 फोटो उपलब्ध	589 निर्वाचक का नाम : रामनिवास पिता का नाम: मोहनराम गृह संख्या : 634 उम्र : 55 लिंग : पुरुष	RJ/25/199/630286 फोटो उपलब्ध
590 निर्वाचक का नाम : शांती पति का नाम: रामनिवास गृह संख्या : 634 उम्र : 53 लिंग : महिला	RJ/25/199/630337 फोटो उपलब्ध	591 निर्वाचक का नाम : कैलाश पिता का नाम: मोहनराम गृह संख्या : 634 उम्र : 52 लिंग : पुरुष	RJ/25/199/630338 फोटो उपलब्ध	592 निर्वाचक का नाम : गेन्दूडी पति का नाम: कैलाश गृह संख्या : 634 उम्र : 50 लिंग : महिला	RJ/25/199/630339 फोटो उपलब्ध
593 निर्वाचक का नाम : सोहन लाल पिता का नाम: राम निवास गृह संख्या : 634 उम्र : 29 लिंग : पुरुष	SME0849489 फोटो उपलब्ध	594 निर्वाचक का नाम : गोपाल पिता का नाम: कैलाश गृह संख्या : 634 उम्र : 29 लिंग : पुरुष	SME0849497 फोटो उपलब्ध	595 निर्वाचक का नाम : महेंद्र पिता का नाम: कैलाश गृह संख्या : 634 उम्र : 29 लिंग : पुरुष	SME0849505 फोटो उपलब्ध
596 निर्वाचक का नाम : मंजू देवी पति का नाम: सोहनलाल गृह संख्या : 634 उम्र : 29 लिंग : महिला	SME1154889 फोटो उपलब्ध	597 निर्वाचक का नाम : दिनेश पिता का नाम: कैलाश गृह संख्या : 634 उम्र : 27 लिंग : पुरुष	SME1469030 फोटो उपलब्ध	598 निर्वाचक का नाम : निम्बाराम पिता का नाम: पूसाराम गृह संख्या : 639 उम्र : 69 लिंग : पुरुष	RJ/25/199/630284 फोटो उपलब्ध
599 निर्वाचक का नाम : फूलकी पति का नाम: निम्बाराम गृह संख्या : 639 उम्र : 66 लिंग : महिला	RJ/25/199/630290 फोटो उपलब्ध	600 निर्वाचक का नाम : रामलाल पिता का नाम: निम्बाराम गृह संख्या : 639 उम्र : 45 लिंग : पुरुष	JCJ1485846 फोटो उपलब्ध	601 निर्वाचक का नाम : लीला पति का नाम: रामलाल गृह संख्या : 639 उम्र : 43 लिंग : महिला	JCJ1485853 फोटो उपलब्ध
602 निर्वाचक का नाम : श्रवणराम पिता का नाम: निम्बाराम गृह संख्या : 639 उम्र : 43 लिंग : पुरुष	JCJ2730646 फोटो उपलब्ध	603 निर्वाचक का नाम : सरिता देवी पिता का नाम: रामलाल गृह संख्या : 639 उम्र : 22 लिंग : महिला	SME1499169 फोटो उपलब्ध	604 निर्वाचक का नाम : भैरूराम पिता का नाम: पूसा गृह संख्या : 640 उम्र : 74 लिंग : पुरुष	RJ/25/199/636559 फोटो उपलब्ध
605 निर्वाचक का नाम : नेनी पति का नाम: भैरूराम गृह संख्या : 640 उम्र : 72 लिंग : महिला	RJ/25/199/630577 फोटो उपलब्ध	606 निर्वाचक का नाम : पपूराम पिता का नाम: भैरूराम गृह संख्या : 640 उम्र : 50 लिंग : पुरुष	JCJ1770262 फोटो उपलब्ध	607 निर्वाचक का नाम : विमला पति का नाम: पपूराम गृह संख्या : 640 उम्र : 48 लिंग : महिला	JCJ2730224 फोटो उपलब्ध
608 निर्वाचक का नाम : नोरत राम पिता का नाम: पपू राम गृह संख्या : 640 उम्र : 21 लिंग : पुरुष	SME1807403 फोटो उपलब्ध	609 निर्वाचक का नाम : गोरधन राम पिता का नाम: धना राम गृह संख्या : 640के उम्र : 62 लिंग : पुरुष	SME1304864 फोटो उपलब्ध	610 निर्वाचक का नाम : कमली पति का नाम: गोरधन राम गृह संख्या : 640के उम्र : 39 लिंग : महिला	SME1304872 फोटो उपलब्ध

611	SME1304880
निर्वाचक का नाम : महेन्द्र पिता का नाम: गोरधन राम गृह संख्या : 640के उम्र : 29 लिंग : पुरुष	फोटो उपलब्ध

612	SME1304898
निर्वाचक का नाम : मुन्ना राम पिता का नाम: गोरधन राम गृह संख्या : 640के उम्र : 27 लिंग : पुरुष	फोटो उपलब्ध

613	SME1304906
निर्वाचक का नाम : रेखा देवी पति का नाम: महेन्द्र गृह संख्या : 640के उम्र : 26 लिंग : महिला	फोटो उपलब्ध

614	RJ/25/199/630381	निर्वाचक का नाम : जानकी पति का नाम: कालूराम गृह संख्या : 642 उम्र : 83 लिंग : महिला	फोटो उपलब्ध	615	RJ/25/199/630142	निर्वाचक का नाम : चुतराराम पिता का नाम: कालूराम गृह संख्या : 642 उम्र : 60 लिंग : पुरुष	फोटो उपलब्ध	616	RJ/25/199/630390	निर्वाचक का नाम : तुलछी पति का नाम: चुतराराम गृह संख्या : 642 उम्र : 56 लिंग : महिला	फोटो उपलब्ध
617	RJ/25/199/630380	निर्वाचक का नाम : नोरताराम पिता का नाम: कालूराम गृह संख्या : 642 उम्र : 54 लिंग : पुरुष	फोटो उपलब्ध	618	RJ/25/199/630444	निर्वाचक का नाम : प्रेमी पति का नाम: नोरताराम गृह संख्या : 642 उम्र : 54 लिंग : महिला	फोटो उपलब्ध	619	JCJ1485887	निर्वाचक का नाम : जगदीश पिता का नाम: चुतराराम गृह संख्या : 642 उम्र : 43 लिंग : पुरुष	फोटो उपलब्ध
620	JCJ1769348	निर्वाचक का नाम : हरिराम पिता का नाम: चुतरा राम गृह संख्या : 642 उम्र : 41 लिंग : पुरुष	फोटो उपलब्ध	621	SME0470963	निर्वाचक का नाम : राम निवास पिता का नाम: नोरत राम गृह संख्या : 642 उम्र : 39 लिंग : पुरुष	फोटो उपलब्ध	622	JCJ1732700	निर्वाचक का नाम : सांबरी पति का नाम: जगदीश गृह संख्या : 642 उम्र : 38 लिंग : महिला	फोटो उपलब्ध
623	SME0470971	निर्वाचक का नाम : शोभा देवी पति का नाम: रामनिवास गृह संख्या : 642 उम्र : 36 लिंग : महिला	फोटो उपलब्ध	624	SME0763300	निर्वाचक का नाम : गुलाबी पति का नाम: हरिराम गृह संख्या : 642 उम्र : 36 लिंग : महिला	फोटो उपलब्ध	625	SME1030915	निर्वाचक का नाम : खेता राम पिता का नाम: चुतरा राम गृह संख्या : 642 उम्र : 30 लिंग : पुरुष	फोटो उपलब्ध
626	SME1880186	निर्वाचक का नाम : पोकर राम पिता का नाम: भोलाराम गृह संख्या : 643 उम्र : 68 लिंग : पुरुष	फोटो उपलब्ध	627	RJ/25/199/630388	निर्वाचक का नाम : केशाराम पिता का नाम: भोलाराम गृह संख्या : 643 उम्र : 66 लिंग : पुरुष	फोटो उपलब्ध	628	SME1868611	निर्वाचक का नाम : रामेश्वरी पति का नाम: पोकर राम गृह संख्या : 643 उम्र : 64 लिंग : महिला	फोटो उपलब्ध
629	RJ/25/199/630320	निर्वाचक का नाम : मीरकी पति का नाम: केशाराम गृह संख्या : 643 उम्र : 54 लिंग : महिला	फोटो उपलब्ध	630	SME0045658	निर्वाचक का नाम : दीपाराम पिता का नाम: भोलाराम गृह संख्या : 643 उम्र : 50 लिंग : पुरुष	फोटो उपलब्ध	631	RJ/25/199/630068	निर्वाचक का नाम : सजादेवी पति का नाम: दीपाराम गृह संख्या : 643 उम्र : 49 लिंग : महिला	फोटो उपलब्ध
632	JCJ2732303	निर्वाचक का नाम : मंजूदेवी पति का नाम: नेमाराम गृह संख्या : 643 उम्र : 46 लिंग : महिला	फोटो उपलब्ध	633	SME0616367	निर्वाचक का नाम : रतन लाल पिता का नाम: पोकर राम गृह संख्या : 643 उम्र : 33 लिंग : पुरुष	फोटो उपलब्ध	634	SME0763318	निर्वाचक का नाम : सुमन देवी पति का नाम: रतनलाल गृह संख्या : 643 उम्र : 30 लिंग : महिला	फोटो उपलब्ध
635	SME1030923	निर्वाचक का नाम : बक्शा राम पिता का नाम: केशा राम गृह संख्या : 643 उम्र : 29 लिंग : पुरुष	फोटो उपलब्ध	636	SME1155076	निर्वाचक का नाम : मंजू पति का नाम: अशोक कुमार माली गृह संख्या : 643 उम्र : 29 लिंग : महिला	फोटो उपलब्ध	637	SME1632207	निर्वाचक का नाम : लीला देवी पति का नाम: बक्शा राम गृह संख्या : 643 उम्र : 26 लिंग : महिला	फोटो उपलब्ध
638	SME1155068	निर्वाचक का नाम : अशोक कुमार माली पिता का नाम: पोकरराम गृह संख्या : 643 उम्र : 26 लिंग : पुरुष	फोटो उपलब्ध	639	SME1303643	निर्वाचक का नाम : नरेन्द्र कुमार पिता का नाम: दीपाराम गृह संख्या : 643 उम्र : 25 लिंग : पुरुष	फोटो उपलब्ध	640	SME1228998	निर्वाचक का नाम : महेंद्र राम पिता का नाम: पोकर राम गृह संख्या : 643 उम्र : 25 लिंग : पुरुष	फोटो उपलब्ध
641	SME1436773	निर्वाचक का नाम : महेश सैनी पिता का नाम: दीपाराम गृह संख्या : 643 उम्र : 23 लिंग : पुरुष	फोटो उपलब्ध	642	SME1842053	निर्वाचक का नाम : प्रकाश माली पिता का नाम: नेमा राम गृह संख्या : 643 उम्र : 21 लिंग : पुरुष	फोटो उपलब्ध	643	SME0046128	निर्वाचक का नाम : मोडाराम पिता का नाम: लालाराम गृह संख्या : 645 उम्र : 74 लिंग : पुरुष	फोटो उपलब्ध

644	RJ/25/199/630310	निर्वाचक का नाम : जोराराम पिता का नाम: मूलाराम गृह संख्या : 646 उम्र : 65 लिंग : पुरुष	645	RJ/25/199/630318	निर्वाचक का नाम : रुकमणी पति का नाम: जोराराम गृह संख्या : 646 उम्र : 59 लिंग : महिला	646	RJ/25/199/630311	निर्वाचक का नाम : सोहनलाल पिता का नाम: मूलाराम गृह संख्या : 646 उम्र : 56 लिंग : पुरुष
647	RJ/25/199/630384	निर्वाचक का नाम : नाथी पति का नाम: सोहनलाल गृह संख्या : 646 उम्र : 54 लिंग : महिला	648	RJ/25/199/630389	निर्वाचक का नाम : हुकमाराम पिता का नाम: मूलाराम गृह संख्या : 646 उम्र : 53 लिंग : पुरुष	649	RJ/25/199/630302	निर्वाचक का नाम : संतुड़ी पति का नाम: हुकमाराम गृह संख्या : 646 उम्र : 52 लिंग : महिला
650	SME0141234	निर्वाचक का नाम : चैनाराम पिता का नाम: जोराराम गृह संख्या : 646 उम्र : 40 लिंग : पुरुष	651	SME0261495	निर्वाचक का नाम : बजू देवी पति का नाम: चैनाराम गृह संख्या : 646 उम्र : 37 लिंग : महिला	652	SME0616375	निर्वाचक का नाम : श्रवणकुमार पिता का नाम: सोहनलाल गृह संख्या : 646 उम्र : 31 लिंग : पुरुष
653	SME1030931	निर्वाचक का नाम : किरण पति का नाम: श्रवण कुमार गृह संख्या : 646 उम्र : 31 लिंग : महिला	654	SME1030907	निर्वाचक का नाम : किशोर राम पिता का नाम: सोहन राम गृह संख्या : 46 उम्र : 29 लिंग : पुरुष	655	SME1649797	निर्वाचक का नाम : प्रकाश पिता का नाम: हुकमाराम गृह संख्या : 646 उम्र : 22 लिंग : पुरुष
656	RJ/25/199/630508	निर्वाचक का नाम : उगमनाथ पिता का नाम: पांचूनाथ गृह संख्या : 650 उम्र : 59 लिंग : पुरुष	657	RJ/25/199/630258	निर्वाचक का नाम : प्रेमी पति का नाम: उगमनाथ गृह संख्या : 650 उम्र : 57 लिंग : महिला	658	SME0657668	निर्वाचक का नाम : मेवानाथ पिता का नाम: रामनाथ गृह संख्या : 650 उम्र : 57 लिंग : पुरुष
659	SME0657676	निर्वाचक का नाम : रामेश्वरी पति का नाम: मेवानाथ गृह संख्या : 650 उम्र : 54 लिंग : महिला	660	RJ/25/199/630408	निर्वाचक का नाम : लिखमणनाथ पिता का नाम: पांचूनाथ गृह संख्या : 650 उम्र : 54 लिंग : पुरुष	661	SME0763342	निर्वाचक का नाम : सायरनाथ पिता का नाम: रामनाथ गृह संख्या : 650 उम्र : 53 लिंग : पुरुष
662	RJ/25/199/630273	निर्वाचक का नाम : ज्ञारसी पति का नाम: लिखमणनाथ गृह संख्या : 650 उम्र : 52 लिंग : महिला	663	SME0763359	निर्वाचक का नाम : सुशीला पति का नाम: सायरनाथ गृह संख्या : 650 उम्र : 51 लिंग : महिला	664	SME1306786	निर्वाचक का नाम : अशोक नाथ पिता का नाम: सायर नाथ गृह संख्या : 650 उम्र : 33 लिंग : पुरुष
665	SME1306794	निर्वाचक का नाम : सुमन देवी पति का नाम: अशोक नाथ गृह संख्या : 650 उम्र : 31 लिंग : महिला	666	SME0763334	निर्वाचक का नाम : राजुनाथ पिता का नाम: उगमनाथ गृह संख्या : 650 उम्र : 30 लिंग : पुरुष	667	SME1030949	निर्वाचक का नाम : सुरेश नाथ पिता का नाम: लक्ष्मन नाथ गृह संख्या : 650 उम्र : 29 लिंग : पुरुष
668	SME1832500	निर्वाचक का नाम : धनी पति का नाम: राजु नाथ गृह संख्या : 650 उम्र : 26 लिंग : महिला	669	SME1842046	निर्वाचक का नाम : विनोद नाथ पिता का नाम: केशु नाथ गृह संख्या : 650 उम्र : 25 लिंग : पुरुष	670	JCJ1485945	निर्वाचक का नाम : पूनकी पति का नाम: सुखाराम गृह संख्या : 652 उम्र : 72 लिंग : महिला
671	RJ/25/199/630407	निर्वाचक का नाम : लुणाराम पिता का नाम: सुखाराम गृह संख्या : 652 उम्र : 52 लिंग : पुरुष	672	SME0046094	निर्वाचक का नाम : नोरतीदेवी पति का नाम: लुणाराम गृह संख्या : 652 उम्र : 46 लिंग : महिला	673	JCJ1485952	निर्वाचक का नाम : मुकेश पिता का नाम: सुखाराम गृह संख्या : 652 उम्र : 45 लिंग : पुरुष

674	SME0140756	निर्वाचक का नाम : कैलाशचन्द पिता का नाम: सुखाराम गृह संख्या : 652 उम्र : 42 लिंग : पुरुष	फोटो उपलब्ध	675	SME0045773	निर्वाचक का नाम : किशोरराम पिता का नाम: सुखाराम गृह संख्या : 652 उम्र : 41 लिंग : पुरुष	फोटो उपलब्ध	676	SME1791094	निर्वाचक का नाम : दिनेश सोमरवाल पिता का नाम: लुना राम गृह संख्या : 652 उम्र : 20 लिंग : पुरुष	फोटो उपलब्ध
677	RJ/25/199/630094	निर्वाचक का नाम : कमला पति का नाम: सुगनाराम गृह संख्या : 654 उम्र : 66 लिंग : महिला	फोटो उपलब्ध	678	JCJ1769637	निर्वाचक का नाम : रूपादेवी पति का नाम: पन्नालाल गृह संख्या : 654 उम्र : 45 लिंग : महिला	फोटो उपलब्ध	679	JCJ1485978	निर्वाचक का नाम : रामकुंवार पिता का नाम: भंवरराम गृह संख्या : 654 उम्र : 44 लिंग : पुरुष	फोटो उपलब्ध
680	RJ/25/199/630116	निर्वाचक का नाम : पन्नालाल पिता का नाम: भंवरराम गृह संख्या : 654 उम्र : 44 लिंग : पुरुष	फोटो उपलब्ध	681	JCJ1485960	निर्वाचक का नाम : बक्षाराम पिता का नाम: सुगनाराम गृह संख्या : 654 उम्र : 43 लिंग : पुरुष	फोटो उपलब्ध	682	JCJ2732451	निर्वाचक का नाम : गीतादेवी पति का नाम: बक्षाराम गृह संख्या : 654 उम्र : 42 लिंग : महिला	फोटो उपलब्ध
683	JCJ1732684	निर्वाचक का नाम : नेरूदेवी पति का नाम: रामकुमार गृह संख्या : 654 उम्र : 41 लिंग : महिला	फोटो उपलब्ध	684	SME0208280	निर्वाचक का नाम : सुशील पिता का नाम: सुगनाराम गृह संख्या : 654 उम्र : 35 लिंग : पुरुष	फोटो उपलब्ध	685	SME0616383	निर्वाचक का नाम : गुड्डी देवी पति का नाम: सुशील गृह संख्या : 654 उम्र : 31 लिंग : महिला	फोटो उपलब्ध
686	SME1814771	निर्वाचक का नाम : महेन्द्र सोमरवाल पिता का नाम: पन्ना लाल गृह संख्या : 654 उम्र : 21 लिंग : पुरुष	फोटो उपलब्ध	687	SME1973874	निर्वाचक का नाम : दिलखुश पिता का नाम: रामकुंवार गृह संख्या : 654 उम्र : 19 लिंग : पुरुष	फोटो उपलब्ध	688	RJ/25/199/624546	निर्वाचक का नाम : धापूकंवर पति का नाम: कालूसिंह गृह संख्या : 655 उम्र : 94 लिंग : महिला	फोटो उपलब्ध
689	SME0261354	निर्वाचक का नाम : फतेहसिंह पिता का नाम: कायमसिंह गृह संख्या : 655 उम्र : 65 लिंग : पुरुष	फोटो उपलब्ध	690	RJ/25/199/624547	निर्वाचक का नाम : लाडकंवर पति का नाम: फतेह सिंह गृह संख्या : 655 उम्र : 64 लिंग : महिला	फोटो उपलब्ध	691	SME1030956	निर्वाचक का नाम : शोभा कँवर पति का नाम: रतन सिंह गृह संख्या : 655 उम्र : 31 लिंग : महिला	फोटो उपलब्ध
692	SME1229038	निर्वाचक का नाम : दुर्गा कंवर पति का नाम: भवानीसिंह गृह संख्या : 655 उम्र : 31 लिंग : महिला	फोटो उपलब्ध	693	SME0763383	निर्वाचक का नाम : भवानीसिंह पिता का नाम: बजरंगसिंह गृह संख्या : 655 उम्र : 30 लिंग : पुरुष	फोटो उपलब्ध	694	SME1030964	निर्वाचक का नाम : रतन सिंह पिता का नाम: फतेह सिंह गृह संख्या : 655 उम्र : 28 लिंग : पुरुष	फोटो उपलब्ध
695	SME1229004	निर्वाचक का नाम : हनुमानसिंह पिता का नाम: फतेहसिंह गृह संख्या : 655 उम्र : 27 लिंग : पुरुष	फोटो उपलब्ध	696	SME1832435	निर्वाचक का नाम : रणवीर सिंह पिता का नाम: फतेह सिंह गृह संख्या : 655 उम्र : 24 लिंग : पुरुष	फोटो उपलब्ध	697	RJ/25/199/630383	निर्वाचक का नाम : पूनाराम पिता का नाम: हेमाराम गृह संख्या : 657 उम्र : 70 लिंग : पुरुष	फोटो उपलब्ध
698	RJ/25/199/630397	निर्वाचक का नाम : छोटूडी पति का नाम: पूनाराम गृह संख्या : 657 उम्र : 66 लिंग : महिला	फोटो उपलब्ध	699	JCJ1485986	निर्वाचक का नाम : राजू राम पिता का नाम: पुना राम गृह संख्या : 657 उम्र : 48 लिंग : पुरुष	फोटो उपलब्ध	700	JCJ1486000	निर्वाचक का नाम : गीता देवी पति का नाम: राजू राम गृह संख्या : 657 उम्र : 47 लिंग : महिला	फोटो उपलब्ध
701	JCJ1769777	निर्वाचक का नाम : शान्ति पति का नाम: निम्बाराम गृह संख्या : 657 उम्र : 45 लिंग : महिला	फोटो उपलब्ध	702	SME1229053	निर्वाचक का नाम : सुनील पिता का नाम: राजूराम गृह संख्या : 657 उम्र : 25 लिंग : पुरुष	फोटो उपलब्ध	703	SME1240746	निर्वाचक का नाम : गोरख नाथ पिता का नाम: मदन नाथ गृह संख्या : 700 उम्र : 28 लिंग : पुरुष	फोटो उपलब्ध

704 निर्वाचक का नाम : राजुराम मेघवाल पिता का नाम: मोती राम गृह संख्या : 03, कांठिवालो का मोहल्ला उम्र : 20 लिंग : पुरुष	SME1897883 फोटो उपलब्ध	705 निर्वाचक का नाम : अनिल सोमरवाल पिता का नाम: निंबा राम गृह संख्या : 657 उम्र : 20 लिंग : पुरुष	SME1791102 फोटो उपलब्ध	706 निर्वाचक का नाम : गोकल राम पिता का नाम: रामू राम गृह संख्या : 658 उम्र : 47 लिंग : पुरुष	JCJ1486018 फोटो उपलब्ध
707 निर्वाचक का नाम : सीता देवी पति का नाम: गोकल राम गृह संख्या : 658 उम्र : 46 लिंग : महिला	JCJ1486026 फोटो उपलब्ध	708 निर्वाचक का नाम : दीना राम पिता का नाम: रामू राम गृह संख्या : 658 उम्र : 44 लिंग : पुरुष	JCJ1486034 फोटो उपलब्ध	709 निर्वाचक का नाम : बाजू देवी पति का नाम: दीना राम गृह संख्या : 658 उम्र : 44 लिंग : महिला	JCJ1573443 फोटो उपलब्ध
710 निर्वाचक का नाम : अजित सोमरवाल पिता का नाम: दीना राम गृह संख्या : 658 उम्र : 20 लिंग : पुरुष	SME1791219 फोटो उपलब्ध	711 निर्वाचक का नाम : भंवरकंवर पति का नाम: भीकसिंह गृह संख्या : 660 उम्र : 75 लिंग : महिला	RJ/25/199/630252 फोटो उपलब्ध	# 712 निर्वाचक का नाम : हंशा कंवर पति का नाम: भंवर सिंह गृह संख्या : 660 उम्र : 53 लिंग : महिला	JCJ1732338 फोटो उपलब्ध
713 निर्वाचक का नाम : पुष्पाकंवर पति का नाम: सोभागसिंह गृह संख्या : 660 उम्र : 51 लिंग : महिला	SME0081018 फोटो उपलब्ध	714 निर्वाचक का नाम : सांवत सिंह पिता का नाम: भीख सिंह गृह संख्या : 660 उम्र : 49 लिंग : पुरुष	SME0081000 फोटो उपलब्ध	715 निर्वाचक का नाम : मंजूकंवर पति का नाम: सांवतसिंह गृह संख्या : 660 उम्र : 48 लिंग : महिला	JCJ1603778 फोटो उपलब्ध
716 निर्वाचक का नाम : महेंद्र सिंह पिता का नाम: सांवत सिंह गृह संख्या : 660 उम्र : 19 लिंग : पुरुष	SME1923937 फोटो उपलब्ध	717 निर्वाचक का नाम : मैना कंवर पति का नाम: चैनसिंह गृह संख्या : 661 उम्र : 52 लिंग : महिला	JCJ1486059 फोटो उपलब्ध	718 निर्वाचक का नाम : घासीराम पिता का नाम: दयालराम गृह संख्या : 662 उम्र : 70 लिंग : पुरुष	JCJ1486075 फोटो उपलब्ध
719 निर्वाचक का नाम : चांदा पति का नाम: भैरूराम गृह संख्या : 662 उम्र : 59 लिंग : महिला	RJ/25/199/630163 फोटो उपलब्ध	720 निर्वाचक का नाम : भंवरूराम पिता का नाम: घासीराम गृह संख्या : 662 उम्र : 50 लिंग : पुरुष	JCJ1486083 फोटो उपलब्ध	721 निर्वाचक का नाम : बुद्धा राम पिता का नाम: घासी राम गृह संख्या : 662 उम्र : 47 लिंग : पुरुष	SME1517234 फोटो उपलब्ध
722 निर्वाचक का नाम : छोटूडी पति का नाम: बुधाराम गृह संख्या : 662 उम्र : 45 लिंग : महिला	JCJ1486109 फोटो उपलब्ध	723 निर्वाचक का नाम : हडमान पिता का नाम: घासीराम गृह संख्या : 662 उम्र : 44 लिंग : पुरुष	JCJ1486091 फोटो उपलब्ध	724 निर्वाचक का नाम : सोनकी पति का नाम: हडमान गृह संख्या : 662 उम्र : 43 लिंग : महिला	SME0141358 फोटो उपलब्ध
725 निर्वाचक का नाम : छोटू राम पिता का नाम: घासी राम गृह संख्या : 662 उम्र : 37 लिंग : पुरुष	SME1530658 फोटो उपलब्ध	726 निर्वाचक का नाम : धन्ना राम पिता का नाम: घासी राम गृह संख्या : 662 उम्र : 35 लिंग : पुरुष	SME0500124 फोटो उपलब्ध	727 निर्वाचक का नाम : महावीर पिता का नाम: भैरूराम गृह संख्या : 662 उम्र : 35 लिंग : पुरुष	SME0500132 फोटो उपलब्ध
728 निर्वाचक का नाम : संपती अन्य: घासी राम गृह संख्या : 662 उम्र : 32 लिंग : महिला	SME1530724 फोटो उपलब्ध	729 निर्वाचक का नाम : सम्पतराम माली पिता का नाम: भैरूराम गृह संख्या : 662 उम्र : 30 लिंग : पुरुष	SME0763391 फोटो उपलब्ध	730 निर्वाचक का नाम : मत्तु देवी पति का नाम: महावीर गृह संख्या : 662 उम्र : 30 लिंग : महिला	SME1229111 फोटो उपलब्ध
731 निर्वाचक का नाम : निरमा पति का नाम: गोपाल राम माली गृह संख्या : 662 उम्र : 30 लिंग : महिला	SME1880772 फोटो उपलब्ध	732 निर्वाचक का नाम : गोपाल राम पिता का नाम: भैराराम गृह संख्या : 662 उम्र : 28 लिंग : पुरुष	SME1229046 फोटो उपलब्ध	733 निर्वाचक का नाम : सुर्जिया देवी पति का नाम: सीताराम गृह संख्या : 662 उम्र : 28 लिंग : महिला	SME1380906 फोटो उपलब्ध

734	RJ/25/199/630294	निर्वाचक का नाम : तेजाराम पिता का नाम: सुखदेव गृह संख्या : 663 उम्र : 64 लिंग : पुरुष	735	RJ/25/199/630296	निर्वाचक का नाम : छोटूडी पति का नाम: तेजाराम गृह संख्या : 663 उम्र : 58 लिंग : महिला	736	SME0470955	निर्वाचक का नाम : रेखा देवी पति का नाम: अमरा राम गृह संख्या : 663 उम्र : 35 लिंग : महिला
737	SME0470948	निर्वाचक का नाम : अमरा राम पिता का नाम: तेजाराम गृह संख्या : 663 उम्र : 33 लिंग : पुरुष	738	SME1924950	निर्वाचक का नाम : सुगना राम चौहान पिता का नाम: तेजा राम गृह संख्या : 663 उम्र : 27 लिंग : पुरुष	739	RJ/25/199/630298	निर्वाचक का नाम : ओमप्रकाश पिता का नाम: रामूराम गृह संख्या : 664 उम्र : 53 लिंग : पुरुष
740	JCJ1486117	निर्वाचक का नाम : रतनाई पति का नाम: ओमप्रकाश गृह संख्या : 664 उम्र : 45 लिंग : महिला	741	JCJ1573450	निर्वाचक का नाम : रिदाराम पिता का नाम: रामूराम गृह संख्या : 664 उम्र : 44 लिंग : पुरुष	742	JCJ2732881	निर्वाचक का नाम : इन्द्रा पति का नाम: बंशीलाल गृह संख्या : 664 उम्र : 44 लिंग : महिला
743	JCJ1732346	निर्वाचक का नाम : बंशीलाल पिता का नाम: रामूराम गृह संख्या : 664 उम्र : 43 लिंग : पुरुष	744	SME0405738	निर्वाचक का नाम : कैलाश चन्द पिता का नाम: रामाराम गृह संख्या : 664 उम्र : 42 लिंग : पुरुष	745	SME1550011	निर्वाचक का नाम : राजू राम पिता का नाम: ओमप्रकाश गृह संख्या : 664 उम्र : 24 लिंग : पुरुष
746	SME1549856	निर्वाचक का नाम : दिनेश पिता का नाम: ओमप्रकाश गृह संख्या : 664 उम्र : 23 लिंग : पुरुष	747	RJ/25/199/630299	निर्वाचक का नाम : भीयाराम पिता का नाम: नेनूराम गृह संख्या : 665 उम्र : 86 लिंग : पुरुष	748	JCJ1486141	निर्वाचक का नाम : रूकमा पति का नाम: नेमीचन्द गृह संख्या : 665 उम्र : 45 लिंग : महिला
749	JCJ1486133	निर्वाचक का नाम : नेमीचन्द्र पिता का नाम: भीयाराम गृह संख्या : 665 उम्र : 44 लिंग : पुरुष	750	SME1586858	निर्वाचक का नाम : सुरेश राम माली पिता का नाम: भिया राम गृह संख्या : 665 उम्र : 31 लिंग : पुरुष	751	SME1596238	निर्वाचक का नाम : किरण देवी पति का नाम: श्याम लाल गृह संख्या : 665 उम्र : 30 लिंग : महिला
752	SME1596287	निर्वाचक का नाम : श्याम लाल पिता का नाम: भिया राम गृह संख्या : 665 उम्र : 30 लिंग : पुरुष	753	SME1584390	निर्वाचक का नाम : कमा देवी पति का नाम: सुरेश राम माली गृह संख्या : 665 उम्र : 29 लिंग : महिला	754	JCJ1732353	निर्वाचक का नाम : बाबूराम पिता का नाम: हरदीन गृह संख्या : 666 उम्र : 58 लिंग : पुरुष
755	JCJ1732619	निर्वाचक का नाम : संतोष पति का नाम: बाबूराम गृह संख्या : 666 उम्र : 52 लिंग : महिला	756	RJ/25/199/630550	निर्वाचक का नाम : छोटूडी पति का नाम: निम्बाराम गृह संख्या : 667 उम्र : 104 लिंग : महिला	757	RJ/25/199/630570	निर्वाचक का नाम : भीकाराम पिता का नाम: निम्बाराम गृह संख्या : 667 उम्र : 66 लिंग : पुरुष
758	RJ/25/199/630301	निर्वाचक का नाम : सीता पति का नाम: भीकाराम गृह संख्या : 667 उम्र : 64 लिंग : महिला	759	JCJ1732627	निर्वाचक का नाम : हेमाराम पिता का नाम: निम्बाराम गृह संख्या : 667 उम्र : 57 लिंग : पुरुष	760	SME0070896	निर्वाचक का नाम : रामनिवास पिता का नाम: भीकाराम गृह संख्या : 667 उम्र : 44 लिंग : पुरुष
761	SME0470914	निर्वाचक का नाम : जगदीश माली पिता का नाम: भीकाराम गृह संख्या : 667 उम्र : 34 लिंग : पुरुष	762	SME1457936	निर्वाचक का नाम : राजू राम पिता का नाम: हेमाराम गृह संख्या : 667 उम्र : 30 लिंग : पुरुष	763	SME1457829	निर्वाचक का नाम : निधू देवी अन्य: हेमाराम गृह संख्या : 667 उम्र : 29 लिंग : महिला

<p>764</p> <p>SME1880731</p> <p>निर्वाचक का नाम : रेखा मारोठिया पति का नाम: बहादुर माली गृह संख्या : 667 उम्र : 29 लिंग : महिला</p> <p>फोटो उपलब्ध</p>	<p>765</p> <p>SME1458041</p> <p>निर्वाचक का नाम : बहादुर माली पिता का नाम: हेमाराम गृह संख्या : 667 उम्र : 28 लिंग : पुरुष</p> <p>फोटो उपलब्ध</p>	<p>766</p> <p>RJ/25/199/630129</p> <p>निर्वाचक का नाम : हीराराम पिता का नाम: अर्जुनराम गृह संख्या : 668 उम्र : 63 लिंग : पुरुष</p> <p>फोटो उपलब्ध</p>
<p>767</p> <p>RJ/25/199/630049</p> <p>निर्वाचक का नाम : बुधकी पति का नाम: हीराराम गृह संख्या : 668 उम्र : 60 लिंग : महिला</p> <p>फोटो उपलब्ध</p>	<p>768</p> <p>JCJ1732643</p> <p>निर्वाचक का नाम : मोतीराम पिता का नाम: हीराराम गृह संख्या : 668 उम्र : 42 लिंग : पुरुष</p> <p>फोटो उपलब्ध</p>	<p>769</p> <p>SME0542068</p> <p>निर्वाचक का नाम : शाबा देवी पति का नाम: पन्नालाल गृह संख्या : 668 उम्र : 35 लिंग : महिला</p> <p>फोटो उपलब्ध</p>
<p>770</p> <p>SME0542050</p> <p>निर्वाचक का नाम : पन्नालाल पिता का नाम: हिराराम गृह संख्या : 668 उम्र : 35 लिंग : पुरुष</p> <p>फोटो उपलब्ध</p>	<p>771</p> <p>SME0070938</p> <p>निर्वाचक का नाम : कंचन पति का नाम: मोतीराम गृह संख्या : 688 उम्र : 40 लिंग : महिला</p> <p>फोटो उपलब्ध</p>	<p>772</p> <p>SME0081034</p> <p>निर्वाचक का नाम : भनवर एस खंगरोट पिता का नाम: भीकसिंह गृह संख्या : खंगरोट भवन उम्र : 50 लिंग : पुरुष</p> <p>फोटो उपलब्ध</p>

773	RJ/25/199/630571	निर्वाचक का नाम : रामूराम पिता का नाम: प्रतापराम गृह संख्या : 669 उम्र : 66 लिंग : पुरुष	फोटो उपलब्ध	774	RJ/25/199/630447	निर्वाचक का नाम : भीकी पति का नाम: चुतराराम गृह संख्या : 669 उम्र : 64 लिंग : महिला	फोटो उपलब्ध	775	RJ/25/199/630436	निर्वाचक का नाम : बाजुडी पति का नाम: रामूराम गृह संख्या : 669 उम्र : 62 लिंग : महिला	फोटो उपलब्ध
776	JCJ1486174	निर्वाचक का नाम : माणकराम पिता का नाम: चुतराराम गृह संख्या : 669 उम्र : 43 लिंग : पुरुष	फोटो उपलब्ध	777	SME0046755	निर्वाचक का नाम : गुलाबी देवी पति का नाम: माणकराम गृह संख्या : 669 उम्र : 41 लिंग : महिला	फोटो उपलब्ध	778	SME0248138	निर्वाचक का नाम : महेन्द्र पिता का नाम: चुतराराम गृह संख्या : 669 उम्र : 35 लिंग : पुरुष	फोटो उपलब्ध
779	SME0763417	निर्वाचक का नाम : जीवणराम पिता का नाम: रामलाल गृह संख्या : 669 उम्र : 32 लिंग : पुरुष	फोटो उपलब्ध	780	SME0763425	निर्वाचक का नाम : सुरेशचन्द्र पिता का नाम: रामलाल गृह संख्या : 669 उम्र : 32 लिंग : पुरुष	फोटो उपलब्ध	781	SME1832369	निर्वाचक का नाम : सरोज जाट पति का नाम: महेन्द्र गृह संख्या : 669 उम्र : 29 लिंग : महिला	फोटो उपलब्ध
782	RJ/25/199/630036	निर्वाचक का नाम : साहबसिंह पिता का नाम: बृजलाल गृह संख्या : 671 उम्र : 66 लिंग : पुरुष	फोटो उपलब्ध	783	RJ/25/199/630037	निर्वाचक का नाम : राजबाला पति का नाम: साहबसिंह गृह संख्या : 671 उम्र : 64 लिंग : महिला	फोटो उपलब्ध	784	JCJ2732899	निर्वाचक का नाम : सुनील पिता का नाम: साहबसिंह गृह संख्या : 671 उम्र : 43 लिंग : पुरुष	फोटो उपलब्ध
785	SME0814699	निर्वाचक का नाम : सुरजीत सिंह पिता का नाम: राम कुंवार गृह संख्या : 671 उम्र : 36 लिंग : पुरुष	फोटो उपलब्ध	786	SME0814707	निर्वाचक का नाम : संदीप कुमार पिता का नाम: साहिब सिंह गृह संख्या : 671 उम्र : 36 लिंग : पुरुष	फोटो उपलब्ध	787	SME0777474	निर्वाचक का नाम : इन्दु बाला पति का नाम: सुनील कुमार गृह संख्या : 671 उम्र : 32 लिंग : महिला	फोटो उपलब्ध
788	SME0814715	निर्वाचक का नाम : सुदेश रानी पति का नाम: संदीप कुमार गृह संख्या : 671 उम्र : 31 लिंग : महिला	फोटो उपलब्ध	789	SME1986801	निर्वाचक का नाम : अंजु बाला पति का नाम: सुरजीत सिंह गृह संख्या : 671 उम्र : 27 लिंग : महिला	फोटो उपलब्ध	790	SME1316207	निर्वाचक का नाम : महेन्द्र राम खिलेरी पिता का नाम: मंगला राम गृह संख्या : 711 उम्र : 26 लिंग : पुरुष	फोटो उपलब्ध

791	SME1972272	निर्वाचक का नाम : जस्सनाथ पिता का नाम: जीवन नाथ गृह संख्या : 0 उम्र : 24 लिंग : पुरुष	फोटो उपलब्ध	792	JCJ1732569	निर्वाचक का नाम : भंवरीदेवी पति का नाम: गणपतलाल गृह संख्या : 539 उम्र : 62 लिंग : महिला	फोटो उपलब्ध	793	JCJ1769488	निर्वाचक का नाम : प्रकाशचंद पिता का नाम: गणपतलाल गृह संख्या : 539 उम्र : 42 लिंग : पुरुष	फोटो उपलब्ध
794	SME0162388	निर्वाचक का नाम : परमा पति का नाम: रामेश्वर गृह संख्या : 539 उम्र : 40 लिंग : महिला	फोटो उपलब्ध	795	SME0141150	निर्वाचक का नाम : बबीता पति का नाम: प्रकाशचंद गृह संख्या : 539 उम्र : 37 लिंग : महिला	फोटो उपलब्ध	796	JCJ1768910	निर्वाचक का नाम : रूकमा पति का नाम: पारसराम गृह संख्या : 570 उम्र : 39 लिंग : महिला	फोटो उपलब्ध
797	SME0542092	निर्वाचक का नाम : प्रकाशनाथ पिता का नाम: हडमाननाथ गृह संख्या : 570 उम्र : 33 लिंग : पुरुष	फोटो उपलब्ध	798	SME1420660	निर्वाचक का नाम : मीरा देवी पति का नाम: प्रकाश नाथ गृह संख्या : 570 उम्र : 31 लिंग : महिला	फोटो उपलब्ध	799	JCJ2730752	निर्वाचक का नाम : घेवरीदेवी पति का नाम: श्रवणराम गृह संख्या : 639 उम्र : 42 लिंग : महिला	फोटो उपलब्ध
800	JCJ1732635	निर्वाचक का नाम : कमलादेवी पति का नाम: हेमराम गृह संख्या : 667 उम्र : 52 लिंग : महिला	फोटो उपलब्ध	801	RJ/25/199/630089	निर्वाचक का नाम : भेराराम पिता का नाम: खीवराज गृह संख्या : 673 उम्र : 82 लिंग : पुरुष	फोटो उपलब्ध	802	RJ/25/199/630091	निर्वाचक का नाम : सायरी पति का नाम: भेराराम गृह संख्या : 673 उम्र : 75 लिंग : महिला	फोटो उपलब्ध
803	RJ/25/199/630026	निर्वाचक का नाम : किसनी पति का नाम: पाबूराम गृह संख्या : 673 उम्र : 65 लिंग : महिला	फोटो उपलब्ध	804	JCJ1486208	निर्वाचक का नाम : मंगलाराम पिता का नाम: पाबूराम गृह संख्या : 673 उम्र : 48 लिंग : पुरुष	फोटो उपलब्ध	805	JCJ1486240	निर्वाचक का नाम : श्रवण पिता का नाम: भेराराम गृह संख्या : 673 उम्र : 47 लिंग : पुरुष	फोटो उपलब्ध
806	JCJ1486224	निर्वाचक का नाम : चन्द्रा पिता का नाम: पाबूराम गृह संख्या : 673 उम्र : 46 लिंग : पुरुष	फोटो उपलब्ध	807	JCJ1486216	निर्वाचक का नाम : रामेश्वरी पति का नाम: मंगलाराम गृह संख्या : 673 उम्र : 45 लिंग : महिला	फोटो उपलब्ध	808	SME1881135	निर्वाचक का नाम : संतोक देवी पति का नाम: श्रवण राम गृह संख्या : 673 उम्र : 45 लिंग : महिला	फोटो उपलब्ध
809	JCJ1486232	निर्वाचक का नाम : शारदा पति का नाम: चन्द्रा गृह संख्या : 673 उम्र : 44 लिंग : महिला	फोटो उपलब्ध	810	SME0763433	निर्वाचक का नाम : सुमित्रा देवी पति का नाम: नेमाराम गृह संख्या : 673 उम्र : 43 लिंग : महिला	फोटो उपलब्ध	811	SME0140772	निर्वाचक का नाम : रामलाल पिता का नाम: भेराराम गृह संख्या : 673 उम्र : 43 लिंग : पुरुष	फोटो उपलब्ध
812	SME0162396	निर्वाचक का नाम : गुटकाई पति का नाम: रामलाल गृह संख्या : 673 उम्र : 43 लिंग : महिला	फोटो उपलब्ध	813	SME0248054	निर्वाचक का नाम : चैनाराम पिता का नाम: पाबूराम गृह संख्या : 673 उम्र : 39 लिंग : पुरुष	फोटो उपलब्ध	814	SME0248070	निर्वाचक का नाम : नोरत राम पिता का नाम: पाबूराम गृह संख्या : 673 उम्र : 37 लिंग : पुरुष	फोटो उपलब्ध
815	SME0248062	निर्वाचक का नाम : मुञ्जी पति का नाम: चैनाराम गृह संख्या : 673 उम्र : 35 लिंग : महिला	फोटो उपलब्ध	816	SME1278787	निर्वाचक का नाम : काली देवी पति का नाम: नोरत राम गृह संख्या : 673 उम्र : 31 लिंग : महिला	फोटो उपलब्ध	817	SME0860221	निर्वाचक का नाम : चुतरा राम पिता का नाम: पाबू राम गृह संख्या : 673 उम्र : 30 लिंग : पुरुष	फोटो उपलब्ध
818	SME0860239	निर्वाचक का नाम : परमा देवी पति का नाम: चुतरा राम गृह संख्या : 673 उम्र : 30 लिंग : महिला	फोटो उपलब्ध	819	SME1881069	निर्वाचक का नाम : दिनेश पिता का नाम: श्रवण राम गृह संख्या : 673 उम्र : 30 लिंग : पुरुष	फोटो उपलब्ध	820	SME1881184	निर्वाचक का नाम : रामनिवास पिता का नाम: श्रवण राम गृह संख्या : 673 उम्र : 23 लिंग : पुरुष	फोटो उपलब्ध

821	RJ/25/199/630006	निर्वाचक का नाम : मिस्सा पिता का नाम: श्रीराम गृह संख्या : 674 उम्र : 65 लिंग : पुरुष	फोटो उपलब्ध	822	RJ/25/199/630568	निर्वाचक का नाम : माडी पति का नाम: मिस्सा गृह संख्या : 674 उम्र : 59 लिंग : महिला	फोटो उपलब्ध	823	SME0261727	निर्वाचक का नाम : धापुडी पति का नाम: रामसुख गृह संख्या : 674 उम्र : 43 लिंग : महिला	फोटो उपलब्ध
824	JCJ1486257	निर्वाचक का नाम : रामसुख पिता का नाम: मिस्सा गृह संख्या : 674 उम्र : 43 लिंग : पुरुष	फोटो उपलब्ध	825	SME1954882	निर्वाचक का नाम : मंजू देवी पति का नाम: बुधाराम गृह संख्या : 674 उम्र : 34 लिंग : महिला	फोटो उपलब्ध	826	SME1926526	निर्वाचक का नाम : बुधाराम पिता का नाम: मिसाराम गृह संख्या : 674 उम्र : 31 लिंग : पुरुष	फोटो उपलब्ध
827	JCJ2730026	निर्वाचक का नाम : नैनाराम पिता का नाम: बालुराम गृह संख्या : 678 उम्र : 73 लिंग : पुरुष	फोटो उपलब्ध	828	JCJ1486265	निर्वाचक का नाम : सुवाराम पिता का नाम: बालुराम गृह संख्या : 678 उम्र : 69 लिंग : पुरुष	फोटो उपलब्ध	829	JCJ2730034	निर्वाचक का नाम : हंजली पति का नाम: नैनाराम गृह संख्या : 678 उम्र : 68 लिंग : महिला	फोटो उपलब्ध
830	JCJ1486273	निर्वाचक का नाम : भंवरी पति का नाम: सुवाराम गृह संख्या : 678 उम्र : 64 लिंग : महिला	फोटो उपलब्ध	831	SME0860254	निर्वाचक का नाम : नाथी देवी पति का नाम: देवा राम गृह संख्या : 678 उम्र : 57 लिंग : महिला	फोटो उपलब्ध	832	JCJ1486281	निर्वाचक का नाम : औमाराम पिता का नाम: सुवाराम गृह संख्या : 678 उम्र : 48 लिंग : पुरुष	फोटो उपलब्ध
833	JCJ1486299	निर्वाचक का नाम : शान्ति पति का नाम: औमाराम गृह संख्या : 678 उम्र : 45 लिंग : महिला	फोटो उपलब्ध	834	SME0341313	निर्वाचक का नाम : डालीदेवी पति का नाम: गुलावराम गृह संख्या : 678 उम्र : 44 लिंग : महिला	फोटो उपलब्ध	835	SME0248989	निर्वाचक का नाम : गुलाब पिता का नाम: सुवाराम गृह संख्या : 678 उम्र : 40 लिंग : पुरुष	फोटो उपलब्ध
836	SME1154962	निर्वाचक का नाम : अमराराम पिता का नाम: मनी राम गृह संख्या : 678 उम्र : 40 लिंग : पुरुष	फोटो उपलब्ध	837	SME0248146	निर्वाचक का नाम : शिवजीराम पिता का नाम: सुवाराम गृह संख्या : 678 उम्र : 37 लिंग : पुरुष	फोटो उपलब्ध	838	SME0248153	निर्वाचक का नाम : पप्पुराम पिता का नाम: सुवाराम गृह संख्या : 678 उम्र : 35 लिंग : पुरुष	फोटो उपलब्ध
839	SME0860262	निर्वाचक का नाम : चेना राम पिता का नाम: देवा राम गृह संख्या : 678 उम्र : 33 लिंग : पुरुष	फोटो उपलब्ध	840	SME1460468	निर्वाचक का नाम : मीरा पति का नाम: पप्पू राम गृह संख्या : 678 उम्र : 31 लिंग : महिला	फोटो उपलब्ध	841	SME0860270	निर्वाचक का नाम : पूनम पति का नाम: चेना राम गृह संख्या : 678 उम्र : 30 लिंग : महिला	फोटो उपलब्ध
842	SME1154954	निर्वाचक का नाम : विमला पति का नाम: अमराराम गृह संख्या : 678 उम्र : 29 लिंग : महिला	फोटो उपलब्ध	843	SME0763441	निर्वाचक का नाम : नेमाराम पिता का नाम: भेराराम गृह संख्या : 680 उम्र : 45 लिंग : पुरुष	फोटो उपलब्ध	844	RJ/25/199/630183	निर्वाचक का नाम : गणेशनाथ पिता का नाम: भेरूनाथ गृह संख्या : 681 उम्र : 53 लिंग : पुरुष	फोटो उपलब्ध
845	JCJ1486307	निर्वाचक का नाम : कमला पति का नाम: गणेशनाथ गृह संख्या : 681 उम्र : 45 लिंग : महिला	फोटो उपलब्ध	846	SME1154939	निर्वाचक का नाम : मुन्ना नाथ पिता का नाम: गणेश नाथ गृह संख्या : 681 उम्र : 28 लिंग : पुरुष	फोटो उपलब्ध	847	RJ/25/199/630171	निर्वाचक का नाम : तुलकी पति का नाम: रूचनाथ गृह संख्या : 682 उम्र : 69 लिंग : महिला	फोटो उपलब्ध
848	JCJ1732361	निर्वाचक का नाम : मदनलाल पिता का नाम: रूचनाथ गृह संख्या : 682 उम्र : 43 लिंग : पुरुष	फोटो उपलब्ध	849	SME0542084	निर्वाचक का नाम : गोतमनाथ पिता का नाम: रामनाथ गृह संख्या : 682 उम्र : 38 लिंग : पुरुष	फोटो उपलब्ध	850	SME0341289	निर्वाचक का नाम : पिन्दु पिता का नाम: रूचनाथ गृह संख्या : 682 उम्र : 38 लिंग : पुरुष	फोटो उपलब्ध

851 निर्वाचक का नाम : बाबु देवी पति का नाम: गोतम नाथ गृह संख्या : 682 उम्र : 36 लिंग : महिला	SME0814723 फोटो उपलब्ध	852 निर्वाचक का नाम : सनेहलता अन्य: मदनलाल मदनलाल गृह संख्या : 682 उम्र : 36 लिंग : पुरुष	SME1726736 फोटो उपलब्ध	853 निर्वाचक का नाम : रामनाथ पिता का नाम: धीसानाथ गृह संख्या : 683 उम्र : 74 लिंग : पुरुष	RJ/25/199/630260 फोटो उपलब्ध
854 निर्वाचक का नाम : सायरी पति का नाम: रामनाथ गृह संख्या : 683 उम्र : 69 लिंग : महिला	RJ/25/199/630245 फोटो उपलब्ध	855 निर्वाचक का नाम : बालकनाथ पिता का नाम: रामनाथ गृह संख्या : 683 उम्र : 51 लिंग : पुरुष	JCJ1486323 फोटो उपलब्ध	856 निर्वाचक का नाम : तोलकी पति का नाम: कैलाशनाथ गृह संख्या : 683 उम्र : 47 लिंग : महिला	JCJ1486331 फोटो उपलब्ध
857 निर्वाचक का नाम : नर्मदा पति का नाम: बालकनाथ गृह संख्या : 683 उम्र : 45 लिंग : महिला	JCJ1486349 फोटो उपलब्ध	858 निर्वाचक का नाम : सुमित्रा नाथ पति का नाम: लक्ष्मण नाथ गृह संख्या : 683 उम्र : 30 लिंग : महिला	SME1613264 फोटो उपलब्ध	859 निर्वाचक का नाम : लक्ष्मण नाथ पिता का नाम: बालक नाथ गृह संख्या : 683 उम्र : 28 लिंग : पुरुष	SME1154798 फोटो उपलब्ध
860 निर्वाचक का नाम : कालू नाथ पिता का नाम: बालक नाथ गृह संख्या : 683 उम्र : 26 लिंग : पुरुष	SME1927052 फोटो उपलब्ध	861 निर्वाचक का नाम : सरिता पति का नाम: तौलकी गृह संख्या : 683 उम्र : 23 लिंग : महिला	SME1712959 फोटो उपलब्ध	862 निर्वाचक का नाम : मनीष नाथ पिता का नाम: कैलाश नाथ गृह संख्या : 683 उम्र : 19 लिंग : पुरुष	SME1955012 फोटो उपलब्ध
863 निर्वाचक का नाम : कोयली पति का नाम: छीतरनाथ गृह संख्या : 684 उम्र : 74 लिंग : महिला	RJ/25/199/630184 फोटो उपलब्ध	864 निर्वाचक का नाम : महेन्द्रनाथ पिता का नाम: छीतरनाथ गृह संख्या : 684 उम्र : 55 लिंग : पुरुष	RJ/25/199/630262 फोटो उपलब्ध	865 निर्वाचक का नाम : सुनीता पति का नाम: महेन्द्रनाथ गृह संख्या : 684 उम्र : 54 लिंग : महिला	RJ/25/199/630255 फोटो उपलब्ध
866 निर्वाचक का नाम : गोपालनाथ पिता का नाम: छीतरनाथ गृह संख्या : 684 उम्र : 45 लिंग : पुरुष	JCJ1732387 फोटो उपलब्ध	867 निर्वाचक का नाम : नन्दूदेवी पति का नाम: गोपालनाथ गृह संख्या : 684 उम्र : 45 लिंग : महिला	JCJ2731255 फोटो उपलब्ध	868 निर्वाचक का नाम : राजुनाथ पिता का नाम: राजुनाथ गृह संख्या : 684 उम्र : 34 लिंग : पुरुष	SME0405779 फोटो उपलब्ध
869 निर्वाचक का नाम : गुड्डी देवी नाथ पति का नाम: राजुनाथ गृह संख्या : 684 उम्र : 32 लिंग : महिला	SME1229129 फोटो उपलब्ध	870 निर्वाचक का नाम : मुकेश नाथ पिता का नाम: महेन्द्र नाथ गृह संख्या : 684 उम्र : 29 लिंग : पुरुष	SME0814731 फोटो उपलब्ध	871 निर्वाचक का नाम : सन्जुल देवी पति का नाम: मुकेश नाथ गृह संख्या : 684 उम्र : 29 लिंग : महिला	SME1155092 फोटो उपलब्ध
872 निर्वाचक का नाम : पारस नाथ पिता का नाम: महेन्द्र नाथ गृह संख्या : 684 उम्र : 26 लिंग : पुरुष	SME1155100 फोटो उपलब्ध	873 निर्वाचक का नाम : पूजा पति का नाम: पारस नाथ गृह संख्या : 684 उम्र : 26 लिंग : महिला	SME1716083 फोटो उपलब्ध	874 निर्वाचक का नाम : दुर्गानाथ पिता का नाम: काननाथ गृह संख्या : 685 उम्र : 57 लिंग : पुरुष	RJ/25/199/630254 फोटो उपलब्ध
875 निर्वाचक का नाम : रुकमा पति का नाम: दुर्गानाथ गृह संख्या : 685 उम्र : 55 लिंग : महिला	RJ/25/199/630250 फोटो उपलब्ध	876 निर्वाचक का नाम : मंगलनाथ पिता का नाम: काननाथ गृह संख्या : 685 उम्र : 54 लिंग : पुरुष	RJ/25/199/630377 फोटो उपलब्ध	877 निर्वाचक का नाम : रूकमाई पति का नाम: मंगलनाथ गृह संख्या : 685 उम्र : 47 लिंग : महिला	SME0261768 फोटो उपलब्ध
878 निर्वाचक का नाम : किशोर नाथ पिता का नाम: दुर्गानाथ गृह संख्या : 685 उम्र : 39 लिंग : पुरुष	SME0366211 फोटो उपलब्ध	879 निर्वाचक का नाम : कंचन पति का नाम: किशोरनाथ गृह संख्या : 685 उम्र : 37 लिंग : महिला	SME1460518 फोटो उपलब्ध	880 निर्वाचक का नाम : राधा पति का नाम: माणकनाथ गृह संख्या : 685 उम्र : 34 लिंग : महिला	SME0542100 फोटो उपलब्ध

881	SME1812098	निर्वाचक का नाम : रेखा देवी पति का नाम: आशु नाथ गृह संख्या : 685 उम्र : 28 लिंग : महिला	फोटो उपलब्ध	882	SME1812171	निर्वाचक का नाम : आशु नाथ पिता का नाम: दुर्गा नाथ गृह संख्या : 685 उम्र : 27 लिंग : पुरुष	फोटो उपलब्ध	883	SME1712967	निर्वाचक का नाम : दिनेश नाथ पिता का नाम: मंगल नाथ गृह संख्या : 685 उम्र : 22 लिंग : पुरुष	फोटो उपलब्ध
884	RJ/25/199/630243	निर्वाचक का नाम : भीकी पति का नाम: काननाथ गृह संख्या : 686 उम्र : 56 लिंग : महिला	फोटो उपलब्ध	885	JCJ2731198	निर्वाचक का नाम : करमानाथ पिता का नाम: काननाथ गृह संख्या : 686 उम्र : 41 लिंग : पुरुष	फोटो उपलब्ध	886	JCJ2731271	निर्वाचक का नाम : भारतीदेवी पति का नाम: करमानाथ गृह संख्या : 686 उम्र : 40 लिंग : महिला	फोटो उपलब्ध
887	RJ/25/199/630241	निर्वाचक का नाम : मांगूनाथ पिता का नाम: तेजनाथ गृह संख्या : 687 उम्र : 64 लिंग : पुरुष	फोटो उपलब्ध	888	RJ/25/199/630242	निर्वाचक का नाम : चम्पा पति का नाम: मांगूनाथ गृह संख्या : 687 उम्र : 59 लिंग : महिला	फोटो उपलब्ध	889	JCJ1486356	निर्वाचक का नाम : नौरतनाथ पिता का नाम: मांगूनाथ गृह संख्या : 687 उम्र : 48 लिंग : पुरुष	फोटो उपलब्ध
890	SME0140822	निर्वाचक का नाम : लीला पति का नाम: नौरत नाथ गृह संख्या : 687 उम्र : 43 लिंग : महिला	फोटो उपलब्ध	891	JCJ2731784	निर्वाचक का नाम : उगमनाथ पिता का नाम: मांगूनाथ गृह संख्या : 687 उम्र : 41 लिंग : पुरुष	फोटो उपलब्ध	892	SME0763458	निर्वाचक का नाम : लहरीनाथ पिता का नाम: मांगूनाथ गृह संख्या : 687 उम्र : 31 लिंग : पुरुष	फोटो उपलब्ध
893	RJ/25/199/630211	निर्वाचक का नाम : रामचन्द्र पिता का नाम: भंवरूराम गृह संख्या : 691 उम्र : 69 लिंग : पुरुष	फोटो उपलब्ध	894	JCJ1732403	निर्वाचक का नाम : सेनकी पति का नाम: पुखाराम गृह संख्या : 691 उम्र : 65 लिंग : महिला	फोटो उपलब्ध	895	RJ/25/199/630208	निर्वाचक का नाम : सोहनी पति का नाम: रामचन्द्र गृह संख्या : 691 उम्र : 54 लिंग : महिला	फोटो उपलब्ध
896	RJ/25/199/630209	निर्वाचक का नाम : नेमी पति का नाम: शिम्भुराम गृह संख्या : 691 उम्र : 52 लिंग : महिला	फोटो उपलब्ध	897	RJ/25/199/630445	निर्वाचक का नाम : चेनाराम पिता का नाम: भंवरूराम गृह संख्या : 691 उम्र : 52 लिंग : पुरुष	फोटो उपलब्ध	898	JCJ1732445	निर्वाचक का नाम : कंवराई पति का नाम: चेनाराम गृह संख्या : 691 उम्र : 50 लिंग : महिला	फोटो उपलब्ध
899	JCJ1732429	निर्वाचक का नाम : सम्पतराम पिता का नाम: बक्षाराम गृह संख्या : 691 उम्र : 47 लिंग : पुरुष	फोटो उपलब्ध	900	JCJ1732437	निर्वाचक का नाम : संजूदेवी पति का नाम: सम्पतराम गृह संख्या : 691 उम्र : 45 लिंग : महिला	फोटो उपलब्ध	901	JCJ1769249	निर्वाचक का नाम : लक्ष्मणराम पिता का नाम: पुखाराम गृह संख्या : 691 उम्र : 38 लिंग : पुरुष	फोटो उपलब्ध
902	SME0341131	निर्वाचक का नाम : कोशल्यादेवी पति का नाम: लक्ष्मणराम गृह संख्या : 691 उम्र : 37 लिंग : महिला	फोटो उपलब्ध	903	SME1229228	निर्वाचक का नाम : सुनील खिलेरी पिता का नाम: चैना राम गृह संख्या : 691 उम्र : 29 लिंग : पुरुष	फोटो उपलब्ध	904	SME1735802	निर्वाचक का नाम : दिलीप खिलेरी पिता का नाम: संपतराम गृह संख्या : 691 उम्र : 20 लिंग : पुरुष	फोटो उपलब्ध
905	RJ/25/199/630235	निर्वाचक का नाम : मैना पति का नाम: हरदेवनाथ गृह संख्या : 692 उम्र : 79 लिंग : महिला	फोटो उपलब्ध	906	RJ/25/199/630234	निर्वाचक का नाम : मोतीनाथ पिता का नाम: हरदेवनाथ गृह संख्या : 692 उम्र : 54 लिंग : पुरुष	फोटो उपलब्ध	907	RJ/25/199/630233	निर्वाचक का नाम : शांती पति का नाम: बीरमनाथ गृह संख्या : 692 उम्र : 52 लिंग : महिला	फोटो उपलब्ध
908	JCJ1486372	निर्वाचक का नाम : मेवा पति का नाम: मोतीनाथ गृह संख्या : 692 उम्र : 52 लिंग : महिला	फोटो उपलब्ध	909	JCJ1486364	निर्वाचक का नाम : प्रेमनाथ पिता का नाम: हरदेवनाथ गृह संख्या : 692 उम्र : 45 लिंग : पुरुष	फोटो उपलब्ध	910	SME0542076	निर्वाचक का नाम : मंजू देवी पति का नाम: प्रेमनाथ गृह संख्या : 692 उम्र : 36 लिंग : महिला	फोटो उपलब्ध

911	SME1229152	निर्वाचक का नाम : मनोहर नाथ पिता का नाम: बिरम नाथ गृह संख्या : 692 उम्र : 28 लिंग : पुरुष	फोटो उपलब्ध	912	RJ/25/199/630566	निर्वाचक का नाम : सुखानाथ पिता का नाम: हरदेवनाथ गृह संख्या : 693 उम्र : 72 लिंग : पुरुष	फोटो उपलब्ध	913	JCJ1770197	निर्वाचक का नाम : केशर पति का नाम: सुखानाथ गृह संख्या : 693 उम्र : 59 लिंग : महिला	फोटो उपलब्ध
914	SME0108324	निर्वाचक का नाम : सम्पतनाथ पिता का नाम: सुखानाथ गृह संख्या : 693 उम्र : 42 लिंग : पुरुष	फोटो उपलब्ध	915	JCJ1770189	निर्वाचक का नाम : सुरेशनाथ पिता का नाम: सुखानाथ गृह संख्या : 693 उम्र : 40 लिंग : पुरुष	फोटो उपलब्ध	916	SME0108316	निर्वाचक का नाम : लीला पति का नाम: सम्पत नाथ गृह संख्या : 693 उम्र : 38 लिंग : महिला	फोटो उपलब्ध
917	RJ/25/199/630367	निर्वाचक का नाम : हडमान नाथ पिता का नाम: भंवरनाथ गृह संख्या : 695 उम्र : 58 लिंग : पुरुष	फोटो उपलब्ध	918	RJ/25/199/630239	निर्वाचक का नाम : रामेश्वरी पति का नाम: हनुमान नाथ गृह संख्या : 695 उम्र : 53 लिंग : महिला	फोटो उपलब्ध	919	RJ/25/199/630230	निर्वाचक का नाम : जीवणनाथ पिता का नाम: भंवरनाथ गृह संख्या : 695 उम्र : 53 लिंग : पुरुष	फोटो उपलब्ध
920	JCJ1732460	निर्वाचक का नाम : बाबूडी पति का नाम: जीवणनाथ गृह संख्या : 695 उम्र : 47 लिंग : महिला	फोटो उपलब्ध	921	JCJ1732452	निर्वाचक का नाम : अशोकनाथ पिता का नाम: हरदेवनाथ गृह संख्या : 695 उम्र : 43 लिंग : पुरुष	फोटो उपलब्ध	922	SME1240902	निर्वाचक का नाम : गमला देवी पति का नाम: अशोक नाथ गृह संख्या : 695 उम्र : 31 लिंग : महिला	फोटो उपलब्ध
923	SME1229137	निर्वाचक का नाम : कैलाश नाथ पिता का नाम: कान नाथ गृह संख्या : 695 उम्र : 29 लिंग : पुरुष	फोटो उपलब्ध	924	SME1414713	निर्वाचक का नाम : ओम नाथ पिता का नाम: हडमान नाथ गृह संख्या : 695 उम्र : 29 लिंग : पुरुष	फोटो उपलब्ध	925	SME1414663	निर्वाचक का नाम : रेखा देवी अन्य: हडमन नाथ गृह संख्या : 695 उम्र : 28 लिंग : महिला	फोटो उपलब्ध
926	RJ/25/199/630231	निर्वाचक का नाम : संजोगता देवी पति का नाम: हेमनाथ गृह संख्या : 696 उम्र : 64 लिंग : महिला	फोटो उपलब्ध	927	RJ/25/199/630330	निर्वाचक का नाम : हेमनाथ पिता का नाम: भंवरनाथ गृह संख्या : 696 उम्र : 59 लिंग : पुरुष	फोटो उपलब्ध	928	JCJ1486380	निर्वाचक का नाम : मनोहरनाथ पिता का नाम: हेमनाथ गृह संख्या : 696 उम्र : 43 लिंग : पुरुष	फोटो उपलब्ध
929	SME1160530	निर्वाचक का नाम : माणकनाथ पिता का नाम: हेमनाथ गृह संख्या : 696 उम्र : 39 लिंग : पुरुष	फोटो उपलब्ध	930	SME0616391	निर्वाचक का नाम : इन्द्रा पति का नाम: मनोहरनाथ गृह संख्या : 696 उम्र : 36 लिंग : महिला	फोटो उपलब्ध	931	RJ/25/199/630182	निर्वाचक का नाम : भंवरी पति का नाम: संतोकनाथ गृह संख्या : 698 उम्र : 66 लिंग : महिला	फोटो उपलब्ध
932	JCJ1486398	निर्वाचक का नाम : राजूनाथ पिता का नाम: संतोकनाथ गृह संख्या : 698 उम्र : 45 लिंग : पुरुष	फोटो उपलब्ध	933	JCJ2731420	निर्वाचक का नाम : केशर पति का नाम: राजूनाथ गृह संख्या : 698 उम्र : 44 लिंग : महिला	फोटो उपलब्ध	934	JCJ2731412	निर्वाचक का नाम : अनूप पति का नाम: शिम्भूनाथ गृह संख्या : 698 उम्र : 44 लिंग : महिला	फोटो उपलब्ध
935	JCJ2732253	निर्वाचक का नाम : शिम्भूनाथ पिता का नाम: संतोकनाथ गृह संख्या : 698 उम्र : 43 लिंग : पुरुष	फोटो उपलब्ध	936	RJ/25/199/630192	निर्वाचक का नाम : बिरमनाथ पिता का नाम: भागूनाथ गृह संख्या : 699 उम्र : 60 लिंग : पुरुष	फोटो उपलब्ध	937	RJ/25/199/630191	निर्वाचक का नाम : मांगूडी पति का नाम: बिरमनाथ गृह संख्या : 699 उम्र : 59 लिंग : महिला	फोटो उपलब्ध
938	JCJ2730083	निर्वाचक का नाम : श्रवण नाथ पिता का नाम: बिरमनाथ गृह संख्या : 699 उम्र : 38 लिंग : पुरुष	फोटो उपलब्ध	939	SME0366229	निर्वाचक का नाम : मनु देवी पति का नाम: श्रवण नाथ गृह संख्या : 699 उम्र : 37 लिंग : महिला	फोटो उपलब्ध	940	SME1154947	निर्वाचक का नाम : सुनीता पति का नाम: रतन नाथ गृह संख्या : 699 उम्र : 32 लिंग : महिला	फोटो उपलब्ध

941	SME0763466	निर्वाचक का नाम : रतननाथ पिता का नाम: बिरमनाथ गृह संख्या : 699 उम्र : 31 लिंग : पुरुष	फोटो उपलब्ध	942	SME1154814	निर्वाचक का नाम : शिव नाथ पिता का नाम: बिरम नाथ गृह संख्या : 699 उम्र : 28 लिंग : पुरुष	फोटो उपलब्ध	943	SME1928829	निर्वाचक का नाम : उषा पति का नाम: शिव नाथ गृह संख्या : 699 उम्र : 20 लिंग : महिला	फोटो उपलब्ध
944	RJ/25/199/630366	निर्वाचक का नाम : मदननाथ पिता का नाम: भागुनाथ गृह संख्या : 700 उम्र : 54 लिंग : पुरुष	फोटो उपलब्ध	945	RJ/25/199/630190	निर्वाचक का नाम : सुपारी पति का नाम: मदननाथ गृह संख्या : 700 उम्र : 52 लिंग : महिला	फोटो उपलब्ध	946	RJ/25/199/630097	निर्वाचक का नाम : श्यामनाथ पिता का नाम: भागुनाथ गृह संख्या : 700 उम्र : 52 लिंग : पुरुष	फोटो उपलब्ध
947	RJ/25/199/630189	निर्वाचक का नाम : झूमरी पति का नाम: श्यामनाथ गृह संख्या : 700 उम्र : 50 लिंग : महिला	फोटो उपलब्ध	948	SME0542118	निर्वाचक का नाम : हाथीनाथ पिता का नाम: मदननाथ गृह संख्या : 700 उम्र : 33 लिंग : पुरुष	फोटो उपलब्ध	949	SME1229210	निर्वाचक का नाम : सज्जन देवी पति का नाम: हाथीनाथ गृह संख्या : 700 उम्र : 33 लिंग : महिला	फोटो उपलब्ध
950	SME0635961	निर्वाचक का नाम : सुरेन्द्र नाथ पिता का नाम: मदन नाथ गृह संख्या : 700 उम्र : 31 लिंग : पुरुष	फोटो उपलब्ध	951	SME1229145	निर्वाचक का नाम : माणक नाथ पिता का नाम: श्याम नाथ गृह संख्या : 700 उम्र : 31 लिंग : पुरुष	फोटो उपलब्ध	952	SME1229202	निर्वाचक का नाम : प्रकाश सोनी पति का नाम: सुरेंद्र नाथ गृह संख्या : 700 उम्र : 30 लिंग : महिला	फोटो उपलब्ध
953	SME1953488	निर्वाचक का नाम : ललिता पति का नाम: गोरख नाथ गृह संख्या : 700 उम्र : 25 लिंग : महिला	फोटो उपलब्ध	954	SME1505783	निर्वाचक का नाम : पेम नाथ पिता का नाम: श्याम नाथ गृह संख्या : 700 उम्र : 22 लिंग : पुरुष	फोटो उपलब्ध	955	RJ/25/199/630206	निर्वाचक का नाम : गुलाबी पति का नाम: घुमाननाथ गृह संख्या : 703 उम्र : 69 लिंग : महिला	फोटो उपलब्ध
956	RJ/25/199/630216	निर्वाचक का नाम : सुमेरनाथ पिता का नाम: घुमाननाथ गृह संख्या : 703 उम्र : 57 लिंग : पुरुष	फोटो उपलब्ध	957	JCJ2731404	निर्वाचक का नाम : बाबूड़ी पति का नाम: सहदेवनाथ गृह संख्या : 703 उम्र : 52 लिंग : महिला	फोटो उपलब्ध	958	JCJ1732478	निर्वाचक का नाम : दुर्गा पति का नाम: सुमेरनाथ गृह संख्या : 703 उम्र : 52 लिंग : महिला	फोटो उपलब्ध
959	SME0046730	निर्वाचक का नाम : नेमनाथ पिता का नाम: गुमान नाथ गृह संख्या : 703 उम्र : 44 लिंग : पुरुष	फोटो उपलब्ध	960	SME0046748	निर्वाचक का नाम : संजूदेवी पति का नाम: नेमनाथ गृह संख्या : 703 उम्र : 41 लिंग : महिला	फोटो उपलब्ध	961	SME1229160	निर्वाचक का नाम : सुरेखा पति का नाम: मस्तीनाथ गृह संख्या : 703 उम्र : 34 लिंग : महिला	फोटो उपलब्ध
962	SME0542126	निर्वाचक का नाम : मस्तीनाथ पिता का नाम: गोगनाथ गृह संख्या : 703 उम्र : 33 लिंग : पुरुष	फोटो उपलब्ध	963	SME1154848	निर्वाचक का नाम : हस्ती नाथ पिता का नाम: सहदेव नाथ गृह संख्या : 703 उम्र : 27 लिंग : पुरुष	फोटो उपलब्ध	964	SME1472836	निर्वाचक का नाम : रेखा पिता का नाम: सुमेरनाथ गृह संख्या : 703 उम्र : 26 लिंग : महिला	फोटो उपलब्ध
965	SME1716307	निर्वाचक का नाम : ईश्वर नाथ पिता का नाम: सुमेर नाथ गृह संख्या : 703 उम्र : 21 लिंग : पुरुष	फोटो उपलब्ध	966	SME0261784	निर्वाचक का नाम : मुकेशनाथ पिता का नाम: दाननाथ गृह संख्या : 704 उम्र : 44 लिंग : पुरुष	फोटो उपलब्ध	967	SME0140491	निर्वाचक का नाम : बदीनाथ पिता का नाम: अमरनाथ गृह संख्या : 705 उम्र : 70 लिंग : पुरुष	फोटो उपलब्ध
968	SME0140509	निर्वाचक का नाम : सोहनी पति का नाम: बदीनाथ गृह संख्या : 705 उम्र : 64 लिंग : महिला	फोटो उपलब्ध	969	SME1155035	निर्वाचक का नाम : निर्मल नाथ पिता का नाम: बदी नाथ गृह संख्या : 705 उम्र : 35 लिंग : पुरुष	फोटो उपलब्ध	970	SME0763474	निर्वाचक का नाम : नौरतनाथ पिता का नाम: दाननाथ गृह संख्या : 705 उम्र : 34 लिंग : पुरुष	फोटो उपलब्ध

971 निर्वाचक का नाम : सुशीला पति का नाम: श्यामनाथ गृह संख्या : 706 उम्र : 54 लिंग : महिला	SME0108308 फोटो उपलब्ध	972 निर्वाचक का नाम : भागुनाथ पिता का नाम: अमरनाथ गृह संख्या : 707 उम्र : 68 लिंग : पुरुष	RJ/25/199/630218 फोटो उपलब्ध	973 निर्वाचक का नाम : भरपाई पति का नाम: भागुनाथ गृह संख्या : 707 उम्र : 66 लिंग : महिला	RJ/25/199/630246 फोटो उपलब्ध
974 निर्वाचक का नाम : किशोर नाथ पिता का नाम: भागु नाथ गृह संख्या : 707 उम्र : 31 लिंग : पुरुष	SME1303635 फोटो उपलब्ध	975 निर्वाचक का नाम : गोरख नाथ पिता का नाम: भागु नाथ गृह संख्या : 707 उम्र : 24 लिंग : पुरुष	SME1303627 फोटो उपलब्ध	976 निर्वाचक का नाम : गोगनाथ पिता का नाम: छोगनाथ गृह संख्या : 708 उम्र : 59 लिंग : पुरुष	RJ/25/199/630228 फोटो उपलब्ध
977 निर्वाचक का नाम : मदननाथ पिता का नाम: छोगनाथ गृह संख्या : 708 उम्र : 54 लिंग : पुरुष	RJ/25/199/630215 फोटो उपलब्ध	978 निर्वाचक का नाम : बांया पति का नाम: गोगनाथ गृह संख्या : 708 उम्र : 53 लिंग : महिला	JCJ1486414 फोटो उपलब्ध	979 निर्वाचक का नाम : सोमार नाथ पिता का नाम: मदननाथ गृह संख्या : 708 उम्र : 26 लिंग : पुरुष	SME1460435 फोटो उपलब्ध
980 निर्वाचक का नाम : सोहनी पति का नाम: जगुनाथ गृह संख्या : 709 उम्र : 74 लिंग : महिला	RJ/25/199/630188 फोटो उपलब्ध	981 निर्वाचक का नाम : ओमनाथ पिता का नाम: जगुनाथ गृह संख्या : 709 उम्र : 52 लिंग : पुरुष	RJ/25/199/630229 फोटो उपलब्ध	982 निर्वाचक का नाम : नेनू पति का नाम: ओमनाथ गृह संख्या : 709 उम्र : 47 लिंग : महिला	JCJ1732494 फोटो उपलब्ध
983 निर्वाचक का नाम : मैथुनाथ पिता का नाम: जगुनाथ गृह संख्या : 709 उम्र : 46 लिंग : पुरुष	JCJ2732956 फोटो उपलब्ध	984 निर्वाचक का नाम : दरियाव पति का नाम: मैथुनाथ गृह संख्या : 709 उम्र : 44 लिंग : महिला	JCJ2731263 फोटो उपलब्ध	985 निर्वाचक का नाम : सम्पत नाथ पिता का नाम: जगुनाथ गृह संख्या : 709 उम्र : 41 लिंग : पुरुष	JCJ2732790 फोटो उपलब्ध
986 निर्वाचक का नाम : प्रकाश नाथ पिता का नाम: जगुनाथ गृह संख्या : 709 उम्र : 39 लिंग : पुरुष	SME0341321 फोटो उपलब्ध	987 निर्वाचक का नाम : शोभा पति का नाम: सम्पत नाथ गृह संख्या : 709 उम्र : 38 लिंग : महिला	JCJ2731297 फोटो उपलब्ध	988 निर्वाचक का नाम : बहादुर नाथ पिता का नाम: राम नाथ गृह संख्या : 709 उम्र : 21 लिंग : पुरुष	SME1945401 फोटो उपलब्ध
989 निर्वाचक का नाम : नेपाल नाथ पिता का नाम: मैथुनाथ गृह संख्या : 709 उम्र : 21 लिंग : पुरुष	SME1947159 फोटो उपलब्ध	990 निर्वाचक का नाम : छोटनाथ पिता का नाम: धीसानाथ गृह संख्या : 710 उम्र : 86 लिंग : पुरुष	RJ/25/199/630263 फोटो उपलब्ध	991 निर्वाचक का नाम : सोहनी पति का नाम: छोटनाथ गृह संख्या : 710 उम्र : 84 लिंग : महिला	RJ/25/199/630565 फोटो उपलब्ध
992 निर्वाचक का नाम : छगननाथ पिता का नाम: छोटनाथ गृह संख्या : 710 उम्र : 54 लिंग : पुरुष	JCJ1573468 फोटो उपलब्ध	993 निर्वाचक का नाम : दुर्गा पति का नाम: छगननाथ गृह संख्या : 710 उम्र : 52 लिंग : महिला	RJ/25/199/630244 फोटो उपलब्ध	994 निर्वाचक का नाम : सोमनाथ पिता का नाम: छोटनाथ गृह संख्या : 710 उम्र : 52 लिंग : पुरुष	RJ/25/199/630556 फोटो उपलब्ध
995 निर्वाचक का नाम : मुन्नी पति का नाम: सोमनाथ गृह संख्या : 710 उम्र : 52 लिंग : महिला	JCJ1732502 फोटो उपलब्ध	996 निर्वाचक का नाम : शेरनाथ पिता का नाम: सोमनाथ गृह संख्या : 710 उम्र : 32 लिंग : पुरुष	SME0635979 फोटो उपलब्ध	997 निर्वाचक का नाम : सुमन पति का नाम: शेरनाथ गृह संख्या : 710 उम्र : 31 लिंग : महिला	SME0849539 फोटो उपलब्ध
998 निर्वाचक का नाम : इन्द्र नाथ पिता का नाम: सोमनाथ गृह संख्या : 710 उम्र : 29 लिंग : पुरुष	SME0849547 फोटो उपलब्ध	999 निर्वाचक का नाम : रवीन्द्र नाथ पिता का नाम: छगन नाथ गृह संख्या : 710 उम्र : 29 लिंग : पुरुष	SME1154830 फोटो उपलब्ध	1000 निर्वाचक का नाम : अनोप पति का नाम: रवींद्र नाथ गृह संख्या : 710 उम्र : 29 लिंग : महिला	SME1933233 फोटो उपलब्ध

1001	SME1945302	निर्वाचक का नाम : सुरेंद्र नाथ पिता का नाम: छगन नाथ गृह संख्या : 710 उम्र : 29 लिंग : पुरुष	फोटो उपलब्ध	1002	SME1154806	निर्वाचक का नाम : मेघनाथ पिता का नाम: सोम नाथ गृह संख्या : 710 उम्र : 26 लिंग : पुरुष	फोटो उपलब्ध	1003	SME1947977	निर्वाचक का नाम : सरोज पति का नाम: सुरेंद्र नाथ गृह संख्या : 710 उम्र : 24 लिंग : महिला	फोटो उपलब्ध
1004	JCJ1732510	निर्वाचक का नाम : दाखी पति का नाम: गोकलराम गृह संख्या : 711 उम्र : 94 लिंग : महिला	फोटो उपलब्ध	1005	RJ/25/199/630197	निर्वाचक का नाम : मंगलाराम पिता का नाम: गोकलराम गृह संख्या : 711 उम्र : 64 लिंग : पुरुष	फोटो उपलब्ध	1006	RJ/25/199/630160	निर्वाचक का नाम : मीरा पति का नाम: मंगलाराम गृह संख्या : 711 उम्र : 59 लिंग : महिला	फोटो उपलब्ध
1007	SME0405787	निर्वाचक का नाम : मुकेश पिता का नाम: नेनाराम गृह संख्या : 713 उम्र : 37 लिंग : पुरुष	फोटो उपलब्ध	1008	SME0763482	निर्वाचक का नाम : रूपा देवी पिता का नाम: मुकेश गृह संख्या : 713 उम्र : 34 लिंग : महिला	फोटो उपलब्ध	1009	SME1155779	निर्वाचक का नाम : पप्पूराम पिता का नाम: नेनाराम गृह संख्या : 713 उम्र : 33 लिंग : पुरुष	फोटो उपलब्ध
1010	SME1380880	निर्वाचक का नाम : मुन्नाराम पिता का नाम: नैना राम गृह संख्या : 713 उम्र : 33 लिंग : पुरुष	फोटो उपलब्ध	1011	SME1814789	निर्वाचक का नाम : शिवराज पिता का नाम: नेनाराम गृह संख्या : 713 उम्र : 22 लिंग : पुरुष	फोटो उपलब्ध	1012	RJ/25/199/630150	निर्वाचक का नाम : गोधाराम पिता का नाम: शिवजी गृह संख्या : 715 उम्र : 59 लिंग : पुरुष	फोटो उपलब्ध
1013	RJ/25/199/630156	निर्वाचक का नाम : भंवरी पति का नाम: गोधाराम गृह संख्या : 715 उम्र : 58 लिंग : महिला	फोटो उपलब्ध	1014	SME1305911	निर्वाचक का नाम : चेनाराम पिता का नाम: गोदाराम गृह संख्या : 715 उम्र : 26 लिंग : पुरुष	फोटो उपलब्ध	1015	SME1367903	निर्वाचक का नाम : कानाराम पिता का नाम: गिरधारी राम गृह संख्या : 716 उम्र : 54 लिंग : पुरुष	फोटो उपलब्ध
1016	RJ/25/199/630115	निर्वाचक का नाम : छोटूड़ी पति का नाम: कानाराम गृह संख्या : 716 उम्र : 52 लिंग : महिला	फोटो उपलब्ध	1017	SME0763490	निर्वाचक का नाम : रामदेव पिता का नाम: कानाराम गृह संख्या : 716 उम्र : 30 लिंग : पुरुष	फोटो उपलब्ध	1018	RJ/25/199/630152	निर्वाचक का नाम : पेमाराम पिता का नाम: श्रीराम गृह संख्या : 717 उम्र : 89 लिंग : पुरुष	फोटो उपलब्ध
1019	JCJ1769694	निर्वाचक का नाम : पेमीदेवी पति का नाम: पेमाराम गृह संख्या : 717 उम्र : 84 लिंग : महिला	फोटो उपलब्ध	1020	JCJ1573476	निर्वाचक का नाम : मुन्नीदेवी पति का नाम: रामनिवास गृह संख्या : 717 उम्र : 50 लिंग : महिला	फोटो उपलब्ध	1021	JCJ1732528	निर्वाचक का नाम : रामनिवास पिता का नाम: पेमाराम गृह संख्या : 717 उम्र : 49 लिंग : पुरुष	फोटो उपलब्ध
1022	JCJ1732536	निर्वाचक का नाम : रामकिशोर पिता का नाम: हरलाल गृह संख्या : 718 उम्र : 43 लिंग : पुरुष	फोटो उपलब्ध	1023	JCJ2729952	निर्वाचक का नाम : रामप्रकाश पिता का नाम: हरलाल गृह संख्या : 718 उम्र : 39 लिंग : पुरुष	फोटो उपलब्ध	1024	SME0849554	निर्वाचक का नाम : पिस्ता देवी पति का नाम: राम किशोर गृह संख्या : 718 उम्र : 34 लिंग : महिला	फोटो उपलब्ध
1025	SME0405795	निर्वाचक का नाम : दीनाराम पिता का नाम: छोगाराम गृह संख्या : 719 उम्र : 45 लिंग : पुरुष	फोटो उपलब्ध	1026	SME1380898	निर्वाचक का नाम : जमुना पति का नाम: दीना राम गृह संख्या : 719 उम्र : 37 लिंग : महिला	फोटो उपलब्ध	1027	JCJ1486455	निर्वाचक का नाम : ढगलाई पति का नाम: तुलछा गृह संख्या : 720 उम्र : 65 लिंग : महिला	फोटो उपलब्ध
1028	SME0162586	निर्वाचक का नाम : भीकाराम पिता का नाम: नेनाराम गृह संख्या : 720 उम्र : 42 लिंग : पुरुष	फोटो उपलब्ध	1029	JCJ1769702	निर्वाचक का नाम : रामेश्वर पिता का नाम: तुलछाराम गृह संख्या : 720 उम्र : 42 लिंग : पुरुष	फोटो उपलब्ध	1030	SME1464692	निर्वाचक का नाम : पुसा देवी पति का नाम: लक्ष्मण गृह संख्या : 772 उम्र : 40 लिंग : महिला	फोटो उपलब्ध

1031	SME1320654
निर्वाचक का नाम : सुशीला देवी पति का नाम: महादेव जाट गृह संख्या : फुल बखरिया उम्र : 30 लिंग : महिला	फोटो उपलब्ध

1032	SME1320662
निर्वाचक का नाम : कंचन देवी पति का नाम: रामदेव जाट गृह संख्या : फुल बखरिया उम्र : 29 लिंग : महिला	फोटो उपलब्ध

1033	SME1320647
निर्वाचक का नाम : महादेव जाट पिता का नाम: काना राम जाट गृह संख्या : फुल बखरिया उम्र : 28 लिंग : पुरुष	फोटो उपलब्ध

1034	SME1872324
निर्वाचक का नाम : राजू नाथ जीवन नाथ पिता का नाम: जीवन नाथ गृह संख्या : शिवपुरा उम्र : 24 लिंग : पुरुष	फोटो उपलब्ध

विधान सभा क्षेत्र की संख्या व नाम : 111-मेड़ता
घटक I - परिवर्धन सूची 1 (16-12-2025 से 21-02-2026 तक)

<p>1035 6 SME1994847</p> <p>निर्वाचक का नाम : गोपाल पिता का नाम: बगदा राम गृह संख्या : 582 उम्र : 32 लिंग : पुरुष</p> <p>फोटो उपलब्ध</p>	<p>1036 6 SME1994870</p> <p>निर्वाचक का नाम : बालाराम कीर पिता का नाम: कैलाश राम गृह संख्या : 583 उम्र : 22 लिंग : पुरुष</p> <p>फोटो उपलब्ध</p>	<p>1037 6 SME1994904</p> <p>निर्वाचक का नाम : सुनिता पति का नाम: रमेश कीर गृह संख्या : 583 उम्र : 25 लिंग : महिला</p> <p>फोटो उपलब्ध</p>
<p>1038 6 SME1994912</p> <p>निर्वाचक का नाम : रमेश कीर पिता का नाम: कैलाश राम गृह संख्या : 583 उम्र : 24 लिंग : पुरुष</p> <p>फोटो उपलब्ध</p>	<p>1039 6 SME1994920</p> <p>निर्वाचक का नाम : शोभा पति का नाम: नरसिंह राम गृह संख्या : 626 उम्र : 19 लिंग : महिला</p> <p>फोटो उपलब्ध</p>	<p>1040 6 SME1994953</p> <p>निर्वाचक का नाम : रुकमा पति का नाम: गोपाल गृह संख्या : 582 उम्र : 30 लिंग : महिला</p> <p>फोटो उपलब्ध</p>
<p>1041 5 SME1995216</p> <p>निर्वाचक का नाम : नरसिंह राम पिता का नाम: देवाराम गृह संख्या : 626 उम्र : 21 लिंग : पुरुष</p> <p>फोटो उपलब्ध</p>	<p>1042 6 SME2025567</p> <p>निर्वाचक का नाम : मपूडी पति का नाम: बगदा राम गृह संख्या : 582 उम्र : 60 लिंग : महिला</p> <p>फोटो उपलब्ध</p>	

निर्वाचकों का विवरण :							
A) मतदाताओं की संख्या :							
		नामावली का प्रकार	निर्वाचक नामावली की पहचान :	मतदाताओं की संख्या :			
				पुरुष	महिला	तृतीय लिंग	कुल
I	मूल	मूल नामावली	समस्त पूरकों को समेकित करते हुए विशेष गहन पुनरीक्षण 2026 की मूल नामावली	560	474	0	1034
II	घटक I - परिवर्धन सूची	पूरक 1	विशेष गहन पुनरीक्षण - 2026	4	4	0	8
III	घटक II - विलोपन सूची	पूरक 1	विशेष गहन पुनरीक्षण - 2026	0	0	0	0
IV	लिंग में संशोधन के कारण अंतर			0	0	0	0
पुनरीक्षण के बाद इस नामावली में शुद्ध निर्वाचक (I+II-III+IV)				564	478	0	1042
B) संशोधनों की संख्या :							
नामावली का प्रकार		निर्वाचक नामावली की पहचान :		संशोधनों की संख्या :			
पूरक 1		विशेष गहन पुनरीक्षण - 2026		1			

निर्वाचक रजिस्ट्रीकरण अधिकारी द्वारा जारी

E2-मृत्यु, S2-स्थानांतरित, R2-दोहरी प्रविष्टि, M2-लापता, Q2-अहर्ता नहीं