

निर्वाचक नामावली 2026 S20 राजस्थान

विधान सभा क्षेत्र की संख्या, नाम व आरक्षण स्थिति : 111 - मेड़ता (अ.जा.)		भाग संख्या : : 305															
संसदीय निर्वाचन क्षेत्र की संख्या, नाम व आरक्षण स्थिति, जिसमें विधान सभा निर्वाचन क्षेत्र स्थित है : 22 - राजसमंद (सामान्य)																	
1. पुनरीक्षण का विवरण																	
पुनरीक्षण का वर्ष :	2026	निर्वाचक नामावली की पहचान : समस्त पूरकों को समेकित करते हुए विशेष गहन पुनरीक्षण 2026 की मूल नामावली															
अर्हता तिथि :	01-01-2026																
पुनरीक्षण का स्वरूप :	विशेष गहन पुनरीक्षण - 2026																
प्रकाशन की तिथि :	21-02-2026																
2. भाग व मतदान क्षेत्र का विवरण :																	
भाग में आने वाले अनुभागों की संख्या और नाम :																	
1-आयुर्वेदिक ओषधालय, दासावास 2-गुसाईयो का बास, दासावास 3-सोमरवालो का बास, दासावास	<table style="width: 100%; border-collapse: collapse;"> <tr> <td style="width: 60%;">मुख्य शहर / मुख्य ग्राम</td> <td>: दासावास</td> </tr> <tr> <td>वार्ड</td> <td>:</td> </tr> <tr> <td>पोस्ट ऑफिस</td> <td>: BIJATHAL BO</td> </tr> <tr> <td>पुलिस थाना</td> <td>: थांवला</td> </tr> <tr> <td>तहसील</td> <td>:</td> </tr> <tr> <td>जिला</td> <td>: नागौर</td> </tr> <tr> <td>पिन कोड</td> <td>: 341513</td> </tr> </table>			मुख्य शहर / मुख्य ग्राम	: दासावास	वार्ड	:	पोस्ट ऑफिस	: BIJATHAL BO	पुलिस थाना	: थांवला	तहसील	:	जिला	: नागौर	पिन कोड	: 341513
मुख्य शहर / मुख्य ग्राम	: दासावास																
वार्ड	:																
पोस्ट ऑफिस	: BIJATHAL BO																
पुलिस थाना	: थांवला																
तहसील	:																
जिला	: नागौर																
पिन कोड	: 341513																
3. मतदान केंद्र का विवरण																	
मतदान केंद्र की संख्या व नाम :	मतदान केन्द्र की विशेष हैसियत (पुरुष/महिला/सामान्य) :	सामान्य															
305 - दासावास	इस मतदान क्षेत्र के सहायक (ऑक्जिलियरी) मतदान केन्द्रों की संख्या :	0															
मतदान केंद्र का भवन व पता : राजकीय उच्च प्राथमिक विद्यालय, बायां भाग, दासावास																	
4. मतदाताओं की संख्या :																	
आरंभिक क्रम	अंतिम क्रम	मतदाताओं की संख्या															
संख्या	संख्या	पुरुष	महिला	तृतीय लिंग	कुल												
1	576	309	266	0	575												

निर्वाचक रजिस्ट्रीकरण अधिकारी द्वारा जारी

Nazri Naksha

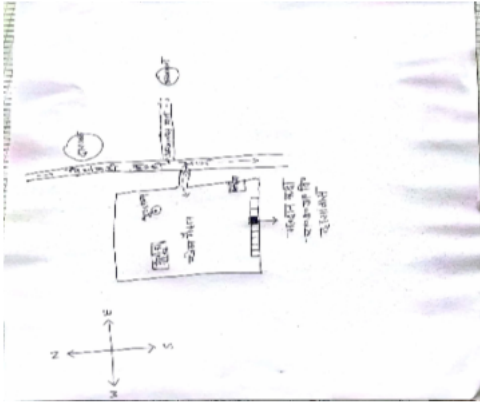

Google Map View

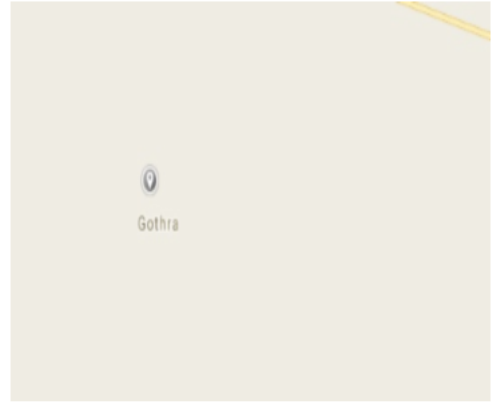

Polling Station Building Front View



Polling Station Front View



Cad View

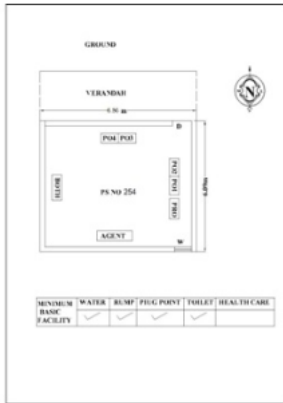

Key MAP View



1	RJ/25/199/639342	निर्वाचक का नाम : समुडी पति का नाम: सोहन गृह संख्या : 3 उम्र : 62 लिंग : महिला	फोटो उपलब्ध	2	RJ/25/199/639522	निर्वाचक का नाम : सोहन पिता का नाम: छोगाराम गृह संख्या : 3 उम्र : 61 लिंग : पुरुष	फोटो उपलब्ध	3	RJ/25/199/639587	निर्वाचक का नाम : रामेश्वरी पति का नाम: खींवरज गृह संख्या : 3 उम्र : 61 लिंग : महिला	फोटो उपलब्ध
4	SME0814970	निर्वाचक का नाम : तेजाराम प्रजापत पिता का नाम: सोहन लाल गृह संख्या : 3 उम्र : 30 लिंग : पुरुष	फोटो उपलब्ध	5	SME1380120	निर्वाचक का नाम : बाबूलाल कुमार पिता का नाम: सोहन लाल गृह संख्या : 03 उम्र : 26 लिंग : पुरुष	फोटो उपलब्ध	6	RJ/25/199/639527	निर्वाचक का नाम : मूलाराम पिता का नाम: धीसाराम गृह संख्या : 4 उम्र : 66 लिंग : पुरुष	फोटो उपलब्ध
7	RJ/25/199/639500	निर्वाचक का नाम : चिडकली पति का नाम: मूलाराम गृह संख्या : 4 उम्र : 66 लिंग : महिला	फोटो उपलब्ध	8	RJ/25/199/639526	निर्वाचक का नाम : पारवती पति का नाम: मूलाराम गृह संख्या : 4 उम्र : 64 लिंग : महिला	फोटो उपलब्ध	9	SME1875327	निर्वाचक का नाम : छोटूराम पिता का नाम: धीसाराम गृह संख्या : 4 उम्र : 61 लिंग : पुरुष	फोटो उपलब्ध
10	JCJ2711018	निर्वाचक का नाम : कुशाली पति का नाम: छोटूराम गृह संख्या : 4 उम्र : 59 लिंग : महिला	फोटो उपलब्ध	11	RJ/25/199/639214	निर्वाचक का नाम : कानाराम पिता का नाम: धीसाराम गृह संख्या : 4 उम्र : 56 लिंग : पुरुष	फोटो उपलब्ध	12	SME1606003	निर्वाचक का नाम : सुनील पिता का नाम: अमरा राम गृह संख्या : 4 उम्र : 39 लिंग : पुरुष	फोटो उपलब्ध
13	JCJ1752757	निर्वाचक का नाम : ओमप्रकाश पिता का नाम: मूलाराम गृह संख्या : 4 उम्र : 38 लिंग : पुरुष	फोटो उपलब्ध	14	SME0616557	निर्वाचक का नाम : घनश्याम मेघवाल पिता का नाम: मूलाराम गृह संख्या : 4 उम्र : 36 लिंग : पुरुष	फोटो उपलब्ध	15	SME0763995	निर्वाचक का नाम : किरन देवी पति का नाम: ओमप्रकाश गृह संख्या : 4 उम्र : 30 लिंग : महिला	फोटो उपलब्ध
16	SME0849588	निर्वाचक का नाम : दिलखुश पति का नाम: घनश्याम गृह संख्या : 4 उम्र : 30 लिंग : महिला	फोटो उपलब्ध	17	SME1431337	निर्वाचक का नाम : राधेश्याम पति का नाम: छोटूराम गृह संख्या : 4 उम्र : 25 लिंग : पुरुष	फोटो उपलब्ध	18	SME1431451	निर्वाचक का नाम : हरेंद्र पिता का नाम: छोटूराम गृह संख्या : 4 उम्र : 23 लिंग : पुरुष	फोटो उपलब्ध
19	SME1651215	निर्वाचक का नाम : प्रवीण कुमार पिता का नाम: मुलाराम गृह संख्या : 4 उम्र : 21 लिंग : पुरुष	फोटो उपलब्ध	20	RJ/25/199/639287	निर्वाचक का नाम : मांगूराम पिता का नाम: गोलाराम गृह संख्या : 5 उम्र : 66 लिंग : पुरुष	फोटो उपलब्ध	21	RJ/25/199/639293	निर्वाचक का नाम : परमाई पति का नाम: मांगूराम गृह संख्या : 5 उम्र : 64 लिंग : महिला	फोटो उपलब्ध
22	JCJ1752849	निर्वाचक का नाम : चेनाराम पिता का नाम: मांगूराम गृह संख्या : 5 उम्र : 40 लिंग : पुरुष	फोटो उपलब्ध	23	SME0860544	निर्वाचक का नाम : आयचुकी पति का नाम: चेना राम गृह संख्या : 5 उम्र : 29 लिंग : महिला	फोटो उपलब्ध	24	RJ/25/199/639032	निर्वाचक का नाम : सोहनी पति का नाम: भवरूराम गृह संख्या : 6 उम्र : 78 लिंग : महिला	फोटो उपलब्ध
25	JCJ1752781	निर्वाचक का नाम : सन्तोकराम पिता का नाम: भवरूराम गृह संख्या : 6 उम्र : 43 लिंग : पुरुष	फोटो उपलब्ध	26	JCJ1752799	निर्वाचक का नाम : रामकरणी पति का नाम: संतोकराम गृह संख्या : 6 उम्र : 40 लिंग : महिला	फोटो उपलब्ध	27	SME1932284	निर्वाचक का नाम : राजेंद्र इंदौरा पिता का नाम: संतोकराम गृह संख्या : 6 उम्र : 19 लिंग : पुरुष	फोटो उपलब्ध
28	RJ/25/199/639013	निर्वाचक का नाम : मदनलाल पिता का नाम: शंकरराम गृह संख्या : 7 उम्र : 65 लिंग : पुरुष	फोटो उपलब्ध	29	RJ/25/199/639046	निर्वाचक का नाम : गोपाली पति का नाम: मदनलाल गृह संख्या : 7 उम्र : 60 लिंग : महिला	फोटो उपलब्ध	30	JCJ2710531	निर्वाचक का नाम : मुकेश पिता का नाम: मदनलाल गृह संख्या : 7 उम्र : 40 लिंग : पुरुष	फोटो उपलब्ध

31	SME0164483	निर्वाचक का नाम : घेवरी देवी पति का नाम: मुकेश गृह संख्या : 7 उम्र : 37 लिंग : महिला	फोटो उपलब्ध	32	SME0616565	निर्वाचक का नाम : दिनेश मेघवाल पिता का नाम: मदनलाल गृह संख्या : 7 उम्र : 31 लिंग : पुरुष	फोटो उपलब्ध	33	SME1796838	निर्वाचक का नाम : सुमन पति का नाम: दिनेश मेघवाल मेघवाल गृह संख्या : 7 उम्र : 25 लिंग : महिला	फोटो उपलब्ध
34	RJ/25/199/639294	निर्वाचक का नाम : सुगनाई पति का नाम: भंवरराम गृह संख्या : 8 उम्र : 71 लिंग : महिला	फोटो उपलब्ध	35	SME0471235	निर्वाचक का नाम : सावर लाल पिता का नाम: भंवरलाल गृह संख्या : 8 उम्र : 34 लिंग : पुरुष	फोटो उपलब्ध	36	SME0500421	निर्वाचक का नाम : छोटू देवी पति का नाम: सांवर लाल गृह संख्या : 8 उम्र : 33 लिंग : महिला	फोटो उपलब्ध
37	SME1033307	निर्वाचक का नाम : भावना पति का नाम: रामावतार गृह संख्या : 25 उम्र : 36 लिंग : महिला	फोटो उपलब्ध	38	SME0616631	निर्वाचक का नाम : रामावतार पिता का नाम: सुखादास गृह संख्या : 25 उम्र : 31 लिंग : पुरुष	फोटो उपलब्ध	39	SME1033331	निर्वाचक का नाम : तारा देवी पति का नाम: मुकेश शर्मा गृह संख्या : 68 उम्र : 31 लिंग : महिला	फोटो उपलब्ध
40	SME0616706	निर्वाचक का नाम : इन्द्रराज पिता का नाम: हरजीराम गृह संख्या : 101 उम्र : 31 लिंग : पुरुष	फोटो उपलब्ध	41	SME1035740	निर्वाचक का नाम : सुरेश पिता का नाम: पपुरम गृह संख्या : 110 उम्र : 27 लिंग : पुरुष	फोटो उपलब्ध	R 42	SME1844174	निर्वाचक का नाम : श्रवण लाल पिता का नाम: सोहनलाल गृह संख्या : 111 उम्र : 35 लिंग : पुरुष	फोटो उपलब्ध
43	SME1033315	निर्वाचक का नाम : संगीता पति का नाम: श्रवणलाल गृह संख्या : 250 उम्र : 33 लिंग : महिला	फोटो उपलब्ध	44	SME1558543	निर्वाचक का नाम : पूजा पति का नाम: बाबूलाल कुमार गृह संख्या : 264 उम्र : 23 लिंग : महिला	फोटो उपलब्ध	45	SME1575273	निर्वाचक का नाम : पुखराज पिता का नाम: ओमा राम गृह संख्या : बराडा का बेरा उम्र : 29 लिंग : पुरुष	फोटो उपलब्ध
46	SME1575356	निर्वाचक का नाम : थानाराम पिता का नाम: ओमा राम गृह संख्या : बराडा का बेरा उम्र : 21 लिंग : पुरुष	फोटो उपलब्ध								

47	RJ/25/199/639078	निर्वाचक का नाम : तिलोकपुरी पिता का नाम: नारायणपुरी गृह संख्या : 10 उम्र : 75 लिंग : पुरुष	फोटो उपलब्ध	48	JCJ1733229	निर्वाचक का नाम : भंवरपुरी पिता का नाम: तिलोकपुरी गृह संख्या : 10 उम्र : 50 लिंग : पुरुष	फोटो उपलब्ध	49	JCJ1733237	निर्वाचक का नाम : संतुदेवी पिता का नाम: भंवरपुरी गृह संख्या : 10 उम्र : 47 लिंग : महिला	फोटो उपलब्ध
50	JCJ2711554	निर्वाचक का नाम : सुरेश पुरी पिता का नाम: तिलोकपुरी गृह संख्या : 10 उम्र : 45 लिंग : पुरुष	फोटो उपलब्ध	51	JCJ2711562	निर्वाचक का नाम : रमतीदेवी पिता का नाम: सुरेश पुरी गृह संख्या : 10 उम्र : 44 लिंग : महिला	फोटो उपलब्ध	52	SME1598481	निर्वाचक का नाम : राजेंद्र पुरी पिता का नाम: सुरेश पुरी गृह संख्या : 10 उम्र : 22 लिंग : पुरुष	फोटो उपलब्ध
53	RJ/25/199/639454	निर्वाचक का नाम : परमा पिता का नाम: सोहनपुरी गृह संख्या : 11 उम्र : 67 लिंग : महिला	फोटो उपलब्ध	54	JCJ2710903	निर्वाचक का नाम : शोभापुरी पिता का नाम: सोहनपुरी गृह संख्या : 11 उम्र : 39 लिंग : पुरुष	फोटो उपलब्ध	55	SME0406223	निर्वाचक का नाम : सुमन पिता का नाम: शोभापुरी गृह संख्या : 11 उम्र : 35 लिंग : महिला	फोटो उपलब्ध
56	RJ/25/199/639104	निर्वाचक का नाम : मृगनी पिता का नाम: देवपुरी गृह संख्या : 12 उम्र : 94 लिंग : महिला	फोटो उपलब्ध	57	RJ/25/199/639441	निर्वाचक का नाम : सन्तोकपुरी पिता का नाम: देवपुरी गृह संख्या : 12 उम्र : 59 लिंग : पुरुष	फोटो उपलब्ध	58	JCJ2710911	निर्वाचक का नाम : ओम पुरी पिता का नाम: सोहनपुरी गृह संख्या : 12 उम्र : 46 लिंग : पुरुष	फोटो उपलब्ध
59	SME0099242	निर्वाचक का नाम : सरोज पिता का नाम: ओमपुरी गृह संख्या : 12 उम्र : 44 लिंग : महिला	फोटो उपलब्ध	60	JCJ1733245	निर्वाचक का नाम : गोपालपुरी पिता का नाम: सोहनपुरी गृह संख्या : 12 उम्र : 41 लिंग : पुरुष	फोटो उपलब्ध	61	SME0636035	निर्वाचक का नाम : नेमापुरी पिता का नाम: संतोक पुरी गृह संख्या : 12 उम्र : 35 लिंग : पुरुष	फोटो उपलब्ध
62	SME0860569	निर्वाचक का नाम : मन्जु देवी पुरी पिता का नाम: नेमा पुरी गृह संख्या : 12 उम्र : 31 लिंग : महिला	फोटो उपलब्ध	63	SME1581057	निर्वाचक का नाम : शिभू पुरी पिता का नाम: ओम पुरी गृह संख्या : 12 उम्र : 21 लिंग : पुरुष	फोटो उपलब्ध	64	SME1746965	निर्वाचक का नाम : मोनिका गोस्वामी पिता का नाम: ओम पुरी गृह संख्या : 12 उम्र : 20 लिंग : महिला	फोटो उपलब्ध
65	RJ/25/199/639091	निर्वाचक का नाम : मोहनी पिता का नाम: नारायणपुरी गृह संख्या : 13 उम्र : 70 लिंग : महिला	फोटो उपलब्ध	66	RJ/25/199/639280	निर्वाचक का नाम : शिवपुरी पिता का नाम: नारायणपुरी गृह संख्या : 13 उम्र : 65 लिंग : पुरुष	फोटो उपलब्ध	67	RJ/25/199/639276	निर्वाचक का नाम : मैना पिता का नाम: शिवपुरी गृह संख्या : 13 उम्र : 62 लिंग : महिला	फोटो उपलब्ध
68	SME0071068	निर्वाचक का नाम : मुकेश पुरी पिता का नाम: शिवपुरी गृह संख्या : 13 उम्र : 41 लिंग : पुरुष	फोटो उपलब्ध	69	JCJ2709723	निर्वाचक का नाम : दिनेशपुरी पिता का नाम: शिवपुरी गृह संख्या : 13 उम्र : 38 लिंग : पुरुष	फोटो उपलब्ध	70	SME0071092	निर्वाचक का नाम : अन्जु देवी पिता का नाम: गोपाल पुरी गृह संख्या : 13 उम्र : 38 लिंग : महिला	फोटो उपलब्ध
71	SME0071084	निर्वाचक का नाम : शोभा देवी पिता का नाम: मुकेश पुरी गृह संख्या : 13 उम्र : 38 लिंग : महिला	फोटो उपलब्ध	72	SME0071076	निर्वाचक का नाम : सुमन पिता का नाम: दिनेश पुरी गृह संख्या : 13 उम्र : 37 लिंग : महिला	फोटो उपलब्ध	73	RJ/25/199/639600	निर्वाचक का नाम : मदनपुरी पिता का नाम: किशनपुरी गृह संख्या : 16 उम्र : 64 लिंग : पुरुष	फोटो उपलब्ध
74	RJ/25/199/639322	निर्वाचक का नाम : मैना पिता का नाम: मदनपुरी गृह संख्या : 16 उम्र : 62 लिंग : महिला	फोटो उपलब्ध	75	JCJ1752492	निर्वाचक का नाम : प्रकाशपुरी पिता का नाम: मदनपुरी गृह संख्या : 16 उम्र : 42 लिंग : पुरुष	फोटो उपलब्ध	76	JCJ1752393	निर्वाचक का नाम : पुजादेवी पिता का नाम: रामेश्वरलाल गृह संख्या : 16 उम्र : 40 लिंग : महिला	फोटो उपलब्ध

77	JCJ1752500	निर्वाचक का नाम : रामेश्वर पिता का नाम: मदनपुरी गृह संख्या : 16 उम्र : 40 लिंग : पुरुष	फोटो उपलब्ध	78	JCJ1733492	निर्वाचक का नाम : सुमन पति का नाम: प्रकाशपुरी गृह संख्या : 16 उम्र : 39 लिंग : महिला	फोटो उपलब्ध	79	SME0071100	निर्वाचक का नाम : सांवर पुरी पिता का नाम: मदनपुरी गृह संख्या : 16 उम्र : 38 लिंग : पुरुष	फोटो उपलब्ध
80	SME0552406	निर्वाचक का नाम : नरबदा देवी पति का नाम: सावरपुरी गृह संख्या : 16 उम्र : 33 लिंग : महिला	फोटो उपलब्ध	81	RJ/25/199/639160	निर्वाचक का नाम : अम्बापुरी पिता का नाम: किशनपुरी गृह संख्या : 17 उम्र : 73 लिंग : पुरुष	फोटो उपलब्ध	82	RJ/25/199/639240	निर्वाचक का नाम : कमला पति का नाम: अम्बापुरी गृह संख्या : 17 उम्र : 64 लिंग : महिला	फोटो उपलब्ध
83	RJ/25/199/639004	निर्वाचक का नाम : कैलाशपुरी पिता का नाम: अम्बापुरी गृह संख्या : 17 उम्र : 48 लिंग : पुरुष	फोटो उपलब्ध	84	JCJ1574029	निर्वाचक का नाम : शोभा देवी पति का नाम: कैलाश पुरी गृह संख्या : 17 उम्र : 47 लिंग : महिला	फोटो उपलब्ध	85	JCJ1752450	निर्वाचक का नाम : उगमपुरी पिता का नाम: बट्टीपुरी गृह संख्या : 17 उम्र : 45 लिंग : पुरुष	फोटो उपलब्ध
86	SME0071118	निर्वाचक का नाम : पिन्दू देवी पति का नाम: उगमपुरी गृह संख्या : 17 उम्र : 42 लिंग : महिला	फोटो उपलब्ध	87	SME1484898	निर्वाचक का नाम : कौशल्या पिता का नाम: कैलाश पुरी गृह संख्या : 17 उम्र : 22 लिंग : महिला	फोटो उपलब्ध	88	SME1753771	निर्वाचक का नाम : जगदीश पुरी पिता का नाम: कैलाश पुरी गृह संख्या : 17 उम्र : 20 लिंग : पुरुष	फोटो उपलब्ध
89	JCJ1752401	निर्वाचक का नाम : नेमाराम पिता का नाम: पूनाराम गृह संख्या : 18 उम्र : 40 लिंग : पुरुष	फोटो उपलब्ध	90	SME1380195	निर्वाचक का नाम : हंसली पति का नाम: नेमाराम गृह संख्या : 18 उम्र : 35 लिंग : महिला	फोटो उपलब्ध	91	RJ/25/199/639161	निर्वाचक का नाम : पाबूराम पिता का नाम: धुकलराम गृह संख्या : 19 उम्र : 77 लिंग : पुरुष	फोटो उपलब्ध
92	RJ/25/199/639599	निर्वाचक का नाम : माडूडी पति का नाम: पाबूराम गृह संख्या : 19 उम्र : 72 लिंग : महिला	फोटो उपलब्ध	93	SME0099325	निर्वाचक का नाम : पुखराज पिता का नाम: पाबूराम गृह संख्या : 19 उम्र : 48 लिंग : पुरुष	फोटो उपलब्ध	94	SME0099333	निर्वाचक का नाम : परमाराम पिता का नाम: पाबूराम गृह संख्या : 19 उम्र : 42 लिंग : पुरुष	फोटो उपलब्ध
95	JCJ2711240	निर्वाचक का नाम : उगमाई पति का नाम: पुखराज गृह संख्या : 19 उम्र : 42 लिंग : महिला	फोटो उपलब्ध	96	SME0099358	निर्वाचक का नाम : नेमा राम पिता का नाम: पाबूराम गृह संख्या : 19 उम्र : 41 लिंग : पुरुष	फोटो उपलब्ध	97	SME0099341	निर्वाचक का नाम : मंजुदेवी पति का नाम: परमाराम गृह संख्या : 19 उम्र : 40 लिंग : महिला	फोटो उपलब्ध
98	SME0636043	निर्वाचक का नाम : सुरेशचन्द पिता का नाम: पाबूराम गृह संख्या : 19 उम्र : 40 लिंग : पुरुष	फोटो उपलब्ध	99	SME0240226	निर्वाचक का नाम : साबू देवी पति का नाम: नेमाराम गृह संख्या : 19 उम्र : 35 लिंग : महिला	फोटो उपलब्ध	100	SME0616573	निर्वाचक का नाम : सुखाराम पिता का नाम: पाबूराम गृह संख्या : 19 उम्र : 34 लिंग : पुरुष	फोटो उपलब्ध
101	SME0500447	निर्वाचक का नाम : राजुराम पिता का नाम: पाबूराम गृह संख्या : 19 उम्र : 32 लिंग : पुरुष	फोटो उपलब्ध	102	SME0616581	निर्वाचक का नाम : सुनता देवी पति का नाम: सुखाराम गृह संख्या : 19 उम्र : 31 लिंग : महिला	फोटो उपलब्ध	103	SME0668582	निर्वाचक का नाम : संतोष देवी पति का नाम: सुरेशचन्द गृह संख्या : 19 उम्र : 31 लिंग : महिला	फोटो उपलब्ध
104	RJ/25/199/639524	निर्वाचक का नाम : जीवणराम पिता का नाम: धुकलराम गृह संख्या : 20 उम्र : 79 लिंग : पुरुष	फोटो उपलब्ध	105	RJ/25/199/639525	निर्वाचक का नाम : सीतूडी पति का नाम: जीवणराम गृह संख्या : 20 उम्र : 74 लिंग : महिला	फोटो उपलब्ध	106	RJ/25/199/639549	निर्वाचक का नाम : नोजकी पति का नाम: भागूराम गृह संख्या : 22 उम्र : 96 लिंग : महिला	फोटो उपलब्ध

107	RJ/25/199/639252	निर्वाचक का नाम : रतनलाल पिता का नाम: भागू गृह संख्या : 22 उम्र : 64 लिंग : पुरुष	फोटो उपलब्ध	108	RJ/25/199/639257	निर्वाचक का नाम : झमकुडी पति का नाम: रतनलाल गृह संख्या : 22 उम्र : 62 लिंग : महिला	फोटो उपलब्ध	109	JCJ2711455	निर्वाचक का नाम : सुरेशचन्द्र पिता का नाम: रतनलाल गृह संख्या : 22 उम्र : 41 लिंग : पुरुष	फोटो उपलब्ध
110	SME0296566	निर्वाचक का नाम : संजु देवी पति का नाम: सुरेश गृह संख्या : 22 उम्र : 39 लिंग : महिला	फोटो उपलब्ध	111	SME0764001	निर्वाचक का नाम : सुगनाराम पिता का नाम: रतनाराम गृह संख्या : 22 उम्र : 32 लिंग : पुरुष	फोटो उपलब्ध	112	SME0552430	निर्वाचक का नाम : मुकेश पिता का नाम: रतनलाल गृह संख्या : 22 उम्र : 32 लिंग : पुरुष	फोटो उपलब्ध
113	SME1059443	निर्वाचक का नाम : महेंद्र पिता का नाम: रतनलाल गृह संख्या : 22 उम्र : 28 लिंग : पुरुष	फोटो उपलब्ध	114	RJ/25/199/639383	निर्वाचक का नाम : बंशी पिता का नाम: रामा गृह संख्या : 23 उम्र : 69 लिंग : पुरुष	फोटो उपलब्ध	115	RJ/25/199/639384	निर्वाचक का नाम : गीता पति का नाम: बंशी गृह संख्या : 23 उम्र : 66 लिंग : महिला	फोटो उपलब्ध
116	SME0616615	निर्वाचक का नाम : पुखराज पिता का नाम: बंशीलाल गृह संख्या : 23 उम्र : 38 लिंग : पुरुष	फोटो उपलब्ध	117	SME0616599	निर्वाचक का नाम : भुराराम पिता का नाम: बंशीलाल गृह संख्या : 23 उम्र : 36 लिंग : पुरुष	फोटो उपलब्ध	118	SME0616623	निर्वाचक का नाम : शारदा देवी पति का नाम: पुखराज गृह संख्या : 23 उम्र : 33 लिंग : महिला	फोटो उपलब्ध
119	SME0616607	निर्वाचक का नाम : पारसी पति का नाम: भुराराम गृह संख्या : 23 उम्र : 32 लिंग : महिला	फोटो उपलब्ध	120	SME1187525	निर्वाचक का नाम : महावीर पिता का नाम: बंशीलाल गृह संख्या : 23 उम्र : 30 लिंग : पुरुष	फोटो उपलब्ध	121	JCJ1488485	निर्वाचक का नाम : चम्पादेवी पति का नाम: ओमप्रकाश गृह संख्या : 25 उम्र : 61 लिंग : महिला	फोटो उपलब्ध
122	JCJ1488444	निर्वाचक का नाम : लिखमीचन्द्र पिता का नाम: रामपाल गृह संख्या : 25 उम्र : 60 लिंग : पुरुष	फोटो उपलब्ध	123	RJ/25/199/639090	निर्वाचक का नाम : सुखादास पिता का नाम: सुखादास गृह संख्या : 25 उम्र : 59 लिंग : पुरुष	फोटो उपलब्ध	124	RJ/25/199/639050	निर्वाचक का नाम : प्रेम देवी पति का नाम: सुखादास गृह संख्या : 25 उम्र : 57 लिंग : महिला	फोटो उपलब्ध
125	JCJ1488451	निर्वाचक का नाम : भगवतीदेवी पति का नाम: लिखमीचन्द्र गृह संख्या : 25 उम्र : 56 लिंग : महिला	फोटो उपलब्ध	126	SME0100941	निर्वाचक का नाम : सुनिता पति का नाम: बिरदीचन्द्र गृह संख्या : 25 उम्र : 45 लिंग : महिला	फोटो उपलब्ध	127	JCJ1733443	निर्वाचक का नाम : जयकिशन पिता का नाम: ओमप्रकाश गृह संख्या : 25 उम्र : 40 लिंग : पुरुष	फोटो उपलब्ध
128	SME0500454	निर्वाचक का नाम : अजीत कुमार पिता का नाम: ओमप्रकाश गृह संख्या : 25 उम्र : 34 लिंग : पुरुष	फोटो उपलब्ध	129	SME0366377	निर्वाचक का नाम : राकेश वैष्णव पिता का नाम: सुखादास गृह संख्या : 25 उम्र : 33 लिंग : पुरुष	फोटो उपलब्ध	130	SME1033349	निर्वाचक का नाम : संगीता पति का नाम: राकेश गृह संख्या : 25 उम्र : 30 लिंग : महिला	फोटो उपलब्ध
131	SME0764019	निर्वाचक का नाम : नंदकिशोर पिता का नाम: लिखमी चांद गृह संख्या : 25 उम्र : 30 लिंग : पुरुष	फोटो उपलब्ध	132	SME1033406	निर्वाचक का नाम : अंतिमा पति का नाम: अजीत कुमार गृह संख्या : 25 उम्र : 29 लिंग : महिला	फोटो उपलब्ध	133	SME0860577	निर्वाचक का नाम : जितेन्द्र पिता का नाम: लिखमी चन्द्र गृह संख्या : 25 उम्र : 28 लिंग : पुरुष	फोटो उपलब्ध
134	SME1033356	निर्वाचक का नाम : विजय वैष्णव पिता का नाम: सुखादास गृह संख्या : 25 उम्र : 27 लिंग : पुरुष	फोटो उपलब्ध	135	SME1562321	निर्वाचक का नाम : विनोद माता का नाम: सुनीता गृह संख्या : 25 उम्र : 25 लिंग : पुरुष	फोटो उपलब्ध	136	SME1752054	निर्वाचक का नाम : पवन वैष्णव माता का नाम: सुनीता गृह संख्या : 25 उम्र : 20 लिंग : पुरुष	फोटो उपलब्ध

137	RJ/25/199/639533	निर्वाचक का नाम : रूपाराम पिता का नाम: चन्द्राराम गृह संख्या : 26 उम्र : 70 लिंग : पुरुष	फोटो उपलब्ध	138	RJ/25/199/639534	निर्वाचक का नाम : गीता पिता का नाम: रूपाराम गृह संख्या : 26 उम्र : 66 लिंग : महिला	फोटो उपलब्ध	139	SME0276279	निर्वाचक का नाम : ओमाराम पिता का नाम: रूपाराम गृह संख्या : 26 उम्र : 42 लिंग : पुरुष	फोटो उपलब्ध
140	SME0849596	निर्वाचक का नाम : चिन्दी देवी पति का नाम: ओमाराम गृह संख्या : 26 उम्र : 40 लिंग : महिला	फोटो उपलब्ध	141	RJ/25/199/639561	निर्वाचक का नाम : जगदीश पिता का नाम: चन्द्राराम गृह संख्या : 27 उम्र : 62 लिंग : पुरुष	फोटो उपलब्ध	142	SME1851690	निर्वाचक का नाम : सीता पति का नाम: जगदीश गृह संख्या : 27 उम्र : 59 लिंग : महिला	फोटो उपलब्ध
143	SME0670455	निर्वाचक का नाम : गणपतलाल पिता का नाम: जगदीशराम गृह संख्या : 27 उम्र : 33 लिंग : पुरुष	फोटो उपलब्ध	144	SME0764027	निर्वाचक का नाम : शोभा देवी पति का नाम: गणपतलाल गृह संख्या : 27 उम्र : 30 लिंग : महिला	फोटो उपलब्ध	145	JCJ1312164	निर्वाचक का नाम : अलपुराम पिता का नाम: भंवरराम गृह संख्या : 28 उम्र : 64 लिंग : पुरुष	फोटो उपलब्ध
146	RJ/25/199/639157	निर्वाचक का नाम : सेणकी पति का नाम: अलपुराम गृह संख्या : 28 उम्र : 62 लिंग : महिला	फोटो उपलब्ध	147	SME1561893	निर्वाचक का नाम : प्रकाश राम पिता का नाम: अल्फू राम गृह संख्या : 28 उम्र : 28 लिंग : पुरुष	फोटो उपलब्ध	148	RJ/25/199/639445	निर्वाचक का नाम : मोहन पिता का नाम: जोगाराम गृह संख्या : 29 उम्र : 60 लिंग : पुरुष	फोटो उपलब्ध
149	RJ/25/199/639388	निर्वाचक का नाम : गीता पति का नाम: मोहन गृह संख्या : 29 उम्र : 56 लिंग : महिला	फोटो उपलब्ध	150	RJ/25/199/639443	निर्वाचक का नाम : धर्मराम पिता का नाम: जोगाराम गृह संख्या : 29 उम्र : 54 लिंग : पुरुष	फोटो उपलब्ध	151	RJ/25/199/639122	निर्वाचक का नाम : बाबूडी पति का नाम: धर्मराम गृह संख्या : 29 उम्र : 52 लिंग : महिला	फोटो उपलब्ध
152	RJ/25/199/639432	निर्वाचक का नाम : शोकिनराम पिता का नाम: जोगाराम गृह संख्या : 29 उम्र : 52 लिंग : पुरुष	फोटो उपलब्ध	153	JCJ1488501	निर्वाचक का नाम : राजूडी पति का नाम: शोकिनराम गृह संख्या : 29 उम्र : 48 लिंग : महिला	फोटो उपलब्ध	154	JCJ1488519	निर्वाचक का नाम : मदनलाल पिता का नाम: जोगाराम गृह संख्या : 29 उम्र : 43 लिंग : पुरुष	फोटो उपलब्ध
155	SME0296574	निर्वाचक का नाम : संगीता पति का नाम: मदनलाल गृह संख्या : 29 उम्र : 38 लिंग : महिला	फोटो उपलब्ध	156	SME0500462	निर्वाचक का नाम : संतोकराम पिता का नाम: जोगी राम गृह संख्या : 29 उम्र : 38 लिंग : पुरुष	फोटो उपलब्ध	157	SME0616649	निर्वाचक का नाम : बीरमराम पिता का नाम: मोहनलाल गृह संख्या : 29 उम्र : 31 लिंग : पुरुष	फोटो उपलब्ध
158	SME0814988	निर्वाचक का नाम : गोपीराम पिता का नाम: धर्मराम गृह संख्या : 29 उम्र : 29 लिंग : पुरुष	फोटो उपलब्ध	159	SME0814996	निर्वाचक का नाम : ममता देवी पति का नाम: संतोकराम गृह संख्या : 29 उम्र : 29 लिंग : महिला	फोटो उपलब्ध	160	SME0849604	निर्वाचक का नाम : जीतुडी पति का नाम: बीरमराम गृह संख्या : 29 उम्र : 29 लिंग : महिला	फोटो उपलब्ध
161	SME1286533	निर्वाचक का नाम : कमली पति का नाम: प्रकाश गृह संख्या : 29 उम्र : 29 लिंग : महिला	फोटो उपलब्ध	162	SME1033430	निर्वाचक का नाम : काजल पति का नाम: गोपी राम गृह संख्या : 29 उम्र : 27 लिंग : महिला	फोटो उपलब्ध	163	SME1033448	निर्वाचक का नाम : प्रकाश राम पिता का नाम: धर्मा राम गृह संख्या : 29 उम्र : 27 लिंग : पुरुष	फोटो उपलब्ध
164	SME1711001	निर्वाचक का नाम : रामदेव पिता का नाम: मोहन गृह संख्या : 29 उम्र : 21 लिंग : पुरुष	फोटो उपलब्ध	165	RJ/25/199/639215	निर्वाचक का नाम : शिवजीराम पिता का नाम: रामराम गृह संख्या : 30 उम्र : 69 लिंग : पुरुष	फोटो उपलब्ध	166	RJ/25/199/639067	निर्वाचक का नाम : सोहनलाल पिता का नाम: मांगूराम गृह संख्या : 30 उम्र : 67 लिंग : पुरुष	फोटो उपलब्ध

167	RJ/25/199/639387	निर्वाचक का नाम : बाजूडी पति का नाम: सोहनलाल गृह संख्या : 30 उम्र : 64 लिंग : महिला	फोटो उपलब्ध	168	RJ/25/199/639563	निर्वाचक का नाम : गोगली पति का नाम: कानाराम गृह संख्या : 30 उम्र : 52 लिंग : महिला	फोटो उपलब्ध	169	SME0208413	निर्वाचक का नाम : पेमाराम पिता का नाम: शिवजीराम गृह संख्या : 30 उम्र : 43 लिंग : पुरुष	फोटो उपलब्ध
170	SME0208439	निर्वाचक का नाम : शौकिन राम पिता का नाम: शिवजीराम गृह संख्या : 30 उम्र : 41 लिंग : पुरुष	फोटो उपलब्ध	171	SME0208421	निर्वाचक का नाम : सोनू पति का नाम: पेमाराम गृह संख्या : 30 उम्र : 40 लिंग : महिला	फोटो उपलब्ध	172	JCJ1752930	निर्वाचक का नाम : सुरजाराम पिता का नाम: सोहनलाल गृह संख्या : 30 उम्र : 40 लिंग : पुरुष	फोटो उपलब्ध
173	SME0208447	निर्वाचक का नाम : सुरेश पिता का नाम: शिवजीराम गृह संख्या : 30 उम्र : 38 लिंग : पुरुष	फोटो उपलब्ध	174	SME0071126	निर्वाचक का नाम : शीला देवी पति का नाम: सुरजाराम गृह संख्या : 30 उम्र : 37 लिंग : महिला	फोटो उपलब्ध	175	SME0406231	निर्वाचक का नाम : संगीता पति का नाम: शौकिनराम गृह संख्या : 30 उम्र : 36 लिंग : महिला	फोटो उपलब्ध
176	SME0471243	निर्वाचक का नाम : केलाश चन्द पिता का नाम: शिवजी राम गृह संख्या : 30 उम्र : 36 लिंग : पुरुष	फोटो उपलब्ध	177	SME0849612	निर्वाचक का नाम : सीमा देवी पति का नाम: सुरेश गृह संख्या : 30 उम्र : 32 लिंग : महिला	फोटो उपलब्ध	178	SME1400043	निर्वाचक का नाम : दिनेश पिता का नाम: शिवजीराम गृह संख्या : 30 उम्र : 31 लिंग : पुरुष	फोटो उपलब्ध
179	SME1849116	निर्वाचक का नाम : पूजा देवी पति का नाम: केलाश चांद गृह संख्या : 30 उम्र : 30 लिंग : महिला	फोटो उपलब्ध	180	SME1922483	निर्वाचक का नाम : राजवीर पिता का नाम: सुरजा राम गृह संख्या : 30 उम्र : 19 लिंग : पुरुष	फोटो उपलब्ध	181	RJ/25/199/639227	निर्वाचक का नाम : धरमाराम पिता का नाम: रामाराम गृह संख्या : 31 उम्र : 55 लिंग : पुरुष	फोटो उपलब्ध
182	JCJ1488527	निर्वाचक का नाम : चम्पादेवी पति का नाम: धरमाराम गृह संख्या : 31 उम्र : 49 लिंग : महिला	फोटो उपलब्ध	183	SME1672625	निर्वाचक का नाम : श्रावण पिता का नाम: धर्माराम गृह संख्या : 31 उम्र : 44 लिंग : पुरुष	फोटो उपलब्ध	184	SME1672674	निर्वाचक का नाम : बुधराम पिता का नाम: धर्माराम गृह संख्या : 31 उम्र : 27 लिंग : पुरुष	फोटो उपलब्ध
185	SME1672377	निर्वाचक का नाम : नंदकिशोर पिता का नाम: धर्माराम गृह संख्या : 31 उम्र : 25 लिंग : पुरुष	फोटो उपलब्ध	186	SME1672518	निर्वाचक का नाम : सुनील पिता का नाम: धर्म राम गृह संख्या : 31 उम्र : 22 लिंग : पुरुष	फोटो उपलब्ध	187	RJ/25/199/639486	निर्वाचक का नाम : केसूडी पति का नाम: चुतराराम गृह संख्या : 32 उम्र : 82 लिंग : महिला	फोटो उपलब्ध
188	RJ/25/199/639183	निर्वाचक का नाम : अमराराम पिता का नाम: चुतराराम गृह संख्या : 32 उम्र : 64 लिंग : पुरुष	फोटो उपलब्ध	189	RJ/25/199/639601	निर्वाचक का नाम : सीता पति का नाम: अमराराम गृह संख्या : 32 उम्र : 62 लिंग : महिला	फोटो उपलब्ध	190	RJ/25/199/639248	निर्वाचक का नाम : मदनलाल पिता का नाम: हंसाराम गृह संख्या : 32 उम्र : 62 लिंग : पुरुष	फोटो उपलब्ध
191	RJ/25/199/639369	निर्वाचक का नाम : गोटीकी पति का नाम: मदनलाल गृह संख्या : 32 उम्र : 60 लिंग : महिला	फोटो उपलब्ध	192	JCJ2710317	निर्वाचक का नाम : सुरेश चन्द पिता का नाम: मदन लाल गृह संख्या : 32 उम्र : 37 लिंग : पुरुष	फोटो उपलब्ध	193	JCJ2710325	निर्वाचक का नाम : प्रकाश चन्द पिता का नाम: मदन लाल गृह संख्या : 32 उम्र : 37 लिंग : पुरुष	फोटो उपलब्ध
194	SME1655877	निर्वाचक का नाम : नीतू पति का नाम: प्रकाश चंद गृह संख्या : 32 उम्र : 29 लिंग : महिला	फोटो उपलब्ध	195	RJ/25/199/639029	निर्वाचक का नाम : रूपाराम पिता का नाम: मंगलाराम गृह संख्या : 33 उम्र : 60 लिंग : पुरुष	फोटो उपलब्ध	196	RJ/25/199/639088	निर्वाचक का नाम : गेन्दा देवी पति का नाम: रूपाराम गृह संख्या : 33 उम्र : 58 लिंग : महिला	फोटो उपलब्ध

197	SME0047597	निर्वाचक का नाम : रामकिशोर पिता का नाम: रूपाराम गृह संख्या : 33 उम्र : 39 लिंग : पुरुष	फोटो उपलब्ध	198	JCJ2711380	निर्वाचक का नाम : सुमन पति का नाम: रामकिशोर गृह संख्या : 33 उम्र : 38 लिंग : महिला	फोटो उपलब्ध	199	JCJ2711463	निर्वाचक का नाम : रामचन्द्र पिता का नाम: रूपाराम गृह संख्या : 33 उम्र : 37 लिंग : पुरुष	फोटो उपलब्ध
200	JCJ2711398	निर्वाचक का नाम : मंजू पति का नाम: रामचन्द्र गृह संख्या : 33 उम्र : 37 लिंग : महिला	फोटो उपलब्ध	201	SME0668590	निर्वाचक का नाम : सन्जु देवी पति का नाम: राजेन्द्र डोडवडिया गृह संख्या : 33 उम्र : 35 लिंग : महिला	फोटो उपलब्ध	202	SME0208454	निर्वाचक का नाम : राजेन्द्रडोडवडिया पिता का नाम: रूपाराम गृह संख्या : 33 उम्र : 33 लिंग : पुरुष	फोटो उपलब्ध
203	RJ/25/199/639314	निर्वाचक का नाम : सुप्यारी पति का नाम: उकारराम गृह संख्या : 34 उम्र : 69 लिंग : महिला	फोटो उपलब्ध	204	JCJ2709855	निर्वाचक का नाम : विमला पति का नाम: भंवरराम गृह संख्या : 34 उम्र : 46 लिंग : महिला	फोटो उपलब्ध	205	JCJ1312289	निर्वाचक का नाम : भंवरराम पिता का नाम: उकारराम गृह संख्या : 34 उम्र : 45 लिंग : पुरुष	फोटो उपलब्ध
206	JCJ1488535	निर्वाचक का नाम : चैनाराम पिता का नाम: उकारराम गृह संख्या : 34 उम्र : 42 लिंग : पुरुष	फोटो उपलब्ध	207	SME1433770	निर्वाचक का नाम : संगीता कमारिया पिता का नाम: भंवरू राम गृह संख्या : 34 उम्र : 24 लिंग : महिला	फोटो उपलब्ध	208	SME1783679	निर्वाचक का नाम : सुनील कमेडिया पिता का नाम: भंवरराम गृह संख्या : 34 उम्र : 20 लिंग : पुरुष	फोटो उपलब्ध
209	RJ/25/199/639288	निर्वाचक का नाम : मोहनराम पिता का नाम: रतनाराम गृह संख्या : 35 उम्र : 80 लिंग : पुरुष	फोटो उपलब्ध	210	RJ/25/199/639282	निर्वाचक का नाम : नैजूडी पति का नाम: मोहनराम गृह संख्या : 35 उम्र : 76 लिंग : महिला	फोटो उपलब्ध	211	RJ/25/199/639185	निर्वाचक का नाम : पुरवाराम पिता का नाम: मोहनराम गृह संख्या : 35 उम्र : 48 लिंग : पुरुष	फोटो उपलब्ध
212	SME0276147	निर्वाचक का नाम : दलीपसिंह पिता का नाम: मोहनराम गृह संख्या : 35 उम्र : 45 लिंग : पुरुष	फोटो उपलब्ध	213	SME0276162	निर्वाचक का नाम : गोरा देवी पति का नाम: पुखाराम गृह संख्या : 35 उम्र : 44 लिंग : महिला	फोटो उपलब्ध	214	SME0276154	निर्वाचक का नाम : गीतादेवी पति का नाम: दलीपसिंह गृह संख्या : 35 उम्र : 40 लिंग : महिला	फोटो उपलब्ध
215	SME1604032	निर्वाचक का नाम : रतना राम पिता का नाम: किशनाराम गृह संख्या : 36 उम्र : 61 लिंग : पुरुष	फोटो उपलब्ध	216	SME1604024	निर्वाचक का नाम : गंगा पति का नाम: रतना राम गृह संख्या : 36 उम्र : 59 लिंग : महिला	फोटो उपलब्ध	217	SME1538347	निर्वाचक का नाम : सोहन लाल पिता का नाम: किशनाराम गृह संख्या : 36 उम्र : 57 लिंग : पुरुष	फोटो उपलब्ध
218	JCJ1733500	निर्वाचक का नाम : रामेश्वरी पति का नाम: सोहनलाल गृह संख्या : 36 उम्र : 54 लिंग : महिला	फोटो उपलब्ध	219	SME0366401	निर्वाचक का नाम : महेन्द्र सोमरवाल पिता का नाम: भीकाराम सोमरवाल गृह संख्या : 36 उम्र : 34 लिंग : पुरुष	फोटो उपलब्ध	220	SME0815001	निर्वाचक का नाम : नोसर पति का नाम: दलीपसिंह गृह संख्या : 36 उम्र : 30 लिंग : महिला	फोटो उपलब्ध
221	SME1379783	निर्वाचक का नाम : शीला पिता का नाम: रतना राम गृह संख्या : 36 उम्र : 25 लिंग : पुरुष	फोटो उपलब्ध	222	SME1379775	निर्वाचक का नाम : भानु प्रकाश पिता का नाम: रतनाराम गृह संख्या : 36 उम्र : 23 लिंग : पुरुष	फोटो उपलब्ध	223	SME1791748	निर्वाचक का नाम : मनीषा सोमरवाल पिता का नाम: सोहन लाल गृह संख्या : 36 उम्र : 19 लिंग : महिला	फोटो उपलब्ध
224	RJ/25/199/639105	निर्वाचक का नाम : रामनिवास पिता का नाम: सुवालाल गृह संख्या : 37 उम्र : 68 लिंग : पुरुष	फोटो उपलब्ध	225	RJ/25/199/639087	निर्वाचक का नाम : सम्पती पति का नाम: रामनिवास गृह संख्या : 37 उम्र : 66 लिंग : महिला	फोटो उपलब्ध	226	SME0296590	निर्वाचक का नाम : राजूराम पिता का नाम: रामनिवास गृह संख्या : 37 उम्र : 38 लिंग : पुरुष	फोटो उपलब्ध

227	SME1033414	निर्वाचक का नाम : भागवती पति का नाम: गजराज गृह संख्या : 37 उम्र : 35 लिंग : महिला	228	SME0552455	निर्वाचक का नाम : विनोद देवी पति का नाम: राजुराम गृह संख्या : 37 उम्र : 32 लिंग : महिला	229	SME0764035	निर्वाचक का नाम : गजराज पिता का नाम: रामनिवास गृह संख्या : 37 उम्र : 30 लिंग : पुरुष
230	SME0849620	निर्वाचक का नाम : नोरतमल पिता का नाम: रामनिवास गृह संख्या : 37 उम्र : 29 लिंग : पुरुष	231	SME1033364	निर्वाचक का नाम : सुनील पिता का नाम: रामनिवास गृह संख्या : 37 उम्र : 28 लिंग : पुरुष	232	RJ/25/199/639306	निर्वाचक का नाम : परमुडी पति का नाम: रामपाल गृह संख्या : 38 उम्र : 74 लिंग : महिला
233	SME0340166	निर्वाचक का नाम : राजूराम पिता का नाम: रामपाल गृह संख्या : 38 उम्र : 34 लिंग : पुरुष	234	SME0471250	निर्वाचक का नाम : सुमित्रा पति का नाम: राजुराम गृह संख्या : 38 उम्र : 32 लिंग : महिला	235	SME1262468	निर्वाचक का नाम : चांदूडी पति का नाम: बंशीलाल गृह संख्या : 39 उम्र : 68 लिंग : महिला
236	JCJ1488543	निर्वाचक का नाम : अमरा राम पिता का नाम: बंशी लाल गृह संख्या : 39 उम्र : 46 लिंग : पुरुष	237	JCJ1574037	निर्वाचक का नाम : मदन लाल पिता का नाम: बंशी लाल गृह संख्या : 39 उम्र : 43 लिंग : पुरुष	238	JCJ1574045	निर्वाचक का नाम : शोभादेवी पति का नाम: अमराराम गृह संख्या : 39 उम्र : 43 लिंग : महिला
239	SME0100388	निर्वाचक का नाम : बटूडी पति का नाम: मदनलाल गृह संख्या : 39 उम्र : 39 लिंग : महिला	240	JCJ1733591	निर्वाचक का नाम : ओमप्रकाश पिता का नाम: बंशीलाल गृह संख्या : 39 उम्र : 39 लिंग : पुरुष	241	SME0276444	निर्वाचक का नाम : सन्तोष पति का नाम: ओमप्रकाश गृह संख्या : 39 उम्र : 38 लिंग : महिला
242	SME0208462	निर्वाचक का नाम : हीरा लाल पिता का नाम: बंशीलाल गृह संख्या : 39 उम्र : 34 लिंग : पुरुष	243	SME0616656	निर्वाचक का नाम : कंचन देवी पति का नाम: हीरालाल गृह संख्या : 39 उम्र : 33 लिंग : महिला	244	SME0366419	निर्वाचक का नाम : राम निवास प्रजापत पिता का नाम: बंशीलाल गृह संख्या : 39 उम्र : 33 लिंग : पुरुष
245	SME1430479	निर्वाचक का नाम : पूजा प्रजापत पति का नाम: राम निवास प्रजापत गृह संख्या : 39 उम्र : 31 लिंग : महिला	246	SME1494384	निर्वाचक का नाम : राकेश प्रजापत पिता का नाम: अमरा राम गृह संख्या : 39 उम्र : 22 लिंग : पुरुष	247	SME1651371	निर्वाचक का नाम : सुनील प्रजापत पिता का नाम: अमरा राम गृह संख्या : 39 उम्र : 21 लिंग : पुरुष
248	SME1654342	निर्वाचक का नाम : अनिल प्रजापत पिता का नाम: अमरा राम गृह संख्या : 39 उम्र : 21 लिंग : पुरुष	249	SME1899640	निर्वाचक का नाम : लीला पिता का नाम: मदन लाल गृह संख्या : 39 उम्र : 20 लिंग : महिला	250	RJ/25/199/639016	निर्वाचक का नाम : मांगू पिता का नाम: पुसा गृह संख्या : 40 उम्र : 74 लिंग : पुरुष
251	RJ/25/199/639470	निर्वाचक का नाम : सीता पति का नाम: मांगू गृह संख्या : 40 उम्र : 72 लिंग : महिला	252	RJ/25/199/639488	निर्वाचक का नाम : सोहन पिता का नाम: पुसा गृह संख्या : 40 उम्र : 61 लिंग : पुरुष	253	SME0046862	निर्वाचक का नाम : परमुडी पति का नाम: सोहन गृह संख्या : 40 उम्र : 57 लिंग : महिला
254	JCJ2710838	निर्वाचक का नाम : दुर्गाराम पिता का नाम: मांगुराम गृह संख्या : 40 उम्र : 38 लिंग : पुरुष	255	SME0046839	निर्वाचक का नाम : गोपालराम पिता का नाम: सोहनलाल गृह संख्या : 40 उम्र : 37 लिंग : पुरुष	256	SME0500470	निर्वाचक का नाम : पूजा पति का नाम: दुर्गाराम गृह संख्या : 40 उम्र : 33 लिंग : महिला

257	SME0764043	निर्वाचक का नाम : गिरधारीलाल पिता का नाम: सोहनराम गृह संख्या : 40 उम्र : 30 लिंग : पुरुष	फोटो उपलब्ध	258	SME0764050	निर्वाचक का नाम : सुशीला देवी पिता का नाम: गोपालराम गृह संख्या : 40 उम्र : 30 लिंग : महिला	फोटो उपलब्ध	259	JCJ1488550	निर्वाचक का नाम : पुखराज पिता का नाम: चन्द्रा गृह संख्या : 41 उम्र : 56 लिंग : पुरुष	फोटो उपलब्ध
260	JCJ1488568	निर्वाचक का नाम : गदु देवी पिता का नाम: पुखराज गृह संख्या : 41 उम्र : 49 लिंग : महिला	फोटो उपलब्ध	261	RJ/25/199/639580	निर्वाचक का नाम : सत्यनारायण पिता का नाम: भंवरराम गृह संख्या : 42 उम्र : 56 लिंग : पुरुष	फोटो उपलब्ध	262	RJ/25/199/639589	निर्वाचक का नाम : गणपती पिता का नाम: सत्यनारायण गृह संख्या : 42 उम्र : 54 लिंग : महिला	फोटो उपलब्ध
263	SME0366427	निर्वाचक का नाम : सुरेश कुमार पिता का नाम: सत्यनारायण गृह संख्या : 42 उम्र : 33 लिंग : पुरुष	फोटो उपलब्ध	264	SME1064120	निर्वाचक का नाम : सपना पिता का नाम: सुरेशकुमार गृह संख्या : 42 उम्र : 29 लिंग : महिला	फोटो उपलब्ध	265	SME1064153	निर्वाचक का नाम : सावरलाल पिता का नाम: सत्यनारायण गृह संख्या : 42 उम्र : 28 लिंग : पुरुष	फोटो उपलब्ध
266	SME1033422	निर्वाचक का नाम : हरेन्द्र पुरी पिता का नाम: कैलाश पुरी गृह संख्या : 42 उम्र : 27 लिंग : पुरुष	फोटो उपलब्ध	267	RJ/25/199/639159	निर्वाचक का नाम : ढगलाई पिता का नाम: गुदडराम गृह संख्या : 43 उम्र : 72 लिंग : महिला	फोटो उपलब्ध	268	JCJ2710267	निर्वाचक का नाम : मदनलाल पिता का नाम: पूनाराम गृह संख्या : 43 उम्र : 63 लिंग : पुरुष	फोटो उपलब्ध
269	JCJ2710275	निर्वाचक का नाम : कमली पिता का नाम: मदनलाल गृह संख्या : 43 उम्र : 60 लिंग : महिला	फोटो उपलब्ध	270	RJ/25/199/639346	निर्वाचक का नाम : रामप्रसाद पिता का नाम: पूना गृह संख्या : 43 उम्र : 59 लिंग : पुरुष	फोटो उपलब्ध	# 271	SME2002186	निर्वाचक का नाम : सुन्दरी पिता का नाम: रामप्रसाद गृह संख्या : 43 उम्र : 63 लिंग : महिला	फोटो उपलब्ध
272	JCJ2709970	निर्वाचक का नाम : राधेश्याम पिता का नाम: मदनलाल गृह संख्या : 43 उम्र : 40 लिंग : पुरुष	फोटो उपलब्ध	273	JCJ2709988	निर्वाचक का नाम : पुखाराम पिता का नाम: मदनलाल गृह संख्या : 43 उम्र : 40 लिंग : पुरुष	फोटो उपलब्ध	274	SME0552513	निर्वाचक का नाम : लक्ष्मी देवी पिता का नाम: राधेश्याम गृह संख्या : 43 उम्र : 40 लिंग : महिला	फोटो उपलब्ध
275	SME0046805	निर्वाचक का नाम : पुखराज पिता का नाम: गुदडराम गृह संख्या : 43 उम्र : 39 लिंग : पुरुष	फोटो उपलब्ध	276	SME0552521	निर्वाचक का नाम : संगीता पिता का नाम: पुखाराम गृह संख्या : 43 उम्र : 38 लिंग : महिला	फोटो उपलब्ध	277	SME0552497	निर्वाचक का नाम : रूपाराम पिता का नाम: मदनराम गृह संख्या : 43 उम्र : 36 लिंग : पुरुष	फोटो उपलब्ध
278	SME0552471	निर्वाचक का नाम : महेन्द्र पिता का नाम: मदनराम गृह संख्या : 43 उम्र : 34 लिंग : पुरुष	फोटो उपलब्ध	279	SME0552489	निर्वाचक का नाम : कान्ता पिता का नाम: महेन्द्र गृह संख्या : 43 उम्र : 33 लिंग : महिला	फोटो उपलब्ध	280	SME0552505	निर्वाचक का नाम : सतोष पिता का नाम: रूपाराम गृह संख्या : 43 उम्र : 33 लिंग : महिला	फोटो उपलब्ध
281	SME0471268	निर्वाचक का नाम : ओमप्रकाश पिता का नाम: गुदड़ राम गृह संख्या : 43 उम्र : 33 लिंग : पुरुष	फोटो उपलब्ध	282	SME1452275	निर्वाचक का नाम : संगीता पिता का नाम: ओमप्रकाश गृह संख्या : 43 उम्र : 29 लिंग : महिला	फोटो उपलब्ध	283	SME1713247	निर्वाचक का नाम : गुलाबी पिता का नाम: रामप्रसाद गृह संख्या : 43 उम्र : 23 लिंग : महिला	फोटो उपलब्ध
284	SME1910991	निर्वाचक का नाम : लादू राम पिता का नाम: रामप्रसाद गृह संख्या : 43 उम्र : 20 लिंग : पुरुष	फोटो उपलब्ध	285	SME0552539	निर्वाचक का नाम : देवाराम पिता का नाम: पन्नाराम गृह संख्या : 46 उम्र : 54 लिंग : पुरुष	फोटो उपलब्ध	286	SME0552547	निर्वाचक का नाम : लालाराम पिता का नाम: भीखाराम गृह संख्या : 46 उम्र : 39 लिंग : पुरुष	फोटो उपलब्ध

287	JCJ2711091	निर्वाचक का नाम : रामदेव पिता का नाम: गुदडराम गृह संख्या : 47 उम्र : 51 लिंग : पुरुष	फोटो उपलब्ध	288	JCJ2711109	निर्वाचक का नाम : गंगादेवी पति का नाम: रामदेव गृह संख्या : 47 उम्र : 48 लिंग : महिला	फोटो उपलब्ध	289	SME1033380	निर्वाचक का नाम : रमेश पिता का नाम: देवाराम गृह संख्या : 47 उम्र : 29 लिंग : पुरुष	फोटो उपलब्ध
290	SME1033398	निर्वाचक का नाम : नाथी पति का नाम: देवाराम गृह संख्या : 47 उम्र : 29 लिंग : महिला	फोटो उपलब्ध	291	SME1664929	निर्वाचक का नाम : हंसराज रेगर पिता का नाम: रामदेव गृह संख्या : 47 उम्र : 21 लिंग : पुरुष	फोटो उपलब्ध	292	RJ/25/199/639516	निर्वाचक का नाम : ओप्रकाश पिता का नाम: हरीराम गृह संख्या : 48 उम्र : 52 लिंग : पुरुष	फोटो उपलब्ध
293	SME0366450	निर्वाचक का नाम : दुर्गाराम पिता का नाम: हरीराम गृह संख्या : 48 उम्र : 39 लिंग : पुरुष	फोटो उपलब्ध	294	SME0366468	निर्वाचक का नाम : भारती देवी पति का नाम: दुर्गाराम गृह संख्या : 48 उम्र : 37 लिंग : महिला	फोटो उपलब्ध	295	SME0366476	निर्वाचक का नाम : पुखराज पिता का नाम: हरीराम गृह संख्या : 48 उम्र : 36 लिंग : पुरुष	फोटो उपलब्ध
296	SME0552554	निर्वाचक का नाम : बंसन्ती पति का नाम: पुखराम गृह संख्या : 48 उम्र : 33 लिंग : महिला	फोटो उपलब्ध	297	SME0276121	निर्वाचक का नाम : नौरत पिता का नाम: भोला गृह संख्या : 51 उम्र : 64 लिंग : पुरुष	फोटो उपलब्ध	298	RJ/25/199/639305	निर्वाचक का नाम : परमां पति का नाम: नौरत गृह संख्या : 51 उम्र : 62 लिंग : महिला	फोटो उपलब्ध
299	SME0276139	निर्वाचक का नाम : पप्पूराम पिता का नाम: नौरत गृह संख्या : 51 उम्र : 43 लिंग : पुरुष	फोटो उपलब्ध	300	SME0296632	निर्वाचक का नाम : रूकमा देवी पति का नाम: पप्पूराम गृह संख्या : 51 उम्र : 39 लिंग : महिला	फोटो उपलब्ध	301	SME1499235	निर्वाचक का नाम : नीतू देवी पिता का नाम: नौरत गृह संख्या : 51 उम्र : 22 लिंग : महिला	फोटो उपलब्ध
302	RJ/25/199/639158	निर्वाचक का नाम : रामकंवरी पति का नाम: मंगलाराम गृह संख्या : 52 उम्र : 62 लिंग : महिला	फोटो उपलब्ध	303	JCJ2711364	निर्वाचक का नाम : सुनिता पति का नाम: दुर्गाराम गृह संख्या : 52 उम्र : 41 लिंग : महिला	फोटो उपलब्ध	304	JCJ1733609	निर्वाचक का नाम : दुर्गाराम पिता का नाम: मंगलाराम गृह संख्या : 52 उम्र : 39 लिंग : पुरुष	फोटो उपलब्ध
305	RJ/25/199/639148	निर्वाचक का नाम : तेजाराम पिता का नाम: पुसाराम गृह संख्या : 53 उम्र : 74 लिंग : पुरुष	फोटो उपलब्ध	306	RJ/25/199/639179	निर्वाचक का नाम : चूकली पति का नाम: तेजाराम गृह संख्या : 53 उम्र : 70 लिंग : महिला	फोटो उपलब्ध	307	SME0240283	निर्वाचक का नाम : राधा पति का नाम: ओमाराम गृह संख्या : 53 उम्र : 44 लिंग : महिला	फोटो उपलब्ध
308	JCJ1488576	निर्वाचक का नाम : ओमाराम पिता का नाम: तेजाराम गृह संख्या : 53 उम्र : 43 लिंग : पुरुष	फोटो उपलब्ध	309	SME0046920	निर्वाचक का नाम : पुखराज पिता का नाम: तेजाराम गृह संख्या : 53 उम्र : 39 लिंग : पुरुष	फोटो उपलब्ध	310	SME0552562	निर्वाचक का नाम : मंजू देवी पति का नाम: पुखराम गृह संख्या : 53 उम्र : 34 लिंग : महिला	फोटो उपलब्ध
311	SME0276089	निर्वाचक का नाम : पुखराज पिता का नाम: मिसाराम गृह संख्या : 54 उम्र : 41 लिंग : पुरुष	फोटो उपलब्ध	312	SME0276097	निर्वाचक का नाम : पूनाराम पिता का नाम: मिसाराम गृह संख्या : 54 उम्र : 40 लिंग : पुरुष	फोटो उपलब्ध	313	SME0296665	निर्वाचक का नाम : मुन्नी देवी पति का नाम: पूनाराम गृह संख्या : 54 उम्र : 38 लिंग : महिला	फोटो उपलब्ध
314	SME0296681	निर्वाचक का नाम : सरोज पति का नाम: पुखराज गृह संख्या : 54 उम्र : 37 लिंग : महिला	फोटो उपलब्ध	315	SME0552570	निर्वाचक का नाम : भवंराई पति का नाम: पुखराज गृह संख्या : 54 उम्र : 32 लिंग : महिला	फोटो उपलब्ध	316	RJ/25/199/639343	निर्वाचक का नाम : उगमाराम पिता का नाम: पाबूराम गृह संख्या : 55 उम्र : 58 लिंग : पुरुष	फोटो उपलब्ध

विधान सभा क्षेत्र की संख्या व नाम : 111-मेड़ता
अनुभाग की संख्या व नाम : 2-गुसाईयो का बास,दासावास

317	RJ/25/199/639411
निर्वाचक का नाम : कमला पति का नाम: उगमाराम गृह संख्या : 55 उम्र : 57 लिंग : महिला	फोटो उपलब्ध

318	SME1381862
निर्वाचक का नाम : राधे श्याम पिता का नाम: काना राम गृह संख्या : 169 उम्र : 24 लिंग : पुरुष	फोटो उपलब्ध

319	SME0296616
निर्वाचक का नाम : पारवती देवी पति का नाम: ओमप्रकाश गृह संख्या : 286 उम्र : 48 लिंग : महिला	फोटो उपलब्ध

320	SME1741057	निर्वाचक का नाम : रेखा शर्मा पति का नाम: राजू राम ब्राह्मण गृह संख्या : 2 उम्र : 34 लिंग : महिला	फोटो उपलब्ध	321	SME1187350	निर्वाचक का नाम : शशिकला शर्मा पिता का नाम: रामदेव गृह संख्या : 44 उम्र : 26 लिंग : महिला	फोटो उपलब्ध	322	RJ/25/199/639229	निर्वाचक का नाम : खींवराज पिता का नाम: बालूराम गृह संख्या : 57 उम्र : 84 लिंग : पुरुष	फोटो उपलब्ध
323	RJ/25/199/639351	निर्वाचक का नाम : सीता पति का नाम: खींवराज गृह संख्या : 57 उम्र : 82 लिंग : महिला	फोटो उपलब्ध	324	RJ/25/199/639448	निर्वाचक का नाम : कैलाश पिता का नाम: खींवराज गृह संख्या : 57 उम्र : 52 लिंग : पुरुष	फोटो उपलब्ध	325	JCJ1312172	निर्वाचक का नाम : विमला पति का नाम: कैलाश गृह संख्या : 57 उम्र : 52 लिंग : महिला	फोटो उपलब्ध
326	SME0406249	निर्वाचक का नाम : कानाराम पिता का नाम: खींवराज गृह संख्या : 57 उम्र : 43 लिंग : पुरुष	फोटो उपलब्ध	327	SME0080895	निर्वाचक का नाम : सुमन पति का नाम: कानाराम गृह संख्या : 57 उम्र : 41 लिंग : महिला	फोटो उपलब्ध	328	SME0764068	निर्वाचक का नाम : जितेन्द्र सैन पिता का नाम: कैलाश चन्द गृह संख्या : 57 उम्र : 30 लिंग : पुरुष	फोटो उपलब्ध
329	SME1033463	निर्वाचक का नाम : वैजयन्ती देवी पति का नाम: जितेन्द्र सैन गृह संख्या : 57 उम्र : 28 लिंग : महिला	फोटो उपलब्ध	330	SME1064146	निर्वाचक का नाम : नेमीचंद सेन पिता का नाम: कैलाश गृह संख्या : 57 उम्र : 26 लिंग : पुरुष	फोटो उपलब्ध	331	SME1187418	निर्वाचक का नाम : संजय सेन पिता का नाम: कैलाश चांद सेन गृह संख्या : 57 उम्र : 25 लिंग : पुरुष	फोटो उपलब्ध
332	SME1744168	निर्वाचक का नाम : कुलदीप सेन पिता का नाम: कनराम गृह संख्या : 57 उम्र : 20 लिंग : पुरुष	फोटो उपलब्ध	333	RJ/25/199/639490	निर्वाचक का नाम : पूनाराम पिता का नाम: गोकलराम गृह संख्या : 58 उम्र : 63 लिंग : पुरुष	फोटो उपलब्ध	334	RJ/25/199/639355	निर्वाचक का नाम : संतोष पति का नाम: पूनाराम गृह संख्या : 58 उम्र : 59 लिंग : महिला	फोटो उपलब्ध
335	RJ/25/199/639578	निर्वाचक का नाम : तेजाराम पिता का नाम: गोकलराम गृह संख्या : 58 उम्र : 56 लिंग : पुरुष	फोटो उपलब्ध	336	RJ/25/199/539437	निर्वाचक का नाम : परमूडी पति का नाम: तेजाराम गृह संख्या : 58 उम्र : 54 लिंग : महिला	फोटो उपलब्ध	337	SME0552588	निर्वाचक का नाम : मुकेश पिता का नाम: पूनाराम गृह संख्या : 58 उम्र : 33 लिंग : पुरुष	फोटो उपलब्ध
338	SME1562156	निर्वाचक का नाम : महेंद्र सोमरवाल पिता का नाम: पुनाराम गृह संख्या : 58 उम्र : 26 लिंग : पुरुष	फोटो उपलब्ध	339	SME1583525	निर्वाचक का नाम : सुरेश सोमरवाल पिता का नाम: तेजाराम गृह संख्या : 58 उम्र : 23 लिंग : पुरुष	फोटो उपलब्ध	340	RJ/25/199/639008	निर्वाचक का नाम : भैरूराम पिता का नाम: चन्द्राराम गृह संख्या : 59 उम्र : 63 लिंग : पुरुष	फोटो उपलब्ध
341	RJ/25/199/639577	निर्वाचक का नाम : गुलाबी पति का नाम: भैरूराम गृह संख्या : 59 उम्र : 62 लिंग : महिला	फोटो उपलब्ध	342	RJ/25/199/639352	निर्वाचक का नाम : उमाराम पिता का नाम: चन्द्राराम गृह संख्या : 59 उम्र : 57 लिंग : पुरुष	फोटो उपलब्ध	343	RJ/25/199/639590	निर्वाचक का नाम : परमूडी पति का नाम: उमाराम गृह संख्या : 59 उम्र : 55 लिंग : महिला	फोटो उपलब्ध
344	RJ/25/199/639362	निर्वाचक का नाम : स्वरूपराम पिता का नाम: चन्द्राराम गृह संख्या : 59 उम्र : 54 लिंग : पुरुष	फोटो उपलब्ध	345	RJ/25/199/639582	निर्वाचक का नाम : मनुडी पति का नाम: स्वरूपराम गृह संख्या : 59 उम्र : 52 लिंग : महिला	फोटो उपलब्ध	346	JCJ1312297	निर्वाचक का नाम : बक्षाराम पिता का नाम: चन्द्राराम गृह संख्या : 59 उम्र : 46 लिंग : पुरुष	फोटो उपलब्ध
347	SME0500488	निर्वाचक का नाम : नेमा राम सोमरवाल पिता का नाम: भैरूराम गृह संख्या : 59 उम्र : 37 लिंग : पुरुष	फोटो उपलब्ध	348	SME1808518	निर्वाचक का नाम : पिस्ता देवी पति का नाम: नेमा राम सोमरवाल गृह संख्या : 59 उम्र : 36 लिंग : महिला	फोटो उपलब्ध	349	SME0500496	निर्वाचक का नाम : शिवलाल पिता का नाम: भैरूराम गृह संख्या : 59 उम्र : 33 लिंग : पुरुष	फोटो उपलब्ध

350	SME0815019	निर्वाचक का नाम : प्रकाश चन्द पिता का नाम: स्वरूपराम गृह संख्या : 59 उम्र : 30 लिंग : पुरुष	फोटो उपलब्ध	351	SME1033471	निर्वाचक का नाम : सुशीला पति का नाम: प्रकाशचन्द गृह संख्या : 59 उम्र : 29 लिंग : महिला	फोटो उपलब्ध	352	SME0849646	निर्वाचक का नाम : पप्पू राम पिता का नाम: भेरू राम गृह संख्या : 59 उम्र : 29 लिंग : पुरुष	फोटो उपलब्ध
353	SME1301860	निर्वाचक का नाम : सुरेंद्र सोमरवाल पिता का नाम: स्वरूप राम गृह संख्या : 59 उम्र : 24 लिंग : पुरुष	फोटो उपलब्ध	354	SME1406420	निर्वाचक का नाम : सहदेव सोमरवाल पिता का नाम: उमा राम गृह संख्या : 59 उम्र : 24 लिंग : पुरुष	फोटो उपलब्ध	355	SME1484849	निर्वाचक का नाम : सुमन सोमरवाल पिता का नाम: ओमा राम गृह संख्या : 59 उम्र : 22 लिंग : महिला	फोटो उपलब्ध
356	SME1629690	निर्वाचक का नाम : मीना पति का नाम: बक्षाराम गृह संख्या : 59 उम्र : 22 लिंग : महिला	फोटो उपलब्ध	357	SME1729383	निर्वाचक का नाम : महिपाल पिता का नाम: उमा राम गृह संख्या : 59 उम्र : 20 लिंग : पुरुष	फोटो उपलब्ध	358	RJ/25/199/639166	निर्वाचक का नाम : सुगनाई पति का नाम: गम्भीरराम गृह संख्या : 61 उम्र : 76 लिंग : महिला	फोटो उपलब्ध
359	RJ/25/199/639167	निर्वाचक का नाम : सुप्यारी पति का नाम: चुतराराम गृह संख्या : 61 उम्र : 69 लिंग : महिला	फोटो उपलब्ध	360	JCJ1488592	निर्वाचक का नाम : परमादेवी पति का नाम: पुखारा गृह संख्या : 61 उम्र : 46 लिंग : महिला	फोटो उपलब्ध	361	JCJ1488600	निर्वाचक का नाम : पुखाराम पिता का नाम: चुतराराम गृह संख्या : 61 उम्र : 45 लिंग : पुरुष	फोटो उपलब्ध
362	JCJ1488618	निर्वाचक का नाम : राजूराम पिता का नाम: गम्भीरराम गृह संख्या : 61 उम्र : 42 लिंग : पुरुष	फोटो उपलब्ध	363	SME0140293	निर्वाचक का नाम : सन्जु देवी पति का नाम: राजूराम गृह संख्या : 61 उम्र : 38 लिंग : महिला	फोटो उपलब्ध	364	RJ/25/199/639147	निर्वाचक का नाम : फकीरराम पिता का नाम: जीवणराम गृह संख्या : 62 उम्र : 64 लिंग : पुरुष	फोटो उपलब्ध
365	JCJ1488626	निर्वाचक का नाम : सपुडी पति का नाम: फकीरराम गृह संख्या : 62 उम्र : 62 लिंग : महिला	फोटो उपलब्ध	366	RJ/25/199/639142	निर्वाचक का नाम : चैनाराम पिता का नाम: जीवणराम गृह संख्या : 62 उम्र : 51 लिंग : पुरुष	फोटो उपलब्ध	367	JCJ1488642	निर्वाचक का नाम : रामनिवास पिता का नाम: फकीरराम गृह संख्या : 62 उम्र : 42 लिंग : पुरुष	फोटो उपलब्ध
368	JCJ1752104	निर्वाचक का नाम : पप्पूडी पति का नाम: रामनिवास गृह संख्या : 62 उम्र : 40 लिंग : महिला	फोटो उपलब्ध	369	SME0471276	निर्वाचक का नाम : पुखराज पिता का नाम: चैनाराम गृह संख्या : 62 उम्र : 38 लिंग : पुरुष	फोटो उपलब्ध	370	SME1033489	निर्वाचक का नाम : बटु देवी पति का नाम: पुखराज गृह संख्या : 62 उम्र : 29 लिंग : महिला	फोटो उपलब्ध
371	RJ/25/199/639583	निर्वाचक का नाम : रूकमां पति का नाम: कालूराम गृह संख्या : 63 उम्र : 76 लिंग : महिला	फोटो उपलब्ध	372	RJ/25/199/639498	निर्वाचक का नाम : कालूराम पिता का नाम: हंसाराम गृह संख्या : 63 उम्र : 74 लिंग : पुरुष	फोटो उपलब्ध	373	RJ/25/199/639604	निर्वाचक का नाम : दुर्गाराम पिता का नाम: हंसाराम गृह संख्या : 63 उम्र : 72 लिंग : पुरुष	फोटो उपलब्ध
374	RJ/25/199/639073	निर्वाचक का नाम : परमुडी पति का नाम: दुर्गाराम गृह संख्या : 63 उम्र : 70 लिंग : महिला	फोटो उपलब्ध	375	JCJ1488659	निर्वाचक का नाम : बाबूडी पति का नाम: जयरूपराम गृह संख्या : 63 उम्र : 64 लिंग : महिला	फोटो उपलब्ध	376	RJ/25/199/639057	निर्वाचक का नाम : धर्माराम पिता का नाम: हंसाराम गृह संख्या : 63 उम्र : 59 लिंग : पुरुष	फोटो उपलब्ध
377	RJ/25/199/639072	निर्वाचक का नाम : बाजुडी पति का नाम: धर्माराम गृह संख्या : 63 उम्र : 57 लिंग : महिला	फोटो उपलब्ध	378	RJ/25/199/639116	निर्वाचक का नाम : लिछमणराम पिता का नाम: कालूराम गृह संख्या : 63 उम्र : 56 लिंग : पुरुष	फोटो उपलब्ध	379	RJ/25/199/639077	निर्वाचक का नाम : राधा पति का नाम: सन्तोष कुमार गृह संख्या : 63 उम्र : 55 लिंग : महिला	फोटो उपलब्ध

380	RJ/25/199/639377	निर्वाचक का नाम : मैनकी पति का नाम: लिखमणराम गृह संख्या : 63 उम्र : 54 लिंग : महिला	फोटो उपलब्ध	381	RJ/25/199/639435	निर्वाचक का नाम : सन्तोषकुमार पिता का नाम: हंसाराम गृह संख्या : 63 उम्र : 53 लिंग : पुरुष	फोटो उपलब्ध	382	RJ/25/199/639098	निर्वाचक का नाम : जयरूपराम पिता का नाम: कालूराम गृह संख्या : 63 उम्र : 51 लिंग : पुरुष	फोटो उपलब्ध
383	RJ/25/199/639139	निर्वाचक का नाम : नेमाराम पिता का नाम: दुर्गाराम गृह संख्या : 63 उम्र : 51 लिंग : पुरुष	फोटो उपलब्ध	384	RJ/25/199/639076	निर्वाचक का नाम : कमली पति का नाम: नेमाराम गृह संख्या : 63 उम्र : 49 लिंग : महिला	फोटो उपलब्ध	385	RJ/25/199/639378	निर्वाचक का नाम : गीता पति का नाम: बक्षाराम गृह संख्या : 63 उम्र : 48 लिंग : महिला	फोटो उपलब्ध
386	RJ/25/199/639056	निर्वाचक का नाम : बक्षाराम पिता का नाम: दुर्गाराम गृह संख्या : 63 उम्र : 48 लिंग : पुरुष	फोटो उपलब्ध	387	JCJ2710291	निर्वाचक का नाम : मीठू राम पिता का नाम: धर्मराम गृह संख्या : 63 उम्र : 37 लिंग : पुरुष	फोटो उपलब्ध	388	SME0406421	निर्वाचक का नाम : चुका देवी पति का नाम: मीठूराम गृह संख्या : 63 उम्र : 34 लिंग : महिला	फोटो उपलब्ध
389	SME1033513	निर्वाचक का नाम : किशोर पिता का नाम: लिखमण राम गृह संख्या : 63 उम्र : 28 लिंग : पुरुष	फोटो उपलब्ध	390	SME1033539	निर्वाचक का नाम : सुभाष पिता का नाम: संतोष कुमार गृह संख्या : 63 उम्र : 27 लिंग : पुरुष	फोटो उपलब्ध	391	SME1033547	निर्वाचक का नाम : सुमन पिता का नाम: बक्साराम गृह संख्या : 63 उम्र : 27 लिंग : महिला	फोटो उपलब्ध
392	SME1379296	निर्वाचक का नाम : सुनील कुमार पिता का नाम: बक्षा राम गृह संख्या : 63 उम्र : 27 लिंग : पुरुष	फोटो उपलब्ध	393	SME1059435	निर्वाचक का नाम : मनीष कुमार सोमरवाल पिता का नाम: लखमणराम गृह संख्या : 63 उम्र : 26 लिंग : पुरुष	फोटो उपलब्ध	394	SME1656131	निर्वाचक का नाम : किरण पति का नाम: सुभाष गृह संख्या : 63 उम्र : 26 लिंग : महिला	फोटो उपलब्ध
395	SME1379973	निर्वाचक का नाम : एन.मुकेश चौधरी पिता का नाम: नेमा राम गृह संख्या : 63 उम्र : 25 लिंग : पुरुष	फोटो उपलब्ध	396	SME1415249	निर्वाचक का नाम : संगीता सोमरवाल पिता का नाम: लिखमन राम गृह संख्या : 63 उम्र : 25 लिंग : महिला	फोटो उपलब्ध	397	SME1380591	निर्वाचक का नाम : एन.अशोक पिता का नाम: नेमा राम गृह संख्या : 63 उम्र : 23 लिंग : पुरुष	फोटो उपलब्ध
398	SME1532506	निर्वाचक का नाम : अनिता सोमरवाल पिता का नाम: लिखमन राम गृह संख्या : 63 उम्र : 23 लिंग : महिला	फोटो उपलब्ध	399	SME1561448	निर्वाचक का नाम : लक्ष्मी पति का नाम: सुनील कुमार गृह संख्या : 63 उम्र : 22 लिंग : महिला	फोटो उपलब्ध	400	SME0406264	निर्वाचक का नाम : इमरती पति का नाम: चम्पालाल गृह संख्या : 64 उम्र : 84 लिंग : महिला	फोटो उपलब्ध
401	RJ/25/199/639340	निर्वाचक का नाम : नौरतमल पिता का नाम: चम्पालाल गृह संख्या : 64 उम्र : 64 लिंग : पुरुष	फोटो उपलब्ध	402	RJ/25/199/639118	निर्वाचक का नाम : मंजू पति का नाम: नौरतमल गृह संख्या : 64 उम्र : 62 लिंग : महिला	फोटो उपलब्ध	403	RJ/25/199/639564	निर्वाचक का नाम : पुखराज पिता का नाम: चम्पालाल गृह संख्या : 64 उम्र : 55 लिंग : पुरुष	फोटो उपलब्ध
404	RJ/25/199/639153	निर्वाचक का नाम : संतोक पिता का नाम: चम्पालाल गृह संख्या : 64 उम्र : 52 लिंग : पुरुष	फोटो उपलब्ध	405	JCJ1733252	निर्वाचक का नाम : सरोज पति का नाम: संतोक गृह संख्या : 64 उम्र : 52 लिंग : महिला	फोटो उपलब्ध	406	SME0276303	निर्वाचक का नाम : उगम चंद पिता का नाम: चम्पालाल गृह संख्या : 64 उम्र : 43 लिंग : पुरुष	फोटो उपलब्ध
# 407	SME0471284	निर्वाचक का नाम : राजू राम ब्राह्मिन पिता का नाम: नौरतमल गृह संख्या : 64 उम्र : 39 लिंग : पुरुष	फोटो उपलब्ध	408	SME1033554	निर्वाचक का नाम : मनीषा शर्मा पिता का नाम: संतोक गृह संख्या : 64 उम्र : 27 लिंग : महिला	फोटो उपलब्ध	409	SME1506971	निर्वाचक का नाम : रवींद्र शर्मा पिता का नाम: संतोक गृह संख्या : 64 उम्र : 26 लिंग : पुरुष	फोटो उपलब्ध

410	RJ/25/199/639119	निर्वाचक का नाम : चूकली पति का नाम: सत्यनारायण गृह संख्या : 65 उम्र : 55 लिंग : महिला	411	SME0500504	निर्वाचक का नाम : शेरू शर्मा पिता का नाम: सत्यनारायण गृह संख्या : 65 उम्र : 39 लिंग : पुरुष	412	SME0616664	निर्वाचक का नाम : अनिल शर्मा पिता का नाम: सत्यनारायण गृह संख्या : 65 उम्र : 31 लिंग : पुरुष
413	RJ/25/199/639603	निर्वाचक का नाम : रामदेव पिता का नाम: जुगराज गृह संख्या : 66 उम्र : 61 लिंग : पुरुष	414	RJ/25/199/639164	निर्वाचक का नाम : लक्ष्मी पति का नाम: रामदेव गृह संख्या : 66 उम्र : 59 लिंग : महिला	415	RJ/25/199/639068	निर्वाचक का नाम : बाबूलाल पिता का नाम: जुगराज गृह संख्या : 66 उम्र : 50 लिंग : पुरुष
416	JCJ1733260	निर्वाचक का नाम : संतोष कुमारी ओझा पति का नाम: बाबूलाल गृह संख्या : 66 उम्र : 45 लिंग : महिला	417	SME0471292	निर्वाचक का नाम : राकेश शर्मा पिता का नाम: रामदेव शर्मा गृह संख्या : 66 उम्र : 32 लिंग : पुरुष	418	SME1909845	निर्वाचक का नाम : आशीष शर्मा पिता का नाम: बाबू लाल शर्मा गृह संख्या : 66 उम्र : 23 लिंग : पुरुष
419	SME1909878	निर्वाचक का नाम : अंकिता शर्मा पिता का नाम: बाबू लाल शर्मा गृह संख्या : 66 उम्र : 20 लिंग : महिला	420	RJ/25/199/639321	निर्वाचक का नाम : सीता पति का नाम: दुर्गाराम गृह संख्या : 67 उम्र : 66 लिंग : महिला	421	JCJ1733278	निर्वाचक का नाम : संजय पिता का नाम: दुर्गाराम गृह संख्या : 67 उम्र : 43 लिंग : पुरुष
422	JCJ1752807	निर्वाचक का नाम : सुरेश पिता का नाम: दुर्गाप्रसाद गृह संख्या : 67 उम्र : 41 लिंग : पुरुष	423	SME0240275	निर्वाचक का नाम : लक्ष्मी पति का नाम: सुरेश गृह संख्या : 67 उम्र : 41 लिंग : महिला	424	SME0296699	निर्वाचक का नाम : सरोज पिता का नाम: संजय गृह संख्या : 67 उम्र : 36 लिंग : महिला
425	SME1851211	निर्वाचक का नाम : रूपाराम पिता का नाम: जुगराज गृह संख्या : 68 उम्र : 69 लिंग : पुरुष	426	SME1856384	निर्वाचक का नाम : उषा पति का नाम: रूपाराम गृह संख्या : 68 उम्र : 68 लिंग : महिला	427	SME0471300	निर्वाचक का नाम : मुकेश शर्मा पिता का नाम: रूपाराम गृह संख्या : 68 उम्र : 33 लिंग : पुरुष
428	SME0849653	निर्वाचक का नाम : रामेश्वर लाल पिता का नाम: रूपा राम गृह संख्या : 68 उम्र : 29 लिंग : पुरुष	429	RJ/25/199/639101	निर्वाचक का नाम : मुगनाराम पिता का नाम: नैनाराम गृह संख्या : 69 उम्र : 88 लिंग : पुरुष	430	RJ/25/199/639108	निर्वाचक का नाम : शंकरराम पिता का नाम: नैनाराम गृह संख्या : 69 उम्र : 80 लिंग : पुरुष
431	RJ/25/199/639180	निर्वाचक का नाम : नौरती पति का नाम: शंकरराम गृह संख्या : 69 उम्र : 74 लिंग : महिला	432	RJ/25/199/639596	निर्वाचक का नाम : पेमाराम पिता का नाम: शंकरराम गृह संख्या : 69 उम्र : 47 लिंग : पुरुष	433	JCJ1312305	निर्वाचक का नाम : देबू देवी पति का नाम: पेमाराम गृह संख्या : 69 उम्र : 46 लिंग : महिला
434	JCJ1488683	निर्वाचक का नाम : परसाराम पिता का नाम: मुगना राम गृह संख्या : 69 उम्र : 43 लिंग : पुरुष	435	JCJ2711331	निर्वाचक का नाम : मुकेशदेवी पति का नाम: परसाराम गृह संख्या : 69 उम्र : 41 लिंग : महिला	436	SME1630151	निर्वाचक का नाम : संजय बराड़ा पिता का नाम: परसाराम गृह संख्या : 69 उम्र : 22 लिंग : पुरुष
437	SME1784743	निर्वाचक का नाम : प्रवीण बराड़ा पिता का नाम: पेमाराम गृह संख्या : 69 उम्र : 20 लिंग : पुरुष	438	RJ/25/199/639268	निर्वाचक का नाम : रामूडी पति का नाम: बाबूदास गृह संख्या : 70 उम्र : 69 लिंग : महिला	439	RJ/25/199/639100	निर्वाचक का नाम : पुखराज पिता का नाम: जानकीदास गृह संख्या : 70 उम्र : 59 लिंग : पुरुष

440	RJ/25/199/639269	निर्वाचक का नाम : राधा पति का नाम: पुखराज गृह संख्या : 70 उम्र : 57 लिंग : महिला	फोटो उपलब्ध	441	JCJ1488691	निर्वाचक का नाम : घनश्यामदास पिता का नाम: बाबूदास गृह संख्या : 70 उम्र : 46 लिंग : पुरुष	फोटो उपलब्ध	442	JCJ1488709	निर्वाचक का नाम : कमलेश पति का नाम: धनश्याम गृह संख्या : 70 उम्र : 44 लिंग : महिला	फोटो उपलब्ध
443	SME0366484	निर्वाचक का नाम : दिनेश पिता का नाम: पुखराज गृह संख्या : 70 उम्र : 34 लिंग : पुरुष	फोटो उपलब्ध	444	SME0849661	निर्वाचक का नाम : रणजीता देवी पति का नाम: दिनेश गृह संख्या : 70 उम्र : 33 लिंग : महिला	फोटो उपलब्ध	445	SME0815027	निर्वाचक का नाम : कालुदास पिता का नाम: पुखराज गृह संख्या : 70 उम्र : 30 लिंग : पुरुष	फोटो उपलब्ध
446	SME1033570	निर्वाचक का नाम : सुनिल वैष्णव पिता का नाम: पुखराज गृह संख्या : 70 उम्र : 28 लिंग : पुरुष	फोटो उपलब्ध	447	SME1586692	निर्वाचक का नाम : तारा पति का नाम: चंद्रा प्रकाश गृह संख्या : 70 उम्र : 28 लिंग : महिला	फोटो उपलब्ध	448	SME1379700	निर्वाचक का नाम : चंद्र प्रकाश पिता का नाम: घनश्याम दास गृह संख्या : 70 उम्र : 25 लिंग : पुरुष	फोटो उपलब्ध
449	SME1410547	निर्वाचक का नाम : लोकेश वैष्णव पिता का नाम: घनश्याम दास गृह संख्या : 70 उम्र : 24 लिंग : पुरुष	फोटो उपलब्ध	450	SME1506351	निर्वाचक का नाम : ममता वैष्णव पति का नाम: कालू दास गृह संख्या : 70 उम्र : 23 लिंग : महिला	फोटो उपलब्ध	451	SME1498948	निर्वाचक का नाम : सीता वैष्णव पति का नाम: सुनील वैष्णव गृह संख्या : 70 उम्र : 22 लिंग : महिला	फोटो उपलब्ध
452	JCJ1488725	निर्वाचक का नाम : सायरकंवर पति का नाम: अमरसिंह गृह संख्या : 71 उम्र : 82 लिंग : महिला	फोटो उपलब्ध	453	SME1970268	निर्वाचक का नाम : रामेश्वरसिंह पिता का नाम: अमरसिंह गृह संख्या : 71 उम्र : 61 लिंग : पुरुष	फोटो उपलब्ध	454	SME1970243	निर्वाचक का नाम : प्रेमकंवर पति का नाम: रामेश्वरसिंह गृह संख्या : 71 उम्र : 58 लिंग : महिला	फोटो उपलब्ध
455	SME0616672	निर्वाचक का नाम : शिम्भू सिंह पिता का नाम: रामेश्वर गृह संख्या : 71 उम्र : 31 लिंग : पुरुष	फोटो उपलब्ध	456	JCJ1488733	निर्वाचक का नाम : मेनकंवर पति का नाम: नारायणसिंह गृह संख्या : 72 उम्र : 74 लिंग : महिला	फोटो उपलब्ध	457	RJ/25/199/639459	निर्वाचक का नाम : ओमसिंह पिता का नाम: नारायणसिंह गृह संख्या : 72 उम्र : 54 लिंग : पुरुष	फोटो उपलब्ध
458	RJ/25/199/639081	निर्वाचक का नाम : सीता पति का नाम: ओमसिंह गृह संख्या : 72 उम्र : 52 लिंग : महिला	फोटो उपलब्ध	459	RJ/25/199/639460	निर्वाचक का नाम : दशरथसिंह पिता का नाम: नारायणसिंह गृह संख्या : 72 उम्र : 50 लिंग : पुरुष	फोटो उपलब्ध	460	RJ/25/199/639420	निर्वाचक का नाम : परमेश्वरी पति का नाम: दशरथसिंह गृह संख्या : 72 उम्र : 50 लिंग : महिला	फोटो उपलब्ध
461	JCJ1733286	निर्वाचक का नाम : सवाईसिंह पिता का नाम: नारायणसिंह गृह संख्या : 72 उम्र : 49 लिंग : पुरुष	फोटो उपलब्ध	462	SME0331637	निर्वाचक का नाम : किरणकंवर पति का नाम: सवाईसिंह गृह संख्या : 72 उम्र : 43 लिंग : महिला	फोटो उपलब्ध	463	SME1949247	निर्वाचक का नाम : भगवान सिंह पिता का नाम: सवाई सिंह गृह संख्या : 72 उम्र : 19 लिंग : पुरुष	फोटो उपलब्ध
464	RJ/25/199/639053	निर्वाचक का नाम : सन्तोक पिता का नाम: हरलाल गृह संख्या : 73 उम्र : 69 लिंग : पुरुष	फोटो उपलब्ध	465	RJ/25/199/639274	निर्वाचक का नाम : भरपाई पति का नाम: सन्तोक गृह संख्या : 73 उम्र : 66 लिंग : महिला	फोटो उपलब्ध	466	JCJ1733450	निर्वाचक का नाम : चैनाराम पिता का नाम: संतोकराम गृह संख्या : 73 उम्र : 41 लिंग : पुरुष	फोटो उपलब्ध
467	JCJ2711125	निर्वाचक का नाम : मोहनीदेवी पति का नाम: चैनाराम गृह संख्या : 73 उम्र : 40 लिंग : महिला	फोटो उपलब्ध	468	SME1424316	निर्वाचक का नाम : राम कुंवार पिता का नाम: संतोक गृह संख्या : 73 उम्र : 25 लिंग : पुरुष	फोटो उपलब्ध	469	RJ/25/199/639066	निर्वाचक का नाम : गीता पति का नाम: लुणाराम गृह संख्या : 74 उम्र : 66 लिंग : महिला	फोटो उपलब्ध

470	JCJ1733518	निर्वाचक का नाम : ओमाराम पिता का नाम: लूणाराम गृह संख्या : 74 उम्र : 39 लिंग : पुरुष	फोटो उपलब्ध	471	SME0240267	निर्वाचक का नाम : शोभा देवी पति का नाम: ओमाराम गृह संख्या : 74 उम्र : 36 लिंग : महिला	फोटो उपलब्ध	472	SME0071134	निर्वाचक का नाम : रामेश्वरलाल पिता का नाम: लूणाराम गृह संख्या : 74 उम्र : 35 लिंग : पुरुष	फोटो उपलब्ध
473	SME0471318	निर्वाचक का नाम : मंजू देवी पति का नाम: रामेश्वर लाल गृह संख्या : 74 उम्र : 33 लिंग : महिला	फोटो उपलब्ध	474	RJ/25/199/639079	निर्वाचक का नाम : जीवणराम पिता का नाम: लालाराम गृह संख्या : 75 उम्र : 84 लिंग : पुरुष	फोटो उपलब्ध	475	RJ/25/199/639039	निर्वाचक का नाम : चूकली पति का नाम: जीवणराम गृह संख्या : 75 उम्र : 82 लिंग : महिला	फोटो उपलब्ध
476	RJ/25/199/639258	निर्वाचक का नाम : लूणाराम पिता का नाम: जीवणराम गृह संख्या : 75 उम्र : 54 लिंग : पुरुष	फोटो उपलब्ध	477	RJ/25/199/639092	निर्वाचक का नाम : शोभा पति का नाम: लूणाराम गृह संख्या : 75 उम्र : 52 लिंग : महिला	फोटो उपलब्ध	478	JCJ1574052	निर्वाचक का नाम : गीता पति का नाम: रामनिवास गृह संख्या : 75 उम्र : 43 लिंग : महिला	फोटो उपलब्ध
479	SME1033588	निर्वाचक का नाम : अनोप पिता का नाम: लूणाराम गृह संख्या : 75 उम्र : 28 लिंग : महिला	फोटो उपलब्ध	480	SME1476233	निर्वाचक का नाम : निशा बराड़ा पिता का नाम: लुना राम गृह संख्या : 75 उम्र : 26 लिंग : महिला	फोटो उपलब्ध	481	SME1656099	निर्वाचक का नाम : अनीशा पति का नाम: सुनील बराड़ा गृह संख्या : 75 उम्र : 24 लिंग : महिला	फोटो उपलब्ध
482	SME1559103	निर्वाचक का नाम : सुनिल बराड़ा पिता का नाम: लूणाराम बराड़ा गृह संख्या : 75 उम्र : 22 लिंग : पुरुष	फोटो उपलब्ध	483	RJ/25/199/639579	निर्वाचक का नाम : छोटूडी पति का नाम: शंकर गृह संख्या : 76 उम्र : 76 लिंग : महिला	फोटो उपलब्ध	484	RJ/25/199/639393	निर्वाचक का नाम : नौरती पति का नाम: प्रेमसुख गृह संख्या : 76 उम्र : 54 लिंग : महिला	फोटो उपलब्ध
485	RJ/25/199/639597	निर्वाचक का नाम : तुलछाराम पिता का नाम: शंकरराम गृह संख्या : 76 उम्र : 50 लिंग : पुरुष	फोटो उपलब्ध	486	RJ/25/199/639594	निर्वाचक का नाम : कमलादेवी पति का नाम: तुलछाराम गृह संख्या : 76 उम्र : 49 लिंग : महिला	फोटो उपलब्ध	487	JCJ1488493	निर्वाचक का नाम : चेना राम पिता का नाम: शंकर राम गृह संख्या : 76 उम्र : 44 लिंग : पुरुष	फोटो उपलब्ध
488	JCJ1574060	निर्वाचक का नाम : सरजू पति का नाम: चेनाराम गृह संख्या : 76 उम्र : 43 लिंग : महिला	फोटो उपलब्ध	489	SME0406280	निर्वाचक का नाम : भरपाई पति का नाम: राजूराम गृह संख्या : 76 उम्र : 43 लिंग : महिला	फोटो उपलब्ध	490	JCJ1488579	निर्वाचक का नाम : राजूराम पिता का नाम: शंकरराम गृह संख्या : 76 उम्र : 42 लिंग : पुरुष	फोटो उपलब्ध
491	SME1715499	निर्वाचक का नाम : प्रेमसुख पिता का नाम: शंकर गृह संख्या : 76 उम्र : 40 लिंग : पुरुष	फोटो उपलब्ध	492	SME1711571	निर्वाचक का नाम : सुशील पिता का नाम: प्रेमसुख गृह संख्या : 76 उम्र : 22 लिंग : पुरुष	फोटो उपलब्ध	493	SME1711712	निर्वाचक का नाम : रेखा देवी पिता का नाम: चेनाराम गृह संख्या : 76 उम्र : 21 लिंग : पुरुष	फोटो उपलब्ध
494	SME1752658	निर्वाचक का नाम : सीमा पिता का नाम: तुलछाराम गृह संख्या : 76 उम्र : 20 लिंग : महिला	फोटो उपलब्ध	495	RJ/25/199/639110	निर्वाचक का नाम : अमराराम पिता का नाम: हरदीन गृह संख्या : 78 उम्र : 55 लिंग : पुरुष	फोटो उपलब्ध	496	JCJ1312313	निर्वाचक का नाम : कमला पति का नाम: अमराराम गृह संख्या : 78 उम्र : 47 लिंग : महिला	फोटो उपलब्ध
497	JCJ1312271	निर्वाचक का नाम : सोहनलाल पिता का नाम: हरदीनराम गृह संख्या : 78 उम्र : 46 लिंग : पुरुष	फोटो उपलब्ध	498	SME0406298	निर्वाचक का नाम : मंजू देवी पति का नाम: सोहन लाल गृह संख्या : 78 उम्र : 38 लिंग : महिला	फोटो उपलब्ध	499	RJ/25/199/639401	निर्वाचक का नाम : सुन्दरी पति का नाम: नाथूराम गृह संख्या : 79 उम्र : 72 लिंग : महिला	फोटो उपलब्ध

500 निर्वाचक का नाम : भैरू पिता का नाम: नाथूराम गृह संख्या : 79 उम्र : 52 लिंग : पुरुष	RJ/25/199/639141	501 निर्वाचक का नाम : बुधाराम पिता का नाम: नाथूराम गृह संख्या : 79 उम्र : 48 लिंग : पुरुष	JCJ1488766	502 निर्वाचक का नाम : शान्ति पति का नाम: भैरूराम गृह संख्या : 79 उम्र : 47 लिंग : महिला	SME0099283
503 निर्वाचक का नाम : पपुडी पति का नाम: बुधाराम गृह संख्या : 79 उम्र : 46 लिंग : महिला	JCJ1752948	504 निर्वाचक का नाम : मन्जू पति का नाम: पुखराज गृह संख्या : 79 उम्र : 43 लिंग : महिला	JCJ1752955	505 निर्वाचक का नाम : पुखराज पिता का नाम: नाथूराम गृह संख्या : 79 उम्र : 42 लिंग : पुरुष	JCJ1752963
506 निर्वाचक का नाम : गजेंद्र जाखड पिता का नाम: बुधाराम गृह संख्या : 79 उम्र : 22 लिंग : पुरुष	SME1501642	507 निर्वाचक का नाम : अनिल जाखड पिता का नाम: बुधा राम गृह संख्या : 79 उम्र : 22 लिंग : पुरुष	SME1835909	508 निर्वाचक का नाम : मनीष जाखड पिता का नाम: पुखराज गृह संख्या : 79 उम्र : 20 लिंग : पुरुष	SME1729581
509 निर्वाचक का नाम : चूकली पति का नाम: सुखाराम गृह संख्या : 80 उम्र : 82 लिंग : महिला	RJ/25/199/639251	510 निर्वाचक का नाम : राजूराम पिता का नाम: सुखाराम गृह संख्या : 80 उम्र : 38 लिंग : पुरुष	SME0071142	511 निर्वाचक का नाम : मंजू देवी पति का नाम: राजूराम गृह संख्या : 80 उम्र : 37 लिंग : महिला	SME0071159
512 निर्वाचक का नाम : दयाल पिता का नाम: नारायण गृह संख्या : 81 उम्र : 90 लिंग : पुरुष	RJ/25/199/639262	513 निर्वाचक का नाम : मोहन पिता का नाम: दयाल गृह संख्या : 81 उम्र : 56 लिंग : पुरुष	RJ/25/199/639250	514 निर्वाचक का नाम : उर्मिला पति का नाम: मनीष सेन गृह संख्या : 81 उम्र : 23 लिंग : महिला	SME1562669
515 निर्वाचक का नाम : केसराम पिता का नाम: पांचाराम गृह संख्या : 82 उम्र : 53 लिंग : पुरुष	RJ/25/199/639442	516 निर्वाचक का नाम : कमली पति का नाम: केसराम गृह संख्या : 82 उम्र : 52 लिंग : महिला	RJ/25/199/639469	517 निर्वाचक का नाम : रामावतार कलवाणिया पिता का नाम: केशा राम गृह संख्या : 82 उम्र : 23 लिंग : पुरुष	SME1380237
518 निर्वाचक का नाम : राम कुंवार पिता का नाम: केशा राम गृह संख्या : 82 उम्र : 20 लिंग : पुरुष	SME1746452	519 निर्वाचक का नाम : गुलाबी पति का नाम: नैनाराम गृह संख्या : 83 उम्र : 92 लिंग : महिला	RJ/25/199/639339	520 निर्वाचक का नाम : नूराराम पिता का नाम: नैनाराम गृह संख्या : 83 उम्र : 75 लिंग : पुरुष	RJ/25/199/639261
521 निर्वाचक का नाम : सुवटी पति का नाम: नूराराम गृह संख्या : 83 उम्र : 72 लिंग : महिला	RJ/25/199/639598	522 निर्वाचक का नाम : अल्पूराम पिता का नाम: नैनाराम गृह संख्या : 83 उम्र : 46 लिंग : पुरुष	SME0046854	523 निर्वाचक का नाम : इन्दिरादेवी पति का नाम: अल्पूराम गृह संख्या : 83 उम्र : 43 लिंग : महिला	SME0046870
524 निर्वाचक का नाम : पूजा कलवानिया पिता का नाम: नूराराम गृह संख्या : 83 उम्र : 21 लिंग : महिला	SME1711316	525 निर्वाचक का नाम : महेंद्र पिता का नाम: अल्पू राम गृह संख्या : 83 उम्र : 20 लिंग : पुरुष	SME1784495	526 निर्वाचक का नाम : फकीरराम पिता का नाम: हेमाराम गृह संख्या : 84 उम्र : 60 लिंग : पुरुष	SME1477777
527 निर्वाचक का नाम : धरमाराम पिता का नाम: हेमाराम गृह संख्या : 84 उम्र : 57 लिंग : पुरुष	RJ/25/199/639451	528 निर्वाचक का नाम : सुपली पति का नाम: धरमाराम गृह संख्या : 84 उम्र : 56 लिंग : महिला	RJ/25/199/639315	529 निर्वाचक का नाम : गीता देवी पति का नाम: फकीरराम गृह संख्या : 84 उम्र : 49 लिंग : महिला	JCJ1312263

530	SME1033604	निर्वाचक का नाम : ललिता पति का नाम: राजुराम गृह संख्या : 84 उम्र : 30 लिंग : महिला	फोटो उपलब्ध	531	SME1503622	निर्वाचक का नाम : पिकी कलवानिया पिता का नाम: फ़कीर राम गृह संख्या : 84 उम्र : 22 लिंग : महिला	फोटो उपलब्ध	532	SME1598234	निर्वाचक का नाम : सुरेंद्र कलवानिया पिता का नाम: फ़कीर राम कलवानिया गृह संख्या : 84 उम्र : 21 लिंग : पुरुष	फोटो उपलब्ध
533	RJ/25/199/639271	निर्वाचक का नाम : कालूराम पिता का नाम: सांवराम गृह संख्या : 85 उम्र : 79 लिंग : पुरुष	फोटो उपलब्ध	534	RJ/25/199/639086	निर्वाचक का नाम : परमां पति का नाम: कालूराम गृह संख्या : 85 उम्र : 76 लिंग : महिला	फोटो उपलब्ध	535	SME0500512	निर्वाचक का नाम : बक्षाराम पिता का नाम: कालूराम गृह संख्या : 85 उम्र : 42 लिंग : पुरुष	फोटो उपलब्ध
536	SME0553214	निर्वाचक का नाम : काजू पति का नाम: बक्षाराम गृह संख्या : 85 उम्र : 34 लिंग : महिला	फोटो उपलब्ध	537	SME1133156	निर्वाचक का नाम : शिवजी राम पिता का नाम: उगरा राम गृह संख्या : 86 उम्र : 83 लिंग : पुरुष	फोटो उपलब्ध	538	RJ/25/199/639096	निर्वाचक का नाम : भंवरई पति का नाम: शिवजी गृह संख्या : 86 उम्र : 82 लिंग : महिला	फोटो उपलब्ध
539	RJ/25/199/639097	निर्वाचक का नाम : मादूराम पिता का नाम: हरीराम गृह संख्या : 86 उम्र : 54 लिंग : पुरुष	फोटो उपलब्ध	540	RJ/25/199/639507	निर्वाचक का नाम : शोभूडी पति का नाम: मादूराम गृह संख्या : 86 उम्र : 52 लिंग : महिला	फोटो उपलब्ध	541	SME1286525	निर्वाचक का नाम : सुनील जाखड़ पिता का नाम: मधू राम गृह संख्या : 86 उम्र : 26 लिंग : पुरुष	फोटो उपलब्ध
542	SME1382019	निर्वाचक का नाम : ममता जाखर पिता का नाम: माधू राम गृह संख्या : 86 उम्र : 24 लिंग : महिला	फोटो उपलब्ध	543	SME1628056	निर्वाचक का नाम : मनीष जाखड़ पिता का नाम: रूपाराम गृह संख्या : 86 उम्र : 21 लिंग : पुरुष	फोटो उपलब्ध	544	RJ/25/199/639233	निर्वाचक का नाम : मांगूराम पिता का नाम: बालूराम गृह संख्या : 87 उम्र : 79 लिंग : पुरुष	फोटो उपलब्ध
545	RJ/25/199/639225	निर्वाचक का नाम : केलकी पति का नाम: मांगूराम गृह संख्या : 87 उम्र : 76 लिंग : महिला	फोटो उपलब्ध	546	RJ/25/199/639109	निर्वाचक का नाम : सोकिनराम पिता का नाम: मांगूराम गृह संख्या : 87 उम्र : 55 लिंग : पुरुष	फोटो उपलब्ध	547	RJ/25/199/639296	निर्वाचक का नाम : सीता पति का नाम: सोकिनराम गृह संख्या : 87 उम्र : 54 लिंग : महिला	फोटो उपलब्ध
548	JCJ1604081	निर्वाचक का नाम : पुखराज पिता का नाम: मांगूराम गृह संख्या : 87 उम्र : 54 लिंग : पुरुष	फोटो उपलब्ध	549	RJ/25/199/639103	निर्वाचक का नाम : पप्पूराम पिता का नाम: मांगूराम गृह संख्या : 87 उम्र : 52 लिंग : पुरुष	फोटो उपलब्ध	550	JCJ1488774	निर्वाचक का नाम : बाजूडी पति का नाम: पुखराज गृह संख्या : 87 उम्र : 51 लिंग : महिला	फोटो उपलब्ध
551	JCJ1488956	निर्वाचक का नाम : मेथकी पति का नाम: पप्पूराम गृह संख्या : 87 उम्र : 43 लिंग : महिला	फोटो उपलब्ध	552	SME0552604	निर्वाचक का नाम : दलाराम पिता का नाम: कालूराम गृह संख्या : 87 उम्र : 37 लिंग : पुरुष	फोटो उपलब्ध	553	SME0636050	निर्वाचक का नाम : राजुराम पिता का नाम: शौकीनराम गृह संख्या : 87 उम्र : 31 लिंग : पुरुष	फोटो उपलब्ध
554	SME1133305	निर्वाचक का नाम : धर्मा राम पिता का नाम: शौकिन राम गृह संख्या : 87 उम्र : 26 लिंग : पुरुष	फोटो उपलब्ध	555	SME1531953	निर्वाचक का नाम : ममता जाट पिता का नाम: पुखराज गृह संख्या : 87 उम्र : 23 लिंग : महिला	फोटो उपलब्ध	556	RJ/25/199/639581	निर्वाचक का नाम : जीवणी पति का नाम: रूपाराम गृह संख्या : 88 उम्र : 72 लिंग : महिला	फोटो उपलब्ध
557	RJ/25/199/639003	निर्वाचक का नाम : पुखराज पिता का नाम: रूपाराम गृह संख्या : 88 उम्र : 50 लिंग : पुरुष	फोटो उपलब्ध	558	JCJ2710523	निर्वाचक का नाम : पप्पूदेवी पति का नाम: कानाराम गृह संख्या : 88 उम्र : 41 लिंग : महिला	फोटो उपलब्ध	559	JCJ1733484	निर्वाचक का नाम : कमलादेवी पति का नाम: पुखराज गृह संख्या : 88 उम्र : 39 लिंग : महिला	फोटो उपलब्ध

560	SME0140996	निर्वाचक का नाम : कानाराम पिता का नाम: रूपाराम गृह संख्या : 88 उम्र : 38 लिंग : पुरुष	फोटो उपलब्ध	561	RJ/25/199/639140	निर्वाचक का नाम : सुरजाराम पिता का नाम: माधुराम गृह संख्या : 89 उम्र : 51 लिंग : पुरुष	फोटो उपलब्ध	562	SME0080804	निर्वाचक का नाम : शोभाराम पिता का नाम: माधूराम गृह संख्या : 89 उम्र : 47 लिंग : पुरुष	फोटो उपलब्ध
563	JCJ1488782	निर्वाचक का नाम : रुकमणी पति का नाम: सुरजाराम गृह संख्या : 89 उम्र : 46 लिंग : महिला	फोटो उपलब्ध	564	JCJ1604099	निर्वाचक का नाम : रामनिवास पिता का नाम: माधुराम गृह संख्या : 89 उम्र : 44 लिंग : पुरुष	फोटो उपलब्ध	565	SME0080812	निर्वाचक का नाम : संतोषदेवी पति का नाम: शोभाराम गृह संख्या : 89 उम्र : 43 लिंग : महिला	फोटो उपलब्ध
566	SME0764084	निर्वाचक का नाम : सरोज पति का नाम: रामनिवास गृह संख्या : 89 उम्र : 33 लिंग : महिला	फोटो उपलब्ध	567	SME1424456	निर्वाचक का नाम : प्रियंका सोमरवाल पिता का नाम: सुरजा राम गृह संख्या : 89 उम्र : 23 लिंग : महिला	फोटो उपलब्ध	568	SME1484799	निर्वाचक का नाम : मनीषा पिता का नाम: शोभा राम गृह संख्या : 89 उम्र : 22 लिंग : महिला	फोटो उपलब्ध
569	SME1913078	निर्वाचक का नाम : शिशपाल पिता का नाम: सुरजा राम गृह संख्या : 89 उम्र : 19 लिंग : पुरुष	फोटो उपलब्ध	570	SME1991488	निर्वाचक का नाम : अनसुया पिता का नाम: शोभाराम गृह संख्या : 89 उम्र : 19 लिंग : महिला	फोटो उपलब्ध	571	SME1033620	निर्वाचक का नाम : पारस पिता का नाम: सतुराम गृह संख्या : 112 उम्र : 27 लिंग : पुरुष	फोटो उपलब्ध
572	SME1159144	निर्वाचक का नाम : रवि प्रकाश पिता का नाम: तेजा राम चौधरी गृह संख्या : दासवास उम्र : 26 लिंग : पुरुष	फोटो उपलब्ध	573	SME1898469	निर्वाचक का नाम : मोनिका बराड़ा बराड़ा माता का नाम: गीता गृह संख्या : दासावास उम्र : 19 लिंग : महिला	फोटो उपलब्ध				

विधान सभा क्षेत्र की संख्या व नाम : 111-मेड़ता
घटक I - परिवर्धन सूची 1 (16-12-2025 से 21-02-2026 तक)

<div style="display: flex; justify-content: space-between;"> 574 1 </div> <p>निर्वाचक का नाम : गायत्री देवी पति का नाम: राधेश्याम गृह संख्या : 4 उम्र : 26 लिंग : महिला</p> <div style="text-align: center;"> <p>SME2006195</p> <div style="border: 1px solid black; width: 60px; height: 60px; margin: 0 auto;">फोटो उपलब्ध</div> </div>	<div style="display: flex; justify-content: space-between;"> 575 3 </div> <p>निर्वाचक का नाम : कुलदीप बराड़ा पिता का नाम: रामनिवास बराड़ा गृह संख्या : 75 उम्र : 18 लिंग : पुरुष</p> <div style="text-align: center;"> <p>SME2039675</p> <div style="border: 1px solid black; width: 60px; height: 60px; margin: 0 auto;">फोटो उपलब्ध</div> </div>	<div style="display: flex; justify-content: space-between;"> 576 3 </div> <p>निर्वाचक का नाम : मोनिका बराड़ा पिता का नाम: रामनिवास बराड़ा गृह संख्या : 75 उम्र : 19 लिंग : महिला</p> <div style="text-align: center;"> <p>SME2039683</p> <div style="border: 1px solid black; width: 60px; height: 60px; margin: 0 auto;">फोटो उपलब्ध</div> </div>
---	--	--

निर्वाचकों का विवरण :

A) मतदाताओं की संख्या :

	नामावली का प्रकार	निर्वाचक नामावली की पहचान :	मतदाताओं की संख्या :				
			पुरुष	महिला	तृतीय लिंग	कुल	
I	मूल	मूल नामावली	समस्त पूरकों को समेकित करते हुए विशेष गहन पुनरीक्षण 2026 की मूल नामावली	309	264	0	573
II	घटक I - परिवर्धन सूची	पूरक 1	विशेष गहन पुनरीक्षण - 2026	1	2	0	3
III	घटक II - विलोपन सूची	पूरक 1	विशेष गहन पुनरीक्षण - 2026	1	0	0	1
IV	लिंग में संशोधन के कारण अंतर			0	0	0	0
पुनरीक्षण के बाद इस नामावली में शुद्ध निर्वाचक (I+II-III+IV)				309	266	0	575

B) संशोधनों की संख्या :

नामावली का प्रकार	निर्वाचक नामावली की पहचान :	संशोधनों की संख्या :
पूरक 1	विशेष गहन पुनरीक्षण - 2026	2

निर्वाचक रजिस्ट्रीकरण अधिकारी द्वारा जारी

E2-मृत्यु, S2-स्थानांतरित, R2-दोहरी प्रविष्टि, M2-लापता, Q2-अहर्ता नहीं