

## निर्वाचक नामावली 2026 S20 राजस्थान

विधान सभा क्षेत्र की संख्या, नाम व आरक्षण स्थिति : 111 - मेड़ता (अ.जा.)		भाग संख्या : : 306																	
संसदीय निर्वाचन क्षेत्र की संख्या, नाम व आरक्षण स्थिति, जिसमें विधान सभा निर्वाचन क्षेत्र स्थित है : 22 - राजसमंद (सामान्य)																			
<b>1. पुनरीक्षण का विवरण</b>																			
पुनरीक्षण का वर्ष :	2026	<b>निर्वाचक नामावली की पहचान :</b>																	
अर्हता तिथि :	01-01-2026	समस्त पूरकों को समेकित करते हुए विशेष गहन पुनरीक्षण 2026 की मूल नामावली																	
पुनरीक्षण का स्वरूप :	विशेष गहन पुनरीक्षण - 2026																		
प्रकाशन की तिथि :	21-02-2026																		
<b>2. भाग व मतदान क्षेत्र का विवरण :</b>																			
भाग में आने वाले अनुभागों की संख्या और नाम :																			
1-चोकीदारो का बास,दासावास 2-नेणो की ढाणी,दासावास		<table style="width: 100%; border-collapse: collapse;"> <tr> <td style="width: 60%;">मुख्य शहर / मुख्य ग्राम</td> <td style="width: 40%;">: दासावास</td> </tr> <tr> <td>वार्ड</td> <td>:</td> </tr> <tr> <td>पोस्ट ऑफिस</td> <td>: BIJATHAL BO</td> </tr> <tr> <td>पुलिस थाना</td> <td>: थांवला</td> </tr> <tr> <td>तहसील</td> <td>:</td> </tr> <tr> <td>जिला</td> <td>: नागौर</td> </tr> <tr> <td>पिन कोड</td> <td>: 341513</td> </tr> </table>				मुख्य शहर / मुख्य ग्राम	: दासावास	वार्ड	:	पोस्ट ऑफिस	: BIJATHAL BO	पुलिस थाना	: थांवला	तहसील	:	जिला	: नागौर	पिन कोड	: 341513
मुख्य शहर / मुख्य ग्राम	: दासावास																		
वार्ड	:																		
पोस्ट ऑफिस	: BIJATHAL BO																		
पुलिस थाना	: थांवला																		
तहसील	:																		
जिला	: नागौर																		
पिन कोड	: 341513																		
<b>3. मतदान केंद्र का विवरण</b>																			
मतदान केंद्र की संख्या व नाम :		मतदान केन्द्र की विशेष हैसियत (पुरुष/महिला/सामान्य) :		सामान्य															
306 - दासावास		इस मतदान क्षेत्र के सहायक (ऑक्जिलियरी) मतदान केन्द्रों की संख्या :		0															
मतदान केंद्र का भवन व पता :																			
राजकीय उच्च प्राथमिक विद्यालय, दायँ भाग, दासावास																			
<b>4. मतदाताओं की संख्या :</b>																			
आरंभिक क्रम	अंतिम क्रम	मतदाताओं की संख्या																	
संख्या	संख्या	पुरुष	महिला	तृतीय लिंग	कुल														
1	661	358	301	0	659														

निर्वाचक रजिस्ट्रीकरण अधिकारी द्वारा जारी

Nazri Naksha

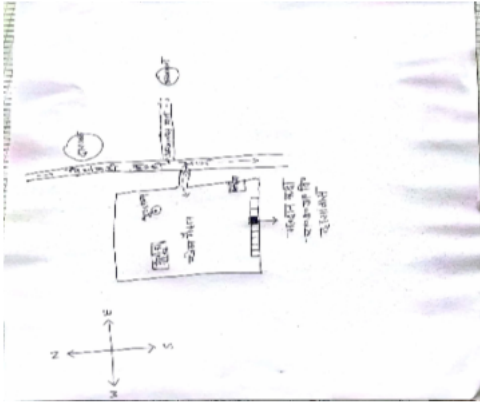

Google Map View

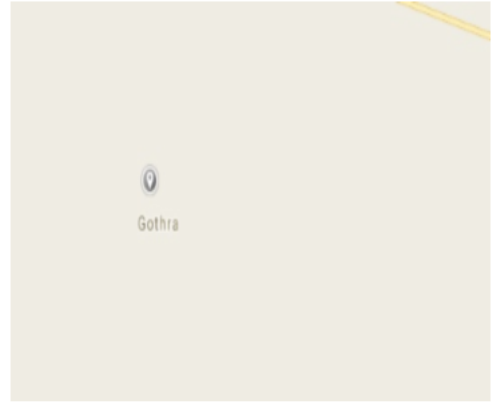

Polling Station Building Front View



Polling Station Front View



Cad View

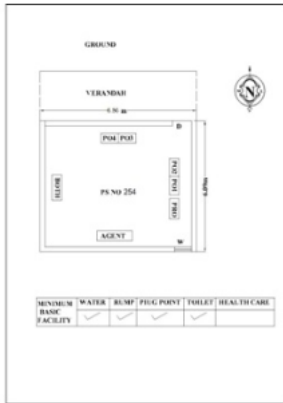

Key MAP View



1 निर्वाचक का नाम : मुकेश चोकीदार पिता का नाम: भिस्ता राम गृह संख्या : 12 उम्र : 22 लिंग : पुरुष	SME1839752 फोटो उपलब्ध	2 निर्वाचक का नाम : सुरज देवी पति का नाम: रामनिवास बराड़ा गृह संख्या : 65 उम्र : 26 लिंग : महिला	SME1475979 फोटो उपलब्ध	3 निर्वाचक का नाम : मनीष सैन पिता का नाम: मोहन गृह संख्या : 81 उम्र : 27 लिंग : पुरुष	SME1033646 फोटो उपलब्ध
4 निर्वाचक का नाम : राजुराम पिता का नाम: धर्मराम गृह संख्या : 84 उम्र : 29 लिंग : पुरुष	SME1033653 फोटो उपलब्ध	5 निर्वाचक का नाम : सुनील बराड़ा पिता का नाम: पपुरम गृह संख्या : 87 उम्र : 20 लिंग : पुरुष	SME1752740 फोटो उपलब्ध	6 निर्वाचक का नाम : सोहन पिता का नाम: मांगू गृह संख्या : 90 उम्र : 65 लिंग : पुरुष	JCJ2710689 फोटो उपलब्ध
7 निर्वाचक का नाम : मैनकी पति का नाम: सोहनलाल गृह संख्या : 90 उम्र : 55 लिंग : महिला	JCJ2710697 फोटो उपलब्ध	8 निर्वाचक का नाम : नेमाराम पिता का नाम: सोहन राम गृह संख्या : 90 उम्र : 35 लिंग : पुरुष	SME0500520 फोटो उपलब्ध	9 निर्वाचक का नाम : सुशीला पति का नाम: नेमाराम गृह संख्या : 90 उम्र : 34 लिंग : महिला	SME1381128 फोटो उपलब्ध
10 निर्वाचक का नाम : प्रकाश पिता का नाम: सोहन लाल गृह संख्या : 90 उम्र : 26 लिंग : पुरुष	SME1381151 फोटो उपलब्ध	11 निर्वाचक का नाम : गिरधारी पिता का नाम: सोहन लाल गृह संख्या : 90 उम्र : 26 लिंग : पुरुष	SME1381110 फोटो उपलब्ध	12 निर्वाचक का नाम : हिम्मातराम पिता का नाम: मदन गृह संख्या : 92 उम्र : 28 लिंग : पुरुष	SME1217132 फोटो उपलब्ध
13 निर्वाचक का नाम : चैना राम पिता का नाम: मदन गृह संख्या : 92 उम्र : 25 लिंग : पुरुष	SME1217157 फोटो उपलब्ध	14 निर्वाचक का नाम : हडमानराम पिता का नाम: चन्द्राराम गृह संख्या : 93 उम्र : 60 लिंग : पुरुष	SME0240259 फोटो उपलब्ध	15 निर्वाचक का नाम : सन्तोकीदेवी पति का नाम: हडमानराम गृह संख्या : 93 उम्र : 50 लिंग : महिला	SME0240242 फोटो उपलब्ध
16 निर्वाचक का नाम : ताराचंद पिता का नाम: हड़मान गृह संख्या : 93 उम्र : 23 लिंग : पुरुष	SME1664861 फोटो उपलब्ध	17 निर्वाचक का नाम : लूणाराम पिता का नाम: नारायणराम गृह संख्या : 94 उम्र : 48 लिंग : पुरुष	JCJ2711059 फोटो उपलब्ध	18 निर्वाचक का नाम : छोटूडी पति का नाम: लूणाराम गृह संख्या : 94 उम्र : 47 लिंग : महिला	JCJ2711042 फोटो उपलब्ध
19 निर्वाचक का नाम : सुरजानी पिता का नाम: लुणा राम गृह संख्या : 94 उम्र : 26 लिंग : महिला	SME1187657 फोटो उपलब्ध	20 निर्वाचक का नाम : पूजा पिता का नाम: लुनाराम गृह संख्या : 94 उम्र : 23 लिंग : महिला	SME1506864 फोटो उपलब्ध	21 निर्वाचक का नाम : पार्वती अन्य: लुनाराम गृह संख्या : 94 उम्र : 23 लिंग : महिला	SME1667393 फोटो उपलब्ध
22 निर्वाचक का नाम : विजय पिता का नाम: लुनाराम गृह संख्या : 94 उम्र : 21 लिंग : पुरुष	SME1680503 फोटो उपलब्ध	23 निर्वाचक का नाम : पोखरराम पिता का नाम: गंगाराम गृह संख्या : 95 उम्र : 64 लिंग : पुरुष	JCJ1753045 फोटो उपलब्ध	24 निर्वाचक का नाम : परेमी पति का नाम: पोखरराम गृह संख्या : 95 उम्र : 60 लिंग : महिला	JCJ1753037 फोटो उपलब्ध
25 निर्वाचक का नाम : तुलछा पिता का नाम: गंगाराम गृह संख्या : 95 उम्र : 59 लिंग : पुरुष	RJ/25/199/639565 फोटो उपलब्ध	26 निर्वाचक का नाम : हातुडी पति का नाम: तुलछाराम गृह संख्या : 95 उम्र : 58 लिंग : महिला	JCJ1752419 फोटो उपलब्ध	27 निर्वाचक का नाम : उगमाराम पिता का नाम: गंगाराम गृह संख्या : 95 उम्र : 44 लिंग : पुरुष	JCJ1733310 फोटो उपलब्ध
28 निर्वाचक का नाम : इन्द्रा पति का नाम: उगमाराम गृह संख्या : 95 उम्र : 43 लिंग : महिला	JCJ1733328 फोटो उपलब्ध	29 निर्वाचक का नाम : रामनिवास पिता का नाम: तुलछा गृह संख्या : 95 उम्र : 35 लिंग : पुरुष	SME1034198 फोटो उपलब्ध	30 निर्वाचक का नाम : रुपा देवी पति का नाम: रामनिवास गृह संख्या : 95 उम्र : 34 लिंग : महिला	SME1379999 फोटो उपलब्ध

31 निर्वाचक का नाम : सांवरमल पिता का नाम: पोकरराम गृह संख्या : 95 उम्र : 32 लिंग : पुरुष	SME0616698 फोटो उपलब्ध	32 निर्वाचक का नाम : राजू राम पिता का नाम: पोकर राम गृह संख्या : 95 उम्र : 28 लिंग : पुरुष	SME1166305 फोटो उपलब्ध	33 निर्वाचक का नाम : रामकुंवार पिता का नाम: तुलछा गृह संख्या : 95 उम्र : 27 लिंग : पुरुष	SME1034156 फोटो उपलब्ध
34 निर्वाचक का नाम : पूजा देवी पति का नाम: राजू राम गृह संख्या : 95 उम्र : 27 लिंग : महिला	SME1713288 फोटो उपलब्ध	35 निर्वाचक का नाम : सुरमा पति का नाम: रामकुंवार गृह संख्या : 95 उम्र : 24 लिंग : महिला	SME1862119 फोटो उपलब्ध	36 निर्वाचक का नाम : मेनकी पति का नाम: कल्याण गृह संख्या : 96 उम्र : 72 लिंग : महिला	SME0391672 फोटो उपलब्ध
37 निर्वाचक का नाम : सुन्दरी पति का नाम: जीवण गृह संख्या : 97 उम्र : 86 लिंग : महिला	JCJ1312198 फोटो उपलब्ध	38 निर्वाचक का नाम : श्रवण पिता का नाम: जीवण गृह संख्या : 97 उम्र : 50 लिंग : पुरुष	RJ/25/199/639125 फोटो उपलब्ध	39 निर्वाचक का नाम : सुरजीदेवी पति का नाम: श्रवण गृह संख्या : 97 उम्र : 48 लिंग : महिला	JCJ2710986 फोटो उपलब्ध
40 निर्वाचक का नाम : नंद किशोर पिता का नाम: जीवनराम गृह संख्या : 97 उम्र : 34 लिंग : पुरुष	SME0552612 फोटो उपलब्ध	41 निर्वाचक का नाम : कंवरई पति का नाम: नंद किशोर गृह संख्या : 97 उम्र : 33 लिंग : महिला	SME0552620 फोटो उपलब्ध	42 निर्वाचक का नाम : रेखा देवी पिता का नाम: श्रवण राम गृह संख्या : 97 उम्र : 23 लिंग : महिला	SME1380526 फोटो उपलब्ध
43 निर्वाचक का नाम : मिठुराम मकवाना पिता का नाम: श्रवण गृह संख्या : 97 उम्र : 22 लिंग : पुरुष	SME1546019 फोटो उपलब्ध	44 निर्वाचक का नाम : परमारा पिता का नाम: पूनाराम गृह संख्या : 98 उम्र : 61 लिंग : पुरुष	RJ/25/199/639359 फोटो उपलब्ध	45 निर्वाचक का नाम : कमली पति का नाम: परमारा गृह संख्या : 98 उम्र : 59 लिंग : महिला	RJ/25/199/639398 फोटो उपलब्ध
46 निर्वाचक का नाम : रामकुंवार पिता का नाम: परमाराम गृह संख्या : 98 उम्र : 36 लिंग : पुरुष	SME0552638 फोटो उपलब्ध	47 निर्वाचक का नाम : सरोज पति का नाम: रामकुंवार गृह संख्या : 98 उम्र : 33 लिंग : महिला	SME0552646 फोटो उपलब्ध	48 निर्वाचक का नाम : मुलतान पिता का नाम: गणेश गृह संख्या : 99 उम्र : 76 लिंग : पुरुष	RJ/25/199/639337 फोटो उपलब्ध
49 निर्वाचक का नाम : चन्दूडी पति का नाम: मुलतान गृह संख्या : 99 उम्र : 74 लिंग : महिला	SME0331645 फोटो उपलब्ध	50 निर्वाचक का नाम : मदन पिता का नाम: रामपाल गृह संख्या : 100 उम्र : 69 लिंग : पुरुष	RJ/25/199/639428 फोटो उपलब्ध	51 निर्वाचक का नाम : गीता पति का नाम: मदन गृह संख्या : 100 उम्र : 66 लिंग : महिला	RJ/25/199/639341 फोटो उपलब्ध
52 निर्वाचक का नाम : नोरत राम पिता का नाम: मदन लाल गृह संख्या : 100 उम्र : 38 लिंग : पुरुष	SME0276188 फोटो उपलब्ध	53 निर्वाचक का नाम : लक्ष्मी देवी पति का नाम: नोरत राम गृह संख्या : 100 उम्र : 35 लिंग : महिला	SME0276204 फोटो उपलब्ध	54 निर्वाचक का नाम : नेमाराम पिता का नाम: मदनलाल गृह संख्या : 100 उम्र : 34 लिंग : पुरुष	SME0552653 फोटो उपलब्ध
55 निर्वाचक का नाम : किरन देवी पति का नाम: नेमाराम गृह संख्या : 100 उम्र : 33 लिंग : महिला	SME0764092 फोटो उपलब्ध	56 निर्वाचक का नाम : मेवली पति का नाम: तेजाराम गृह संख्या : 101 उम्र : 84 लिंग : महिला	RJ/25/199/639137 फोटो उपलब्ध	57 निर्वाचक का नाम : सतुराम पिता का नाम: तेजाराम गृह संख्या : 101 उम्र : 72 लिंग : पुरुष	SME1252501 फोटो उपलब्ध
58 निर्वाचक का नाम : गोरकी पति का नाम: सतुराम गृह संख्या : 101 उम्र : 69 लिंग : महिला	SME1251925 फोटो उपलब्ध	59 निर्वाचक का नाम : साबूराम पिता का नाम: तेजाराम गृह संख्या : 101 उम्र : 61 लिंग : पुरुष	JCJ1312206 फोटो उपलब्ध	60 निर्वाचक का नाम : रेशमी पति का नाम: साबूराम गृह संख्या : 101 उम्र : 59 लिंग : महिला	RJ/25/199/639545 फोटो उपलब्ध

61	RJ/25/199/639467	निर्वाचक का नाम : पपुडी पति का नाम: हरजीराम गृह संख्या : 101 उम्र : 57 लिंग : महिला	फोटो उपलब्ध	62	JCJ1733336	निर्वाचक का नाम : सम्पति पति का नाम: सन्तोषराम गृह संख्या : 101 उम्र : 49 लिंग : महिला	फोटो उपलब्ध	63	RJ/25/199/639593	निर्वाचक का नाम : सन्तोषराम पिता का नाम: तेजाराम गृह संख्या : 101 उम्र : 48 लिंग : पुरुष	फोटो उपलब्ध
64	SME0366492	निर्वाचक का नाम : प्रकाश चंद पिता का नाम: साबूराम गृह संख्या : 101 उम्र : 36 लिंग : पुरुष	फोटो उपलब्ध	65	SME0668616	निर्वाचक का नाम : शारदा देवी पति का नाम: प्रकाशचन्द गृह संख्या : 101 उम्र : 31 लिंग : महिला	फोटो उपलब्ध	66	SME1034149	निर्वाचक का नाम : रेखा देवी पति का नाम: इन्द्रराज गृह संख्या : 101 उम्र : 31 लिंग : महिला	फोटो उपलब्ध
67	SME0668608	निर्वाचक का नाम : सुरज्ञान पिता का नाम: सतुराम गृह संख्या : 101 उम्र : 31 लिंग : पुरुष	फोटो उपलब्ध	68	SME1033679	निर्वाचक का नाम : ममता पति का नाम: सुरज्ञान गृह संख्या : 101 उम्र : 29 लिंग : महिला	फोटो उपलब्ध	69	SME1059427	निर्वाचक का नाम : सुमनचौकिदार पिता का नाम: संतोषराम गृह संख्या : 101 उम्र : 26 लिंग : महिला	फोटो उपलब्ध
70	SME1445550	निर्वाचक का नाम : रवींद्र बावरी पिता का नाम: संतोषराम गृह संख्या : 101 उम्र : 23 लिंग : पुरुष	फोटो उपलब्ध	71	SME1631753	निर्वाचक का नाम : पूजा देवी पति का नाम: रवींद्र बावरी गृह संख्या : 101 उम्र : 22 लिंग : महिला	फोटो उपलब्ध	72	SME1733526	निर्वाचक का नाम : राम सिंह पिता का नाम: सचुराम गृह संख्या : 101 उम्र : 20 लिंग : पुरुष	फोटो उपलब्ध
73	RJ/25/199/639024	निर्वाचक का नाम : शंकर पिता का नाम: मंगलाराम गृह संख्या : 102 उम्र : 74 लिंग : पुरुष	फोटो उपलब्ध	74	RJ/25/199/639323	निर्वाचक का नाम : कमला पति का नाम: शंकर गृह संख्या : 102 उम्र : 72 लिंग : महिला	फोटो उपलब्ध	75	RJ/25/199/639089	निर्वाचक का नाम : नाथूराम पिता का नाम: पैमाराम गृह संख्या : 103 उम्र : 94 लिंग : पुरुष	फोटो उपलब्ध
76	RJ/25/199/639325	निर्वाचक का नाम : पतासी पति का नाम: नाथूराम गृह संख्या : 103 उम्र : 92 लिंग : महिला	फोटो उपलब्ध	77	RJ/25/199/639291	निर्वाचक का नाम : मोहन पिता का नाम: नाथूराम गृह संख्या : 103 उम्र : 61 लिंग : पुरुष	फोटो उपलब्ध	78	RJ/25/199/639327	निर्वाचक का नाम : लाबूडी पति का नाम: मोहन गृह संख्या : 103 उम्र : 59 लिंग : महिला	फोटो उपलब्ध
79	SME0331652	निर्वाचक का नाम : रामप्रसाद पिता का नाम: नाथूराम गृह संख्या : 103 उम्र : 55 लिंग : पुरुष	फोटो उपलब्ध	80	JCJ2711232	निर्वाचक का नाम : रामकंवार पिता का नाम: नाथूराम गृह संख्या : 103 उम्र : 50 लिंग : पुरुष	फोटो उपलब्ध	81	JCJ1752385	निर्वाचक का नाम : सीतादेवी पति का नाम: रामकंवार गृह संख्या : 103 उम्र : 49 लिंग : महिला	फोटो उपलब्ध
82	JCJ2711208	निर्वाचक का नाम : राजूराम पिता का नाम: मोहन राम गृह संख्या : 103 उम्र : 36 लिंग : पुरुष	फोटो उपलब्ध	83	SME0471326	निर्वाचक का नाम : रामावतार रेदास पिता का नाम: मोहन लाल गृह संख्या : 103 उम्र : 33 लिंग : पुरुष	फोटो उपलब्ध	# 84	SME0764118	निर्वाचक का नाम : कंचन देवी पति का नाम: रामावतार गृह संख्या : 103 उम्र : 32 लिंग : महिला	फोटो उपलब्ध
85	SME0764126	निर्वाचक का नाम : लक्ष्मी सूर्या पति का नाम: राजूराम गृह संख्या : 103 उम्र : 32 लिंग : महिला	फोटो उपलब्ध	86	SME0668624	निर्वाचक का नाम : तेजराम रेगर पिता का नाम: मोहनलाल गृह संख्या : 103 उम्र : 31 लिंग : पुरुष	फोटो उपलब्ध	87	SME0764100	निर्वाचक का नाम : राकेश रेगर पिता का नाम: रामप्रसाद गृह संख्या : 103 उम्र : 30 लिंग : पुरुष	फोटो उपलब्ध
88	SME0815035	निर्वाचक का नाम : किशन लाल पिता का नाम: मोहनलाल गृह संख्या : 103 उम्र : 29 लिंग : पुरुष	फोटो उपलब्ध	89	SME0849679	निर्वाचक का नाम : सुरजा राम रेगर पिता का नाम: रामप्रसाद गृह संख्या : 103 उम्र : 29 लिंग : पुरुष	फोटो उपलब्ध	90	SME1585140	निर्वाचक का नाम : रेखा देवी पति का नाम: किशन लाल गृह संख्या : 103 उम्र : 26 लिंग : महिला	फोटो उपलब्ध

91	SME1442581	निर्वाचक का नाम : सुंदर राम पिता का नाम: रामकैवार गृह संख्या : 103 उम्र : 24 लिंग : पुरुष	फोटो उपलब्ध	92	SME1469824	निर्वाचक का नाम : महेंद्र रेगर पिता का नाम: रामकैवार गृह संख्या : 103 उम्र : 23 लिंग : पुरुष	फोटो उपलब्ध	93	SME1473693	निर्वाचक का नाम : किरण रेगर पिता का नाम: रामकैवार गृह संख्या : 103 उम्र : 23 लिंग : महिला	फोटो उपलब्ध
94	SME1664044	निर्वाचक का नाम : गायत्री देवी पति का नाम: तेजाराम गृह संख्या : 103 उम्र : 22 लिंग : महिला	फोटो उपलब्ध	95	SME1585249	निर्वाचक का नाम : सुनील रेगर पिता का नाम: मोहन गृह संख्या : 103 उम्र : 21 लिंग : पुरुष	फोटो उपलब्ध	96	SME0552679	निर्वाचक का नाम : सत्यनारायण पिता का नाम: धन्नाराम गृह संख्या : 104 उम्र : 41 लिंग : पुरुष	फोटो उपलब्ध
97	SME0552687	निर्वाचक का नाम : शारदा देवी पति का नाम: सत्यनारायण गृह संख्या : 104 उम्र : 40 लिंग : महिला	फोटो उपलब्ध	98	SME1733377	निर्वाचक का नाम : रोहित रेगर पिता का नाम: सत्यनारायण गृह संख्या : 104 उम्र : 20 लिंग : पुरुष	फोटो उपलब्ध	99	JCJ1733534	निर्वाचक का नाम : रामप्यारी पति का नाम: अर्जुनराम गृह संख्या : 105 उम्र : 61 लिंग : महिला	फोटो उपलब्ध
100	JCJ1733526	निर्वाचक का नाम : अर्जुनराम पिता का नाम: चूनाराम गृह संख्या : 105 उम्र : 59 लिंग : पुरुष	फोटो उपलब्ध	101	SME0366500	निर्वाचक का नाम : सूरज मल पिता का नाम: अर्जुन राम गृह संख्या : 105 उम्र : 36 लिंग : पुरुष	फोटो उपलब्ध	102	SME0500538	निर्वाचक का नाम : बंशी लाल पिता का नाम: अर्जुन राम गृह संख्या : 105 उम्र : 35 लिंग : पुरुष	फोटो उपलब्ध
103	SME0764134	निर्वाचक का नाम : कुन्दनलाल पिता का नाम: अर्जुनराम गृह संख्या : 105 उम्र : 30 लिंग : पुरुष	फोटो उपलब्ध	104	SME1033729	निर्वाचक का नाम : प्रेम कुमार पिता का नाम: अर्जुन राम गृह संख्या : 105 उम्र : 28 लिंग : पुरुष	फोटो उपलब्ध	105	SME1033745	निर्वाचक का नाम : सोनू देवी पति का नाम: कुन्दन लाल गृह संख्या : 105 उम्र : 28 लिंग : महिला	फोटो उपलब्ध
106	SME1422575	निर्वाचक का नाम : आरती पति का नाम: बन्सी लाल गृह संख्या : 105 उम्र : 25 लिंग : महिला	फोटो उपलब्ध	107	RJ/25/199/639381	निर्वाचक का नाम : देवकरण पिता का नाम: नारायण गृह संख्या : 106 उम्र : 64 लिंग : पुरुष	फोटो उपलब्ध	108	RJ/25/199/639390	निर्वाचक का नाम : कमली पति का नाम: देवकरण गृह संख्या : 106 उम्र : 62 लिंग : महिला	फोटो उपलब्ध
109	SME0552703	निर्वाचक का नाम : चेतनराम पिता का नाम: देवकरण गृह संख्या : 106 उम्र : 37 लिंग : पुरुष	फोटो उपलब्ध	110	SME1381888	निर्वाचक का नाम : पार्वती पति का नाम: चेतन राम गृह संख्या : 106 उम्र : 34 लिंग : महिला	फोटो उपलब्ध	111	SME0552711	निर्वाचक का नाम : सज्जनाराम पिता का नाम: देवकरण गृह संख्या : 106 उम्र : 32 लिंग : पुरुष	फोटो उपलब्ध
112	SME1381961	निर्वाचक का नाम : माया पति का नाम: सज्जनाराम गृह संख्या : 106 उम्र : 32 लिंग : महिला	फोटो उपलब्ध	113	RJ/25/199/639606	निर्वाचक का नाम : पुरखा पिता का नाम: नारायण गृह संख्या : 107 उम्र : 69 लिंग : पुरुष	फोटो उपलब्ध	114	RJ/25/199/639386	निर्वाचक का नाम : गीता पति का नाम: पुरखा गृह संख्या : 107 उम्र : 66 लिंग : महिला	फोटो उपलब्ध
115	JCJ2710945	निर्वाचक का नाम : राजूराम पिता का नाम: पुरखाराम गृह संख्या : 107 उम्र : 45 लिंग : पुरुष	फोटो उपलब्ध	116	JCJ2710952	निर्वाचक का नाम : लक्ष्मी पति का नाम: राजू राम गृह संख्या : 107 उम्र : 45 लिंग : महिला	फोटो उपलब्ध	117	SME0208470	निर्वाचक का नाम : रामनिवास पिता का नाम: पुरखाराम गृह संख्या : 107 उम्र : 35 लिंग : पुरुष	फोटो उपलब्ध
118	SME0552729	निर्वाचक का नाम : मंजू पति का नाम: रामनिवास गृह संख्या : 107 उम्र : 34 लिंग : महिला	फोटो उपलब्ध	119	SME0552760	निर्वाचक का नाम : साबू देवी पति का नाम: सुखाराम गृह संख्या : 108 उम्र : 67 लिंग : महिला	फोटो उपलब्ध	120	RJ/25/199/639434	निर्वाचक का नाम : रामदेव पिता का नाम: पांचाराम गृह संख्या : 108 उम्र : 64 लिंग : पुरुष	फोटो उपलब्ध

121	RJ/25/199/639440	निर्वाचक का नाम : श्रवणी पति का नाम: रामदेव गृह संख्या : 108 उम्र : 61 लिंग : महिला	फोटो उपलब्ध	122	RJ/25/199/639457	निर्वाचक का नाम : सुखदेव पिता का नाम: पांचाराम गृह संख्या : 108 उम्र : 52 लिंग : पुरुष	फोटो उपलब्ध	123	SME0552745	निर्वाचक का नाम : सांवरलाल पिता का नाम: रामदेव गृह संख्या : 108 उम्र : 37 लिंग : पुरुष	फोटो उपलब्ध
124	SME0552752	निर्वाचक का नाम : लक्ष्मी पति का नाम: ओमप्रकाश गृह संख्या : 108 उम्र : 34 लिंग : महिला	फोटो उपलब्ध	125	JCJ2710960	निर्वाचक का नाम : शान्ती पति का नाम: तिलोक राम गृह संख्या : 110 उम्र : 54 लिंग : महिला	फोटो उपलब्ध	126	RJ/25/199/639512	निर्वाचक का नाम : पपुराम पिता का नाम: चूनाराम गृह संख्या : 110 उम्र : 50 लिंग : पुरुष	फोटो उपलब्ध
127	JCJ2711034	निर्वाचक का नाम : प्रेमड़ी पति का नाम: पप्पू राम गृह संख्या : 110 उम्र : 46 लिंग : महिला	फोटो उपलब्ध	128	SME0849687	निर्वाचक का नाम : सुरेश चन्द पिता का नाम: तिलोक राम गृह संख्या : 110 उम्र : 33 लिंग : पुरुष	फोटो उपलब्ध	129	RJ/25/199/639535	निर्वाचक का नाम : दीना पिता का नाम: हरदेव गृह संख्या : 111 उम्र : 60 लिंग : पुरुष	फोटो उपलब्ध
130	RJ/25/199/639474	निर्वाचक का नाम : शान्ति पति का नाम: दीना गृह संख्या : 111 उम्र : 59 लिंग : महिला	फोटो उपलब्ध	131	SME0208488	निर्वाचक का नाम : मुकेश राम पिता का नाम: दीनाराम गृह संख्या : 111 उम्र : 35 लिंग : पुरुष	फोटो उपलब्ध	132	SME0764159	निर्वाचक का नाम : भीयाराम पिता का नाम: दीनाराम गृह संख्या : 111 उम्र : 31 लिंग : पुरुष	फोटो उपलब्ध
133	RJ/25/199/639571	निर्वाचक का नाम : गणपत पिता का नाम: किशना गृह संख्या : 112 उम्र : 84 लिंग : पुरुष	फोटो उपलब्ध	134	JCJ2711026	निर्वाचक का नाम : गीतादेवी पति का नाम: सतुराम गृह संख्या : 112 उम्र : 63 लिंग : महिला	फोटो उपलब्ध	135	RJ/25/199/639556	निर्वाचक का नाम : धर्मराम पिता का नाम: गणपत गृह संख्या : 112 उम्र : 55 लिंग : पुरुष	फोटो उपलब्ध
136	RJ/25/199/639557	निर्वाचक का नाम : कमली पति का नाम: धर्मराम गृह संख्या : 112 उम्र : 52 लिंग : महिला	फोटो उपलब्ध	137	SME1381722	निर्वाचक का नाम : सूरजानी पति का नाम: अणदाराम गृह संख्या : 112 उम्र : 48 लिंग : महिला	फोटो उपलब्ध	138	SME1380674	निर्वाचक का नाम : अणदाराम पिता का नाम: गणपत राम गृह संख्या : 112 उम्र : 46 लिंग : पुरुष	फोटो उपलब्ध
139	SME0552786	निर्वाचक का नाम : प्रकाश पिता का नाम: सतुराम गृह संख्या : 112 उम्र : 36 लिंग : पुरुष	फोटो उपलब्ध	140	SME1033760	निर्वाचक का नाम : रामलाल पिता का नाम: धर्मराम गृह संख्या : 112 उम्र : 33 लिंग : पुरुष	फोटो उपलब्ध	141	SME0552778	निर्वाचक का नाम : राजुराम पिता का नाम: सतुराम गृह संख्या : 112 उम्र : 32 लिंग : पुरुष	फोटो उपलब्ध
142	SME1187467	निर्वाचक का नाम : मंजू देवी पति का नाम: पारस गृह संख्या : 112 उम्र : 32 लिंग : महिला	फोटो उपलब्ध	143	SME1187509	निर्वाचक का नाम : शोभा देवी पति का नाम: प्रकाश गृह संख्या : 112 उम्र : 30 लिंग : महिला	फोटो उपलब्ध	144	SME1380773	निर्वाचक का नाम : लक्ष्मी पति का नाम: रामलाल गृह संख्या : 112 उम्र : 30 लिंग : महिला	फोटो उपलब्ध
145	SME1033786	निर्वाचक का नाम : गोविन्दराम पिता का नाम: सतुराम गृह संख्या : 112 उम्र : 28 लिंग : पुरुष	फोटो उपलब्ध	146	SME1033794	निर्वाचक का नाम : मन्जू देवी पति का नाम: गोविन्दराम गृह संख्या : 112 उम्र : 28 लिंग : महिला	फोटो उपलब्ध	147	SME1911262	निर्वाचक का नाम : संजू पति का नाम: राजू राम गृह संख्या : 112 उम्र : 27 लिंग : महिला	फोटो उपलब्ध
148	SME1651223	निर्वाचक का नाम : मनीष पिता का नाम: धर्मराम गृह संख्या : 112 उम्र : 22 लिंग : पुरुष	फोटो उपलब्ध	149	RJ/25/199/639478	निर्वाचक का नाम : छोटू पिता का नाम: रामपाल गृह संख्या : 113 उम्र : 59 लिंग : पुरुष	फोटो उपलब्ध	150	RJ/25/199/639475	निर्वाचक का नाम : गेन्दूडी पति का नाम: छोटू गृह संख्या : 113 उम्र : 56 लिंग : महिला	फोटो उपलब्ध

151 निर्वाचक का नाम : सुरेश बावरी पिता का नाम: छोटूराम गृह संख्या : 113 उम्र : 31 लिंग : पुरुष	SME0764167 फोटो उपलब्ध	152 निर्वाचक का नाम : सीता देवी पति का नाम: महेंद्र कुमार गृह संख्या : 113 उम्र : 29 लिंग : महिला	SME1379395 फोटो उपलब्ध	153 निर्वाचक का नाम : शौकीन राम पिता का नाम: छोटू गृह संख्या : 113 उम्र : 29 लिंग : पुरुष	SME1406529 फोटो उपलब्ध
154 निर्वाचक का नाम : महेंद्र कुमार पिता का नाम: छोटूराम गृह संख्या : 113 उम्र : 27 लिंग : पुरुष	SME1381979 फोटो उपलब्ध	155 निर्वाचक का नाम : पूजा अन्य: छोटू गृह संख्या : 113 उम्र : 26 लिंग : महिला	SME1406321 फोटो उपलब्ध	156 निर्वाचक का नाम : बीरमाराम पिता का नाम: रामपाल गृह संख्या : 114 उम्र : 57 लिंग : पुरुष	RJ/25/199/639278 फोटो उपलब्ध
157 निर्वाचक का नाम : रतनाई पति का नाम: हुक्माराम गृह संख्या : 114 उम्र : 56 लिंग : महिला	JCJ2711067 फोटो उपलब्ध	158 निर्वाचक का नाम : शारदा पति का नाम: बीरमाराम गृह संख्या : 114 उम्र : 55 लिंग : महिला	RJ/25/199/639472 फोटो उपलब्ध	159 निर्वाचक का नाम : सुनीलराम बावरी पिता का नाम: बीरमाराम गृह संख्या : 114 उम्र : 33 लिंग : पुरुष	SME1033802 फोटो उपलब्ध
160 निर्वाचक का नाम : नीतू चौकीदार पिता का नाम: सुनीलराम गृह संख्या : 114 उम्र : 30 लिंग : महिला	SME1033810 फोटो उपलब्ध	161 निर्वाचक का नाम : पवन पिता का नाम: बीरमा राम गृह संख्या : 114 उम्र : 29 लिंग : पुरुष	SME1034180 फोटो उपलब्ध	162 निर्वाचक का नाम : धनश्याम पिता का नाम: हुक्माराम गृह संख्या : 114 उम्र : 28 लिंग : पुरुष	SME1033844 फोटो उपलब्ध
163 निर्वाचक का नाम : सोरमा देवी पति का नाम: धनश्याम गृह संख्या : 114 उम्र : 28 लिंग : महिला	SME1033851 फोटो उपलब्ध	164 निर्वाचक का नाम : विश्राम माता का नाम: रतनाई गृह संख्या : 114 उम्र : 23 लिंग : पुरुष	SME1562545 फोटो उपलब्ध	165 निर्वाचक का नाम : सुखा पिता का नाम: मोहन गृह संख्या : 115 उम्र : 62 लिंग : पुरुष	RJ/25/199/639336 फोटो उपलब्ध
166 निर्वाचक का नाम : परमुडी पति का नाम: सुखा गृह संख्या : 115 उम्र : 59 लिंग : महिला	RJ/25/199/639317 फोटो उपलब्ध	167 निर्वाचक का नाम : नाथू पिता का नाम: मोहन गृह संख्या : 115 उम्र : 55 लिंग : पुरुष	RJ/25/199/639311 फोटो उपलब्ध	168 निर्वाचक का नाम : शारदा पति का नाम: नाथू गृह संख्या : 115 उम्र : 54 लिंग : महिला	RJ/25/199/639312 फोटो उपलब्ध
169 निर्वाचक का नाम : सांवर पिता का नाम: नथू राम गृह संख्या : 115 उम्र : 30 लिंग : पुरुष	SME1381730 फोटो उपलब्ध	170 निर्वाचक का नाम : ममता पति का नाम: सांवर लाल गृह संख्या : 115 उम्र : 29 लिंग : महिला	SME1381714 फोटो उपलब्ध	171 निर्वाचक का नाम : पूजा बावरी पति का नाम: पवन गृह संख्या : 115 उम्र : 26 लिंग : महिला	SME1381763 फोटो उपलब्ध
172 निर्वाचक का नाम : मुकेश पिता का नाम: नाथू राम गृह संख्या : 115 उम्र : 25 लिंग : पुरुष	SME1380427 फोटो उपलब्ध	173 निर्वाचक का नाम : सरिता मकवाना पिता का नाम: संतोष राम गृह संख्या : 115 उम्र : 22 लिंग : महिला	SME1894450 फोटो उपलब्ध	174 निर्वाचक का नाम : महिपाल मकवाना पिता का नाम: संतोष राम गृह संख्या : 115 उम्र : 19 लिंग : पुरुष	SME1894500 फोटो उपलब्ध
175 निर्वाचक का नाम : संतोष राम पिता का नाम: रतन लाल गृह संख्या : 115 क उम्र : 44 लिंग : पुरुष	SME0047605 फोटो उपलब्ध	176 निर्वाचक का नाम : सुप्यारी पति का नाम: संतोष राम गृह संख्या : 115 क उम्र : 41 लिंग : महिला	SME0047613 फोटो उपलब्ध	177 निर्वाचक का नाम : रामदेव पिता का नाम: खीयाराम गृह संख्या : 117 उम्र : 57 लिंग : पुरुष	RJ/25/199/639510 फोटो उपलब्ध
178 निर्वाचक का नाम : धोलची पति का नाम: रामदेव गृह संख्या : 117 उम्र : 55 लिंग : महिला	RJ/25/199/639513 फोटो उपलब्ध	179 निर्वाचक का नाम : सुरेश पिता का नाम: रामदेव गृह संख्या : 117 उम्र : 32 लिंग : पुरुष	SME0552794 फोटो उपलब्ध	180 निर्वाचक का नाम : शोभा देवी पति का नाम: सुरेश गृह संख्या : 117 उम्र : 30 लिंग : महिला	SME0764175 फोटो उपलब्ध

181 निर्वाचक का नाम : सांवर लाल पिता का नाम: रामदेव गृह संख्या : 117 उम्र : 30 लिंग : पुरुष	SME1133206 फोटो उपलब्ध	182 निर्वाचक का नाम : सुशीला पति का नाम: दशरथ गृह संख्या : 117 उम्र : 28 लिंग : महिला	SME1379130 फोटो उपलब्ध	183 निर्वाचक का नाम : दशरथ पिता का नाम: रामदेव गृह संख्या : 117 उम्र : 27 लिंग : पुरुष	SME1033869 फोटो उपलब्ध
184 निर्वाचक का नाम : उगमा राम पिता का नाम: गोकलराम गृह संख्या : 118 उम्र : 62 लिंग : पुरुष	SME1873678 फोटो उपलब्ध	185 निर्वाचक का नाम : शारदा पति का नाम: उगमाराम गृह संख्या : 118 उम्र : 52 लिंग : महिला	RJ/25/199/639385 फोटो उपलब्ध	186 निर्वाचक का नाम : किशोर पिता का नाम: उगमाराम गृह संख्या : 118 उम्र : 34 लिंग : पुरुष	SME1033885 फोटो उपलब्ध
187 निर्वाचक का नाम : सरोज पति का नाम: चेनाराम गृह संख्या : 118 उम्र : 31 लिंग : महिला	SME1033901 फोटो उपलब्ध	188 निर्वाचक का नाम : सुशीला पति का नाम: किशोर गृह संख्या : 118 उम्र : 30 लिंग : महिला	SME1033927 फोटो उपलब्ध	189 निर्वाचक का नाम : चेना राम पिता का नाम: उगमाराम गृह संख्या : 118 उम्र : 28 लिंग : पुरुष	SME1033935 फोटो उपलब्ध
190 निर्वाचक का नाम : सीता पति का नाम: लखाराम गृह संख्या : 119 उम्र : 66 लिंग : महिला	RJ/25/199/639570 फोटो उपलब्ध	191 निर्वाचक का नाम : नेमाराम पिता का नाम: लखाराम गृह संख्या : 119 उम्र : 41 लिंग : पुरुष	JCJ1574078 फोटो उपलब्ध	192 निर्वाचक का नाम : सन्तु देवी पति का नाम: नेमाराम गृह संख्या : 119 उम्र : 39 लिंग : महिला	SME0406306 फोटो उपलब्ध
193 निर्वाचक का नाम : ओमप्रकाश पिता का नाम: लाखाराम गृह संख्या : 119 उम्र : 36 लिंग : पुरुष	SME1379361 फोटो उपलब्ध	194 निर्वाचक का नाम : लोकेश पति का नाम: ओमप्रकाश गृह संख्या : 119 उम्र : 31 लिंग : महिला	SME1379403 फोटो उपलब्ध	195 निर्वाचक का नाम : लखूडी पति का नाम: भीजाराम गृह संख्या : 120 उम्र : 84 लिंग : महिला	RJ/25/199/639256 फोटो उपलब्ध
196 निर्वाचक का नाम : जस्सराम पिता का नाम: भीजाराम गृह संख्या : 120 उम्र : 57 लिंग : पुरुष	RJ/25/199/639365 फोटो उपलब्ध	197 निर्वाचक का नाम : बाबूडी पति का नाम: जस्सराम गृह संख्या : 120 उम्र : 54 लिंग : महिला	JCJ1733344 फोटो उपलब्ध	198 निर्वाचक का नाम : रामनिवास पिता का नाम: भीजाराम गृह संख्या : 120 उम्र : 45 लिंग : पुरुष	JCJ2711083 फोटो उपलब्ध
199 निर्वाचक का नाम : बसन्ती पति का नाम: रामनिवास गृह संख्या : 120 उम्र : 45 लिंग : महिला	JCJ2711000 फोटो उपलब्ध	200 निर्वाचक का नाम : बक्षा राम पिता का नाम: जस्सा राम गृह संख्या : 120 उम्र : 27 लिंग : पुरुष	SME1380070 फोटो उपलब्ध	201 निर्वाचक का नाम : सरोज पति का नाम: बक्षाराम गृह संख्या : 120 उम्र : 26 लिंग : महिला	SME1064112 फोटो उपलब्ध
202 निर्वाचक का नाम : मुकेश बावरी पिता का नाम: रामनिवास गृह संख्या : 120 उम्र : 22 लिंग : पुरुष	SME1546159 फोटो उपलब्ध	203 निर्वाचक का नाम : नरेश पिता का नाम: रामनिवास गृह संख्या : 120 उम्र : 20 लिंग : पुरुष	SME1784081 फोटो उपलब्ध	204 निर्वाचक का नाम : प्रेमडी पति का नाम: घरमा गृह संख्या : 121 उम्र : 50 लिंग : महिला	JCJ1488832 फोटो उपलब्ध
205 निर्वाचक का नाम : बहादरराम पिता का नाम: देवीराम गृह संख्या : 122 उम्र : 64 लिंग : पुरुष	JCJ2710861 फोटो उपलब्ध	206 निर्वाचक का नाम : सोहनी पति का नाम: बहादरराम गृह संख्या : 122 उम्र : 62 लिंग : महिला	JCJ2710879 फोटो उपलब्ध	207 निर्वाचक का नाम : पारसमल पिता का नाम: देवीराम गृह संख्या : 122 उम्र : 51 लिंग : पुरुष	SME0047142 फोटो उपलब्ध
208 निर्वाचक का नाम : रामेश्वरी पति का नाम: पप्पूराम गृह संख्या : 122 उम्र : 50 लिंग : महिला	JCJ2710978 फोटो उपलब्ध	209 निर्वाचक का नाम : पप्पूराम पिता का नाम: जयराम गृह संख्या : 122 उम्र : 49 लिंग : पुरुष	RJ/25/199/639608 फोटो उपलब्ध	210 निर्वाचक का नाम : सुखदेवराम पिता का नाम: देवीराम गृह संख्या : 122 उम्र : 48 लिंग : पुरुष	JCJ2711133 फोटो उपलब्ध

211	SME0406314	निर्वाचक का नाम : सुरज्या पति का नाम: सुखदेवराम गृह संख्या : 122 उम्र : 46 लिंग : महिला	फोटो उपलब्ध	212	SME1380021	निर्वाचक का नाम : जसोदा पति का नाम: महेंद्र गृह संख्या : 122 उम्र : 41 लिंग : महिला	फोटो उपलब्ध	213	SME0500546	निर्वाचक का नाम : ओमप्रकाश पिता का नाम: बहादुर राम गृह संख्या : 122 उम्र : 36 लिंग : पुरुष	फोटो उपलब्ध
214	SME0500553	निर्वाचक का नाम : प्रधानराम पिता का नाम: बहादुर राम गृह संख्या : 122 उम्र : 34 लिंग : पुरुष	फोटो उपलब्ध	215	SME0552802	निर्वाचक का नाम : राजुराम बखरी पिता का नाम: बहादुरराम गृह संख्या : 122 उम्र : 33 लिंग : पुरुष	फोटो उपलब्ध	216	SME1664390	निर्वाचक का नाम : कैलाश पिता का नाम: बहादुरराम गृह संख्या : 122 उम्र : 31 लिंग : पुरुष	फोटो उपलब्ध
217	SME0849695	निर्वाचक का नाम : विमला देवी पति का नाम: प्रधान राम गृह संख्या : 122 उम्र : 30 लिंग : महिला	फोटो उपलब्ध	218	SME1664622	निर्वाचक का नाम : किशोर पिता का नाम: बहादुरराम गृह संख्या : 122 उम्र : 30 लिंग : पुरुष	फोटो उपलब्ध	219	SME1664366	निर्वाचक का नाम : शोभा पिता का नाम: बहादुर गृह संख्या : 122 उम्र : 28 लिंग : महिला	फोटो उपलब्ध
220	SME1379932	निर्वाचक का नाम : महेंद्र पिता का नाम: पारसराम गृह संख्या : 122 उम्र : 27 लिंग : पुरुष	फोटो उपलब्ध	221	SME1111079	निर्वाचक का नाम : शौकीन राम बावरी पिता का नाम: सुखदेव राम गृह संख्या : 122 उम्र : 26 लिंग : पुरुष	फोटो उपलब्ध	R 222	SME1520014	निर्वाचक का नाम : महेंद्र पिता का नाम: पारस गृह संख्या : 122 उम्र : 24 लिंग : पुरुष	फोटो उपलब्ध
223	SME1520063	निर्वाचक का नाम : ममता पति का नाम: महेंद्र गृह संख्या : 122 उम्र : 24 लिंग : महिला	फोटो उपलब्ध	224	SME1664655	निर्वाचक का नाम : सागर पिता का नाम: सुखदेव राम गृह संख्या : 122 उम्र : 23 लिंग : पुरुष	फोटो उपलब्ध	225	SME1664325	निर्वाचक का नाम : सुरता पिता का नाम: बहादुरराम गृह संख्या : 122 उम्र : 22 लिंग : महिला	फोटो उपलब्ध
226	SME1711209	निर्वाचक का नाम : सांवर लाल पिता का नाम: पपुरम गृह संख्या : 122 उम्र : 22 लिंग : पुरुष	फोटो उपलब्ध	227	RJ/25/199/639220	निर्वाचक का नाम : गुदड पिता का नाम: सादुल गृह संख्या : 123 उम्र : 74 लिंग : पुरुष	फोटो उपलब्ध	228	JCJ2710994	निर्वाचक का नाम : केलम पति का नाम: जसाराम गृह संख्या : 123 उम्र : 47 लिंग : महिला	फोटो उपलब्ध
229	JCJ1312321	निर्वाचक का नाम : माणकराम पिता का नाम: गुदडराम गृह संख्या : 123 उम्र : 43 लिंग : पुरुष	फोटो उपलब्ध	230	JCJ2710713	निर्वाचक का नाम : सन्तोष देवी पति का नाम: माणक राम गृह संख्या : 123 उम्र : 37 लिंग : महिला	फोटो उपलब्ध	231	RJ/25/199/639060	निर्वाचक का नाम : प्रभू पिता का नाम: सादुल गृह संख्या : 124 उम्र : 82 लिंग : पुरुष	फोटो उपलब्ध
232	SME1876044	निर्वाचक का नाम : धरमाराम पिता का नाम: प्रभू गृह संख्या : 124 उम्र : 61 लिंग : पुरुष	फोटो उपलब्ध	233	JCJ1733351	निर्वाचक का नाम : रामकंवरी पति का नाम: धरमाराम गृह संख्या : 124 उम्र : 59 लिंग : महिला	फोटो उपलब्ध	234	RJ/25/199/639228	निर्वाचक का नाम : ओंकार पिता का नाम: धीसा गृह संख्या : 125 उम्र : 64 लिंग : पुरुष	फोटो उपलब्ध
235	RJ/25/199/639230	निर्वाचक का नाम : कमली पति का नाम: ओंकार गृह संख्या : 125 उम्र : 62 लिंग : महिला	फोटो उपलब्ध	236	SME1033943	निर्वाचक का नाम : धमण्डाराम पिता का नाम: ओंकार राम गृह संख्या : 125 उम्र : 38 लिंग : पुरुष	फोटो उपलब्ध	237	SME1033950	निर्वाचक का नाम : सुरमा देवी पति का नाम: धमण्डा राम गृह संख्या : 125 उम्र : 35 लिंग : महिला	फोटो उपलब्ध
238	RJ/25/199/639232	निर्वाचक का नाम : अरजन पिता का नाम: धीसा गृह संख्या : 126 उम्र : 74 लिंग : पुरुष	फोटो उपलब्ध	239	RJ/25/199/639235	निर्वाचक का नाम : पतासी पति का नाम: अरजन गृह संख्या : 126 उम्र : 72 लिंग : महिला	फोटो उपलब्ध	240	JCJ1574094	निर्वाचक का नाम : ओमाराम पिता का नाम: अर्जुनराम गृह संख्या : 126 उम्र : 50 लिंग : पुरुष	फोटो उपलब्ध

241	JCJ1574086	निर्वाचक का नाम : संतोष पति का नाम: ओमाराम गृह संख्या : 126 उम्र : 49 लिंग : महिला	फोटो उपलब्ध	242	SME0240325	निर्वाचक का नाम : बगदाराम पिता का नाम: अर्जुनराम गृह संख्या : 126 उम्र : 48 लिंग : पुरुष	फोटो उपलब्ध	243	JCJ1733369	निर्वाचक का नाम : पपूराम पिता का नाम: अर्जुनराम गृह संख्या : 126 उम्र : 42 लिंग : पुरुष	फोटो उपलब्ध
244	SME0366518	निर्वाचक का नाम : सरोज देवी पति का नाम: पपूराम गृह संख्या : 126 उम्र : 37 लिंग : महिला	फोटो उपलब्ध	245	RJ/25/199/639374	निर्वाचक का नाम : लुणाराम पिता का नाम: शिवदान गृह संख्या : 128 उम्र : 53 लिंग : पुरुष	फोटो उपलब्ध	246	JCJ2710895	निर्वाचक का नाम : सीतुडी पति का नाम: लुणाराम गृह संख्या : 128 उम्र : 52 लिंग : महिला	फोटो उपलब्ध
247	JCJ1733377	निर्वाचक का नाम : राणाराम पिता का नाम: शिवदानराम गृह संख्या : 128 उम्र : 50 लिंग : पुरुष	फोटो उपलब्ध	248	SME1878677	निर्वाचक का नाम : नेमी चांद पिता का नाम: लुना राम गृह संख्या : 128 उम्र : 25 लिंग : पुरुष	फोटो उपलब्ध	249	SME1878669	निर्वाचक का नाम : राम कुवर बावरी पिता का नाम: लुना राम गृह संख्या : 128 उम्र : 20 लिंग : पुरुष	फोटो उपलब्ध
250	SME1878685	निर्वाचक का नाम : सुनील चौकडदर पिता का नाम: राणा राम गृह संख्या : 128 उम्र : 20 लिंग : पुरुष	फोटो उपलब्ध	251	JCJ1733393	निर्वाचक का नाम : जोधा पिता का नाम: शिवदान गृह संख्या : 129 उम्र : 69 लिंग : पुरुष	फोटो उपलब्ध	252	JCJ1604123	निर्वाचक का नाम : जानकी पति का नाम: जोधा गृह संख्या : 129 उम्र : 66 लिंग : महिला	फोटो उपलब्ध
253	SME0500561	निर्वाचक का नाम : रमेश पिता का नाम: जोधा गृह संख्या : 129 उम्र : 37 लिंग : पुरुष	फोटो उपलब्ध	254	SME0500579	निर्वाचक का नाम : सीता पति का नाम: रमेश गृह संख्या : 129 उम्र : 34 लिंग : महिला	फोटो उपलब्ध	255	RJ/25/199/639212	निर्वाचक का नाम : दाखुडी पति का नाम: पूनाराम गृह संख्या : 130 उम्र : 84 लिंग : महिला	फोटो उपलब्ध
256	RJ/25/199/639303	निर्वाचक का नाम : मतुडी पति का नाम: रामनिवास गृह संख्या : 130 उम्र : 56 लिंग : महिला	फोटो उपलब्ध	257	SME0552828	निर्वाचक का नाम : रामनिवास पिता का नाम: पुनाराम गृह संख्या : 130 उम्र : 52 लिंग : पुरुष	फोटो उपलब्ध	258	SME0552810	निर्वाचक का नाम : उगाराम पिता का नाम: पुनाराम गृह संख्या : 130 उम्र : 49 लिंग : पुरुष	फोटो उपलब्ध
259	SME1915552	निर्वाचक का नाम : संतरा पति का नाम: छोटू गृह संख्या : 131 उम्र : 63 लिंग : महिला	फोटो उपलब्ध	260	RJ/25/199/639334	निर्वाचक का नाम : छोटू पिता का नाम: पूना गृह संख्या : 131 उम्र : 59 लिंग : पुरुष	फोटो उपलब्ध	261	SME1915545	निर्वाचक का नाम : मुकेश पिता का नाम: छोटू गृह संख्या : 131 उम्र : 22 लिंग : पुरुष	फोटो उपलब्ध
262	RJ/25/199/639182	निर्वाचक का नाम : चुतरा पिता का नाम: पूना गृह संख्या : 132 उम्र : 62 लिंग : पुरुष	फोटो उपलब्ध	263	RJ/25/199/639438	निर्वाचक का नाम : मेनकी पति का नाम: चुतरा गृह संख्या : 132 उम्र : 59 लिंग : महिला	फोटो उपलब्ध	264	SME0552836	निर्वाचक का नाम : सुरेश पिता का नाम: चतराराम गृह संख्या : 132 उम्र : 36 लिंग : पुरुष	फोटो उपलब्ध
265	SME0552844	निर्वाचक का नाम : कवरी पति का नाम: सुरेश गृह संख्या : 132 उम्र : 33 लिंग : महिला	फोटो उपलब्ध	266	RJ/25/199/639501	निर्वाचक का नाम : डूंगाराम पिता का नाम: भंवरराम गृह संख्या : 133 उम्र : 79 लिंग : पुरुष	फोटो उपलब्ध	267	RJ/25/199/639461	निर्वाचक का नाम : बस्तीराम पिता का नाम: डूंगाराम गृह संख्या : 133 उम्र : 66 लिंग : पुरुष	फोटो उपलब्ध
268	RJ/25/199/639464	निर्वाचक का नाम : सीता पति का नाम: बस्तीराम गृह संख्या : 133 उम्र : 56 लिंग : महिला	फोटो उपलब्ध	269	SME0552877	निर्वाचक का नाम : संतोष पिता का नाम: डूंगाराम गृह संख्या : 133 उम्र : 42 लिंग : पुरुष	फोटो उपलब्ध	270	SME0552885	निर्वाचक का नाम : इन्द्रा पति का नाम: संतोष गृह संख्या : 133 उम्र : 41 लिंग : महिला	फोटो उपलब्ध

271 निर्वाचक का नाम : सेठाराम पिता का नाम: डूंगाराम गृह संख्या : 133 उम्र : 40 लिंग : पुरुष	SME0552851 फोटो उपलब्ध	272 निर्वाचक का नाम : संतोष पति का नाम: सेठाराम गृह संख्या : 133 उम्र : 40 लिंग : महिला	SME0552869 फोटो उपलब्ध	273 निर्वाचक का नाम : राजूडी पति का नाम: प्रहलाद गृह संख्या : 135 उम्र : 73 लिंग : महिला	RJ/25/199/639236 फोटो उपलब्ध
274 निर्वाचक का नाम : दुर्गाराम पिता का नाम: प्रहलाद गृह संख्या : 135 उम्र : 56 लिंग : पुरुष	SME0406330 फोटो उपलब्ध	275 निर्वाचक का नाम : लछूडी पति का नाम: दुर्गाराम गृह संख्या : 135 उम्र : 53 लिंग : महिला	SME0406348 फोटो उपलब्ध	276 निर्वाचक का नाम : मंगलाराम पिता का नाम: प्रहलाद गृह संख्या : 135 उम्र : 47 लिंग : पुरुष	SME0140269 फोटो उपलब्ध
277 निर्वाचक का नाम : लीला पति का नाम: मंगलाराम गृह संख्या : 135 उम्र : 45 लिंग : महिला	SME0240218 फोटो उपलब्ध	278 निर्वाचक का नाम : भोमाराम पिता का नाम: प्रहलाद गृह संख्या : 135 उम्र : 43 लिंग : पुरुष	JCJ1752823 फोटो उपलब्ध	279 निर्वाचक का नाम : सीताराम पिता का नाम: प्रहलाद राम गृह संख्या : 135 उम्र : 38 लिंग : पुरुष	SME0208496 फोटो उपलब्ध
280 निर्वाचक का नाम : रामकवरी पति का नाम: सीताराम गृह संख्या : 135 उम्र : 35 लिंग : महिला	SME0208504 फोटो उपलब्ध	281 निर्वाचक का नाम : पुष्पा देवी पति का नाम: भोमाराम गृह संख्या : 135 उम्र : 34 लिंग : महिला	SME0552893 फोटो उपलब्ध	282 निर्वाचक का नाम : सांवरी पिता का नाम: मंगलाराम गृह संख्या : 135 उम्र : 23 लिंग : महिला	SME1379106 फोटो उपलब्ध
283 निर्वाचक का नाम : इंद्रजीत पिता का नाम: दुर्गाराम गृह संख्या : 135 उम्र : 23 लिंग : पुरुष	SME1422393 फोटो उपलब्ध	284 निर्वाचक का नाम : सहदेव पिता का नाम: सीताराम गृह संख्या : 135 उम्र : 21 लिंग : पुरुष	SME1658152 फोटो उपलब्ध	285 निर्वाचक का नाम : रामगोपाल पिता का नाम: गुलाब राम गृह संख्या : 136 उम्र : 41 लिंग : पुरुष	SME0406355 फोटो उपलब्ध
286 निर्वाचक का नाम : राजू देवी पति का नाम: रामगोपाल गृह संख्या : 136 उम्र : 38 लिंग : महिला	SME0071175 फोटो उपलब्ध	287 निर्वाचक का नाम : किरण पिता का नाम: राम गोपाल गृह संख्या : 136 उम्र : 23 लिंग : महिला	SME1420561 फोटो उपलब्ध	288 निर्वाचक का नाम : दशरथ पिता का नाम: रामगोपाल गृह संख्या : 136 उम्र : 21 लिंग : पुरुष	SME1665157 फोटो उपलब्ध
289 निर्वाचक का नाम : ओमप्रकाश पिता का नाम: सुखाराम गृह संख्या : 136 क उम्र : 37 लिंग : पुरुष	SME0764183 फोटो उपलब्ध	290 निर्वाचक का नाम : सुरमा देवी पति का नाम: ओमप्रकाश गृह संख्या : 136 क उम्र : 34 लिंग : महिला	SME0764191 फोटो उपलब्ध	291 निर्वाचक का नाम : सतुराम पिता का नाम: केसाराम गृह संख्या : 137 उम्र : 50 लिंग : पुरुष	RJ/25/199/639554 फोटो उपलब्ध
292 निर्वाचक का नाम : इन्द्रा देवी पति का नाम: सतुराम गृह संख्या : 137 उम्र : 47 लिंग : महिला	SME0552901 फोटो उपलब्ध	293 निर्वाचक का नाम : पूजा देवी पति का नाम: सांवर लाल गृह संख्या : 137 उम्र : 23 लिंग : महिला	SME1673094 फोटो उपलब्ध	294 निर्वाचक का नाम : मातिया पति का नाम: गिरधारी गृह संख्या : 137 उम्र : 23 लिंग : महिला	SME1680487 फोटो उपलब्ध
295 निर्वाचक का नाम : गिरधारी लाल पिता का नाम: सतुराम गृह संख्या : 137 उम्र : 22 लिंग : पुरुष	SME1664739 फोटो उपलब्ध	296 निर्वाचक का नाम : सांवर लाल पिता का नाम: सतुराम गृह संख्या : 137 उम्र : 21 लिंग : पुरुष	SME1673243 फोटो उपलब्ध	297 निर्वाचक का नाम : कमलेश पिता का नाम: सतुराम गृह संख्या : 137 उम्र : 20 लिंग : पुरुष	SME1755685 फोटो उपलब्ध
298 निर्वाचक का नाम : मीसतुडी पति का नाम: घेवरराम गृह संख्या : 138 उम्र : 65 लिंग : महिला	SME0296723 फोटो उपलब्ध	299 निर्वाचक का नाम : माणक राम पिता का नाम: घेवरराम गृह संख्या : 138 उम्र : 43 लिंग : पुरुष	SME0552919 फोटो उपलब्ध	300 निर्वाचक का नाम : ओम प्रकाश पिता का नाम: घेवरराम गृह संख्या : 138 उम्र : 36 लिंग : पुरुष	SME0552927 फोटो उपलब्ध

301	SME0764217	निर्वाचक का नाम : तोलकी पति का नाम: सोहन गृह संख्या : 140 उम्र : 77 लिंग : महिला	फोटो उपलब्ध	302	SME0764209	निर्वाचक का नाम : सोहन पिता का नाम: पुना गृह संख्या : 140 उम्र : 69 लिंग : पुरुष	फोटो उपलब्ध	303	RJ/25/199/639302	निर्वाचक का नाम : मांगूडी पति का नाम: गृह संख्या : 141 उम्र : 66 लिंग : महिला	फोटो उपलब्ध
304	SME0140277	निर्वाचक का नाम : हडमानराम पिता का नाम: बंशीराम गृह संख्या : 141 उम्र : 45 लिंग : पुरुष	फोटो उपलब्ध	305	JCJ2710705	निर्वाचक का नाम : सांवरी पति का नाम: हडमानराम गृह संख्या : 141 उम्र : 45 लिंग : महिला	फोटो उपलब्ध	306	RJ/25/199/639517	निर्वाचक का नाम : भीकाराम पिता का नाम: पुसाराम गृह संख्या : 142 उम्र : 69 लिंग : पुरुष	फोटो उपलब्ध
307	RJ/25/199/639519	निर्वाचक का नाम : कमली पति का नाम: भीकाराम गृह संख्या : 142 उम्र : 66 लिंग : महिला	फोटो उपलब्ध	308	SME1033976	निर्वाचक का नाम : संतरा पति का नाम: शिवकरण गृह संख्या : 142 उम्र : 30 लिंग : महिला	फोटो उपलब्ध	309	SME1427061	निर्वाचक का नाम : छीतरमाल पिता का नाम: भिकाराम गृह संख्या : 142 उम्र : 30 लिंग : पुरुष	फोटो उपलब्ध
310	SME1033984	निर्वाचक का नाम : शिवकरण पिता का नाम: भिका गृह संख्या : 142 उम्र : 28 लिंग : पुरुष	फोटो उपलब्ध	311	SME1427129	निर्वाचक का नाम : मुकेश पिता का नाम: भिका राम गृह संख्या : 142 उम्र : 27 लिंग : पुरुष	फोटो उपलब्ध	312	RJ/25/199/639433	निर्वाचक का नाम : दल्ला पिता का नाम: पुसा गृह संख्या : 143 उम्र : 77 लिंग : पुरुष	फोटो उपलब्ध
313	RJ/25/199/639301	निर्वाचक का नाम : सोहनी पति का नाम: दल्ला गृह संख्या : 143 उम्र : 73 लिंग : महिला	फोटो उपलब्ध	314	SME1855634	निर्वाचक का नाम : शोकिनराम पिता का नाम: दला राम गृह संख्या : 143 उम्र : 72 लिंग : पुरुष	फोटो उपलब्ध	315	SME1855659	निर्वाचक का नाम : सुमित्रा पति का नाम: शोकिन राम गृह संख्या : 143 उम्र : 69 लिंग : महिला	फोटो उपलब्ध
316	SME1971175	निर्वाचक का नाम : घरमाराम पिता का नाम: दल्ला गृह संख्या : 143 उम्र : 61 लिंग : पुरुष	फोटो उपलब्ध	317	SME0140319	निर्वाचक का नाम : भरपाई पति का नाम: धर्मराम गृह संख्या : 143 उम्र : 59 लिंग : महिला	फोटो उपलब्ध	318	SME0552935	निर्वाचक का नाम : दुर्गाराम पिता का नाम: पाबाराम गृह संख्या : 143 उम्र : 49 लिंग : पुरुष	फोटो उपलब्ध
319	JCJ1312347	निर्वाचक का नाम : शोकिनराम पिता का नाम: दल्लाराम गृह संख्या : 143 उम्र : 45 लिंग : पुरुष	फोटो उपलब्ध	320	SME0140285	निर्वाचक का नाम : सुमित्रा पति का नाम: शौकीन राम गृह संख्या : 143 उम्र : 44 लिंग : महिला	फोटो उपलब्ध	321	SME0140327	निर्वाचक का नाम : संतोक राम पिता का नाम: दला राम गृह संख्या : 143 उम्र : 43 लिंग : पुरुष	फोटो उपलब्ध
322	SME0276220	निर्वाचक का नाम : गीता पति का नाम: संतोक राम गृह संख्या : 143 उम्र : 43 लिंग : महिला	फोटो उपलब्ध	323	JCJ2710929	निर्वाचक का नाम : रामेश्वर लाल पिता का नाम: दलाराम गृह संख्या : 143 उम्र : 39 लिंग : पुरुष	फोटो उपलब्ध	324	SME0552943	निर्वाचक का नाम : शारदा पति का नाम: दुर्गाराम गृह संख्या : 143 उम्र : 39 लिंग : महिला	फोटो उपलब्ध
325	SME0552950	निर्वाचक का नाम : सुनीता पति का नाम: रामेश्वरलाल गृह संख्या : 143 उम्र : 33 लिंग : महिला	फोटो उपलब्ध	326	SME1381813	निर्वाचक का नाम : भूपेद्र कुमार पिता का नाम: शौकीन राम गृह संख्या : 143 उम्र : 23 लिंग : पुरुष	फोटो उपलब्ध	327	SME1713312	निर्वाचक का नाम : डाली पिता का नाम: धर्मराम गृह संख्या : 143 उम्र : 21 लिंग : महिला	फोटो उपलब्ध
328	SME1878156	निर्वाचक का नाम : सीता राम पिता का नाम: दुर्गा राम गृह संख्या : 143 उम्र : 21 लिंग : पुरुष	फोटो उपलब्ध	329	RJ/25/199/639200	निर्वाचक का नाम : टोडा पिता का नाम: मांगू गृह संख्या : 145 उम्र : 62 लिंग : पुरुष	फोटो उपलब्ध	330	SME1033992	निर्वाचक का नाम : सुरमा देवी पति का नाम: बक्साराम गृह संख्या : 145 उम्र : 32 लिंग : महिला	फोटो उपलब्ध

331	SME1034008	निर्वाचक का नाम : बक्षा राम पिता का नाम: टोडराम गृह संख्या : 145 उम्र : 31 लिंग : पुरुष	फोटो उपलब्ध	332	SME1862127	निर्वाचक का नाम : रविंद्र पिता का नाम: टोडा गृह संख्या : 145 उम्र : 23 लिंग : पुरुष	फोटो उपलब्ध	333	RJ/25/199/639483	निर्वाचक का नाम : जानकी पिता का नाम: आपूराम गृह संख्या : 146 उम्र : 69 लिंग : महिला	फोटो उपलब्ध
334	SME0296764	निर्वाचक का नाम : ढगलाराम पिता का नाम: आपूराम गृह संख्या : 146 उम्र : 42 लिंग : पुरुष	फोटो उपलब्ध	335	SME0296772	निर्वाचक का नाम : बाजू देवी पिता का नाम: ढगलाराम गृह संख्या : 146 उम्र : 41 लिंग : महिला	फोटो उपलब्ध	336	SME0406363	निर्वाचक का नाम : सवाई राम पिता का नाम: आपूराम गृह संख्या : 146 उम्र : 40 लिंग : पुरुष	फोटो उपलब्ध
337	SME0296749	निर्वाचक का नाम : मंजू देवी पिता का नाम: सवाईराम गृह संख्या : 146 उम्र : 38 लिंग : महिला	फोटो उपलब्ध	338	SME0552968	निर्वाचक का नाम : मलाराम पिता का नाम: आपूराम गृह संख्या : 146 उम्र : 36 लिंग : पुरुष	फोटो उपलब्ध	339	RJ/25/199/639264	निर्वाचक का नाम : उगरा पिता का नाम: भागू गृह संख्या : 147 उम्र : 62 लिंग : पुरुष	फोटो उपलब्ध
340	RJ/25/199/639263	निर्वाचक का नाम : लाली पिता का नाम: उगरा गृह संख्या : 147 उम्र : 59 लिंग : महिला	फोटो उपलब्ध	341	RJ/25/199/639114	निर्वाचक का नाम : पुरखा पिता का नाम: भागू गृह संख्या : 147 उम्र : 55 लिंग : पुरुष	फोटो उपलब्ध	342	RJ/25/199/639431	निर्वाचक का नाम : कमली पिता का नाम: पुरखा गृह संख्या : 147 उम्र : 54 लिंग : महिला	फोटो उपलब्ध
343	RJ/25/199/639551	निर्वाचक का नाम : दुरगा पिता का नाम: भागू गृह संख्या : 147 उम्र : 52 लिंग : पुरुष	फोटो उपलब्ध	344	RJ/25/199/639484	निर्वाचक का नाम : रतनी पिता का नाम: दुरगा गृह संख्या : 147 उम्र : 50 लिंग : महिला	फोटो उपलब्ध	345	JCJ1604131	निर्वाचक का नाम : रामनिवास पिता का नाम: भागूराम गृह संख्या : 147 उम्र : 50 लिंग : पुरुष	फोटो उपलब्ध
346	JCJ1733401	निर्वाचक का नाम : कंचन पिता का नाम: रामनिवास गृह संख्या : 147 उम्र : 49 लिंग : महिला	फोटो उपलब्ध	347	SME0296798	निर्वाचक का नाम : सुवाराम पिता का नाम: उगराराम गृह संख्या : 147 उम्र : 35 लिंग : पुरुष	फोटो उपलब्ध	348	SME0500587	निर्वाचक का नाम : करमा देवी पिता का नाम: सुवाराम गृह संख्या : 147 उम्र : 32 लिंग : महिला	फोटो उपलब्ध
349	SME0849703	निर्वाचक का नाम : राम कंवर पिता का नाम: उगरा राम गृह संख्या : 147 उम्र : 30 लिंग : पुरुष	फोटो उपलब्ध	350	SME1034016	निर्वाचक का नाम : प्रकाश चौकीदार पिता का नाम: पुखाराम गृह संख्या : 147 उम्र : 30 लिंग : पुरुष	फोटो उपलब्ध	351	SME1034024	निर्वाचक का नाम : लीला देवी पिता का नाम: रामकंवार गृह संख्या : 147 उम्र : 30 लिंग : महिला	फोटो उपलब्ध
352	SME1034032	निर्वाचक का नाम : भरपाई पिता का नाम: प्रकाश गृह संख्या : 147 उम्र : 28 लिंग : महिला	फोटो उपलब्ध	353	SME1111103	निर्वाचक का नाम : लक्ष्मण पिता का नाम: पुखाराम गृह संख्या : 147 उम्र : 27 लिंग : पुरुष	फोटो उपलब्ध	354	SME1721778	निर्वाचक का नाम : सागर पिता का नाम: रामनिवास गृह संख्या : 147 उम्र : 27 लिंग : महिला	फोटो उपलब्ध
355	SME1111095	निर्वाचक का नाम : सुरेश पिता का नाम: पुखाराम गृह संख्या : 147 उम्र : 26 लिंग : पुरुष	फोटो उपलब्ध	356	SME1784834	निर्वाचक का नाम : कमोद पिता का नाम: रामनिवास गृह संख्या : 147 उम्र : 20 लिंग : महिला	फोटो उपलब्ध	357	RJ/25/199/639586	निर्वाचक का नाम : सेठाराम पिता का नाम: बदरीराम गृह संख्या : 148 उम्र : 49 लिंग : पुरुष	फोटो उपलब्ध
358	SME1187566	निर्वाचक का नाम : पप्पूडी पिता का नाम: सेठाराम गृह संख्या : 148 उम्र : 26 लिंग : महिला	फोटो उपलब्ध	359	SME1516889	निर्वाचक का नाम : बिरबल पिता का नाम: सेठाराम गृह संख्या : 148 उम्र : 22 लिंग : पुरुष	फोटो उपलब्ध	360	RJ/25/199/639503	निर्वाचक का नाम : सायरी पिता का नाम: रामनिवास गृह संख्या : 149 उम्र : 52 लिंग : महिला	फोटो उपलब्ध

361 निर्वाचक का नाम : रामकुंवार पिता का नाम: नेनूराम गृह संख्या : 149 उम्र : 35 लिंग : पुरुष	SME0500595 फोटो उपलब्ध	362 निर्वाचक का नाम : राकेश पिता का नाम: रामनिवास गृह संख्या : 149 उम्र : 29 लिंग : पुरुष	SME1034040 फोटो उपलब्ध	363 निर्वाचक का नाम : संतोष पति का नाम: राकेश चोकीदार गृह संख्या : 149 उम्र : 28 लिंग : महिला	SME1034057 फोटो उपलब्ध
364 निर्वाचक का नाम : घनश्याम पिता का नाम: रामनिवास गृह संख्या : 149 उम्र : 27 लिंग : पुरुष	SME1034065 फोटो उपलब्ध	365 निर्वाचक का नाम : सुरजिया पति का नाम: घनश्याम गृह संख्या : 149 उम्र : 26 लिंग : महिला	SME1808625 फोटो उपलब्ध	366 निर्वाचक का नाम : रामसुख पिता का नाम: जग्गा गृह संख्या : 151 उम्र : 72 लिंग : पुरुष	JCJ1604149 फोटो उपलब्ध
367 निर्वाचक का नाम : चांडूडी पति का नाम: रामसुख गृह संख्या : 151 उम्र : 69 लिंग : महिला	RJ/25/199/639505 फोटो उपलब्ध	368 निर्वाचक का नाम : शेतान राम पिता का नाम: रामसुख गृह संख्या : 151 उम्र : 46 लिंग : पुरुष	JCJ2711612 फोटो उपलब्ध	369 निर्वाचक का नाम : नेमा राम पिता का नाम: रामसुख गृह संख्या : 151 उम्र : 45 लिंग : पुरुष	JCJ2711604 फोटो उपलब्ध
370 निर्वाचक का नाम : नाथी पति का नाम: सैतान राम गृह संख्या : 151 उम्र : 43 लिंग : महिला	JCJ2711620 फोटो उपलब्ध	371 निर्वाचक का नाम : आयचुकी पति का नाम: नेमाराम गृह संख्या : 151 उम्र : 33 लिंग : महिला	SME0500603 फोटो उपलब्ध	372 निर्वाचक का नाम : रेखा देवी पति का नाम: रामकुंवार गृह संख्या : 151 उम्र : 31 लिंग : महिला	SME0636068 फोटो उपलब्ध
373 निर्वाचक का नाम : माडूडी पति का नाम: बंशी गृह संख्या : 152 उम्र : 74 लिंग : महिला	RJ/25/199/639424 फोटो उपलब्ध	374 निर्वाचक का नाम : प्रकाशचन्द्र पिता का नाम: बंशीलाल गृह संख्या : 152 उम्र : 34 लिंग : पुरुष	SME0552984 फोटो उपलब्ध	375 निर्वाचक का नाम : मंजु देवी पति का नाम: प्रकाशचंद गृह संख्या : 152 उम्र : 33 लिंग : महिला	SME0552992 फोटो उपलब्ध
376 निर्वाचक का नाम : शान्ति पति का नाम: भबूतराम गृह संख्या : 153 उम्र : 63 लिंग : महिला	SME0296822 फोटो उपलब्ध	377 निर्वाचक का नाम : गोपालराम पिता का नाम: भबूतराम गृह संख्या : 153 उम्र : 36 लिंग : पुरुष	SME0500611 फोटो उपलब्ध	378 निर्वाचक का नाम : तोलकी पति का नाम: गोपालराम गृह संख्या : 153 उम्र : 35 लिंग : महिला	SME0500629 फोटो उपलब्ध
379 निर्वाचक का नाम : राजवीर पिता का नाम: भभुत राम गृह संख्या : 153 उम्र : 29 लिंग : पुरुष	SME1379148 फोटो उपलब्ध	380 निर्वाचक का नाम : मोकली पति का नाम: मुकेश गृह संख्या : 153 उम्र : 28 लिंग : महिला	SME1379031 फोटो उपलब्ध	381 निर्वाचक का नाम : पूजा पति का नाम: राजवीर गृह संख्या : 153 उम्र : 28 लिंग : महिला	SME1379213 फोटो उपलब्ध
382 निर्वाचक का नाम : मुकेश पिता का नाम: भभुत राम गृह संख्या : 153 उम्र : 23 लिंग : पुरुष	SME1379072 फोटो उपलब्ध	383 निर्वाचक का नाम : परमा पिता का नाम: छोगा गृह संख्या : 154 उम्र : 70 लिंग : पुरुष	RJ/25/199/639487 फोटो उपलब्ध	384 निर्वाचक का नाम : रामअवतार पिता का नाम: परमाराम गृह संख्या : 154 उम्र : 39 लिंग : पुरुष	SME0047563 फोटो उपलब्ध
385 निर्वाचक का नाम : मतुडी पति का नाम: रामअवतार गृह संख्या : 154 उम्र : 37 लिंग : महिला	SME0296830 फोटो उपलब्ध	386 निर्वाचक का नाम : बाबूलाल पिता का नाम: परमाराम गृह संख्या : 154 उम्र : 34 लिंग : पुरुष	SME1379668 फोटो उपलब्ध	387 निर्वाचक का नाम : संतोष देवी पति का नाम: बाबू लाल गृह संख्या : 154 उम्र : 32 लिंग : महिला	SME1379692 फोटो उपलब्ध
388 निर्वाचक का नाम : सुखदेवराम पिता का नाम: छोगाराम गृह संख्या : 155 उम्र : 65 लिंग : पुरुष	SME0047548 फोटो उपलब्ध	389 निर्वाचक का नाम : माडूडी पति का नाम: सुखदेव गृह संख्या : 155 उम्र : 64 लिंग : महिला	RJ/25/199/639491 फोटो उपलब्ध	390 निर्वाचक का नाम : नेमाराम पिता का नाम: सुखदेवराम गृह संख्या : 155 उम्र : 39 लिंग : पुरुष	SME0240234 फोटो उपलब्ध

391	SME0500637	निर्वाचक का नाम : महेन्द्र पिता का नाम: सुखदेव गृह संख्या : 155 उम्र : 36 लिंग : पुरुष	फोटो उपलब्ध	392	SME0628222	निर्वाचक का नाम : रामकिशोर बावरी पिता का नाम: सुखदेव गृह संख्या : 155 उम्र : 36 लिंग : पुरुष	फोटो उपलब्ध	393	SME0500645	निर्वाचक का नाम : ललीता पति का नाम: नेमाराम गृह संख्या : 155 उम्र : 35 लिंग : महिला	फोटो उपलब्ध
394	SME0500652	निर्वाचक का नाम : जनता पति का नाम: महेन्द्र गृह संख्या : 155 उम्र : 34 लिंग : महिला	फोटो उपलब्ध	395	SME0553008	निर्वाचक का नाम : राम भजी पति का नाम: रामकिशोर गृह संख्या : 155 उम्र : 33 लिंग : महिला	फोटो उपलब्ध	396	SME1422336	निर्वाचक का नाम : रेखा देवी अन्य: सुखदेव राम गृह संख्या : 155 उम्र : 30 लिंग : महिला	फोटो उपलब्ध
397	RJ/25/199/639055	निर्वाचक का नाम : सुखाराम पिता का नाम: भंवरराम गृह संख्या : 156 उम्र : 72 लिंग : पुरुष	फोटो उपलब्ध	398	SME0471334	निर्वाचक का नाम : पुखराज पिता का नाम: सुखाराम गृह संख्या : 156 उम्र : 36 लिंग : पुरुष	फोटो उपलब्ध	399	SME1034073	निर्वाचक का नाम : गीता देवी पति का नाम: पुखराज गृह संख्या : 156 उम्र : 32 लिंग : महिला	फोटो उपलब्ध
400	RJ/25/199/639331	निर्वाचक का नाम : पांचाराम पिता का नाम: रामदीन गृह संख्या : 157 उम्र : 76 लिंग : पुरुष	फोटो उपलब्ध	401	JCJ1488857	निर्वाचक का नाम : जोगाराम पिता का नाम: पांचाराम गृह संख्या : 157 उम्र : 43 लिंग : पुरुष	फोटो उपलब्ध	402	SME0141069	निर्वाचक का नाम : शारदादेवी पति का नाम: जोगाराम गृह संख्या : 157 उम्र : 40 लिंग : महिला	फोटो उपलब्ध
403	SME0366526	निर्वाचक का नाम : नेमाराम पिता का नाम: पांचाराम गृह संख्या : 157 उम्र : 35 लिंग : पुरुष	फोटो उपलब्ध	404	SME1034081	निर्वाचक का नाम : सुमन पति का नाम: नेमाराम गृह संख्या : 157 उम्र : 31 लिंग : महिला	फोटो उपलब्ध	405	RJ/25/199/639245	निर्वाचक का नाम : कालूराम पिता का नाम: रामदीन गृह संख्या : 158 उम्र : 84 लिंग : पुरुष	फोटो उपलब्ध
406	RJ/25/199/639406	निर्वाचक का नाम : बिरजूडी पति का नाम: कालूराम गृह संख्या : 158 उम्र : 82 लिंग : महिला	फोटो उपलब्ध	407	JCJ1574102	निर्वाचक का नाम : सुगनाराम पिता का नाम: कालूराम गृह संख्या : 158 उम्र : 44 लिंग : पुरुष	फोटो उपलब्ध	408	JCJ1488865	निर्वाचक का नाम : दिवराज पिता का नाम: कालूराम गृह संख्या : 158 उम्र : 43 लिंग : पुरुष	फोटो उपलब्ध
409	JCJ1574110	निर्वाचक का नाम : सुमन पति का नाम: सुगनाराम गृह संख्या : 158 उम्र : 43 लिंग : महिला	फोटो उपलब्ध	410	SME0141077	निर्वाचक का नाम : मीनाक्षी पति का नाम: दिवराज गृह संख्या : 158 उम्र : 41 लिंग : महिला	फोटो उपलब्ध	411	SME0500660	निर्वाचक का नाम : पुखराज पिता का नाम: कालूराम गृह संख्या : 158 उम्र : 34 लिंग : पुरुष	फोटो उपलब्ध
412	RJ/25/199/639176	निर्वाचक का नाम : सीता पति का नाम: धर्मराम गृह संख्या : 159 उम्र : 66 लिंग : महिला	फोटो उपलब्ध	413	SME0553016	निर्वाचक का नाम : तेजाराम पिता का नाम: धर्मराम गृह संख्या : 159 उम्र : 38 लिंग : पुरुष	फोटो उपलब्ध	414	SME0553032	निर्वाचक का नाम : ओमप्रकाश पिता का नाम: धर्मराम गृह संख्या : 159 उम्र : 37 लिंग : पुरुष	फोटो उपलब्ध
415	SME0553024	निर्वाचक का नाम : कोमल पति का नाम: तेजाराम गृह संख्या : 159 उम्र : 33 लिंग : महिला	फोटो उपलब्ध	416	SME1034099	निर्वाचक का नाम : मंजू देवी पति का नाम: ओमप्रकाश गृह संख्या : 159 उम्र : 30 लिंग : महिला	फोटो उपलब्ध	417	RJ/25/199/639347	निर्वाचक का नाम : जीवणराम पिता का नाम: धीसाराम गृह संख्या : 160 उम्र : 84 लिंग : पुरुष	फोटो उपलब्ध
418	RJ/25/199/639417	निर्वाचक का नाम : पुखाराम पिता का नाम: जीवणराम गृह संख्या : 160 उम्र : 52 लिंग : पुरुष	फोटो उपलब्ध	419	SME0100792	निर्वाचक का नाम : सुपा देवी पति का नाम: पुखाराम गृह संख्या : 160 उम्र : 49 लिंग : महिला	फोटो उपलब्ध	420	JCJ1488873	निर्वाचक का नाम : रामसुख पिता का नाम: जीवणराम गृह संख्या : 160 उम्र : 45 लिंग : पुरुष	फोटो उपलब्ध

421	SME0240184	निर्वाचक का नाम : ग्यारसी पति का नाम: रामसुख गृह संख्या : 160 उम्र : 44 लिंग : महिला	फोटो उपलब्ध	422	SME1896331	निर्वाचक का नाम : रिछपाल सोमरवाल पिता का नाम: पुखा राम गृह संख्या : 160 उम्र : 21 लिंग : पुरुष	फोटो उपलब्ध	423	RJ/25/199/639415	निर्वाचक का नाम : गोगली पति का नाम: पाबूराम गृह संख्या : 161 उम्र : 72 लिंग : महिला	फोटो उपलब्ध
424	SME0553040	निर्वाचक का नाम : विष्णुराम पिता का नाम: पाबूराम गृह संख्या : 161 उम्र : 32 लिंग : पुरुष	फोटो उपलब्ध	425	SME1381912	निर्वाचक का नाम : विमला देवी पति का नाम: विष्णु राम गृह संख्या : 161 उम्र : 32 लिंग : महिला	फोटो उपलब्ध	426	SME0616722	निर्वाचक का नाम : जीताराम पिता का नाम: पाबूराम गृह संख्या : 161 उम्र : 31 लिंग : पुरुष	फोटो उपलब्ध
427	SME1381896	निर्वाचक का नाम : किशोर सोमरवाल पिता का नाम: पबूराम गृह संख्या : 161 उम्र : 23 लिंग : पुरुष	फोटो उपलब्ध	428	RJ/25/199/639407	निर्वाचक का नाम : सीता पति का नाम: मंगलाराम गृह संख्या : 162 उम्र : 74 लिंग : महिला	फोटो उपलब्ध	429	JCJ1753136	निर्वाचक का नाम : हरीराम पिता का नाम: मंगलाराम गृह संख्या : 162 उम्र : 50 लिंग : पुरुष	फोटो उपलब्ध
430	JCJ1312230	निर्वाचक का नाम : नाथीदेवी पति का नाम: हरीराम गृह संख्या : 162 उम्र : 49 लिंग : महिला	फोटो उपलब्ध	431	JCJ1312248	निर्वाचक का नाम : पुखाराम पिता का नाम: मंगलाराम गृह संख्या : 162 उम्र : 45 लिंग : पुरुष	फोटो उपलब्ध	432	JCJ1574128	निर्वाचक का नाम : परमादेवी पति का नाम: पुखाराम गृह संख्या : 162 उम्र : 43 लिंग : महिला	फोटो उपलब्ध
433	JCJ1574136	निर्वाचक का नाम : रामकिशोर पिता का नाम: मंगलाराम गृह संख्या : 162 उम्र : 43 लिंग : पुरुष	फोटो उपलब्ध	434	JCJ1733468	निर्वाचक का नाम : सोहनीदेवी पति का नाम: रामकिशोर गृह संख्या : 162 उम्र : 40 लिंग : महिला	फोटो उपलब्ध	435	SME1446590	निर्वाचक का नाम : कमला देवी पति का नाम: राकेश जाखड़ गृह संख्या : 162 उम्र : 32 लिंग : महिला	फोटो उपलब्ध
436	SME1187756	निर्वाचक का नाम : राकेश जाखड़ पिता का नाम: हरी राम जाखड़ गृह संख्या : 162 उम्र : 26 लिंग : पुरुष	फोटो उपलब्ध	437	SME1187780	निर्वाचक का नाम : सुरेश जाखड़ पिता का नाम: हरिराम जाखड़ गृह संख्या : 162 उम्र : 25 लिंग : पुरुष	फोटो उपलब्ध	438	SME1533496	निर्वाचक का नाम : रामअवतार जाखड़ पिता का नाम: पुखा राम गृह संख्या : 162 उम्र : 23 लिंग : पुरुष	फोटो उपलब्ध
439	RJ/25/199/639172	निर्वाचक का नाम : जोगाराम पिता का नाम: पाबूराम गृह संख्या : 163 उम्र : 77 लिंग : पुरुष	फोटो उपलब्ध	440	SME0764225	निर्वाचक का नाम : सुगनाई पति का नाम: जोगाराम गृह संख्या : 163 उम्र : 73 लिंग : महिला	फोटो उपलब्ध	441	SME1894757	निर्वाचक का नाम : उगमा राम अन्य: जोगा राम गृह संख्या : 163 उम्र : 52 लिंग : पुरुष	फोटो उपलब्ध
442	JCJ1753177	निर्वाचक का नाम : चेनाराम पिता का नाम: जोगाराम गृह संख्या : 163 उम्र : 38 लिंग : पुरुष	फोटो उपलब्ध	443	SME0071183	निर्वाचक का नाम : जस्सराम पिता का नाम: जोगाराम गृह संख्या : 163 उम्र : 37 लिंग : पुरुष	फोटो उपलब्ध	444	SME0553057	निर्वाचक का नाम : सरू देवी पति का नाम: चेनाराम गृह संख्या : 163 उम्र : 35 लिंग : महिला	फोटो उपलब्ध
445	RJ/25/199/639399	निर्वाचक का नाम : ओमाराम पिता का नाम: भीकाराम गृह संख्या : 164 उम्र : 59 लिंग : पुरुष	फोटो उपलब्ध	446	RJ/25/199/639404	निर्वाचक का नाम : बाजूडी पति का नाम: ओमाराम गृह संख्या : 164 उम्र : 54 लिंग : महिला	फोटो उपलब्ध	447	RJ/25/199/639444	निर्वाचक का नाम : मनोहरराम पिता का नाम: भीकाराम गृह संख्या : 164 उम्र : 52 लिंग : पुरुष	फोटो उपलब्ध
448	SME0764233	निर्वाचक का नाम : सुशील पिता का नाम: ओमाराम गृह संख्या : 164 उम्र : 30 लिंग : पुरुष	फोटो उपलब्ध	449	SME1739499	निर्वाचक का नाम : बिंदू चौधरी पति का नाम: सुशील बरार गृह संख्या : 164 उम्र : 24 लिंग : महिला	फोटो उपलब्ध	450	RJ/25/199/639239	निर्वाचक का नाम : कालूराम पिता का नाम: जोगाराम गृह संख्या : 165 उम्र : 59 लिंग : पुरुष	फोटो उपलब्ध

451	RJ/25/199/639465	निर्वाचक का नाम : दुर्गाराम पिता का नाम: जोगाराम गृह संख्या : 165 उम्र : 56 लिंग : पुरुष	फोटो उपलब्ध	452	RJ/25/199/639408	निर्वाचक का नाम : गुटकाई पति का नाम: कालूराम गृह संख्या : 165 उम्र : 55 लिंग : महिला	फोटो उपलब्ध	453	JCJ1488881	निर्वाचक का नाम : भरपाई पति का नाम: दुर्गाराम गृह संख्या : 165 उम्र : 54 लिंग : महिला	फोटो उपलब्ध
454	SME0860593	निर्वाचक का नाम : सन्जू देवी पति का नाम: मुकेश गृह संख्या : 165 उम्र : 34 लिंग : महिला	फोटो उपलब्ध	455	SME0553065	निर्वाचक का नाम : मुकेशचंद पिता का नाम: कालूराम गृह संख्या : 165 उम्र : 32 लिंग : पुरुष	फोटो उपलब्ध	456	SME0764241	निर्वाचक का नाम : राजेन्द्र पिता का नाम: कालूराम गृह संख्या : 165 उम्र : 30 लिंग : पुरुष	फोटो उपलब्ध
457	SME1034115	निर्वाचक का नाम : रामनिवास पिता का नाम: दुर्गाराम गृह संख्या : 165 उम्र : 28 लिंग : पुरुष	फोटो उपलब्ध	458	SME1034123	निर्वाचक का नाम : गोपाल पिता का नाम: दुर्गाराम गृह संख्या : 165 उम्र : 27 लिंग : पुरुष	फोटो उपलब्ध	459	RJ/25/199/639400	निर्वाचक का नाम : शंकर पिता का नाम: आयदान गृह संख्या : 166 उम्र : 79 लिंग : पुरुष	फोटो उपलब्ध
460	RJ/25/199/639410	निर्वाचक का नाम : सीता पति का नाम: शंकर गृह संख्या : 166 उम्र : 76 लिंग : महिला	फोटो उपलब्ध	461	JCJ1488899	निर्वाचक का नाम : पुखाराम पिता का नाम: शंकर गृह संख्या : 166 उम्र : 45 लिंग : पुरुष	फोटो उपलब्ध	462	SME0616730	निर्वाचक का नाम : मोतीराम पिता का नाम: शंकरराम गृह संख्या : 166 उम्र : 36 लिंग : पुरुष	फोटो उपलब्ध
463	RJ/25/199/639396	निर्वाचक का नाम : गोरकी पति का नाम: चुना गृह संख्या : 167 उम्र : 92 लिंग : महिला	फोटो उपलब्ध	464	RJ/25/199/639281	निर्वाचक का नाम : सुगना पिता का नाम: आईदान गृह संख्या : 167 उम्र : 67 लिंग : पुरुष	फोटो उपलब्ध	465	RJ/25/199/639462	निर्वाचक का नाम : गंगाराम पिता का नाम: चुनाराम गृह संख्या : 167 उम्र : 64 लिंग : पुरुष	फोटो उपलब्ध
466	RJ/25/199/639541	निर्वाचक का नाम : बिदामी पति का नाम: गंगाराम गृह संख्या : 167 उम्र : 62 लिंग : महिला	फोटो उपलब्ध	467	RJ/25/199/639463	निर्वाचक का नाम : पेमाराम पिता का नाम: चुनाराम गृह संख्या : 167 उम्र : 59 लिंग : पुरुष	फोटो उपलब्ध	468	RJ/25/199/639542	निर्वाचक का नाम : नौसरी पति का नाम: पेमाराम गृह संख्या : 167 उम्र : 57 लिंग : महिला	फोटो उपलब्ध
469	RJ/25/199/639547	निर्वाचक का नाम : रूपाराम पिता का नाम: चुनाराम गृह संख्या : 167 उम्र : 51 लिंग : पुरुष	फोटो उपलब्ध	470	JCJ1312255	निर्वाचक का नाम : गुटकाई पति का नाम: कालूराम गृह संख्या : 167 उम्र : 49 लिंग : महिला	फोटो उपलब्ध	471	SME0071191	निर्वाचक का नाम : रामनिवास पिता का नाम: गंगाराम गृह संख्या : 167 उम्र : 38 लिंग : पुरुष	फोटो उपलब्ध
472	SME0500678	निर्वाचक का नाम : राजुराम पिता का नाम: गंगाराम गृह संख्या : 167 उम्र : 34 लिंग : पुरुष	फोटो उपलब्ध	473	SME0500686	निर्वाचक का नाम : सुशील पिता का नाम: पेमाराम गृह संख्या : 167 उम्र : 34 लिंग : पुरुष	फोटो उपलब्ध	474	SME1111145	निर्वाचक का नाम : संतोष पति का नाम: रामनिवास गृह संख्या : 167 उम्र : 34 लिंग : महिला	फोटो उपलब्ध
475	SME1187699	निर्वाचक का नाम : लाली देवी पति का नाम: मुकेश डूडी गृह संख्या : 167 उम्र : 31 लिंग : महिला	फोटो उपलब्ध	476	SME1132331	निर्वाचक का नाम : मुकेश कुड़ी पिता का नाम: कालू राम गृह संख्या : 167 उम्र : 28 लिंग : पुरुष	फोटो उपलब्ध	477	SME1187715	निर्वाचक का नाम : छोटू राम पिता का नाम: कालुराम गृह संख्या : 167 उम्र : 26 लिंग : पुरुष	फोटो उपलब्ध
478	RJ/25/199/639130	निर्वाचक का नाम : माधूराम पिता का नाम: मन्दरूप गृह संख्या : 168 उम्र : 74 लिंग : पुरुष	फोटो उपलब्ध	479	RJ/25/199/639170	निर्वाचक का नाम : समन्दी पति का नाम: माधूराम गृह संख्या : 168 उम्र : 72 लिंग : महिला	फोटो उपलब्ध	480	RJ/25/199/639145	निर्वाचक का नाम : खुमाराम पिता का नाम: मन्दरूप गृह संख्या : 168 उम्र : 66 लिंग : पुरुष	फोटो उपलब्ध

481	RJ/25/199/639213	निर्वाचक का नाम : सीता पति का नाम: खुमाराम गृह संख्या : 168 उम्र : 64 लिंग : महिला	फोटो उपलब्ध	482	RJ/25/199/639539	निर्वाचक का नाम : रूपाराम पिता का नाम: मन्दरूप गृह संख्या : 168 उम्र : 64 लिंग : पुरुष	फोटो उपलब्ध	483	RJ/25/199/639540	निर्वाचक का नाम : गीता देवी पति का नाम: रूपाराम गृह संख्या : 168 उम्र : 62 लिंग : महिला	फोटो उपलब्ध
484	RJ/25/199/639528	निर्वाचक का नाम : रामलाल पिता का नाम: मन्दरूप गृह संख्या : 168 उम्र : 56 लिंग : पुरुष	फोटो उपलब्ध	485	RJ/25/199/639566	निर्वाचक का नाम : धापूड़ी पति का नाम: रामलाल गृह संख्या : 168 उम्र : 56 लिंग : महिला	फोटो उपलब्ध	486	JCJ1574151	निर्वाचक का नाम : सजू पति का नाम: लिछमणराम गृह संख्या : 168 उम्र : 43 लिंग : महिला	फोटो उपलब्ध
487	JCJ1574144	निर्वाचक का नाम : लिछमणराम पिता का नाम: माधूराम गृह संख्या : 168 उम्र : 42 लिंग : पुरुष	फोटो उपलब्ध	488	JCJ1752815	निर्वाचक का नाम : चेनाराम पिता का नाम: माधूराम गृह संख्या : 168 उम्र : 41 लिंग : पुरुष	फोटो उपलब्ध	489	JCJ2709806	निर्वाचक का नाम : रामचन्द्र पिता का नाम: रूपाराम गृह संख्या : 168 उम्र : 40 लिंग : पुरुष	फोटो उपलब्ध
490	SME0340398	निर्वाचक का नाम : लीलादेवी पति का नाम: चेनाराम गृह संख्या : 168 उम्र : 40 लिंग : महिला	फोटो उपलब्ध	491	JCJ2709814	निर्वाचक का नाम : सुमन देवी पति का नाम: रामचन्द्र गृह संख्या : 168 उम्र : 39 लिंग : महिला	फोटो उपलब्ध	492	SME0071209	निर्वाचक का नाम : लूणाराम पिता का नाम: रामलाल गृह संख्या : 168 उम्र : 37 लिंग : पुरुष	फोटो उपलब्ध
493	SME0553073	निर्वाचक का नाम : रामसुख पिता का नाम: रूपाराम गृह संख्या : 168 उम्र : 35 लिंग : पुरुष	फोटो उपलब्ध	494	SME0471359	निर्वाचक का नाम : रामनिवास पिता का नाम: रामलाल गृह संख्या : 168 उम्र : 35 लिंग : पुरुष	फोटो उपलब्ध	495	SME0553206	निर्वाचक का नाम : विमला देवी पति का नाम: रामनिवास गृह संख्या : 168 उम्र : 34 लिंग : महिला	फोटो उपलब्ध
496	SME0553081	निर्वाचक का नाम : लीला देवी पति का नाम: रामसुख गृह संख्या : 168 उम्र : 32 लिंग : महिला	फोटो उपलब्ध	497	SME0471342	निर्वाचक का नाम : दिनेश कुमार पिता का नाम: रामलाल गृह संख्या : 168 उम्र : 32 लिंग : पुरुष	फोटो उपलब्ध	498	SME1034131	निर्वाचक का नाम : रामकिशोर पिता का नाम: खुमाराम गृह संख्या : 168 उम्र : 27 लिंग : पुरुष	फोटो उपलब्ध
499	SME1960327	निर्वाचक का नाम : अनिल बराड़ा पिता का नाम: लिछमन राम गृह संख्या : 168 उम्र : 19 लिंग : पुरुष	फोटो उपलब्ध	# 500	SME1961267	निर्वाचक का नाम : सुशील बराड़ा पिता का नाम: चेना राम गृह संख्या : 168 उम्र : 18 लिंग : पुरुष	फोटो उपलब्ध	501	SME0296863	निर्वाचक का नाम : रूकमा देवी पति का नाम: रामकुमार गृह संख्या : 176 उम्र : 36 लिंग : महिला	फोटो उपलब्ध
502	SME0406371	निर्वाचक का नाम : गुटकाई पति का नाम: सीताराम गृह संख्या : 188 उम्र : 54 लिंग : महिला	फोटो उपलब्ध	503	SME0553099	निर्वाचक का नाम : राजुराम पिता का नाम: सीताराम गृह संख्या : 188 उम्र : 40 लिंग : पुरुष	फोटो उपलब्ध	504	SME0553115	निर्वाचक का नाम : रामस्वरूप पिता का नाम: सीताराम गृह संख्या : 188 उम्र : 38 लिंग : पुरुष	फोटो उपलब्ध
505	SME0553123	निर्वाचक का नाम : मंजू पति का नाम: रामस्वरूप गृह संख्या : 188 उम्र : 37 लिंग : महिला	फोटो उपलब्ध	506	SME0553107	निर्वाचक का नाम : मंजू पति का नाम: राजुराम गृह संख्या : 188 उम्र : 37 लिंग : महिला	फोटो उपलब्ध	507	SME0553131	निर्वाचक का नाम : मनोहर पिता का नाम: सीताराम गृह संख्या : 188 उम्र : 36 लिंग : पुरुष	फोटो उपलब्ध
508	SME0553149	निर्वाचक का नाम : विमला देवी पति का नाम: मनोहर गृह संख्या : 188 उम्र : 35 लिंग : महिला	फोटो उपलब्ध	509	SME1034164	निर्वाचक का नाम : कांता पति का नाम: सांवरमल गृह संख्या : 188 उम्र : 30 लिंग : महिला	फोटो उपलब्ध	R 510	SME1902139	निर्वाचक का नाम : ज्योतिदेवी ओमप्रकाश उजीरपुरीया पिता का नाम: ओमप्रकाश गृह संख्या : 188 उम्र : 24 लिंग : पुरुष	फोटो उपलब्ध

विधान सभा क्षेत्र की संख्या व नाम : 111-मेड़ता  
अनुभाग की संख्या व नाम : 1-चोकीदारो का बास,दासावास

511

SME1902089

निर्वाचक का नाम : ताराचंद ओमप्रकाश उजीरपुरीया  
पिता का नाम: ओमप्रकाश  
गृह संख्या : रेगरो  
उम्र : 23 लिंग : पुरुष

फोटो उपलब्ध

512

SME1902063

निर्वाचक का नाम : अजय ओमप्रकाश उजीरपुरीया  
पिता का नाम: ओमप्रकाश  
गृह संख्या : रेगरो  
उम्र : 20 लिंग : पुरुष

फोटो उपलब्ध

513	SME1476266	निर्वाचक का नाम : कोमल बराड़ा पिता का नाम: पेमा राम गृह संख्या : 69 उम्र : 24 लिंग : महिला	फोटो उपलब्ध	514	SME1379171	निर्वाचक का नाम : लीला पति का नाम: सावरलाल गृह संख्या : 117 उम्र : 25 लिंग : महिला	फोटो उपलब्ध	515	RJ/25/199/639190	निर्वाचक का नाम : पांचूडी पति का नाम: बगताराम गृह संख्या : 169 उम्र : 89 लिंग : महिला	फोटो उपलब्ध
516	RJ/25/199/639375	निर्वाचक का नाम : सोकिनराम पिता का नाम: बगताराम गृह संख्या : 169 उम्र : 64 लिंग : पुरुष	फोटो उपलब्ध	517	RJ/25/199/639531	निर्वाचक का नाम : छोटूडी पति का नाम: सोकिनराम गृह संख्या : 169 उम्र : 57 लिंग : महिला	फोटो उपलब्ध	518	SME0339366	निर्वाचक का नाम : गीता पति का नाम: रूपाराम गृह संख्या : 169 उम्र : 48 लिंग : महिला	फोटो उपलब्ध
519	SME0047415	निर्वाचक का नाम : ओमाराम पिता का नाम: बगताराम गृह संख्या : 169 उम्र : 43 लिंग : पुरुष	फोटो उपलब्ध	520	SME0047449	निर्वाचक का नाम : परमादेवी पति का नाम: ओमाराम गृह संख्या : 169 उम्र : 41 लिंग : महिला	फोटो उपलब्ध	521	SME1605674	निर्वाचक का नाम : मोतीराम पिता का नाम: शौकीन राम गृह संख्या : 169 उम्र : 28 लिंग : पुरुष	फोटो उपलब्ध
522	SME1605724	निर्वाचक का नाम : सुशील नेन पिता का नाम: शौकीन राम गृह संख्या : 169 उम्र : 28 लिंग : पुरुष	फोटो उपलब्ध	523	SME1958131	निर्वाचक का नाम : किशोर माता का नाम: गीता गृह संख्या : 169 उम्र : 27 लिंग : पुरुष	फोटो उपलब्ध	524	SME1960483	निर्वाचक का नाम : सुमन माता का नाम: गीता गृह संख्या : 169 उम्र : 23 लिंग : महिला	फोटो उपलब्ध
525	RJ/25/199/639189	निर्वाचक का नाम : धेवरी पति का नाम: बीजाराम गृह संख्या : 170 उम्र : 82 लिंग : महिला	फोटो उपलब्ध	526	RJ/25/199/639095	निर्वाचक का नाम : रामदेव पिता का नाम: रतनाराम गृह संख्या : 171 उम्र : 52 लिंग : पुरुष	फोटो उपलब्ध	527	SME0164715	निर्वाचक का नाम : शारदा पति का नाम: रामदेव गृह संख्या : 171 उम्र : 49 लिंग : महिला	फोटो उपलब्ध
528	JCJ1604156	निर्वाचक का नाम : कालूराम पिता का नाम: रतनाराम गृह संख्या : 171 उम्र : 45 लिंग : पुरुष	फोटो उपलब्ध	529	JCJ1604164	निर्वाचक का नाम : चैनाराम पिता का नाम: रतनाराम गृह संख्या : 171 उम्र : 45 लिंग : पुरुष	फोटो उपलब्ध	530	JCJ1733583	निर्वाचक का नाम : छोटूराम पिता का नाम: भीजाराम गृह संख्या : 171 उम्र : 41 लिंग : पुरुष	फोटो उपलब्ध
531	SME1034289	निर्वाचक का नाम : विमला देवी पति का नाम: छोटूराम गृह संख्या : 171 उम्र : 29 लिंग : महिला	फोटो उपलब्ध	532	SME1498302	निर्वाचक का नाम : दिनेश नेण पिता का नाम: रामदेव गृह संख्या : 171 उम्र : 22 लिंग : पुरुष	फोटो उपलब्ध	533	SME1657485	निर्वाचक का नाम : पूजा नेण पिता का नाम: रामदेव नैन गृह संख्या : 171 उम्र : 21 लिंग : महिला	फोटो उपलब्ध
534	RJ/25/199/639187	निर्वाचक का नाम : सुगनाई पति का नाम: चुतराराम गृह संख्या : 172 उम्र : 94 लिंग : महिला	फोटो उपलब्ध	535	JCJ1312354	निर्वाचक का नाम : पुखराज पिता का नाम: चुतराराम गृह संख्या : 172 उम्र : 46 लिंग : पुरुष	फोटो उपलब्ध	536	JCJ1733542	निर्वाचक का नाम : सन्तोष देवी पति का नाम: पुखराज गृह संख्या : 172 उम्र : 40 लिंग : महिला	फोटो उपलब्ध
537	SME1880673	निर्वाचक का नाम : यशपाल नैन पिता का नाम: पुखराज नैन गृह संख्या : 172 उम्र : 20 लिंग : पुरुष	फोटो उपलब्ध	538	RJ/25/199/639223	निर्वाचक का नाम : छोटूडी पति का नाम: गणेश गृह संख्या : 173 उम्र : 54 लिंग : महिला	फोटो उपलब्ध	539	SME0849711	निर्वाचक का नाम : राम किशोर पिता का नाम: गुनेश राम गृह संख्या : 173 उम्र : 29 लिंग : पुरुष	फोटो उपलब्ध
540	SME1034271	निर्वाचक का नाम : सुमन माता का नाम: छोटूडी गृह संख्या : 173 उम्र : 28 लिंग : महिला	फोटो उपलब्ध	541	SME1642305	निर्वाचक का नाम : रेखा माता का नाम: छोटूडी गृह संख्या : 173 उम्र : 22 लिंग : महिला	फोटो उपलब्ध	542	SME1744754	निर्वाचक का नाम : मिठू लाल पिता का नाम: रामनिवास गृह संख्या : 173 उम्र : 20 लिंग : पुरुष	फोटो उपलब्ध

543	RJ/25/199/639277	निर्वाचक का नाम : शंकर पिता का नाम: चन्द्राराम गृह संख्या : 174 उम्र : 69 लिंग : पुरुष	फोटो उपलब्ध	544	SME1873579	निर्वाचक का नाम : धारू राम पिता का नाम: चन्द्राराम गृह संख्या : 174 उम्र : 67 लिंग : पुरुष	फोटो उपलब्ध	545	SME1873561	निर्वाचक का नाम : सन्तोष पिता का नाम: धारूराम गृह संख्या : 174 उम्र : 64 लिंग : महिला	फोटो उपलब्ध
546	SME0071225	निर्वाचक का नाम : गीता देवी पति का नाम: नारायणराम गृह संख्या : 174 उम्र : 62 लिंग : महिला	फोटो उपलब्ध	547	RJ/25/199/639380	निर्वाचक का नाम : छोटूराम पिता का नाम: चन्द्राराम गृह संख्या : 174 उम्र : 60 लिंग : पुरुष	फोटो उपलब्ध	548	SME0071233	निर्वाचक का नाम : परमाराम पिता का नाम: नारायणराम गृह संख्या : 174 उम्र : 42 लिंग : पुरुष	फोटो उपलब्ध
549	SME0071241	निर्वाचक का नाम : माधुराम पिता का नाम: नारायणा राम गृह संख्या : 174 उम्र : 40 लिंग : पुरुष	फोटो उपलब्ध	550	SME0071258	निर्वाचक का नाम : रामलाल पिता का नाम: नारायणराम गृह संख्या : 174 उम्र : 38 लिंग : पुरुष	फोटो उपलब्ध	551	SME0553156	निर्वाचक का नाम : कबुडी देवी पति का नाम: परसाराम गृह संख्या : 174 उम्र : 34 लिंग : महिला	फोटो उपलब्ध
552	SME1034214	निर्वाचक का नाम : आयचुका पति का नाम: रामनिवास गृह संख्या : 174 उम्र : 32 लिंग : महिला	फोटो उपलब्ध	553	SME0815043	निर्वाचक का नाम : राम निवास पिता का नाम: धारूराम गृह संख्या : 174 उम्र : 31 लिंग : पुरुष	फोटो उपलब्ध	554	SME1034222	निर्वाचक का नाम : लक्ष्मणराम पिता का नाम: धारूराम गृह संख्या : 174 उम्र : 28 लिंग : पुरुष	फोटो उपलब्ध
555	SME1672963	निर्वाचक का नाम : सुमन देवी पति का नाम: लक्ष्मणराम गृह संख्या : 174 उम्र : 28 लिंग : महिला	फोटो उपलब्ध	556	RJ/25/199/639550	निर्वाचक का नाम : माडूडी पति का नाम: मुगनाराम गृह संख्या : 175 उम्र : 62 लिंग : महिला	फोटो उपलब्ध	557	RJ/25/199/639184	निर्वाचक का नाम : पानकी पति का नाम: हरीराम गृह संख्या : 176 उम्र : 86 लिंग : महिला	फोटो उपलब्ध
558	RJ/25/199/639111	निर्वाचक का नाम : जसाराम पिता का नाम: हरीराम गृह संख्या : 176 उम्र : 66 लिंग : पुरुष	फोटो उपलब्ध	559	RJ/25/199/639504	निर्वाचक का नाम : सूवटी पति का नाम: जसाराम गृह संख्या : 176 उम्र : 64 लिंग : महिला	फोटो उपलब्ध	560	RJ/25/199/639237	निर्वाचक का नाम : कालूराम पिता का नाम: हरीराम गृह संख्या : 176 उम्र : 51 लिंग : पुरुष	फोटो उपलब्ध
561	JCJ1733567	निर्वाचक का नाम : छोटूदेवी पिता का नाम: कालूराम गृह संख्या : 176 उम्र : 49 लिंग : महिला	फोटो उपलब्ध	562	JCJ1733559	निर्वाचक का नाम : मदनलाल पिता का नाम: जसाराम गृह संख्या : 176 उम्र : 40 लिंग : पुरुष	फोटो उपलब्ध	563	JCJ1733575	निर्वाचक का नाम : रामकुमार पिता का नाम: जसाराम गृह संख्या : 176 उम्र : 39 लिंग : पुरुष	फोटो उपलब्ध
564	SME0471367	निर्वाचक का नाम : राजुराम पिता का नाम: जसाराम गृह संख्या : 176 उम्र : 36 लिंग : पुरुष	फोटो उपलब्ध	565	SME0616748	निर्वाचक का नाम : शोभा देवी पति का नाम: राजुराम गृह संख्या : 176 उम्र : 31 लिंग : महिला	फोटो उपलब्ध	566	RJ/25/199/639502	निर्वाचक का नाम : गीता पति का नाम: टोडाराम गृह संख्या : 177 उम्र : 68 लिंग : महिला	फोटो उपलब्ध
567	SME0553164	निर्वाचक का नाम : नेमाराम पिता का नाम: टोडाराम गृह संख्या : 177 उम्र : 34 लिंग : पुरुष	फोटो उपलब्ध	568	SME0815050	निर्वाचक का नाम : सुमन देवी पति का नाम: नेमाराम गृह संख्या : 177 उम्र : 30 लिंग : महिला	फोटो उपलब्ध	569	SME0815068	निर्वाचक का नाम : बलदेव राम पिता का नाम: टोडाराम गृह संख्या : 177 उम्र : 29 लिंग : पुरुष	फोटो उपलब्ध
570	RJ/25/199/639107	निर्वाचक का नाम : धर्मराम पिता का नाम: जीवणराम गृह संख्या : 179 उम्र : 65 लिंग : पुरुष	फोटो उपलब्ध	571	RJ/25/199/639414	निर्वाचक का नाम : भरपाई पति का नाम: धर्मराम गृह संख्या : 179 उम्र : 64 लिंग : महिला	फोटो उपलब्ध	572	JCJ1488907	निर्वाचक का नाम : रामनिवास पिता का नाम: धर्मराम गृह संख्या : 179 उम्र : 46 लिंग : पुरुष	फोटो उपलब्ध

573	JCJ1733427	निर्वाचक का नाम : राजुराम पिता का नाम: धर्मराम गृह संख्या : 179 उम्र : 41 लिंग : पुरुष	फोटो उपलब्ध	574	JCJ2711349	निर्वाचक का नाम : संतोकी पति का नाम: राजुराम गृह संख्या : 179 उम्र : 41 लिंग : महिला	फोटो उपलब्ध	575	JCJ2711356	निर्वाचक का नाम : रामप्यारी पति का नाम: रामनिवास गृह संख्या : 179 उम्र : 41 लिंग : महिला	फोटो उपलब्ध
576	RJ/25/199/639494	निर्वाचक का नाम : चुतराराम पिता का नाम: हरलाल गृह संख्या : 180 उम्र : 83 लिंग : पुरुष	फोटो उपलब्ध	577	RJ/25/199/639532	निर्वाचक का नाम : केलकी पति का नाम: चुतराराम गृह संख्या : 180 उम्र : 79 लिंग : महिला	फोटो उपलब्ध	578	RJ/25/199/639244	निर्वाचक का नाम : रामदेव पिता का नाम: चुतराराम गृह संख्या : 180 उम्र : 55 लिंग : पुरुष	फोटो उपलब्ध
579	RJ/25/199/639173	निर्वाचक का नाम : रूपाराम पिता का नाम: हरलाल गृह संख्या : 181 उम्र : 76 लिंग : पुरुष	फोटो उपलब्ध	580	JCJ1574169	निर्वाचक का नाम : पप्पूराम पिता का नाम: रूपाराम गृह संख्या : 181 उम्र : 49 लिंग : पुरुष	फोटो उपलब्ध	581	SME0100891	निर्वाचक का नाम : छोटूदेवी पति का नाम: पप्पूराम गृह संख्या : 181 उम्र : 46 लिंग : महिला	फोटो उपलब्ध
582	JCJ1733435	निर्वाचक का नाम : दीनाराम पिता का नाम: रूपाराम गृह संख्या : 181 उम्र : 41 लिंग : पुरुष	फोटो उपलब्ध	583	SME0553172	निर्वाचक का नाम : बीदामी देवी पति का नाम: दीनाराम गृह संख्या : 181 उम्र : 39 लिंग : महिला	फोटो उपलब्ध	584	SME1896471	निर्वाचक का नाम : अशोक पिता का नाम: पप्पू राम गृह संख्या : 181 उम्र : 20 लिंग : पुरुष	फोटो उपलब्ध
585	RJ/25/199/639530	निर्वाचक का नाम : पतासी पति का नाम: जस्साराम गृह संख्या : 182 उम्र : 87 लिंग : महिला	फोटो उपलब्ध	586	RJ/25/199/639218	निर्वाचक का नाम : दुर्गाराम पिता का नाम: जस्साराम गृह संख्या : 182 उम्र : 62 लिंग : पुरुष	फोटो उपलब्ध	587	RJ/25/199/639419	निर्वाचक का नाम : चुकली पति का नाम: दुर्गाराम गृह संख्या : 182 उम्र : 61 लिंग : महिला	फोटो उपलब्ध
588	RJ/25/199/639216	निर्वाचक का नाम : अलपुराम पिता का नाम: जस्साराम गृह संख्या : 182 उम्र : 59 लिंग : पुरुष	फोटो उपलब्ध	589	RJ/25/199/639558	निर्वाचक का नाम : बाजूडी पति का नाम: अलपुराम गृह संख्या : 182 उम्र : 56 लिंग : महिला	फोटो उपलब्ध	590	SME1034230	निर्वाचक का नाम : राजुराम पिता का नाम: अल्पुराम गृह संख्या : 182 उम्र : 27 लिंग : पुरुष	फोटो उपलब्ध
591	SME1561687	निर्वाचक का नाम : मोनिका देवी रामकंवार बराड़ा पति का नाम: रामकंवार बराड़ा रामकंवार बराड़ा गृह संख्या : 182 उम्र : 26 लिंग : महिला	फोटो उपलब्ध	592	SME1187319	निर्वाचक का नाम : रामकंवार बराड़ा दुर्गाराम पिता का नाम: दुर्गाराम गृह संख्या : 182 उम्र : 25 लिंग : महिला	फोटो उपलब्ध	593	RJ/25/199/639217	निर्वाचक का नाम : पुराराम पिता का नाम: भोलाराम गृह संख्या : 183 उम्र : 64 लिंग : पुरुष	फोटो उपलब्ध
594	RJ/25/199/639413	निर्वाचक का नाम : सोमानी पति का नाम: पुराराम गृह संख्या : 183 उम्र : 62 लिंग : महिला	फोटो उपलब्ध	595	SME1187624	निर्वाचक का नाम : सुनील सोमरवाल पिता का नाम: पुराराम गृह संख्या : 183 उम्र : 27 लिंग : पुरुष	फोटो उपलब्ध	596	SME1562206	निर्वाचक का नाम : ममता बांता पति का नाम: सुनील सोमरवाल गृह संख्या : 183 उम्र : 26 लिंग : महिला	फोटो उपलब्ध
597	RJ/25/199/639422	निर्वाचक का नाम : जीवणराम पिता का नाम: बालुराम गृह संख्या : 184 उम्र : 74 लिंग : पुरुष	फोटो उपलब्ध	598	SME1379254	निर्वाचक का नाम : संजय चौधरी पिता का नाम: ओमप्रकाश गृह संख्या : 184 उम्र : 48 लिंग : पुरुष	फोटो उपलब्ध	599	SME1379312	निर्वाचक का नाम : शांति देवी पति का नाम: संजय चौधरी गृह संख्या : 184 उम्र : 46 लिंग : महिला	फोटो उपलब्ध
600	SME1990258	निर्वाचक का नाम : दिलीप चौधरी पिता का नाम: संजय चौधरी गृह संख्या : 184 उम्र : 19 लिंग : पुरुष	फोटो उपलब्ध	601	RJ/25/199/639115	निर्वाचक का नाम : हुक्माराम पिता का नाम: प्रतापराम गृह संख्या : 185 उम्र : 66 लिंग : पुरुष	फोटो उपलब्ध	602	RJ/25/199/639128	निर्वाचक का नाम : सुप्यारी पति का नाम: हुक्माराम गृह संख्या : 185 उम्र : 66 लिंग : महिला	फोटो उपलब्ध

603	JCJ1752468	निर्वाचक का नाम : तीजूड़ी पति का नाम: उदा राम गृह संख्या : 185 उम्र : 42 लिंग : महिला	फोटो उपलब्ध	604	JCJ1488915	निर्वाचक का नाम : उदाराम पिता का नाम: हुवमाराम गृह संख्या : 185 उम्र : 41 लिंग : पुरुष	फोटो उपलब्ध	605	SME0046953	निर्वाचक का नाम : रामकिशोर पिता का नाम: हुवमाराम गृह संख्या : 185 उम्र : 40 लिंग : पुरुष	फोटो उपलब्ध
606	SME0164491	निर्वाचक का नाम : बबीला देवी पति का नाम: रामकिशोर गृह संख्या : 185 उम्र : 37 लिंग : महिला	फोटो उपलब्ध	607	SME1912476	निर्वाचक का नाम : प्रियंका बराड़ा पिता का नाम: उदाराम गृह संख्या : 185 उम्र : 19 लिंग : महिला	फोटो उपलब्ध	608	RJ/25/199/639143	निर्वाचक का नाम : धेवरी पति का नाम: रतनाराम गृह संख्या : 186 उम्र : 66 लिंग : महिला	फोटो उपलब्ध
609	RJ/25/199/639131	निर्वाचक का नाम : सोहन पिता का नाम: बालूराम गृह संख्या : 186 उम्र : 66 लिंग : पुरुष	फोटो उपलब्ध	610	RJ/25/199/639144	निर्वाचक का नाम : जानकी पति का नाम: सोहन गृह संख्या : 186 उम्र : 64 लिंग : महिला	फोटो उपलब्ध	611	SME0080838	निर्वाचक का नाम : ओमाराम पिता का नाम: रतनाराम गृह संख्या : 186 उम्र : 43 लिंग : पुरुष	फोटो उपलब्ध
612	SME0164541	निर्वाचक का नाम : बाजूडी पति का नाम: ओमाराम गृह संख्या : 186 उम्र : 40 लिंग : महिला	फोटो उपलब्ध	613	SME0080820	निर्वाचक का नाम : आशाराम पिता का नाम: रतनाराम गृह संख्या : 186 उम्र : 38 लिंग : पुरुष	फोटो उपलब्ध	614	SME0164558	निर्वाचक का नाम : चैना राम पिता का नाम: रतना राम गृह संख्या : 186 उम्र : 36 लिंग : पुरुष	फोटो उपलब्ध
615	SME1034248	निर्वाचक का नाम : महिपाल पिता का नाम: सोहनलाल गृह संख्या : 186 उम्र : 29 लिंग : पुरुष	फोटो उपलब्ध	616	SME1034255	निर्वाचक का नाम : रेखा देवी पति का नाम: महीपाल गृह संख्या : 186 उम्र : 27 लिंग : महिला	फोटो उपलब्ध	617	SME1531672	निर्वाचक का नाम : गोपाल पिता का नाम: सोहन गृह संख्या : 186 उम्र : 24 लिंग : पुरुष	फोटो उपलब्ध
618	RJ/25/199/639031	निर्वाचक का नाम : चुकली पति का नाम: धेवरराम गृह संख्या : 187 उम्र : 93 लिंग : महिला	फोटो उपलब्ध	619	JCJ1488931	निर्वाचक का नाम : केसूडी पति का नाम: धीसा गृह संख्या : 187 उम्र : 82 लिंग : महिला	फोटो उपलब्ध	620	RJ/25/199/639466	निर्वाचक का नाम : रतनाराम पिता का नाम: धेवरराम गृह संख्या : 187 उम्र : 64 लिंग : पुरुष	फोटो उपलब्ध
621	RJ/25/199/639546	निर्वाचक का नाम : शान्ति पति का नाम: रतनाराम गृह संख्या : 187 उम्र : 62 लिंग : महिला	फोटो उपलब्ध	622	RJ/25/199/639210	निर्वाचक का नाम : गोपाल पिता का नाम: धेवरराम गृह संख्या : 187 उम्र : 58 लिंग : पुरुष	फोटो उपलब्ध	623	RJ/25/199/639476	निर्वाचक का नाम : पपुडी पति का नाम: गोपाल गृह संख्या : 187 उम्र : 56 लिंग : महिला	फोटो उपलब्ध
624	RJ/25/199/639211	निर्वाचक का नाम : सन्तोकराम पिता का नाम: धेवरराम गृह संख्या : 187 उम्र : 52 लिंग : पुरुष	फोटो उपलब्ध	625	SME0406389	निर्वाचक का नाम : तेजाराम पिता का नाम: धीसाराम गृह संख्या : 187 उम्र : 51 लिंग : पुरुष	फोटो उपलब्ध	626	JCJ2711885	निर्वाचक का नाम : शारदा देवी पति का नाम: देवाराम गृह संख्या : 187 उम्र : 50 लिंग : महिला	फोटो उपलब्ध
627	SME0276295	निर्वाचक का नाम : कानूडी पति का नाम: संतोकराम गृह संख्या : 187 उम्र : 48 लिंग : महिला	फोटो उपलब्ध	628	JCJ2711877	निर्वाचक का नाम : देवाराम पिता का नाम: धीसाराम गृह संख्या : 187 उम्र : 47 लिंग : पुरुष	फोटो उपलब्ध	629	SME0406397	निर्वाचक का नाम : जानकी पति का नाम: तेजाराम गृह संख्या : 187 उम्र : 47 लिंग : महिला	फोटो उपलब्ध
630	SME0406405	निर्वाचक का नाम : धन्नाराम पिता का नाम: धीसाराम गृह संख्या : 187 उम्र : 43 लिंग : पुरुष	फोटो उपलब्ध	631	SME0406413	निर्वाचक का नाम : शांतिदेवी पति का नाम: धन्नाराम गृह संख्या : 187 उम्र : 43 लिंग : महिला	फोटो उपलब्ध	632	SME0471375	निर्वाचक का नाम : धानाराम पिता का नाम: धीसाराम गृह संख्या : 187 उम्र : 39 लिंग : पुरुष	फोटो उपलब्ध

विधान सभा क्षेत्र की संख्या व नाम : 111-मेड़ता  
अनुभाग की संख्या व नाम : 2-नेणो की ढाणी, दासावास

633	SME0553180	निर्वाचक का नाम : छगनाराम पिता का नाम: धीसाराम गृह संख्या : 187 उम्र : 37 लिंग : पुरुष	फोटो उपलब्ध	634	SME0553198	निर्वाचक का नाम : पार्वती पति का नाम: छगनाराम गृह संख्या : 187 उम्र : 36 लिंग : महिला	फोटो उपलब्ध	635	SME0628230	निर्वाचक का नाम : सुरेश पिता का नाम: रतन लाल गृह संख्या : 187 उम्र : 36 लिंग : पुरुष	फोटो उपलब्ध
636	SME0500710	निर्वाचक का नाम : मंजू पति का नाम: सुरेश गृह संख्या : 187 उम्र : 36 लिंग : महिला	फोटो उपलब्ध	637	SME0500728	निर्वाचक का नाम : प्रकाश पिता का नाम: रतन लाल गृह संख्या : 187 उम्र : 34 लिंग : पुरुष	फोटो उपलब्ध	638	SME0500702	निर्वाचक का नाम : हुक्मा राम पिता का नाम: सुखा राम गृह संख्या : 187 उम्र : 32 लिंग : पुरुष	फोटो उपलब्ध
639	SME1878693	निर्वाचक का नाम : आशा जंगलिया पति का नाम: रामनिवास गृह संख्या : 187 उम्र : 30 लिंग : महिला	फोटो उपलब्ध	640	SME1187806	निर्वाचक का नाम : महेंद्र भाटी पिता का नाम: गोपाल राम गृह संख्या : 187 उम्र : 28 लिंग : पुरुष	फोटो उपलब्ध	641	SME1034263	निर्वाचक का नाम : गेमू देवी पति का नाम: हुक्माराम गृह संख्या : 187 उम्र : 27 लिंग : महिला	फोटो उपलब्ध
642	SME1865393	निर्वाचक का नाम : रेखा पति का नाम: प्रकाश गृह संख्या : 187 उम्र : 27 लिंग : महिला	फोटो उपलब्ध	643	SME1381474	निर्वाचक का नाम : रामनिवास पिता का नाम: तेजराम गृह संख्या : 187 उम्र : 25 लिंग : पुरुष	फोटो उपलब्ध	644	SME1878388	निर्वाचक का नाम : रामकिशोर पिता का नाम: तेजा राम गृह संख्या : 187 उम्र : 25 लिंग : पुरुष	फोटो उपलब्ध
645	SME1459171	निर्वाचक का नाम : प्रकाश पिता का नाम: धन्नाराम गृह संख्या : 187 उम्र : 24 लिंग : पुरुष	फोटो उपलब्ध	646	SME1878180	निर्वाचक का नाम : सरिता पति का नाम: रामकिशोर गृह संख्या : 187 उम्र : 22 लिंग : महिला	फोटो उपलब्ध	647	RJ/25/199/642097	निर्वाचक का नाम : पुखराज पिता का नाम: अमराराम गृह संख्या : 188 उम्र : 84 लिंग : पुरुष	फोटो उपलब्ध
648	RJ/25/199/642092	निर्वाचक का नाम : गणकली पति का नाम: पुखराज गृह संख्या : 188 उम्र : 82 लिंग : महिला	फोटो उपलब्ध								

विधान सभा क्षेत्र की संख्या व नाम : 111-मेड़ता  
घटक I - परिवर्धन सूची 1 (16-12-2025 से 21-02-2026 तक)

649	1	SME2018067	निर्वाचक का नाम : रामअवतार पिता का नाम: धर्मराम गृह संख्या : 112 उम्र : 27 लिंग : पुरुष	फोटो उपलब्ध
650	1	SME2018117	निर्वाचक का नाम : लक्ष्मी देवी पति का नाम: रामअवतार गृह संख्या : 112 उम्र : 25 लिंग : महिला	फोटो उपलब्ध
651	2	SME2021384	निर्वाचक का नाम : राम किशोर पिता का नाम: पुरा राम गृह संख्या : 183 उम्र : 21 लिंग : पुरुष	फोटो उपलब्ध
652	2	SME2021640	निर्वाचक का नाम : सुमन अडिंग पति का नाम: मोतीराम गृह संख्या : 169 उम्र : 22 लिंग : महिला	फोटो उपलब्ध
653	1	SME2021889	निर्वाचक का नाम : सुमन कासनिया पति का नाम: रामअवतार जाखड गृह संख्या : 162 उम्र : 29 लिंग : महिला	फोटो उपलब्ध
654	1	SME2022093	निर्वाचक का नाम : राजू राम बावरी पिता का नाम: ओमा राम गृह संख्या : 126 उम्र : 19 लिंग : पुरुष	फोटो उपलब्ध
655	1	SME2022200	निर्वाचक का नाम : रविन्द्र जाखड पिता का नाम: पुखाराम गृह संख्या : 162 उम्र : 21 लिंग : पुरुष	फोटो उपलब्ध
656	2	SME2022259	निर्वाचक का नाम : अभिषेक बराड़ा पिता का नाम: उदा राम बराड़ा गृह संख्या : 185 उम्र : 18 लिंग : पुरुष	फोटो उपलब्ध
657	1	SME2023018	निर्वाचक का नाम : रेखा चौकीदार पति का नाम: प्रकाश गृह संख्या : 90 उम्र : 24 लिंग : महिला	फोटो उपलब्ध
658	2	SME2035921	निर्वाचक का नाम : कैलम पति का नाम: परसाराम गृह संख्या : 187 उम्र : 24 लिंग : महिला	फोटो उपलब्ध
659	1	SME2040574	निर्वाचक का नाम : मंजू पति का नाम: राजू राम बावरी गृह संख्या : 126 उम्र : 19 लिंग : महिला	फोटो उपलब्ध
660	1	SME2040582	निर्वाचक का नाम : अजमल मखवाणा पिता का नाम: श्रवण राम गृह संख्या : 97 उम्र : 18 लिंग : पुरुष	फोटो उपलब्ध
661	2	SME2041085	निर्वाचक का नाम : प्रेस्ता देवी पति का नाम: प्रकाश गृह संख्या : 187 उम्र : 22 लिंग : महिला	फोटो उपलब्ध

निर्वाचकों का विवरण :							
A) मतदाताओं की संख्या :							
		नामावली का प्रकार	निर्वाचक नामावली की पहचान :	मतदाताओं की संख्या :			
				पुरुष	महिला	तृतीय लिंग	कुल
I	मूल	मूल नामावली	समस्त पूरकों को समेकित करते हुए विशेष गहन पुनरीक्षण 2026 की मूल नामावली	354	294	0	648
II	घटक I - परिवर्धन सूची	पूरक 1	विशेष गहन पुनरीक्षण - 2026	6	7	0	13
III	घटक II - विलोपन सूची	पूरक 1	विशेष गहन पुनरीक्षण - 2026	2	0	0	2
IV	लिंग में संशोधन के कारण अंतर			0	0	0	0
पुनरीक्षण के बाद इस नामावली में शुद्ध निर्वाचक (I+II-III+IV)				358	301	0	659
B) संशोधनों की संख्या :							
नामावली का प्रकार		निर्वाचक नामावली की पहचान :		संशोधनों की संख्या :			
पूरक 1		विशेष गहन पुनरीक्षण - 2026		2			

निर्वाचक रजिस्ट्रीकरण अधिकारी द्वारा जारी

E2-मृत्यु, S2-स्थानांतरित, R2-दोहरी प्रविष्टि, M2-लापता, Q2-अहर्ता नहीं