

निर्वाचक नामावली 2026 S20 राजस्थान

विधान सभा क्षेत्र की संख्या , नाम व आरक्षण स्थिति : 113 - मकराना (सामान्य)		भाग संख्या : : 139															
संसदीय निर्वाचन क्षेत्र की संख्या, नाम व आरक्षण स्थिति, जिसमें विधान सभा निर्वाचन क्षेत्र स्थित है : 14 - नागौर (सामान्य)																	
1. पुनरीक्षण का विवरण																	
पुनरीक्षण का वर्ष :	2026	निर्वाचक नामावली की पहचान : समस्त पूरकों को समेकित करते हुए विशेष गहन पुनरीक्षण 2026 की मूल नामावली															
अर्हता तिथि :	01-01-2026																
पुनरीक्षण का स्वरूप :	विशेष गहन पुनरीक्षण - 2026																
प्रकाशन की तिथि :	21-02-2026																
2. भाग व मतदान क्षेत्र का विवरण :																	
भाग में आने वाले अनुभागों की संख्या और नाम :																	
1-मुण्डेल कड़वा सामटिया रिणवा गोदारा की ढाणी 2-भादवों की ढाणी,गुदलेसर	<table style="width: 100%; border-collapse: collapse;"> <tr> <td style="width: 60%;">मुख्य शहर / मुख्य ग्राम</td> <td style="width: 40%;">: गुदलेसर</td> </tr> <tr> <td>वार्ड</td> <td>:</td> </tr> <tr> <td>पोस्ट ऑफिस</td> <td>: गिंगालिया बी.ओ</td> </tr> <tr> <td>पुलिस थाना</td> <td>: गच्छीपुरा</td> </tr> <tr> <td>तहसील</td> <td>: मकराना</td> </tr> <tr> <td>जिला</td> <td>: डीडवाना-कुचामन</td> </tr> <tr> <td>पिन कोड</td> <td>: 341520</td> </tr> </table>			मुख्य शहर / मुख्य ग्राम	: गुदलेसर	वार्ड	:	पोस्ट ऑफिस	: गिंगालिया बी.ओ	पुलिस थाना	: गच्छीपुरा	तहसील	: मकराना	जिला	: डीडवाना-कुचामन	पिन कोड	: 341520
मुख्य शहर / मुख्य ग्राम	: गुदलेसर																
वार्ड	:																
पोस्ट ऑफिस	: गिंगालिया बी.ओ																
पुलिस थाना	: गच्छीपुरा																
तहसील	: मकराना																
जिला	: डीडवाना-कुचामन																
पिन कोड	: 341520																
3. मतदान केंद्र का विवरण																	
मतदान केंद्र की संख्या व नाम :	मतदान केन्द्र की विशेष हैसियत (पुरुष/महिला/सामान्य) :		सामान्य														
139 - गुदलेसर																	
मतदान केंद्र का भवन व पता :	इस मतदान क्षेत्र के सहायक (ऑक्जिलियरी) मतदान केन्द्रों की संख्या :		0														
राजकीय प्राथमिक विद्यालय, गुदलेसर																	
4. मतदाताओं की संख्या :																	
आरंभिक क्रम	अंतिम क्रम	मतदाताओं की संख्या															
संख्या	संख्या	पुरुष	महिला	तृतीय लिंग	कुल												
1	463	240	223	0	463												

निर्वाचक रजिस्ट्रीकरण अधिकारी द्वारा जारी

Nazri Naksha

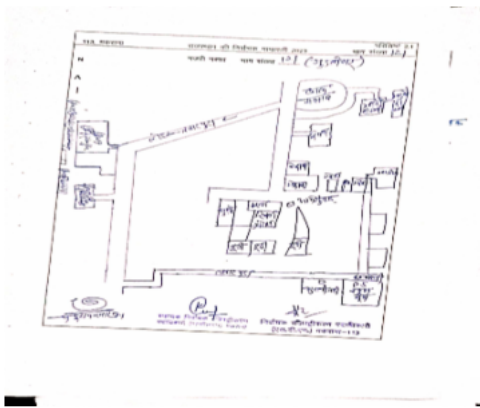

Google Map View

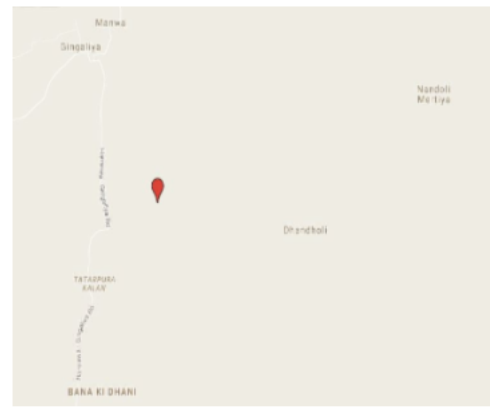

Polling Station Building Front View



Polling Station Front View



Cad View

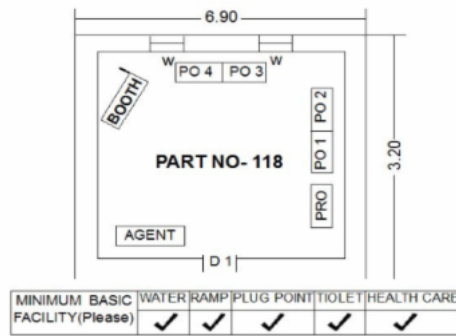

Key MAP View

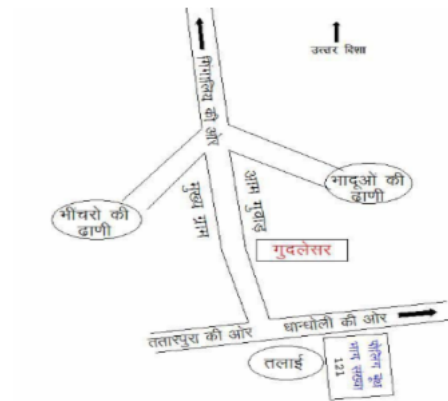

अनुभाग की संख्या व नाम : 1-मुण्डेल कड़वा सामटिया रिणवा गोदारा की द्वाणी

1 निर्वाचक का नाम : मनोज पिता का नाम: किशोर स्यामटिया गृह संख्या : 1 उम्र : 23 लिंग : पुरुष	RFE1532753 फोटो उपलब्ध	2 निर्वाचक का नाम : संतोष पति का नाम: रामनिवास भींचर गृह संख्या : 18 उम्र : 30 लिंग : महिला	RFE1256551 फोटो उपलब्ध	3 निर्वाचक का नाम : राहुल रिणवा पिता का नाम: झुता राम गृह संख्या : 20 उम्र : 19 लिंग : पुरुष	RFE2030252 फोटो उपलब्ध
4 निर्वाचक का नाम : सरोज भींचर पिता का नाम: हनुमान राम गृह संख्या : 135 उम्र : 23 लिंग : महिला	RFE1532738 फोटो उपलब्ध	5 निर्वाचक का नाम : दुरगा राम पिता का नाम: सुखाराम गृह संख्या : 235 उम्र : 51 लिंग : पुरुष	RJ/25/197/075470 फोटो उपलब्ध	6 निर्वाचक का नाम : डालूराम पिता का नाम: सुखाराम गृह संख्या : 235 उम्र : 47 लिंग : पुरुष	DFN1651991 फोटो उपलब्ध
7 निर्वाचक का नाम : रूपाराम पिता का नाम: सुखाराम गृह संख्या : 235 उम्र : 45 लिंग : पुरुष	DFN1500461 फोटो उपलब्ध	8 निर्वाचक का नाम : दाखुड़ी पति का नाम: डालूराम गृह संख्या : 235 उम्र : 44 लिंग : महिला	RFE0024653 फोटो उपलब्ध	9 निर्वाचक का नाम : भंवराराम पिता का नाम: शिवराम गृह संख्या : 235 उम्र : 44 लिंग : पुरुष	DFN1652015 फोटो उपलब्ध
10 निर्वाचक का नाम : मांगी देवी पति का नाम: भंवराराम गृह संख्या : 235 उम्र : 42 लिंग : महिला	DFN1652023 फोटो उपलब्ध	11 निर्वाचक का नाम : सरजूड़ी पति का नाम: रूपाराम गृह संख्या : 235 उम्र : 42 लिंग : महिला	DFN1652007 फोटो उपलब्ध	12 निर्वाचक का नाम : हस्तु देवी पति का नाम: हरक राम गृह संख्या : 236 उम्र : 73 लिंग : महिला	DFN1500479 फोटो उपलब्ध
13 निर्वाचक का नाम : रंभा राम पिता का नाम: रिधा राम गृह संख्या : 236 उम्र : 64 लिंग : पुरुष	RJ/25/197/075471 फोटो उपलब्ध	14 निर्वाचक का नाम : रामदेव पिता का नाम: हरकरन गृह संख्या : 236 उम्र : 44 लिंग : पुरुष	DFN1500487 फोटो उपलब्ध	15 निर्वाचक का नाम : जसू देवी पति का नाम: रामदेव गृह संख्या : 236 उम्र : 43 लिंग : महिला	DFN1500495 फोटो उपलब्ध
16 निर्वाचक का नाम : भैरूराम पिता का नाम: हरकरन राम गृह संख्या : 236 उम्र : 37 लिंग : पुरुष	RFE0248815 फोटो उपलब्ध	17 निर्वाचक का नाम : गुलाब पिता का नाम: भैरूराम गृह संख्या : 236 उम्र : 33 लिंग : महिला	RFE0453092 फोटो उपलब्ध	18 निर्वाचक का नाम : किसनुडी पति का नाम: रूपा राम गृह संख्या : 237 उम्र : 64 लिंग : महिला	RJ/25/197/075373 फोटो उपलब्ध
19 निर्वाचक का नाम : जय राम पिता का नाम: रिधा राम गृह संख्या : 237 उम्र : 62 लिंग : पुरुष	RJ/25/197/075570 फोटो उपलब्ध	20 निर्वाचक का नाम : हीरकी पति का नाम: जय राम गृह संख्या : 237 उम्र : 60 लिंग : महिला	RJ/25/197/075553 फोटो उपलब्ध	21 निर्वाचक का नाम : हेमा राम पिता का नाम: रिधा राम गृह संख्या : 237 उम्र : 60 लिंग : पुरुष	RFE0338962 फोटो उपलब्ध
22 निर्वाचक का नाम : मनुडी पति का नाम: हेमा राम गृह संख्या : 237 उम्र : 57 लिंग : महिला	RJ/25/197/075569 फोटो उपलब्ध	23 निर्वाचक का नाम : पेमा राम पिता का नाम: रिधा राम गृह संख्या : 237 उम्र : 57 लिंग : पुरुष	RJ/25/197/075557 फोटो उपलब्ध	24 निर्वाचक का नाम : इन्द्रा पति का नाम: प्रेमराम गृह संख्या : 237 उम्र : 55 लिंग : महिला	RFE0175257 फोटो उपलब्ध
25 निर्वाचक का नाम : हरेंद्र हेमा राम भिंचर पिता का नाम: हेमा राम गृह संख्या : 237 उम्र : 33 लिंग : पुरुष	RFE1889419 फोटो उपलब्ध	26 निर्वाचक का नाम : रोशनी चौधरी पति का नाम: हरेंद्र हेमा राम भिंचर गृह संख्या : 237 उम्र : 31 लिंग : महिला	RFE1889450 फोटो उपलब्ध	27 निर्वाचक का नाम : रामनिवास भींचर पिता का नाम: जयराम गृह संख्या : 237 उम्र : 29 लिंग : पुरुष	RFE1153501 फोटो उपलब्ध
28 निर्वाचक का नाम : किनका पति का नाम: राजेंद्र भींचर गृह संख्या : 237 उम्र : 29 लिंग : महिला	RFE1810944 फोटो उपलब्ध	29 निर्वाचक का नाम : राजेंद्र भींचर पिता का नाम: पेमाराम भींचर गृह संख्या : 237 उम्र : 26 लिंग : पुरुष	RFE1258425 फोटो उपलब्ध	30 निर्वाचक का नाम : राहुल भींचर पिता का नाम: पेमा राम गृह संख्या : 237 उम्र : 22 लिंग : पुरुष	RFE1754043 फोटो उपलब्ध

अनुभाग की संख्या व नाम : 1-मुण्डेल कड़वा सामटिया रिणवा गोदारा की द्वाणी

31	RJ/25/197/075331	निर्वाचक का नाम : अनीदेवी पति का नाम: परसा राम गृह संख्या : 238 उम्र : 81 लिंग : महिला	फोटो उपलब्ध	32	RFE1791813	निर्वाचक का नाम : झुता राम पिता का नाम: परसा राम गृह संख्या : 238 उम्र : 64 लिंग : पुरुष	फोटो उपलब्ध	33	RJ/25/197/075190	निर्वाचक का नाम : त्रिलोकराम पिता का नाम: सांवता राम गृह संख्या : 238 उम्र : 60 लिंग : पुरुष	फोटो उपलब्ध
34	RJ/25/197/075196	निर्वाचक का नाम : मोहनी पति का नाम: त्रिलोकराम गृह संख्या : 238 उम्र : 58 लिंग : महिला	फोटो उपलब्ध	35	DFN1242338	निर्वाचक का नाम : तेजा राम पिता का नाम: परसा राम गृह संख्या : 238 उम्र : 57 लिंग : पुरुष	फोटो उपलब्ध	36	DFN1242346	निर्वाचक का नाम : हरजुडी पति का नाम: तेजा राम गृह संख्या : 238 उम्र : 56 लिंग : महिला	फोटो उपलब्ध
37	RJ/25/197/075188	निर्वाचक का नाम : छोट्टू राम पिता का नाम: सांवता राम गृह संख्या : 238 उम्र : 52 लिंग : पुरुष	फोटो उपलब्ध	38	DFN1242361	निर्वाचक का नाम : मन्जु पति का नाम: छोट्टू राम गृह संख्या : 238 उम्र : 50 लिंग : महिला	फोटो उपलब्ध	39	RFE1175355	निर्वाचक का नाम : बलराम पिता का नाम: झुताराम गृह संख्या : 238 उम्र : 35 लिंग : पुरुष	फोटो उपलब्ध
40	RFE0516120	निर्वाचक का नाम : खेमा राम पिता का नाम: तिलोका राम गृह संख्या : 238 उम्र : 32 लिंग : पुरुष	फोटो उपलब्ध	41	RFE0541854	निर्वाचक का नाम : राकेश पिता का नाम: झुता राम गृह संख्या : 238 उम्र : 32 लिंग : पुरुष	फोटो उपलब्ध	42	RFE0677716	निर्वाचक का नाम : दिनेश कुमार पिता का नाम: छोट्टाराम गृह संख्या : 238 उम्र : 32 लिंग : पुरुष	फोटो उपलब्ध
43	RFE0541870	निर्वाचक का नाम : मुन्नी चौधरी पति का नाम: बलराम गृह संख्या : 238 उम्र : 32 लिंग : महिला	फोटो उपलब्ध	44	RFE0755512	निर्वाचक का नाम : संतोष पति का नाम: दिनेश कुमार गृह संख्या : 238 उम्र : 30 लिंग : महिला	फोटो उपलब्ध	45	RFE1175348	निर्वाचक का नाम : सुनीता पति का नाम: राकेश गृह संख्या : 238 उम्र : 29 लिंग : महिला	फोटो उपलब्ध
46	RFE1532696	निर्वाचक का नाम : महेंद्र भीचर पिता का नाम: तेजा राम गृह संख्या : 238 उम्र : 26 लिंग : पुरुष	फोटो उपलब्ध	47	RFE1468354	निर्वाचक का नाम : कमल पिता का नाम: छोट्टू राम गृह संख्या : 238 उम्र : 25 लिंग : पुरुष	फोटो उपलब्ध	48	DFN1338342	निर्वाचक का नाम : भागु राम पिता का नाम: चौथाराम गृह संख्या : 240 उम्र : 73 लिंग : पुरुष	फोटो उपलब्ध
49	RJ/25/197/075197	निर्वाचक का नाम : झनकारी पति का नाम: भागु राम गृह संख्या : 240 उम्र : 60 लिंग : महिला	फोटो उपलब्ध	50	RJ/25/197/075552	निर्वाचक का नाम : गणपति पति का नाम: भवरलाल गृह संख्या : 240 उम्र : 50 लिंग : महिला	फोटो उपलब्ध	51	DFN1919547	निर्वाचक का नाम : भंवर लाल पिता का नाम: भागुराम गृह संख्या : 240 उम्र : 43 लिंग : पुरुष	फोटो उपलब्ध
52	DFN1920065	निर्वाचक का नाम : नंदू देवी पति का नाम: देवाराम गृह संख्या : 240 उम्र : 43 लिंग : महिला	फोटो उपलब्ध	53	DFN1338359	निर्वाचक का नाम : देवाराम पिता का नाम: भागुराम गृह संख्या : 240 उम्र : 42 लिंग : पुरुष	फोटो उपलब्ध	54	RFE1153691	निर्वाचक का नाम : मुकेश भिचर पिता का नाम: भानवर लाल गृह संख्या : 240 उम्र : 28 लिंग : पुरुष	फोटो उपलब्ध
55	RFE1033711	निर्वाचक का नाम : महेश भीचर पिता का नाम: भंवरलाल गृह संख्या : 240 उम्र : 28 लिंग : पुरुष	फोटो उपलब्ध	56	RFE1386218	निर्वाचक का नाम : प्रियंका कूकना पति का नाम: महेश भीचर भीचर गृह संख्या : 240 उम्र : 28 लिंग : महिला	फोटो उपलब्ध	57	RFE1732510	निर्वाचक का नाम : प्रियंका बेनीवाल पति का नाम: नेमीचंद भीचर गृह संख्या : 240 उम्र : 25 लिंग : महिला	फोटो उपलब्ध
58	RFE1711894	निर्वाचक का नाम : नेमीचंद पिता का नाम: भंवर लाल गृह संख्या : 240 उम्र : 24 लिंग : पुरुष	फोटो उपलब्ध	59	RFE1715234	निर्वाचक का नाम : रिछपाल पिता का नाम: देवा राम गृह संख्या : 240 उम्र : 21 लिंग : पुरुष	फोटो उपलब्ध	60	RFE1980614	निर्वाचक का नाम : अमित भीचर पिता का नाम: देवा राम गृह संख्या : 240 उम्र : 20 लिंग : पुरुष	फोटो उपलब्ध

अनुभाग की संख्या व नाम : 1-मुण्डेल कड़वा सामटिया रिणवा गोदारा की द्वाणी

61	RJ/25/197/075189	निर्वाचक का नाम : किशना राम पिता का नाम: पुसा राम गृह संख्या : 241 उम्र : 71 लिंग : पुरुष	फोटो उपलब्ध	62	RJ/25/197/075212	निर्वाचक का नाम : रामूडी पिता का नाम: किशना राम गृह संख्या : 241 उम्र : 65 लिंग : महिला	फोटो उपलब्ध	63	DFN1242379	निर्वाचक का नाम : सरवण पिता का नाम: पूसा राम गृह संख्या : 241 उम्र : 64 लिंग : पुरुष	फोटो उपलब्ध
64	DFN1242387	निर्वाचक का नाम : गीता पति का नाम: सरवण गृह संख्या : 241 उम्र : 62 लिंग : महिला	फोटो उपलब्ध	65	DFN0075683	निर्वाचक का नाम : शान्ति पति का नाम: पन्ना राम गृह संख्या : 241 उम्र : 52 लिंग : महिला	फोटो उपलब्ध	66	RFE0338970	निर्वाचक का नाम : खीया राम पिता का नाम: पूसा राम गृह संख्या : 241 उम्र : 52 लिंग : पुरुष	फोटो उपलब्ध
67	DFN1652031	निर्वाचक का नाम : विजेन्द्र पिता का नाम: किसनाराम गृह संख्या : 241 उम्र : 42 लिंग : पुरुष	फोटो उपलब्ध	68	DFN1652288	निर्वाचक का नाम : प्रदीप पिता का नाम: श्रवणराम गृह संख्या : 241 उम्र : 40 लिंग : पुरुष	फोटो उपलब्ध	69	RFE0338988	निर्वाचक का नाम : गणपति पति का नाम: विजेन्द्र गृह संख्या : 241 उम्र : 37 लिंग : महिला	फोटो उपलब्ध
70	RFE0718437	निर्वाचक का नाम : मीरां देवी पति का नाम: प्रदीप गृह संख्या : 241 उम्र : 36 लिंग : महिला	फोटो उपलब्ध	71	RFE1033729	निर्वाचक का नाम : हरदीप पिता का नाम: पन्नाराम गृह संख्या : 241 उम्र : 31 लिंग : पुरुष	फोटो उपलब्ध	72	RFE1200419	निर्वाचक का नाम : प्रकाश भींचर पिता का नाम: पन्नाराम गृह संख्या : 241 उम्र : 26 लिंग : पुरुष	फोटो उपलब्ध
73	RFE1995992	निर्वाचक का नाम : अमीशा पिता का नाम: विजेन्द्र गृह संख्या : 241 उम्र : 19 लिंग : महिला	फोटो उपलब्ध	74	RJ/25/197/075815	निर्वाचक का नाम : हरदेवा राम पिता का नाम: आसा राम गृह संख्या : 242 उम्र : 58 लिंग : पुरुष	फोटो उपलब्ध	75	RJ/25/197/075205	निर्वाचक का नाम : गीता पति का नाम: हरदेवा राम गृह संख्या : 242 उम्र : 57 लिंग : महिला	फोटो उपलब्ध
76	RFE0755454	निर्वाचक का नाम : धर्मराम पिता का नाम: हरदेवराम गृह संख्या : 242 उम्र : 30 लिंग : पुरुष	फोटो उपलब्ध	77	RFE1200401	निर्वाचक का नाम : ओमप्रकाश पिता का नाम: हरदेवराम गृह संख्या : 242 उम्र : 27 लिंग : पुरुष	फोटो उपलब्ध	78	RFE1814011	निर्वाचक का नाम : रेखा लेगा पति का नाम: धर्मा राम गृह संख्या : 242 उम्र : 24 लिंग : महिला	फोटो उपलब्ध
79	RJ/25/197/075201	निर्वाचक का नाम : घना राम पिता का नाम: बालू राम गृह संख्या : 243 उम्र : 81 लिंग : पुरुष	फोटो उपलब्ध	80	RJ/25/197/075794	निर्वाचक का नाम : सरजू पति का नाम: बिरघा राम गृह संख्या : 243 उम्र : 60 लिंग : महिला	फोटो उपलब्ध	81	RJ/25/197/075220	निर्वाचक का नाम : चुनकी पति का नाम: घना राम गृह संख्या : 243 उम्र : 58 लिंग : महिला	फोटो उपलब्ध
82	RJ/25/197/075700	निर्वाचक का नाम : सोहन लाल पिता का नाम: बालू राम गृह संख्या : 243 उम्र : 55 लिंग : पुरुष	फोटो उपलब्ध	83	RJ/25/197/075521	निर्वाचक का नाम : नाथी पति का नाम: सोहनलाल गृह संख्या : 243 उम्र : 52 लिंग : महिला	फोटो उपलब्ध	84	RJ/25/197/075830	निर्वाचक का नाम : बिरघा राम पिता का नाम: बालू राम गृह संख्या : 243 उम्र : 52 लिंग : पुरुष	फोटो उपलब्ध
85	RFE1283852	निर्वाचक का नाम : सुनील भिंचर पिता का नाम: सोहन लाल गृह संख्या : 243 उम्र : 25 लिंग : पुरुष	फोटो उपलब्ध	86	RFE1532746	निर्वाचक का नाम : मोनिका भींचर पिता का नाम: बिर्धा राम गृह संख्या : 243 उम्र : 24 लिंग : महिला	फोटो उपलब्ध	87	RFE1979905	निर्वाचक का नाम : पवन भींचर पिता का नाम: बिरदा राम भींचर गृह संख्या : 243 उम्र : 19 लिंग : पुरुष	फोटो उपलब्ध
88	DFN1242411	निर्वाचक का नाम : गोपी राम पिता का नाम: अमराराम गृह संख्या : 244 उम्र : 67 लिंग : पुरुष	फोटो उपलब्ध	89	RJ/25/197/075287	निर्वाचक का नाम : केसूडी पति का नाम: गोपी राम गृह संख्या : 244 उम्र : 65 लिंग : महिला	फोटो उपलब्ध	90	RJ/25/197/075684	निर्वाचक का नाम : माना राम पिता का नाम: अमरा राम गृह संख्या : 244 उम्र : 64 लिंग : पुरुष	फोटो उपलब्ध

अनुभाग की संख्या व नाम : 1-मुण्डेल कड़वा सामटिया रिणवा गोदारा की द्राणी

91	DFN1500503	निर्वाचक का नाम : चूकली पति का नाम: माना राम गृह संख्या : 244 उम्र : 63 लिंग : महिला	फोटो उपलब्ध	92	RJ/25/197/075289	निर्वाचक का नाम : गीता पति का नाम: गंगा राम गृह संख्या : 244 उम्र : 57 लिंग : महिला	फोटो उपलब्ध	93	DFN1919620	निर्वाचक का नाम : बिरमा राम पिता का नाम: अमरा राम गृह संख्या : 244 उम्र : 55 लिंग : पुरुष	फोटो उपलब्ध
94	DFN1242429	निर्वाचक का नाम : साबूड़ी पति का नाम: बिरमा राम गृह संख्या : 244 उम्र : 50 लिंग : महिला	फोटो उपलब्ध	95	DFN1919968	निर्वाचक का नाम : श्रीराम पिता का नाम: मानाराम गृह संख्या : 244 उम्र : 41 लिंग : पुरुष	फोटो उपलब्ध	96	RFE0141994	निर्वाचक का नाम : राम निवास पिता का नाम: गोपाल राम गृह संख्या : 244 उम्र : 40 लिंग : पुरुष	फोटो उपलब्ध
97	DFN1919976	निर्वाचक का नाम : विमला पति का नाम: श्रीराम गृह संख्या : 244 उम्र : 38 लिंग : महिला	फोटो उपलब्ध	98	RFE0453068	निर्वाचक का नाम : कैलाश राम पिता का नाम: गंगाराम गृह संख्या : 244 उम्र : 34 लिंग : पुरुष	फोटो उपलब्ध	99	RFE0755470	निर्वाचक का नाम : सीमा देवी पति का नाम: कैलाश राम गृह संख्या : 244 उम्र : 34 लिंग : महिला	फोटो उपलब्ध
100	RFE0453076	निर्वाचक का नाम : रमेश पिता का नाम: मानाराम गृह संख्या : 244 उम्र : 32 लिंग : पुरुष	फोटो उपलब्ध	101	RFE1468388	निर्वाचक का नाम : बिमला पति का नाम: रमेश गृह संख्या : 244 उम्र : 29 लिंग : महिला	फोटो उपलब्ध	102	RFE1033737	निर्वाचक का नाम : आंचू देवी पति का नाम: रामनिवास गृह संख्या : 244 उम्र : 28 लिंग : महिला	फोटो उपलब्ध
103	RJ/25/197/075074	निर्वाचक का नाम : मांगू राम पिता का नाम: सालू राम गृह संख्या : 245 उम्र : 74 लिंग : पुरुष	फोटो उपलब्ध	104	RJ/25/197/075206	निर्वाचक का नाम : राजूडी पति का नाम: मांगू राम गृह संख्या : 245 उम्र : 64 लिंग : महिला	फोटो उपलब्ध	105	RJ/25/197/075651	निर्वाचक का नाम : चूका पति का नाम: उंकार गृह संख्या : 245 उम्र : 50 लिंग : महिला	फोटो उपलब्ध
106	RJ/25/197/075437	निर्वाचक का नाम : उंकार पिता का नाम: मांगूराम गृह संख्या : 245 उम्र : 49 लिंग : पुरुष	फोटो उपलब्ध	107	DFN1652130	निर्वाचक का नाम : मंजू पति का नाम: राजूराम गृह संख्या : 245 उम्र : 41 लिंग : महिला	फोटो उपलब्ध	108	RFE0338996	निर्वाचक का नाम : संतु देवी पति का नाम: सुखराम गृह संख्या : 245 उम्र : 40 लिंग : महिला	फोटो उपलब्ध
109	DFN1652122	निर्वाचक का नाम : राजूराम पिता का नाम: धनाराम गृह संख्या : 245 उम्र : 39 लिंग : पुरुष	फोटो उपलब्ध	110	RFE1980929	निर्वाचक का नाम : सुमित भींचर पिता का नाम: राजूराम गृह संख्या : 245 उम्र : 19 लिंग : पुरुष	फोटो उपलब्ध	111	RJ/25/197/075204	निर्वाचक का नाम : नाथू राम पिता का नाम: जेठा राम गृह संख्या : 246 उम्र : 80 लिंग : पुरुष	फोटो उपलब्ध
112	RJ/25/197/075222	निर्वाचक का नाम : सरजूडी पति का नाम: नाथू राम गृह संख्या : 246 उम्र : 75 लिंग : महिला	फोटो उपलब्ध	113	DFN1338367	निर्वाचक का नाम : रामूराम पिता का नाम: जेठा राम गृह संख्या : 246 उम्र : 65 लिंग : पुरुष	फोटो उपलब्ध	114	RFE1467661	निर्वाचक का नाम : शंकर लाल पिता का नाम: नाथू राम गृह संख्या : 246 उम्र : 64 लिंग : पुरुष	फोटो उपलब्ध
115	DFN1338375	निर्वाचक का नाम : बाजूडी पति का नाम: रामू राम गृह संख्या : 246 उम्र : 60 लिंग : महिला	फोटो उपलब्ध	116	DFN0075555	निर्वाचक का नाम : नारायण पिता का नाम: नाथु गृह संख्या : 246 उम्र : 51 लिंग : पुरुष	फोटो उपलब्ध	117	DFN0075556	निर्वाचक का नाम : मोहन पिता का नाम: नाथु गृह संख्या : 246 उम्र : 51 लिंग : पुरुष	फोटो उपलब्ध
118	DFN0075582	निर्वाचक का नाम : तुलच्छा पति का नाम: मोहन गृह संख्या : 246 उम्र : 49 लिंग : महिला	फोटो उपलब्ध	119	RFE0339002	निर्वाचक का नाम : तारा पति का नाम: नारायण गृह संख्या : 246 उम्र : 49 लिंग : महिला	फोटो उपलब्ध	120	DFN1585405	निर्वाचक का नाम : राजूडी पति का नाम: शंकर गृह संख्या : 246 उम्र : 44 लिंग : महिला	फोटो उपलब्ध

अनुभाग की संख्या व नाम : 1-मुण्डेल कड़वा सामटिया रिणवा गोदारा की द्राणी

121	RFE0339010	निर्वाचक का नाम : प्रकाश पिता का नाम: नाथूराम गृह संख्या : 246 उम्र : 42 लिंग : पुरुष	फोटो उपलब्ध	122	DFN1500529	निर्वाचक का नाम : गीता पति का नाम: प्रकाश गृह संख्या : 246 उम्र : 42 लिंग : महिला	फोटो उपलब्ध	123	RFE1033745	निर्वाचक का नाम : अन्नाराम पिता का नाम: मोहनराम गृह संख्या : 246 उम्र : 27 लिंग : पुरुष	फोटो उपलब्ध
124	RFE1532720	निर्वाचक का नाम : सुनीता पिता का नाम: नारायण राम गृह संख्या : 246 उम्र : 26 लिंग : महिला	फोटो उपलब्ध	125	RFE1811041	निर्वाचक का नाम : सुमन पिता का नाम: नारायण राम गृह संख्या : 246 उम्र : 26 लिंग : महिला	फोटो उपलब्ध	126	RFE1380237	निर्वाचक का नाम : सुरेंद्र पिता का नाम: मोहन राम गृह संख्या : 246 उम्र : 25 लिंग : पुरुष	फोटो उपलब्ध
127	RJ/25/197/075299	निर्वाचक का नाम : भीया राम पिता का नाम: नरस राम गृह संख्या : 247 उम्र : 73 लिंग : पुरुष	फोटो उपलब्ध	128	DFN1500537	निर्वाचक का नाम : गोगली पति का नाम: भीया राम गृह संख्या : 247 उम्र : 67 लिंग : महिला	फोटो उपलब्ध	129	RJ/25/197/075581	निर्वाचक का नाम : शांति पति का नाम: लाला राम गृह संख्या : 247 उम्र : 56 लिंग : महिला	फोटो उपलब्ध
130	RFE0718452	निर्वाचक का नाम : सुमन पति का नाम: रघुनाथ राम गृह संख्या : 247 उम्र : 35 लिंग : महिला	फोटो उपलब्ध	131	RFE0718445	निर्वाचक का नाम : सन्तोष देवी पति का नाम: कैलाश राम गृह संख्या : 247 उम्र : 33 लिंग : महिला	फोटो उपलब्ध	132	RFE0541862	निर्वाचक का नाम : कैलाश राम पिता का नाम: लालू राम गृह संख्या : 247 उम्र : 32 लिंग : पुरुष	फोटो उपलब्ध
133	RFE0453084	निर्वाचक का नाम : रघुनाथ राम पिता का नाम: भीयाराम गृह संख्या : 247 उम्र : 32 लिंग : पुरुष	फोटो उपलब्ध	134	RJ/25/197/075199	निर्वाचक का नाम : हुकमा राम पिता का नाम: नानू राम गृह संख्या : 248 उम्र : 65 लिंग : पुरुष	फोटो उपलब्ध	135	RJ/25/197/075211	निर्वाचक का नाम : आचुड़ी पति का नाम: किशोर गृह संख्या : 248 उम्र : 53 लिंग : महिला	फोटो उपलब्ध
136	DFN1652056	निर्वाचक का नाम : हरिराम पिता का नाम: हुकमाराम गृह संख्या : 248 उम्र : 42 लिंग : पुरुष	फोटो उपलब्ध	137	DFN1652064	निर्वाचक का नाम : इंदिरा पति का नाम: हरिराम गृह संख्या : 248 उम्र : 42 लिंग : महिला	फोटो उपलब्ध	138	DFN1652148	निर्वाचक का नाम : सुखाराम पिता का नाम: मांगुराम गृह संख्या : 248 उम्र : 41 लिंग : पुरुष	फोटो उपलब्ध
139	RFE1175298	निर्वाचक का नाम : बनरम पिता का नाम: हुकमाराम गृह संख्या : 248 उम्र : 37 लिंग : पुरुष	फोटो उपलब्ध	140	RFE1751767	निर्वाचक का नाम : मोहनी देवी पति का नाम: राकेश भीचर गृह संख्या : 248 उम्र : 29 लिंग : महिला	फोटो उपलब्ध	141	RFE1575679	निर्वाचक का नाम : राकेश भीचर पिता का नाम: किशोरमल भीचर गृह संख्या : 248 उम्र : 22 लिंग : पुरुष	फोटो उपलब्ध
142	RFE1862739	निर्वाचक का नाम : रवि भीचर पिता का नाम: किशोर मल भीचर गृह संख्या : 248 उम्र : 20 लिंग : पुरुष	फोटो उपलब्ध	143	RJ/25/197/075228	निर्वाचक का नाम : छोटूडी पति का नाम: लिखमा राम गृह संख्या : 249 उम्र : 80 लिंग : महिला	फोटो उपलब्ध	144	DFN1500305	निर्वाचक का नाम : भंवरलाल पिता का नाम: लिखमा राम गृह संख्या : 249 उम्र : 57 लिंग : पुरुष	फोटो उपलब्ध
145	RJ/25/197/075710	निर्वाचक का नाम : भंवरदी पति का नाम: भंवर लाल गृह संख्या : 249 उम्र : 56 लिंग : महिला	फोटो उपलब्ध	146	RJ/25/197/075702	निर्वाचक का नाम : परमाराम पिता का नाम: लिखमा राम गृह संख्या : 249 उम्र : 52 लिंग : पुरुष	फोटो उपलब्ध	147	RFE0355461	निर्वाचक का नाम : हनुमान राम पिता का नाम: लिखमाराम गृह संख्या : 249 उम्र : 44 लिंग : पुरुष	फोटो उपलब्ध
148	DFN1919901	निर्वाचक का नाम : राम करण पिता का नाम: लिखमा राम गृह संख्या : 249 उम्र : 41 लिंग : पुरुष	फोटो उपलब्ध	149	DFN1919851	निर्वाचक का नाम : सुमन पति का नाम: राम करण गृह संख्या : 249 उम्र : 39 लिंग : महिला	फोटो उपलब्ध	150	RFE1326677	निर्वाचक का नाम : स्वरूप देवी पति का नाम: जस्सा राम गृह संख्या : 249 उम्र : 32 लिंग : महिला	फोटो उपलब्ध

अनुभाग की संख्या व नाम : 1-मुण्डेल कड़वा सामटिया रिणवा गोदारा की ट्राणी

151	RFE1326776	निर्वाचक का नाम : जस्सा राम पिता का नाम: भंवर लाल गृह संख्या : 249 उम्र : 29 लिंग : पुरुष	फोटो उपलब्ध	152	RFE1610518	निर्वाचक का नाम : सुशीला भींचर पिता का नाम: परमा राम गृह संख्या : 249 उम्र : 23 लिंग : महिला	फोटो उपलब्ध	153	RFE1982941	निर्वाचक का नाम : संजू भींचर पिता का नाम: परमा राम गृह संख्या : 249 उम्र : 19 लिंग : महिला	फोटो उपलब्ध
154	RFE1937358	निर्वाचक का नाम : जुमा देवी पति का नाम: हरजी राम गृह संख्या : 250 उम्र : 78 लिंग : महिला	फोटो उपलब्ध	155	RJ/25/197/075392	निर्वाचक का नाम : नाथू राम पिता का नाम: हरजी राम गृह संख्या : 250 उम्र : 52 लिंग : पुरुष	फोटो उपलब्ध	156	DFN1652072	निर्वाचक का नाम : रुकमा देवी पति का नाम: नाथू राम गृह संख्या : 250 उम्र : 50 लिंग : महिला	फोटो उपलब्ध
157	DFN1500545	निर्वाचक का नाम : सुगनी देवी पति का नाम: नोला राम गृह संख्या : 250 उम्र : 48 लिंग : महिला	फोटो उपलब्ध	158	DFN1242783	निर्वाचक का नाम : नोला राम मुण्डेल पिता का नाम: हरजीराम मुण्डेल गृह संख्या : 250 उम्र : 43 लिंग : पुरुष	फोटो उपलब्ध	159	RFE1940899	निर्वाचक का नाम : लिछमा देवी पति का नाम: गोपाल राम गृह संख्या : 250 उम्र : 30 लिंग : महिला	फोटो उपलब्ध
160	RFE1175322	निर्वाचक का नाम : महेंद्र मुंडेल पिता का नाम: नोला राम गृह संख्या : 250 उम्र : 26 लिंग : पुरुष	फोटो उपलब्ध	161	RFE1940881	निर्वाचक का नाम : संतोष मुंडेल पिता का नाम: नोला राम गृह संख्या : 250 उम्र : 23 लिंग : महिला	फोटो उपलब्ध	162	RJ/25/197/075148	निर्वाचक का नाम : रतूडी पति का नाम: भूगान राम गृह संख्या : 251 उम्र : 78 लिंग : महिला	फोटो उपलब्ध
163	RJ/25/197/075309	निर्वाचक का नाम : लछा राम पिता का नाम: उरजा राम गृह संख्या : 251 उम्र : 74 लिंग : पुरुष	फोटो उपलब्ध	164	RJ/25/197/075303	निर्वाचक का नाम : भंवरा राम पिता का नाम: जय राम गृह संख्या : 251 उम्र : 61 लिंग : पुरुष	फोटो उपलब्ध	165	RJ/25/197/075147	निर्वाचक का नाम : तिजूडी पति का नाम: भंवरा राम गृह संख्या : 251 उम्र : 59 लिंग : महिला	फोटो उपलब्ध
166	RJ/25/197/075558	निर्वाचक का नाम : उगमा राम पिता का नाम: जय राम गृह संख्या : 251 उम्र : 53 लिंग : पुरुष	फोटो उपलब्ध	167	DFN1920321	निर्वाचक का नाम : निम्बाराम पिता का नाम: भुगनाराम गृह संख्या : 251 उम्र : 49 लिंग : पुरुष	फोटो उपलब्ध	168	DFN1920347	निर्वाचक का नाम : रामकरण पिता का नाम: जयराम गृह संख्या : 251 उम्र : 45 लिंग : पुरुष	फोटो उपलब्ध
169	RFE0024760	निर्वाचक का नाम : कमला पति का नाम: रघुनाथ गृह संख्या : 251 उम्र : 44 लिंग : महिला	फोटो उपलब्ध	170	DFN1652080	निर्वाचक का नाम : कमला पति का नाम: निम्बाराम गृह संख्या : 251 उम्र : 44 लिंग : महिला	फोटो उपलब्ध	171	RFE0038018	निर्वाचक का नाम : संतोष पति का नाम: रामकरण गृह संख्या : 251 उम्र : 42 लिंग : महिला	फोटो उपलब्ध
172	RFE1033760	निर्वाचक का नाम : महेन्द्र पिता का नाम: भंवराराम गृह संख्या : 251 उम्र : 27 लिंग : पुरुष	फोटो उपलब्ध	173	RFE1033778	निर्वाचक का नाम : मालूराम पिता का नाम: भंवराराम गृह संख्या : 251 उम्र : 27 लिंग : पुरुष	फोटो उपलब्ध	174	RJ/25/197/075171	निर्वाचक का नाम : शिवकरन पिता का नाम: लादू राम गृह संख्या : 252 उम्र : 78 लिंग : पुरुष	फोटो उपलब्ध
175	RJ/25/197/075141	निर्वाचक का नाम : हरि राम पिता का नाम: शिवकरन गृह संख्या : 252 उम्र : 53 लिंग : पुरुष	फोटो उपलब्ध	176	RJ/25/197/075619	निर्वाचक का नाम : कमला पति का नाम: हरि राम गृह संख्या : 252 उम्र : 52 लिंग : महिला	फोटो उपलब्ध	177	RFE0858852	निर्वाचक का नाम : रेखा राम पिता का नाम: हरीराम गृह संख्या : 252 उम्र : 30 लिंग : पुरुष	फोटो उपलब्ध
178	RFE1795343	निर्वाचक का नाम : मनीषा स्यामटिया पिता का नाम: हरी राम गृह संख्या : 252 उम्र : 20 लिंग : महिला	फोटो उपलब्ध	179	DFN1920602	निर्वाचक का नाम : झूमा पति का नाम: आसुराम गृह संख्या : 253 उम्र : 76 लिंग : महिला	फोटो उपलब्ध	180	RJ/25/197/075172	निर्वाचक का नाम : भैरं राम पिता का नाम: उमा राम गृह संख्या : 253 उम्र : 62 लिंग : पुरुष	फोटो उपलब्ध

अनुभाग की संख्या व नाम : 1-मुण्डेल कड़वा सामटिया रिणवा गोदारा की ट्राणी

181	RJ/25/197/075390	निर्वाचक का नाम : शिवदान पिता का नाम: उमा राम गृह संख्या : 253 उम्र : 60 लिंग : पुरुष	182	RJ/25/197/075282	निर्वाचक का नाम : मीरकी पति का नाम: भैरु राम गृह संख्या : 253 उम्र : 58 लिंग : महिला	183	RJ/25/197/075149	निर्वाचक का नाम : छोटूड़ी पति का नाम: शिवदान गृह संख्या : 253 उम्र : 54 लिंग : महिला
184	DFN1920529	निर्वाचक का नाम : किशोर राम पिता का नाम: आसुराम गृह संख्या : 253 उम्र : 50 लिंग : पुरुष	185	RJ/25/197/075308	निर्वाचक का नाम : काना पिता का नाम: आसु गृह संख्या : 253 उम्र : 50 लिंग : पुरुष	186	DFN1920586	निर्वाचक का नाम : कमली पति का नाम: किशोर राम गृह संख्या : 253 उम्र : 49 लिंग : महिला
187	RFE0038000	निर्वाचक का नाम : गीता पति का नाम: कानाराम गृह संख्या : 253 उम्र : 46 लिंग : महिला	188	DFN1920313	निर्वाचक का नाम : विमला पति का नाम: रामनिवास गृह संख्या : 253 उम्र : 45 लिंग : महिला	189	DFN1338383	निर्वाचक का नाम : राजूराम पिता का नाम: आसुराम गृह संख्या : 253 उम्र : 44 लिंग : पुरुष
190	DFN1920594	निर्वाचक का नाम : गुमानी पति का नाम: राजूराम गृह संख्या : 253 उम्र : 43 लिंग : महिला	191	DFN1919752	निर्वाचक का नाम : कमला पति का नाम: श्रवणराम गृह संख्या : 253 उम्र : 43 लिंग : महिला	192	RFE0516138	निर्वाचक का नाम : धर्मराम पिता का नाम: शिवदान राम गृह संख्या : 253 उम्र : 32 लिंग : पुरुष
193	RFE0858845	निर्वाचक का नाम : हेमलता पति का नाम: धर्मराम गृह संख्या : 253 उम्र : 30 लिंग : महिला	194	RFE1175231	निर्वाचक का नाम : महेन्द्र सम्प्तिया पिता का नाम: भैरा राम गृह संख्या : 253 उम्र : 26 लिंग : पुरुष	195	RFE1607993	निर्वाचक का नाम : महावीर पिता का नाम: राजू राम गृह संख्या : 253 उम्र : 23 लिंग : पुरुष
196	RFE1980481	निर्वाचक का नाम : अशोक चौधरी पिता का नाम: काना राम गृह संख्या : 253 उम्र : 19 लिंग : पुरुष	197	RJ/25/197/075143	निर्वाचक का नाम : जीवनी पति का नाम: हीरा राम गृह संख्या : 254 उम्र : 73 लिंग : महिला	198	DFN1652304	निर्वाचक का नाम : भीगाराम पिता का नाम: हीराराम गृह संख्या : 254 उम्र : 44 लिंग : पुरुष
199	DFN1652296	निर्वाचक का नाम : रतनी पति का नाम: भीगाराम गृह संख्या : 254 उम्र : 40 लिंग : महिला	200	RFE1810563	निर्वाचक का नाम : रेखा देवी पति का नाम: चेनाराम गृह संख्या : 254 उम्र : 27 लिंग : महिला	201	RFE1417120	निर्वाचक का नाम : जितेंद्र राम माता का नाम: भिगा राम गृह संख्या : 254 उम्र : 23 लिंग : पुरुष
202	RFE1697622	निर्वाचक का नाम : देवेंद्र पिता का नाम: प्रेमा राम गृह संख्या : 256 उम्र : 21 लिंग : पुरुष	203	RFE1656180	निर्वाचक का नाम : सरिता रिणवा पिता का नाम: झुंता राम गृह संख्या : 257 उम्र : 26 लिंग : महिला	204	RFE1659994	निर्वाचक का नाम : किरण देवी पिता का नाम: मोहन राम गृह संख्या : 257 उम्र : 25 लिंग : महिला
205	RFE1795509	निर्वाचक का नाम : पूजा रिणवा पिता का नाम: मोहन राम गृह संख्या : 257 उम्र : 20 लिंग : महिला	206	RFE1810613	निर्वाचक का नाम : मैना चौधरी पिता का नाम: मोहना राम गृह संख्या : 258 उम्र : 22 लिंग : महिला	207	RFE1514249	निर्वाचक का नाम : पञ्जी चौयाल पति का नाम: रमेश गोदारा गृह संख्या : 260 उम्र : 26 लिंग : महिला
208	RFE1514025	निर्वाचक का नाम : निरमा घोटिया पति का नाम: बलवीर गोदारा गृह संख्या : 260 उम्र : 24 लिंग : महिला	209	RFE1416874	निर्वाचक का नाम : लीला पति का नाम: सुरेश गोदारा गृह संख्या : 262 उम्र : 27 लिंग : महिला	210	RFE1972868	निर्वाचक का नाम : अनीता पिता का नाम: पुरखा राम गृह संख्या : 262 उम्र : 24 लिंग : महिला

विधान सभा क्षेत्र की संख्या व नाम : 113-मकराना
अनुभाग की संख्या व नाम : 1-मुण्डेल कड़वा सामटिया रिणवा गोदारा की ढाणी

211	RFE1254374	निर्वाचक का नाम : रमेश गोदारा पिता का नाम: मोतीराम गृह संख्या : 263 उम्र : 28 लिंग : पुरुष	फोटो उपलब्ध	212	RFE1501436	निर्वाचक का नाम : विमला दलाल पति का नाम: भेरू राम गृह संख्या : 264 उम्र : 23 लिंग : महिला	फोटो उपलब्ध	213	RFE1804962	निर्वाचक का नाम : राजा राम पिता का नाम: काना राम गृह संख्या : 265 उम्र : 26 लिंग : पुरुष	फोटो उपलब्ध
214	RFE1810860	निर्वाचक का नाम : ओमप्रकाश पिता का नाम: रूपा राम गृह संख्या : 265 उम्र : 23 लिंग : पुरुष	फोटो उपलब्ध	215	RFE1033810	निर्वाचक का नाम : जसु देवी पति का नाम: रेखाराम गृह संख्या : 266 उम्र : 28 लिंग : महिला	फोटो उपलब्ध	216	RFE1033828	निर्वाचक का नाम : महेन्द्र गोदारा पिता का नाम: झूताराम गृह संख्या : 266 उम्र : 28 लिंग : पुरुष	फोटो उपलब्ध
217	RFE1033802	निर्वाचक का नाम : प्रकाश पिता का नाम: नाथू राम गृह संख्या : 266 उम्र : 28 लिंग : पुरुष	फोटो उपलब्ध	218	RFE1256619	निर्वाचक का नाम : किशना राम पिता का नाम: उगमा राम गृह संख्या : 266 उम्र : 26 लिंग : पुरुष	फोटो उपलब्ध	219	RFE1810217	निर्वाचक का नाम : तुलछा देवी पति का नाम: हरी राम गृह संख्या : 269 उम्र : 28 लिंग : महिला	फोटो उपलब्ध
220	RFE1806264	निर्वाचक का नाम : मनोहरी पति का नाम: महेंद्र गृह संख्या : 269 उम्र : 22 लिंग : महिला	फोटो उपलब्ध	221	RFE1716513	निर्वाचक का नाम : सुरेंद्र पिता का नाम: कैलाश गृह संख्या : 271 उम्र : 23 लिंग : पुरुष	फोटो उपलब्ध	222	RFE1904150	निर्वाचक का नाम : पूजा गोदारा अन्य: किरण गृह संख्या : 272 उम्र : 22 लिंग : महिला	फोटो उपलब्ध
223	RFE1908649	निर्वाचक का नाम : किरण अन्य: पूजा गोदारा गृह संख्या : 272 उम्र : 21 लिंग : महिला	फोटो उपलब्ध	224	RFE1736321	निर्वाचक का नाम : रिछपाल डूडी पिता का नाम: काना राम गृह संख्या : 300 उम्र : 24 लिंग : पुरुष	फोटो उपलब्ध	225	RFE1642602	निर्वाचक का नाम : सुरेश रिणवा पिता का नाम: जेठा राम गृह संख्या : रिणवा की ढाणी उम्र : 27 लिंग : पुरुष	फोटो उपलब्ध

226	RFE1838259	निर्वाचक का नाम : मुकेश गोदारा पिता का नाम: रामदेव गोदारा गृह संख्या : 236 उम्र : 21 लिंग : पुरुष	फोटो उपलब्ध	227	RFE1656800	निर्वाचक का नाम : सुमन पति का नाम: कमल गृह संख्या : 238 उम्र : 26 लिंग : महिला	फोटो उपलब्ध	228	RFE1283845	निर्वाचक का नाम : अनिल भींचर पिता का नाम: सोहन लाल गृह संख्या : 243 उम्र : 25 लिंग : पुरुष	फोटो उपलब्ध
229	RFE1681956	निर्वाचक का नाम : मधु पति का नाम: हनुमान राम गृह संख्या : 249 उम्र : 41 लिंग : महिला	फोटो उपलब्ध	230	RFE0312538	निर्वाचक का नाम : चैनाराम पिता का नाम: लिखमा गृह संख्या : 249 उम्र : 38 लिंग : पुरुष	फोटो उपलब्ध	231	RFE0453126	निर्वाचक का नाम : सुगनी देवी पति का नाम: चैनाराम गृह संख्या : 249 उम्र : 36 लिंग : महिला	फोटो उपलब्ध
232	RFE1382928	निर्वाचक का नाम : गोपाल राम पिता का नाम: नधू राम गृह संख्या : 250 उम्र : 24 लिंग : पुरुष	फोटो उपलब्ध	233	RFE1766492	निर्वाचक का नाम : सरोज देवी पिता का नाम: राधु नाथ राम गृह संख्या : 251 उम्र : 21 लिंग : महिला	फोटो उपलब्ध	234	RFE1684174	निर्वाचक का नाम : अंजु देवी पिता का नाम: किशोर मल गृह संख्या : 253 उम्र : 22 लिंग : महिला	फोटो उपलब्ध
235	RJ/25/197/075087	निर्वाचक का नाम : शिव राम पिता का नाम: धीसा राम गृह संख्या : 254 उम्र : 76 लिंग : पुरुष	फोटो उपलब्ध	236	RJ/25/197/075320	निर्वाचक का नाम : भंवरी पति का नाम: शिव राम गृह संख्या : 254 उम्र : 75 लिंग : महिला	फोटो उपलब्ध	237	RJ/25/197/075217	निर्वाचक का नाम : भीया राम पिता का नाम: धीसा राम गृह संख्या : 254 उम्र : 74 लिंग : पुरुष	फोटो उपलब्ध
238	RJ/25/197/075321	निर्वाचक का नाम : चतरं पति का नाम: भीया राम गृह संख्या : 254 उम्र : 71 लिंग : महिला	फोटो उपलब्ध	239	RJ/25/197/075142	निर्वाचक का नाम : पुसा राम पिता का नाम: धीसा राम गृह संख्या : 254 उम्र : 63 लिंग : पुरुष	फोटो उपलब्ध	240	RJ/25/197/075323	निर्वाचक का नाम : मोहनी पति का नाम: पुसा राम गृह संख्या : 254 उम्र : 60 लिंग : महिला	फोटो उपलब्ध
241	DFN1242445	निर्वाचक का नाम : खेमा राम पिता का नाम: धीसा राम गृह संख्या : 254 उम्र : 58 लिंग : पुरुष	फोटो उपलब्ध	242	RJ/25/197/075325	निर्वाचक का नाम : पारकी पति का नाम: खेमा राम गृह संख्या : 254 उम्र : 56 लिंग : महिला	फोटो उपलब्ध	243	DFN1920305	निर्वाचक का नाम : रामनिवास पिता का नाम: शिवराम गृह संख्या : 254 उम्र : 49 लिंग : पुरुष	फोटो उपलब्ध
244	DFN1500560	निर्वाचक का नाम : बंशी लाल पिता का नाम: शिव राम गृह संख्या : 254 उम्र : 48 लिंग : पुरुष	फोटो उपलब्ध	245	DFN1919653	निर्वाचक का नाम : सुरेश कुमार पिता का नाम: शिवराम गृह संख्या : 254 उम्र : 40 लिंग : पुरुष	फोटो उपलब्ध	246	DFN1919661	निर्वाचक का नाम : मुन्नी देवी पति का नाम: सुरेश कुमार गृह संख्या : 254 उम्र : 40 लिंग : महिला	फोटो उपलब्ध
247	DFN1920461	निर्वाचक का नाम : प्रेमा राम पिता का नाम: खेमा राम गृह संख्या : 254 उम्र : 40 लिंग : पुरुष	फोटो उपलब्ध	248	DFN1920545	निर्वाचक का नाम : राजू देवी पति का नाम: प्रेमा राम गृह संख्या : 254 उम्र : 39 लिंग : महिला	फोटो उपलब्ध	249	DFN1920693	निर्वाचक का नाम : दुलाराम पिता का नाम: भीयाराम गृह संख्या : 254 उम्र : 37 लिंग : पुरुष	फोटो उपलब्ध
250	DFN1920701	निर्वाचक का नाम : प्रेमदेवी पति का नाम: दुलाराम गृह संख्या : 254 उम्र : 37 लिंग : महिला	फोटो उपलब्ध	251	RFE0339085	निर्वाचक का नाम : हनुमान राम पिता का नाम: पूसाराम गृह संख्या : 254 उम्र : 35 लिंग : पुरुष	फोटो उपलब्ध	252	RFE0516146	निर्वाचक का नाम : गंगाराम पिता का नाम: पूसाराम गृह संख्या : 254 उम्र : 32 लिंग : पुरुष	फोटो उपलब्ध
253	RFE0610303	निर्वाचक का नाम : चैनाराम पिता का नाम: खेमाराम गृह संख्या : 254 उम्र : 31 लिंग : पुरुष	फोटो उपलब्ध	254	RFE0610279	निर्वाचक का नाम : दीपा देवी पति का नाम: हनुमान राम गृह संख्या : 254 उम्र : 31 लिंग : महिला	फोटो उपलब्ध	255	RFE1264738	निर्वाचक का नाम : सुमन पति का नाम: गंगाराम गृह संख्या : 254 उम्र : 31 लिंग : महिला	फोटो उपलब्ध

256	RJ/25/197/075828	निर्वाचक का नाम : मागू राम पिता का नाम: बालू राम गृह संख्या : 256 उम्र : 93 लिंग : पुरुष	फोटो उपलब्ध	257	RJ/25/197/075424	निर्वाचक का नाम : चन्द्री पति का नाम: मागू राम गृह संख्या : 256 उम्र : 89 लिंग : महिला	फोटो उपलब्ध	258	RJ/25/197/075823	निर्वाचक का नाम : सुगनीा पति का नाम: मागू राम गृह संख्या : 256 उम्र : 80 लिंग : महिला	फोटो उपलब्ध
259	RJ/25/197/075357	निर्वाचक का नाम : शिव राम पिता का नाम: बालू राम गृह संख्या : 256 उम्र : 79 लिंग : पुरुष	फोटो उपलब्ध	260	RJ/25/197/075425	निर्वाचक का नाम : कन्दरी पति का नाम: शिव राम गृह संख्या : 256 उम्र : 77 लिंग : महिला	फोटो उपलब्ध	261	RJ/25/197/075037	निर्वाचक का नाम : जेठा राम पिता का नाम: शिव राम गृह संख्या : 256 उम्र : 55 लिंग : पुरुष	फोटो उपलब्ध
262	RJ/25/197/075267	निर्वाचक का नाम : रुपली पति का नाम: जेठा राम गृह संख्या : 256 उम्र : 55 लिंग : महिला	फोटो उपलब्ध	263	RJ/25/197/075605	निर्वाचक का नाम : प्रेमराम पिता का नाम: मांगू राम गृह संख्या : 256 उम्र : 50 लिंग : पुरुष	फोटो उपलब्ध	264	DFN1338409	निर्वाचक का नाम : पार्वती पति का नाम: प्रेमराम गृह संख्या : 256 उम्र : 50 लिंग : महिला	फोटो उपलब्ध
265	DFN1920479	निर्वाचक का नाम : मेहराम पिता का नाम: उदाराम गृह संख्या : 256 उम्र : 46 लिंग : पुरुष	फोटो उपलब्ध	266	DFN1920339	निर्वाचक का नाम : धर्मराम पिता का नाम: शिवराम गृह संख्या : 256 उम्र : 44 लिंग : पुरुष	फोटो उपलब्ध	267	DFN1920768	निर्वाचक का नाम : शांति पति का नाम: धर्मराम गृह संख्या : 256 उम्र : 43 लिंग : महिला	फोटो उपलब्ध
268	DFN1500578	निर्वाचक का नाम : मंजू पति का नाम: मेहराम गृह संख्या : 256 उम्र : 43 लिंग : महिला	फोटो उपलब्ध	269	RFE0339093	निर्वाचक का नाम : दयाल राम पिता का नाम: उदाराम गृह संख्या : 256 उम्र : 35 लिंग : पुरुष	फोटो उपलब्ध	270	RFE0927889	निर्वाचक का नाम : सरोज पति का नाम: दयाल राम गृह संख्या : 256 उम्र : 30 लिंग : महिला	फोटो उपलब्ध
271	RFE1033851	निर्वाचक का नाम : सुरेश रिणवा पिता का नाम: जेठाराम गृह संख्या : 256 उम्र : 27 लिंग : पुरुष	फोटो उपलब्ध	272	RFE1602036	निर्वाचक का नाम : कंचन पिता का नाम: जेठा राम गृह संख्या : 256 उम्र : 22 लिंग : महिला	फोटो उपलब्ध	273	RJ/25/197/075193	निर्वाचक का नाम : तेजा राम पिता का नाम: बालू राम गृह संख्या : 257 उम्र : 67 लिंग : पुरुष	फोटो उपलब्ध
274	RJ/25/197/075515	निर्वाचक का नाम : झूता राम पिता का नाम: तेजा राम गृह संख्या : 257 उम्र : 54 लिंग : पुरुष	फोटो उपलब्ध	275	DFN1737980	निर्वाचक का नाम : पैमली पति का नाम: झूता राम गृह संख्या : 257 उम्र : 51 लिंग : महिला	फोटो उपलब्ध	276	RJ/25/197/075796	निर्वाचक का नाम : मुलकी पति का नाम: मोहन राम गृह संख्या : 257 उम्र : 50 लिंग : महिला	फोटो उपलब्ध
277	RJ/25/197/075361	निर्वाचक का नाम : मोहन राम पिता का नाम: तेजा राम गृह संख्या : 257 उम्र : 50 लिंग : पुरुष	फोटो उपलब्ध	278	DFN1242734	निर्वाचक का नाम : गोविन्द पिता का नाम: तेजा राम गृह संख्या : 257 उम्र : 48 लिंग : पुरुष	फोटो उपलब्ध	279	DFN1652098	निर्वाचक का नाम : राजुडी पति का नाम: गोविंद गृह संख्या : 257 उम्र : 48 लिंग : महिला	फोटो उपलब्ध
280	RFE1863034	निर्वाचक का नाम : हरेंद्र रिणवा पिता का नाम: झूता राम गृह संख्या : 257 उम्र : 20 लिंग : पुरुष	फोटो उपलब्ध	281	RJ/25/197/075144	निर्वाचक का नाम : कुननी पति का नाम: घनरा राम गृह संख्या : 258 उम्र : 82 लिंग : महिला	फोटो उपलब्ध	282	DFN1338417	निर्वाचक का नाम : घनरा राम पिता का नाम: जगू राम गृह संख्या : 258 उम्र : 73 लिंग : पुरुष	फोटो उपलब्ध
283	RFE0038042	निर्वाचक का नाम : मोहनाराम पिता का नाम: धनाराम गृह संख्या : 258 उम्र : 42 लिंग : पुरुष	फोटो उपलब्ध	284	RFE0024562	निर्वाचक का नाम : कमला पति का नाम: मोहनाराम गृह संख्या : 258 उम्र : 41 लिंग : महिला	फोटो उपलब्ध	285	RJ/25/197/075821	निर्वाचक का नाम : शिव राम पिता का नाम: सुजा राम गृह संख्या : 259 उम्र : 52 लिंग : पुरुष	फोटो उपलब्ध

286	RJ/25/197/075269	निर्वाचक का नाम : मागुडी पति का नाम: शिवराम गृह संख्या : 259 उम्र : 50 लिंग : महिला	फोटो उपलब्ध	287	RFE0453118	निर्वाचक का नाम : संजू पति का नाम: ओमप्रकाश गृह संख्या : 259 उम्र : 36 लिंग : महिला	फोटो उपलब्ध	288	RFE0339101	निर्वाचक का नाम : ओमप्रकाश पिता का नाम: शिवराम गृह संख्या : 259 उम्र : 35 लिंग : पुरुष	फोटो उपलब्ध
289	RFE0610295	निर्वाचक का नाम : सरोज पति का नाम: मनोज गोदारा गृह संख्या : 259 उम्र : 33 लिंग : महिला	फोटो उपलब्ध	290	RFE0610261	निर्वाचक का नाम : मनोज पिता का नाम: शिवराम गृह संख्या : 259 उम्र : 31 लिंग : पुरुष	फोटो उपलब्ध	# 291	RFE2050094	निर्वाचक का नाम : पुसा राम पिता का नाम: जगु राम गृह संख्या : 260 उम्र : 88 लिंग : पुरुष	फोटो उपलब्ध
292	RJ/25/197/075146	निर्वाचक का नाम : गंगादेवी पति का नाम: पुसा राम गृह संख्या : 260 उम्र : 82 लिंग : महिला	फोटो उपलब्ध	293	RJ/25/197/075292	निर्वाचक का नाम : अरजा राम पिता का नाम: जगु राम गृह संख्या : 260 उम्र : 77 लिंग : पुरुष	फोटो उपलब्ध	294	RJ/25/197/075477	निर्वाचक का नाम : चन्द्री पति का नाम: अरजा राम गृह संख्या : 260 उम्र : 75 लिंग : महिला	फोटो उपलब्ध
295	RJ/25/197/075063	निर्वाचक का नाम : घासी राम पिता का नाम: पुसा राम गृह संख्या : 260 उम्र : 57 लिंग : पुरुष	फोटो उपलब्ध	296	RJ/25/197/075145	निर्वाचक का नाम : सुगनी पति का नाम: घासी राम गृह संख्या : 260 उम्र : 55 लिंग : महिला	फोटो उपलब्ध	297	DFN1919570	निर्वाचक का नाम : मोती राम पिता का नाम: अरजा राम गृह संख्या : 260 उम्र : 55 लिंग : पुरुष	फोटो उपलब्ध
298	RJ/25/197/075158	निर्वाचक का नाम : मजूडी पति का नाम: मोती राम गृह संख्या : 260 उम्र : 53 लिंग : महिला	फोटो उपलब्ध	299	DFN1338425	निर्वाचक का नाम : झुमरराम पिता का नाम: अरजाराम गृह संख्या : 260 उम्र : 44 लिंग : पुरुष	फोटो उपलब्ध	300	RFE0223073	निर्वाचक का नाम : रूपा देवी पति का नाम: झुमर राम गृह संख्या : 260 उम्र : 43 लिंग : महिला	फोटो उपलब्ध
301	DFN1920669	निर्वाचक का नाम : जस्साराम पिता का नाम: अर्जुन राम गृह संख्या : 260 उम्र : 43 लिंग : पुरुष	फोटो उपलब्ध	302	RFE0391664	निर्वाचक का नाम : लक्ष्मी पति का नाम: जस्साराम गृह संख्या : 260 उम्र : 41 लिंग : महिला	फोटो उपलब्ध	# 303	RFE0339119	निर्वाचक का नाम : बाबू लाल पिता का नाम: घासीराम गृह संख्या : 260 उम्र : 35 लिंग : पुरुष	फोटो उपलब्ध
304	RFE0541888	निर्वाचक का नाम : सुशीला देवी पति का नाम: धर्मराम गृह संख्या : 260 उम्र : 32 लिंग : महिला	फोटो उपलब्ध	305	RFE0453159	निर्वाचक का नाम : धर्मराम पिता का नाम: घासीराम गृह संख्या : 260 उम्र : 32 लिंग : पुरुष	फोटो उपलब्ध	306	RFE0541896	निर्वाचक का नाम : मुन्नी देवी पति का नाम: बाबुलाल गृह संख्या : 260 उम्र : 32 लिंग : महिला	फोटो उपलब्ध
307	RFE0755488	निर्वाचक का नाम : बलवीर पिता का नाम: मोतीराम गृह संख्या : 260 उम्र : 32 लिंग : पुरुष	फोटो उपलब्ध	308	RJ/25/197/075121	निर्वाचक का नाम : माना राम पिता का नाम: जगु राम गृह संख्या : 262 उम्र : 73 लिंग : पुरुष	फोटो उपलब्ध	309	RJ/25/197/075100	निर्वाचक का नाम : भंवर पति का नाम: माना राम गृह संख्या : 262 उम्र : 71 लिंग : महिला	फोटो उपलब्ध
310	RJ/25/197/075064	निर्वाचक का नाम : प्रभू राम पिता का नाम: माना राम गृह संख्या : 262 उम्र : 52 लिंग : पुरुष	फोटो उपलब्ध	311	DFN1338433	निर्वाचक का नाम : सरजूदेवी पति का नाम: प्रभु राम गृह संख्या : 262 उम्र : 50 लिंग : महिला	फोटो उपलब्ध	312	RJ/25/197/075391	निर्वाचक का नाम : पुरखा राम पिता का नाम: माना राम गृह संख्या : 262 उम्र : 50 लिंग : पुरुष	फोटो उपलब्ध
313	DFN1338441	निर्वाचक का नाम : सायरी पति का नाम: पुरखाराम गृह संख्या : 262 उम्र : 48 लिंग : महिला	फोटो उपलब्ध	314	RFE1175108	निर्वाचक का नाम : सुरेशगोदारा पिता का नाम: प्रभूराम गृह संख्या : 262 उम्र : 26 लिंग : पुरुष	फोटो उपलब्ध	315	RJ/25/197/075159	निर्वाचक का नाम : कुनणकी पति का नाम: लिखमा राम गृह संख्या : 263 उम्र : 59 लिंग : महिला	फोटो उपलब्ध

316	DFN1919562	निर्वाचक का नाम : बना राम पिता का नाम: लिखमा राम गृह संख्या : 263 उम्र : 52 लिंग : पुरुष	फोटो उपलब्ध	317	DFN1242452	निर्वाचक का नाम : सोनकी पति का नाम: बना राम गृह संख्या : 263 उम्र : 50 लिंग : महिला	फोटो उपलब्ध	318	RFE0142000	निर्वाचक का नाम : संतोष देवी पति का नाम: हेमाराम गृह संख्या : 263 उम्र : 46 लिंग : महिला	फोटो उपलब्ध
319	DFN1338458	निर्वाचक का नाम : हेमा राम गोदारा पिता का नाम: लिखमा राम गृह संख्या : 263 उम्र : 31 लिंग : पुरुष	फोटो उपलब्ध	320	RFE1283860	निर्वाचक का नाम : गोदारा अरविंद बन्नारम पिता का नाम: बन्ना राम गोदारा गृह संख्या : 263 उम्र : 28 लिंग : पुरुष	फोटो उपलब्ध	321	RFE1325968	निर्वाचक का नाम : पूजा पति का नाम: अरविंद गृह संख्या : 263 उम्र : 26 लिंग : महिला	फोटो उपलब्ध
322	RJ/25/197/075111	निर्वाचक का नाम : उदा राम पिता का नाम: जेठाराम गृह संख्या : 264 उम्र : 67 लिंग : पुरुष	फोटो उपलब्ध	323	RFE0755504	निर्वाचक का नाम : भैरूराम पिता का नाम: ऊदाराम गृह संख्या : 264 उम्र : 30 लिंग : पुरुष	फोटो उपलब्ध	324	DFN1737659	निर्वाचक का नाम : दुरगा राम पिता का नाम: अमरा राम गृह संख्या : 265 उम्र : 72 लिंग : पुरुष	फोटो उपलब्ध
325	RJ/25/197/075268	निर्वाचक का नाम : जीवनी पति का नाम: दुरगा राम गृह संख्या : 265 उम्र : 67 लिंग : महिला	फोटो उपलब्ध	326	RJ/25/197/075523	निर्वाचक का नाम : कानाराम पिता का नाम: दुरगा राम गृह संख्या : 265 उम्र : 52 लिंग : पुरुष	फोटो उपलब्ध	327	RJ/25/197/075524	निर्वाचक का नाम : गीता पति का नाम: काना राम गृह संख्या : 265 उम्र : 50 लिंग : महिला	फोटो उपलब्ध
328	RJ/25/197/075140	निर्वाचक का नाम : रुपा राम पिता का नाम: दुर्गा राम गृह संख्या : 265 उम्र : 50 लिंग : पुरुष	फोटो उपलब्ध	329	RJ/25/197/075525	निर्वाचक का नाम : राधा पति का नाम: रुपा राम गृह संख्या : 265 उम्र : 50 लिंग : महिला	फोटो उपलब्ध	330	DFN1920743	निर्वाचक का नाम : किस्तुरी पति का नाम: नाथु राम गृह संख्या : 266 उम्र : 66 लिंग : महिला	फोटो उपलब्ध
331	RJ/25/197/075010	निर्वाचक का नाम : नाथू राम पिता का नाम: नरसा राम गृह संख्या : 266 उम्र : 64 लिंग : पुरुष	फोटो उपलब्ध	332	RJ/25/197/075261	निर्वाचक का नाम : बिरमा राम पिता का नाम: नरसा राम गृह संख्या : 266 उम्र : 62 लिंग : पुरुष	फोटो उपलब्ध	333	RJ/25/197/075266	निर्वाचक का नाम : सायरी पति का नाम: बिरमाराम गृह संख्या : 266 उम्र : 60 लिंग : महिला	फोटो उपलब्ध
334	RFE2047017	निर्वाचक का नाम : उगमा राम पिता का नाम: नरसा राम गृह संख्या : 266 उम्र : 57 लिंग : पुरुष	फोटो उपलब्ध	335	DFN1500594	निर्वाचक का नाम : मोहनी देवी पति का नाम: उगमा राम गृह संख्या : 266 उम्र : 54 लिंग : महिला	फोटो उपलब्ध	336	DFN1500602	निर्वाचक का नाम : भंवर लाल पिता का नाम: नाथूराम गृह संख्या : 266 उम्र : 44 लिंग : पुरुष	फोटो उपलब्ध
337	DFN1920420	निर्वाचक का नाम : गीता पति का नाम: भंवर लाल गृह संख्या : 266 उम्र : 44 लिंग : महिला	फोटो उपलब्ध	338	DFN1500610	निर्वाचक का नाम : गंगाराम पिता का नाम: नाथूराम गृह संख्या : 266 उम्र : 42 लिंग : पुरुष	फोटो उपलब्ध	339	RFE0024554	निर्वाचक का नाम : ककुड़ी पति का नाम: गंगाराम गृह संख्या : 266 उम्र : 42 लिंग : महिला	फोटो उपलब्ध
340	DFN1919778	निर्वाचक का नाम : चूका पति का नाम: भोलू राम गृह संख्या : 266 उम्र : 41 लिंग : महिला	फोटो उपलब्ध	341	DFN1738640	निर्वाचक का नाम : भोलू राम पिता का नाम: बीरमा राम गृह संख्या : 266 उम्र : 40 लिंग : पुरुष	फोटो उपलब्ध	342	RFE0453142	निर्वाचक का नाम : राजूराम पिता का नाम: नातू राम डूडी गृह संख्या : 266 उम्र : 32 लिंग : पुरुष	फोटो उपलब्ध
343	RFE1886605	निर्वाचक का नाम : प्रियंका उंटवाल पति का नाम: महेन्द्र गोदारा गृह संख्या : 266 उम्र : 25 लिंग : महिला	फोटो उपलब्ध	344	RFE1605864	निर्वाचक का नाम : मनीष पिता का नाम: उगमा राम गृह संख्या : 266 उम्र : 22 लिंग : पुरुष	फोटो उपलब्ध	345	RJ/25/197/075264	निर्वाचक का नाम : कंवरी पति का नाम: पुरखा राम गृह संख्या : 267 उम्र : 68 लिंग : महिला	फोटो उपलब्ध

346	RJ/25/197/075824	निर्वाचक का नाम : रिधा राम पिता का नाम: पुरखा राम गृह संख्या : 267 उम्र : 49 लिंग : पुरुष	फोटो उपलब्ध	347	RFE0339069	निर्वाचक का नाम : संजू पति का नाम: रिधाराम गृह संख्या : 267 उम्र : 39 लिंग : महिला	फोटो उपलब्ध	348	RFE0610311	निर्वाचक का नाम : लाली पति का नाम: सांवता राम गृह संख्या : 267 उम्र : 33 लिंग : महिला	फोटो उपलब्ध
349	RFE0453167	निर्वाचक का नाम : सांवता राम पिता का नाम: पुरखा राम गृह संख्या : 267 उम्र : 32 लिंग : पुरुष	फोटो उपलब्ध	350	RFE2042810	निर्वाचक का नाम : मोती राम पिता का नाम: हुकमा राम गृह संख्या : 268 उम्र : 67 लिंग : पुरुष	फोटो उपलब्ध	351	RFE2042828	निर्वाचक का नाम : कानी देवी पति का नाम: मोती राम गृह संख्या : 268 उम्र : 65 लिंग : महिला	फोटो उपलब्ध
352	RJ/25/197/075062	निर्वाचक का नाम : जवाना राम पिता का नाम: हुकमा राम गृह संख्या : 268 उम्र : 58 लिंग : पुरुष	फोटो उपलब्ध	353	RJ/25/197/075526	निर्वाचक का नाम : राजू पति का नाम: जवाना राम गृह संख्या : 268 उम्र : 57 लिंग : महिला	फोटो उपलब्ध	354	RFE0038026	निर्वाचक का नाम : हरी राम पिता का नाम: मोती राम गृह संख्या : 268 उम्र : 40 लिंग : पुरुष	फोटो उपलब्ध
355	RFE0038034	निर्वाचक का नाम : कमला देवी पति का नाम: हरी राम गृह संख्या : 268 उम्र : 38 लिंग : महिला	फोटो उपलब्ध	356	RFE0198929	निर्वाचक का नाम : कैलाश पिता का नाम: जवानाराम गृह संख्या : 268 उम्र : 35 लिंग : पुरुष	फोटो उपलब्ध	357	RFE0392035	निर्वाचक का नाम : विमला पति का नाम: कैलाश गृह संख्या : 268 उम्र : 35 लिंग : महिला	फोटो उपलब्ध
358	RFE0610287	निर्वाचक का नाम : मंजू देवी पति का नाम: किशोर राम गृह संख्या : 268 उम्र : 34 लिंग : महिला	फोटो उपलब्ध	359	RFE0453035	निर्वाचक का नाम : किशोर राम पिता का नाम: मोतीराम गृह संख्या : 268 उम्र : 33 लिंग : पुरुष	फोटो उपलब्ध	360	RFE0453027	निर्वाचक का नाम : मिठू लाल पिता का नाम: जवानाराम गृह संख्या : 268 उम्र : 32 लिंग : पुरुष	फोटो उपलब्ध
361	RFE0541938	निर्वाचक का नाम : सीमा देवी पति का नाम: मिठू लाल गृह संख्या : 268 उम्र : 32 लिंग : महिला	फोटो उपलब्ध	362	DFN1338466	निर्वाचक का नाम : अरजनराम पिता का नाम: किस्तूर गृह संख्या : 269 उम्र : 61 लिंग : पुरुष	फोटो उपलब्ध	363	RJ/25/197/075271	निर्वाचक का नाम : सुप्यार पति का नाम: अरजनराम गृह संख्या : 269 उम्र : 60 लिंग : महिला	फोटो उपलब्ध
364	RJ/25/197/075066	निर्वाचक का नाम : परमा राम पिता का नाम: किस्तूर गृह संख्या : 269 उम्र : 58 लिंग : पुरुष	फोटो उपलब्ध	365	RJ/25/197/075272	निर्वाचक का नाम : लिछमनी पति का नाम: परमा राम गृह संख्या : 269 उम्र : 57 लिंग : महिला	फोटो उपलब्ध	366	RFE0541912	निर्वाचक का नाम : सुनिता देवी पति का नाम: रामनिवास गृह संख्या : 269 उम्र : 32 लिंग : महिला	फोटो उपलब्ध
367	RFE0541920	निर्वाचक का नाम : अन्जू देवी पति का नाम: देवाराम गृह संख्या : 269 उम्र : 32 लिंग : महिला	फोटो उपलब्ध	368	RFE0541904	निर्वाचक का नाम : रामनिवास पिता का नाम: अर्जुनराम गृह संख्या : 269 उम्र : 32 लिंग : पुरुष	फोटो उपलब्ध	369	RFE0453175	निर्वाचक का नाम : देवाराम पिता का नाम: अर्जनराम गृह संख्या : 269 उम्र : 32 लिंग : पुरुष	फोटो उपलब्ध
370	RFE1033877	निर्वाचक का नाम : हरीराम पिता का नाम: परमाराम गृह संख्या : 269 उम्र : 27 लिंग : पुरुष	फोटो उपलब्ध	371	RFE1532704	निर्वाचक का नाम : महेंद्र पिता का नाम: परमा राम गृह संख्या : 269 उम्र : 25 लिंग : पुरुष	फोटो उपलब्ध	372	RFE2033330	निर्वाचक का नाम : बाली देवी पति का नाम: हेमाराम गृह संख्या : 270 उम्र : 67 लिंग : महिला	फोटो उपलब्ध
373	RJ/25/197/075285	निर्वाचक का नाम : हेमा राम पिता का नाम: पेमा राम गृह संख्या : 270 उम्र : 57 लिंग : पुरुष	फोटो उपलब्ध	374	RFE1283878	निर्वाचक का नाम : हनुमान राम पिता का नाम: हेमा राम गृह संख्या : 270 उम्र : 25 लिंग : पुरुष	फोटो उपलब्ध	375	RFE1430594	निर्वाचक का नाम : तिलोका राम पिता का नाम: हेमा राम गृह संख्या : 270 उम्र : 23 लिंग : पुरुष	फोटो उपलब्ध

376	RJ/25/197/075532	निर्वाचक का नाम : जेठा राम पिता का नाम: रामनाथ गृह संख्या : 271 उम्र : 71 लिंग : पुरुष	फोटो उपलब्ध	377	RJ/25/197/075157	निर्वाचक का नाम : बाली पति का नाम: जेठाराम गृह संख्या : 271 उम्र : 70 लिंग : महिला	फोटो उपलब्ध	378	DFN1500628	निर्वाचक का नाम : सुख राम पिता का नाम: जेठा राम गृह संख्या : 271 उम्र : 50 लिंग : पुरुष	फोटो उपलब्ध
379	DFN1500636	निर्वाचक का नाम : गोरेली पति का नाम: सुख राम गृह संख्या : 271 उम्र : 48 लिंग : महिला	फोटो उपलब्ध	380	DFN1500644	निर्वाचक का नाम : कैलाश पिता का नाम: जेठाराम गृह संख्या : 271 उम्र : 44 लिंग : पुरुष	फोटो उपलब्ध	381	RFE0024547	निर्वाचक का नाम : विमला पति का नाम: कैलाश गृह संख्या : 271 उम्र : 42 लिंग : महिला	फोटो उपलब्ध
382	RFE0453134	निर्वाचक का नाम : इन्द्रा पति का नाम: धर्मराम गृह संख्या : 271 उम्र : 35 लिंग : महिला	फोटो उपलब्ध	383	RFE0339077	निर्वाचक का नाम : धर्मराम पिता का नाम: जेठाराम गृह संख्या : 271 उम्र : 35 लिंग : पुरुष	फोटो उपलब्ध	384	RFE0453100	निर्वाचक का नाम : ललिता पति का नाम: मुकेश गृह संख्या : 271 उम्र : 34 लिंग : महिला	फोटो उपलब्ध
385	RFE0339127	निर्वाचक का नाम : मुकेश पिता का नाम: जेठाराम गृह संख्या : 271 उम्र : 34 लिंग : पुरुष	फोटो उपलब्ध	386	RFE1863216	निर्वाचक का नाम : नरेंद्र पिता का नाम: कैलाश गृह संख्या : 271 उम्र : 20 लिंग : पुरुष	फोटो उपलब्ध	387	DFN1338474	निर्वाचक का नाम : जमनादेवी पति का नाम: हरकरणराम गृह संख्या : 272 उम्र : 91 लिंग : महिला	फोटो उपलब्ध
388	RJ/25/197/075355	निर्वाचक का नाम : मोडू राम पिता का नाम: रामनाथ गृह संख्या : 272 उम्र : 82 लिंग : पुरुष	फोटो उपलब्ध	389	RJ/25/197/075816	निर्वाचक का नाम : झमकू पति का नाम: मोडू राम गृह संख्या : 272 उम्र : 78 लिंग : महिला	फोटो उपलब्ध	390	RJ/25/197/075818	निर्वाचक का नाम : रामनीवास पिता का नाम: किशना राम गृह संख्या : 272 उम्र : 48 लिंग : पुरुष	फोटो उपलब्ध
391	DFN1500651	निर्वाचक का नाम : सरजू पति का नाम: रामनिवास गृह संख्या : 272 उम्र : 44 लिंग : महिला	फोटो उपलब्ध	392	DFN1338482	निर्वाचक का नाम : किशना राम पिता का नाम: मोडू राम गृह संख्या : 273 उम्र : 64 लिंग : पुरुष	फोटो उपलब्ध	393	RJ/25/197/075154	निर्वाचक का नाम : चोथी पति का नाम: किशना राम गृह संख्या : 273 उम्र : 62 लिंग : महिला	फोटो उपलब्ध
394	RJ/25/197/075814	निर्वाचक का नाम : झूता राम पिता का नाम: मोडू राम गृह संख्या : 273 उम्र : 56 लिंग : पुरुष	फोटो उपलब्ध	395	DFN1338490	निर्वाचक का नाम : सुगनी पति का नाम: झूताराम गृह संख्या : 273 उम्र : 54 लिंग : महिला	फोटो उपलब्ध	396	RFE0025080	निर्वाचक का नाम : देवा राम पिता का नाम: किशना राम गृह संख्या : 273 उम्र : 40 लिंग : पुरुष	फोटो उपलब्ध
397	DFN1765981	निर्वाचक का नाम : अनिता पति का नाम: देवा राम गृह संख्या : 273 उम्र : 39 लिंग : महिला	फोटो उपलब्ध	398	RFE0755496	निर्वाचक का नाम : अनिता पति का नाम: रामप्रकाश गृह संख्या : 273 उम्र : 33 लिंग : महिला	फोटो उपलब्ध	399	RFE0718478	निर्वाचक का नाम : राम प्रकाश पिता का नाम: झूताराम गृह संख्या : 273 उम्र : 31 लिंग : पुरुष	फोटो उपलब्ध
400	RJ/25/197/075330	निर्वाचक का नाम : कौशल्या पति का नाम: रामू राम गृह संख्या : 274 उम्र : 62 लिंग : महिला	फोटो उपलब्ध	401	DFN1652114	निर्वाचक का नाम : विमला देवी पति का नाम: श्रवण राम गृह संख्या : 274 उम्र : 56 लिंग : महिला	फोटो उपलब्ध	402	RJ/25/197/075082	निर्वाचक का नाम : हरिराम पिता का नाम: तेजाराम गृह संख्या : 274 उम्र : 51 लिंग : पुरुष	फोटो उपलब्ध
403	DFN1500669	निर्वाचक का नाम : हस्तु पति का नाम: हरि राम गृह संख्या : 274 उम्र : 50 लिंग : महिला	फोटो उपलब्ध	404	DFN1652106	निर्वाचक का नाम : श्रवणराम पिता का नाम: तेजाराम गृह संख्या : 274 उम्र : 49 लिंग : पुरुष	फोटो उपलब्ध	405	RFE0453050	निर्वाचक का नाम : मुकेश पिता का नाम: रामूराम गृह संख्या : 274 उम्र : 32 लिंग : पुरुष	फोटो उपलब्ध

406	RFE1283886	निर्वाचक का नाम : रीना जाइडिया पति का नाम: मुकेश भादू गृह संख्या : 274 उम्र : 28 लिंग : महिला	फोटो उपलब्ध	407	RFE1175363	निर्वाचक का नाम : सुरेशभादू पिता का नाम: हरिराम गृह संख्या : 274 उम्र : 27 लिंग : पुरुष	फोटो उपलब्ध	408	RFE1725324	निर्वाचक का नाम : कुलदीप भादू पिता का नाम: श्रवण राम गृह संख्या : 274 उम्र : 22 लिंग : पुरुष	फोटो उपलब्ध
409	RFE1820927	निर्वाचक का नाम : सीता राम भादू पिता का नाम: श्रवण राम भादू गृह संख्या : 274 उम्र : 20 लिंग : पुरुष	फोटो उपलब्ध	410	RJ/25/197/075077	निर्वाचक का नाम : झनकारी पति का नाम: शिव राम गृह संख्या : 275 उम्र : 81 लिंग : महिला	फोटो उपलब्ध	411	RJ/25/197/075135	निर्वाचक का नाम : रामनिवास पिता का नाम: शिव राम गृह संख्या : 275 उम्र : 53 लिंग : पुरुष	फोटो उपलब्ध
412	DFN1500677	निर्वाचक का नाम : अनुदेवी पति का नाम: रामनिवास गृह संख्या : 275 उम्र : 51 लिंग : महिला	फोटो उपलब्ध	413	DFN1738616	निर्वाचक का नाम : प्रभु राम पिता का नाम: शिवराम गृह संख्या : 275 उम्र : 43 लिंग : पुरुष	फोटो उपलब्ध	414	RFE0376665	निर्वाचक का नाम : मुलकी देवी पति का नाम: प्रभु राम गृह संख्या : 275 उम्र : 43 लिंग : महिला	फोटो उपलब्ध
415	RFE1697648	निर्वाचक का नाम : रवींद्र भादू पिता का नाम: रामनिवास भादू गृह संख्या : 275 उम्र : 21 लिंग : पुरुष	फोटो उपलब्ध	416	RFE1988872	निर्वाचक का नाम : लोकेश भादू पिता का नाम: परभुराम गृह संख्या : 275 उम्र : 19 लिंग : पुरुष	फोटो उपलब्ध	# 417	RFE2095347	निर्वाचक का नाम : बिरजी देवी पति का नाम: पेमा राम गृह संख्या : 276 उम्र : 77 लिंग : महिला	फोटो उपलब्ध
418	DFN1500685	निर्वाचक का नाम : किशोर मल पिता का नाम: पेमा राम गृह संख्या : 276 उम्र : 55 लिंग : पुरुष	फोटो उपलब्ध	419	DFN1500693	निर्वाचक का नाम : झमकुदेवी पति का नाम: किशोरमल गृह संख्या : 276 उम्र : 51 लिंग : महिला	फोटो उपलब्ध	420	DFN1500701	निर्वाचक का नाम : सुगनी पति का नाम: रामेश्वर गृह संख्या : 276 उम्र : 50 लिंग : महिला	फोटो उपलब्ध
421	DFN1500719	निर्वाचक का नाम : रामेश्वर पिता का नाम: पेमा राम गृह संख्या : 276 उम्र : 50 लिंग : पुरुष	फोटो उपलब्ध	422	RFE0882324	निर्वाचक का नाम : मनोरमा चौधरी पति का नाम: महेन्द्र भादू गृह संख्या : 276 उम्र : 33 लिंग : महिला	फोटो उपलब्ध	423	RFE0453043	निर्वाचक का नाम : महेन्द्र पिता का नाम: किशोर मल गृह संख्या : 276 उम्र : 32 लिंग : पुरुष	फोटो उपलब्ध
424	RFE0755462	निर्वाचक का नाम : भूपेन्द्र पिता का नाम: किशोर मल गृह संख्या : 276 उम्र : 30 लिंग : पुरुष	फोटो उपलब्ध	425	RFE1500990	निर्वाचक का नाम : प्रियंका चौधरी पति का नाम: भूपेन्द्र भादू गृह संख्या : 276 उम्र : 30 लिंग : महिला	फोटो उपलब्ध	426	RFE1697663	निर्वाचक का नाम : प्रकाश भादू पिता का नाम: रामेश्वर गृह संख्या : 276 उम्र : 25 लिंग : पुरुष	फोटो उपलब्ध
427	RJ/25/197/075587	निर्वाचक का नाम : मनु देवी पति का नाम: रामकरण गृह संख्या : 277 उम्र : 71 लिंग : महिला	फोटो उपलब्ध	428	DFN1919687	निर्वाचक का नाम : रामकरण पिता का नाम: सुखा राम गृह संख्या : 277 उम्र : 53 लिंग : पुरुष	फोटो उपलब्ध	429	DFN1920503	निर्वाचक का नाम : हनुमान राम पिता का नाम: सुखा राम गृह संख्या : 277 उम्र : 44 लिंग : पुरुष	फोटो उपलब्ध
430	DFN1920107	निर्वाचक का नाम : जैना देवी पति का नाम: हनुमानराम गृह संख्या : 277 उम्र : 41 लिंग : महिला	फोटो उपलब्ध	431	RFE1175132	निर्वाचक का नाम : सुनीता भादू पिता का नाम: रामकरण गृह संख्या : 277 उम्र : 26 लिंग : महिला	फोटो उपलब्ध	432	RFE1697655	निर्वाचक का नाम : आशा देवी पिता का नाम: रामकरण गृह संख्या : 277 उम्र : 23 लिंग : महिला	फोटो उपलब्ध
433	RFE1989656	निर्वाचक का नाम : नरेन्द्र पिता का नाम: रामकरण गृह संख्या : 277 उम्र : 19 लिंग : पुरुष	फोटो उपलब्ध	434	DFN1652312	निर्वाचक का नाम : आसूराम पिता का नाम: झूमरराम गृह संख्या : 278 उम्र : 42 लिंग : पुरुष	फोटो उपलब्ध	435	RFE0223081	निर्वाचक का नाम : गीता पति का नाम: आसूराम गृह संख्या : 278 उम्र : 38 लिंग : महिला	फोटो उपलब्ध

436	DFN1500735	निर्वाचक का नाम : पेमली पति का नाम: हुकमा राम गृह संख्या : 279 उम्र : 75 लिंग : महिला	फोटो उपलब्ध	437	RFE0673335	निर्वाचक का नाम : मांगू राम पिता का नाम: हुकमा राम गृह संख्या : 279 उम्र : 51 लिंग : पुरुष	फोटो उपलब्ध	438	DFN1585413	निर्वाचक का नाम : छोटु देवी पति का नाम: मांगू राम गृह संख्या : 279 उम्र : 50 लिंग : महिला	फोटो उपलब्ध
439	DFN1338516	निर्वाचक का नाम : धर्मा राम पिता का नाम: हुक मा राम गृह संख्या : 279 उम्र : 45 लिंग : पुरुष	फोटो उपलब्ध	440	DFN1338508	निर्वाचक का नाम : सिणगारी पति का नाम: धर्माराम गृह संख्या : 279 उम्र : 43 लिंग : महिला	फोटो उपलब्ध	441	RFE2022366	निर्वाचक का नाम : संदीप भादू पिता का नाम: मागू राम गृह संख्या : 279 उम्र : 19 लिंग : पुरुष	फोटो उपलब्ध
442	RFE2032282	निर्वाचक का नाम : महेश भादू पिता का नाम: धर्मा राम गृह संख्या : 279 उम्र : 19 लिंग : पुरुष	फोटो उपलब्ध	443	RJ/25/197/075319	निर्वाचक का नाम : भवरी पति का नाम: बिरघा राम गृह संख्या : 280 उम्र : 69 लिंग : महिला	फोटो उपलब्ध	444	DFN1338532	निर्वाचक का नाम : ओम प्रकाश पिता का नाम: बिरदा राम गृह संख्या : 280 उम्र : 44 लिंग : पुरुष	फोटो उपलब्ध
445	DFN1338524	निर्वाचक का नाम : मीरा देवी पति का नाम: ओम प्रकाश गृह संख्या : 280 उम्र : 43 लिंग : महिला	फोटो उपलब्ध	446	DFN1652320	निर्वाचक का नाम : जेठी पति का नाम: गिरधारीराम गृह संख्या : 280 उम्र : 41 लिंग : महिला	फोटो उपलब्ध	447	DFN1737477	निर्वाचक का नाम : गिरधारी पिता का नाम: बिरदा राम गृह संख्या : 280 उम्र : 40 लिंग : पुरुष	फोटो उपलब्ध
448	RFE1605898	निर्वाचक का नाम : रवि चौधरी पिता का नाम: ओम प्रकाश चौधरी गृह संख्या : 280 उम्र : 22 लिंग : पुरुष	फोटो उपलब्ध	449	RFE1697630	निर्वाचक का नाम : राधिका चौधरी पिता का नाम: ओम प्रकाश गृह संख्या : 280 उम्र : 21 लिंग : महिला	फोटो उपलब्ध	450	RJ/25/197/075571	निर्वाचक का नाम : केलकी पति का नाम: पुरखा राम गृह संख्या : 281 उम्र : 68 लिंग : महिला	फोटो उपलब्ध
451	DFN1338557	निर्वाचक का नाम : प्रभु राम पिता का नाम: पुरखा राम गृह संख्या : 281 उम्र : 44 लिंग : पुरुष	फोटो उपलब्ध	452	DFN1338540	निर्वाचक का नाम : केलकी देवी पति का नाम: आँकार राम गृह संख्या : 281 उम्र : 43 लिंग : महिला	फोटो उपलब्ध	453	DFN1338573	निर्वाचक का नाम : किशनी पति का नाम: प्रभूराम गृह संख्या : 281 उम्र : 42 लिंग : महिला	फोटो उपलब्ध
454	RFE1033885	निर्वाचक का नाम : सुशीला डूडी पिता का नाम: हेमाराम गृह संख्या : 281 उम्र : 27 लिंग : महिला	फोटो उपलब्ध	455	RFE1810928	निर्वाचक का नाम : नरेन्द्र भादू पिता का नाम: प्रभु राम गृह संख्या : 281 उम्र : 21 लिंग : पुरुष	फोटो उपलब्ध	456	RFE1988542	निर्वाचक का नाम : विष्णु भादू पिता का नाम: प्रभु राम गृह संख्या : 281 उम्र : 21 लिंग : पुरुष	फोटो उपलब्ध
457	RFE1650308	निर्वाचक का नाम : सीमा भादू पिता का नाम: रिधा राम गृह संख्या : BHADUWO KI DHANI GUDLESAR उम्र : 21 लिंग : महिला	फोटो उपलब्ध								

458	1	RFE2056869	निर्वाचक का नाम : तीजू देवी पिता का नाम: हरी राम गृह संख्या : 252 उम्र : 24 लिंग : महिला	फोटो उपलब्ध	459	1	RFE2061976	निर्वाचक का नाम : रेणुका भीचर पिता का नाम: प्रकाश राम गृह संख्या : 246 उम्र : 19 लिंग : महिला	फोटो उपलब्ध	460	1	RFE2067155	निर्वाचक का नाम : हरिराम पिता का नाम: रघुनाथ राम गृह संख्या : 251 उम्र : 19 लिंग : पुरुष	फोटो उपलब्ध
461	1	RFE2073609	निर्वाचक का नाम : मोती राम भीचर पिता का नाम: तिलोक राम गृह संख्या : 238 उम्र : 28 लिंग : पुरुष	फोटो उपलब्ध	462	1	RFE2073518	निर्वाचक का नाम : मनीष कड़वा पिता का नाम: निम्बा राम गृह संख्या : 251 उम्र : 19 लिंग : पुरुष	फोटो उपलब्ध	463	1	RFE2081131	निर्वाचक का नाम : अनीता लोछब पिता का नाम: खेमा राम गृह संख्या : 238 उम्र : 31 लिंग : महिला	फोटो उपलब्ध

निर्वाचकों का विवरण :							
A) मतदाताओं की संख्या :							
		नामावली का प्रकार	निर्वाचक नामावली की पहचान :	मतदाताओं की संख्या :			
				पुरुष	महिला	तृतीय लिंग	कुल
I	मूल	मूल नामावली	समस्त पूरकों को समेकित करते हुए विशेष गहन पुनरीक्षण 2026 की मूल नामावली	237	220	0	457
II	घटक I - परिवर्धन सूची	पूरक 1	विशेष गहन पुनरीक्षण - 2026	3	3	0	6
III	घटक II - विलोपन सूची	पूरक 1	विशेष गहन पुनरीक्षण - 2026	0	0	0	0
IV	लिंग में संशोधन के कारण अंतर			0	0	0	0
पुनरीक्षण के बाद इस नामावली में शुद्ध निर्वाचक (I+II-III+IV)				240	223	0	463
B) संशोधनों की संख्या :							
नामावली का प्रकार		निर्वाचक नामावली की पहचान :		संशोधनों की संख्या :			
पूरक 1		विशेष गहन पुनरीक्षण - 2026		3			

निर्वाचक रजिस्ट्रीकरण अधिकारी द्वारा जारी

E2-मृत्यु, S2-स्थानांतरित, R2-दोहरी प्रविष्टि, M2-लापता, Q2-अहर्ता नहीं