

निर्वाचक नामावली 2026 S20 राजस्थान

विधान सभा क्षेत्र की संख्या, नाम व आरक्षण स्थिति : 117 - सोजत (अ.जा.)		भाग संख्या : : 212			
संसदीय निर्वाचन क्षेत्र की संख्या, नाम व आरक्षण स्थिति, जिसमें विधान सभा निर्वाचन क्षेत्र स्थित है : 15 - पाली (सामान्य)					
1. पुनरीक्षण का विवरण					
पुनरीक्षण का वर्ष :	2026	निर्वाचक नामावली की पहचान :			
अर्हता तिथि :	01-01-2026	समस्त पूरकों को समेकित करते हुए विशेष गहन पुनरीक्षण 2026 की मूल नामावली			
पुनरीक्षण का स्वरूप :	विशेष गहन पुनरीक्षण - 2026				
प्रकाशन की तिथि :	21-02-2026				
2. भाग व मतदान क्षेत्र का विवरण :					
भाग में आने वाले अनुभागों की संख्या और नाम :					
1-गुना नाडी, रायरा कलां	मुख्य शहर / मुख्य ग्राम : रायरा कलां				
2-किराणा का बाडिया, रायरा कलां	वार्ड :				
3-खारा बाला, रायरा कलां	पोस्ट ऑफिस : रायरा कलां बी.ओ				
4-डिगो का बास, रायरा खुर्द	पुलिस थाना : बगड़ी				
5-घाटी रायरा खुर्द, रायरा खुर्द	तहसील : सोजत				
	जिला : पाली				
	पिन कोड : 306307				
3. मतदान केंद्र का विवरण					
मतदान केंद्र की संख्या व नाम :	मतदान केन्द्र की विशेष हैसियत (पुरुष/महिला/सामान्य) :		सामान्य		
212 - रायरा खुर्द	इस मतदान क्षेत्र के सहायक (ऑक्जिलियरी) मतदान केन्द्रों की संख्या :		0		
मतदान केंद्र का भवन व पता :					
राजकीय उच्च प्राथमिक विधालय, दाया भाग, रायरा खुर्द					
4. मतदाताओं की संख्या :					
आरंभिक क्रम	अंतिम क्रम	मतदाताओं की संख्या			
संख्या	संख्या	पुरुष	महिला	तृतीय लिंग	कुल
1	649	342	307	0	649

निर्वाचक रजिस्ट्रीकरण अधिकारी द्वारा जारी

Nazri Naksha

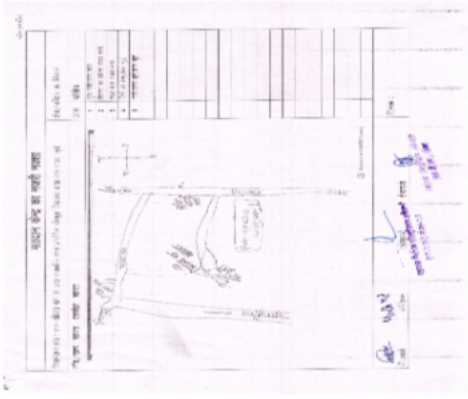

Google Map View



Polling Station Building Front View



Polling Station Front View



Cad View

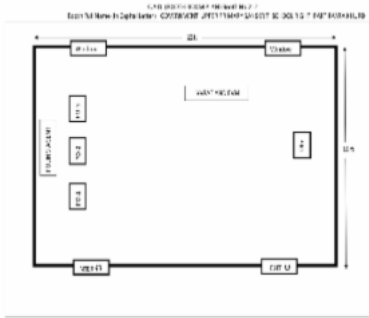

Key MAP View

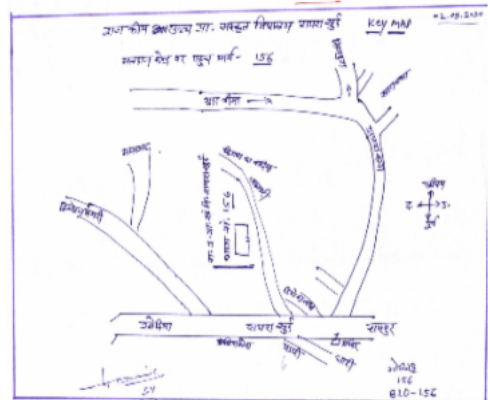

1 निर्वाचक का नाम : गोपाल सिंह पिता का नाम: पूर्ण सिंह गृह संख्या : 1 उम्र : 26 लिंग : पुरुष	ALR1236975 फोटो उपलब्ध	2 निर्वाचक का नाम : शिव लाल प्रजापति पिता का नाम: जस्साराम प्रजापति गृह संख्या : 10 उम्र : 49 लिंग : पुरुष	ALR1985274 फोटो उपलब्ध	3 निर्वाचक का नाम : पदमा कँवर पति का नाम: कबीर सिंह गृह संख्या : 35 उम्र : 30 लिंग : महिला	ALR1291897 फोटो उपलब्ध
4 निर्वाचक का नाम : कबीर सिंह पिता का नाम: बहादुर सिंह गृह संख्या : 35 उम्र : 27 लिंग : पुरुष	ALR1291889 फोटो उपलब्ध	5 निर्वाचक का नाम : चेतन सिंह पिता का नाम: राजू सिंह गृह संख्या : 39 उम्र : 26 लिंग : पुरुष	ALR1666759 फोटो उपलब्ध	6 निर्वाचक का नाम : भूरी पति का नाम: जस्साराम गृह संख्या : 223 उम्र : 80 लिंग : महिला	ALR1609940 फोटो उपलब्ध
7 निर्वाचक का नाम : श्रवणलाल प्रजापति पिता का नाम: जस्साराम गृह संख्या : 223 उम्र : 45 लिंग : पुरुष	GMF1236454 फोटो उपलब्ध	8 निर्वाचक का नाम : लक्ष्मी पति का नाम: शिवलाल गृह संख्या : 223 उम्र : 41 लिंग : महिला	ALR0231613 फोटो उपलब्ध	9 निर्वाचक का नाम : ममता पति का नाम: श्रवण लाल गृह संख्या : 223 उम्र : 35 लिंग : महिला	ALR1362417 फोटो उपलब्ध
10 निर्वाचक का नाम : महेंद्र प्रजापति पिता का नाम: शिव लाल गृह संख्या : 223 उम्र : 19 लिंग : पुरुष	ALR2135432 फोटो उपलब्ध	11 निर्वाचक का नाम : भूण्डाराम पिता का नाम: आदूराम गृह संख्या : 224 उम्र : 61 लिंग : पुरुष	ALR1609890 फोटो उपलब्ध	12 निर्वाचक का नाम : हीरी पति का नाम: भूण्डाराम गृह संख्या : 224 उम्र : 59 लिंग : महिला	ALR1609510 फोटो उपलब्ध
13 निर्वाचक का नाम : भगवान राम पिता का नाम: भुंडा राम गृह संख्या : 224 उम्र : 33 लिंग : पुरुष	ALR0746974 फोटो उपलब्ध	14 निर्वाचक का नाम : रेखा पति का नाम: भगवान राम गृह संख्या : 224 उम्र : 27 लिंग : महिला	ALR1746270 फोटो उपलब्ध	15 निर्वाचक का नाम : नरपत पिता का नाम: भुण्डा राम गृह संख्या : 224 उम्र : 25 लिंग : पुरुष	ALR1489426 फोटो उपलब्ध
16 निर्वाचक का नाम : प्रभूराम पिता का नाम: पन्नाराम गृह संख्या : 225 उम्र : 51 लिंग : पुरुष	ALR1603125 फोटो उपलब्ध	17 निर्वाचक का नाम : नर्बदा पति का नाम: प्रभूराम गृह संख्या : 225 उम्र : 50 लिंग : महिला	ALR1609502 फोटो उपलब्ध	18 निर्वाचक का नाम : हेमाराम पिता का नाम: पन्नाराम गृह संख्या : 225 उम्र : 43 लिंग : पुरुष	ALR0765925 फोटो उपलब्ध
19 निर्वाचक का नाम : मंजू देवी पति का नाम: हेमाराम गृह संख्या : 225 उम्र : 37 लिंग : महिला	ALR0784066 फोटो उपलब्ध	20 निर्वाचक का नाम : चम्पा लाल पिता का नाम: शेषाराम गृह संख्या : 226 उम्र : 56 लिंग : पुरुष	ALR0087585 फोटो उपलब्ध	21 निर्वाचक का नाम : लीला पति का नाम: चम्पालाल गृह संख्या : 226 उम्र : 51 लिंग : महिला	RJ/21/160/099226 फोटो उपलब्ध
22 निर्वाचक का नाम : किरण पिता का नाम: चंपा लाल गृह संख्या : 226 उम्र : 20 लिंग : महिला	ALR2162790 फोटो उपलब्ध	23 निर्वाचक का नाम : हेम सिंह पिता का नाम: हजारी सिंह गृह संख्या : 227 उम्र : 65 लिंग : पुरुष	GMF2159838 फोटो उपलब्ध	24 निर्वाचक का नाम : लक्ष्मी पति का नाम: हेमसिंह गृह संख्या : 227 उम्र : 58 लिंग : महिला	ALR1609874 फोटो उपलब्ध
25 निर्वाचक का नाम : उमसिंह पिता का नाम: हजारीसिंह गृह संख्या : 227 उम्र : 53 लिंग : पुरुष	GMF1236470 फोटो उपलब्ध	26 निर्वाचक का नाम : भान सिंह पिता का नाम: हजारीसिंह गृह संख्या : 227 उम्र : 53 लिंग : पुरुष	ALR1609544 फोटो उपलब्ध	27 निर्वाचक का नाम : पूर्णसिंह पिता का नाम: हजारीसिंह गृह संख्या : 227 उम्र : 51 लिंग : पुरुष	ALR1604941 फोटो उपलब्ध
28 निर्वाचक का नाम : जमनी पति का नाम: उमसिंह गृह संख्या : 227 उम्र : 50 लिंग : महिला	ALR1609494 फोटो उपलब्ध	29 निर्वाचक का नाम : सुखदेवसिंह पिता का नाम: हजारीसिंह गृह संख्या : 227 उम्र : 49 लिंग : पुरुष	GMF1236462 फोटो उपलब्ध	30 निर्वाचक का नाम : सोहनी पति का नाम: पूर्णसिंह गृह संख्या : 227 उम्र : 49 लिंग : महिला	ALR1611086 फोटो उपलब्ध

31	GMF1521137	निर्वाचक का नाम : अनेसिंह पिता का नाम: हजारीसिंह गृह संख्या : 227 उम्र : 47 लिंग : पुरुष	फोटो उपलब्ध	32	ALR1609866	निर्वाचक का नाम : सुशीला पति का नाम: अनेसिंह गृह संख्या : 227 उम्र : 46 लिंग : महिला	फोटो उपलब्ध	33	GMF1236488	निर्वाचक का नाम : नैनु पति का नाम: भान सिंह गृह संख्या : 227 उम्र : 44 लिंग : महिला	फोटो उपलब्ध
34	ALR0231787	निर्वाचक का नाम : लीला पति का नाम: सुखदेव सिंह गृह संख्या : 227 उम्र : 42 लिंग : महिला	फोटो उपलब्ध	35	ALR0579151	निर्वाचक का नाम : महेन्द्र सिंह पिता का नाम: हेम सिंह गृह संख्या : 227 उम्र : 40 लिंग : पुरुष	फोटो उपलब्ध	36	ALR0961870	निर्वाचक का नाम : दुर्गा देवी पति का नाम: निम्ब सिंह गृह संख्या : 227 उम्र : 37 लिंग : महिला	फोटो उपलब्ध
37	ALR0579169	निर्वाचक का नाम : शान्ति देवी पति का नाम: महेन्द्र सिंह गृह संख्या : 227 उम्र : 35 लिंग : महिला	फोटो उपलब्ध	38	ALR0773598	निर्वाचक का नाम : नीम सिंह पिता का नाम: देवी सिंह गृह संख्या : 227 उम्र : 34 लिंग : पुरुष	फोटो उपलब्ध	39	ALR0547315	निर्वाचक का नाम : नरेन्द्र सिंह पिता का नाम: हेम सिंह गृह संख्या : 227 उम्र : 33 लिंग : पुरुष	फोटो उपलब्ध
40	ALR0773549	निर्वाचक का नाम : प्रवीण सिंह पिता का नाम: अन्ने सिंह गृह संख्या : 227 उम्र : 31 लिंग : पुरुष	फोटो उपलब्ध	41	ALR1236454	निर्वाचक का नाम : मंजू कंवर पति का नाम: प्रवीण सिंह गृह संख्या : 227 उम्र : 29 लिंग : महिला	फोटो उपलब्ध	42	ALR1110006	निर्वाचक का नाम : पिस्ता पति का नाम: नरेन्द्र सिंह गृह संख्या : 227 उम्र : 28 लिंग : महिला	फोटो उपलब्ध
43	ALR1110048	निर्वाचक का नाम : पद्मसिंह पिता का नाम: पूरण सिंह गृह संख्या : 227 उम्र : 27 लिंग : पुरुष	फोटो उपलब्ध	44	ALR1290360	निर्वाचक का नाम : कान सिंह पिता का नाम: देवी सिंह गृह संख्या : 227 उम्र : 27 लिंग : पुरुष	फोटो उपलब्ध	45	GMF1236496	निर्वाचक का नाम : भैरूसिंह पिता का नाम: अमर सिंह गृह संख्या : 228 उम्र : 66 लिंग : पुरुष	फोटो उपलब्ध
46	ALR1609825	निर्वाचक का नाम : सीता पति का नाम: भैरूसिंह गृह संख्या : 228 उम्र : 61 लिंग : महिला	फोटो उपलब्ध	47	ALR0189506	निर्वाचक का नाम : बहादूर सिंह पिता का नाम: भैरूसिंह गृह संख्या : 228 उम्र : 40 लिंग : पुरुष	फोटो उपलब्ध	48	ALR0189514	निर्वाचक का नाम : कमला पति का नाम: बहादूर सिंह गृह संख्या : 228 उम्र : 37 लिंग : महिला	फोटो उपलब्ध
49	ALR1727783	निर्वाचक का नाम : किरण पिता का नाम: भैरूसिंह गृह संख्या : 228 उम्र : 23 लिंग : महिला	फोटो उपलब्ध	50	ALR1609809	निर्वाचक का नाम : भंवरी पति का नाम: रामसिंह गृह संख्या : 229 उम्र : 63 लिंग : महिला	फोटो उपलब्ध	51	ALR1609593	निर्वाचक का नाम : जेतूसिंह पिता का नाम: कलेशिंह गृह संख्या : 229 उम्र : 63 लिंग : पुरुष	फोटो उपलब्ध
52	ALR1609619	निर्वाचक का नाम : भंवरसिंह पिता का नाम: कलेशिंह गृह संख्या : 229 उम्र : 58 लिंग : पुरुष	फोटो उपलब्ध	53	ALR1609601	निर्वाचक का नाम : राधा पति का नाम: भंवरसिंह गृह संख्या : 229 उम्र : 56 लिंग : महिला	फोटो उपलब्ध	54	GMF1521103	निर्वाचक का नाम : ममता पति का नाम: मांगूसिंह गृह संख्या : 229 उम्र : 41 लिंग : महिला	फोटो उपलब्ध
55	GMF1521095	निर्वाचक का नाम : मांगू सिंह पिता का नाम: राम सिंह गृह संख्या : 229 उम्र : 39 लिंग : पुरुष	फोटो उपलब्ध	56	ALR0579201	निर्वाचक का नाम : धूल सिंह पिता का नाम: भंवर सिंह गृह संख्या : 229 उम्र : 38 लिंग : पुरुष	फोटो उपलब्ध	57	ALR0579193	निर्वाचक का नाम : फतेह सिंह पिता का नाम: जेतू सिंह गृह संख्या : 229 उम्र : 35 लिंग : पुरुष	फोटो उपलब्ध
58	ALR0784207	निर्वाचक का नाम : सुरमा पति का नाम: धूलसिंह गृह संख्या : 229 उम्र : 34 लिंग : महिला	फोटो उपलब्ध	59	ALR0579177	निर्वाचक का नाम : लोकेश सिंह पिता का नाम: राम सिंह गृह संख्या : 229 उम्र : 33 लिंग : पुरुष	फोटो उपलब्ध	60	ALR0746834	निर्वाचक का नाम : सुमित्रा कंवर पति का नाम: लोकेश सिंह गृह संख्या : 229 उम्र : 33 लिंग : महिला	फोटो उपलब्ध

61	ALR0784272	निर्वाचक का नाम : ललीता पति का नाम: फतेह सिंह गृह संख्या : 229 उम्र : 31 लिंग : महिला	फोटो उपलब्ध	62	ALR1109461	निर्वाचक का नाम : गुमान सिंह पिता का नाम: भंवर सिंह गृह संख्या : 229 उम्र : 28 लिंग : पुरुष	फोटो उपलब्ध	63	ALR1301696	निर्वाचक का नाम : चौध सिंह पिता का नाम: भंवर सिंह गृह संख्या : 229 उम्र : 26 लिंग : पुरुष	फोटो उपलब्ध
64	ALR2139780	निर्वाचक का नाम : चंपा पति का नाम: गुमान सिंह गृह संख्या : 229 उम्र : 26 लिंग : महिला	फोटो उपलब्ध	65	ALR1691500	निर्वाचक का नाम : डाली कंवर पिता का नाम: मांगू सिंह गृह संख्या : 229 उम्र : 22 लिंग : महिला	फोटो उपलब्ध	66	ALR2139772	निर्वाचक का नाम : सरिता कंवर पति का नाम: चौध सिंह गृह संख्या : 229 उम्र : 21 लिंग : महिला	फोटो उपलब्ध
67	ALR1609577	निर्वाचक का नाम : सोहनी पति का नाम: भूरसिंह गृह संख्या : 230 उम्र : 84 लिंग : महिला	फोटो उपलब्ध	68	ALR1609569	निर्वाचक का नाम : नंगे सिंह पिता का नाम: भूरसिंह गृह संख्या : 230 उम्र : 65 लिंग : पुरुष	फोटो उपलब्ध	69	ALR1609551	निर्वाचक का नाम : राधा पति का नाम: नंगे सिंह गृह संख्या : 230 उम्र : 61 लिंग : महिला	फोटो उपलब्ध
70	ALR0746966	निर्वाचक का नाम : रामेश्वर सिंह पिता का नाम: नगेसिंह गृह संख्या : 230 उम्र : 32 लिंग : पुरुष	फोटो उपलब्ध	71	ALR1236694	निर्वाचक का नाम : ललिता पति का नाम: रामेश्वर सिंह गृह संख्या : 230 उम्र : 27 लिंग : महिला	फोटो उपलब्ध	72	ALR1531680	निर्वाचक का नाम : पूजा कंवर पिता का नाम: नगेसिंह गृह संख्या : 230 उम्र : 23 लिंग : महिला	फोटो उपलब्ध
73	ALR1691468	निर्वाचक का नाम : लेखराज सिंह नंगे सिंह पिता का नाम: नंगे सिंह गृह संख्या : 230 उम्र : 23 लिंग : पुरुष	फोटो उपलब्ध	74	RJ/21/160/099884	निर्वाचक का नाम : सायरी पति का नाम: मोटसिंह गृह संख्या : 231 उम्र : 61 लिंग : महिला	फोटो उपलब्ध	75	RJ/21/160/099347	निर्वाचक का नाम : मोतीसिंह पिता का नाम: जालमसिंह गृह संख्या : 231 उम्र : 61 लिंग : पुरुष	फोटो उपलब्ध
76	ALR1236736	निर्वाचक का नाम : पूनम सिंह पिता का नाम: जालम सिंह गृह संख्या : 231 उम्र : 61 लिंग : पुरुष	फोटो उपलब्ध	77	ALR0547331	निर्वाचक का नाम : गुलाबसिंह पिता का नाम: जालमसिंह गृह संख्या : 231 उम्र : 59 लिंग : पुरुष	फोटो उपलब्ध	78	ALR1609817	निर्वाचक का नाम : इमकू पति का नाम: मोतीसिंह गृह संख्या : 231 उम्र : 59 लिंग : महिला	फोटो उपलब्ध
79	RJ/21/160/099325	निर्वाचक का नाम : सीता पति का नाम: पूनमसिंह गृह संख्या : 231 उम्र : 56 लिंग : महिला	फोटो उपलब्ध	80	GMF1236520	निर्वाचक का नाम : रूपी पति का नाम: गुलाबसिंह गृह संख्या : 231 उम्र : 54 लिंग : महिला	फोटो उपलब्ध	81	ALR0232165	निर्वाचक का नाम : सुशीला पति का नाम: मेग सिंह गृह संख्या : 231 उम्र : 40 लिंग : महिला	फोटो उपलब्ध
82	ALR0885764	निर्वाचक का नाम : मेगसिंह पिता का नाम: मोटसिंह गृह संख्या : 231 उम्र : 40 लिंग : पुरुष	फोटो उपलब्ध	83	ALR0746982	निर्वाचक का नाम : ईश्वर सिंह पिता का नाम: पुनम सिंह गृह संख्या : 231 उम्र : 34 लिंग : पुरुष	फोटो उपलब्ध	84	ALR0885772	निर्वाचक का नाम : सविता पति का नाम: ईश्वरसिंह गृह संख्या : 231 उम्र : 33 लिंग : महिला	फोटो उपलब्ध
85	ALR0885780	निर्वाचक का नाम : रेखा पति का नाम: मूलसिंह गृह संख्या : 231 उम्र : 32 लिंग : महिला	फोटो उपलब्ध	86	ALR0746990	निर्वाचक का नाम : मूल सिंह पिता का नाम: मोती सिंह गृह संख्या : 231 उम्र : 31 लिंग : पुरुष	फोटो उपलब्ध	87	ALR1306919	निर्वाचक का नाम : राजू सिंह पिता का नाम: गुलाब सिंह गृह संख्या : 231 उम्र : 31 लिंग : पुरुष	फोटो उपलब्ध
88	ALR1109636	निर्वाचक का नाम : विक्रम सिंह पिता का नाम: पुनम सिंह गृह संख्या : 231 उम्र : 28 लिंग : पुरुष	फोटो उपलब्ध	89	ALR1341825	निर्वाचक का नाम : मनोहर सिंह पिता का नाम: मोती सिंह गृह संख्या : 231 उम्र : 25 लिंग : पुरुष	फोटो उपलब्ध	90	ALR1741511	निर्वाचक का नाम : ललिता कंवर पति का नाम: विक्रम सिंह गृह संख्या : 231 उम्र : 23 लिंग : महिला	फोटो उपलब्ध

91 निर्वाचक का नाम : सुरेंद्र सिंह पिता का नाम: मोती सिंह गृह संख्या : 231 उम्र : 21 लिंग : पुरुष	ALR2100501 फोटो उपलब्ध	92 निर्वाचक का नाम : पिकी कंवर पति का नाम: मनोहर सिंह गृह संख्या : 231 उम्र : 19 लिंग : महिला	ALR2133734 फोटो उपलब्ध	93 निर्वाचक का नाम : पूर्णसिंह पिता का नाम: नगासिंह गृह संख्या : 232 उम्र : 68 लिंग : पुरुष	ALR1609536 फोटो उपलब्ध
94 निर्वाचक का नाम : पानी पति का नाम: पूर्णसिंह गृह संख्या : 232 उम्र : 65 लिंग : महिला	ALR1609791 फोटो उपलब्ध	95 निर्वाचक का नाम : हेमसिंह पिता का नाम: मानसिंह गृह संख्या : 232 उम्र : 51 लिंग : पुरुष	ALR1610690 फोटो उपलब्ध	96 निर्वाचक का नाम : रतनसिंह पिता का नाम: पूर्णसिंह गृह संख्या : 232 उम्र : 49 लिंग : पुरुष	ALR1610682 फोटो उपलब्ध
97 निर्वाचक का नाम : नैनु पति का नाम: रतन सिंह गृह संख्या : 232 उम्र : 45 लिंग : महिला	GMF1236546 फोटो उपलब्ध	98 निर्वाचक का नाम : शांता पति का नाम: भगवानसिंह गृह संख्या : 232 उम्र : 43 लिंग : महिला	GMF1236538 फोटो उपलब्ध	99 निर्वाचक का नाम : भगवानसिंह पिता का नाम: मानसिंह गृह संख्या : 232 उम्र : 43 लिंग : पुरुष	ALR1560184 फोटो उपलब्ध
100 निर्वाचक का नाम : कल्याण सिंह पिता का नाम: पूरण सिंह गृह संख्या : 232 उम्र : 38 लिंग : पुरुष	ALR0579235 फोटो उपलब्ध	101 निर्वाचक का नाम : पुष्या पति का नाम: कल्याण सिंह गृह संख्या : 232 उम्र : 38 लिंग : महिला	ALR0579243 फोटो उपलब्ध	102 निर्वाचक का नाम : कमलादेवी पति का नाम: गणपतसिंह गृह संख्या : 232 उम्र : 38 लिंग : महिला	ALR0885798 फोटो उपलब्ध
103 निर्वाचक का नाम : गणपत सिंह पिता का नाम: मान सिंह गृह संख्या : 232 उम्र : 37 लिंग : पुरुष	ALR0579219 फोटो उपलब्ध	104 निर्वाचक का नाम : श्रवण सिंह पिता का नाम: पूरण सिंह गृह संख्या : 232 उम्र : 35 लिंग : पुरुष	ALR0746842 फोटो उपलब्ध	105 निर्वाचक का नाम : कानसिंह पिता का नाम: पूरणसिंह गृह संख्या : 232 उम्र : 31 लिंग : पुरुष	ALR0885806 फोटो उपलब्ध
106 निर्वाचक का नाम : गंगा पति का नाम: श्रवणसिंह गृह संख्या : 232 उम्र : 31 लिंग : महिला	ALR0885814 फोटो उपलब्ध	107 निर्वाचक का नाम : सुंदर कंवर पति का नाम: कान सिंह गृह संख्या : 232 उम्र : 26 लिंग : महिला	ALR1739382 फोटो उपलब्ध	108 निर्वाचक का नाम : जेतु सिंह पिता का नाम: भगवान सिंह गृह संख्या : 232 उम्र : 22 लिंग : पुरुष	ALR1691419 फोटो उपलब्ध
109 निर्वाचक का नाम : दलू पति का नाम: पूनमसिंह गृह संख्या : 233 उम्र : 81 लिंग : महिला	RJ/21/160/099335 फोटो उपलब्ध	110 निर्वाचक का नाम : नारायणसिंह पिता का नाम: पूनमसिंह गृह संख्या : 233 उम्र : 66 लिंग : पुरुष	ALR0231654 फोटो उपलब्ध	111 निर्वाचक का नाम : पिस्ता पति का नाम: नारायण सिंह गृह संख्या : 233 उम्र : 51 लिंग : महिला	ALR0489039 फोटो उपलब्ध
112 निर्वाचक का नाम : मगदू देवी पति का नाम: गोविन्द सिंह गृह संख्या : 233 उम्र : 50 लिंग : महिला	GMF1348382 फोटो उपलब्ध	113 निर्वाचक का नाम : गोविंद सिंह चौहान पिता का नाम: पूनम सिंह चौहान गृह संख्या : 233 उम्र : 48 लिंग : पुरुष	GMF1181460 फोटो उपलब्ध	114 निर्वाचक का नाम : गोकल सिंह पिता का नाम: पूनम सिंह गृह संख्या : 233 उम्र : 43 लिंग : पुरुष	GMF2160232 फोटो उपलब्ध
115 निर्वाचक का नाम : प्रवीण सिंह पिता का नाम: गोविन्द सिंह गृह संख्या : 233 उम्र : 32 लिंग : पुरुष	ALR0523795 फोटो उपलब्ध	116 निर्वाचक का नाम : विक्रमसिंह पिता का नाम: गोविंदसिंह गृह संख्या : 233 उम्र : 30 लिंग : पुरुष	ALR0828095 फोटो उपलब्ध	117 निर्वाचक का नाम : मंजू कँवर पति का नाम: प्रवीण सिंह गृह संख्या : 233 उम्र : 30 लिंग : महिला	ALR1166073 फोटो उपलब्ध
118 निर्वाचक का नाम : मोती सिंह पिता का नाम: नारायण सिंह गृह संख्या : 233 उम्र : 28 लिंग : पुरुष	ALR1191451 फोटो उपलब्ध	119 निर्वाचक का नाम : निरमा देवी पति का नाम: विक्रम सिंह गृह संख्या : 233 उम्र : 27 लिंग : महिला	ALR2041101 फोटो उपलब्ध	120 निर्वाचक का नाम : ईश्वर सिंह पिता का नाम: गोविंद सिंह गृह संख्या : 233 उम्र : 26 लिंग : पुरुष	ALR1191394 फोटो उपलब्ध

121 निर्वाचक का नाम : बाबूसिंह पिता का नाम: प्रेमसिंह गृह संख्या : 234 उम्र : 58 लिंग : पुरुष	ALR1609783 फोटो उपलब्ध	122 निर्वाचक का नाम : लक्ष्मणसिंह पिता का नाम: प्रेमसिंह गृह संख्या : 234 उम्र : 48 लिंग : पुरुष	ALR0232140 फोटो उपलब्ध	123 निर्वाचक का नाम : मंजू पति का नाम: लक्ष्मणसिंह गृह संख्या : 234 उम्र : 47 लिंग : महिला	GMF2159978 फोटो उपलब्ध
124 निर्वाचक का नाम : सवाई सिंह पिता का नाम: प्रेम सिंह गृह संख्या : 234 उम्र : 44 लिंग : पुरुष	ALR0547349 फोटो उपलब्ध	125 निर्वाचक का नाम : मोहनी पति का नाम: सवाई सिंह गृह संख्या : 234 उम्र : 42 लिंग : महिला	GMF1236553 फोटो उपलब्ध	126 निर्वाचक का नाम : सुरेश सिंह पिता का नाम: प्रेम सिंह गृह संख्या : 234 उम्र : 36 लिंग : पुरुष	ALR0523811 फोटो उपलब्ध
127 निर्वाचक का नाम : प्रभु सिंह पिता का नाम: प्रेम सिंह गृह संख्या : 234 उम्र : 35 लिंग : पुरुष	ALR0523803 फोटो उपलब्ध	128 निर्वाचक का नाम : अशोक सिंह पिता का नाम: बाबू सिंह गृह संख्या : 234 उम्र : 26 लिंग : पुरुष	ALR1191113 फोटो उपलब्ध	129 निर्वाचक का नाम : तारा देवी पति का नाम: अशोक सिंह गृह संख्या : 234 उम्र : 23 लिंग : महिला	ALR1746049 फोटो उपलब्ध

130	RJ/21/160/102329	निर्वाचक का नाम : फूलनदेवी पति का नाम: बुधेसिंह गृह संख्या : 61 उम्र : 64 लिंग : महिला	फोटो उपलब्ध	131	ALR2163319	निर्वाचक का नाम : सुरेंद्र सिंह पिता का नाम: रतन सिंह गृह संख्या : 232 उम्र : 21 लिंग : पुरुष	फोटो उपलब्ध	132	ALR2163327	निर्वाचक का नाम : प्रताप सिंह पिता का नाम: रतन सिंह गृह संख्या : 232 उम्र : 21 लिंग : पुरुष	फोटो उपलब्ध
133	ALR2163293	निर्वाचक का नाम : जनता पति का नाम: प्रताप सिंह गृह संख्या : 232 उम्र : 19 लिंग : महिला	फोटो उपलब्ध	134	ALR2163343	निर्वाचक का नाम : सोनु देवी पति का नाम: ईश्वर सिंह गृह संख्या : 233 उम्र : 28 लिंग : महिला	फोटो उपलब्ध	135	ALR1190321	निर्वाचक का नाम : लीला देवी पति का नाम: बाबू सिंह गृह संख्या : 234 उम्र : 53 लिंग : महिला	फोटो उपलब्ध
136	ALR1531904	निर्वाचक का नाम : कैलाश सिंग पिता का नाम: बाबू सिंग गृह संख्या : 234 उम्र : 23 लिंग : पुरुष	फोटो उपलब्ध	137	RJ/21/160/099204	निर्वाचक का नाम : खूमसिंह पिता का नाम: पदमसिंह गृह संख्या : 235 उम्र : 63 लिंग : पुरुष	फोटो उपलब्ध	138	GMF1392794	निर्वाचक का नाम : किशोर सिंह पिता का नाम: खूम सिंह गृह संख्या : 235 उम्र : 42 लिंग : पुरुष	फोटो उपलब्ध
139	ALR1109560	निर्वाचक का नाम : महेन्द्र सिंह पिता का नाम: खूम सिंह गृह संख्या : 235 उम्र : 34 लिंग : पुरुष	फोटो उपलब्ध	140	ALR1166131	निर्वाचक का नाम : प्रताप सिंह पिता का नाम: खूम सिंह गृह संख्या : 235 उम्र : 31 लिंग : पुरुष	फोटो उपलब्ध	141	ALR1301720	निर्वाचक का नाम : बहादुर सिंह पिता का नाम: खूमा सिंह गृह संख्या : 235 उम्र : 29 लिंग : पुरुष	फोटो उपलब्ध
142	ALR1609759	निर्वाचक का नाम : गंगा पति का नाम: तारासिंह गृह संख्या : 236 उम्र : 81 लिंग : महिला	फोटो उपलब्ध	143	GMF1236561	निर्वाचक का नाम : संग्राम सिंह पिता का नाम: तारासिंह गृह संख्या : 236 उम्र : 54 लिंग : पुरुष	फोटो उपलब्ध	144	ALR1609726	निर्वाचक का नाम : तुलसी पति का नाम: संग्राम सिंह गृह संख्या : 236 उम्र : 53 लिंग : महिला	फोटो उपलब्ध
145	ALR1609742	निर्वाचक का नाम : मनोहरसिंह पिता का नाम: तारासिंह गृह संख्या : 236 उम्र : 51 लिंग : पुरुष	फोटो उपलब्ध	146	GMF1348390	निर्वाचक का नाम : लीला पति का नाम: मनोहरसिंह गृह संख्या : 236 उम्र : 49 लिंग : महिला	फोटो उपलब्ध	147	ALR0773663	निर्वाचक का नाम : रणजीत सिंह पिता का नाम: संग्राम सिंह गृह संख्या : 236 उम्र : 31 लिंग : पुरुष	फोटो उपलब्ध
148	ALR1414952	निर्वाचक का नाम : भूपेंद्र सिंह पिता का नाम: संग्राम सिंह गृह संख्या : 236 उम्र : 25 लिंग : पुरुष	फोटो उपलब्ध	149	ALR1606037	निर्वाचक का नाम : चम्पा पति का नाम: गोकलसिंह गृह संख्या : 237 उम्र : 78 लिंग : महिला	फोटो उपलब्ध	150	ALR0523837	निर्वाचक का नाम : भवानी सिंह पिता का नाम: गोकुल सिंह गृह संख्या : 237 उम्र : 59 लिंग : पुरुष	फोटो उपलब्ध
151	GMF1181478	निर्वाचक का नाम : गोपालसिंह पिता का नाम: गोकलसिंह गृह संख्या : 237 उम्र : 56 लिंग : पुरुष	फोटो उपलब्ध	152	RJ/21/160/099889	निर्वाचक का नाम : डाली पति का नाम: भवानीसिंह गृह संख्या : 237 उम्र : 55 लिंग : महिला	फोटो उपलब्ध	153	ALR1609775	निर्वाचक का नाम : प्रभूसिंह पिता का नाम: गोकलसिंह गृह संख्या : 237 उम्र : 55 लिंग : पुरुष	फोटो उपलब्ध
154	RJ/21/160/099367	निर्वाचक का नाम : गीता पति का नाम: गोपालसिंह गृह संख्या : 237 उम्र : 54 लिंग : महिला	फोटो उपलब्ध	155	ALR1609767	निर्वाचक का नाम : कमला पति का नाम: प्रभूसिंह गृह संख्या : 237 उम्र : 53 लिंग : महिला	फोटो उपलब्ध	156	ALR0523829	निर्वाचक का नाम : चन्द्रा पति का नाम: मदनसिंह गृह संख्या : 237 उम्र : 33 लिंग : महिला	फोटो उपलब्ध
157	ALR0523845	निर्वाचक का नाम : मदन सिंह पिता का नाम: भवानी सिंह गृह संख्या : 237 उम्र : 32 लिंग : पुरुष	फोटो उपलब्ध	158	ALR0936302	निर्वाचक का नाम : हरदेव सिंह पिता का नाम: भवानी सिंह गृह संख्या : 237 उम्र : 28 लिंग : पुरुष	फोटो उपलब्ध	159	ALR1361948	निर्वाचक का नाम : जसोदा पति का नाम: हरदेव सिंह गृह संख्या : 237 उम्र : 28 लिंग : महिला	फोटो उपलब्ध

160 निर्वाचक का नाम : राजूसिंह पिता का नाम: भवानीसिंह गृह संख्या : 237 उम्र : 27 लिंग : पुरुष	ALR1109792 फोटो उपलब्ध	161 निर्वाचक का नाम : नर्बदा पति का नाम: टीकम सिंह गृह संख्या : 237 उम्र : 27 लिंग : महिला	ALR1190313 फोटो उपलब्ध	162 निर्वाचक का नाम : टीकम सिंह पिता का नाम: गोपाल सिंह गृह संख्या : 237 उम्र : 27 लिंग : पुरुष	ALR1166156 फोटो उपलब्ध
163 निर्वाचक का नाम : अजित सिंह पिता का नाम: प्रभू सिंह गृह संख्या : 237 उम्र : 25 लिंग : पुरुष	ALR1414945 फोटो उपलब्ध	164 निर्वाचक का नाम : चौहान भूरीबहन पति का नाम: अजीत सिंह गृह संख्या : 237 उम्र : 25 लिंग : महिला	ALR1739390 फोटो उपलब्ध	165 निर्वाचक का नाम : गौतम सिंह पिता का नाम: गोपाल सिंह गृह संख्या : 237 उम्र : 22 लिंग : पुरुष	ALR1740554 फोटो उपलब्ध
166 निर्वाचक का नाम : श्रवण सिंह पिता का नाम: प्रभू सिंह गृह संख्या : 237 उम्र : 22 लिंग : पुरुष	ALR2108280 फोटो उपलब्ध	167 निर्वाचक का नाम : वीरमसिंह पिता का नाम: मालसिंह गृह संख्या : 238 उम्र : 82 लिंग : पुरुष	ALR0189480 फोटो उपलब्ध	168 निर्वाचक का नाम : प्रवीण सिंह पिता का नाम: वीरम सिंह गृह संख्या : 238 उम्र : 50 लिंग : पुरुष	ALR0189472 फोटो उपलब्ध
169 निर्वाचक का नाम : मुकुट सिंह पिता का नाम: वीरम सिंह गृह संख्या : 238 उम्र : 47 लिंग : पुरुष	ALR0087619 फोटो उपलब्ध	170 निर्वाचक का नाम : प्रेमकंवर पति का नाम: प्रवीण सिंह गृह संख्या : 238 उम्र : 47 लिंग : महिला	ALR0189456 फोटो उपलब्ध	171 निर्वाचक का नाम : निर्भय सिंह पिता का नाम: वीरम सिंह गृह संख्या : 238 उम्र : 45 लिंग : पुरुष	ALR0189464 फोटो उपलब्ध
172 निर्वाचक का नाम : सीमा चौहान पति का नाम: निर्भय सिंह गृह संख्या : 238 उम्र : 44 लिंग : महिला	ALR1301662 फोटो उपलब्ध	173 निर्वाचक का नाम : दुर्गाकंवर पिता का नाम: वीरमसिंह गृह संख्या : 238 उम्र : 40 लिंग : महिला	ALR0185371 फोटो उपलब्ध	174 निर्वाचक का नाम : योगिता कंवर पति का नाम: मुकुट सिंह गृह संख्या : 238 उम्र : 35 लिंग : महिला	ALR0356543 फोटो उपलब्ध
175 निर्वाचक का नाम : भैरवी चौहान पिता का नाम: प्रवीण सिंह गृह संख्या : 238 उम्र : 25 लिंग : महिला	ALR1691377 फोटो उपलब्ध	176 निर्वाचक का नाम : गीतांजली चौहान पिता का नाम: प्रवीण सिंह गृह संख्या : 238 उम्र : 21 लिंग : महिला	ALR2108298 फोटो उपलब्ध	177 निर्वाचक का नाम : सूर्यवीर सिंह चौहान पिता का नाम: प्रवीण सिंह गृह संख्या : 238 उम्र : 19 लिंग : पुरुष	ALR2133353 फोटो उपलब्ध
178 निर्वाचक का नाम : बदामी देवी पति का नाम: रतनसिंह गृह संख्या : 239 उम्र : 75 लिंग : महिला	ALR1610526 फोटो उपलब्ध	179 निर्वाचक का नाम : विजेन्द्रसिंह पिता का नाम: रतनसिंह गृह संख्या : 239 उम्र : 51 लिंग : पुरुष	ALR0422121 फोटो उपलब्ध	180 निर्वाचक का नाम : हिम्मतसिंह पिता का नाम: रतनसिंह गृह संख्या : 239 उम्र : 47 लिंग : पुरुष	GMF1181494 फोटो उपलब्ध
181 निर्वाचक का नाम : पुष्पा कंवर पति का नाम: विजेन्द्र सिंह गृह संख्या : 239 उम्र : 46 लिंग : महिला	GMF1348408 फोटो उपलब्ध	182 निर्वाचक का नाम : दलपतसिंह पिता का नाम: रतनसिंह गृह संख्या : 239 उम्र : 44 लिंग : पुरुष	ALR1610518 फोटो उपलब्ध	183 निर्वाचक का नाम : पुष्पा कंवर पति का नाम: हिम्मत सिंह गृह संख्या : 239 उम्र : 42 लिंग : महिला	GMF1236595 फोटो उपलब्ध
184 निर्वाचक का नाम : कंवरी पति का नाम: दलपत सिंह गृह संख्या : 239 उम्र : 37 लिंग : महिला	ALR0310409 फोटो उपलब्ध	185 निर्वाचक का नाम : मनीषा पिता का नाम: दलपत सिंह गृह संख्या : 239 उम्र : 20 लिंग : महिला	ALR2124097 फोटो उपलब्ध	186 निर्वाचक का नाम : अण्ची पति का नाम: भंवरसिंह गृह संख्या : 240 उम्र : 76 लिंग : महिला	RJ/21/160/099362 फोटो उपलब्ध
187 निर्वाचक का नाम : प्रताप सिंह पिता का नाम: भंवर सिंह गृह संख्या : 240 उम्र : 42 लिंग : पुरुष	GMF1236603 फोटो उपलब्ध	188 निर्वाचक का नाम : आनन्द सिंह पिता का नाम: भंवर सिंह गृह संख्या : 240 उम्र : 38 लिंग : पुरुष	GMF2159697 फोटो उपलब्ध	189 निर्वाचक का नाम : गुमानसिंह पिता का नाम: भंवरसिंह गृह संख्या : 240 उम्र : 32 लिंग : पुरुष	ALR0784199 फोटो उपलब्ध

190	ALR1192772	निर्वाचक का नाम : ममता देवी पति का नाम: आनंद सिंह गृह संख्या : 240 उम्र : 31 लिंग : महिला	फोटो उपलब्ध	191	RJ/21/160/099892	निर्वाचक का नाम : नारायणसिंह पिता का नाम: हरी सिंह गृह संख्या : 241 उम्र : 54 लिंग : पुरुष	फोटो उपलब्ध	192	ALR0420638	निर्वाचक का नाम : मान सिंह चौहान पिता का नाम: हरीसिंह गृह संख्या : 241 उम्र : 53 लिंग : पुरुष	फोटो उपलब्ध
193	ALR0420620	निर्वाचक का नाम : शान्ता पति का नाम: मानसिंह गृह संख्या : 241 उम्र : 51 लिंग : महिला	फोटो उपलब्ध	194	ALR2033165	निर्वाचक का नाम : महेंद्र सिंह पिता का नाम: हरी सिंह गृह संख्या : 241 उम्र : 49 लिंग : पुरुष	फोटो उपलब्ध	195	ALR2030104	निर्वाचक का नाम : कमला देवी पति का नाम: नारायण सिंह गृह संख्या : 241 उम्र : 48 लिंग : महिला	फोटो उपलब्ध
196	GMF1236611	निर्वाचक का नाम : लीलादेवी पति का नाम: महेंद्रसिंह गृह संख्या : 241 उम्र : 46 लिंग : महिला	फोटो उपलब्ध	197	ALR0140707	निर्वाचक का नाम : प्रेमलता पति का नाम: सुरेंद्र सिंह गृह संख्या : 241 उम्र : 40 लिंग : महिला	फोटो उपलब्ध	198	GMF1520931	निर्वाचक का नाम : सुरेंद्र सिंह पिता का नाम: हरी सिंह गृह संख्या : 241 उम्र : 37 लिंग : पुरुष	फोटो उपलब्ध
199	ALR1166115	निर्वाचक का नाम : महावीर सिंह पिता का नाम: मान सिंह गृह संख्या : 241 उम्र : 30 लिंग : महिला	फोटो उपलब्ध	200	ALR1166123	निर्वाचक का नाम : ललित सिंह पिता का नाम: मान सिंह गृह संख्या : 241 उम्र : 30 लिंग : पुरुष	फोटो उपलब्ध	201	ALR1166099	निर्वाचक का नाम : मधु पति का नाम: महावीर सिंह गृह संख्या : 241 उम्र : 28 लिंग : महिला	फोटो उपलब्ध
202	ALR1478221	निर्वाचक का नाम : किशोर सिंह पिता का नाम: नारायण सिंह गृह संख्या : 241 उम्र : 25 लिंग : पुरुष	फोटो उपलब्ध	203	ALR1478197	निर्वाचक का नाम : जगदीश सिंह पिता का नाम: नारायण सिंह गृह संख्या : 241 उम्र : 24 लिंग : पुरुष	फोटो उपलब्ध	204	ALR1925114	निर्वाचक का नाम : सतपाल सिंह पिता का नाम: सुरेंद्र सिंह गृह संख्या : 241 उम्र : 20 लिंग : पुरुष	फोटो उपलब्ध
205	ALR1610500	निर्वाचक का नाम : मोहनसिंह पिता का नाम: उदयसिंह गृह संख्या : 242 उम्र : 68 लिंग : पुरुष	फोटो उपलब्ध	206	ALR1610492	निर्वाचक का नाम : फैफी पति का नाम: मोहनसिंह गृह संख्या : 242 उम्र : 66 लिंग : महिला	फोटो उपलब्ध	207	ALR0489047	निर्वाचक का नाम : लक्ष्मण सिंह पिता का नाम: मोहन सिंह गृह संख्या : 242 उम्र : 34 लिंग : पुरुष	फोटो उपलब्ध
208	ALR0489054	निर्वाचक का नाम : पिना देवी पति का नाम: लक्ष्मण सिंह गृह संख्या : 242 उम्र : 33 लिंग : महिला	फोटो उपलब्ध	209	ALR1746312	निर्वाचक का नाम : चैन सिंह अन्य: भूर सिंह गृह संख्या : 243 उम्र : 82 लिंग : पुरुष	फोटो उपलब्ध	210	ALR1844869	निर्वाचक का नाम : खिमी देवी पति का नाम: चैन सिंह गृह संख्या : 243 उम्र : 80 लिंग : महिला	फोटो उपलब्ध
211	GMF1236637	निर्वाचक का नाम : अमरी पति का नाम: धीसासिंह गृह संख्या : 243 उम्र : 78 लिंग : महिला	फोटो उपलब्ध	212	GMF1236645	निर्वाचक का नाम : केशरसिंह पिता का नाम: धीसासिंह गृह संख्या : 243 उम्र : 51 लिंग : पुरुष	फोटो उपलब्ध	213	GMF1236660	निर्वाचक का नाम : कमला पति का नाम: केशर सिंह गृह संख्या : 243 उम्र : 43 लिंग : महिला	फोटो उपलब्ध
214	ALR1166172	निर्वाचक का नाम : गुरुपाल सिंह पिता का नाम: चैन सिंह गृह संख्या : 243 उम्र : 40 लिंग : पुरुष	फोटो उपलब्ध	215	ALR0858548	निर्वाचक का नाम : जितेन्द्रसिंह पिता का नाम: चैनसिंह गृह संख्या : 243 उम्र : 37 लिंग : पुरुष	फोटो उपलब्ध	216	ALR1236645	निर्वाचक का नाम : विरेन्द्र सिंह पिता का नाम: चैन सिंह गृह संख्या : 243 उम्र : 35 लिंग : पुरुष	फोटो उपलब्ध
217	ALR0773630	निर्वाचक का नाम : कमला देवी पति का नाम: लाल सिंह गृह संख्या : 243 उम्र : 33 लिंग : महिला	फोटो उपलब्ध	218	ALR1236611	निर्वाचक का नाम : इंद्रा चौहान पिता का नाम: विरेन्द्र सिंह गृह संख्या : 243 उम्र : 32 लिंग : महिला	फोटो उपलब्ध	219	ALR1236785	निर्वाचक का नाम : लाल सिंह पिता का नाम: धीसा सिंह गृह संख्या : 243 उम्र : 32 लिंग : पुरुष	फोटो उपलब्ध

220	ALR1166107	निर्वाचक का नाम : रिकू पति का नाम: जीतेन्द्र सिंह गृह संख्या : 243 उम्र : 31 लिंग : महिला	फोटो उपलब्ध	221	ALR1739358	निर्वाचक का नाम : मुकेश सिंह पिता का नाम: केशर सिंह गृह संख्या : 243 उम्र : 26 लिंग : पुरुष	फोटो उपलब्ध	222	ALR1739366	निर्वाचक का नाम : नीतू पिता का नाम: केशर सिंह गृह संख्या : 243 उम्र : 24 लिंग : महिला	फोटो उपलब्ध
223	ALR1604024	निर्वाचक का नाम : भंवरसिंह पिता का नाम: धन्नासिंह गृह संख्या : 244 उम्र : 71 लिंग : पुरुष	फोटो उपलब्ध	224	ALR1604073	निर्वाचक का नाम : रूकमा पति का नाम: भंवरसिंह गृह संख्या : 244 उम्र : 69 लिंग : महिला	फोटो उपलब्ध	225	RJ/21/160/099215	निर्वाचक का नाम : संतोषी पति का नाम: सोहनसिंह गृह संख्या : 244 उम्र : 67 लिंग : महिला	फोटो उपलब्ध
226	RJ/21/160/099252	निर्वाचक का नाम : मोहनसिंह पिता का नाम: धन्नासिंह गृह संख्या : 244 उम्र : 67 लिंग : पुरुष	फोटो उपलब्ध	227	GMF1236678	निर्वाचक का नाम : राम सिंह पिता का नाम: भँवर सिंह गृह संख्या : 244 उम्र : 42 लिंग : पुरुष	फोटो उपलब्ध	228	ALR1285287	निर्वाचक का नाम : कमला पति का नाम: राम सिंह गृह संख्या : 244 उम्र : 35 लिंग : महिला	फोटो उपलब्ध
229	ALR0885822	निर्वाचक का नाम : सम्पतसिंह पिता का नाम: भंवरसिंह गृह संख्या : 244 उम्र : 31 लिंग : पुरुष	फोटो उपलब्ध	230	ALR1109503	निर्वाचक का नाम : भारती पति का नाम: सम्पत सिंह गृह संख्या : 244 उम्र : 31 लिंग : महिला	फोटो उपलब्ध	231	ALR1109966	निर्वाचक का नाम : हजारी सिंह पिता का नाम: मोहन सिंह गृह संख्या : 244 उम्र : 28 लिंग : पुरुष	फोटो उपलब्ध
232	ALR1109958	निर्वाचक का नाम : ललीता पति का नाम: हजारी सिंह गृह संख्या : 244 उम्र : 27 लिंग : महिला	फोटो उपलब्ध	233	ALR1362029	निर्वाचक का नाम : रविन्द्र सिंह पिता का नाम: मोहन सिंह गृह संख्या : 244 उम्र : 26 लिंग : पुरुष	फोटो उपलब्ध	234	ALR1610476	निर्वाचक का नाम : केशरसिंह पिता का नाम: रूपसिंह गृह संख्या : 245 उम्र : 51 लिंग : पुरुष	फोटो उपलब्ध
235	ALR1610484	निर्वाचक का नाम : पिस्ता पति का नाम: केसरसिंह गृह संख्या : 245 उम्र : 45 लिंग : महिला	फोटो उपलब्ध	236	ALR2103570	निर्वाचक का नाम : जशोदा कंवर पिता का नाम: केसर सिंह गृह संख्या : 245 उम्र : 25 लिंग : महिला	फोटो उपलब्ध	237	ALR1610716	निर्वाचक का नाम : नैतू पति का नाम: जवानसिंह गृह संख्या : 246 उम्र : 84 लिंग : महिला	फोटो उपलब्ध
238	GMF1236686	निर्वाचक का नाम : नारायणसिंह पिता का नाम: जवानसिंह गृह संख्या : 246 उम्र : 53 लिंग : पुरुष	फोटो उपलब्ध	239	GMF2159911	निर्वाचक का नाम : बिदामी पति का नाम: नारायणसिंह गृह संख्या : 246 उम्र : 46 लिंग : महिला	फोटो उपलब्ध	240	ALR1236827	निर्वाचक का नाम : रणवीर सिंह पिता का नाम: नारायण सिंह गृह संख्या : 246 उम्र : 26 लिंग : पुरुष	फोटो उपलब्ध
241	ALR2124451	निर्वाचक का नाम : काजल पिता का नाम: नारायण सिंह गृह संख्या : 246 उम्र : 20 लिंग : महिला	फोटो उपलब्ध	242	ALR1610724	निर्वाचक का नाम : पूरी पति का नाम: चिमनसिंह गृह संख्या : 247 उम्र : 76 लिंग : महिला	फोटो उपलब्ध	243	GMF1236694	निर्वाचक का नाम : हेम सिंह पिता का नाम: चिमन सिंह गृह संख्या : 247 उम्र : 44 लिंग : पुरुष	फोटो उपलब्ध
244	GMF1521020	निर्वाचक का नाम : लीला पति का नाम: हेम सिंह गृह संख्या : 247 उम्र : 42 लिंग : महिला	फोटो उपलब्ध	245	GMF2160042	निर्वाचक का नाम : रमेश सिंह पिता का नाम: चिमन सिंह गृह संख्या : 247 उम्र : 40 लिंग : पुरुष	फोटो उपलब्ध	246	ALR0746859	निर्वाचक का नाम : कंचन पिता का नाम: रमेश सिंह गृह संख्या : 247 उम्र : 35 लिंग : महिला	फोटो उपलब्ध
247	ALR2123271	निर्वाचक का नाम : सरिता पिता का नाम: हेम सिंह गृह संख्या : 247 उम्र : 20 लिंग : महिला	फोटो उपलब्ध	248	ALR2094548	निर्वाचक का नाम : जयंता पिता का नाम: रमेश सिंह गृह संख्या : 247 उम्र : 19 लिंग : महिला	फोटो उपलब्ध	249	ALR1603083	निर्वाचक का नाम : भैरूसिंह पिता का नाम: गुमानसिंह गृह संख्या : 248 उम्र : 71 लिंग : पुरुष	फोटो उपलब्ध

250	ALR1610732	निर्वाचक का नाम : केली पति का नाम: भैरूसिंह गृह संख्या : 248 उम्र : 69 लिंग : महिला	फोटो उपलब्ध	251	GMF1236702	निर्वाचक का नाम : दिलीप सिंह पिता का नाम: भैरूसिंह गृह संख्या : 248 उम्र : 53 लिंग : पुरुष	फोटो उपलब्ध	252	GMF1236710	निर्वाचक का नाम : गुलाबी पति का नाम: दिलीपसिंह गृह संख्या : 248 उम्र : 44 लिंग : महिला	फोटो उपलब्ध
253	GMF2159986	निर्वाचक का नाम : भवानी सिंह पिता का नाम: भैरू सिंह गृह संख्या : 248 उम्र : 33 लिंग : पुरुष	फोटो उपलब्ध	254	ALR0885830	निर्वाचक का नाम : ललिता पति का नाम: भवानीसिंह गृह संख्या : 248 उम्र : 33 लिंग : महिला	फोटो उपलब्ध	255	ALR1109693	निर्वाचक का नाम : उम्मेद सिंह पिता का नाम: भैरू सिंह गृह संख्या : 248 उम्र : 28 लिंग : पुरुष	फोटो उपलब्ध
256	ALR2138741	निर्वाचक का नाम : पारस कंवर पति का नाम: उमेद सिंह गृह संख्या : 248 उम्र : 23 लिंग : महिला	फोटो उपलब्ध	257	ALR1603778	निर्वाचक का नाम : मंगू पति का नाम: बुद्धेसिंह गृह संख्या : 249 उम्र : 69 लिंग : महिला	फोटो उपलब्ध	258	ALR1603760	निर्वाचक का नाम : जीवनसिंह पति का नाम: उदयसिंह गृह संख्या : 249 उम्र : 68 लिंग : पुरुष	फोटो उपलब्ध
259	ALR1602291	निर्वाचक का नाम : सकू पति का नाम: जीवनसिंह गृह संख्या : 249 उम्र : 65 लिंग : महिला	फोटो उपलब्ध	260	GMF2159812	निर्वाचक का नाम : वनेसिंह पति का नाम: उदयसिंह गृह संख्या : 249 उम्र : 51 लिंग : पुरुष	फोटो उपलब्ध	261	ALR1603794	निर्वाचक का नाम : सवाई सिंह पति का नाम: उदयसिंह गृह संख्या : 249 उम्र : 51 लिंग : पुरुष	फोटो उपलब्ध
262	GMF1236728	निर्वाचक का नाम : पिस्ता पति का नाम: वनेसिंह गृह संख्या : 249 उम्र : 47 लिंग : महिला	फोटो उपलब्ध	263	GMF2159903	निर्वाचक का नाम : गेना पति का नाम: सवाई सिंह गृह संख्या : 249 उम्र : 44 लिंग : महिला	फोटो उपलब्ध	264	GMF2159929	निर्वाचक का नाम : दिनेश सिंह पति का नाम: जीवन सिंह गृह संख्या : 249 उम्र : 39 लिंग : पुरुष	फोटो उपलब्ध
265	ALR1166164	निर्वाचक का नाम : अनीता पति का नाम: गुरुपाल सिंह गृह संख्या : 249 उम्र : 39 लिंग : महिला	फोटो उपलब्ध	266	ALR0276774	निर्वाचक का नाम : राजू सिंह पति का नाम: बुदे सिंह गृह संख्या : 249 उम्र : 36 लिंग : पुरुष	फोटो उपलब्ध	267	ALR0885848	निर्वाचक का नाम : प्रकाशसिंह पति का नाम: जीवनसिंह गृह संख्या : 249 उम्र : 36 लिंग : पुरुष	फोटो उपलब्ध
268	ALR0579268	निर्वाचक का नाम : कमला पति का नाम: दिनेश सिंह गृह संख्या : 249 उम्र : 33 लिंग : महिला	फोटो उपलब्ध	269	ALR0579276	निर्वाचक का नाम : शारदा पति का नाम: प्रकाश सिंह गृह संख्या : 249 उम्र : 32 लिंग : महिला	फोटो उपलब्ध	270	ALR0961896	निर्वाचक का नाम : सुरेन्द्र सिंह पति का नाम: दलपत सिंह गृह संख्या : 249 उम्र : 31 लिंग : पुरुष	फोटो उपलब्ध
271	ALR0961888	निर्वाचक का नाम : सुखिया पति का नाम: सुरेन्द्र सिंह गृह संख्या : 249 उम्र : 30 लिंग : महिला	फोटो उपलब्ध								

272	ALR2169639	निर्वाचक का नाम : नर्बदा पिता का नाम: हेम सिंह गृह संख्या : 26 उम्र : 19 लिंग : महिला	फोटो उपलब्ध	273	ALR1740547	निर्वाचक का नाम : दिगंबर सिंह पिता का नाम: गोपाल सिंह गृह संख्या : 237 उम्र : 23 लिंग : पुरुष	फोटो उपलब्ध	274	ALR0011486	निर्वाचक का नाम : सुरेश पिता का नाम: बालूराम गृह संख्या : 251 उम्र : 44 लिंग : पुरुष	फोटो उपलब्ध
275	ALR0385211	निर्वाचक का नाम : संगीता पति का नाम: सुरेश गृह संख्या : 251 उम्र : 40 लिंग : महिला	फोटो उपलब्ध	276	ALR1606003	निर्वाचक का नाम : बाबूराम पिता का नाम: मंगाराम गृह संख्या : 252 उम्र : 65 लिंग : पुरुष	फोटो उपलब्ध	277	ALR1606011	निर्वाचक का नाम : काली पति का नाम: बाबूराम गृह संख्या : 252 उम्र : 63 लिंग : महिला	फोटो उपलब्ध
278	ALR0579284	निर्वाचक का नाम : राजकुमार पिता का नाम: बाबूलाल गृह संख्या : 252 उम्र : 34 लिंग : पुरुष	फोटो उपलब्ध	279	ALR0784041	निर्वाचक का नाम : बिन्दू देवी पति का नाम: राजकुमार गृह संख्या : 252 उम्र : 31 लिंग : महिला	फोटो उपलब्ध	280	ALR1641141	निर्वाचक का नाम : विनोद कुमार पिता का नाम: बाबू लाल गृह संख्या : 252 उम्र : 23 लिंग : पुरुष	फोटो उपलब्ध
281	GMF1236744	निर्वाचक का नाम : केली पति का नाम: मोतीराम गृह संख्या : 253 उम्र : 86 लिंग : महिला	फोटो उपलब्ध	282	ALR1236793	निर्वाचक का नाम : बुद्धाराम पिता का नाम: मोती राम गृह संख्या : 253 उम्र : 56 लिंग : पुरुष	फोटो उपलब्ध	283	ALR1301647	निर्वाचक का नाम : मोहन लाल पिता का नाम: मोतीराम गृह संख्या : 253 उम्र : 53 लिंग : पुरुष	फोटो उपलब्ध
284	GMF2159895	निर्वाचक का नाम : शिवलाल पिता का नाम: मोतीराम गृह संख्या : 253 उम्र : 43 लिंग : पुरुष	फोटो उपलब्ध	285	GMF1236751	निर्वाचक का नाम : टीकमचन्द पिता का नाम: मोतीराम गृह संख्या : 253 उम्र : 42 लिंग : पुरुष	फोटो उपलब्ध	286	ALR1284983	निर्वाचक का नाम : नेना देवी पति का नाम: रमेश गृह संख्या : 253 उम्र : 31 लिंग : महिला	फोटो उपलब्ध
287	ALR1301613	निर्वाचक का नाम : चेतन कुमार पिता का नाम: मोहन लाल गृह संख्या : 253 उम्र : 29 लिंग : पुरुष	फोटो उपलब्ध	288	ALR1285212	निर्वाचक का नाम : मनोहर कुमार पिता का नाम: बुद्धाराम गृह संख्या : 253 उम्र : 29 लिंग : पुरुष	फोटो उपलब्ध	289	ALR1285196	निर्वाचक का नाम : नरेश कुमार पिता का नाम: बुद्धा राम गृह संख्या : 253 उम्र : 28 लिंग : पुरुष	फोटो उपलब्ध
290	ALR1301449	निर्वाचक का नाम : अशोक कुमार पिता का नाम: मोहन लाल गृह संख्या : 253 उम्र : 26 लिंग : पुरुष	फोटो उपलब्ध	291	ALR1740323	निर्वाचक का नाम : मुकेश पिता का नाम: मोहन लाल गृह संख्या : 253 उम्र : 22 लिंग : पुरुष	फोटो उपलब्ध	292	GMF1236769	निर्वाचक का नाम : डाऊराम पिता का नाम: गणेशराम गृह संख्या : 253क उम्र : 60 लिंग : पुरुष	फोटो उपलब्ध
293	GMF1236777	निर्वाचक का नाम : हंजा पति का नाम: डाऊराम गृह संख्या : 253क उम्र : 56 लिंग : महिला	फोटो उपलब्ध	294	GMF1236785	निर्वाचक का नाम : पेमाराम पिता का नाम: गणेशराम गृह संख्या : 253क उम्र : 56 लिंग : पुरुष	फोटो उपलब्ध	295	GMF2159366	निर्वाचक का नाम : जगदीश पिता का नाम: डाऊराम गृह संख्या : 253क उम्र : 37 लिंग : पुरुष	फोटो उपलब्ध
296	GMF2159382	निर्वाचक का नाम : महेन्द्र पिता का नाम: पेमाराम गृह संख्या : 253क उम्र : 37 लिंग : पुरुष	फोटो उपलब्ध	297	ALR0523852	निर्वाचक का नाम : रमेश पिता का नाम: डाऊराम गृह संख्या : 253क उम्र : 34 लिंग : पुरुष	फोटो उपलब्ध	298	ALR0885863	निर्वाचक का नाम : सुरेश कुमार पिता का नाम: पेमाराम गृह संख्या : 253क उम्र : 33 लिंग : पुरुष	फोटो उपलब्ध
299	ALR1284884	निर्वाचक का नाम : पूजा पति का नाम: जगदीश गृह संख्या : 253 क उम्र : 33 लिंग : महिला	फोटो उपलब्ध	300	ALR0885855	निर्वाचक का नाम : सोनु पति का नाम: महेन्द्र कुमार गृह संख्या : 253क उम्र : 29 लिंग : महिला	फोटो उपलब्ध	301	GMF1236827	निर्वाचक का नाम : मिश्रीलाल पिता का नाम: केसराम गृह संख्या : 253ख उम्र : 48 लिंग : पुरुष	फोटो उपलब्ध

302	ALR0232199	निर्वाचक का नाम : ताराचन्द पिता का नाम: केसारांम गृह संख्या : 253ख उम्र : 46 लिंग : पुरुष	फोटो उपलब्ध	303	GMF1236835	निर्वाचक का नाम : जसकी पति का नाम: जवरीलाल गृह संख्या : 253ख उम्र : 42 लिंग : महिला	फोटो उपलब्ध	304	ALR0232207	निर्वाचक का नाम : बस्ताराम पिता का नाम: केसारांम गृह संख्या : 253ख उम्र : 40 लिंग : पुरुष	फोटो उपलब्ध
305	GMF2159556	निर्वाचक का नाम : कैलाश पिता का नाम: केसारांम गृह संख्या : 253 ख उम्र : 39 लिंग : पुरुष	फोटो उपलब्ध	306	ALR1740521	निर्वाचक का नाम : धर्मेंद्र माता का नाम: जसकी गृह संख्या : 253 ख उम्र : 25 लिंग : पुरुष	फोटो उपलब्ध	307	GMF2159705	निर्वाचक का नाम : फूली पति का नाम: सोहनसिंह गृह संख्या : 254 उम्र : 62 लिंग : महिला	फोटो उपलब्ध
308	GMF1217207	निर्वाचक का नाम : सोहन सिंह पिता का नाम: नारायण सिंह गृह संख्या : 254 उम्र : 51 लिंग : पुरुष	फोटो उपलब्ध	309	GMF1521202	निर्वाचक का नाम : मोहन सिंह पिता का नाम: नारायण सिंह गृह संख्या : 254 उम्र : 49 लिंग : पुरुष	फोटो उपलब्ध	310	GMF1236843	निर्वाचक का नाम : दाकु पति का नाम: मोहन सिंह गृह संख्या : 254 उम्र : 47 लिंग : महिला	फोटो उपलब्ध
311	GMF2159333	निर्वाचक का नाम : मंगल सिंह पिता का नाम: नारायण सिंह गृह संख्या : 254 उम्र : 43 लिंग : पुरुष	फोटो उपलब्ध	312	GMF1521194	निर्वाचक का नाम : लालसिंह पिता का नाम: नारायणसिंह गृह संख्या : 254 उम्र : 41 लिंग : पुरुष	फोटो उपलब्ध	313	GMF2159341	निर्वाचक का नाम : डालीदेवी पति का नाम: मंगल सिंह गृह संख्या : 254 उम्र : 41 लिंग : महिला	फोटो उपलब्ध
314	ALR2146355	निर्वाचक का नाम : जसोदा पिता का नाम: मंगल सिंह गृह संख्या : 254 उम्र : 19 लिंग : महिला	फोटो उपलब्ध	315	RJ/21/160/099529	निर्वाचक का नाम : हुकमसिंह पिता का नाम: रोडसिंह गृह संख्या : 255 उम्र : 78 लिंग : पुरुष	फोटो उपलब्ध	316	RJ/21/160/099534	निर्वाचक का नाम : फूली पति का नाम: हुकमसिंह गृह संख्या : 255 उम्र : 76 लिंग : महिला	फोटो उपलब्ध
317	RJ/21/160/099536	निर्वाचक का नाम : मेगसिंह पिता का नाम: हुकमसिंह गृह संख्या : 255 उम्र : 58 लिंग : पुरुष	फोटो उपलब्ध	318	RJ/21/160/099535	निर्वाचक का नाम : लीला पति का नाम: मेगसिंह गृह संख्या : 255 उम्र : 55 लिंग : महिला	फोटो उपलब्ध	319	ALR0069690	निर्वाचक का नाम : अनोप सिंह पिता का नाम: हुकम सिंह गृह संख्या : 255 उम्र : 38 लिंग : पुरुष	फोटो उपलब्ध
320	ALR0069716	निर्वाचक का नाम : सन्तोष देवी पति का नाम: अनोप सिंह गृह संख्या : 255 उम्र : 36 लिंग : महिला	फोटो उपलब्ध	321	ALR0961789	निर्वाचक का नाम : यशोदा पति का नाम: प्रकाश सिंह गृह संख्या : 255 उम्र : 28 लिंग : महिला	फोटो उपलब्ध	322	ALR0961797	निर्वाचक का नाम : प्रकाश सिंह पिता का नाम: मेग सिंह गृह संख्या : 255 उम्र : 28 लिंग : पुरुष	फोटो उपलब्ध
323	ALR1738814	निर्वाचक का नाम : भूपेंद्र सिंह पिता का नाम: मेग सिंह गृह संख्या : 255 उम्र : 23 लिंग : पुरुष	फोटो उपलब्ध	324	RJ/21/160/099526	निर्वाचक का नाम : भंवरी पति का नाम: चिमनसिंह गृह संख्या : 256 उम्र : 73 लिंग : महिला	फोटो उपलब्ध	# 325	GMF1236850	निर्वाचक का नाम : ओम सिंह पिता का नाम: चिमन सिंह गृह संख्या : 256 उम्र : 44 लिंग : पुरुष	फोटो उपलब्ध
326	GMF1236868	निर्वाचक का नाम : देवी सिंह पिता का नाम: चिमन सिंह गृह संख्या : 256 उम्र : 44 लिंग : पुरुष	फोटो उपलब्ध	327	ALR0547364	निर्वाचक का नाम : आसूसिंह पिता का नाम: चिमनसिंह गृह संख्या : 256 उम्र : 40 लिंग : पुरुष	फोटो उपलब्ध	328	ALR0579292	निर्वाचक का नाम : सुगणा पति का नाम: देवी सिंह गृह संख्या : 256 उम्र : 39 लिंग : महिला	फोटो उपलब्ध
329	ALR1414994	निर्वाचक का नाम : गदू देवी पति का नाम: ओम सिंग गृह संख्या : 256 उम्र : 39 लिंग : महिला	फोटो उपलब्ध	330	ALR0746917	निर्वाचक का नाम : मोहन सिंह पिता का नाम: चीमन सिंह गृह संख्या : 256 उम्र : 34 लिंग : पुरुष	फोटो उपलब्ध	331	ALR0746883	निर्वाचक का नाम : संतोष पति का नाम: आसु सिंह गृह संख्या : 256 उम्र : 32 लिंग : महिला	फोटो उपलब्ध

332	ALR1415009	निर्वाचक का नाम : लक्ष्मी पति का नाम: लक्ष्मण सिंह गृह संख्या : 256 उम्र : 30 लिंग : महिला	फोटो उपलब्ध	333	ALR1415033	निर्वाचक का नाम : लक्ष्मण सिंह पिता का नाम: चिमन सिंह गृह संख्या : 256 उम्र : 28 लिंग : पुरुष	फोटो उपलब्ध	334	ALR1478130	निर्वाचक का नाम : आशा पति का नाम: मोहन सिंह गृह संख्या : 256 उम्र : 26 लिंग : महिला	फोटो उपलब्ध
335	ALR1478155	निर्वाचक का नाम : छोटू सिंह पिता का नाम: चिमन सिंह गृह संख्या : 256 उम्र : 25 लिंग : पुरुष	फोटो उपलब्ध	336	ALR1738772	निर्वाचक का नाम : रतन सिंह पिता का नाम: गुलाब सिंह गृह संख्या : 256 उम्र : 22 लिंग : पुरुष	फोटो उपलब्ध	337	RJ/21/160/099531	निर्वाचक का नाम : केशी पति का नाम: वीरमसिंह गृह संख्या : 257 उम्र : 71 लिंग : महिला	फोटो उपलब्ध
338	GMF1521046	निर्वाचक का नाम : गुलाब सिंह पिता का नाम: वीरम सिंह गृह संख्या : 257 उम्र : 45 लिंग : पुरुष	फोटो उपलब्ध	339	GMF1521061	निर्वाचक का नाम : नैना पति का नाम: गुलाबसिंह गृह संख्या : 257 उम्र : 43 लिंग : महिला	फोटो उपलब्ध	340	GMF2159713	निर्वाचक का नाम : आनन्दसिंह पिता का नाम: विरमसिंह गृह संख्या : 257 उम्र : 43 लिंग : पुरुष	फोटो उपलब्ध
341	ALR1285642	निर्वाचक का नाम : सुशीला पति का नाम: आनंद सिंह गृह संख्या : 257 उम्र : 39 लिंग : महिला	फोटो उपलब्ध	342	ALR0579300	निर्वाचक का नाम : टीकम सिंह पिता का नाम: वीरम सिंह गृह संख्या : 257 उम्र : 35 लिंग : पुरुष	फोटो उपलब्ध	343	ALR0746909	निर्वाचक का नाम : रेखा पति का नाम: टीकम सिंह गृह संख्या : 257 उम्र : 32 लिंग : महिला	फोटो उपलब्ध
344	ALR2146330	निर्वाचक का नाम : गोपाल सिंह पिता का नाम: गुलाब सिंह गृह संख्या : 257 उम्र : 19 लिंग : पुरुष	फोटो उपलब्ध	345	RJ/21/160/099547	निर्वाचक का नाम : केली पति का नाम: बाबूसिंह गृह संख्या : 258 उम्र : 65 लिंग : महिला	फोटो उपलब्ध	346	GMF1236876	निर्वाचक का नाम : नरपत सिंह पिता का नाम: बाबू सिंह गृह संख्या : 258 उम्र : 42 लिंग : पुरुष	फोटो उपलब्ध
347	GMF1521251	निर्वाचक का नाम : सुमेरसिंह पिता का नाम: बाबूसिंह गृह संख्या : 258 उम्र : 41 लिंग : पुरुष	फोटो उपलब्ध	348	GMF1521301	निर्वाचक का नाम : गीता पति का नाम: नरपत सिंह गृह संख्या : 258 उम्र : 40 लिंग : महिला	फोटो उपलब्ध	349	ALR0069724	निर्वाचक का नाम : सुखिया पति का नाम: सुमेर सिंह गृह संख्या : 258 उम्र : 38 लिंग : महिला	फोटो उपलब्ध
350	ALR0773507	निर्वाचक का नाम : निम्ब सिंह पिता का नाम: बाबू सिंह गृह संख्या : 258 उम्र : 35 लिंग : पुरुष	फोटो उपलब्ध	351	GMF1521160	निर्वाचक का नाम : कुप सिंह पिता का नाम: मिठु सिंह गृह संख्या : 259 उम्र : 42 लिंग : पुरुष	फोटो उपलब्ध	352	GMF2159580	निर्वाचक का नाम : रेखा पति का नाम: कूप सिंह गृह संख्या : 259 उम्र : 42 लिंग : महिला	फोटो उपलब्ध
353	ALR0433532	निर्वाचक का नाम : बदामी पति का नाम: गोविन्दसिंह गृह संख्या : 260 उम्र : 81 लिंग : महिला	फोटो उपलब्ध	354	GMF1348416	निर्वाचक का नाम : सवाई सिंह पिता का नाम: गोविन्दसिंह गृह संख्या : 260 उम्र : 60 लिंग : पुरुष	फोटो उपलब्ध	355	GMF1392828	निर्वाचक का नाम : पुष्पा पति का नाम: सवाई सिंह गृह संख्या : 260 उम्र : 53 लिंग : महिला	फोटो उपलब्ध
356	GMF1392810	निर्वाचक का नाम : प्रेमसिंह पिता का नाम: गोविन्दसिंह गृह संख्या : 260 उम्र : 52 लिंग : पुरुष	फोटो उपलब्ध	357	ALR0579318	निर्वाचक का नाम : इन्द्रा पति का नाम: प्रेम सिंह गृह संख्या : 260 उम्र : 44 लिंग : महिला	फोटो उपलब्ध	358	ALR1738566	निर्वाचक का नाम : तारू सिंह पिता का नाम: सवाई सिंह गृह संख्या : 260 उम्र : 23 लिंग : पुरुष	फोटो उपलब्ध
359	RJ/21/160/099537	निर्वाचक का नाम : प्यारी पति का नाम: नैनसिंह गृह संख्या : 262 उम्र : 61 लिंग : महिला	फोटो उपलब्ध	360	ALR1236637	निर्वाचक का नाम : महेंद्र सिंह पिता का नाम: नैन सिंह गृह संख्या : 262 उम्र : 29 लिंग : पुरुष	फोटो उपलब्ध	361	ALR1414960	निर्वाचक का नाम : ललिता पति का नाम: महेंद्र सिंह गृह संख्या : 262 उम्र : 26 लिंग : महिला	फोटो उपलब्ध

362	ALR1484013
निर्वाचक का नाम : कालू सिंह पिता का नाम: नैन सिंह गृह संख्या : 262 उम्र : 23 लिंग : पुरुष	फोटो उपलब्ध

363	ALR1484039
निर्वाचक का नाम : दीप सिंह पिता का नाम: नैन सिंह गृह संख्या : 262 उम्र : 23 लिंग : पुरुष	फोटो उपलब्ध

364	ALR0858571
निर्वाचक का नाम : कंकु देवी पति का नाम: हजारी सिंह गृह संख्या : 263 उम्र : 64 लिंग : महिला	फोटो उपलब्ध

365	GMF1236900
निर्वाचक का नाम : देवी सिंह पिता का नाम: केसर सिंह गृह संख्या : 267 उम्र : 46 लिंग : पुरुष	फोटो उपलब्ध

366	GMF1236918
निर्वाचक का नाम : राधा पति का नाम: देवी सिंह गृह संख्या : 267 उम्र : 42 लिंग : महिला	फोटो उपलब्ध

367	ALR0523860
निर्वाचक का नाम : धमेन्द्र सिंह पिता का नाम: धूल सिंह गृह संख्या : 267क उम्र : 35 लिंग : पुरुष	फोटो उपलब्ध

368	ALR0746875
निर्वाचक का नाम : पुष्पा देवी पति का नाम: धर्मेन्द्रसिंह गृह संख्या : 267 क उम्र : 35 लिंग : महिला	फोटो उपलब्ध

369	GMF1236967	निर्वाचक का नाम : बदामीदेवी पति का नाम: नारायणसिंह गृह संख्या : 1 उम्र : 57 लिंग : महिला	फोटो उपलब्ध	370	ALR0936310	निर्वाचक का नाम : श्रवण सिंह पिता का नाम: नारायण सिंह गृह संख्या : 1 उम्र : 32 लिंग : पुरुष	फोटो उपलब्ध	371	ALR0936328	निर्वाचक का नाम : मैना देवी पति का नाम: श्रवण सिंह गृह संख्या : 1 उम्र : 31 लिंग : महिला	फोटो उपलब्ध
372	ALR1831205	निर्वाचक का नाम : चंद्रा पति का नाम: अजय सिंह गृह संख्या : 1 उम्र : 25 लिंग : महिला	फोटो उपलब्ध	373	RJ/21/160/103002	निर्वाचक का नाम : सोहनसिंह पिता का नाम: चतरसिंह गृह संख्या : 2 उम्र : 71 लिंग : पुरुष	फोटो उपलब्ध	374	RJ/21/160/103003	निर्वाचक का नाम : सीतादेवी पति का नाम: सोहनसिंह गृह संख्या : 2 उम्र : 69 लिंग : महिला	फोटो उपलब्ध
375	ALR0773648	निर्वाचक का नाम : कैलाश सिंह पिता का नाम: सोहन सिंह गृह संख्या : 2 उम्र : 36 लिंग : पुरुष	फोटो उपलब्ध	376	ALR0773655	निर्वाचक का नाम : कंवरी देवी पति का नाम: कैलाश सिंह गृह संख्या : 2 उम्र : 34 लिंग : महिला	फोटो उपलब्ध	377	RJ/21/160/102315	निर्वाचक का नाम : भोजसिंह पिता का नाम: नाथूसिंह गृह संख्या : 3 उम्र : 68 लिंग : पुरुष	फोटो उपलब्ध
378	ALR1610963	निर्वाचक का नाम : सोहनीदेवी पति का नाम: भोजसिंह गृह संख्या : 3 उम्र : 66 लिंग : महिला	फोटो उपलब्ध	379	ALR1301530	निर्वाचक का नाम : प्रभू सिंह पिता का नाम: भोज सिंह गृह संख्या : 03 उम्र : 38 लिंग : पुरुष	फोटो उपलब्ध	380	ALR1301688	निर्वाचक का नाम : रेखा पति का नाम: प्रभू सिंह गृह संख्या : 03 उम्र : 36 लिंग : महिला	फोटो उपलब्ध
381	ALR1109982	निर्वाचक का नाम : कालू सिंह पिता का नाम: भोजा सिंह गृह संख्या : 3 उम्र : 28 लिंग : पुरुष	फोटो उपलब्ध	382	ALR1301506	निर्वाचक का नाम : मंजू पति का नाम: गोपाल सिंह गृह संख्या : 03 उम्र : 28 लिंग : महिला	फोटो उपलब्ध	383	ALR1301423	निर्वाचक का नाम : गोपाल सिंह पिता का नाम: भोज सिंह गृह संख्या : 03 उम्र : 28 लिंग : पुरुष	फोटो उपलब्ध
384	ALR1301514	निर्वाचक का नाम : रेशमा कंवर पति का नाम: कालू सिंह गृह संख्या : 03 उम्र : 26 लिंग : महिला	फोटो उपलब्ध	385	ALR1236686	निर्वाचक का नाम : ढगल सिंह पिता का नाम: भैरू सिंह गृह संख्या : 4 उम्र : 29 लिंग : पुरुष	फोटो उपलब्ध	386	ALR1208339	निर्वाचक का नाम : गणपत सिंह पिता का नाम: बाबूसिंह गृह संख्या : 04 उम्र : 28 लिंग : पुरुष	फोटो उपलब्ध
387	ALR1737162	निर्वाचक का नाम : ममता पति का नाम: गणपत सिंह गृह संख्या : 4 उम्र : 23 लिंग : महिला	फोटो उपलब्ध	388	RJ/21/160/102339	निर्वाचक का नाम : पानीदेवी पति का नाम: घीसासिंह गृह संख्या : 5 उम्र : 73 लिंग : महिला	फोटो उपलब्ध	389	ALR1290345	निर्वाचक का नाम : शैतान सिंह पिता का नाम: घिसा सिंह गृह संख्या : 5 उम्र : 38 लिंग : पुरुष	फोटो उपलब्ध
390	ALR1110121	निर्वाचक का नाम : इंद्रा देवी पति का नाम: शैतान सिंह गृह संख्या : 05 उम्र : 38 लिंग : महिला	फोटो उपलब्ध	391	ALR1290352	निर्वाचक का नाम : सुमेर सिंह पिता का नाम: घिसा सिंह गृह संख्या : 5 उम्र : 35 लिंग : पुरुष	फोटो उपलब्ध	392	ALR0936385	निर्वाचक का नाम : हजारी सिंह पिता का नाम: अमर सिंह गृह संख्या : 5 उम्र : 29 लिंग : पुरुष	फोटो उपलब्ध
393	ALR1109495	निर्वाचक का नाम : आशा पति का नाम: हजारी सिंह गृह संख्या : 05 उम्र : 29 लिंग : महिला	फोटो उपलब्ध	394	ALR1109750	निर्वाचक का नाम : कविता पति का नाम: सुमेर सिंह गृह संख्या : 5 उम्र : 28 लिंग : महिला	फोटो उपलब्ध	395	GMF1236983	निर्वाचक का नाम : बदामीदेवी पति का नाम: अमरसिंह गृह संख्या : 6 उम्र : 70 लिंग : महिला	फोटो उपलब्ध
396	GMF1392836	निर्वाचक का नाम : अमर सिंह पिता का नाम: नाथू सिंह गृह संख्या : 6 उम्र : 69 लिंग : पुरुष	फोटो उपलब्ध	397	ALR1483254	निर्वाचक का नाम : अनिता पति का नाम: कैलाश सिंह गृह संख्या : 06 उम्र : 26 लिंग : महिला	फोटो उपलब्ध	398	ALR1483080	निर्वाचक का नाम : कैलाश सिंह रावत पिता का नाम: अमर सिंह गृह संख्या : 06 उम्र : 25 लिंग : पुरुष	फोटो उपलब्ध

399	ALR1688068	निर्वाचक का नाम : रणजीत सिंह पिता का नाम: अमर सिंह गृह संख्या : 6 उम्र : 23 लिंग : पुरुष	400	ALR1973387	निर्वाचक का नाम : मुन्ना सिंह पिता का नाम: अमर सिंह गृह संख्या : 6 उम्र : 20 लिंग : पुरुष	401	RJ/21/160/102151	निर्वाचक का नाम : गणपतसिंह पिता का नाम: उदयसिंह गृह संख्या : 7 उम्र : 55 लिंग : पुरुष
402	GMF1236991	निर्वाचक का नाम : सुशिला कंवर पति का नाम: गणपत सिंह गृह संख्या : 7 उम्र : 44 लिंग : महिला	403	RJ/21/160/102259	निर्वाचक का नाम : गदूदेवी पति का नाम: पांचूसिंह गृह संख्या : 9 उम्र : 86 लिंग : महिला	404	RJ/21/160/102216	निर्वाचक का नाम : गोमीदेवी पति का नाम: धीसासिंह गृह संख्या : 10 उम्र : 80 लिंग : महिला
405	RJ/21/160/103004	निर्वाचक का नाम : दलपतसिंह पिता का नाम: धीसासिंह गृह संख्या : 10 उम्र : 52 लिंग : पुरुष	406	ALR0276816	निर्वाचक का नाम : इन्द्रा देवी पति का नाम: दलपत सिंह गृह संख्या : 10 उम्र : 46 लिंग : महिला	407	ALR1832740	निर्वाचक का नाम : कविता पति का नाम: मुकेश सिंह गृह संख्या : 10 उम्र : 25 लिंग : महिला
408	ALR1834977	निर्वाचक का नाम : मुकेश सिंह पिता का नाम: दलपत सिंह गृह संख्या : 10 उम्र : 25 लिंग : पुरुष	409	ALR1832906	निर्वाचक का नाम : सुगना कंवर पिता का नाम: दलपत सिंह गृह संख्या : 10 उम्र : 22 लिंग : महिला	410	ALR1833805	निर्वाचक का नाम : सुमेर सिंह पिता का नाम: दलपत सिंह गृह संख्या : 10 उम्र : 22 लिंग : पुरुष
411	ALR1875459	निर्वाचक का नाम : गुडिया कंवर पिता का नाम: दलपत सिंह गृह संख्या : 10 उम्र : 20 लिंग : महिला	412	RJ/21/160/102228	निर्वाचक का नाम : सुमेन्द्रसिंह पिता का नाम: बाबूसिंह गृह संख्या : 11 उम्र : 53 लिंग : पुरुष	413	ALR0523878	निर्वाचक का नाम : प्रकाश सिंह पिता का नाम: बाबू सिंह गृह संख्या : 11 उम्र : 42 लिंग : पुरुष
414	ALR0547372	निर्वाचक का नाम : सैना देवी पति का नाम: प्रकाश सिंह गृह संख्या : 11 उम्र : 40 लिंग : महिला	415	ALR0827907	निर्वाचक का नाम : राजूसिंह पिता का नाम: बाबूसिंह गृह संख्या : 11 उम्र : 34 लिंग : पुरुष	416	ALR0827915	निर्वाचक का नाम : मीनादेवी पति का नाम: राजूसिंह गृह संख्या : 11 उम्र : 32 लिंग : महिला
417	ALR0961839	निर्वाचक का नाम : हुकम सिंह पिता का नाम: खंगार सिंह गृह संख्या : 13 उम्र : 62 लिंग : पुरुष	418	ALR0961938	निर्वाचक का नाम : फूली देवी पति का नाम: चून सिंह गृह संख्या : 13 उम्र : 61 लिंग : महिला	419	RJ/21/160/102032	निर्वाचक का नाम : मदनसिंह पिता का नाम: धीसासिंह गृह संख्या : 13 उम्र : 56 लिंग : पुरुष
420	ALR0961821	निर्वाचक का नाम : दाकू पति का नाम: हुकम सिंह गृह संख्या : 13 उम्र : 56 लिंग : महिला	421	GMF1237007	निर्वाचक का नाम : सुगना कंवर पति का नाम: मदन सिंह गृह संख्या : 13 उम्र : 49 लिंग : महिला	422	ALR2123073	निर्वाचक का नाम : भंवर सिंह पिता का नाम: हुकम सिंह गृह संख्या : 13 उम्र : 41 लिंग : पुरुष
423	ALR1110246	निर्वाचक का नाम : शांता देवी पति का नाम: भंवर सिंह गृह संख्या : 13 उम्र : 39 लिंग : महिला	424	ALR1191337	निर्वाचक का नाम : कौशल्या पति का नाम: मनोहर सिंह गृह संख्या : 13 उम्र : 30 लिंग : महिला	425	ALR1110253	निर्वाचक का नाम : राजूसिंह पिता का नाम: हुकम सिंह गृह संख्या : 13 उम्र : 29 लिंग : पुरुष
426	ALR1110097	निर्वाचक का नाम : मनोहर सिंह पिता का नाम: हुकम सिंह गृह संख्या : 13 उम्र : 27 लिंग : पुरुष	427	ALR2126951	निर्वाचक का नाम : सुनीता कंवर पति का नाम: राजूसिंह गृह संख्या : 13 उम्र : 23 लिंग : महिला	428	RJ/21/160/102198	निर्वाचक का नाम : डालीदेवी पति का नाम: डाऊसिंह गृह संख्या : 14 उम्र : 60 लिंग : महिला

429	ALR0087601	निर्वाचक का नाम : बालू सिंह पिता का नाम: डाउसिंह गृह संख्या : 14 उम्र : 40 लिंग : पुरुष	फोटो उपलब्ध	430	ALR1110311	निर्वाचक का नाम : भंवरी देवी पिता का नाम: बालू सिंह गृह संख्या : 14 उम्र : 39 लिंग : महिला	फोटो उपलब्ध	431	ALR1166180	निर्वाचक का नाम : जीवन सिंह पिता का नाम: डाऊ सिंह गृह संख्या : 14 उम्र : 35 लिंग : पुरुष	फोटो उपलब्ध
432	ALR1110212	निर्वाचक का नाम : महेन्द्र सिंह पिता का नाम: दाऊ सिंह गृह संख्या : 14 उम्र : 32 लिंग : पुरुष	फोटो उपलब्ध	433	ALR1110204	निर्वाचक का नाम : सुमित्रा देवी पिता का नाम: महेन्द्र सिंह गृह संख्या : 14 उम्र : 30 लिंग : महिला	फोटो उपलब्ध	434	RJ/21/160/103005	निर्वाचक का नाम : गिरधारीसिंह पिता का नाम: केशरसिंह गृह संख्या : 15 उम्र : 64 लिंग : पुरुष	फोटो उपलब्ध
435	ALR1237221	निर्वाचक का नाम : पुष्पा देवी पिता का नाम: गिरधारी सिंह गृह संख्या : 15 उम्र : 62 लिंग : महिला	फोटो उपलब्ध	436	ALR1166198	निर्वाचक का नाम : कालूसिंह पिता का नाम: गिरधारी सिंह गृह संख्या : 15 उम्र : 33 लिंग : पुरुष	फोटो उपलब्ध	437	ALR0936336	निर्वाचक का नाम : कवरी देवी पिता का नाम: कालु सिंह गृह संख्या : 15 उम्र : 31 लिंग : महिला	फोटो उपलब्ध
438	ALR1828904	निर्वाचक का नाम : छोटू सिंह पिता का नाम: गिरधारी सिंह गृह संख्या : 15 उम्र : 26 लिंग : पुरुष	फोटो उपलब्ध	439	RJ/21/160/103006	निर्वाचक का नाम : जमनीदेवी पिता का नाम: सवाई सिंह गृह संख्या : 18 उम्र : 62 लिंग : महिला	फोटो उपलब्ध	440	ALR0547380	निर्वाचक का नाम : किशनसिंह पिता का नाम: धनेसिंह गृह संख्या : 20 उम्र : 60 लिंग : पुरुष	फोटो उपलब्ध
441	RJ/21/160/103079	निर्वाचक का नाम : चन्द्रादेवी पिता का नाम: किशनसिंह गृह संख्या : 20 उम्र : 59 लिंग : महिला	फोटो उपलब्ध	442	ALR0783993	निर्वाचक का नाम : राधा देवी पिता का नाम: पपु सिंह गृह संख्या : 20 उम्र : 45 लिंग : महिला	फोटो उपलब्ध	443	ALR2154383	निर्वाचक का नाम : महावीर सिंह पिता का नाम: पपू सिंह गृह संख्या : 20 उम्र : 20 लिंग : पुरुष	फोटो उपलब्ध
444	RJ/21/160/103007	निर्वाचक का नाम : वनेसिंह पिता का नाम: मोतीसिंह गृह संख्या : 21 उम्र : 64 लिंग : पुरुष	फोटो उपलब्ध	445	ALR0140012	निर्वाचक का नाम : रूकमा देवी पिता का नाम: वने सिंह गृह संख्या : 21 उम्र : 57 लिंग : महिला	फोटो उपलब्ध	446	RJ/21/160/102268	निर्वाचक का नाम : लक्ष्मणसिंह पिता का नाम: धनेसिंह गृह संख्या : 22 उम्र : 63 लिंग : पुरुष	फोटो उपलब्ध
447	GMF1392844	निर्वाचक का नाम : शान्ता पिता का नाम: लक्ष्मणसिंह गृह संख्या : 22 उम्र : 46 लिंग : महिला	फोटो उपलब्ध	448	ALR0087569	निर्वाचक का नाम : पिस्ता पिता का नाम: लक्ष्मणसिंह गृह संख्या : 22 उम्र : 33 लिंग : महिला	फोटो उपलब्ध	449	ALR1737097	निर्वाचक का नाम : कैलाश सिंह पिता का नाम: लक्ष्मण सिंह गृह संख्या : 22 उम्र : 26 लिंग : पुरुष	फोटो उपलब्ध
450	RJ/21/160/102227	निर्वाचक का नाम : सज्जनसिंह पिता का नाम: चतरसिंह गृह संख्या : 23 उम्र : 66 लिंग : पुरुष	फोटो उपलब्ध	451	RJ/21/160/102223	निर्वाचक का नाम : लक्ष्मी पिता का नाम: सजन सिंह गृह संख्या : 23 उम्र : 60 लिंग : महिला	फोटो उपलब्ध	452	GMF1237023	निर्वाचक का नाम : फुलीदेवी पिता का नाम: सुमेन्द्र सिंह गृह संख्या : 23 उम्र : 53 लिंग : महिला	फोटो उपलब्ध
453	ALR1109446	निर्वाचक का नाम : ललिता पिता का नाम: यादव सिंह गृह संख्या : 23 उम्र : 33 लिंग : महिला	फोटो उपलब्ध	454	ALR1109586	निर्वाचक का नाम : यादव सिंह पिता का नाम: सज्जन सिंह गृह संख्या : 23 उम्र : 32 लिंग : पुरुष	फोटो उपलब्ध	455	RJ/21/160/102209	निर्वाचक का नाम : पानीदेवी पिता का नाम: चिमनसिंह गृह संख्या : 24 उम्र : 81 लिंग : महिला	फोटो उपलब्ध
456	ALR0140475	निर्वाचक का नाम : नारायणसिंह पिता का नाम: चिमनसिंह गृह संख्या : 24 उम्र : 68 लिंग : पुरुष	फोटो उपलब्ध	457	ALR1610948	निर्वाचक का नाम : लीलादेवी पिता का नाम: नारायणसिंह गृह संख्या : 24 उम्र : 66 लिंग : महिला	फोटो उपलब्ध	458	RJ/21/160/102127	निर्वाचक का नाम : हजारीसिंह पिता का नाम: चिमनसिंह गृह संख्या : 24 उम्र : 60 लिंग : पुरुष	फोटो उपलब्ध

459 निर्वाचक का नाम : मेघसिंह पिता का नाम: चिमनसिंह गृह संख्या : 24 उम्र : 58 लिंग : पुरुष	ALR1610955 फोटो उपलब्ध	460 निर्वाचक का नाम : दलू कंवर पति का नाम: हजारी सिंह गृह संख्या : 24 उम्र : 49 लिंग : महिला	GMF1461946 फोटो उपलब्ध	461 निर्वाचक का नाम : हीरा कंवर पति का नाम: मेघ सिंह गृह संख्या : 24 उम्र : 48 लिंग : महिला	GMF1392851 फोटो उपलब्ध
462 निर्वाचक का नाम : नर्बदा पति का नाम: तिलोक सिंह गृह संख्या : 24 उम्र : 26 लिंग : महिला	ALR1478239 फोटो उपलब्ध	463 निर्वाचक का नाम : तिलोक सिंह पिता का नाम: मेघ सिंह गृह संख्या : 24 उम्र : 24 लिंग : पुरुष	ALR1478247 फोटो उपलब्ध	464 निर्वाचक का नाम : दिनेश सिंह पिता का नाम: हजारी सिंह गृह संख्या : 24 उम्र : 24 लिंग : पुरुष	ALR1806892 फोटो उपलब्ध
465 निर्वाचक का नाम : कमलेश सिंह पिता का नाम: नारायण सिंह गृह संख्या : 24 उम्र : 23 लिंग : पुरुष	ALR1740497 फोटो उपलब्ध	466 निर्वाचक का नाम : जितेंद्र सिंह पिता का नाम: हजारी सिंह गृह संख्या : 24 उम्र : 22 लिंग : पुरुष	ALR1807387 फोटो उपलब्ध	467 निर्वाचक का नाम : पूजा पति का नाम: दिनेश सिंह गृह संख्या : 24 उम्र : 21 लिंग : महिला	ALR2149474 फोटो उपलब्ध
468 निर्वाचक का नाम : लक्ष्मणसिंह पिता का नाम: मूलसिंह गृह संख्या : 25 उम्र : 59 लिंग : पुरुष	RJ/21/160/102179 फोटो उपलब्ध	469 निर्वाचक का नाम : लक्ष्मीदेवी पति का नाम: लक्ष्मणसिंह गृह संख्या : 25 उम्र : 57 लिंग : महिला	RJ/21/160/102210 फोटो उपलब्ध	470 निर्वाचक का नाम : लुम्ब सिंह पिता का नाम: लक्ष्मण सिंह गृह संख्या : 25 उम्र : 32 लिंग : पुरुष	ALR1110196 फोटो उपलब्ध
471 निर्वाचक का नाम : अशोक सिंह पिता का नाम: लक्ष्मण सिंह गृह संख्या : 25 उम्र : 28 लिंग : पुरुष	ALR1109701 फोटो उपलब्ध	472 निर्वाचक का नाम : रूपसिंह पिता का नाम: मूलसिंह गृह संख्या : 26 उम्र : 86 लिंग : पुरुष	RJ/21/160/102275 फोटो उपलब्ध	473 निर्वाचक का नाम : रूपीदेवी पति का नाम: रूपसिंह गृह संख्या : 26 उम्र : 84 लिंग : महिला	RJ/21/160/102314 फोटो उपलब्ध
474 निर्वाचक का नाम : संतोषकंवर पति का नाम: मनोहरसिंह गृह संख्या : 26 उम्र : 57 लिंग : महिला	RJ/21/160/103009 फोटो उपलब्ध	475 निर्वाचक का नाम : हेम सिंह पिता का नाम: रूप सिंह गृह संख्या : 26 उम्र : 47 लिंग : पुरुष	ALR1301597 फोटो उपलब्ध	476 निर्वाचक का नाम : केली कंवर पति का नाम: सज्जन सिंह गृह संख्या : 26 उम्र : 44 लिंग : महिला	GMF1520980 फोटो उपलब्ध
477 निर्वाचक का नाम : होमता पति का नाम: तुलसा सिंह गृह संख्या : 26 उम्र : 35 लिंग : महिला	ALR0961920 फोटो उपलब्ध	478 निर्वाचक का नाम : महेन्द्र सिंह पिता का नाम: रूप सिंह गृह संख्या : 26 उम्र : 34 लिंग : पुरुष	ALR0579342 फोटो उपलब्ध	479 निर्वाचक का नाम : धर्मा देवी पति का नाम: महेन्द्र सिंह गृह संख्या : 26 उम्र : 33 लिंग : महिला	ALR0961847 फोटो उपलब्ध
480 निर्वाचक का नाम : तुलसा सिंह पिता का नाम: रूप सिंह गृह संख्या : 26 उम्र : 32 लिंग : पुरुष	ALR0579359 फोटो उपलब्ध	481 निर्वाचक का नाम : कंचन पति का नाम: कुशल सिंह गृह संख्या : 26 उम्र : 27 लिंग : महिला	ALR1285709 फोटो उपलब्ध	482 निर्वाचक का नाम : कुशल सिंह पिता का नाम: रूप सिंह गृह संख्या : 26 उम्र : 27 लिंग : पुरुष	ALR1285303 फोटो उपलब्ध
483 निर्वाचक का नाम : सरदार सिंह पिता का नाम: मनोहर सिंह गृह संख्या : 26 उम्र : 23 लिंग : पुरुष	ALR2116002 फोटो उपलब्ध	484 निर्वाचक का नाम : विक्रम सिंह पिता का नाम: हेम सिंह गृह संख्या : 26 उम्र : 22 लिंग : पुरुष	ALR1727684 फोटो उपलब्ध	485 निर्वाचक का नाम : निरमा पति का नाम: बलवीर सिंह गृह संख्या : 26 उम्र : 22 लिंग : महिला	ALR2114668 फोटो उपलब्ध
486 निर्वाचक का नाम : वीरेंद्र सिंह पिता का नाम: मनोहर सिंह गृह संख्या : 26 उम्र : 21 लिंग : पुरुष	ALR2114635 फोटो उपलब्ध	487 निर्वाचक का नाम : मंजू कंवर पति का नाम: सरदार सिंह गृह संख्या : 26 उम्र : 21 लिंग : महिला	ALR2114650 फोटो उपलब्ध	488 निर्वाचक का नाम : बलवीर सिंह पिता का नाम: हेम सिंह गृह संख्या : 26 उम्र : 20 लिंग : पुरुष	ALR2114643 फोटो उपलब्ध

489	ALR2126910	निर्वाचक का नाम : सपना कंवर पिता का नाम: लक्ष्मण सिंह गृह संख्या : 26 उम्र : 19 लिंग : महिला	फोटो उपलब्ध	490	RJ/21/160/102283	निर्वाचक का नाम : बदामीदेवी पिता का नाम: मोहनसिंह गृह संख्या : 27 उम्र : 68 लिंग : महिला	फोटो उपलब्ध	491	ALR1237213	निर्वाचक का नाम : सज्जन सिंह पिता का नाम: मोहन सिंह गृह संख्या : 27 उम्र : 52 लिंग : पुरुष	फोटो उपलब्ध
492	GMF1237031	निर्वाचक का नाम : सुगना कंवर पति का नाम: सजन सिंह गृह संख्या : 27 उम्र : 44 लिंग : महिला	फोटो उपलब्ध	493	RJ/21/160/102132	निर्वाचक का नाम : नारायणसिंह पिता का नाम: भोजासिंह गृह संख्या : 28 उम्र : 71 लिंग : पुरुष	फोटो उपलब्ध	494	RJ/21/160/102238	निर्वाचक का नाम : रूपीदेवी पति का नाम: नारायणसिंह गृह संख्या : 28 उम्र : 68 लिंग : महिला	फोटो उपलब्ध
495	RJ/21/160/103088	निर्वाचक का नाम : संतोषकंवर पति का नाम: दुदसिंह गृह संख्या : 28 उम्र : 46 लिंग : महिला	फोटो उपलब्ध	496	ALR0784215	निर्वाचक का नाम : रमेश सिंह पिता का नाम: नारायणसिंह गृह संख्या : 28 उम्र : 33 लिंग : पुरुष	फोटो उपलब्ध	497	ALR1110113	निर्वाचक का नाम : कान्ता देवी पति का नाम: रमेश सिंह गृह संख्या : 28 उम्र : 33 लिंग : महिला	फोटो उपलब्ध
498	ALR1110089	निर्वाचक का नाम : देवी सिंह पिता का नाम: नारायण सिंह गृह संख्या : 28 उम्र : 28 लिंग : पुरुष	फोटो उपलब्ध	499	ALR1746296	निर्वाचक का नाम : शंकर सिंह पिता का नाम: नारायण सिंह गृह संख्या : 28 उम्र : 25 लिंग : पुरुष	फोटो उपलब्ध	500	ALR1484641	निर्वाचक का नाम : कौशल्या पति का नाम: देवी सिंह गृह संख्या : 28 उम्र : 24 लिंग : महिला	फोटो उपलब्ध
501	RJ/21/160/102299	निर्वाचक का नाम : दूधसिंह पिता का नाम: भोजासिंह गृह संख्या : 29 उम्र : 56 लिंग : पुरुष	फोटो उपलब्ध	502	RJ/21/160/103010	निर्वाचक का नाम : रतनसिंह पिता का नाम: पनेसिंह गृह संख्या : 30 उम्र : 84 लिंग : पुरुष	फोटो उपलब्ध	503	RJ/21/160/102245	निर्वाचक का नाम : गठूदेवी पति का नाम: रतनसिंह गृह संख्या : 30 उम्र : 82 लिंग : महिला	फोटो उपलब्ध
504	GMF1237049	निर्वाचक का नाम : छोटू सिंह पिता का नाम: रतन सिंह गृह संख्या : 30 उम्र : 43 लिंग : पुरुष	फोटो उपलब्ध	505	GMF1462100	निर्वाचक का नाम : रेणाकंवर पति का नाम: छोटूसिंह गृह संख्या : 30 उम्र : 40 लिंग : महिला	फोटो उपलब्ध	506	ALR1679612	निर्वाचक का नाम : अरविंद सिंह पिता का नाम: छोटू सिंह गृह संख्या : 30 उम्र : 23 लिंग : पुरुष	फोटो उपलब्ध
507	ALR1237205	निर्वाचक का नाम : कमला देवी पति का नाम: रूप सिंह गृह संख्या : 31 उम्र : 52 लिंग : महिला	फोटो उपलब्ध	508	ALR0087593	निर्वाचक का नाम : पीथा सिंह पिता का नाम: रूप सिंह गृह संख्या : 31 उम्र : 43 लिंग : पुरुष	फोटो उपलब्ध	509	ALR1737139	निर्वाचक का नाम : सुशीला पति का नाम: पीथा सिंह गृह संख्या : 31 उम्र : 38 लिंग : महिला	फोटो उपलब्ध
510	ALR0784256	निर्वाचक का नाम : शैतानसिंह पिता का नाम: रूप सिंह गृह संख्या : 31 उम्र : 31 लिंग : पुरुष	फोटो उपलब्ध	511	ALR1750660	निर्वाचक का नाम : ललिता पति का नाम: शैतान सिंह गृह संख्या : 31 उम्र : 31 लिंग : महिला	फोटो उपलब्ध	512	ALR1190289	निर्वाचक का नाम : चैनसिंह पिता का नाम: रूपसिंह गृह संख्या : 31 उम्र : 28 लिंग : पुरुष	फोटो उपलब्ध
513	RJ/21/160/102505	निर्वाचक का नाम : सुखदेवसिंह पिता का नाम: पनेसिंह गृह संख्या : 32 उम्र : 64 लिंग : पुरुष	फोटो उपलब्ध	514	RJ/21/160/102262	निर्वाचक का नाम : दाखूदेवी पति का नाम: पिथा सिंह गृह संख्या : 32 उम्र : 62 लिंग : महिला	फोटो उपलब्ध	515	ALR1983832	निर्वाचक का नाम : गणपत सिंह पिता का नाम: सुखदेव सिंह गृह संख्या : 32 उम्र : 43 लिंग : पुरुष	फोटो उपलब्ध
516	ALR0827972	निर्वाचक का नाम : इन्द्रा देवी पति का नाम: गणपतसिंह गृह संख्या : 32 उम्र : 33 लिंग : महिला	फोटो उपलब्ध	517	ALR0828087	निर्वाचक का नाम : गोकुलसिंह पिता का नाम: सुखदेवसिंह गृह संख्या : 32 उम्र : 31 लिंग : पुरुष	फोटो उपलब्ध	518	RJ/21/160/102276	निर्वाचक का नाम : किशनसिंह पिता का नाम: पनेसिंह गृह संख्या : 34 उम्र : 66 लिंग : पुरुष	फोटो उपलब्ध

519	RJ/21/160/103011	निर्वाचक का नाम : केलादेवी पति का नाम: किशनसिंह गृह संख्या : 34 उम्र : 64 लिंग : महिला	520	ALR0827956	निर्वाचक का नाम : प्रवीणसिंह पिता का नाम: किशनसिंह गृह संख्या : 34 उम्र : 31 लिंग : पुरुष	521	ALR1110147	निर्वाचक का नाम : रेखा देवी पति का नाम: प्रवीण सिंह गृह संख्या : 34 उम्र : 30 लिंग : महिला
522	ALR1415041	निर्वाचक का नाम : कंचन पति का नाम: लाडू सिंह गृह संख्या : 34 उम्र : 30 लिंग : महिला	523	ALR1109974	निर्वाचक का नाम : लाडूसिंह पिता का नाम: किसन सिंह गृह संख्या : 34 उम्र : 28 लिंग : पुरुष	524	RJ/21/160/102507	निर्वाचक का नाम : सुशिलादेवी पति का नाम: बहादुरसिंह गृह संख्या : 35 उम्र : 60 लिंग : महिला
525	ALR1409614	निर्वाचक का नाम : राजू सिंह पिता का नाम: पूनमसिंह गृह संख्या : 39 उम्र : 58 लिंग : पुरुष	526	ALR0011189	निर्वाचक का नाम : फतेहसिंह पिता का नाम: पूनमसिंह गृह संख्या : 39 उम्र : 43 लिंग : पुरुष	527	ALR1301654	निर्वाचक का नाम : लाडू देवी पति का नाम: राजू सिंह गृह संख्या : 39 उम्र : 40 लिंग : महिला
528	ALR0087577	निर्वाचक का नाम : लक्ष्मणसिंह पिता का नाम: पूनमसेह गृह संख्या : 39 उम्र : 39 लिंग : पुरुष	529	ALR1666767	निर्वाचक का नाम : नींबू कंवर पति का नाम: चेतन सिंह गृह संख्या : 39 उम्र : 23 लिंग : महिला	530	GMF1237072	निर्वाचक का नाम : श्रवण सिंह पिता का नाम: बाबू सिंह गृह संख्या : 41 उम्र : 43 लिंग : पुरुष
531	ALR0936344	निर्वाचक का नाम : फतेह सिंह पिता का नाम: किशन सिंह गृह संख्या : 41 उम्र : 42 लिंग : पुरुष	532	GMF1237064	निर्वाचक का नाम : सुशीला कंवर पति का नाम: श्रवण सिंह गृह संख्या : 41 उम्र : 42 लिंग : महिला	533	ALR0011395	निर्वाचक का नाम : रणवीर सिंह पिता का नाम: बाबु सिंह गृह संख्या : 41 उम्र : 40 लिंग : पुरुष
534	ALR0936351	निर्वाचक का नाम : चम्पा देवी पति का नाम: फतेह सिंह गृह संख्या : 41 उम्र : 40 लिंग : महिला	535	ALR0746933	निर्वाचक का नाम : चन्द्रकान्ता पति का नाम: रणवीर सिंह गृह संख्या : 41 उम्र : 33 लिंग : महिला	536	ALR1166206	निर्वाचक का नाम : मोहन सिंह पिता का नाम: किशन सिंह गृह संख्या : 41 उम्र : 31 लिंग : पुरुष
537	ALR1166255	निर्वाचक का नाम : फुली देवी पति का नाम: मोहन सिंह गृह संख्या : 41 उम्र : 29 लिंग : महिला	538	RJ/21/160/102182	निर्वाचक का नाम : गंगादेवी पति का नाम: वनेसिंह गृह संख्या : 43 उम्र : 69 लिंग : महिला	539	ALR0011197	निर्वाचक का नाम : आसू सिंह पिता का नाम: बने सिंह गृह संख्या : 43 उम्र : 39 लिंग : पुरुष
540	ALR0140509	निर्वाचक का नाम : प्रताप सिंह पिता का नाम: वने सिंह गृह संख्या : 43 उम्र : 37 लिंग : पुरुष	541	ALR0784249	निर्वाचक का नाम : लीलादेवी पति का नाम: आसूसिंह गृह संख्या : 43 उम्र : 36 लिंग : महिला	542	ALR0787663	निर्वाचक का नाम : रचना देवी पति का नाम: प्रतापसिंह गृह संख्या : 43 उम्र : 34 लिंग : महिला
543	ALR0784231	निर्वाचक का नाम : सुमित्रा पति का नाम: सुरेश सिंह गृह संख्या : 43 उम्र : 33 लिंग : महिला	544	ALR0936377	निर्वाचक का नाम : सुरेश सिंह पिता का नाम: वने सिंह गृह संख्या : 43 उम्र : 33 लिंग : पुरुष	545	ALR1192996	निर्वाचक का नाम : कालू सिंह पिता का नाम: वनेसिंह गृह संख्या : 43 उम्र : 31 लिंग : पुरुष
546	ALR1192871	निर्वाचक का नाम : प्यारी पिता का नाम: कालू सिंह गृह संख्या : 43 उम्र : 29 लिंग : महिला	547	GMF1237098	निर्वाचक का नाम : केशरसिंह पिता का नाम: चिमनसिंह गृह संख्या : 44 उम्र : 74 लिंग : पुरुष	548	ALR1301621	निर्वाचक का नाम : कस्तुरी देवी पति का नाम: केसर सिंह गृह संख्या : 44 उम्र : 73 लिंग : महिला

549	ALR1729961	निर्वाचक का नाम : आनंदीबेन गेल्लोत पति का नाम: सुमेरसिंह गहलोत गृह संख्या : 44 उम्र : 61 लिंग : महिला	फोटो उपलब्ध	550	RJ/21/160/102178	निर्वाचक का नाम : खीमसिंह पिता का नाम: केशरसिंह गृह संख्या : 44 उम्र : 53 लिंग : पुरुष	फोटो उपलब्ध	551	GMF1237080	निर्वाचक का नाम : लीला कंवर पति का नाम: खीम सिंह गृह संख्या : 44 उम्र : 45 लिंग : महिला	फोटो उपलब्ध
552	ALR1342807	निर्वाचक का नाम : गर्जेंद्र सिंह पिता का नाम: खीम सिंह गृह संख्या : 44 उम्र : 27 लिंग : पुरुष	फोटो उपलब्ध	553	ALR0446542	निर्वाचक का नाम : नरपत सिंह पिता का नाम: गोपु सिंह गृह संख्या : 45 उम्र : 42 लिंग : पुरुष	फोटो उपलब्ध	554	ALR0767160	निर्वाचक का नाम : सुमित्रा देवी पति का नाम: नरपत सिंह गृह संख्या : 45 उम्र : 37 लिंग : महिला	फोटो उपलब्ध
555	RJ/21/160/102304	निर्वाचक का नाम : वनेसिंह पिता का नाम: अमरसिंह गृह संख्या : 46 उम्र : 76 लिंग : पुरुष	फोटो उपलब्ध	556	RJ/21/160/102309	निर्वाचक का नाम : सीतादेवी पति का नाम: वनेसिंह गृह संख्या : 46 उम्र : 74 लिंग : महिला	फोटो उपलब्ध	557	RJ/21/160/102286	निर्वाचक का नाम : भुरीदेवी पति का नाम: मिठूसिंह गृह संख्या : 47 उम्र : 82 लिंग : महिला	फोटो उपलब्ध
558	RJ/21/160/102150	निर्वाचक का नाम : बाबूसिंह पिता का नाम: मिठूसिंह गृह संख्या : 47 उम्र : 52 लिंग : पुरुष	फोटो उपलब्ध	559	GMF2160257	निर्वाचक का नाम : सुशीला पति का नाम: बाबूसिंह गृह संख्या : 47 उम्र : 47 लिंग : महिला	फोटो उपलब्ध	560	ALR1727676	निर्वाचक का नाम : सुरेंद्र पिता का नाम: बाबू सिंह गृह संख्या : 47 उम्र : 23 लिंग : पुरुष	फोटो उपलब्ध
561	ALR1237163	निर्वाचक का नाम : मुन्ना सिंह पिता का नाम: हेम सिंह गृह संख्या : 48 उम्र : 55 लिंग : पुरुष	फोटो उपलब्ध	562	ALR1166222	निर्वाचक का नाम : अणची पति का नाम: मुन्ना सिंह गृह संख्या : 48 उम्र : 54 लिंग : महिला	फोटो उपलब्ध	563	ALR0232033	निर्वाचक का नाम : लहरी देवी पति का नाम: राजू सिंह गृह संख्या : 48 उम्र : 48 लिंग : महिला	फोटो उपलब्ध
564	ALR1806108	निर्वाचक का नाम : सुरेश सिंह पिता का नाम: राजू सिंह गृह संख्या : 48 उम्र : 24 लिंग : पुरुष	फोटो उपलब्ध	565	ALR1806223	निर्वाचक का नाम : प्यारी देवी पति का नाम: सुरेश सिंह गृह संख्या : 48 उम्र : 24 लिंग : महिला	फोटो उपलब्ध	566	RJ/21/160/102313	निर्वाचक का नाम : अनुदेवी पति का नाम: पूरणसिंह गृह संख्या : 49 उम्र : 79 लिंग : महिला	फोटो उपलब्ध
567	GMF1461961	निर्वाचक का नाम : पदमसिंह पिता का नाम: जगसिंह गृह संख्या : 51 उम्र : 74 लिंग : पुरुष	फोटो उपलब्ध	568	RJ/21/160/102354	निर्वाचक का नाम : सीतादेवी पति का नाम: पदमसिंह गृह संख्या : 51 उम्र : 72 लिंग : महिला	फोटो उपलब्ध	569	ALR1737626	निर्वाचक का नाम : महावीर सिंह पिता का नाम: पदम सिंह गृह संख्या : 51 उम्र : 26 लिंग : पुरुष	फोटो उपलब्ध
570	GMF1461979	निर्वाचक का नाम : धीसासिंह पिता का नाम: उदयसिंह गृह संख्या : 52 उम्र : 58 लिंग : पुरुष	फोटो उपलब्ध	571	GMF1461995	निर्वाचक का नाम : पिसता देवी पति का नाम: धीसा सिंह गृह संख्या : 52 उम्र : 49 लिंग : महिला	फोटो उपलब्ध	572	ALR1737634	निर्वाचक का नाम : गणपत सिंह पिता का नाम: धीसा सिंह गृह संख्या : 52 उम्र : 22 लिंग : पुरुष	फोटो उपलब्ध
573	RJ/21/160/102363	निर्वाचक का नाम : नैनुदेवी पति का नाम: खंगारसिंह गृह संख्या : 53 उम्र : 96 लिंग : महिला	फोटो उपलब्ध	574	RJ/21/160/103015	निर्वाचक का नाम : राजूसिंह पिता का नाम: खंगारसिंह गृह संख्या : 53 उम्र : 71 लिंग : पुरुष	फोटो उपलब्ध	575	GMF1392869	निर्वाचक का नाम : सीतासिंह पिता का नाम: खंगारसिंह गृह संख्या : 53 उम्र : 62 लिंग : पुरुष	फोटो उपलब्ध
576	RJ/21/160/103017	निर्वाचक का नाम : मिठूसिंह पिता का नाम: खंगारसिंह गृह संख्या : 53 उम्र : 56 लिंग : पुरुष	फोटो उपलब्ध	577	GMF1237106	निर्वाचक का नाम : खीमी देवी पति का नाम: मिठू सिंह गृह संख्या : 53 उम्र : 44 लिंग : महिला	फोटो उपलब्ध	578	ALR0579367	निर्वाचक का नाम : दलीप सिंह पिता का नाम: राजू सिंह गृह संख्या : 53 उम्र : 37 लिंग : पुरुष	फोटो उपलब्ध

579 निर्वाचक का नाम : टीपू देवी पति का नाम: दीप सिंह गृह संख्या : 53 उम्र : 37 लिंग : महिला	ALR1109537	580 निर्वाचक का नाम : दीप सिंह पिता का नाम: खंगार सिंह गृह संख्या : 53 उम्र : 36 लिंग : पुरुष	ALR1109529	581 निर्वाचक का नाम : मीना देवी पति का नाम: दलीप सिंह गृह संख्या : 53 उम्र : 35 लिंग : महिला	ALR0579375
582 निर्वाचक का नाम : लीला देवी पति का नाम: श्रवण सिंह गृह संख्या : 53 उम्र : 34 लिंग : महिला	ALR1285170	583 निर्वाचक का नाम : श्रवण सिंह पिता का नाम: सीता सिंह गृह संख्या : 53 उम्र : 34 लिंग : पुरुष	ALR1285220	584 निर्वाचक का नाम : महेंद्र सिंह पिता का नाम: राजू सिंह गृह संख्या : 53 उम्र : 33 लिंग : पुरुष	ALR1166230
585 निर्वाचक का नाम : मनु कैंवर पति का नाम: महेंद्र सिंह गृह संख्या : 53 उम्र : 31 लिंग : महिला	ALR1166214	586 निर्वाचक का नाम : मुकेश पिता का नाम: मिठू सिंह गृह संख्या : 53 उम्र : 28 लिंग : पुरुष	ALR1483320	587 निर्वाचक का नाम : प्रवीण सिंह पिता का नाम: राजू सिंह गृह संख्या : 53 उम्र : 27 लिंग : पुरुष	ALR1166248
588 निर्वाचक का नाम : सुमित्रा कुमारी पति का नाम: सज्जन सिंह गृह संख्या : 53 उम्र : 26 लिंग : महिला	ALR1414986	589 निर्वाचक का नाम : सज्जन सिंह पिता का नाम: सीता सिंह गृह संख्या : 53 उम्र : 26 लिंग : पुरुष	ALR1483296	590 निर्वाचक का नाम : वसुंधरा पति का नाम: मुकेश सिंह गृह संख्या : 53 उम्र : 25 लिंग : महिला	ALR1483189
591 निर्वाचक का नाम : राम सिंह पिता का नाम: सीता सिंह गृह संख्या : 53 उम्र : 22 लिंग : पुरुष	ALR1691534	592 निर्वाचक का नाम : गोपाल सिंह पिता का नाम: राजू सिंह गृह संख्या : 53 उम्र : 22 लिंग : पुरुष	ALR1737857	593 निर्वाचक का नाम : फतहसिंह पिता का नाम: पांचूसिंह गृह संख्या : 54 उम्र : 68 लिंग : पुरुष	RJ/21/160/102318
594 निर्वाचक का नाम : वनीदेवी पति का नाम: फतहसिंह गृह संख्या : 54 उम्र : 66 लिंग : महिला	RJ/21/160/102321	595 निर्वाचक का नाम : सीताकंवर पति का नाम: फतेहसिंह गृह संख्या : 54 उम्र : 41 लिंग : महिला	GMF1520584	596 निर्वाचक का नाम : प्रताप सिंह पिता का नाम: फतेह सिंह गृह संख्या : 54 उम्र : 34 लिंग : पुरुष	ALR0310524
597 निर्वाचक का नाम : भंवरसिंह पिता का नाम: पांचूसिंह गृह संख्या : 55 उम्र : 76 लिंग : पुरुष	RJ/21/160/102197	598 निर्वाचक का नाम : पप्पू सिंह पिता का नाम: भंवर सिंह गृह संख्या : 55 उम्र : 36 लिंग : पुरुष	ALR0773606	599 निर्वाचक का नाम : रेखा देवी पति का नाम: पप्पू सिंह गृह संख्या : 55 उम्र : 34 लिंग : महिला	ALR0773564
600 निर्वाचक का नाम : सुरमा देवी पति का नाम: सुखदेव सिंह गृह संख्या : 55 उम्र : 31 लिंग : महिला	ALR0773580	601 निर्वाचक का नाम : सुख देव सिंह पिता का नाम: भंवर सिंह गृह संख्या : 55 उम्र : 31 लिंग : पुरुष	ALR0773614	602 निर्वाचक का नाम : मदन सिंह पिता का नाम: भंवर सिंह गृह संख्या : 55 उम्र : 25 लिंग : पुरुष	ALR1727478
603 निर्वाचक का नाम : राहुल सिंह पिता का नाम: पप्पू सिंह गृह संख्या : 55 उम्र : 20 लिंग : पुरुष	ALR2102853	604 निर्वाचक का नाम : धापूदेवी पति का नाम: हेमसिंह गृह संख्या : 56 उम्र : 84 लिंग : महिला	RJ/21/160/102296	605 निर्वाचक का नाम : बाबूसिंह पिता का नाम: हेमसिंह गृह संख्या : 56 उम्र : 58 लिंग : पुरुष	RJ/21/160/102224
606 निर्वाचक का नाम : नरपतसिंह पिता का नाम: हेमसिंह गृह संख्या : 56 उम्र : 56 लिंग : पुरुष	RJ/21/160/102229	607 निर्वाचक का नाम : मीरा देवी पति का नाम: बाबू सिंह गृह संख्या : 56 उम्र : 46 लिंग : महिला	GMF1392885	608 निर्वाचक का नाम : नैनु सिंह पिता का नाम: हेम सिंह गृह संख्या : 56 उम्र : 45 लिंग : पुरुष	GMF1392877

609 निर्वाचक का नाम : प्यारी देवी पति का नाम: नैनु सिंह गृह संख्या : 56 उम्र : 44 लिंग : महिला	GMF1392893 फोटो उपलब्ध	610 निर्वाचक का नाम : सवाई सिंह पिता का नाम: हेम सिंह गृह संख्या : 56 उम्र : 37 लिंग : पुरुष	ALR0446492 फोटो उपलब्ध	611 निर्वाचक का नाम : सीतादेवी पति का नाम: सवाईसिंह गृह संख्या : 56 उम्र : 36 लिंग : महिला	ALR0827881 फोटो उपलब्ध
612 निर्वाचक का नाम : वनीदेवी पति का नाम: मोतीसिंह गृह संख्या : 57 उम्र : 89 लिंग : महिला	RJ/21/160/102261 फोटो उपलब्ध	613 निर्वाचक का नाम : नारायणसिंह पिता का नाम: मोतीसिंह गृह संख्या : 57 उम्र : 61 लिंग : पुरुष	GMF1237114 फोटो उपलब्ध	614 निर्वाचक का नाम : बाबूसिंह पिता का नाम: मोतीसिंह गृह संख्या : 57 उम्र : 59 लिंग : पुरुष	GMF1392901 फोटो उपलब्ध
615 निर्वाचक का नाम : बहादुरसिंह पिता का नाम: मोतीसिंह गृह संख्या : 57 उम्र : 54 लिंग : पुरुष	RJ/21/160/102271 फोटो उपलब्ध	616 निर्वाचक का नाम : लक्ष्मी देवी पति का नाम: बाबू सिंह गृह संख्या : 57 उम्र : 51 लिंग : महिला	ALR0310441 फोटो उपलब्ध	617 निर्वाचक का नाम : सोहन सिंह पिता का नाम: मोती सिंह गृह संख्या : 57 उम्र : 50 लिंग : पुरुष	ALR0310490 फोटो उपलब्ध
618 निर्वाचक का नाम : मीना देवी पति का नाम: सोहन सिंह गृह संख्या : 57 उम्र : 45 लिंग : महिला	ALR0310516 फोटो उपलब्ध	619 निर्वाचक का नाम : पिस्ता कवर पति का नाम: बहादुर सिंह गृह संख्या : 57 उम्र : 44 लिंग : महिला	GMF1237130 फोटो उपलब्ध	620 निर्वाचक का नाम : किशन सिंह पिता का नाम: मोती सिंह गृह संख्या : 57 उम्र : 44 लिंग : पुरुष	ALR0139758 फोटो उपलब्ध
621 निर्वाचक का नाम : मीरा देवी पति का नाम: नारायण सिंग गृह संख्या : 57 उम्र : 39 लिंग : महिला	ALR1531920 फोटो उपलब्ध	622 निर्वाचक का नाम : पुष्पा पति का नाम: किशन सिंह गृह संख्या : 57 उम्र : 30 लिंग : महिला	ALR1192889 फोटो उपलब्ध	623 निर्वाचक का नाम : तारू सिंह पिता का नाम: बाबू सिंह गृह संख्या : 57 उम्र : 24 लिंग : पुरुष	ALR1737154 फोटो उपलब्ध
624 निर्वाचक का नाम : गौतम पिता का नाम: खीम सिंह गृह संख्या : 57 ए उम्र : 22 लिंग : पुरुष	ALR1831551 फोटो उपलब्ध	625 निर्वाचक का नाम : खीमसिंह पिता का नाम: चतरसिंह गृह संख्या : 57क उम्र : 77 लिंग : पुरुष	GMF1521178 फोटो उपलब्ध	626 निर्वाचक का नाम : कंवरी देवी पति का नाम: खीमसिंह गृह संख्या : 57क उम्र : 63 लिंग : महिला	ALR0784108 फोटो उपलब्ध
627 निर्वाचक का नाम : अरूणादेवी पति का नाम: खीमसिंह गृह संख्या : 57क उम्र : 50 लिंग : महिला	GMF1462126 फोटो उपलब्ध	628 निर्वाचक का नाम : सुरेश सिंह पिता का नाम: बुदे सिंह गृह संख्या : 61 उम्र : 28 लिंग : पुरुष	ALR1452309 फोटो उपलब्ध	629 निर्वाचक का नाम : सीमा कंवर पति का नाम: सुरेश सिंह गृह संख्या : 61 उम्र : 20 लिंग : महिला	ALR1973221 फोटो उपलब्ध
630 निर्वाचक का नाम : रमेश सिंह पिता का नाम: देवी सिंह गृह संख्या : 62 उम्र : 25 लिंग : पुरुष	ALR1839968 फोटो उपलब्ध	631 निर्वाचक का नाम : पिकी पति का नाम: रमेश सिंह गृह संख्या : 62 उम्र : 25 लिंग : महिला	ALR1840719 फोटो उपलब्ध	632 निर्वाचक का नाम : मदन सिंह पिता का नाम: डाऊ सिंह गृह संख्या : 66 उम्र : 24 लिंग : पुरुष	ALR2163624 फोटो उपलब्ध
633 निर्वाचक का नाम : हेमा पति का नाम: गोकुल सिंह गृह संख्या : 88 उम्र : 28 लिंग : महिला	ALR2005957 फोटो उपलब्ध	634 निर्वाचक का नाम : ओमप्रकाश पिता का नाम: सज्जन सिंह गृह संख्या : 130 उम्र : 39 लिंग : पुरुष	ALR0547398 फोटो उपलब्ध	635 निर्वाचक का नाम : रघू नाथ पिता का नाम: गोप नाथ गृह संख्या : 139 उम्र : 24 लिंग : पुरुष	ALR2003002 फोटो उपलब्ध
636 निर्वाचक का नाम : शेरू नाथ पिता का नाम: अनोप नाथ गृह संख्या : 139 उम्र : 21 लिंग : पुरुष	ALR2137651 फोटो उपलब्ध	637 निर्वाचक का नाम : दरियाव दास पिता का नाम: सीता रामचंद्र गृह संख्या : 158 उम्र : 80 लिंग : महिला	ALR1987213 फोटो उपलब्ध	638 निर्वाचक का नाम : सुमन पिता का नाम: शिव लाल गृह संख्या : 223 उम्र : 21 लिंग : महिला	ALR2114676 फोटो उपलब्ध

639	ALR1192970
निर्वाचक का नाम : पुष्पा पति का नाम: रणजीत सिंह गृह संख्या : 236 उम्र : 29 लिंग : महिला	फोटो उपलब्ध

640	ALR1961754
निर्वाचक का नाम : ममता पति का नाम: अशोक सिंह गृह संख्या : 69 उम्र : 25 लिंग : महिला	फोटो उपलब्ध

641	ALR2159911
निर्वाचक का नाम : अजीत सिंह पिता का नाम: सुखदेव सिंह चौहान गृह संख्या : 73 उम्र : 19 लिंग : पुरुष	फोटो उपलब्ध

642	ALR1713155
निर्वाचक का नाम : देवेन्द्र सिंह पिता का नाम: मोहन सिंह गृह संख्या : 76 उम्र : 23 लिंग : पुरुष	फोटो उपलब्ध

643	ALR2088136
निर्वाचक का नाम : जनता देवी पति का नाम: देवेन्द्र सिंह गृह संख्या : 76 उम्र : 22 लिंग : महिला	फोटो उपलब्ध

644	ALR2132868
निर्वाचक का नाम : रिकू पिता का नाम: देवी सिंह गृह संख्या : 78 उम्र : 19 लिंग : महिला	फोटो उपलब्ध

विधान सभा क्षेत्र की संख्या व नाम : 117-सोजत
घटक I - परिवर्धन सूची 1 (16-12-2025 से 21-02-2026 तक)

<p>645 3 ALR2178861</p> <p>निर्वाचक का नाम : जितेंद्र सिंह पिता का नाम: प्रेम सिंह गृह संख्या : 260 उम्र : 20 लिंग : पुरुष</p> <p>फोटो उपलब्ध</p>	<p>646 2 ALR2192649</p> <p>निर्वाचक का नाम : भूपेंद्र सिंह पिता का नाम: महेंद्र सिंह गृह संख्या : 241 उम्र : 19 लिंग : पुरुष</p> <p>फोटो उपलब्ध</p>	<p>647 2 ALR2202307</p> <p>निर्वाचक का नाम : कंचन कंवर पति का नाम: ललित सिंह गृह संख्या : 241 उम्र : 21 लिंग : महिला</p> <p>फोटो उपलब्ध</p>
<p>648 3 ALR2207892</p> <p>निर्वाचक का नाम : नारंगी पति का नाम: अशोक कुमार गृह संख्या : 253 उम्र : 25 लिंग : महिला</p> <p>फोटो उपलब्ध</p>	<p>649 1 ALR2211381</p> <p>निर्वाचक का नाम : हरि किशन सिंह पिता का नाम: मांगू सिंह गृह संख्या : 229 उम्र : 19 लिंग : पुरुष</p> <p>फोटो उपलब्ध</p>	

निर्वाचकों का विवरण :							
A) मतदाताओं की संख्या :							
		नामावली का प्रकार	निर्वाचक नामावली की पहचान :	मतदाताओं की संख्या :			
				पुरुष	महिला	तृतीय लिंग	कुल
I	मूल	मूल नामावली	समस्त पूरकों को समेकित करते हुए विशेष गहन पुनरीक्षण 2026 की मूल नामावली	339	305	0	644
II	घटक I - परिवर्धन सूची	पूरक 1	विशेष गहन पुनरीक्षण - 2026	3	2	0	5
III	घटक II - विलोपन सूची	पूरक 1	विशेष गहन पुनरीक्षण - 2026	0	0	0	0
IV	लिंग में संशोधन के कारण अंतर			0	0	0	0
पुनरीक्षण के बाद इस नामावली में शुद्ध निर्वाचक (I+II-III+IV)				342	307	0	649
B) संशोधनों की संख्या :							
नामावली का प्रकार		निर्वाचक नामावली की पहचान :		संशोधनों की संख्या :			
पूरक 1		विशेष गहन पुनरीक्षण - 2026		1			

निर्वाचक रजिस्ट्रीकरण अधिकारी द्वारा जारी

E2-मृत्यु, S2-स्थानांतरित, R2-दोहरी प्रविष्टि, M2-लापता, Q2-अहर्ता नहीं