

## निर्वाचक नामावली 2026 S20 राजस्थान

|  |                            |   |       |            |      |                         |           |       |   |            |               |            |            |       |   |      |           |         |          |
|--|----------------------------|---|-------|------------|------|-------------------------|-----------|-------|---|------------|---------------|------------|------------|-------|---|------|-----------|---------|----------|
| विधान सभा क्षेत्र की संख्या , नाम व आरक्षण स्थिति : 12 - खाजूवाला (अ.जा.)  |                            | भाग संख्या : : 211  |       |            |      |                         |           |       |   |            |               |            |            |       |   |      |           |         |          |
| संसदीय निर्वाचन क्षेत्र की संख्या, नाम व आरक्षण स्थिति, जिसमें विधान सभा निर्वाचन क्षेत्र स्थित है : 2 - बीकानेर (अ.जा.) |                            |   |       |            |      |                         |           |       |   |            |               |            |            |       |   |      |           |         |          |
| <b>1. पुनरीक्षण का विवरण</b>   |                            |   |       |            |      |                         |           |       |   |            |               |            |            |       |   |      |           |         |          |
| पुनरीक्षण का वर्ष :  | 2026                       | <b>निर्वाचक नामावली की पहचान :</b>  |       |            |      |                         |           |       |   |            |               |            |            |       |   |      |           |         |          |
| अर्हता तिथि :  | 01-01-2026                 | समस्त पूरकों को समेकित करते हुए विशेष गहन पुनरीक्षण 2026 की मूल नामावली   |       |            |      |                         |           |       |   |            |               |            |            |       |   |      |           |         |          |
| पुनरीक्षण का स्वरूप :  | विशेष गहन पुनरीक्षण - 2026 |   |       |            |      |                         |           |       |   |            |               |            |            |       |   |      |           |         |          |
| प्रकाशन की तिथि :  | 21-02-2026                 |   |       |            |      |                         |           |       |   |            |               |            |            |       |   |      |           |         |          |
| <b>2. भाग व मतदान क्षेत्र का विवरण :</b>   |                            |   |       |            |      |                         |           |       |   |            |               |            |            |       |   |      |           |         |          |
| भाग में आने वाले अनुभागों की संख्या और नाम :   |                            |   |       |            |      |                         |           |       |   |            |               |            |            |       |   |      |           |         |          |
| 1-मुख्य सड़क से राजीव गांधी पाठशाला की तरफ का,मोतीगढ़  |                            | <table style="width: 100%; border: none;"> <tr> <td style="border: none;">मुख्य शहर / मुख्य ग्राम</td> <td style="border: none;">: मोतीगढ़</td> </tr> <tr> <td style="border: none;">वार्ड</td> <td style="border: none;">:</td> </tr> <tr> <td style="border: none;">पोस्ट ऑफिस</td> <td style="border: none;">: MOTIGARH BO</td> </tr> <tr> <td style="border: none;">पुलिस थाना</td> <td style="border: none;">: छत्तरगढ़</td> </tr> <tr> <td style="border: none;">तहसील</td> <td style="border: none;">:</td> </tr> <tr> <td style="border: none;">जिला</td> <td style="border: none;">: बीकानेर</td> </tr> <tr> <td style="border: none;">पिन कोड</td> <td style="border: none;">: 334021</td> </tr> </table> |       |            |      | मुख्य शहर / मुख्य ग्राम | : मोतीगढ़ | वार्ड | : | पोस्ट ऑफिस | : MOTIGARH BO | पुलिस थाना | : छत्तरगढ़ | तहसील | : | जिला | : बीकानेर | पिन कोड | : 334021 |
| मुख्य शहर / मुख्य ग्राम  | : मोतीगढ़                  |   |       |            |      |                         |           |       |   |            |               |            |            |       |   |      |           |         |          |
| वार्ड  | :                          |   |       |            |      |                         |           |       |   |            |               |            |            |       |   |      |           |         |          |
| पोस्ट ऑफिस   | : MOTIGARH BO              |   |       |            |      |                         |           |       |   |            |               |            |            |       |   |      |           |         |          |
| पुलिस थाना   | : छत्तरगढ़                 |   |       |            |      |                         |           |       |   |            |               |            |            |       |   |      |           |         |          |
| तहसील  | :                          |   |       |            |      |                         |           |       |   |            |               |            |            |       |   |      |           |         |          |
| जिला   | : बीकानेर                  |   |       |            |      |                         |           |       |   |            |               |            |            |       |   |      |           |         |          |
| पिन कोड  | : 334021                   |   |       |            |      |                         |           |       |   |            |               |            |            |       |   |      |           |         |          |
| <b>3. मतदान केंद्र का विवरण</b>  |                            |   |       |            |      |                         |           |       |   |            |               |            |            |       |   |      |           |         |          |
| मतदान केंद्र की संख्या व नाम :   |                            | मतदान केन्द्र की विशेष हैसियत<br>(पुरुष/महिला/सामान्य) :  |       | सामान्य    |      |                         |           |       |   |            |               |            |            |       |   |      |           |         |          |
| 211 - राजकीय उच्च माध्यमिक विद्यालय दायां भाग मोतीगढ़  |                            | इस मतदान क्षेत्र के सहायक<br>(ऑक्जिलियरी) मतदान केन्द्रों की संख्या :   |       | 0          |      |                         |           |       |   |            |               |            |            |       |   |      |           |         |          |
| मतदान केंद्र का भवन व पता :  |                            |   |       |            |      |                         |           |       |   |            |               |            |            |       |   |      |           |         |          |
| राजकीय उच्च माध्यमिक विद्यालय, दायां भाग, मोतीगढ़  |                            |   |       |            |      |                         |           |       |   |            |               |            |            |       |   |      |           |         |          |
| <b>4. मतदाताओं की संख्या :</b>   |                            |   |       |            |      |                         |           |       |   |            |               |            |            |       |   |      |           |         |          |
| आरंभिक क्रम  | अंतिम क्रम                 | मतदाताओं की संख्या  |       |            |      |                         |           |       |   |            |               |            |            |       |   |      |           |         |          |
| संख्या   | संख्या                     | पुरुष   | महिला | तृतीय लिंग | कुल  |                         |           |       |   |            |               |            |            |       |   |      |           |         |          |
| 1  | 1138                       | 613   | 521   | 0          | 1134 |                         |           |       |   |            |               |            |            |       |   |      |           |         |          |

निर्वाचक रजिस्ट्रीकरण अधिकारी द्वारा जारी

Nazri Naksha

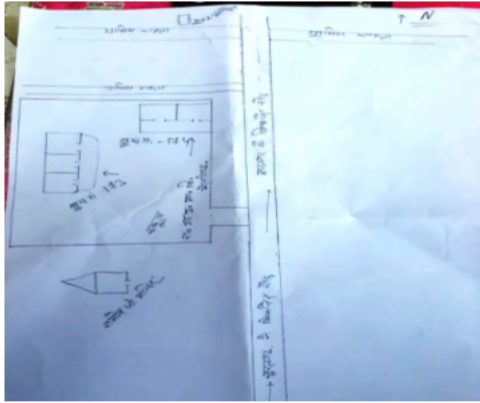

Google Map View

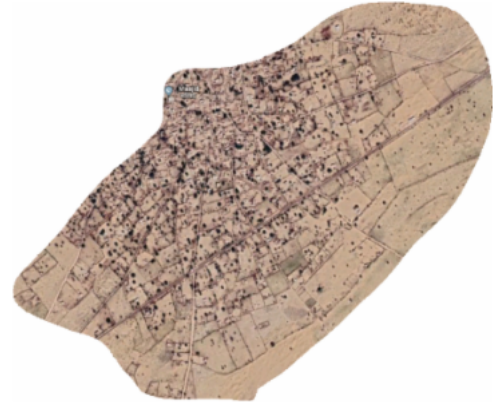

Polling Station Building Front View



Polling Station Front View



Cad View

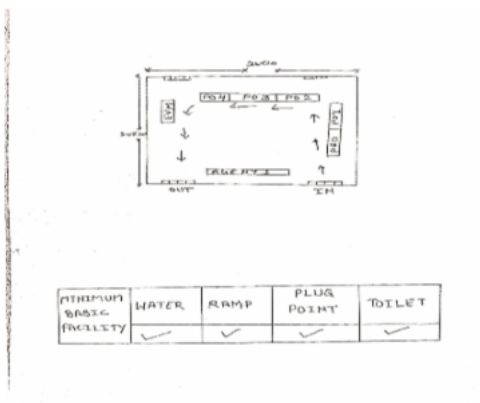

Key MAP View

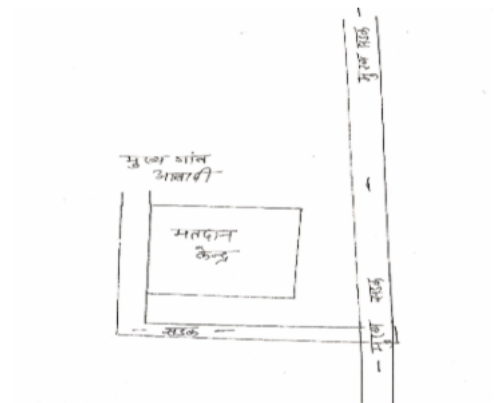

|  |                  |  |                  |   |                  |
|--|------------------|--|------------------|---|------------------|
| 1<br>निर्वाचक का नाम : नाथी<br>पति का नाम: फकीराराम<br>गृह संख्या : 5<br>उम्र : 67 लिंग : महिला                    | RJ/02/012/310057 | 2<br>निर्वाचक का नाम : अमरचन्द<br>पिता का नाम: फकीराराम<br>गृह संख्या : 5<br>उम्र : 35 लिंग : पुरुष                | IID0763318       | 3<br>निर्वाचक का नाम : गोमती देवी<br>पति का नाम: अमरचन्द<br>गृह संख्या : 5<br>उम्र : 32 लिंग : महिला      | IID0763326       |
| 4<br>निर्वाचक का नाम : चन्दुराम<br>पिता का नाम: फकीराराम<br>गृह संख्या : 5<br>उम्र : 32 लिंग : पुरुष               | IID0763334       | 5<br>निर्वाचक का नाम : रेखचंद<br>पिता का नाम: फकिरा राम<br>गृह संख्या : 05<br>उम्र : 24 लिंग : पुरुष               | IID1363761       | 6<br>निर्वाचक का नाम : शारदा<br>पति का नाम: चंदू राम<br>गृह संख्या : 5<br>उम्र : 23 लिंग : महिला          | IID1858265       |
| 7<br>निर्वाचक का नाम : गुडी<br>पति का नाम: पेमाराम<br>गृह संख्या : 6<br>उम्र : 64 लिंग : महिला                     | LGZ2332021       | 8<br>निर्वाचक का नाम : गोपीराम<br>पिता का नाम: पेमाराम<br>गृह संख्या : 6<br>उम्र : 42 लिंग : पुरुष                 | IID0323444       | 9<br>निर्वाचक का नाम : राजूराम<br>पिता का नाम: पेमाराम<br>गृह संख्या : 06<br>उम्र : 28 लिंग : पुरुष       | IID1299445       |
| 10<br>निर्वाचक का नाम : लेख राम<br>पिता का नाम: पेमा राम<br>गृह संख्या : 06<br>उम्र : 28 लिंग : पुरुष              | IID1547678       | 11<br>निर्वाचक का नाम : मांगीलाल<br>पिता का नाम: पेमाराम<br>गृह संख्या : 06<br>उम्र : 27 लिंग : पुरुष              | IID1299452       | 12<br>निर्वाचक का नाम : सुमन<br>पति का नाम: राजू राम<br>गृह संख्या : 06<br>उम्र : 20 लिंग : महिला         | IID1824408       |
| 13<br>निर्वाचक का नाम : भिया राम<br>पिता का नाम: पेमा राम<br>गृह संख्या : 6<br>उम्र : 20 लिंग : पुरुष              | IID1855113       | 14<br>निर्वाचक का नाम : तीजा<br>पति का नाम: सुरजाराम<br>गृह संख्या : 7<br>उम्र : 66 लिंग : महिला                   | RJ/02/012/310240 | 15<br>निर्वाचक का नाम : गिरधारीराम<br>पिता का नाम: सुरजाराम<br>गृह संख्या : 7<br>उम्र : 54 लिंग : पुरुष   | LGZ2332039       |
| 16<br>निर्वाचक का नाम : सन्तोष<br>पिता का नाम: गिरधारीराम<br>गृह संख्या : 7<br>उम्र : 52 लिंग : महिला              | LGZ2332047       | 17<br>निर्वाचक का नाम : बीरजा राम<br>पिता का नाम: गिरधारी राम<br>गृह संख्या : 07<br>उम्र : 24 लिंग : पुरुष         | IID1688423       | 18<br>निर्वाचक का नाम : विशनदास<br>पिता का नाम: पुनमदास<br>गृह संख्या : 8<br>उम्र : 68 लिंग : पुरुष       | LGZ3195757       |
| 19<br>निर्वाचक का नाम : धापू<br>पति का नाम: विशनदास<br>गृह संख्या : 8<br>उम्र : 64 लिंग : महिला                    | LGZ3195765       | 20<br>निर्वाचक का नाम : किशोरदास<br>पिता का नाम: पुनमदास<br>गृह संख्या : 8<br>उम्र : 64 लिंग : पुरुष               | LGZ2999209       | 21<br>निर्वाचक का नाम : मिठु देवी<br>पति का नाम: किशोर दास<br>गृह संख्या : 8<br>उम्र : 44 लिंग : महिला    | IID0209296       |
| 22<br>निर्वाचक का नाम : किशना स्वामी<br>पिता का नाम: किशोर दास स्वामी<br>गृह संख्या : 08<br>उम्र : 25 लिंग : महिला | IID1265644       | 23<br>निर्वाचक का नाम : अरूणा स्वामी<br>पिता का नाम: किशोर दास स्वामी<br>गृह संख्या : 08<br>उम्र : 25 लिंग : महिला | IID1672245       | 24<br>निर्वाचक का नाम : तारा स्वामी<br>पिता का नाम: बिशन दास<br>गृह संख्या : 08<br>उम्र : 23 लिंग : महिला | IID1579606       |
| 25<br>निर्वाचक का नाम : कविता स्वामी<br>पिता का नाम: किशोर दास<br>गृह संख्या : 08<br>उम्र : 23 लिंग : महिला        | IID1603752       | 26<br>निर्वाचक का नाम : श्रवण कुमार<br>पिता का नाम: किशोर दास स्वामी<br>गृह संख्या : 08<br>उम्र : 21 लिंग : पुरुष  | IID1603653       | 27<br>निर्वाचक का नाम : रेवती<br>पति का नाम: चूनाराम<br>गृह संख्या : 9<br>उम्र : 66 लिंग : महिला          | RJ/02/012/310028 |
| 28<br>निर्वाचक का नाम : हीराराम<br>पिता का नाम: चूनाराम<br>गृह संख्या : 9<br>उम्र : 53 लिंग : पुरुष                | LGZ2998268       | 29<br>निर्वाचक का नाम : छोटूराम<br>पिता का नाम: चूनाराम<br>गृह संख्या : 9<br>उम्र : 50 लिंग : पुरुष                | LGZ2332211       | 30<br>निर्वाचक का नाम : लादूराम<br>पिता का नाम: गुमनाराम<br>गृह संख्या : 9<br>उम्र : 50 लिंग : पुरुष      | LGZ2998995       |

|    |                  |  |             |    |                  |  |             |    |            |   |             |
|----|------------------|--|-------------|----|------------------|--|-------------|----|------------|---|-------------|
| 31 | LGZ2332229       | निर्वाचक का नाम : पुनाराम<br>पिता का नाम: चूनाराम<br>गृह संख्या : 9<br>उम्र : 48 लिंग : पुरुष      | फोटो उपलब्ध | 32 | LGZ2620052       | निर्वाचक का नाम : पारा<br>पति का नाम: हीराराम<br>गृह संख्या : 9<br>उम्र : 44 लिंग : महिला          | फोटो उपलब्ध | 33 | LGZ2999191 | निर्वाचक का नाम : सरस्वती<br>पति का नाम: सादुलाराम<br>गृह संख्या : 9<br>उम्र : 43 लिंग : महिला    | फोटो उपलब्ध |
| 34 | IID0763383       | निर्वाचक का नाम : सरस्वती<br>पति का नाम: पुनाराम<br>गृह संख्या : 9<br>उम्र : 42 लिंग : महिला       | फोटो उपलब्ध | 35 | IID0109974       | निर्वाचक का नाम : टीकू राम<br>पिता का नाम: चूना राम<br>गृह संख्या : 9<br>उम्र : 37 लिंग : पुरुष    | फोटो उपलब्ध | 36 | IID0801985 | निर्वाचक का नाम : किसनलाल<br>पिता का नाम: चुनाराम<br>गृह संख्या : 9<br>उम्र : 36 लिंग : पुरुष     | फोटो उपलब्ध |
| 37 | IID0763342       | निर्वाचक का नाम : हेमाराम<br>पिता का नाम: चूना राम<br>गृह संख्या : 9<br>उम्र : 35 लिंग : पुरुष     | फोटो उपलब्ध | 38 | IID0763367       | निर्वाचक का नाम : भीयाराम<br>पिता का नाम: चूना राम<br>गृह संख्या : 9<br>उम्र : 33 लिंग : पुरुष     | फोटो उपलब्ध | 39 | IID0763359 | निर्वाचक का नाम : सुमन<br>पति का नाम: हेमाराम<br>गृह संख्या : 9<br>उम्र : 32 लिंग : महिला         | फोटो उपलब्ध |
| 40 | IID0763375       | निर्वाचक का नाम : विमला<br>पति का नाम: भीयाराम<br>गृह संख्या : 9<br>उम्र : 31 लिंग : महिला         | फोटो उपलब्ध | 41 | IID1299296       | निर्वाचक का नाम : परमेश्वरी<br>पति का नाम: टीकुराम<br>गृह संख्या : 09<br>उम्र : 28 लिंग : महिला    | फोटो उपलब्ध | 42 | IID1799923 | निर्वाचक का नाम : सुमन<br>पति का नाम: कालुराम<br>गृह संख्या : 09<br>उम्र : 28 लिंग : महिला        | फोटो उपलब्ध |
| 43 | IID1404946       | निर्वाचक का नाम : इफतेखार<br>पिता का नाम: सिकंदर खा<br>गृह संख्या : 09<br>उम्र : 25 लिंग : पुरुष   | फोटो उपलब्ध | 44 | IID1689058       | निर्वाचक का नाम : कालू राम<br>पिता का नाम: हीरा राम<br>गृह संख्या : 09<br>उम्र : 22 लिंग : पुरुष   | फोटो उपलब्ध | 45 | IID1676782 | निर्वाचक का नाम : रोहिताथ<br>पिता का नाम: सदुला राम<br>गृह संख्या : 09<br>उम्र : 20 लिंग : पुरुष  | फोटो उपलब्ध |
| 46 | IID1682590       | निर्वाचक का नाम : गोवर्धन राम<br>पिता का नाम: लाधूराम<br>गृह संख्या : 09<br>उम्र : 20 लिंग : पुरुष | फोटो उपलब्ध | 47 | IID1704667       | निर्वाचक का नाम : जंगसिंह<br>पिता का नाम: करतार सिंह<br>गृह संख्या : 10<br>उम्र : 76 लिंग : पुरुष  | फोटो उपलब्ध | 48 | IID1704659 | निर्वाचक का नाम : छिंदो कौर<br>पति का नाम: जंगसिंह<br>गृह संख्या : 10<br>उम्र : 71 लिंग : महिला   | फोटो उपलब्ध |
| 49 | IID0763417       | निर्वाचक का नाम : दीपा सिंह<br>पिता का नाम: जंग सिंह<br>गृह संख्या : 10<br>उम्र : 46 लिंग : पुरुष  | फोटो उपलब्ध | 50 | IID0469536       | निर्वाचक का नाम : ममतादेवी<br>पति का नाम: दीपा सिंह<br>गृह संख्या : 10<br>उम्र : 39 लिंग : महिला   | फोटो उपलब्ध | 51 | IID0763425 | निर्वाचक का नाम : राजु सिंह<br>पिता का नाम: जंग सिंह<br>गृह संख्या : 10<br>उम्र : 33 लिंग : पुरुष | फोटो उपलब्ध |
| 52 | IID0763391       | निर्वाचक का नाम : राजेन्द्र<br>पिता का नाम: जंग सिंह<br>गृह संख्या : 10<br>उम्र : 32 लिंग : पुरुष  | फोटो उपलब्ध | 53 | IID0763409       | निर्वाचक का नाम : परमजीत कौर<br>पति का नाम: राजेन्द्र<br>गृह संख्या : 10<br>उम्र : 31 लिंग : महिला | फोटो उपलब्ध | 54 | IID1405026 | निर्वाचक का नाम : अमनदीप कौर<br>पति का नाम: राजूसिंह<br>गृह संख्या : 10<br>उम्र : 25 लिंग : महिला | फोटो उपलब्ध |
| 55 | RJ/02/012/310188 | निर्वाचक का नाम : हुकमाराम<br>पिता का नाम: भेराराम<br>गृह संख्या : 11<br>उम्र : 71 लिंग : पुरुष    | फोटो उपलब्ध | 56 | RJ/02/012/310114 | निर्वाचक का नाम : रेवती<br>पति का नाम: हुकमाराम<br>गृह संख्या : 11<br>उम्र : 64 लिंग : महिला       | फोटो उपलब्ध | 57 | LGZ2998151 | निर्वाचक का नाम : बदीराम<br>पिता का नाम: हुकमाराम<br>गृह संख्या : 11<br>उम्र : 43 लिंग : पुरुष    | फोटो उपलब्ध |
| 58 | LGZ2998326       | निर्वाचक का नाम : राजूराम<br>पिता का नाम: हुकमाराम<br>गृह संख्या : 11<br>उम्र : 42 लिंग : पुरुष    | फोटो उपलब्ध | 59 | IID0763441       | निर्वाचक का नाम : लिछमण राम<br>पिता का नाम: हुकमाराम<br>गृह संख्या : 11<br>उम्र : 37 लिंग : पुरुष  | फोटो उपलब्ध | 60 | IID0763433 | निर्वाचक का नाम : रतनाराम<br>पिता का नाम: हुकमाराम<br>गृह संख्या : 11<br>उम्र : 32 लिंग : पुरुष   | फोटो उपलब्ध |

|    |                  |  |             |    |                  |   |             |    |                  |   |             |
|----|------------------|--|-------------|----|------------------|---|-------------|----|------------------|---|-------------|
| 61 | IID1299429       | निर्वाचक का नाम : बाला पति का नाम: राजूराम गृह संख्या : 11 उम्र : 26 लिंग : महिला        | फोटो उपलब्ध | 62 | IID1547660       | निर्वाचक का नाम : पूजा पति का नाम: बद्री राम गृह संख्या : 11 उम्र : 24 लिंग : महिला       | फोटो उपलब्ध | 63 | RJ/02/012/310203 | निर्वाचक का नाम : मूलाराम पति का नाम: भेराराम गृह संख्या : 12 उम्र : 76 लिंग : पुरुष          | फोटो उपलब्ध |
| 64 | RJ/02/012/310124 | निर्वाचक का नाम : सुगना पति का नाम: मूलाराम गृह संख्या : 12 उम्र : 74 लिंग : महिला       | फोटो उपलब्ध | 65 | LGZ2998508       | निर्वाचक का नाम : लाखूराम पिता का नाम: मूलाराम गृह संख्या : 12 उम्र : 49 लिंग : पुरुष     | फोटो उपलब्ध | 66 | IID0763458       | निर्वाचक का नाम : कमला देवी पति का नाम: लाखुराम गृह संख्या : 12 उम्र : 43 लिंग : महिला        | फोटो उपलब्ध |
| 67 | LGZ3195773       | निर्वाचक का नाम : खेतू देवी पति का नाम: छोटू राम गृह संख्या : 12 उम्र : 40 लिंग : महिला  | फोटो उपलब्ध | 68 | RJ/02/012/310202 | निर्वाचक का नाम : मालाराम पिता का नाम: भेराराम गृह संख्या : 13 उम्र : 64 लिंग : पुरुष     | फोटो उपलब्ध | 69 | LGZ2620060       | निर्वाचक का नाम : बिरमा पति का नाम: मालाराम गृह संख्या : 13 उम्र : 61 लिंग : महिला            | फोटो उपलब्ध |
| 70 | RJ/02/012/310217 | निर्वाचक का नाम : हडमानराम पिता का नाम: भेराराम गृह संख्या : 13 उम्र : 60 लिंग : पुरुष   | फोटो उपलब्ध | 71 | RJ/02/012/310122 | निर्वाचक का नाम : काली पति का नाम: हडमानराम गृह संख्या : 13 उम्र : 58 लिंग : महिला        | फोटो उपलब्ध | 72 | RJ/02/012/310211 | निर्वाचक का नाम : दानाराम पिता का नाम: भेराराम गृह संख्या : 13 उम्र : 57 लिंग : पुरुष         | फोटो उपलब्ध |
| 73 | RJ/02/012/310115 | निर्वाचक का नाम : इच्छु पति का नाम: दानाराम गृह संख्या : 13 उम्र : 55 लिंग : महिला       | फोटो उपलब्ध | 74 | IID1007343       | निर्वाचक का नाम : मनोज कुमार पिता का नाम: दाना राम गृह संख्या : 13 उम्र : 27 लिंग : पुरुष | फोटो उपलब्ध | 75 | IID1084268       | निर्वाचक का नाम : मनी राम पिता का नाम: मालाराम गृह संख्या : 13 उम्र : 27 लिंग : पुरुष         | फोटो उपलब्ध |
| 76 | IID1299437       | निर्वाचक का नाम : कौशल्या पति का नाम: मनीराम गृह संख्या : 13 उम्र : 25 लिंग : महिला      | फोटो उपलब्ध | 77 | IID1576412       | निर्वाचक का नाम : हेमा राम पिता का नाम: दानाराम गृह संख्या : 13 उम्र : 24 लिंग : पुरुष    | फोटो उपलब्ध | 78 | RJ/02/012/310432 | निर्वाचक का नाम : आसूराम पिता का नाम: खीयाराम गृह संख्या : 14 उम्र : 62 लिंग : पुरुष          | फोटो उपलब्ध |
| 79 | RJ/02/012/310127 | निर्वाचक का नाम : मीरा पति का नाम: आसूराम गृह संख्या : 14 उम्र : 60 लिंग : महिला         | फोटो उपलब्ध | 80 | RJ/02/012/310248 | निर्वाचक का नाम : बीरबलराम पिता का नाम: खीयाराम गृह संख्या : 14 उम्र : 60 लिंग : पुरुष    | फोटो उपलब्ध | 81 | RJ/02/012/310128 | निर्वाचक का नाम : सुखदेवी पति का नाम: बीरबलराम गृह संख्या : 14 उम्र : 58 लिंग : महिला         | फोटो उपलब्ध |
| 82 | RJ/02/012/310198 | निर्वाचक का नाम : नारायणराम पिता का नाम: खीयाराम गृह संख्या : 14 उम्र : 58 लिंग : पुरुष  | फोटो उपलब्ध | 83 | RJ/02/012/310352 | निर्वाचक का नाम : मांगीलाल पिता का नाम: खीयाराम गृह संख्या : 14 उम्र : 54 लिंग : पुरुष    | फोटो उपलब्ध | 84 | IID0039859       | निर्वाचक का नाम : पैमाराम पिता का नाम: खीयाराम गृह संख्या : 14 उम्र : 44 लिंग : पुरुष         | फोटो उपलब्ध |
| 85 | LGZ3195781       | निर्वाचक का नाम : विमला पति का नाम: नारायणराम गृह संख्या : 14 उम्र : 42 लिंग : महिला     | फोटो उपलब्ध | 86 | IID0763466       | निर्वाचक का नाम : कान्ता पति का नाम: मांगीलाल गृह संख्या : 14 उम्र : 38 लिंग : महिला      | फोटो उपलब्ध | 87 | IID0875534       | निर्वाचक का नाम : शारदा देवी पति का नाम: पैमा राम गृह संख्या : 14 उम्र : 31 लिंग : महिला      | फोटो उपलब्ध |
| 88 | IID1086867       | निर्वाचक का नाम : शंकर लाल पिता का नाम: बिरबल राम गृह संख्या : 14 उम्र : 27 लिंग : पुरुष | फोटो उपलब्ध | 89 | IID1363514       | निर्वाचक का नाम : बाडू नाई पिता का नाम: आसू राम गृह संख्या : 14 उम्र : 26 लिंग : महिला    | फोटो उपलब्ध | 90 | IID1363662       | निर्वाचक का नाम : राजू राम नाई पिता का नाम: नारायण राम गृह संख्या : 14 उम्र : 25 लिंग : पुरुष | फोटो उपलब्ध |

|  |                                 |  |                                 |  |                                 |
|--|---------------------------------|--|---------------------------------|--|---------------------------------|
| 91<br>निर्वाचक का नाम : संपू<br>पिता का नाम: बिरबल राम<br>गृह संख्या : 14<br>उम्र : 24 लिंग : महिला      | IID1363621<br>फोटो उपलब्ध       | 92<br>निर्वाचक का नाम : लाधू राम<br>पिता का नाम: आसू राम<br>गृह संख्या : 14<br>उम्र : 24 लिंग : पुरुष      | IID1363985<br>फोटो उपलब्ध       | 93<br>निर्वाचक का नाम : रोनक नाई<br>पिता का नाम: नारायण राम<br>गृह संख्या : 14<br>उम्र : 20 लिंग : पुरुष   | IID1676378<br>फोटो उपलब्ध       |
| 94<br>निर्वाचक का नाम : पूजा कुमारी<br>पिता का नाम: आसू राम<br>गृह संख्या : 14<br>उम्र : 20 लिंग : महिला | IID1714401<br>फोटो उपलब्ध       | 95<br>निर्वाचक का नाम : महेन्द्र<br>पिता का नाम: आसू राम<br>गृह संख्या : 14<br>उम्र : 19 लिंग : पुरुष      | IID1852995<br>फोटो उपलब्ध       | 96<br>निर्वाचक का नाम : सुन्दर<br>पति का नाम: कालूराम<br>गृह संख्या : 15<br>उम्र : 86 लिंग : महिला         | RJ/02/012/310126<br>फोटो उपलब्ध |
| 97<br>निर्वाचक का नाम : सुगनाराम<br>पिता का नाम: कालूराम<br>गृह संख्या : 15<br>उम्र : 50 लिंग : पुरुष    | RJ/02/012/310249<br>फोटो उपलब्ध | 98<br>निर्वाचक का नाम : शान्ति<br>पति का नाम: सुगनाराम<br>गृह संख्या : 15<br>उम्र : 42 लिंग : महिला        | LGZ2620078<br>फोटो उपलब्ध       | 99<br>निर्वाचक का नाम : केशर राम<br>पिता का नाम: कालूराम<br>गृह संख्या : 15<br>उम्र : 32 लिंग : पुरुष      | IID0763474<br>फोटो उपलब्ध       |
| 100<br>निर्वाचक का नाम : जेठी देवी<br>पति का नाम: केशर राम<br>गृह संख्या : 15<br>उम्र : 30 लिंग : महिला  | IID1299312<br>फोटो उपलब्ध       | 101<br>निर्वाचक का नाम : गवरी<br>पिता का नाम: कालू राम<br>गृह संख्या : 15<br>उम्र : 28 लिंग : महिला        | IID1475987<br>फोटो उपलब्ध       | 102<br>निर्वाचक का नाम : पवन कुमार<br>पिता का नाम: सुगना राम<br>गृह संख्या : 15<br>उम्र : 21 लिंग : पुरुष  | IID1518968<br>फोटो उपलब्ध       |
| 103<br>निर्वाचक का नाम : सूखराम<br>पिता का नाम: लालाराम<br>गृह संख्या : 16<br>उम्र : 65 लिंग : पुरुष     | RJ/02/012/310200<br>फोटो उपलब्ध | 104<br>निर्वाचक का नाम : धत्री<br>पति का नाम: सूखराम<br>गृह संख्या : 16<br>उम्र : 61 लिंग : महिला          | LGZ2620086<br>फोटो उपलब्ध       | 105<br>निर्वाचक का नाम : कोजाराम<br>पिता का नाम: लालाराम<br>गृह संख्या : 16<br>उम्र : 54 लिंग : पुरुष      | RJ/02/012/310431<br>फोटो उपलब्ध |
| 106<br>निर्वाचक का नाम : जानी<br>पति का नाम: कोजाराम<br>गृह संख्या : 16<br>उम्र : 52 लिंग : महिला        | LGZ2620094<br>फोटो उपलब्ध       | 107<br>निर्वाचक का नाम : सोहन लाल<br>पिता का नाम: सूखराम<br>गृह संख्या : 16<br>उम्र : 34 लिंग : पुरुष      | IID1174630<br>फोटो उपलब्ध       | 108<br>निर्वाचक का नाम : मंजू<br>पति का नाम: सोहन लाल<br>गृह संख्या : 16<br>उम्र : 31 लिंग : महिला         | IID1174614<br>फोटो उपलब्ध       |
| 109<br>निर्वाचक का नाम : लेख राम<br>पिता का नाम: सूखराम<br>गृह संख्या : 16<br>उम्र : 27 लिंग : पुरुष     | IID1523554<br>फोटो उपलब्ध       | 110<br>निर्वाचक का नाम : ओमप्रकाश<br>पिता का नाम: कोजाराम<br>गृह संख्या : 16<br>उम्र : 25 लिंग : पुरुष     | IID1299478<br>फोटो उपलब्ध       | 111<br>निर्वाचक का नाम : कान्ता<br>पति का नाम: ओम प्रकाश<br>गृह संख्या : 16<br>उम्र : 24 लिंग : महिला      | IID1811165<br>फोटो उपलब्ध       |
| 112<br>निर्वाचक का नाम : किशन लाल<br>पिता का नाम: सूखराम<br>गृह संख्या : 16<br>उम्र : 23 लिंग : पुरुष    | IID1557958<br>फोटो उपलब्ध       | 113<br>निर्वाचक का नाम : सुनील कुमार<br>पिता का नाम: कोजा राम<br>गृह संख्या : 16<br>उम्र : 21 लिंग : पुरुष | IID1817931<br>फोटो उपलब्ध       | 114<br>निर्वाचक का नाम : रामूराम<br>पिता का नाम: लालाराम<br>गृह संख्या : 17<br>उम्र : 76 लिंग : पुरुष      | RJ/02/012/310433<br>फोटो उपलब्ध |
| 115<br>निर्वाचक का नाम : हरखां<br>पति का नाम: रामूराम<br>गृह संख्या : 17<br>उम्र : 71 लिंग : महिला       | RJ/02/012/310144<br>फोटो उपलब्ध | 116<br>निर्वाचक का नाम : विशालाराम<br>पिता का नाम: लालाराम<br>गृह संख्या : 17<br>उम्र : 71 लिंग : पुरुष    | RJ/02/012/310354<br>फोटो उपलब्ध | 117<br>निर्वाचक का नाम : बाबूराम<br>पिता का नाम: रामूराम<br>गृह संख्या : 17<br>उम्र : 53 लिंग : पुरुष      | RJ/02/012/310325<br>फोटो उपलब्ध |
| 118<br>निर्वाचक का नाम : फूसाराम<br>पिता का नाम: रामूराम<br>गृह संख्या : 17<br>उम्र : 44 लिंग : पुरुष    | LGZ3195799<br>फोटो उपलब्ध       | 119<br>निर्वाचक का नाम : सलोचना<br>पति का नाम: बाबुलाल<br>गृह संख्या : 17<br>उम्र : 44 लिंग : महिला        | IID0763482<br>फोटो उपलब्ध       | 120<br>निर्वाचक का नाम : मोनिका देवी<br>पिता का नाम: फुसा राम<br>गृह संख्या : 17<br>उम्र : 35 लिंग : महिला | IID1299460<br>फोटो उपलब्ध       |

|     |                  |  |             |     |                  |  |             |     |                  |  |             |
|-----|------------------|--|-------------|-----|------------------|--|-------------|-----|------------------|--|-------------|
| 121 | IID1716760       | निर्वाचक का नाम : खेतपाल<br>पिता का नाम: विशाला राम<br>गृह संख्या : 17<br>उम्र : 23 लिंग : पुरुष   | फोटो उपलब्ध | 122 | IID1856905       | निर्वाचक का नाम : निरमा सेन<br>पति का नाम: खेतपाल<br>गृह संख्या : 17<br>उम्र : 19 लिंग : महिला       | फोटो उपलब्ध | 123 | RJ/02/012/310162 | निर्वाचक का नाम : हेतराम<br>पिता का नाम: गोपाराम<br>गृह संख्या : 18<br>उम्र : 76 लिंग : पुरुष        | फोटो उपलब्ध |
| 124 | RJ/02/012/310136 | निर्वाचक का नाम : उच्छबां<br>पति का नाम: हेतराम<br>गृह संख्या : 18<br>उम्र : 71 लिंग : महिला       | फोटो उपलब्ध | 125 | IID0654939       | निर्वाचक का नाम : संजू<br>पति का नाम: रतनाराम<br>गृह संख्या : 18<br>उम्र : 36 लिंग : महिला           | फोटो उपलब्ध | 126 | IID0801951       | निर्वाचक का नाम : रतनाराम<br>पिता का नाम: हेतराम<br>गृह संख्या : 18<br>उम्र : 35 लिंग : पुरुष        | फोटो उपलब्ध |
| 127 | IID0801944       | निर्वाचक का नाम : समेरा राम<br>पिता का नाम: हेतराम<br>गृह संख्या : 18<br>उम्र : 34 लिंग : पुरुष    | फोटो उपलब्ध | 128 | RJ/02/012/310353 | निर्वाचक का नाम : हडमानराम<br>पिता का नाम: गोपाराम<br>गृह संख्या : 19<br>उम्र : 64 लिंग : पुरुष      | फोटो उपलब्ध | 129 | RJ/02/012/310132 | निर्वाचक का नाम : अंजनी<br>पति का नाम: हडमानराम<br>गृह संख्या : 19<br>उम्र : 61 लिंग : महिला         | फोटो उपलब्ध |
| 130 | RJ/02/012/310297 | निर्वाचक का नाम : सादुला राम<br>पिता का नाम: गोपाराम<br>गृह संख्या : 19<br>उम्र : 61 लिंग : पुरुष  | फोटो उपलब्ध | 131 | RJ/02/012/310194 | निर्वाचक का नाम : लक्ष्मणराम<br>पिता का नाम: गोपाराम<br>गृह संख्या : 19<br>उम्र : 58 लिंग : पुरुष    | फोटो उपलब्ध | 132 | IID1856640       | निर्वाचक का नाम : मंजू<br>पति का नाम: लक्ष्मणराम<br>गृह संख्या : 19<br>उम्र : 56 लिंग : महिला        | फोटो उपलब्ध |
| 133 | IID1071281       | निर्वाचक का नाम : पूनम<br>पति का नाम: सादुला राम<br>गृह संख्या : 19<br>उम्र : 37 लिंग : महिला      | फोटो उपलब्ध | 134 | IID1070382       | निर्वाचक का नाम : विनोद राम<br>पिता का नाम: हदमना राम<br>गृह संख्या : 19<br>उम्र : 31 लिंग : पुरुष   | फोटो उपलब्ध | 135 | IID1007301       | निर्वाचक का नाम : हुकमा राम<br>पिता का नाम: लक्ष्मण राम<br>गृह संख्या : 19<br>उम्र : 28 लिंग : पुरुष | फोटो उपलब्ध |
| 136 | IID1363605       | निर्वाचक का नाम : राजी नाई<br>पति का नाम: हुक्मा राम<br>गृह संख्या : 19<br>उम्र : 25 लिंग : महिला  | फोटो उपलब्ध | 137 | IID1706340       | निर्वाचक का नाम : श्रीभगवान<br>पिता का नाम: लक्ष्मण राम<br>गृह संख्या : 19<br>उम्र : 25 लिंग : पुरुष | फोटो उपलब्ध | 138 | IID1711852       | निर्वाचक का नाम : पुजा<br>पति का नाम: जेसा राम<br>गृह संख्या : 19<br>उम्र : 25 लिंग : महिला          | फोटो उपलब्ध |
| 139 | IID1821933       | निर्वाचक का नाम : जेसा राम<br>पिता का नाम: सदुला राम<br>गृह संख्या : 19<br>उम्र : 23 लिंग : पुरुष  | फोटो उपलब्ध | 140 | RJ/02/012/310243 | निर्वाचक का नाम : कानाराम<br>पिता का नाम: जेठाराम<br>गृह संख्या : 20<br>उम्र : 96 लिंग : पुरुष       | फोटो उपलब्ध | 141 | RJ/02/012/310378 | निर्वाचक का नाम : भंवराराम<br>पिता का नाम: कानाराम<br>गृह संख्या : 20<br>उम्र : 66 लिंग : पुरुष      | फोटो उपलब्ध |
| 142 | RJ/02/012/310130 | निर्वाचक का नाम : भूरी<br>पति का नाम: भंवराराम<br>गृह संख्या : 20<br>उम्र : 61 लिंग : महिला        | फोटो उपलब्ध | 143 | RJ/02/012/310099 | निर्वाचक का नाम : आसूराम<br>पिता का नाम: कानाराम<br>गृह संख्या : 20<br>उम्र : 55 लिंग : पुरुष        | फोटो उपलब्ध | 144 | IID1083971       | निर्वाचक का नाम : गणेश राम<br>पिता का नाम: कना राम<br>गृह संख्या : 20<br>उम्र : 55 लिंग : पुरुष      | फोटो उपलब्ध |
| 145 | LGZ2620102       | निर्वाचक का नाम : रामसनी<br>पति का नाम: गणेशाराम<br>गृह संख्या : 20<br>उम्र : 44 लिंग : महिला      | फोटो उपलब्ध | 146 | LGZ2620110       | निर्वाचक का नाम : सम्पती<br>पति का नाम: आसूराम<br>गृह संख्या : 20<br>उम्र : 43 लिंग : महिला          | फोटो उपलब्ध | 147 | IID1075233       | निर्वाचक का नाम : छेला राम<br>पिता का नाम: भवर राम<br>गृह संख्या : 20<br>उम्र : 28 लिंग : पुरुष      | फोटो उपलब्ध |
| 148 | IID1220854       | निर्वाचक का नाम : प्रहलादाराम<br>पिता का नाम: भवराराम<br>गृह संख्या : 20<br>उम्र : 25 लिंग : पुरुष | फोटो उपलब्ध | 149 | IID1640580       | निर्वाचक का नाम : जयश्री<br>पति का नाम: छेला राम<br>गृह संख्या : 20<br>उम्र : 23 लिंग : महिला        | फोटो उपलब्ध | 150 | IID1642388       | निर्वाचक का नाम : राजू राम<br>पिता का नाम: आसू राम<br>गृह संख्या : 20<br>उम्र : 23 लिंग : पुरुष      | फोटो उपलब्ध |

|  |                           |   |                                 |  |                                 |
|--|---------------------------|---|---------------------------------|--|---------------------------------|
| 151<br>निर्वाचक का नाम : भागीरथ<br>पिता का नाम: गणेश राम<br>गृह संख्या : 20<br>उम्र : 20 लिंग : पुरुष          | IID1853001<br>फोटो उपलब्ध | 152<br>निर्वाचक का नाम : गुडडी<br>पिता का नाम: चन्द्राराम<br>गृह संख्या : 21<br>उम्र : 65 लिंग : महिला  | RJ/02/012/310048<br>फोटो उपलब्ध | 153<br>निर्वाचक का नाम : जगदीश राम<br>पिता का नाम: चन्द्राराम<br>गृह संख्या : 21<br>उम्र : 34 लिंग : पुरुष | IID0763508<br>फोटो उपलब्ध       |
| 154<br>निर्वाचक का नाम : पुष्पा<br>पति का नाम: जगदीश राम<br>गृह संख्या : 21<br>उम्र : 30 लिंग : महिला          | IID1221837<br>फोटो उपलब्ध | 155<br>निर्वाचक का नाम : पार्वती<br>पति का नाम: भंवराराम<br>गृह संख्या : 22<br>उम्र : 90 लिंग : महिला   | RJ/02/012/310074<br>फोटो उपलब्ध | 156<br>निर्वाचक का नाम : लालाराम<br>पिता का नाम: भंवराराम<br>गृह संख्या : 22<br>उम्र : 59 लिंग : पुरुष     | RJ/02/012/310410<br>फोटो उपलब्ध |
| 157<br>निर्वाचक का नाम : मनोहरी<br>पति का नाम: लालाराम<br>गृह संख्या : 22<br>उम्र : 58 लिंग : महिला            | LGZ2999183<br>फोटो उपलब्ध | 158<br>निर्वाचक का नाम : खमाणाराम<br>पिता का नाम: भंवराराम<br>गृह संख्या : 22<br>उम्र : 57 लिंग : पुरुष | IID1785328<br>फोटो उपलब्ध       | 159<br>निर्वाचक का नाम : गणेशाराम<br>पिता का नाम: भंवराराम<br>गृह संख्या : 22<br>उम्र : 54 लिंग : पुरुष    | RJ/02/012/310322<br>फोटो उपलब्ध |
| 160<br>निर्वाचक का नाम : खेतू<br>पति का नाम: खमाणाराम<br>गृह संख्या : 22<br>उम्र : 54 लिंग : महिला             | IID1786995<br>फोटो उपलब्ध | 161<br>निर्वाचक का नाम : गीता<br>पति का नाम: गणेशाराम<br>गृह संख्या : 22<br>उम्र : 52 लिंग : महिला      | RJ/02/012/310075<br>फोटो उपलब्ध | 162<br>निर्वाचक का नाम : मोडाराम<br>पिता का नाम: भंवराराम<br>गृह संख्या : 22<br>उम्र : 45 लिंग : पुरुष     | LGZ3195807<br>फोटो उपलब्ध       |
| 163<br>निर्वाचक का नाम : दुर्गा<br>पति का नाम: मोडाराम<br>गृह संख्या : 22<br>उम्र : 43 लिंग : महिला            | IID0257980<br>फोटो उपलब्ध | 164<br>निर्वाचक का नाम : समेर सिंह<br>पिता का नाम: शिवनाथ<br>गृह संख्या : 22<br>उम्र : 34 लिंग : पुरुष  | IID0801977<br>फोटो उपलब्ध       | 165<br>निर्वाचक का नाम : शिवलाल<br>पिता का नाम: लालाराम<br>गृह संख्या : 22<br>उम्र : 32 लिंग : पुरुष       | IID0449967<br>फोटो उपलब्ध       |
| 166<br>निर्वाचक का नाम : प्रहलादराम<br>पिता का नाम: लालाराम<br>गृह संख्या : 22<br>उम्र : 31 लिंग : पुरुष       | IID0449959<br>फोटो उपलब्ध | 167<br>निर्वाचक का नाम : राधा किशन<br>पिता का नाम: लालाराम<br>गृह संख्या : 22<br>उम्र : 31 लिंग : पुरुष | IID1182153<br>फोटो उपलब्ध       | 168<br>निर्वाचक का नाम : केलु कंवर<br>पति का नाम: समेर सिंह<br>गृह संख्या : 22<br>उम्र : 28 लिंग : महिला   | IID1007293<br>फोटो उपलब्ध       |
| 169<br>निर्वाचक का नाम : रेवती<br>पिता का नाम: गणेश राम<br>गृह संख्या : 22<br>उम्र : 23 लिंग : महिला           | IID1635184<br>फोटो उपलब्ध | 170<br>निर्वाचक का नाम : घनश्याम<br>पिता का नाम: लाला राम<br>गृह संख्या : 22<br>उम्र : 22 लिंग : पुरुष  | IID1456383<br>फोटो उपलब्ध       | 171<br>निर्वाचक का नाम : ममता कुमारी<br>पिता का नाम: गणेश राम<br>गृह संख्या : 22<br>उम्र : 21 लिंग : महिला | IID1634641<br>फोटो उपलब्ध       |
| 172<br>निर्वाचक का नाम : सरस्वती लिंबा<br>पिता का नाम: खुमाना राम<br>गृह संख्या : 22<br>उम्र : 20 लिंग : महिला | IID1678937<br>फोटो उपलब्ध | 173<br>निर्वाचक का नाम : रामनिवास<br>पिता का नाम: गणेश राम<br>गृह संख्या : 22<br>उम्र : 20 लिंग : पुरुष | IID1853951<br>फोटो उपलब्ध       | 174<br>निर्वाचक का नाम : तेजाराम<br>पिता का नाम: भंवराराम<br>गृह संख्या : 23<br>उम्र : 64 लिंग : पुरुष     | IID0257998<br>फोटो उपलब्ध       |
| 175<br>निर्वाचक का नाम : मीरां<br>पति का नाम: तेजाराम<br>गृह संख्या : 23<br>उम्र : 63 लिंग : महिला             | LGZ2999175<br>फोटो उपलब्ध | 176<br>निर्वाचक का नाम : ताराचन्द<br>पिता का नाम: तेजाराम<br>गृह संख्या : 23<br>उम्र : 34 लिंग : पुरुष  | IID0449934<br>फोटो उपलब्ध       | 177<br>निर्वाचक का नाम : भागीरथ<br>पिता का नाम: तेजाराम<br>गृह संख्या : 23<br>उम्र : 31 लिंग : पुरुष       | IID0449975<br>फोटो उपलब्ध       |
| 178<br>निर्वाचक का नाम : इंद्रा कुमारी<br>पिता का नाम: तेजा राम<br>गृह संख्या : 23<br>उम्र : 23 लिंग : महिला   | IID1608447<br>फोटो उपलब्ध | 179<br>निर्वाचक का नाम : आरती<br>पति का नाम: तारा चन्द<br>गृह संख्या : 23<br>उम्र : 22 लिंग : महिला     | IID1573385<br>फोटो उपलब्ध       | 180<br>निर्वाचक का नाम : मूलाराम<br>पिता का नाम: किसनाराम<br>गृह संख्या : 24<br>उम्र : 76 लिंग : पुरुष     | RJ/02/012/310256<br>फोटो उपलब्ध |

|     |                  |  |     |                  |   |     |                  |   |
|-----|------------------|--|-----|------------------|---|-----|------------------|---|
| 181 | RJ/02/012/310058 | निर्वाचक का नाम : मीरां पति का नाम: मूलाराम गृह संख्या : 24 उम्र : 74 लिंग : महिला       | 182 | IID0469585       | निर्वाचक का नाम : सुगनी पति का नाम: कालूराम गृह संख्या : 24 उम्र : 73 लिंग : महिला      | 183 | RJ/02/012/310443 | निर्वाचक का नाम : केवलराम पति का नाम: मूलाराम गृह संख्या : 24 उम्र : 56 लिंग : पुरुष      |
| 184 | IID1627694       | निर्वाचक का नाम : ओमा राम पिता का नाम: धारूराम गृह संख्या : 24 उम्र : 54 लिंग : पुरुष    | 185 | LGZ2620128       | निर्वाचक का नाम : शान्ति पति का नाम: केवलराम गृह संख्या : 24 उम्र : 54 लिंग : महिला     | 186 | LGZ3195815       | निर्वाचक का नाम : राजूराम पिता का नाम: मूलाराम गृह संख्या : 24 उम्र : 54 लिंग : पुरुष     |
| 187 | RJ/02/012/310266 | निर्वाचक का नाम : मोडाराम पिता का नाम: मूलाराम गृह संख्या : 24 उम्र : 53 लिंग : पुरुष    | 188 | IID0469551       | निर्वाचक का नाम : मोहनी पति का नाम: मोडाराम गृह संख्या : 24 उम्र : 43 लिंग : महिला      | 189 | IID0323451       | निर्वाचक का नाम : बनाराम पिता का नाम: मूलाराम गृह संख्या : 24 उम्र : 42 लिंग : पुरुष      |
| 190 | IID0469544       | निर्वाचक का नाम : पदमा पति का नाम: राजूराम गृह संख्या : 24 उम्र : 41 लिंग : महिला        | 191 | IID1415249       | निर्वाचक का नाम : दूला राम पिता का नाम: कालू राम गृह संख्या : 24 उम्र : 41 लिंग : पुरुष | 192 | IID0469569       | निर्वाचक का नाम : राजू पति का नाम: बनाराम गृह संख्या : 24 उम्र : 40 लिंग : महिला          |
| 193 | IID1415322       | निर्वाचक का नाम : भूरा राम पिता का नाम: कालू राम गृह संख्या : 24 उम्र : 40 लिंग : पुरुष  | 194 | IID1415330       | निर्वाचक का नाम : गीता देवी पति का नाम: भूरा राम गृह संख्या : 24 उम्र : 36 लिंग : महिला | 195 | IID0844449       | निर्वाचक का नाम : आसुराम पिता का नाम: मूलाराम गृह संख्या : 24 उम्र : 35 लिंग : पुरुष      |
| 196 | IID0469577       | निर्वाचक का नाम : सीना पति का नाम: आसूराम गृह संख्या : 24 उम्र : 35 लिंग : महिला         | 197 | IID1415298       | निर्वाचक का नाम : कमला देवी पति का नाम: दूला राम गृह संख्या : 24 उम्र : 34 लिंग : महिला | 198 | IID1221795       | निर्वाचक का नाम : कैलाशाराम पिता का नाम: ओमाराम गृह संख्या : 24 उम्र : 25 लिंग : पुरुष    |
| 199 | IID1709070       | निर्वाचक का नाम : श्रवण राम पिता का नाम: केवल राम गृह संख्या : 24 उम्र : 25 लिंग : पुरुष | 200 | IID1621952       | निर्वाचक का नाम : पुष्या पति का नाम: कैलाश राम गृह संख्या : 24 उम्र : 22 लिंग : महिला   | 201 | IID1621440       | निर्वाचक का नाम : रामेश्वर राम पिता का नाम: ओमाराम गृह संख्या : 24 उम्र : 21 लिंग : पुरुष |
| 202 | IID1688456       | निर्वाचक का नाम : पप्पू राम पिता का नाम: केवल राम गृह संख्या : 24 उम्र : 21 लिंग : पुरुष | 203 | IID1655026       | निर्वाचक का नाम : चुना राम पिता का नाम: ओमा राम गृह संख्या : 24 उम्र : 20 लिंग : पुरुष  | 204 | IID1811207       | निर्वाचक का नाम : जगमाल राम पिता का नाम: राजू राम गृह संख्या : 24 उम्र : 19 लिंग : पुरुष  |
| 205 | LGZ2332062       | निर्वाचक का नाम : बाधु पति का नाम: ओमप्रकाश गृह संख्या : 25 उम्र : 52 लिंग : महिला       | 206 | RJ/02/012/310040 | निर्वाचक का नाम : बाधु पति का नाम: अखराम गृह संख्या : 27 उम्र : 88 लिंग : महिला         | 207 | RJ/02/012/310250 | निर्वाचक का नाम : फूसाराम पिता का नाम: अखराम गृह संख्या : 27 उम्र : 61 लिंग : पुरुष       |
| 208 | RJ/02/012/310035 | निर्वाचक का नाम : केशर पति का नाम: फूसाराम गृह संख्या : 27 उम्र : 58 लिंग : महिला        | 209 | RJ/02/012/310161 | निर्वाचक का नाम : चोलाराम पिता का नाम: अखराम गृह संख्या : 27 उम्र : 57 लिंग : पुरुष     | 210 | LGZ2332070       | निर्वाचक का नाम : खेमी पति का नाम: चोलाराम गृह संख्या : 27 उम्र : 53 लिंग : महिला         |

|     |                  |   |             |     |                  |  |             |     |                  |   |             |
|-----|------------------|---|-------------|-----|------------------|--|-------------|-----|------------------|---|-------------|
| 211 | IID1784867       | निर्वाचक का नाम : कालूराम<br>पिता का नाम: फुसा राम<br>गृह संख्या : 27<br>उम्र : 27 लिंग : पुरुष       | फोटो उपलब्ध | 212 | IID1785104       | निर्वाचक का नाम : पूनम<br>पति का नाम: कालूराम<br>गृह संख्या : 27<br>उम्र : 24 लिंग : महिला         | फोटो उपलब्ध | 213 | IID1736081       | निर्वाचक का नाम : भगवाना राम<br>पिता का नाम: फूसाराम<br>गृह संख्या : 27<br>उम्र : 22 लिंग : पुरुष   | फोटो उपलब्ध |
| 214 | IID1623479       | निर्वाचक का नाम : राजेश<br>पिता का नाम: चोला राम<br>गृह संख्या : 27<br>उम्र : 21 लिंग : पुरुष         | फोटो उपलब्ध | 215 | IID1741271       | निर्वाचक का नाम : रेखा राम<br>पिता का नाम: फुसा राम<br>गृह संख्या : 27<br>उम्र : 21 लिंग : पुरुष   | फोटो उपलब्ध | 216 | IID1663137       | निर्वाचक का नाम : सुमन मेघवल<br>पिता का नाम: चोला राम<br>गृह संख्या : 27<br>उम्र : 20 लिंग : महिला  | फोटो उपलब्ध |
| 217 | RJ/02/012/310302 | निर्वाचक का नाम : धोकलराम<br>पिता का नाम: अखाराम<br>गृह संख्या : 28<br>उम्र : 71 लिंग : पुरुष         | फोटो उपलब्ध | 218 | RJ/02/012/310033 | निर्वाचक का नाम : हेमी<br>पति का नाम: धोकलराम<br>गृह संख्या : 28<br>उम्र : 66 लिंग : महिला         | फोटो उपलब्ध | 219 | RJ/02/012/310252 | निर्वाचक का नाम : नारायणराम<br>पिता का नाम: धोकलराम<br>गृह संख्या : 28<br>उम्र : 54 लिंग : पुरुष    | फोटो उपलब्ध |
| 220 | LGZ2620136       | निर्वाचक का नाम : पार्वती<br>पति का नाम: नारायणराम<br>गृह संख्या : 28<br>उम्र : 52 लिंग : महिला       | फोटो उपलब्ध | 221 | LGZ2332245       | निर्वाचक का नाम : मधाराम<br>पिता का नाम: धोकलराम<br>गृह संख्या : 28<br>उम्र : 48 लिंग : पुरुष      | फोटो उपलब्ध | 222 | LGZ2911808       | निर्वाचक का नाम : कमराम<br>पिता का नाम: धोकलराम<br>गृह संख्या : 28<br>उम्र : 45 लिंग : पुरुष        | फोटो उपलब्ध |
| 223 | IID0209303       | निर्वाचक का नाम : सुगना देवी<br>पति का नाम: कमराम<br>गृह संख्या : 28<br>उम्र : 42 लिंग : महिला        | फोटो उपलब्ध | 224 | IID1007145       | निर्वाचक का नाम : दुर्गा देवी<br>पति का नाम: मधाराम<br>गृह संख्या : 28<br>उम्र : 34 लिंग : महिला   | फोटो उपलब्ध | 225 | IID1007111       | निर्वाचक का नाम : पेमाराम<br>पिता का नाम: धोकलराम<br>गृह संख्या : 28<br>उम्र : 28 लिंग : पुरुष      | फोटो उपलब्ध |
| 226 | IID1007160       | निर्वाचक का नाम : गोविन्द राम<br>पिता का नाम: नारायण राम<br>गृह संख्या : 28<br>उम्र : 28 लिंग : पुरुष | फोटो उपलब्ध | 227 | IID1007178       | निर्वाचक का नाम : राणी<br>पति का नाम: पेमाराम<br>गृह संख्या : 28<br>उम्र : 28 लिंग : महिला         | फोटो उपलब्ध | 228 | IID1797547       | निर्वाचक का नाम : पुरखा राम<br>पिता का नाम: नारायण राम<br>गृह संख्या : 28<br>उम्र : 20 लिंग : पुरुष | फोटो उपलब्ध |
| 229 | IID1221381       | निर्वाचक का नाम : मून्शीनाथ<br>पिता का नाम: सोमनाथ<br>गृह संख्या : 28 क<br>उम्र : 45 लिंग : पुरुष     | फोटो उपलब्ध | 230 | IID1221399       | निर्वाचक का नाम : आशा देवी<br>पति का नाम: मून्शीनाथ<br>गृह संख्या : 28 क<br>उम्र : 44 लिंग : महिला | फोटो उपलब्ध | 231 | IID1221936       | निर्वाचक का नाम : मदन नाथ<br>पिता का नाम: मुंशी नाथ<br>गृह संख्या : 28 क<br>उम्र : 26 लिंग : पुरुष  | फोटो उपलब्ध |
| 232 | RJ/02/012/310037 | निर्वाचक का नाम : नल्ही<br>पति का नाम: धारूराम<br>गृह संख्या : 29<br>उम्र : 76 लिंग : महिला           | फोटो उपलब्ध | 233 | LGZ2332252       | निर्वाचक का नाम : कानीराम<br>पिता का नाम: धारूराम<br>गृह संख्या : 29<br>उम्र : 47 लिंग : पुरुष     | फोटो उपलब्ध | 234 | LGZ2911816       | निर्वाचक का नाम : कालूराम<br>पिता का नाम: कानाराम<br>गृह संख्या : 29<br>उम्र : 46 लिंग : पुरुष      | फोटो उपलब्ध |
| 235 | LGZ2620292       | निर्वाचक का नाम : ईशरराम<br>पिता का नाम: धारूराम<br>गृह संख्या : 29<br>उम्र : 45 लिंग : पुरुष         | फोटो उपलब्ध | 236 | IID0764514       | निर्वाचक का नाम : पुष्पा देवी<br>पति का नाम: कानाराम<br>गृह संख्या : 29<br>उम्र : 44 लिंग : महिला  | फोटो उपलब्ध | 237 | IID0763516       | निर्वाचक का नाम : रेवन्ताराम<br>पिता का नाम: धारूराम<br>गृह संख्या : 29<br>उम्र : 32 लिंग : पुरुष   | फोटो उपलब्ध |
| 238 | IID0763524       | निर्वाचक का नाम : सम्भूराम<br>पिता का नाम: सुखाराम<br>गृह संख्या : 29<br>उम्र : 32 लिंग : पुरुष       | फोटो उपलब्ध | 239 | IID1007137       | निर्वाचक का नाम : लालूराम<br>पिता का नाम: धारूराम<br>गृह संख्या : 29<br>उम्र : 28 लिंग : पुरुष     | फोटो उपलब्ध | 240 | IID1007129       | निर्वाचक का नाम : गायत्री<br>पति का नाम: लालूराम<br>गृह संख्या : 29<br>उम्र : 28 लिंग : महिला       | फोटो उपलब्ध |

|  |                                 |   |                                 |   |                                 |
|--|---------------------------------|---|---------------------------------|---|---------------------------------|
| 241<br>निर्वाचक का नाम : लिखमा<br>पति का नाम: रेवन्ता राम<br>गृह संख्या : 29<br>उम्र : 28 लिंग : महिला | IID1068006<br>फोटो उपलब्ध       | 242<br>निर्वाचक का नाम : किसनी<br>पति का नाम: धुडाराम<br>गृह संख्या : 30<br>उम्र : 76 लिंग : महिला        | RJ/02/012/310097<br>फोटो उपलब्ध | 243<br>निर्वाचक का नाम : सूखाराम<br>पिता का नाम: धुडाराम<br>गृह संख्या : 30<br>उम्र : 66 लिंग : पुरुष       | RJ/02/012/310219<br>फोटो उपलब्ध |
| 244<br>निर्वाचक का नाम : रामेश्वरी<br>पति का नाम: कानाराम<br>गृह संख्या : 30<br>उम्र : 57 लिंग : महिला | LGZ2332294<br>फोटो उपलब्ध       | 245<br>निर्वाचक का नाम : पुनाराम<br>पिता का नाम: धुडाराम<br>गृह संख्या : 30<br>उम्र : 56 लिंग : पुरुष     | IID0258004<br>फोटो उपलब्ध       | 246<br>निर्वाचक का नाम : आसी<br>पति का नाम: सोनाराम<br>गृह संख्या : 30<br>उम्र : 42 लिंग : महिला            | LGZ2620144<br>फोटो उपलब्ध       |
| 247<br>निर्वाचक का नाम : सन्तोष<br>पति का नाम: पुनाराम<br>गृह संख्या : 30<br>उम्र : 42 लिंग : महिला    | LGZ2620151<br>फोटो उपलब्ध       | 248<br>निर्वाचक का नाम : मीरा<br>पति का नाम: कालू राम<br>गृह संख्या : 30<br>उम्र : 41 लिंग : महिला        | IID1552207<br>फोटो उपलब्ध       | 249<br>निर्वाचक का नाम : मया राम<br>पिता का नाम: काना राम<br>गृह संख्या : 30<br>उम्र : 37 लिंग : पुरुष      | IID1007368<br>फोटो उपलब्ध       |
| 250<br>निर्वाचक का नाम : ममता<br>पति का नाम: मघाराम<br>गृह संख्या : 30<br>उम्र : 35 लिंग : महिला       | IID1299288<br>फोटो उपलब्ध       | 251<br>निर्वाचक का नाम : सुनील नाई<br>पिता का नाम: हडमान राम<br>गृह संख्या : 30<br>उम्र : 28 लिंग : पुरुष | IID1007384<br>फोटो उपलब्ध       | 252<br>निर्वाचक का नाम : सुरेश कुमार<br>पिता का नाम: कालू राम<br>गृह संख्या : 30<br>उम्र : 28 लिंग : पुरुष  | IID1552355<br>फोटो उपलब्ध       |
| 253<br>निर्वाचक का नाम : पूजा<br>पति का नाम: धर्मा राम<br>गृह संख्या : 30<br>उम्र : 23 लिंग : महिला    | IID1443951<br>फोटो उपलब्ध       | 254<br>निर्वाचक का नाम : धर्मा राम<br>पिता का नाम: सोना राम<br>गृह संख्या : 30<br>उम्र : 22 लिंग : पुरुष  | IID1461938<br>फोटो उपलब्ध       | 255<br>निर्वाचक का नाम : शिवलाल<br>पिता का नाम: पुनाराम<br>गृह संख्या : 30<br>उम्र : 21 लिंग : पुरुष        | IID1739770<br>फोटो उपलब्ध       |
| 256<br>निर्वाचक का नाम : पुनाराम<br>पिता का नाम: खेताराम<br>गृह संख्या : 31<br>उम्र : 72 लिंग : पुरुष  | RJ/02/012/310304<br>फोटो उपलब्ध | 257<br>निर्वाचक का नाम : सावित्री<br>पति का नाम: पुनाराम<br>गृह संख्या : 31<br>उम्र : 70 लिंग : महिला     | RJ/02/012/310034<br>फोटो उपलब्ध | 258<br>निर्वाचक का नाम : सेलेन्द्रराम<br>पिता का नाम: पुनमाराम<br>गृह संख्या : 31<br>उम्र : 47 लिंग : पुरुष | LGZ2332260<br>फोटो उपलब्ध       |
| 259<br>निर्वाचक का नाम : संतोष<br>पति का नाम: सेलेंदर राम<br>गृह संख्या : 31<br>उम्र : 40 लिंग : महिला | IID1070473<br>फोटो उपलब्ध       | 260<br>निर्वाचक का नाम : बिसनलाल<br>पिता का नाम: पुनाराम<br>गृह संख्या : 31<br>उम्र : 33 लिंग : पुरुष     | IID0763532<br>फोटो उपलब्ध       | 261<br>निर्वाचक का नाम : कस्तूरी देवी<br>पति का नाम: बिसनलाल<br>गृह संख्या : 31<br>उम्र : 33 लिंग : महिला   | IID0763540<br>फोटो उपलब्ध       |
| 262<br>निर्वाचक का नाम : गणपतराम<br>पिता का नाम: पुनाराम<br>गृह संख्या : 31<br>उम्र : 31 लिंग : पुरुष  | IID0763557<br>फोटो उपलब्ध       | 263<br>निर्वाचक का नाम : सुमन<br>पति का नाम: गणपतराम<br>गृह संख्या : 31<br>उम्र : 31 लिंग : महिला         | IID0763565<br>फोटो उपलब्ध       | 264<br>निर्वाचक का नाम : राकेश<br>पिता का नाम: सुभाषराम<br>गृह संख्या : 31<br>उम्र : 31 लिंग : पुरुष        | IID0763573<br>फोटो उपलब्ध       |
| 265<br>निर्वाचक का नाम : रेशमी<br>पति का नाम: राकेश<br>गृह संख्या : 31<br>उम्र : 28 लिंग : महिला       | IID1007269<br>फोटो उपलब्ध       | 266<br>निर्वाचक का नाम : सुमन<br>पिता का नाम: शैलेन्द्र राम<br>गृह संख्या : 31<br>उम्र : 24 लिंग : महिला  | IID1703586<br>फोटो उपलब्ध       | 267<br>निर्वाचक का नाम : मैना<br>पिता का नाम: शैलेन्द्र<br>गृह संख्या : 31<br>उम्र : 20 लिंग : महिला        | IID1785070<br>फोटो उपलब्ध       |
| 268<br>निर्वाचक का नाम : सुभाषराम<br>पिता का नाम: गणेशराम<br>गृह संख्या : 32<br>उम्र : 60 लिंग : पुरुष | RJ/02/012/310272<br>फोटो उपलब्ध | 269<br>निर्वाचक का नाम : हीरा<br>पति का नाम: सुभाषराम<br>गृह संख्या : 32<br>उम्र : 59 लिंग : महिला        | RJ/02/012/310227<br>फोटो उपलब्ध | 270<br>निर्वाचक का नाम : भोजा राम<br>पिता का नाम: गणेशा राम<br>गृह संख्या : 32<br>उम्र : 46 लिंग : पुरुष    | LGZ2620169<br>फोटो उपलब्ध       |

|     |            |   |     |                  |   |     |                  |  |
|-----|------------|---|-----|------------------|---|-----|------------------|--|
| 271 | LGZ2332286 | निर्वाचक का नाम : शमसेराम<br>पिता का नाम: गणेशराम<br>गृह संख्या : 32<br>उम्र : 45 लिंग : पुरुष        | 272 | LGZ2620177       | निर्वाचक का नाम : पैंपा<br>पति का नाम: भोजाराम<br>गृह संख्या : 32<br>उम्र : 43 लिंग : महिला     | 273 | IID0241919       | निर्वाचक का नाम : लाला राम<br>पिता का नाम: हरी राम<br>गृह संख्या : 32<br>उम्र : 37 लिंग : पुरुष      |
| 274 | IID0763581 | निर्वाचक का नाम : सन्तोष<br>पति का नाम: लालाराम<br>गृह संख्या : 32<br>उम्र : 34 लिंग : महिला          | 275 | IID1221829       | निर्वाचक का नाम : धर्मराम<br>पिता का नाम: भोजा राम<br>गृह संख्या : 32<br>उम्र : 25 लिंग : पुरुष | 276 | IID1343839       | निर्वाचक का नाम : सुरेश कुमार<br>पिता का नाम: सुभाष राम<br>गृह संख्या : 32<br>उम्र : 24 लिंग : पुरुष |
| 277 | IID1685320 | निर्वाचक का नाम : शिव लाल<br>पिता का नाम: भोजा राम<br>गृह संख्या : 32<br>उम्र : 24 लिंग : पुरुष       | 278 | IID1785229       | निर्वाचक का नाम : तीजा<br>पति का नाम: शिव लाल<br>गृह संख्या : 32<br>उम्र : 22 लिंग : महिला      | 279 | IID1785245       | निर्वाचक का नाम : मंजू<br>पति का नाम: धर्मराम<br>गृह संख्या : 32<br>उम्र : 22 लिंग : महिला           |
| 280 | IID1740620 | निर्वाचक का नाम : मुकेश कुमार<br>पिता का नाम: शमशेरा राम<br>गृह संख्या : 32<br>उम्र : 21 लिंग : पुरुष | 281 | RJ/02/012/310029 | निर्वाचक का नाम : सोनी<br>पति का नाम: हरीराम<br>गृह संख्या : 33<br>उम्र : 64 लिंग : महिला       | 282 | IID0763607       | निर्वाचक का नाम : अर्जुनराम<br>पिता का नाम: हरीराम<br>गृह संख्या : 33<br>उम्र : 31 लिंग : पुरुष      |
| 283 | IID0763623 | निर्वाचक का नाम : हेमाराम<br>पिता का नाम: हरुराम<br>गृह संख्या : 33<br>उम्र : 31 लिंग : पुरुष         | 284 | IID0763615       | निर्वाचक का नाम : सुमन<br>पति का नाम: अर्जुनराम<br>गृह संख्या : 33<br>उम्र : 30 लिंग : महिला    | 285 | IID1299346       | निर्वाचक का नाम : जेठाराम<br>पिता का नाम: हरिराम<br>गृह संख्या : 33<br>उम्र : 25 लिंग : पुरुष        |
| 286 | IID1577899 | निर्वाचक का नाम : दुर्गा<br>पति का नाम: हेमा राम<br>गृह संख्या : 33<br>उम्र : 23 लिंग : महिला         | 287 | RJ/02/012/310284 | निर्वाचक का नाम : कालूराम<br>पिता का नाम: राजराम<br>गृह संख्या : 34<br>उम्र : 64 लिंग : पुरुष   | 288 | RJ/02/012/310015 | निर्वाचक का नाम : सुरजा<br>पति का नाम: कालूराम<br>गृह संख्या : 34<br>उम्र : 62 लिंग : महिला          |
| 289 | IID0039867 | निर्वाचक का नाम : भंवरलाल<br>पिता का नाम: राजराम<br>गृह संख्या : 34<br>उम्र : 62 लिंग : पुरुष         | 290 | RJ/02/012/310001 | निर्वाचक का नाम : आसी<br>पति का नाम: भंवरलाल<br>गृह संख्या : 34<br>उम्र : 60 लिंग : महिला       | 291 | IID0258012       | निर्वाचक का नाम : तिलोकाराम<br>पिता का नाम: कालूराम<br>गृह संख्या : 34<br>उम्र : 52 लिंग : पुरुष     |
| 292 | IID0258020 | निर्वाचक का नाम : तुलछी<br>पति का नाम: तिलोकाराम<br>गृह संख्या : 34<br>उम्र : 49 लिंग : महिला         | 293 | IID1448174       | निर्वाचक का नाम : जशोदा<br>पति का नाम: नर्सो राम<br>गृह संख्या : 34<br>उम्र : 38 लिंग : महिला   | 294 | IID1450220       | निर्वाचक का नाम : मोटाराम<br>पिता का नाम: कालू राम<br>गृह संख्या : 34<br>उम्र : 37 लिंग : पुरुष      |
| 295 | IID1449651 | निर्वाचक का नाम : नरसी राम<br>पिता का नाम: कालू राम<br>गृह संख्या : 34<br>उम्र : 37 लिंग : पुरुष      | 296 | IID1449933       | निर्वाचक का नाम : प्रेमवती<br>पति का नाम: मोटा राम<br>गृह संख्या : 34<br>उम्र : 35 लिंग : महिला | 297 | IID0763672       | निर्वाचक का नाम : मागाराम<br>पिता का नाम: भवराराम<br>गृह संख्या : 34<br>उम्र : 33 लिंग : पुरुष       |
| 298 | IID0763656 | निर्वाचक का नाम : राजूराम<br>पिता का नाम: भवराराम<br>गृह संख्या : 34<br>उम्र : 32 लिंग : पुरुष        | 299 | IID0763664       | निर्वाचक का नाम : दुर्गा<br>पति का नाम: राजुराम<br>गृह संख्या : 34<br>उम्र : 31 लिंग : महिला    | 300 | IID1070929       | निर्वाचक का नाम : शारदा<br>पति का नाम: मंगी लाल<br>गृह संख्या : 34<br>उम्र : 31 लिंग : महिला         |

अनुभाग की संख्या व नाम : 1-मुख्य सड़क से राजीव गांधी पाठशाला की तरफ का,मोतीगढ

|     |                  |   |             |     |                  |  |             |     |                  |   |             |
|-----|------------------|---|-------------|-----|------------------|--|-------------|-----|------------------|---|-------------|
| 301 | IID1520410       | निर्वाचक का नाम : गीता कुमारी<br>पति का नाम: केसरा राम<br>गृह संख्या : 34<br>उम्र : 25 लिंग : महिला   | फोटो उपलब्ध | 302 | IID1068519       | निर्वाचक का नाम : केशर राम<br>पिता का नाम: भवर राम<br>गृह संख्या : 34<br>उम्र : 24 लिंग : पुरुष    | फोटो उपलब्ध | 303 | IID0570416       | निर्वाचक का नाम : बद्रीराम<br>पिता का नाम: लूनाराम<br>गृह संख्या : 34 क<br>उम्र : 68 लिंग : पुरुष | फोटो उपलब्ध |
| 304 | IID0570424       | निर्वाचक का नाम : रानी<br>पति का नाम: बद्रीराम<br>गृह संख्या : 34 क<br>उम्र : 58 लिंग : महिला         | फोटो उपलब्ध | 305 | IID0570432       | निर्वाचक का नाम : प्रेमराम<br>पिता का नाम: बद्रीराम<br>गृह संख्या : 34 क<br>उम्र : 38 लिंग : पुरुष | फोटो उपलब्ध | 306 | IID0570440       | निर्वाचक का नाम : सुखाराम<br>पिता का नाम: बद्रीराम<br>गृह संख्या : 34 क<br>उम्र : 34 लिंग : पुरुष | फोटो उपलब्ध |
| 307 | IID1299304       | निर्वाचक का नाम : मीरा देवी<br>पति का नाम: प्रेम कुमार<br>गृह संख्या : 34 क<br>उम्र : 30 लिंग : महिला | फोटो उपलब्ध | 308 | IID1736974       | निर्वाचक का नाम : इन्द्रा<br>पति का नाम: सुखाराम<br>गृह संख्या : 34 क<br>उम्र : 29 लिंग : महिला    | फोटो उपलब्ध | 309 | LGZ3195831       | निर्वाचक का नाम : नथूराम<br>पिता का नाम: धेनाराम<br>गृह संख्या : 35<br>उम्र : 80 लिंग : पुरुष     | फोटो उपलब्ध |
| 310 | LGZ3195849       | निर्वाचक का नाम : तीजा<br>पति का नाम: नथूराम<br>गृह संख्या : 35<br>उम्र : 76 लिंग : महिला             | फोटो उपलब्ध | 311 | RJ/02/012/310175 | निर्वाचक का नाम : बाबूराम<br>पिता का नाम: नथूराम<br>गृह संख्या : 35<br>उम्र : 59 लिंग : पुरुष      | फोटो उपलब्ध | 312 | LGZ2620185       | निर्वाचक का नाम : सन्तोष<br>पति का नाम: बाबूराम<br>गृह संख्या : 35<br>उम्र : 57 लिंग : महिला      | फोटो उपलब्ध |
| 313 | LGZ3195856       | निर्वाचक का नाम : बदरीराम<br>पिता का नाम: नथूराम<br>गृह संख्या : 35<br>उम्र : 57 लिंग : पुरुष         | फोटो उपलब्ध | 314 | IID0392886       | निर्वाचक का नाम : सुशीला<br>पति का नाम: बदरीराम<br>गृह संख्या : 35<br>उम्र : 54 लिंग : महिला       | फोटो उपलब्ध | 315 | LGZ3195864       | निर्वाचक का नाम : सना राम<br>पिता का नाम: नथूराम<br>गृह संख्या : 35<br>उम्र : 42 लिंग : पुरुष     | फोटो उपलब्ध |
| 316 | IID0763649       | निर्वाचक का नाम : राजुदेवी<br>पति का नाम: सनाराम<br>गृह संख्या : 35<br>उम्र : 38 लिंग : महिला         | फोटो उपलब्ध | 317 | IID0763631       | निर्वाचक का नाम : लाधुराम<br>पति का नाम: नथूराम<br>गृह संख्या : 35<br>उम्र : 31 लिंग : पुरुष       | फोटो उपलब्ध | 318 | IID0763680       | निर्वाचक का नाम : गोपीकिशन<br>पिता का नाम: बाबुलाल<br>गृह संख्या : 35<br>उम्र : 30 लिंग : पुरुष   | फोटो उपलब्ध |
| 319 | IID1007228       | निर्वाचक का नाम : खेतु मेघवाल<br>पति का नाम: लाधु राम<br>गृह संख्या : 35<br>उम्र : 28 लिंग : महिला    | फोटो उपलब्ध | 320 | RJ/02/012/310223 | निर्वाचक का नाम : गुमानाराम<br>पिता का नाम: मोडाराम<br>गृह संख्या : 36<br>उम्र : 80 लिंग : पुरुष   | फोटो उपलब्ध | 321 | RJ/02/012/310027 | निर्वाचक का नाम : तुलसी<br>पति का नाम: गुमानाराम<br>गृह संख्या : 36<br>उम्र : 76 लिंग : महिला     | फोटो उपलब्ध |
| 322 | LGZ2332278       | निर्वाचक का नाम : कालूराम<br>पिता का नाम: पूनमाराम<br>गृह संख्या : 36<br>उम्र : 45 लिंग : पुरुष       | फोटो उपलब्ध | 323 | IID0209312       | निर्वाचक का नाम : रूपा देवी<br>पति का नाम: लाधुराम<br>गृह संख्या : 36<br>उम्र : 45 लिंग : महिला    | फोटो उपलब्ध | 324 | LGZ3195880       | निर्वाचक का नाम : मुखी<br>पति का नाम: कालूराम<br>गृह संख्या : 36<br>उम्र : 38 लिंग : महिला        | फोटो उपलब्ध |
| 325 | LGZ3195872       | निर्वाचक का नाम : सोहन राम<br>पिता का नाम: पूना राम<br>गृह संख्या : 36<br>उम्र : 38 लिंग : पुरुष      | फोटो उपलब्ध | 326 | IID0763698       | निर्वाचक का नाम : केशर<br>पति का नाम: सोहनलाल<br>गृह संख्या : 36<br>उम्र : 34 लिंग : महिला         | फोटो उपलब्ध | 327 | IID0655084       | निर्वाचक का नाम : बाधू<br>पति का नाम: शांकराराम<br>गृह संख्या : 36<br>उम्र : 33 लिंग : महिला      | फोटो उपलब्ध |
| 328 | RJ/02/012/310245 | निर्वाचक का नाम : कुम्भाराम<br>पिता का नाम: राजूराम<br>गृह संख्या : 37<br>उम्र : 66 लिंग : पुरुष      | फोटो उपलब्ध | 329 | RJ/02/012/309372 | निर्वाचक का नाम : उमी<br>पति का नाम: कुम्भाराम<br>गृह संख्या : 37<br>उम्र : 62 लिंग : महिला        | फोटो उपलब्ध | 330 | LGZ2998953       | निर्वाचक का नाम : गनीराम<br>पिता का नाम: कुम्भाराम<br>गृह संख्या : 37<br>उम्र : 47 लिंग : पुरुष   | फोटो उपलब्ध |

|     |                  |   |             |     |                  |   |             |       |                  |  |             |
|-----|------------------|---|-------------|-----|------------------|---|-------------|-------|------------------|--|-------------|
| 331 | IID1083914       | निर्वाचक का नाम : कामा<br>पति का नाम: गेनाराम<br>गृह संख्या : 37<br>उम्र : 42 लिंग : महिला        | फोटो उपलब्ध | 332 | LGZ3195898       | निर्वाचक का नाम : पेमा<br>पति का नाम: समेशरा राम<br>गृह संख्या : 37<br>उम्र : 41 लिंग : महिला     | फोटो उपलब्ध | 333   | IID1555614       | निर्वाचक का नाम : बिरबल राम<br>पिता का नाम: कूम्भाराम<br>गृह संख्या : 37<br>उम्र : 30 लिंग : पुरुष | फोटो उपलब्ध |
| 334 | IID1554567       | निर्वाचक का नाम : रेश्मा<br>पति का नाम: बिरबल राम<br>गृह संख्या : 37<br>उम्र : 25 लिंग : महिला    | फोटो उपलब्ध | 335 | IID1577691       | निर्वाचक का नाम : मोडा राम<br>पिता का नाम: कुंभा राम<br>गृह संख्या : 37<br>उम्र : 25 लिंग : पुरुष | फोटो उपलब्ध | Q 336 | IID1621218       | निर्वाचक का नाम : भूरी<br>पति का नाम: मोडा राम<br>गृह संख्या : 37<br>उम्र : 23 लिंग : महिला        | फोटो उपलब्ध |
| 337 | IID1552223       | निर्वाचक का नाम : मदन लाल<br>पिता का नाम: कुंभा राम<br>गृह संख्या : 37<br>उम्र : 22 लिंग : पुरुष  | फोटो उपलब्ध | 338 | RJ/02/012/310483 | निर्वाचक का नाम : किसनी<br>पति का नाम: गंगाराम<br>गृह संख्या : 38<br>उम्र : 82 लिंग : महिला       | फोटो उपलब्ध | 339   | RJ/02/012/310067 | निर्वाचक का नाम : उदाराम<br>पिता का नाम: गंगाराम<br>गृह संख्या : 38<br>उम्र : 60 लिंग : पुरुष      | फोटो उपलब्ध |
| 340 | RJ/02/012/310326 | निर्वाचक का नाम : लिछमणराम<br>पिता का नाम: गंगाराम<br>गृह संख्या : 38<br>उम्र : 54 लिंग : पुरुष   | फोटो उपलब्ध | 341 | RJ/02/012/310163 | निर्वाचक का नाम : शंकरराम<br>पिता का नाम: गंगाराम<br>गृह संख्या : 38<br>उम्र : 52 लिंग : पुरुष    | फोटो उपलब्ध | 342   | LGZ2998581       | निर्वाचक का नाम : शन्ति<br>पति का नाम: शंकरराम<br>गृह संख्या : 38<br>उम्र : 47 लिंग : महिला        | फोटो उपलब्ध |
| 343 | IID0654988       | निर्वाचक का नाम : केशर<br>पति का नाम: लिछमणराम<br>गृह संख्या : 38<br>उम्र : 45 लिंग : महिला       | फोटो उपलब्ध | 344 | IID0654962       | निर्वाचक का नाम : श्रवणराम<br>पिता का नाम: गंगाराम<br>गृह संख्या : 38<br>उम्र : 45 लिंग : पुरुष   | फोटो उपलब्ध | 345   | LGZ2999316       | निर्वाचक का नाम : सुन्दरराम<br>माता का नाम: गंगाराम<br>गृह संख्या : 38<br>उम्र : 44 लिंग : पुरुष   | फोटो उपलब्ध |
| 346 | IID1299411       | निर्वाचक का नाम : राजू<br>पति का नाम: श्रवण राम<br>गृह संख्या : 38<br>उम्र : 42 लिंग : महिला      | फोटो उपलब्ध | 347 | IID0654996       | निर्वाचक का नाम : विमला<br>पति का नाम: सुन्दरराम<br>गृह संख्या : 38<br>उम्र : 36 लिंग : महिला     | फोटो उपलब्ध | 348   | IID1418292       | निर्वाचक का नाम : छैलू राम<br>पिता का नाम: उदा राम<br>गृह संख्या : 38<br>उम्र : 36 लिंग : पुरुष    | फोटो उपलब्ध |
| 349 | IID0654970       | निर्वाचक का नाम : मंजू<br>पति का नाम: छैलूराम<br>गृह संख्या : 38<br>उम्र : 35 लिंग : महिला        | फोटो उपलब्ध | 350 | IID1221852       | निर्वाचक का नाम : छगनाराम<br>पिता का नाम: उदाराम<br>गृह संख्या : 38<br>उम्र : 29 लिंग : पुरुष     | फोटो उपलब्ध | 351   | IID1677186       | निर्वाचक का नाम : राधा<br>पति का नाम: मंगताराम<br>गृह संख्या : 38<br>उम्र : 29 लिंग : महिला        | फोटो उपलब्ध |
| 352 | IID1007392       | निर्वाचक का नाम : जिया राम<br>पिता का नाम: लिछमण राम<br>गृह संख्या : 38<br>उम्र : 28 लिंग : पुरुष | फोटो उपलब्ध | 353 | IID1343730       | निर्वाचक का नाम : चांदणी<br>पति का नाम: जीयाराम<br>गृह संख्या : 38<br>उम्र : 24 लिंग : महिला      | फोटो उपलब्ध | 354   | IID1428713       | निर्वाचक का नाम : यशोदा<br>पति का नाम: छगन राम<br>गृह संख्या : 38<br>उम्र : 24 लिंग : महिला        | फोटो उपलब्ध |
| 355 | IID1343748       | निर्वाचक का नाम : रतन लाल<br>पिता का नाम: लिचमन राम<br>गृह संख्या : 38<br>उम्र : 23 लिंग : पुरुष  | फोटो उपलब्ध | 356 | IID1343854       | निर्वाचक का नाम : मंगता राम<br>पिता का नाम: शंकर राम<br>गृह संख्या : 38<br>उम्र : 23 लिंग : पुरुष | फोटो उपलब्ध | 357   | IID1468628       | निर्वाचक का नाम : सुमन मैघवाल<br>पति का नाम: रतन लाल<br>गृह संख्या : 38<br>उम्र : 22 लिंग : महिला  | फोटो उपलब्ध |
| 358 | IID1661206       | निर्वाचक का नाम : सोहन लाल<br>पिता का नाम: लिछमन राम<br>गृह संख्या : 38<br>उम्र : 20 लिंग : पुरुष | फोटो उपलब्ध | 359 | IID1785021       | निर्वाचक का नाम : देवा राम<br>पिता का नाम: शंकर राम<br>गृह संख्या : 38<br>उम्र : 20 लिंग : पुरुष  | फोटो उपलब्ध | 360   | IID1853456       | निर्वाचक का नाम : पपू राम<br>पिता का नाम: उदाराम<br>गृह संख्या : 38<br>उम्र : 19 लिंग : पुरुष      | फोटो उपलब्ध |

विधान सभा क्षेत्र की संख्या व नाम : 12-खाजूवाला  
अनुभाग की संख्या व नाम : 1-मुख्य सड़क से राजीव गांधी पाठशाला की तरफ का,मोतीगढ

|       |                  |  |     |                  |  |     |                  |   |
|-------|------------------|--|-----|------------------|--|-----|------------------|---|
| 361   | RJ/02/012/309368 | निर्वाचक का नाम : भीखाराम<br>पिता का नाम: राजराम<br>गृह संख्या : 39<br>उम्र : 80 लिंग : पुरुष    | 362 | RJ/02/012/310014 | निर्वाचक का नाम : ऊदी<br>पति का नाम: भीखाराम<br>गृह संख्या : 39<br>उम्र : 75 लिंग : महिला        | 363 | LGZ2999472       | निर्वाचक का नाम : भानीराम<br>पिता का नाम: भीखाराम<br>गृह संख्या : 39<br>उम्र : 45 लिंग : पुरुष    |
| 364   | LGZ2999449       | निर्वाचक का नाम : शिशपाल<br>पिता का नाम: भीखाराम<br>गृह संख्या : 39<br>उम्र : 44 लिंग : पुरुष    | 365 | LGZ2999563       | निर्वाचक का नाम : आसी<br>पति का नाम: शिशपाल<br>गृह संख्या : 39<br>उम्र : 42 लिंग : महिला         | 366 | LGZ2998185       | निर्वाचक का नाम : बकताराम<br>पिता का नाम: भीखाराम<br>गृह संख्या : 39<br>उम्र : 42 लिंग : पुरुष    |
| 367   | IID0763599       | निर्वाचक का नाम : द्रोपती<br>पति का नाम: बकताराम<br>गृह संख्या : 39<br>उम्र : 41 लिंग : महिला    | 368 | IID0763714       | निर्वाचक का नाम : सुशीला<br>पति का नाम: भानीराम<br>गृह संख्या : 39<br>उम्र : 40 लिंग : महिला     | 369 | IID0415380       | निर्वाचक का नाम : रजि राम<br>पिता का नाम: भीखा राम<br>गृह संख्या : 39<br>उम्र : 39 लिंग : पुरुष   |
| 370   | IID0655001       | निर्वाचक का नाम : पूनम<br>पति का नाम: रजिराम<br>गृह संख्या : 39<br>उम्र : 33 लिंग : महिला        | 371 | IID0469601       | निर्वाचक का नाम : कमला<br>पति का नाम: देवाराम<br>गृह संख्या : 39<br>उम्र : 33 लिंग : महिला       | 372 | IID1418797       | निर्वाचक का नाम : विशाल राम<br>पिता का नाम: शिशपाल<br>गृह संख्या : 39<br>उम्र : 24 लिंग : पुरुष   |
| Q 373 | IID1846948       | निर्वाचक का नाम : जगदीश<br>पिता का नाम: बख्ता बख्<br>गृह संख्या : 39<br>उम्र : 20 लिंग : पुरुष   | 374 | RJ/02/012/310251 | निर्वाचक का नाम : मुनाराम<br>पिता का नाम: राजराम<br>गृह संख्या : 40<br>उम्र : 70 लिंग : पुरुष    | 375 | RJ/02/012/310009 | निर्वाचक का नाम : केशर<br>पति का नाम: मुनाराम<br>गृह संख्या : 40<br>उम्र : 67 लिंग : महिला        |
| 376   | LGZ2620201       | निर्वाचक का नाम : डूगरराम<br>पिता का नाम: मुनाराम<br>गृह संख्या : 40<br>उम्र : 49 लिंग : पुरुष   | 377 | LGZ3195906       | निर्वाचक का नाम : मूली<br>पति का नाम: डूगरराम<br>गृह संख्या : 40<br>उम्र : 47 लिंग : महिला       | 378 | IID1343797       | निर्वाचक का नाम : अनिल<br>पिता का नाम: डूगर राम<br>गृह संख्या : 40<br>उम्र : 23 लिंग : पुरुष      |
| 379   | RJ/02/012/310481 | निर्वाचक का नाम : उत्तमसिंह<br>पिता का नाम: बुधसिंह<br>गृह संख्या : 41<br>उम्र : 72 लिंग : पुरुष | 380 | RJ/02/012/310085 | निर्वाचक का नाम : गवरा<br>पति का नाम: उत्तमसिंह<br>गृह संख्या : 41<br>उम्र : 71 लिंग : महिला     | 381 | RJ/02/012/310491 | निर्वाचक का नाम : नरपतसिंह<br>पिता का नाम: उत्तमसिंह<br>गृह संख्या : 41<br>उम्र : 52 लिंग : पुरुष |
| 382   | LGZ2999068       | निर्वाचक का नाम : जालूराम<br>पिता का नाम: गुमानाराम<br>गृह संख्या : 41<br>उम्र : 42 लिंग : पुरुष | 383 | IID0039875       | निर्वाचक का नाम : अनूप कंवर<br>पति का नाम: नरपतसिंह<br>गृह संख्या : 41<br>उम्र : 42 लिंग : महिला | 384 | IID0763706       | निर्वाचक का नाम : शंकरलाल<br>पिता का नाम: गुमानाराम<br>गृह संख्या : 41<br>उम्र : 36 लिंग : पुरुष  |
| 385   | IID0655019       | निर्वाचक का नाम : विमला<br>पति का नाम: जालूराम<br>गृह संख्या : 41<br>उम्र : 35 लिंग : महिला      | 386 | IID1689496       | निर्वाचक का नाम : भादरसिंह<br>पिता का नाम: नरपतसिंह<br>गृह संख्या : 41<br>उम्र : 20 लिंग : पुरुष | 387 | IID0258038       | निर्वाचक का नाम : पाना<br>पति का नाम: पनाराम<br>गृह संख्या : 42<br>उम्र : 76 लिंग : महिला         |
| 388   | RJ/02/012/310355 | निर्वाचक का नाम : गोमदराम<br>पिता का नाम: पनाराम<br>गृह संख्या : 42<br>उम्र : 63 लिंग : पुरुष    | 389 | IID0241927       | निर्वाचक का नाम : रेवतराम<br>पिता का नाम: पनाराम<br>गृह संख्या : 42<br>उम्र : 61 लिंग : पुरुष    | 390 | IID0392894       | निर्वाचक का नाम : मोहनलाल<br>पिता का नाम: पनाराम<br>गृह संख्या : 42<br>उम्र : 58 लिंग : पुरुष     |

|     |                  |   |     |                  |  |     |                  |  |
|-----|------------------|---|-----|------------------|--|-----|------------------|--|
| 391 | RJ/02/012/310030 | निर्वाचक का नाम : सुरजा पति का नाम: गोमदराम गृह संख्या : 42 उम्र : 56 लिंग : महिला      | 392 | LGZ2998961       | निर्वाचक का नाम : मोहनी पति का नाम: मोहनराम गृह संख्या : 42 उम्र : 56 लिंग : महिला         | 393 | IID0258061       | निर्वाचक का नाम : नारायणराम पिता का नाम: पनाराम गृह संख्या : 42 उम्र : 54 लिंग : पुरुष   |
| 394 | IID0039883       | निर्वाचक का नाम : हरीराम पिता का नाम: पनाराम गृह संख्या : 42 उम्र : 52 लिंग : पुरुष     | 395 | IID0039891       | निर्वाचक का नाम : फूला पति का नाम: हरीराम गृह संख्या : 42 उम्र : 50 लिंग : महिला           | 396 | LGZ2620219       | निर्वाचक का नाम : छोटूराम पिता का नाम: पनाराम गृह संख्या : 42 उम्र : 50 लिंग : पुरुष     |
| 397 | IID0039909       | निर्वाचक का नाम : हीरा पति का नाम: छोटूराम गृह संख्या : 42 उम्र : 48 लिंग : महिला       | 398 | IID0258046       | निर्वाचक का नाम : सुरती पति का नाम: रेवन्तराम गृह संख्या : 42 उम्र : 46 लिंग : महिला       | 399 | IID0655027       | निर्वाचक का नाम : देवी पति का नाम: अजिताराम गृह संख्या : 42 उम्र : 36 लिंग : महिला       |
| 400 | IID0763722       | निर्वाचक का नाम : अजीताराम पिता का नाम: पनाराम गृह संख्या : 42 उम्र : 36 लिंग : पुरुष   | 401 | IID0763730       | निर्वाचक का नाम : खेताराम पिता का नाम: गोमदराम गृह संख्या : 42 उम्र : 31 लिंग : पुरुष      | 402 | RJ/02/012/310036 | निर्वाचक का नाम : केशर पति का नाम: नत्थूराम गृह संख्या : 43 उम्र : 77 लिंग : महिला       |
| 403 | RJ/02/012/310318 | निर्वाचक का नाम : सेताराम पिता का नाम: बुधाराम गृह संख्या : 43 उम्र : 62 लिंग : पुरुष   | 404 | RJ/02/012/310407 | निर्वाचक का नाम : आसूराम पिता का नाम: बुधाराम गृह संख्या : 43 उम्र : 59 लिंग : पुरुष       | 405 | RJ/02/012/310351 | निर्वाचक का नाम : सोहनलाल पिता का नाम: बुधाराम गृह संख्या : 43 उम्र : 57 लिंग : पुरुष    |
| 406 | RJ/02/012/310031 | निर्वाचक का नाम : रामप्यारी पति का नाम: आसूराम गृह संख्या : 43 उम्र : 56 लिंग : महिला   | 407 | IID0039917       | निर्वाचक का नाम : जैता देवी पिता का नाम: सोहनलाल गृह संख्या : 43 उम्र : 43 लिंग : महिला    | 408 | IID0763748       | निर्वाचक का नाम : छेलाराम पिता का नाम: सेताराम गृह संख्या : 43 उम्र : 33 लिंग : पुरुष    |
| 409 | IID1070606       | निर्वाचक का नाम : मुलाराम अन्य: सेताराम गृह संख्या : 43 उम्र : 29 लिंग : पुरुष          | 410 | IID1601798       | निर्वाचक का नाम : सुभाष पिता का नाम: सोना राम गृह संख्या : 43 उम्र : 24 लिंग : पुरुष       | 411 | IID1597426       | निर्वाचक का नाम : रफ़ीक खान पिता का नाम: बरकत अली गृह संख्या : 43 उम्र : 21 लिंग : पुरुष |
| 412 | LGZ2332088       | निर्वाचक का नाम : रूपा पति का नाम: उमाराम गृह संख्या : 44 उम्र : 63 लिंग : महिला        | 413 | RJ/02/012/310323 | निर्वाचक का नाम : श्रवणराम पिता का नाम: सांवतराम गृह संख्या : 44 उम्र : 53 लिंग : पुरुष    | 414 | LGZ2620235       | निर्वाचक का नाम : कमली पति का नाम: श्रवणराम गृह संख्या : 44 उम्र : 53 लिंग : महिला       |
| 415 | IID1437474       | निर्वाचक का नाम : बिशना राम पिता का नाम: उमा राम गृह संख्या : 44 उम्र : 36 लिंग : पुरुष | 416 | IID1068436       | निर्वाचक का नाम : अनुपा राम पिता का नाम: श्रावण राम गृह संख्या : 44 उम्र : 29 लिंग : पुरुष | 417 | IID1437300       | निर्वाचक का नाम : राजू पति का नाम: बिशना राम गृह संख्या : 44 उम्र : 28 लिंग : महिला      |
| 418 | LGZ3195930       | निर्वाचक का नाम : पुष्पा पति का नाम: भंवरसिंह गृह संख्या : 45 उम्र : 70 लिंग : महिला    | 419 | LGZ2999571       | निर्वाचक का नाम : छैलूसिंह पिता का नाम: भंवरसिंह गृह संख्या : 45 उम्र : 45 लिंग : पुरुष    | 420 | LGZ2999381       | निर्वाचक का नाम : मूणी पति का नाम: छैलूसिंह गृह संख्या : 45 उम्र : 43 लिंग : महिला       |

## अनुभाग की संख्या व नाम : 1-मुख्य सड़क से राजीव गांधी पाठशाला की तरफ का,मोतीगढ़

|     |                  |   |             |     |                  |  |             |     |                  |  |             |
|-----|------------------|---|-------------|-----|------------------|--|-------------|-----|------------------|--|-------------|
| 421 | IID0109983       | निर्वाचक का नाम : समेर सिंह<br>पिता का नाम: भवर सिंह<br>गृह संख्या : 45<br>उम्र : 36 लिंग : पुरुष   | फोटो उपलब्ध | 422 | IID0763771       | निर्वाचक का नाम : जगदीश सिंह<br>पिता का नाम: सुमेरसिंह<br>गृह संख्या : 45<br>उम्र : 33 लिंग : पुरुष        | फोटो उपलब्ध | 423 | IID1007277       | निर्वाचक का नाम : पुनम कंवर<br>पति का नाम: जगदीश सिंह<br>गृह संख्या : 45<br>उम्र : 28 लिंग : महिला   | फोटो उपलब्ध |
| 424 | RJ/02/012/310232 | निर्वाचक का नाम : गोमदसिंह<br>पिता का नाम: बुधसिंह<br>गृह संख्या : 46<br>उम्र : 66 लिंग : पुरुष     | फोटो उपलब्ध | 425 | RJ/02/012/310083 | निर्वाचक का नाम : गीता<br>पति का नाम: गोमदसिंह<br>गृह संख्या : 46<br>उम्र : 63 लिंग : महिला                | फोटो उपलब्ध | 426 | RJ/02/012/310242 | निर्वाचक का नाम : लिच्छमणसिंह<br>पिता का नाम: गोमदसिंह<br>गृह संख्या : 46<br>उम्र : 45 लिंग : पुरुष  | फोटो उपलब्ध |
| 427 | IID0763839       | निर्वाचक का नाम : महावीरसिंह<br>पिता का नाम: गोमदसिंह<br>गृह संख्या : 46<br>उम्र : 33 लिंग : पुरुष  | फोटो उपलब्ध | 428 | IID0469593       | निर्वाचक का नाम : किरण कंवर<br>पति का नाम: महावीर सिंह<br>गृह संख्या : 46<br>उम्र : 32 लिंग : महिला        | फोटो उपलब्ध | 429 | IID0763847       | निर्वाचक का नाम : विक्रमसिंह<br>पिता का नाम: गोमदसिंह<br>गृह संख्या : 46<br>उम्र : 31 लिंग : पुरुष   | फोटो उपलब्ध |
| 430 | RJ/02/012/310244 | निर्वाचक का नाम : जेठुसिंह<br>पिता का नाम: मेघसिंह<br>गृह संख्या : 48<br>उम्र : 56 लिंग : पुरुष     | फोटो उपलब्ध | 431 | RJ/02/012/310087 | निर्वाचक का नाम : हवाकंवर<br>पति का नाम: जेठुसिंह<br>गृह संख्या : 48<br>उम्र : 52 लिंग : महिला             | फोटो उपलब्ध | 432 | IID1071265       | निर्वाचक का नाम : समुंदर सिंह<br>पिता का नाम: जेधू सिंह<br>गृह संख्या : 48<br>उम्र : 27 लिंग : पुरुष | फोटो उपलब्ध |
| 433 | IID1363548       | निर्वाचक का नाम : मोहनी कंवर<br>पिता का नाम: जेठू सिंह<br>गृह संख्या : 48<br>उम्र : 23 लिंग : महिला | फोटो उपलब्ध | 434 | IID1299338       | निर्वाचक का नाम : श्रवण सिंह राठौड़<br>पिता का नाम: जेठू सिंह<br>गृह संख्या : 48<br>उम्र : 21 लिंग : पुरुष | फोटो उपलब्ध | 435 | RJ/02/012/310113 | निर्वाचक का नाम : भंवरी<br>पति का नाम: सुरजाराम<br>गृह संख्या : 49<br>उम्र : 89 लिंग : महिला         | फोटो उपलब्ध |
| 436 | LGZ2332096       | निर्वाचक का नाम : मालूराम<br>पिता का नाम: सुरजाराम<br>गृह संख्या : 49<br>उम्र : 62 लिंग : पुरुष     | फोटो उपलब्ध | 437 | IID0763896       | निर्वाचक का नाम : देवाराम<br>पिता का नाम: मालाराम<br>गृह संख्या : 49<br>उम्र : 35 लिंग : पुरुष             | फोटो उपलब्ध | 438 | IID0763870       | निर्वाचक का नाम : कानाराम<br>पिता का नाम: मालाराम<br>गृह संख्या : 49<br>उम्र : 34 लिंग : पुरुष       | फोटो उपलब्ध |
| 439 | IID0789339       | निर्वाचक का नाम : गंगा<br>पति का नाम: कनाराम<br>गृह संख्या : 49<br>उम्र : 32 लिंग : महिला           | फोटो उपलब्ध | 440 | IID1824929       | निर्वाचक का नाम : ओमाराम<br>पिता का नाम: माला राम<br>गृह संख्या : 49<br>उम्र : 21 लिंग : पुरुष             | फोटो उपलब्ध | 441 | IID1824937       | निर्वाचक का नाम : नरसी राम<br>पिता का नाम: माला राम<br>गृह संख्या : 49<br>उम्र : 20 लिंग : पुरुष     | फोटो उपलब्ध |
| 442 | IID0241935       | निर्वाचक का नाम : गोपालराम<br>पिता का नाम: मुकनाराम<br>गृह संख्या : 50<br>उम्र : 86 लिंग : पुरुष    | फोटो उपलब्ध | 443 | IID0241943       | निर्वाचक का नाम : चान्दा<br>पति का नाम: गोपालराम<br>गृह संख्या : 50<br>उम्र : 81 लिंग : महिला              | फोटो उपलब्ध | 444 | IID0241950       | निर्वाचक का नाम : भंवरलाल<br>पिता का नाम: गोपालराम<br>गृह संख्या : 50<br>उम्र : 56 लिंग : पुरुष      | फोटो उपलब्ध |
| 445 | LGZ2999787       | निर्वाचक का नाम : भंवरी<br>पति का नाम: भंवरराम<br>गृह संख्या : 50<br>उम्र : 54 लिंग : महिला         | फोटो उपलब्ध | 446 | LGZ2999779       | निर्वाचक का नाम : दलीप<br>पिता का नाम: गोपालराम<br>गृह संख्या : 50<br>उम्र : 53 लिंग : पुरुष               | फोटो उपलब्ध | 447 | IID0323469       | निर्वाचक का नाम : मोडाराम<br>पिता का नाम: गोपालराम<br>गृह संख्या : 50<br>उम्र : 53 लिंग : पुरुष      | फोटो उपलब्ध |
| 448 | IID0039925       | निर्वाचक का नाम : जगदीश<br>पिता का नाम: उमाराम<br>गृह संख्या : 50<br>उम्र : 42 लिंग : पुरुष         | फोटो उपलब्ध | 449 | IID1559889       | निर्वाचक का नाम : रेवंती<br>पति का नाम: जगदीश<br>गृह संख्या : 50<br>उम्र : 38 लिंग : महिला                 | फोटो उपलब्ध | 450 | IID1688985       | निर्वाचक का नाम : कांता<br>पति का नाम: किशन लाल<br>गृह संख्या : 50<br>उम्र : 35 लिंग : महिला         | फोटो उपलब्ध |

अनुभाग की संख्या व नाम : 1-मुख्य सड़क से राजीव गांधी पाठशाला की तरफ का,मोतीगढ

|   |                                 |   |                                 |   |                                 |
|---|---------------------------------|---|---------------------------------|---|---------------------------------|
| 451<br>निर्वाचक का नाम : विधा<br>पति का नाम: दलीप<br>गृह संख्या : 50<br>उम्र : 33 लिंग : महिला            | IID0570457<br>फोटो उपलब्ध       | 452<br>निर्वाचक का नाम : किशनलाल<br>पिता का नाम: गोपालराम<br>गृह संख्या : 50<br>उम्र : 31 लिंग : पुरुष        | IID0570473<br>फोटो उपलब्ध       | 453<br>निर्वाचक का नाम : जेठाराम<br>पिता का नाम: गोपालराम<br>गृह संख्या : 50<br>उम्र : 30 लिंग : पुरुष    | IID0763904<br>फोटो उपलब्ध       |
| 454<br>निर्वाचक का नाम : भागीराम<br>पिता का नाम: गोपालराम<br>गृह संख्या : 50<br>उम्र : 30 लिंग : पुरुष    | IID0763912<br>फोटो उपलब्ध       | 455<br>निर्वाचक का नाम : अनिता<br>पति का नाम: भीखा राम<br>गृह संख्या : 50<br>उम्र : 30 लिंग : महिला           | IID1343722<br>फोटो उपलब्ध       | 456<br>निर्वाचक का नाम : किसनी<br>पति का नाम: दीपाराम<br>गृह संख्या : 51<br>उम्र : 81 लिंग : महिला        | RJ/02/012/310047<br>फोटो उपलब्ध |
| 457<br>निर्वाचक का नाम : हरूराम<br>पिता का नाम: दीपाराम<br>गृह संख्या : 51<br>उम्र : 62 लिंग : पुरुष      | RJ/02/012/310172<br>फोटो उपलब्ध | 458<br>निर्वाचक का नाम : लिछमा<br>पति का नाम: हरूराम<br>गृह संख्या : 51<br>उम्र : 58 लिंग : महिला             | RJ/02/012/310046<br>फोटो उपलब्ध | 459<br>निर्वाचक का नाम : हड़मान राम<br>पिता का नाम: नराणाराम<br>गृह संख्या : 51<br>उम्र : 54 लिंग : पुरुष | IID0763920<br>फोटो उपलब्ध       |
| 460<br>निर्वाचक का नाम : नल्थूराम<br>पिता का नाम: दीपाराम<br>गृह संख्या : 51<br>उम्र : 52 लिंग : पुरुष    | RJ/02/012/310171<br>फोटो उपलब्ध | 461<br>निर्वाचक का नाम : मोहनराम<br>पिता का नाम: दीपाराम<br>गृह संख्या : 51<br>उम्र : 45 लिंग : पुरुष         | LGZ2620243<br>फोटो उपलब्ध       | 462<br>निर्वाचक का नाम : मघा राम<br>पिता का नाम: दीपाराम<br>गृह संख्या : 51<br>उम्र : 43 लिंग : पुरुष     | LGZ2998102<br>फोटो उपलब्ध       |
| 463<br>निर्वाचक का नाम : मधीदेवी<br>पति का नाम: हड़मानाराम<br>गृह संख्या : 51<br>उम्र : 41 लिंग : महिला   | IID0655035<br>फोटो उपलब्ध       | 464<br>निर्वाचक का नाम : विधा<br>पति का नाम: नल्थूराम<br>गृह संख्या : 51<br>उम्र : 39 लिंग : महिला            | IID0655043<br>फोटो उपलब्ध       | 465<br>निर्वाचक का नाम : शायन्तीदेवी<br>पति का नाम: मोहनराम<br>गृह संख्या : 51<br>उम्र : 34 लिंग : महिला  | IID0655050<br>फोटो उपलब्ध       |
| 466<br>निर्वाचक का नाम : मकबूब अली<br>पिता का नाम: हुसैन खां<br>गृह संख्या : 51<br>उम्र : 34 लिंग : पुरुष | IID0763946<br>फोटो उपलब्ध       | 467<br>निर्वाचक का नाम : मोहब्बत खां<br>पिता का नाम: मोहम्मद खां<br>गृह संख्या : 51<br>उम्र : 33 लिंग : पुरुष | IID0349068<br>फोटो उपलब्ध       | 468<br>निर्वाचक का नाम : याकूब खान<br>पिता का नाम: हुसैन खां<br>गृह संख्या : 51<br>उम्र : 30 लिंग : पुरुष | IID0763938<br>फोटो उपलब्ध       |
| 469<br>निर्वाचक का नाम : पूनम नाई<br>पति का नाम: मघा राम<br>गृह संख्या : 51<br>उम्र : 30 लिंग : महिला     | IID1343714<br>फोटो उपलब्ध       | 470<br>निर्वाचक का नाम : भगवती<br>पति का नाम: सुनील नाई<br>गृह संख्या : 51<br>उम्र : 28 लिंग : महिला          | IID1542000<br>फोटो उपलब्ध       | 471<br>निर्वाचक का नाम : रामदेव नाई<br>पिता का नाम: हरूराम<br>गृह संख्या : 51<br>उम्र : 25 लिंग : पुरुष   | IID1688407<br>फोटो उपलब्ध       |
| 472<br>निर्वाचक का नाम : मोनिका<br>पति का नाम: याकूब अली<br>गृह संख्या : 51<br>उम्र : 23 लिंग : महिला     | IID1553833<br>फोटो उपलब्ध       | 473<br>निर्वाचक का नाम : मांगी कुमारी<br>पति का नाम: रामदेव नाई<br>गृह संख्या : 51<br>उम्र : 22 लिंग : महिला  | IID1688381<br>फोटो उपलब्ध       | 474<br>निर्वाचक का नाम : रूखमा<br>पति का नाम: तेजाराम<br>गृह संख्या : 52<br>उम्र : 96 लिंग : महिला        | RJ/02/012/310045<br>फोटो उपलब्ध |
| 475<br>निर्वाचक का नाम : भानीराम<br>पिता का नाम: तेजाराम<br>गृह संख्या : 52<br>उम्र : 61 लिंग : पुरुष     | RJ/02/012/310195<br>फोटो उपलब्ध | 476<br>निर्वाचक का नाम : विमला<br>पति का नाम: भानीराम<br>गृह संख्या : 52<br>उम्र : 58 लिंग : महिला            | LGZ2332112<br>फोटो उपलब्ध       | 477<br>निर्वाचक का नाम : कल्याणराम<br>पिता का नाम: तेजाराम<br>गृह संख्या : 52<br>उम्र : 46 लिंग : पुरुष   | LGZ3195955<br>फोटो उपलब्ध       |
| 478<br>निर्वाचक का नाम : केशुराम<br>पिता का नाम: तेजाराम<br>गृह संख्या : 52<br>उम्र : 44 लिंग : पुरुष     | LGZ3195963<br>फोटो उपलब्ध       | 479<br>निर्वाचक का नाम : कविता<br>पति का नाम: केशुराम<br>गृह संख्या : 52<br>उम्र : 37 लिंग : महिला            | IID1221530<br>फोटो उपलब्ध       | 480<br>निर्वाचक का नाम : सोहन लाल<br>पिता का नाम: खीया राम<br>गृह संख्या : 53<br>उम्र : 76 लिंग : पुरुष   | IID0415406<br>फोटो उपलब्ध       |

अनुभाग की संख्या व नाम : 1-मुख्य सड़क से राजीव गांधी पाठशाला की तरफ का,मोतीगढ

|     |                  |   |             |     |                  |   |             |     |                  |  |             |
|-----|------------------|---|-------------|-----|------------------|---|-------------|-----|------------------|--|-------------|
| 481 | IID1768563       | निर्वाचक का नाम : जगमालाराम<br>पिता का नाम: खीयाराम<br>गृह संख्या : 53<br>उम्र : 74 लिंग : पुरुष      | फोटो उपलब्ध | 482 | IID1745249       | निर्वाचक का नाम : सावित्री<br>पति का नाम: लालाराम<br>गृह संख्या : 53<br>उम्र : 73 लिंग : महिला        | फोटो उपलब्ध | 483 | IID1768555       | निर्वाचक का नाम : मूर्ति देवी<br>पति का नाम: जगमालाराम<br>गृह संख्या : 53<br>उम्र : 70 लिंग : महिला  | फोटो उपलब्ध |
| 484 | LGZ2998318       | निर्वाचक का नाम : राजेंद्र कुमार<br>पिता का नाम: लालाराम<br>गृह संख्या : 53<br>उम्र : 41 लिंग : पुरुष | फोटो उपलब्ध | 485 | LGZ2332328       | निर्वाचक का नाम : मदन लाल लिम्बा<br>पिता का नाम: लालाराम<br>गृह संख्या : 53<br>उम्र : 41 लिंग : पुरुष | फोटो उपलब्ध | 486 | IID0570499       | निर्वाचक का नाम : इन्दिरा<br>पति का नाम: राजेंद्र कुमार<br>गृह संख्या : 53<br>उम्र : 40 लिंग : महिला | फोटो उपलब्ध |
| 487 | IID0109992       | निर्वाचक का नाम : सुमन<br>पति का नाम: मदन लाल<br>गृह संख्या : 53<br>उम्र : 38 लिंग : महिला            | फोटो उपलब्ध | 488 | LGZ3196409       | निर्वाचक का नाम : सुरेश कुमार<br>पिता का नाम: लालाराम<br>गृह संख्या : 53<br>उम्र : 36 लिंग : पुरुष    | फोटो उपलब्ध | 489 | IID0110007       | निर्वाचक का नाम : मनोज कुमार<br>पिता का नाम: जगमाला राम<br>गृह संख्या : 53<br>उम्र : 36 लिंग : पुरुष | फोटो उपलब्ध |
| 490 | IID0110016       | निर्वाचक का नाम : भागीरथ<br>पिता का नाम: जगमाला राम<br>गृह संख्या : 53<br>उम्र : 35 लिंग : पुरुष      | फोटो उपलब्ध | 491 | IID0570481       | निर्वाचक का नाम : कमलेश<br>पति का नाम: सुरेशकुमार<br>गृह संख्या : 53<br>उम्र : 34 लिंग : महिला        | फोटो उपलब्ध | 492 | IID0655076       | निर्वाचक का नाम : चिडिया रानी<br>पति का नाम: मनोजकुमार<br>गृह संख्या : 53<br>उम्र : 34 लिंग : महिला  | फोटो उपलब्ध |
| 493 | IID0875559       | निर्वाचक का नाम : भागी देवी<br>पति का नाम: राम कुमार<br>गृह संख्या : 55<br>उम्र : 64 लिंग : महिला     | फोटो उपलब्ध | 494 | IID0415422       | निर्वाचक का नाम : बाला देवी<br>पति का नाम: राधा कृष्ण<br>गृह संख्या : 55<br>उम्र : 47 लिंग : महिला    | फोटो उपलब्ध | 495 | LGZ3312873       | निर्वाचक का नाम : राधा कृष्ण<br>पिता का नाम: लाधूराम<br>गृह संख्या : 55<br>उम्र : 46 लिंग : पुरुष    | फोटो उपलब्ध |
| 496 | IID1007525       | निर्वाचक का नाम : मधाराम<br>पिता का नाम: कुम्भाराम<br>गृह संख्या : 55<br>उम्र : 39 लिंग : पुरुष       | फोटो उपलब्ध | 497 | IID1007509       | निर्वाचक का नाम : श्रवण कुमार<br>पिता का नाम: आइदान<br>गृह संख्या : 55<br>उम्र : 28 लिंग : पुरुष      | फोटो उपलब्ध | 498 | IID1007491       | निर्वाचक का नाम : इनायत खां<br>पिता का नाम: अरसाद खां<br>गृह संख्या : 55<br>उम्र : 27 लिंग : महिला   | फोटो उपलब्ध |
| 499 | IID1007517       | निर्वाचक का नाम : शिवलाल नाई<br>पिता का नाम: मूलाराम<br>गृह संख्या : 55<br>उम्र : 27 लिंग : पुरुष     | फोटो उपलब्ध | 500 | IID1516152       | निर्वाचक का नाम : मैना<br>पिता का नाम: राधाकृष्ण<br>गृह संख्या : 55<br>उम्र : 24 लिंग : महिला         | फोटो उपलब्ध | 501 | IID1803030       | निर्वाचक का नाम : रणवीर<br>पिता का नाम: राधा कृष्ण<br>गृह संख्या : 55<br>उम्र : 20 लिंग : पुरुष      | फोटो उपलब्ध |
| 502 | RJ/02/012/310334 | निर्वाचक का नाम : गोमती<br>पति का नाम: कालूराम<br>गृह संख्या : 56<br>उम्र : 82 लिंग : महिला           | फोटो उपलब्ध | 503 | RJ/02/012/310169 | निर्वाचक का नाम : धुडाराम<br>पिता का नाम: कालूराम<br>गृह संख्या : 56<br>उम्र : 61 लिंग : पुरुष        | फोटो उपलब्ध | 504 | RJ/02/012/309375 | निर्वाचक का नाम : पुष्पा<br>पति का नाम: धुडाराम<br>गृह संख्या : 56<br>उम्र : 58 लिंग : महिला         | फोटो उपलब्ध |
| 505 | RJ/02/012/310338 | निर्वाचक का नाम : किशोर कुमार<br>पिता का नाम: कालूराम<br>गृह संख्या : 56<br>उम्र : 58 लिंग : पुरुष    | फोटो उपलब्ध | 506 | LGZ2332138       | निर्वाचक का नाम : कमला<br>पति का नाम: किशोर कुमार<br>गृह संख्या : 56<br>उम्र : 56 लिंग : महिला        | फोटो उपलब्ध | 507 | RJ/02/012/310308 | निर्वाचक का नाम : शेराराम<br>पिता का नाम: कालूराम<br>गृह संख्या : 56<br>उम्र : 56 लिंग : पुरुष       | फोटो उपलब्ध |
| 508 | RJ/02/012/310335 | निर्वाचक का नाम : गीता<br>पति का नाम: शेराराम<br>गृह संख्या : 56<br>उम्र : 53 लिंग : महिला            | फोटो उपलब्ध | 509 | LGZ2999753       | निर्वाचक का नाम : रतनलाल<br>पिता का नाम: कालूराम<br>गृह संख्या : 56<br>उम्र : 45 लिंग : पुरुष         | फोटो उपलब्ध | 510 | LGZ3312881       | निर्वाचक का नाम : पुनमचन्द<br>पिता का नाम: कालूराम<br>गृह संख्या : 56<br>उम्र : 38 लिंग : पुरुष      | फोटो उपलब्ध |

|  |                                 |  |                                 |   |                                 |
|--|---------------------------------|--|---------------------------------|---|---------------------------------|
| 511<br>निर्वाचक का नाम : राधा देवी<br>पति का नाम: रतनलाल<br>गृह संख्या : 56<br>उम्र : 38 लिंग : महिला        | IID0110025<br>फोटो उपलब्ध       | 512<br>निर्वाचक का नाम : धापू लिंबा<br>पिता का नाम: धूडाराम<br>गृह संख्या : 56<br>उम्र : 27 लिंग : महिला     | IID1073899<br>फोटो उपलब्ध       | 513<br>निर्वाचक का नाम : ममता कुमारी<br>पिता का नाम: किशोर राम<br>गृह संख्या : 56<br>उम्र : 26 लिंग : महिला | IID1635705<br>फोटो उपलब्ध       |
| 514<br>निर्वाचक का नाम : परमेश्वरी<br>पिता का नाम: धुरा राम<br>गृह संख्या : 56<br>उम्र : 23 लिंग : महिला     | IID1608660<br>फोटो उपलब्ध       | 515<br>निर्वाचक का नाम : सरिता<br>पिता का नाम: किशोर राम<br>गृह संख्या : 56<br>उम्र : 22 लिंग : महिला        | IID1632728<br>फोटो उपलब्ध       | 516<br>निर्वाचक का नाम : अशोक कुमार<br>पिता का नाम: धुरा राम<br>गृह संख्या : 56<br>उम्र : 21 लिंग : पुरुष   | IID1604966<br>फोटो उपलब्ध       |
| 517<br>निर्वाचक का नाम : अनोपकंवर<br>पति का नाम: शिवनाथ सिंह<br>गृह संख्या : 57<br>उम्र : 96 लिंग : महिला    | RJ/02/012/310358<br>फोटो उपलब्ध | 518<br>निर्वाचक का नाम : आसूसिंह<br>पिता का नाम: शिवनाथ सिंह<br>गृह संख्या : 57<br>उम्र : 62 लिंग : पुरुष    | RJ/02/012/310369<br>फोटो उपलब्ध | 519<br>निर्वाचक का नाम : केलु कंवर<br>पति का नाम: आसूसिंह<br>गृह संख्या : 57<br>उम्र : 60 लिंग : महिला      | LGZ2620300<br>फोटो उपलब्ध       |
| 520<br>निर्वाचक का नाम : धनेसिंह<br>पिता का नाम: शिवनाथ सिंह<br>गृह संख्या : 57<br>उम्र : 54 लिंग : पुरुष    | RJ/02/012/310364<br>फोटो उपलब्ध | 521<br>निर्वाचक का नाम : सुमनकंवर<br>पति का नाम: धनेसिंह<br>गृह संख्या : 57<br>उम्र : 52 लिंग : महिला        | LGZ2620318<br>फोटो उपलब्ध       | 522<br>निर्वाचक का नाम : रतनसिंह<br>पिता का नाम: शिवनाथसिंह<br>गृह संख्या : 57<br>उम्र : 52 लिंग : पुरुष    | RJ/02/012/310365<br>फोटो उपलब्ध |
| 523<br>निर्वाचक का नाम : मंजु कंवर<br>पति का नाम: रतन सिंह<br>गृह संख्या : 57<br>उम्र : 43 लिंग : महिला      | IID0763987<br>फोटो उपलब्ध       | 524<br>निर्वाचक का नाम : सादुल सिंह<br>पिता का नाम: शिवनाथ सिंह<br>गृह संख्या : 57<br>उम्र : 36 लिंग : पुरुष | IID0110034<br>फोटो उपलब्ध       | 525<br>निर्वाचक का नाम : राधा कंवर<br>पति का नाम: सादुल सिंह<br>गृह संख्या : 57<br>उम्र : 32 लिंग : महिला   | IID0763888<br>फोटो उपलब्ध       |
| 526<br>निर्वाचक का नाम : दीवान सिंह<br>पिता का नाम: आसू सिंह<br>गृह संख्या : 57<br>उम्र : 24 लिंग : पुरुष    | IID1633874<br>फोटो उपलब्ध       | 527<br>निर्वाचक का नाम : ओमसिंह<br>पिता का नाम: धनसिंह<br>गृह संख्या : 57<br>उम्र : 20 लिंग : पुरुष          | IID1792258<br>फोटो उपलब्ध       | 528<br>निर्वाचक का नाम : ममता<br>पिता का नाम: धने सिंह<br>गृह संख्या : 57<br>उम्र : 19 लिंग : महिला         | IID1855345<br>फोटो उपलब्ध       |
| 529<br>निर्वाचक का नाम : शैतानसिंह<br>पिता का नाम: बींजराज सिंह<br>गृह संख्या : 58<br>उम्र : 91 लिंग : पुरुष | RJ/02/012/310157<br>फोटो उपलब्ध | 530<br>निर्वाचक का नाम : सिरिकंवर<br>पति का नाम: शैतानसिंह<br>गृह संख्या : 58<br>उम्र : 86 लिंग : महिला      | RJ/02/012/310155<br>फोटो उपलब्ध | 531<br>निर्वाचक का नाम : मोडसिंह<br>पिता का नाम: शैतानसिंह<br>गृह संख्या : 58<br>उम्र : 56 लिंग : पुरुष     | RJ/02/012/310288<br>फोटो उपलब्ध |
| 532<br>निर्वाचक का नाम : प्रतापसिंह<br>पिता का नाम: शैतानसिंह<br>गृह संख्या : 58<br>उम्र : 53 लिंग : पुरुष   | RJ/02/012/310350<br>फोटो उपलब्ध | 533<br>निर्वाचक का नाम : गुडडी<br>पति का नाम: मोडसिंह<br>गृह संख्या : 58<br>उम्र : 44 लिंग : महिला           | LGZ2999407<br>फोटो उपलब्ध       | 534<br>निर्वाचक का नाम : दुलसिंह<br>पिता का नाम: शैतानसिंह<br>गृह संख्या : 58<br>उम्र : 42 लिंग : पुरुष     | LGZ2999803<br>फोटो उपलब्ध       |
| 535<br>निर्वाचक का नाम : पपूकंवर<br>पति का नाम: प्रतापसिंह<br>गृह संख्या : 58<br>उम्र : 42 लिंग : महिला      | LGZ2999415<br>फोटो उपलब्ध       | 536<br>निर्वाचक का नाम : मंजु कंवर<br>पति का नाम: दुलसिंह<br>गृह संख्या : 58<br>उम्र : 36 लिंग : महिला       | IID0655142<br>फोटो उपलब्ध       | 537<br>निर्वाचक का नाम : भादरसिंह<br>पिता का नाम: मोडसिंह<br>गृह संख्या : 58<br>उम्र : 19 लिंग : पुरुष      | IID1852698<br>फोटो उपलब्ध       |
| 538<br>निर्वाचक का नाम : नथूसिंह<br>पिता का नाम: चीमनसिंह<br>गृह संख्या : 59<br>उम्र : 91 लिंग : पुरुष       | RJ/02/012/310341<br>फोटो उपलब्ध | 539<br>निर्वाचक का नाम : सोनकंवर<br>पति का नाम: नथूसिंह<br>गृह संख्या : 59<br>उम्र : 85 लिंग : महिला         | RJ/02/012/310357<br>फोटो उपलब्ध | 540<br>निर्वाचक का नाम : राऊसिंह<br>पिता का नाम: नथूसिंह<br>गृह संख्या : 59<br>उम्र : 54 लिंग : पुरुष       | RJ/02/012/310343<br>फोटो उपलब्ध |

|     |                  |  |     |            |   |     |            |  |
|-----|------------------|--|-----|------------|---|-----|------------|--|
| 541 | LGZ2999555       | निर्वाचक का नाम : मागूकंवर<br>पति का नाम: राऊसिंह<br>गृह संख्या : 59<br>उम्र : 45 लिंग : महिला         | 542 | IID1221324 | निर्वाचक का नाम : राजू सिंह<br>पिता का नाम: भंवर सिंह<br>गृह संख्या : 59<br>उम्र : 38 लिंग : पुरुष    | 543 | IID1221340 | निर्वाचक का नाम : पुष्पा<br>पति का नाम: राजू सिंह<br>गृह संख्या : 59<br>उम्र : 31 लिंग : महिला         |
| 544 | IID1221902       | निर्वाचक का नाम : कोजू सिंह<br>पिता का नाम: नथू सिंह<br>गृह संख्या : 59<br>उम्र : 25 लिंग : पुरुष      | 545 | IID1579473 | निर्वाचक का नाम : आसा कंवर<br>पति का नाम: कोजू सिंह<br>गृह संख्या : 59<br>उम्र : 24 लिंग : महिला      | 546 | IID1553775 | निर्वाचक का नाम : रामसिंह<br>पिता का नाम: रऊसिंह<br>गृह संख्या : 59<br>उम्र : 21 लिंग : पुरुष          |
| 547 | RJ/02/012/310156 | निर्वाचक का नाम : मूल कंवर<br>पति का नाम: हुकमसिंह<br>गृह संख्या : 60<br>उम्र : 84 लिंग : महिला        | 548 | IID0130708 | निर्वाचक का नाम : जेठमल<br>पिता का नाम: किसनाराम<br>गृह संख्या : 60<br>उम्र : 65 लिंग : पुरुष         | 549 | IID0130716 | निर्वाचक का नाम : पार्वती<br>पति का नाम: जेठमल<br>गृह संख्या : 60<br>उम्र : 63 लिंग : महिला            |
| 550 | IID0130690       | निर्वाचक का नाम : ओम प्रकाश सोनी<br>पिता का नाम: किशन लाल<br>गृह संख्या : 60<br>उम्र : 62 लिंग : पुरुष | 551 | LGZ2999720 | निर्वाचक का नाम : कौशल्या<br>पति का नाम: ओमप्रकाश<br>गृह संख्या : 60<br>उम्र : 61 लिंग : महिला        | 552 | IID0570523 | निर्वाचक का नाम : पुखराज<br>पिता का नाम: जेठमल<br>गृह संख्या : 60<br>उम्र : 31 लिंग : पुरुष            |
| 553 | IID0844381       | निर्वाचक का नाम : अशोक<br>पिता का नाम: ओमप्रकाश<br>गृह संख्या : 60<br>उम्र : 31 लिंग : महिला           | 554 | IID0875567 | निर्वाचक का नाम : सुनिल सोनी<br>पिता का नाम: जेठमल सोनी<br>गृह संख्या : 60<br>उम्र : 29 लिंग : पुरुष  | 555 | IID1221423 | निर्वाचक का नाम : पूजा सोनी<br>पति का नाम: अशोक सोनी<br>गृह संख्या : 60<br>उम्र : 28 लिंग : महिला      |
| 556 | IID1221415       | निर्वाचक का नाम : हडमान<br>पिता का नाम: ओमप्रकाश<br>गृह संख्या : 60<br>उम्र : 27 लिंग : पुरुष          | 557 | IID1299395 | निर्वाचक का नाम : दिनेश कुमार सोनी<br>पिता का नाम: जेठमल<br>गृह संख्या : 60<br>उम्र : 26 लिंग : पुरुष | 558 | IID1363969 | निर्वाचक का नाम : नवरतन सोनी<br>पिता का नाम: जेठाराम सोनी<br>गृह संख्या : 60<br>उम्र : 23 लिंग : पुरुष |
| 559 | IID0258087       | निर्वाचक का नाम : भीखसिंह<br>पिता का नाम: हुकमसिंह<br>गृह संख्या : 61<br>उम्र : 62 लिंग : पुरुष        | 560 | IID0258095 | निर्वाचक का नाम : सूरजसिंह<br>पिता का नाम: हुकमसिंह<br>गृह संख्या : 61<br>उम्र : 58 लिंग : पुरुष      | 561 | IID0258103 | निर्वाचक का नाम : भानीसिंह<br>पिता का नाम: हुकमसिंह<br>गृह संख्या : 61<br>उम्र : 56 लिंग : पुरुष       |
| 562 | IID0258111       | निर्वाचक का नाम : अनोपसिंह<br>पिता का नाम: हुकमसिंह<br>गृह संख्या : 61<br>उम्र : 47 लिंग : पुरुष       | 563 | IID0109965 | निर्वाचक का नाम : पन्ने सिंह<br>पिता का नाम: हुकमसिंह<br>गृह संख्या : 61<br>उम्र : 45 लिंग : पुरुष    | 564 | IID0039958 | निर्वाचक का नाम : राजूकंवर<br>पति का नाम: भीखसिंह<br>गृह संख्या : 61<br>उम्र : 44 लिंग : महिला         |
| 565 | LGZ3195997       | निर्वाचक का नाम : डालूकंवर<br>पति का नाम: सूरजसिंह<br>गृह संख्या : 61<br>उम्र : 44 लिंग : महिला        | 566 | IID0039941 | निर्वाचक का नाम : भीखा राम<br>पिता का नाम: गोपाल राम<br>गृह संख्या : 61<br>उम्र : 38 लिंग : पुरुष     | 567 | IID0764001 | निर्वाचक का नाम : सन्तोष कंवर<br>पति का नाम: अनोप सिंह<br>गृह संख्या : 61<br>उम्र : 35 लिंग : महिला    |
| 568 | IID0764019       | निर्वाचक का नाम : गीता कंवर<br>पति का नाम: पन्ने सिंह<br>गृह संख्या : 61<br>उम्र : 34 लिंग : महिला     | 569 | IID0763995 | निर्वाचक का नाम : प्रेम सिंह<br>पिता का नाम: हुकम सिंह<br>गृह संख्या : 61<br>उम्र : 33 लिंग : पुरुष   | 570 | IID1074251 | निर्वाचक का नाम : छेलसिंह<br>पिता का नाम: भीख सिंग<br>गृह संख्या : 61<br>उम्र : 30 लिंग : पुरुष        |

अनुभाग की संख्या व नाम : 1-मुख्य सड़क से राजीव गांधी पाठशाला की तरफ का,मोतीगढ

|     |                  |   |             |     |                  |  |             |     |                  |   |             |
|-----|------------------|---|-------------|-----|------------------|--|-------------|-----|------------------|---|-------------|
| 571 | IID1007152       | निर्वाचक का नाम : कान्ता पति का नाम: प्रेम सिंह<br>गृह संख्या : 61<br>उम्र : 28 लिंग : महिला          | फोटो उपलब्ध | 572 | IID1074376       | निर्वाचक का नाम : सोहन सिंह<br>पिता का नाम: सर्ज सिंह<br>गृह संख्या : 61<br>उम्र : 28 लिंग : पुरुष     | फोटो उपलब्ध | 573 | IID1363647       | निर्वाचक का नाम : ईश्वर सिंह<br>पिता का नाम: भानी सिंह<br>गृह संख्या : 61<br>उम्र : 25 लिंग : पुरुष | फोटो उपलब्ध |
| 574 | IID1440924       | निर्वाचक का नाम : मोहन सिंह<br>पिता का नाम: सुरजमाल सिंह<br>गृह संख्या : 61<br>उम्र : 25 लिंग : पुरुष | फोटो उपलब्ध | 575 | IID1462498       | निर्वाचक का नाम : सवाई सिंह<br>पिता का नाम: भानी सिंह<br>गृह संख्या : 61<br>उम्र : 22 लिंग : पुरुष     | फोटो उपलब्ध | 576 | RJ/02/012/310344 | निर्वाचक का नाम : पदमाराम<br>पिता का नाम: विशालाराम<br>गृह संख्या : 64<br>उम्र : 72 लिंग : पुरुष    | फोटो उपलब्ध |
| 577 | RJ/02/012/310280 | निर्वाचक का नाम : मोहनी<br>पति का नाम: पदमाराम<br>गृह संख्या : 64<br>उम्र : 67 लिंग : महिला           | फोटो उपलब्ध | 578 | LGZ3312899       | निर्वाचक का नाम : पदमा<br>पति का नाम: हनुमानाराम<br>गृह संख्या : 64<br>उम्र : 38 लिंग : महिला          | फोटो उपलब्ध | 579 | IID0764035       | निर्वाचक का नाम : जैसराज<br>पिता का नाम: पदमाराम<br>गृह संख्या : 64<br>उम्र : 32 लिंग : पुरुष       | फोटो उपलब्ध |
| 580 | IID0764043       | निर्वाचक का नाम : कन्हैयालाल<br>पिता का नाम: पदमाराम<br>गृह संख्या : 64<br>उम्र : 31 लिंग : पुरुष     | फोटो उपलब्ध | 581 | IID1862606       | निर्वाचक का नाम : राधा प्रजापत<br>पति का नाम: कन्हैया लाल<br>गृह संख्या : 64<br>उम्र : 28 लिंग : महिला | फोटो उपलब्ध | 582 | IID1007095       | निर्वाचक का नाम : मूलचन्द<br>पिता का नाम: पदमाराम<br>गृह संख्या : 64<br>उम्र : 27 लिंग : पुरुष      | फोटो उपलब्ध |
| 583 | IID1862325       | निर्वाचक का नाम : शारदा कुमावत<br>पति का नाम: जैसराज<br>गृह संख्या : 64<br>उम्र : 27 लिंग : महिला     | फोटो उपलब्ध | 584 | IID1554021       | निर्वाचक का नाम : दिनेश लिंबा<br>पिता का नाम: पदमा राम<br>गृह संख्या : 64<br>उम्र : 21 लिंग : पुरुष    | फोटो उपलब्ध | 585 | IID0378182       | निर्वाचक का नाम : सूरजाराम<br>पिता का नाम: कालूराम<br>गृह संख्या : 65<br>उम्र : 57 लिंग : पुरुष     | फोटो उपलब्ध |
| 586 | RJ/02/012/309370 | निर्वाचक का नाम : परमेवरी<br>पति का नाम: सूरजाराम<br>गृह संख्या : 65<br>उम्र : 55 लिंग : महिला        | फोटो उपलब्ध | 587 | RJ/02/012/310401 | निर्वाचक का नाम : बीरबलराम<br>पिता का नाम: कालूराम<br>गृह संख्या : 65<br>उम्र : 54 लिंग : पुरुष        | फोटो उपलब्ध | 588 | RJ/02/012/310449 | निर्वाचक का नाम : पप्पूराम<br>पिता का नाम: कालूराम<br>गृह संख्या : 65<br>उम्र : 52 लिंग : पुरुष     | फोटो उपलब्ध |
| 589 | LGZ2620326       | निर्वाचक का नाम : गीता<br>पति का नाम: बीरबलराम<br>गृह संख्या : 65<br>उम्र : 47 लिंग : महिला           | फोटो उपलब्ध | 590 | IID0764050       | निर्वाचक का नाम : मनोज<br>पति का नाम: पप्पूराम<br>गृह संख्या : 65<br>उम्र : 42 लिंग : महिला            | फोटो उपलब्ध | 591 | IID1842228       | निर्वाचक का नाम : भावना<br>पति का नाम: मुल चंद<br>गृह संख्या : 65<br>उम्र : 30 लिंग : महिला         | फोटो उपलब्ध |
| 592 | IID1007087       | निर्वाचक का नाम : मूलचन्द<br>पिता का नाम: सुरजाराम<br>गृह संख्या : 65<br>उम्र : 27 लिंग : पुरुष       | फोटो उपलब्ध | 593 | IID1602457       | निर्वाचक का नाम : मंजू<br>पिता का नाम: सुरजा राम<br>गृह संख्या : 65<br>उम्र : 26 लिंग : महिला          | फोटो उपलब्ध | 594 | IID1762129       | निर्वाचक का नाम : मदन लाल<br>पिता का नाम: बीरबल राम<br>गृह संख्या : 65<br>उम्र : 25 लिंग : पुरुष    | फोटो उपलब्ध |
| 595 | IID1603026       | निर्वाचक का नाम : किसना<br>पिता का नाम: सुरजा राम<br>गृह संख्या : 65<br>उम्र : 23 लिंग : महिला        | फोटो उपलब्ध | 596 | IID1762152       | निर्वाचक का नाम : अमरचंद<br>पिता का नाम: बिरबल राम<br>गृह संख्या : 65<br>उम्र : 23 लिंग : पुरुष        | फोटो उपलब्ध | 597 | IID1601210       | निर्वाचक का नाम : सुखदेव<br>पिता का नाम: पप्पू राम<br>गृह संख्या : 65<br>उम्र : 22 लिंग : पुरुष     | फोटो उपलब्ध |
| 598 | IID1602200       | निर्वाचक का नाम : सरिता<br>पिता का नाम: पप्पू राम<br>गृह संख्या : 65<br>उम्र : 21 लिंग : महिला        | फोटो उपलब्ध | 599 | IID1761634       | निर्वाचक का नाम : श्री किसन<br>पिता का नाम: बिरबल राम<br>गृह संख्या : 65<br>उम्र : 21 लिंग : पुरुष     | फोटो उपलब्ध | 600 | RJ/02/012/310098 | निर्वाचक का नाम : गवरी<br>पति का नाम: धनाराम<br>गृह संख्या : 66<br>उम्र : 78 लिंग : महिला           | फोटो उपलब्ध |

|     |                  |   |     |                  |  |     |                  |   |
|-----|------------------|---|-----|------------------|--|-----|------------------|---|
| 601 | RJ/02/012/310315 | निर्वाचक का नाम : कोजाराम<br>पिता का नाम: धनाराम<br>गृह संख्या : 66<br>उम्र : 54 लिंग : पुरुष     | 602 | LGZ2620334       | निर्वाचक का नाम : प्रेम<br>पति का नाम: कोजाराम<br>गृह संख्या : 66<br>उम्र : 46 लिंग : महिला                      | 603 | IID0039966       | निर्वाचक का नाम : मूली<br>पति का नाम: श्याम लाल<br>गृह संख्या : 66<br>उम्र : 44 लिंग : महिला      |
| 604 | IID0110043       | निर्वाचक का नाम : दुर्गा<br>पति का नाम: पूनम चन्द<br>गृह संख्या : 66<br>उम्र : 36 लिंग : महिला    | 605 | IID1221928       | निर्वाचक का नाम : रामनिवास कुम्हार<br>पिता का नाम: श्यामलाल कुम्हार<br>गृह संख्या : 66<br>उम्र : 25 लिंग : पुरुष | 606 | IID1456078       | निर्वाचक का नाम : भँवर लाल<br>पिता का नाम: कोजा राम<br>गृह संख्या : 66<br>उम्र : 22 लिंग : पुरुष  |
| 607 | IID1838366       | निर्वाचक का नाम : जयश्री<br>पिता का नाम: कोजा राम<br>गृह संख्या : 66<br>उम्र : 21 लिंग : महिला    | 608 | IID1845338       | निर्वाचक का नाम : मनीषा लिंबा<br>पिता का नाम: श्याम लाल<br>गृह संख्या : 66<br>उम्र : 20 लिंग : महिला             | 609 | IID1843705       | निर्वाचक का नाम : कविता<br>पिता का नाम: श्याम लाल<br>गृह संख्या : 66<br>उम्र : 19 लिंग : महिला    |
| 610 | RJ/02/012/310426 | निर्वाचक का नाम : चुनाराम<br>पिता का नाम: किशनाराम<br>गृह संख्या : 67<br>उम्र : 71 लिंग : पुरुष   | 611 | RJ/02/012/310102 | निर्वाचक का नाम : शान्ति<br>पति का नाम: चुनाराम<br>गृह संख्या : 67<br>उम्र : 69 लिंग : महिला                     | 612 | IID0449868       | निर्वाचक का नाम : कान्ता<br>पति का नाम: कैलाश<br>गृह संख्या : 67<br>उम्र : 37 लिंग : महिला        |
| 613 | IID0449942       | निर्वाचक का नाम : श्रीराम<br>पिता का नाम: चुनाराम<br>गृह संख्या : 67<br>उम्र : 32 लिंग : पुरुष    | 614 | IID1068295       | निर्वाचक का नाम : विमला कुमारी<br>पति का नाम: श्री राम<br>गृह संख्या : 67<br>उम्र : 28 लिंग : महिला              | 615 | IID1573302       | निर्वाचक का नाम : इंद्रा<br>पति का नाम: जलाल खान<br>गृह संख्या : 67<br>उम्र : 27 लिंग : महिला     |
| 616 | RJ/02/012/310342 | निर्वाचक का नाम : भंवराराम<br>पिता का नाम: दूदाराम<br>गृह संख्या : 68<br>उम्र : 86 लिंग : पुरुष   | 617 | RJ/02/012/310276 | निर्वाचक का नाम : हीरा<br>पति का नाम: भंवराराम<br>गृह संख्या : 68<br>उम्र : 84 लिंग : महिला                      | 618 | RJ/02/012/310333 | निर्वाचक का नाम : छैलाराम<br>पिता का नाम: भंवराराम<br>गृह संख्या : 68<br>उम्र : 63 लिंग : पुरुष   |
| 619 | LGZ2998987       | निर्वाचक का नाम : आसी<br>पति का नाम: छैलाराम<br>गृह संख्या : 68<br>उम्र : 57 लिंग : महिला         | 620 | IID0764068       | निर्वाचक का नाम : नरपत राम<br>पिता का नाम: छैलाराम<br>गृह संख्या : 68<br>उम्र : 33 लिंग : पुरुष                  | 621 | IID0764076       | निर्वाचक का नाम : विक्रम राम<br>पिता का नाम: छैलाराम<br>गृह संख्या : 68<br>उम्र : 31 लिंग : पुरुष |
| 622 | IID1068071       | निर्वाचक का नाम : भगवती देवी<br>पति का नाम: नेमीचंद<br>गृह संख्या : 68<br>उम्र : 31 लिंग : महिला  | 623 | IID1079755       | निर्वाचक का नाम : प्रभू दयाल<br>पिता का नाम: छैलाराम<br>गृह संख्या : 68<br>उम्र : 27 लिंग : पुरुष                | 624 | IID1784842       | निर्वाचक का नाम : धापू<br>पति का नाम: विक्रम कुम्हार<br>गृह संख्या : 68<br>उम्र : 25 लिंग : महिला |
| 625 | RJ/02/012/310356 | निर्वाचक का नाम : छोटाराम<br>पिता का नाम: दूदाराम<br>गृह संख्या : 69<br>उम्र : 67 लिंग : पुरुष    | 626 | RJ/02/012/310277 | निर्वाचक का नाम : विमला<br>पति का नाम: छोटाराम<br>गृह संख्या : 69<br>उम्र : 64 लिंग : महिला                      | 627 | IID0764084       | निर्वाचक का नाम : गोरधनराम<br>पिता का नाम: छोटाराम<br>गृह संख्या : 69<br>उम्र : 34 लिंग : पुरुष   |
| 628 | IID0764092       | निर्वाचक का नाम : कन्हैयालाल<br>पिता का नाम: छोटाराम<br>गृह संख्या : 69<br>उम्र : 30 लिंग : पुरुष | 629 | IID1007319       | निर्वाचक का नाम : मेघराज<br>पिता का नाम: छोटाराम<br>गृह संख्या : 69<br>उम्र : 28 लिंग : पुरुष                    | 630 | IID1677269       | निर्वाचक का नाम : सुमित्रा<br>पति का नाम: गोरधन राम<br>गृह संख्या : 69<br>उम्र : 28 लिंग : महिला  |

|     |                  |   |             |     |                  |  |             |     |                  |  |             |
|-----|------------------|---|-------------|-----|------------------|--|-------------|-----|------------------|--|-------------|
| 631 | IID1007327       | निर्वाचक का नाम : डुंगर राम<br>पिता का नाम: छोटू राम<br>गृह संख्या : 69<br>उम्र : 27 लिंग : पुरुष | फोटो उपलब्ध | 632 | LGZ3196029       | निर्वाचक का नाम : सुभानखां<br>पिता का नाम: लालखां<br>गृह संख्या : 70<br>उम्र : 90 लिंग : पुरुष     | फोटो उपलब्ध | 633 | LGZ3196037       | निर्वाचक का नाम : फातमा<br>पिता का नाम: सुभानखां<br>गृह संख्या : 70<br>उम्र : 88 लिंग : महिला        | फोटो उपलब्ध |
| 634 | IID0241976       | निर्वाचक का नाम : शहनाज<br>पति का नाम: ममदूखां<br>गृह संख्या : 70<br>उम्र : 56 लिंग : महिला       | फोटो उपलब्ध | 635 | IID0323477       | निर्वाचक का नाम : सलीमखां<br>पिता का नाम: सुभानखां<br>गृह संख्या : 70<br>उम्र : 55 लिंग : पुरुष    | फोटो उपलब्ध | 636 | IID1723360       | निर्वाचक का नाम : मोहमद अली<br>पिता का नाम: सुभानखां<br>गृह संख्या : 70<br>उम्र : 48 लिंग : पुरुष    | फोटो उपलब्ध |
| 637 | IID0844332       | निर्वाचक का नाम : कनीजा<br>पति का नाम: सलीम खां<br>गृह संख्या : 70<br>उम्र : 47 लिंग : महिला      | फोटो उपलब्ध | 638 | IID0209321       | निर्वाचक का नाम : माहरम अली<br>पिता का नाम: हुसैन खां<br>गृह संख्या : 70<br>उम्र : 40 लिंग : पुरुष | फोटो उपलब्ध | 639 | IID0570556       | निर्वाचक का नाम : पीराबानो<br>पति का नाम: मारमखां<br>गृह संख्या : 70<br>उम्र : 36 लिंग : महिला       | फोटो उपलब्ध |
| 640 | IID0570549       | निर्वाचक का नाम : फारुख<br>पिता का नाम: मोहम्मदअली<br>गृह संख्या : 70<br>उम्र : 34 लिंग : पुरुष   | फोटो उपलब्ध | 641 | IID1221472       | निर्वाचक का नाम : रुकसार<br>पति का नाम: फारुक खां<br>गृह संख्या : 70<br>उम्र : 30 लिंग : महिला     | फोटो उपलब्ध | 642 | IID1299379       | निर्वाचक का नाम : शाहरुख खा<br>पिता का नाम: मोहम्मद खा<br>गृह संख्या : 70<br>उम्र : 25 लिंग : पुरुष  | फोटो उपलब्ध |
| 643 | IID1771633       | निर्वाचक का नाम : असरफ<br>पिता का नाम: मोहम्मद खान<br>गृह संख्या : 70<br>उम्र : 25 लिंग : पुरुष   | फोटो उपलब्ध | 644 | IID1548015       | निर्वाचक का नाम : जन्नत<br>पिता का नाम: हुसैन खान<br>गृह संख्या : 70<br>उम्र : 22 लिंग : महिला     | फोटो उपलब्ध | 645 | IID0570531       | निर्वाचक का नाम : हुसैनखां<br>पिता का नाम: सुभानखां<br>गृह संख्या : 70 क<br>उम्र : 61 लिंग : पुरुष   | फोटो उपलब्ध |
| 646 | RJ/02/012/310051 | निर्वाचक का नाम : नथाराम<br>पिता का नाम: कानाराम<br>गृह संख्या : 72<br>उम्र : 74 लिंग : पुरुष     | फोटो उपलब्ध | 647 | RJ/02/012/310008 | निर्वाचक का नाम : पेमी<br>पति का नाम: नथाराम<br>गृह संख्या : 72<br>उम्र : 70 लिंग : महिला          | फोटो उपलब्ध | 648 | LGZ3196045       | निर्वाचक का नाम : चुन्नीलाल<br>पिता का नाम: नथाराम<br>गृह संख्या : 72<br>उम्र : 45 लिंग : पुरुष      | फोटो उपलब्ध |
| 649 | IID0110052       | निर्वाचक का नाम : निरमा<br>पति का नाम: चुन्नीलाल<br>गृह संख्या : 72<br>उम्र : 38 लिंग : महिला     | फोटो उपलब्ध | 650 | RJ/02/012/310154 | निर्वाचक का नाम : छैलकंवर<br>पति का नाम: खेतसिंह<br>गृह संख्या : 73<br>उम्र : 92 लिंग : महिला      | फोटो उपलब्ध | 651 | RJ/02/012/310186 | निर्वाचक का नाम : मूलाराम<br>पिता का नाम: कानाराम<br>गृह संख्या : 73<br>उम्र : 72 लिंग : पुरुष       | फोटो उपलब्ध |
| 652 | LGZ2999050       | निर्वाचक का नाम : ईशरराम<br>पिता का नाम: मूलाराम<br>गृह संख्या : 73<br>उम्र : 47 लिंग : पुरुष     | फोटो उपलब्ध | 653 | LGZ2999043       | निर्वाचक का नाम : प्रतापराम<br>पिता का नाम: मूलाराम<br>गृह संख्या : 73<br>उम्र : 45 लिंग : पुरुष   | फोटो उपलब्ध | 654 | IID0110070       | निर्वाचक का नाम : अमू देवी<br>पति का नाम: ईशर राम<br>गृह संख्या : 73<br>उम्र : 41 लिंग : महिला       | फोटो उपलब्ध |
| 655 | IID0258129       | निर्वाचक का नाम : धनु देवी<br>पति का नाम: प्रताप राम<br>गृह संख्या : 73<br>उम्र : 38 लिंग : महिला | फोटो उपलब्ध | 656 | IID0209330       | निर्वाचक का नाम : किशन लाल<br>पिता का नाम: मूलाराम<br>गृह संख्या : 73<br>उम्र : 36 लिंग : पुरुष    | फोटो उपलब्ध | 657 | IID0449900       | निर्वाचक का नाम : राजेन्द्रपसाद<br>पिता का नाम: मुलाराम<br>गृह संख्या : 73<br>उम्र : 35 लिंग : पुरुष | फोटो उपलब्ध |
| 658 | IID1174622       | निर्वाचक का नाम : सुशीला<br>पति का नाम: किशन लाल<br>गृह संख्या : 73<br>उम्र : 26 लिंग : महिला     | फोटो उपलब्ध | 659 | RJ/02/012/310444 | निर्वाचक का नाम : कोजूराम<br>पिता का नाम: मनसूखराम<br>गृह संख्या : 74<br>उम्र : 52 लिंग : पुरुष    | फोटो उपलब्ध | 660 | LGZ2999811       | निर्वाचक का नाम : दुर्गा<br>पति का नाम: कोजूराम<br>गृह संख्या : 74<br>उम्र : 50 लिंग : महिला         | फोटो उपलब्ध |

## अनुभाग की संख्या व नाम : 1-मुख्य सड़क से राजीव गांधी पाठशाला की तरफ का,मोतीगढ़

|     |                  |   |             |     |                  |   |             |     |                  |  |             |
|-----|------------------|---|-------------|-----|------------------|---|-------------|-----|------------------|--|-------------|
| 661 | IID0258137       | निर्वाचक का नाम : दौलतराम<br>पिता का नाम: मनसुखराम<br>गृह संख्या : 74<br>उम्र : 50 लिंग : पुरुष     | फोटो उपलब्ध | 662 | IID0039982       | निर्वाचक का नाम : धूडाराम<br>पिता का नाम: मनसुखराम<br>गृह संख्या : 74<br>उम्र : 48 लिंग : पुरुष     | फोटो उपलब्ध | 663 | IID0258145       | निर्वाचक का नाम : मूली<br>पिता का नाम: दौलतराम<br>गृह संख्या : 74<br>उम्र : 48 लिंग : महिला        | फोटो उपलब्ध |
| 664 | IID0655159       | निर्वाचक का नाम : चम्पा<br>पति का नाम: धुडाराम<br>गृह संख्या : 74<br>उम्र : 39 लिंग : महिला         | फोटो उपलब्ध | 665 | IID1464536       | निर्वाचक का नाम : श्रवण कुमार<br>पिता का नाम: कोजू राम<br>गृह संख्या : 74<br>उम्र : 22 लिंग : पुरुष | फोटो उपलब्ध | 666 | IID1465210       | निर्वाचक का नाम : सुरेश<br>पिता का नाम: दौलतराम<br>गृह संख्या : 74<br>उम्र : 22 लिंग : पुरुष       | फोटो उपलब्ध |
| 667 | IID1824960       | निर्वाचक का नाम : सुंदर कुमार<br>पिता का नाम: कोजू राम<br>गृह संख्या : 74<br>उम्र : 20 लिंग : पुरुष | फोटो उपलब्ध | 668 | IID1824853       | निर्वाचक का नाम : मनोज कुमार<br>पिता का नाम: दौलतराम<br>गृह संख्या : 74<br>उम्र : 19 लिंग : पुरुष   | फोटो उपलब्ध | 669 | RJ/02/012/310372 | निर्वाचक का नाम : इमीलाल<br>पिता का नाम: दूदाराम<br>गृह संख्या : 75<br>उम्र : 75 लिंग : पुरुष      | फोटो उपलब्ध |
| 670 | RJ/02/012/310187 | निर्वाचक का नाम : धर्मराम<br>पिता का नाम: इमीलाल<br>गृह संख्या : 75<br>उम्र : 52 लिंग : पुरुष       | फोटो उपलब्ध | 671 | LGZ2332237       | निर्वाचक का नाम : देवाराम<br>पिता का नाम: इमीलाल<br>गृह संख्या : 75<br>उम्र : 51 लिंग : पुरुष       | फोटो उपलब्ध | 672 | LGZ2999290       | निर्वाचक का नाम : खेमराम<br>पिता का नाम: इमीलाल<br>गृह संख्या : 75<br>उम्र : 42 लिंग : पुरुष       | फोटो उपलब्ध |
| 673 | IID0039990       | निर्वाचक का नाम : विमला<br>पति का नाम: धर्मराम<br>गृह संख्या : 75<br>उम्र : 42 लिंग : महिला         | फोटो उपलब्ध | 674 | IID0570564       | निर्वाचक का नाम : राजु<br>पिता का नाम: इमीलाल<br>गृह संख्या : 75<br>उम्र : 41 लिंग : महिला          | फोटो उपलब्ध | 675 | IID0764134       | निर्वाचक का नाम : मंजू<br>पति का नाम: देवाराम<br>गृह संख्या : 75<br>उम्र : 34 लिंग : महिला         | फोटो उपलब्ध |
| 676 | LGZ2998094       | निर्वाचक का नाम : गुलामकादर<br>पिता का नाम: मांझीखां<br>गृह संख्या : 76<br>उम्र : 80 लिंग : पुरुष   | फोटो उपलब्ध | 677 | IID1676329       | निर्वाचक का नाम : भागा<br>पति का नाम: गुलामकादर<br>गृह संख्या : 76<br>उम्र : 76 लिंग : महिला        | फोटो उपलब्ध | 678 | IID0764142       | निर्वाचक का नाम : शाबर खां<br>पिता का नाम: गुलाम कादर<br>गृह संख्या : 76<br>उम्र : 37 लिंग : पुरुष | फोटो उपलब्ध |
| 679 | IID1178797       | निर्वाचक का नाम : नजमा<br>पति का नाम: शाबर खान<br>गृह संख्या : 76<br>उम्र : 32 लिंग : महिला         | फोटो उपलब्ध | 680 | RJ/02/012/310394 | निर्वाचक का नाम : फज़लखां<br>पिता का नाम: मांझीखां<br>गृह संख्या : 77<br>उम्र : 64 लिंग : पुरुष     | फोटो उपलब्ध | 681 | RJ/02/012/310007 | निर्वाचक का नाम : सकीना<br>पति का नाम: फज़लखां<br>गृह संख्या : 77<br>उम्र : 62 लिंग : महिला        | फोटो उपलब्ध |
| 682 | IID0570572       | निर्वाचक का नाम : शौकत अली<br>पिता का नाम: फज़ल खान<br>गृह संख्या : 77<br>उम्र : 33 लिंग : पुरुष    | फोटो उपलब्ध | 683 | IID1363936       | निर्वाचक का नाम : सुभान खान<br>पिता का नाम: फज़ल खान<br>गृह संख्या : 77<br>उम्र : 23 लिंग : पुरुष   | फोटो उपलब्ध | 684 | IID1679141       | निर्वाचक का नाम : आमना<br>पिता का नाम: फ़ज़ल खान<br>गृह संख्या : 77<br>उम्र : 20 लिंग : महिला      | फोटो उपलब्ध |
| 685 | RJ/02/012/310321 | निर्वाचक का नाम : सरदारखां<br>पिता का नाम: मांझीखां<br>गृह संख्या : 78<br>उम्र : 62 लिंग : पुरुष    | फोटो उपलब्ध | 686 | RJ/02/012/310101 | निर्वाचक का नाम : बच्ची<br>पति का नाम: सरदारखां<br>गृह संख्या : 78<br>उम्र : 60 लिंग : महिला        | फोटो उपलब्ध | 687 | IID1461326       | निर्वाचक का नाम : सिमरन<br>पिता का नाम: सरदार खान<br>गृह संख्या : 78<br>उम्र : 22 लिंग : महिला     | फोटो उपलब्ध |
| 688 | IID1682772       | निर्वाचक का नाम : सुमन बानो<br>पिता का नाम: सरदार खान<br>गृह संख्या : 78<br>उम्र : 20 लिंग : महिला  | फोटो उपलब्ध | 689 | RJ/02/012/310165 | निर्वाचक का नाम : सादकखां<br>पिता का नाम: मांझीखां<br>गृह संख्या : 79<br>उम्र : 74 लिंग : पुरुष     | फोटो उपलब्ध | 690 | RJ/02/012/310006 | निर्वाचक का नाम : कमला<br>पति का नाम: सादकखां<br>गृह संख्या : 79<br>उम्र : 73 लिंग : महिला         | फोटो उपलब्ध |

|     |                  |  |             |     |                  |   |             |     |                  |  |             |
|-----|------------------|--|-------------|-----|------------------|---|-------------|-----|------------------|--|-------------|
| 691 | LGZ3196078       | निर्वाचक का नाम : मुरादी<br>पति का नाम: नबाबअली<br>गृह संख्या : 79<br>उम्र : 42 लिंग : महिला         | फोटो उपलब्ध | 692 | LGZ2999431       | निर्वाचक का नाम : मो० नबाब<br>पिता का नाम: सादक खां<br>गृह संख्या : 79<br>उम्र : 40 लिंग : पुरुष                  | फोटो उपलब्ध | 693 | IID0449926       | निर्वाचक का नाम : रामदेव<br>पिता का नाम: आशाराम<br>गृह संख्या : 79<br>उम्र : 33 लिंग : पुरुष       | फोटो उपलब्ध |
| 694 | IID1221498       | निर्वाचक का नाम : सुमन<br>पति का नाम: रामदेव<br>गृह संख्या : 79<br>उम्र : 33 लिंग : महिला            | फोटो उपलब्ध | 695 | LGZ3196417       | निर्वाचक का नाम : मोहम्मद इस्माईल<br>पिता का नाम: सादक खां<br>गृह संख्या : 79<br>उम्र : 32 लिंग : पुरुष           | फोटो उपलब्ध | 696 | IID1716513       | निर्वाचक का नाम : अशरफ बानो<br>पति का नाम: वरियाम अली<br>गृह संख्या : 79<br>उम्र : 32 लिंग : महिला | फोटो उपलब्ध |
| 697 | IID0764118       | निर्वाचक का नाम : सन्जू खातुन<br>पिता का नाम: सरदार खां<br>गृह संख्या : 79<br>उम्र : 31 लिंग : महिला | फोटो उपलब्ध | 698 | IID1723303       | निर्वाचक का नाम : केशुराम<br>पिता का नाम: पुरखाराम<br>गृह संख्या : 80<br>उम्र : 79 लिंग : पुरुष                   | फोटो उपलब्ध | 699 | IID1723295       | निर्वाचक का नाम : शान्ति<br>पति का नाम: केशुराम<br>गृह संख्या : 80<br>उम्र : 73 लिंग : महिला       | फोटो उपलब्ध |
| 700 | RJ/02/012/310116 | निर्वाचक का नाम : विमला<br>पति का नाम: सोनाराम<br>गृह संख्या : 80<br>उम्र : 67 लिंग : महिला          | फोटो उपलब्ध | 701 | RJ/02/012/310411 | निर्वाचक का नाम : सोनाराम<br>पिता का नाम: पुरखाराम<br>गृह संख्या : 80<br>उम्र : 60 लिंग : पुरुष                   | फोटो उपलब्ध | 702 | LGZ2999746       | निर्वाचक का नाम : भंवरलाल<br>पिता का नाम: केशुराम<br>गृह संख्या : 80<br>उम्र : 43 लिंग : पुरुष     | फोटो उपलब्ध |
| 703 | IID0258152       | निर्वाचक का नाम : परमेश्वरी<br>पति का नाम: भंवर लाल<br>गृह संख्या : 80<br>उम्र : 40 लिंग : महिला     | फोटो उपलब्ध | 704 | IID1084086       | निर्वाचक का नाम : इंद्रा<br>पति का नाम: चंदाराम<br>गृह संख्या : 80<br>उम्र : 36 लिंग : महिला                      | फोटो उपलब्ध | 705 | IID0209349       | निर्वाचक का नाम : चान्दाराम<br>पिता का नाम: केशुराम<br>गृह संख्या : 80<br>उम्र : 35 लिंग : पुरुष   | फोटो उपलब्ध |
| 706 | IID0764167       | निर्वाचक का नाम : अलसीराम<br>पिता का नाम: सोनाराम<br>गृह संख्या : 80<br>उम्र : 31 लिंग : पुरुष       | फोटो उपलब्ध | 707 | IID1576404       | निर्वाचक का नाम : विमला कुमावत<br>पति का नाम: अलसी राम<br>गृह संख्या : 80<br>उम्र : 27 लिंग : महिला               | फोटो उपलब्ध | 708 | IID1299569       | निर्वाचक का नाम : मुरलीधर<br>पिता का नाम: सोनाराम<br>गृह संख्या : 80<br>उम्र : 24 लिंग : पुरुष     | फोटो उपलब्ध |
| 709 | IID1826411       | निर्वाचक का नाम : सुमन<br>पति का नाम: मुरलीधर<br>गृह संख्या : 80<br>उम्र : 21 लिंग : महिला           | फोटो उपलब्ध | 710 | IID1874858       | निर्वाचक का नाम : दुर्गा शंकर कुमावत<br>पिता का नाम: भंवर लाल कुमावत<br>गृह संख्या : 80<br>उम्र : 19 लिंग : पुरुष | फोटो उपलब्ध | 711 | RJ/02/012/310390 | निर्वाचक का नाम : लाखाराम<br>पिता का नाम: मानाराम<br>गृह संख्या : 81<br>उम्र : 84 लिंग : पुरुष     | फोटो उपलब्ध |
| 712 | RJ/02/012/310109 | निर्वाचक का नाम : भंवरी<br>पति का नाम: लाखाराम<br>गृह संख्या : 81<br>उम्र : 83 लिंग : महिला          | फोटो उपलब्ध | 713 | RJ/02/012/310346 | निर्वाचक का नाम : जेठाराम<br>पिता का नाम: लाखाराम<br>गृह संख्या : 81<br>उम्र : 58 लिंग : पुरुष                    | फोटो उपलब्ध | 714 | LGZ2620367       | निर्वाचक का नाम : जानी<br>पति का नाम: जेठाराम<br>गृह संख्या : 81<br>उम्र : 52 लिंग : महिला         | फोटो उपलब्ध |
| 715 | LGZ3196086       | निर्वाचक का नाम : ओंकार राम<br>पिता का नाम: लाखाराम<br>गृह संख्या : 81<br>उम्र : 48 लिंग : पुरुष     | फोटो उपलब्ध | 716 | LGZ2620375       | निर्वाचक का नाम : जगाराम<br>पिता का नाम: लाखाराम<br>गृह संख्या : 81<br>उम्र : 42 लिंग : पुरुष                     | फोटो उपलब्ध | 717 | IID0110105       | निर्वाचक का नाम : प्रमेश्वरी<br>पति का नाम: ओंकार राम<br>गृह संख्या : 81<br>उम्र : 40 लिंग : महिला | फोटो उपलब्ध |
| 718 | IID0110098       | निर्वाचक का नाम : राधा<br>पति का नाम: जगा राम<br>गृह संख्या : 81<br>उम्र : 39 लिंग : महिला           | फोटो उपलब्ध | 719 | IID0655167       | निर्वाचक का नाम : लिछमा<br>पति का नाम: बाबूलाल<br>गृह संख्या : 81<br>उम्र : 33 लिंग : महिला                       | फोटो उपलब्ध | 720 | IID0764175       | निर्वाचक का नाम : बाबूलाल<br>पिता का नाम: लाखाराम<br>गृह संख्या : 81<br>उम्र : 33 लिंग : पुरुष     | फोटो उपलब्ध |

|   |                  |   |                  |   |                  |
|---|------------------|---|------------------|---|------------------|
| 721<br>निर्वाचक का नाम : सुरेश कुमार<br>पिता का नाम: जेठा राम<br>गृह संख्या : 81<br>उम्र : 22 लिंग : पुरुष    | IID1472810       | 722<br>निर्वाचक का नाम : मधू लिंबा<br>पिता का नाम: जेठा राम<br>गृह संख्या : 81<br>उम्र : 20 लिंग : महिला  | IID1682905       | 723<br>निर्वाचक का नाम : लाधुराम<br>पिता का नाम: किसनाराम<br>गृह संख्या : 82<br>उम्र : 82 लिंग : पुरुष    | RJ/02/012/310373 |
| 724<br>निर्वाचक का नाम : गगां<br>पति का नाम: लाधुराम<br>गृह संख्या : 82<br>उम्र : 74 लिंग : महिला             | RJ/02/012/310131 | 725<br>निर्वाचक का नाम : गणेशाराम<br>पिता का नाम: लाधुराम<br>गृह संख्या : 82<br>उम्र : 54 लिंग : पुरुष    | RJ/02/012/310290 | 726<br>निर्वाचक का नाम : देबूराम<br>पिता का नाम: लाधुराम<br>गृह संख्या : 82<br>उम्र : 52 लिंग : पुरुष     | RJ/02/012/310208 |
| 727<br>निर्वाचक का नाम : शान्तिदेवी<br>पति का नाम: गणेश राम<br>गृह संख्या : 82<br>उम्र : 46 लिंग : महिला      | LGZ2620383       | 728<br>निर्वाचक का नाम : ईशरराम<br>पिता का नाम: लाधूराम<br>गृह संख्या : 82<br>उम्र : 45 लिंग : पुरुष      | IID0040006       | 729<br>निर्वाचक का नाम : चूनीदेवी<br>पति का नाम: देबूराम<br>गृह संख्या : 82<br>उम्र : 45 लिंग : महिला     | LGZ2332351       |
| 730<br>निर्वाचक का नाम : रेवन्ती देवी<br>पति का नाम: ईशर राम<br>गृह संख्या : 82<br>उम्र : 42 लिंग : महिला     | IID0323485       | 731<br>निर्वाचक का नाम : सांवरराम<br>पिता का नाम: लाधूराम<br>गृह संख्या : 82<br>उम्र : 42 लिंग : पुरुष    | LGZ2999670       | 732<br>निर्वाचक का नाम : अरशदि<br>पिता का नाम: जमाल खान<br>गृह संख्या : 82<br>उम्र : 42 लिंग : महिला      | IID1445899       |
| 733<br>निर्वाचक का नाम : यशोदा<br>पति का नाम: शिवलाल<br>गृह संख्या : 82<br>उम्र : 37 लिंग : महिला             | IID0110114       | 734<br>निर्वाचक का नाम : शिव राम<br>पिता का नाम: लाधुराम<br>गृह संख्या : 82<br>उम्र : 37 लिंग : पुरुष     | IID0449892       | 735<br>निर्वाचक का नाम : बजरंग लाल<br>पिता का नाम: गणेशा राम<br>गृह संख्या : 82<br>उम्र : 20 लिंग : पुरुष | IID1817949       |
| 736<br>निर्वाचक का नाम : रमणाराम<br>पिता का नाम: कानाराम<br>गृह संख्या : 83<br>उम्र : 90 लिंग : पुरुष         | RJ/02/012/310215 | 737<br>निर्वाचक का नाम : मोहनी<br>पति का नाम: छगन लाल<br>गृह संख्या : 83<br>उम्र : 52 लिंग : महिला        | RJ/02/012/310488 | 738<br>निर्वाचक का नाम : छगनलाल<br>पिता का नाम: रमणाराम<br>गृह संख्या : 83<br>उम्र : 50 लिंग : पुरुष      | RJ/02/012/310283 |
| 739<br>निर्वाचक का नाम : इमरली<br>पति का नाम: मुरलीधर<br>गृह संख्या : 83<br>उम्र : 39 लिंग : महिला            | IID0570606       | 740<br>निर्वाचक का नाम : मुरलीधर<br>पिता का नाम: रमणाराम<br>गृह संख्या : 83<br>उम्र : 35 लिंग : पुरुष     | IID0570598       | 741<br>निर्वाचक का नाम : भंवरलाल<br>पिता का नाम: छगन लाल<br>गृह संख्या : 83<br>उम्र : 28 लिंग : पुरुष     | IID1080019       |
| 742<br>निर्वाचक का नाम : पूजा<br>पति का नाम: भंवर लाल<br>गृह संख्या : 83<br>उम्र : 27 लिंग : महिला            | IID1419803       | 743<br>निर्वाचक का नाम : भवानी शंकर<br>पिता का नाम: छगन लाल<br>गृह संख्या : 83<br>उम्र : 25 लिंग : पुरुष  | IID1412899       | 744<br>निर्वाचक का नाम : सीता राम<br>पिता का नाम: छगन लाल<br>गृह संख्या : 83<br>उम्र : 23 लिंग : पुरुष    | IID1419654       |
| 745<br>निर्वाचक का नाम : रतनाराम<br>पिता का नाम: पुरखाराम<br>गृह संख्या : 84<br>उम्र : 56 लिंग : पुरुष        | IID1404029       | 746<br>निर्वाचक का नाम : मूली<br>पति का नाम: रतनाराम<br>गृह संख्या : 84<br>उम्र : 51 लिंग : महिला         | IID1404011       | 747<br>निर्वाचक का नाम : सत्य नारायण<br>पिता का नाम: रतनलाल<br>गृह संख्या : 84<br>उम्र : 32 लिंग : पुरुष  | IID0764126       |
| 748<br>निर्वाचक का नाम : पूजा प्रजापत<br>पति का नाम: सत्य नारायण<br>गृह संख्या : 84<br>उम्र : 31 लिंग : महिला | IID1316454       | 749<br>निर्वाचक का नाम : सुरेश कुमार<br>पिता का नाम: रतन लाल<br>गृह संख्या : 84<br>उम्र : 21 लिंग : पुरुष | IID1642339       | 750<br>निर्वाचक का नाम : सूरजाराम<br>पिता का नाम: नथाराम<br>गृह संख्या : 86<br>उम्र : 75 लिंग : पुरुष     | LGZ2998375       |

|  |                           |   |                                 |  |                                 |
|--|---------------------------|---|---------------------------------|--|---------------------------------|
| 751<br>निर्वाचक का नाम : रामेशर<br>पिता का नाम: सूरजाराम<br>गृह संख्या : 86<br>उम्र : 54 लिंग : पुरुष      | IID0392902<br>फोटो उपलब्ध | 752<br>निर्वाचक का नाम : बजरंग<br>पिता का नाम: सूरजाराम<br>गृह संख्या : 86<br>उम्र : 52 लिंग : पुरुष          | RJ/02/012/310418<br>फोटो उपलब्ध | 753<br>निर्वाचक का नाम : छगनराम<br>पिता का नाम: सूरजाराम<br>गृह संख्या : 86<br>उम्र : 45 लिंग : पुरुष              | LGZ2620391<br>फोटो उपलब्ध       |
| 754<br>निर्वाचक का नाम : काली<br>पति का नाम: रामेशर<br>गृह संख्या : 86<br>उम्र : 44 लिंग : महिला           | IID0392910<br>फोटो उपलब्ध | 755<br>निर्वाचक का नाम : छोटीदेवी<br>पति का नाम: छगनराम<br>गृह संख्या : 86<br>उम्र : 43 लिंग : महिला          | IID0449801<br>फोटो उपलब्ध       | 756<br>निर्वाचक का नाम : नैनूराम<br>पिता का नाम: सूरजाराम<br>गृह संख्या : 86<br>उम्र : 42 लिंग : पुरुष             | LGZ3196094<br>फोटो उपलब्ध       |
| 757<br>निर्वाचक का नाम : नल्थीदेवी<br>पति का नाम: बजरंगलाल<br>गृह संख्या : 86<br>उम्र : 41 लिंग : महिला    | IID0449835<br>फोटो उपलब्ध | 758<br>निर्वाचक का नाम : कान्ता<br>पति का नाम: नैनूराम<br>गृह संख्या : 86<br>उम्र : 37 लिंग : महिला           | IID0449827<br>फोटो उपलब्ध       | 759<br>निर्वाचक का नाम : नरूराम<br>पिता का नाम: नथाराम<br>गृह संख्या : 87<br>उम्र : 70 लिंग : पुरुष                | LGZ3196102<br>फोटो उपलब्ध       |
| 760<br>निर्वाचक का नाम : मथूरा<br>पति का नाम: नरूराम<br>गृह संख्या : 87<br>उम्र : 68 लिंग : महिला          | LGZ3196110<br>फोटो उपलब्ध | 761<br>निर्वाचक का नाम : भीखा राम<br>पिता का नाम: नरूराम<br>गृह संख्या : 87<br>उम्र : 38 लिंग : पुरुष         | IID0110123<br>फोटो उपलब्ध       | 762<br>निर्वाचक का नाम : हरी किसन<br>पिता का नाम: निरना राम<br>गृह संख्या : 87<br>उम्र : 22 लिंग : पुरुष           | IID1771732<br>फोटो उपलब्ध       |
| 763<br>निर्वाचक का नाम : चन्द्राराम<br>पिता का नाम: नाथाराम<br>गृह संख्या : 88<br>उम्र : 66 लिंग : पुरुष   | IID0449884<br>फोटो उपलब्ध | 764<br>निर्वाचक का नाम : चन्दा<br>पति का नाम: चन्द्राराम<br>गृह संख्या : 88<br>उम्र : 64 लिंग : महिला         | LGZ3101141<br>फोटो उपलब्ध       | 765<br>निर्वाचक का नाम : गोविन्द राम<br>पिता का नाम: चन्द्राराम<br>गृह संख्या : 88<br>उम्र : 36 लिंग : पुरुष       | IID0764191<br>फोटो उपलब्ध       |
| 766<br>निर्वाचक का नाम : मघाराम<br>पिता का नाम: पुरखाराम<br>गृह संख्या : 88<br>उम्र : 33 लिंग : पुरुष      | IID0764183<br>फोटो उपलब्ध | 767<br>निर्वाचक का नाम : मंजू<br>पति का नाम: गोविंदराम<br>गृह संख्या : 88<br>उम्र : 28 लिंग : महिला           | IID1265479<br>फोटो उपलब्ध       | 768<br>निर्वाचक का नाम : सुनील कुमार कुम्हार<br>पिता का नाम: चंदा राम<br>गृह संख्या : 88<br>उम्र : 23 लिंग : पुरुष | IID1402064<br>फोटो उपलब्ध       |
| 769<br>निर्वाचक का नाम : ममता कुमारी<br>पिता का नाम: चंदू राम<br>गृह संख्या : 88<br>उम्र : 23 लिंग : महिला | IID1688365<br>फोटो उपलब्ध | 770<br>निर्वाचक का नाम : आशु राम लिम्बा<br>पिता का नाम: किसनाराम<br>गृह संख्या : 89<br>उम्र : 74 लिंग : पुरुष | IID1774314<br>फोटो उपलब्ध       | 771<br>निर्वाचक का नाम : धापू<br>पति का नाम: आसाराम<br>गृह संख्या : 89<br>उम्र : 72 लिंग : महिला                   | RJ/02/012/309376<br>फोटो उपलब्ध |
| 772<br>निर्वाचक का नाम : बीरमदेव<br>पिता का नाम: आसू राम<br>गृह संख्या : 89<br>उम्र : 21 लिंग : पुरुष      | IID1601137<br>फोटो उपलब्ध | 773<br>निर्वाचक का नाम : रामलाल<br>पिता का नाम: कालूराम<br>गृह संख्या : 90<br>उम्र : 66 लिंग : पुरुष          | LGZ2620409<br>फोटो उपलब्ध       | 774<br>निर्वाचक का नाम : गोमती<br>पति का नाम: रामलाल<br>गृह संख्या : 90<br>उम्र : 64 लिंग : महिला                  | RJ/02/012/310073<br>फोटो उपलब्ध |
| 775<br>निर्वाचक का नाम : आसूराम<br>पिता का नाम: रामलाल<br>गृह संख्या : 90<br>उम्र : 49 लिंग : पुरुष        | LGZ2999076<br>फोटो उपलब्ध | 776<br>निर्वाचक का नाम : भागीरथ<br>पिता का नाम: रामलाल<br>गृह संख्या : 90<br>उम्र : 44 लिंग : पुरुष           | LGZ2620417<br>फोटो उपलब्ध       | 777<br>निर्वाचक का नाम : पुष्पा<br>पति का नाम: भागीरथ<br>गृह संख्या : 90<br>उम्र : 35 लिंग : महिला                 | IID0655191<br>फोटो उपलब्ध       |
| 778<br>निर्वाचक का नाम : सरोज<br>पति का नाम: आसु राम<br>गृह संख्या : 90<br>उम्र : 28 लिंग : महिला          | IID1007186<br>फोटो उपलब्ध | 779<br>निर्वाचक का नाम : राजूराम<br>पिता का नाम: रामलाल<br>गृह संख्या : 90<br>उम्र : 28 लिंग : पुरुष          | IID1074434<br>फोटो उपलब्ध       | 780<br>निर्वाचक का नाम : अनु<br>पति का नाम: राजू राम<br>गृह संख्या : 90<br>उम्र : 24 लिंग : महिला                  | IID1607704<br>फोटो उपलब्ध       |

|   |                           |   |                                 |   |                           |
|---|---------------------------|---|---------------------------------|---|---------------------------|
| 781<br>निर्वाचक का नाम : पठानखां<br>पिता का नाम: उमरखां<br>गृह संख्या : 91<br>उम्र : 68 लिंग : पुरुष      | LGZ3196136<br>फोटो उपलब्ध | 782<br>निर्वाचक का नाम : तजीमा<br>पति का नाम: पठानखां<br>गृह संख्या : 91<br>उम्र : 66 लिंग : महिला        | RJ/02/012/309381<br>फोटो उपलब्ध | 783<br>निर्वाचक का नाम : गन्नी खां<br>पिता का नाम: उमरखां<br>गृह संख्या : 91<br>उम्र : 56 लिंग : पुरुष        | LGZ2999100<br>फोटो उपलब्ध |
| 784<br>निर्वाचक का नाम : हाजरा<br>पति का नाम: गन्नी खां<br>गृह संख्या : 91<br>उम्र : 54 लिंग : महिला      | LGZ3196151<br>फोटो उपलब्ध | 785<br>निर्वाचक का नाम : सिकन्दर<br>पिता का नाम: सतारखां<br>गृह संख्या : 91<br>उम्र : 52 लिंग : पुरुष     | LGZ2999241<br>फोटो उपलब्ध       | 786<br>निर्वाचक का नाम : भूरेखां<br>पिता का नाम: गन्नीखां<br>गृह संख्या : 91<br>उम्र : 46 लिंग : पुरुष        | LGZ2998250<br>फोटो उपलब्ध |
| 787<br>निर्वाचक का नाम : शबीरखां<br>पिता का नाम: जमाल खां<br>गृह संख्या : 91<br>उम्र : 45 लिंग : पुरुष    | LGZ2998797<br>फोटो उपलब्ध | 788<br>निर्वाचक का नाम : भंवरी<br>पति का नाम: सिकन्दर<br>गृह संख्या : 91<br>उम्र : 45 लिंग : महिला        | LGZ3196128<br>फोटो उपलब्ध       | 789<br>निर्वाचक का नाम : गेणेखां<br>पिता का नाम: पठानखां<br>गृह संख्या : 91<br>उम्र : 45 लिंग : पुरुष         | LGZ2998334<br>फोटो उपलब्ध |
| 790<br>निर्वाचक का नाम : मरियम<br>पति का नाम: गेणेखा<br>गृह संख्या : 91<br>उम्र : 42 लिंग : महिला         | LGZ3196144<br>फोटो उपलब्ध | 791<br>निर्वाचक का नाम : समी<br>पति का नाम: पठान खां<br>गृह संख्या : 91<br>उम्र : 36 लिंग : महिला         | IID0764233<br>फोटो उपलब्ध       | 792<br>निर्वाचक का नाम : नब्बे खां<br>पिता का नाम: गन्नी खां<br>गृह संख्या : 91<br>उम्र : 35 लिंग : पुरुष     | IID0764258<br>फोटो उपलब्ध |
| 793<br>निर्वाचक का नाम : अबदे खां<br>पिता का नाम: गन्नी खां<br>गृह संख्या : 91<br>उम्र : 32 लिंग : पुरुष  | IID0844365<br>फोटो उपलब्ध | 794<br>निर्वाचक का नाम : पुनु खां<br>पिता का नाम: पठान खां<br>गृह संख्या : 91<br>उम्र : 31 लिंग : पुरुष   | IID0764225<br>फोटो उपलब्ध       | 795<br>निर्वाचक का नाम : याकुब खां<br>पिता का नाम: गन्नी खां<br>गृह संख्या : 91<br>उम्र : 31 लिंग : पुरुष     | IID0764266<br>फोटो उपलब्ध |
| 796<br>निर्वाचक का नाम : सकीना<br>पति का नाम: अबदे खां<br>गृह संख्या : 91<br>उम्र : 29 लिंग : महिला       | IID1221696<br>फोटो उपलब्ध | 797<br>निर्वाचक का नाम : नजमा<br>पति का नाम: सिकंदर<br>गृह संख्या : 91<br>उम्र : 21 लिंग : महिला          | IID1637370<br>फोटो उपलब्ध       | 798<br>निर्वाचक का नाम : जमालखां<br>पिता का नाम: मोतीखां<br>गृह संख्या : 92<br>उम्र : 82 लिंग : पुरुष         | LGZ2998110<br>फोटो उपलब्ध |
| 799<br>निर्वाचक का नाम : खुर्शेदा<br>पति का नाम: सबीरखां<br>गृह संख्या : 92<br>उम्र : 44 लिंग : महिला     | LGZ2998441<br>फोटो उपलब्ध | 800<br>निर्वाचक का नाम : अमीरखां<br>पिता का नाम: जमालखां<br>गृह संख्या : 92<br>उम्र : 43 लिंग : पुरुष     | LGZ2998235<br>फोटो उपलब्ध       | 801<br>निर्वाचक का नाम : मैहरा<br>पति का नाम: अमीर खां<br>गृह संख्या : 92<br>उम्र : 42 लिंग : महिला           | LGZ2998433<br>फोटो उपलब्ध |
| 802<br>निर्वाचक का नाम : माया<br>पति का नाम: सांवरा राम<br>गृह संख्या : 92<br>उम्र : 39 लिंग : महिला      | IID0040030<br>फोटो उपलब्ध | 803<br>निर्वाचक का नाम : रामा<br>पति का नाम: मांगी लाल<br>गृह संख्या : 92<br>उम्र : 38 लिंग : महिला       | LGZ3196169<br>फोटो उपलब्ध       | 804<br>निर्वाचक का नाम : मांगीलाल<br>पिता का नाम: लाधूराम<br>गृह संख्या : 92<br>उम्र : 38 लिंग : पुरुष        | IID0110132<br>फोटो उपलब्ध |
| 805<br>निर्वाचक का नाम : नसीरखां<br>पिता का नाम: जमालखां<br>गृह संख्या : 92<br>उम्र : 34 लिंग : पुरुष     | IID0570622<br>फोटो उपलब्ध | 806<br>निर्वाचक का नाम : सुल्तानी<br>पति का नाम: नसीर खां<br>गृह संख्या : 92<br>उम्र : 30 लिंग : महिला    | IID0764274<br>फोटो उपलब्ध       | 807<br>निर्वाचक का नाम : सोनिया कोहरी<br>पिता का नाम: शब्बीर खान<br>गृह संख्या : 92<br>उम्र : 21 लिंग : महिला | IID1709252<br>फोटो उपलब्ध |
| 808<br>निर्वाचक का नाम : कालू खान<br>पिता का नाम: शब्बीर खान<br>गृह संख्या : 92<br>उम्र : 20 लिंग : पुरुष | IID1709211<br>फोटो उपलब्ध | 809<br>निर्वाचक का नाम : अमजद खान<br>पिता का नाम: शब्बीर खान<br>गृह संख्या : 92<br>उम्र : 19 लिंग : पुरुष | IID1836386<br>फोटो उपलब्ध       | 810<br>निर्वाचक का नाम : मम्मीखां<br>पिता का नाम: नूरेखां<br>गृह संख्या : 93<br>उम्र : 73 लिंग : पुरुष        | LGZ3196177<br>फोटो उपलब्ध |

अनुभाग की संख्या व नाम : 1-मुख्य सड़क से राजीव गांधी पाठशाला की तरफ का,मोतीगढ

|     |                  |   |             |     |                  |   |             |     |                  |   |             |
|-----|------------------|---|-------------|-----|------------------|---|-------------|-----|------------------|---|-------------|
| 811 | IID0040048       | निर्वाचक का नाम : इसमत<br>पति का नाम: ममीखां<br>गृह संख्या : 93<br>उम्र : 72 लिंग : महिला           | फोटो उपलब्ध | 812 | LGZ3196185       | निर्वाचक का नाम : महमूद खां<br>पिता का नाम: ममी खां<br>गृह संख्या : 93<br>उम्र : 46 लिंग : पुरुष            | फोटो उपलब्ध | 813 | LGZ2999027       | निर्वाचक का नाम : नूरा खातून<br>पति का नाम: ईल्य्यास मोहम्मद<br>गृह संख्या : 93<br>उम्र : 44 लिंग : महिला | फोटो उपलब्ध |
| 814 | LGZ2998912       | निर्वाचक का नाम : खमोशी<br>पति का नाम: ममदुखां<br>गृह संख्या : 93<br>उम्र : 44 लिंग : महिला         | फोटो उपलब्ध | 815 | LGZ3312907       | निर्वाचक का नाम : शोकत<br>पिता का नाम: ममदू खां<br>गृह संख्या : 93<br>उम्र : 42 लिंग : पुरुष                | फोटो उपलब्ध | 816 | IID0258160       | निर्वाचक का नाम : रज्जी<br>पिता का नाम: ममी खां<br>गृह संख्या : 93<br>उम्र : 42 लिंग : महिला              | फोटो उपलब्ध |
| 817 | IID0449819       | निर्वाचक का नाम : राजु<br>पिता का नाम: भीखाराम<br>गृह संख्या : 93<br>उम्र : 35 लिंग : पुरुष         | फोटो उपलब्ध | 818 | IID0844415       | निर्वाचक का नाम : अबदे खां<br>पिता का नाम: ममी खां<br>गृह संख्या : 93<br>उम्र : 30 लिंग : पुरुष             | फोटो उपलब्ध | 819 | IID1690809       | निर्वाचक का नाम : कलसुमा<br>पति का नाम: आबदे खान<br>गृह संख्या : 93<br>उम्र : 27 लिंग : महिला             | फोटो उपलब्ध |
| 820 | RJ/02/012/310147 | निर्वाचक का नाम : करमा<br>पति का नाम: कासमखां<br>गृह संख्या : 94<br>उम्र : 79 लिंग : महिला          | फोटो उपलब्ध | 821 | RJ/02/012/310066 | निर्वाचक का नाम : ममदेखां<br>पिता का नाम: रामतुखां<br>गृह संख्या : 95<br>उम्र : 75 लिंग : पुरुष             | फोटो उपलब्ध | 822 | RJ/02/012/310460 | निर्वाचक का नाम : जैबा<br>पति का नाम: ममदेखां<br>गृह संख्या : 95<br>उम्र : 74 लिंग : महिला                | फोटो उपलब्ध |
| 823 | IID0570655       | निर्वाचक का नाम : सुलतानी<br>पति का नाम: कालूखां<br>गृह संख्या : 95<br>उम्र : 59 लिंग : महिला       | फोटो उपलब्ध | 824 | IID0764290       | निर्वाचक का नाम : महबुब खां<br>पिता का नाम: महमद खां<br>गृह संख्या : 95<br>उम्र : 46 लिंग : पुरुष           | फोटो उपलब्ध | 825 | LGZ2998292       | निर्वाचक का नाम : बरकतअली<br>पिता का नाम: कालूखां<br>गृह संख्या : 95<br>उम्र : 46 लिंग : पुरुष            | फोटो उपलब्ध |
| 826 | IID1716570       | निर्वाचक का नाम : यासीन खां<br>पिता का नाम: समू खां<br>गृह संख्या : 95<br>उम्र : 46 लिंग : पुरुष    | फोटो उपलब्ध | 827 | LGZ2999134       | निर्वाचक का नाम : ल्याकतअली<br>पिता का नाम: कालूखां<br>गृह संख्या : 95<br>उम्र : 43 लिंग : पुरुष            | फोटो उपलब्ध | 828 | LGZ2999118       | निर्वाचक का नाम : मरियम<br>पिता का नाम: यासीन खान<br>गृह संख्या : 95<br>उम्र : 43 लिंग : महिला            | फोटो उपलब्ध |
| 829 | LGZ2998631       | निर्वाचक का नाम : रईशाबानो<br>पति का नाम: बरकतअली<br>गृह संख्या : 95<br>उम्र : 42 लिंग : महिला      | फोटो उपलब्ध | 830 | IID0570663       | निर्वाचक का नाम : न्याली<br>पति का नाम: लियाकतअली<br>गृह संख्या : 95<br>उम्र : 41 लिंग : महिला              | फोटो उपलब्ध | 831 | IID0570630       | निर्वाचक का नाम : अनवरअली<br>पिता का नाम: कालूखां<br>गृह संख्या : 95<br>उम्र : 33 लिंग : पुरुष            | फोटो उपलब्ध |
| 832 | IID0570648       | निर्वाचक का नाम : मनोहरअली<br>पिता का नाम: कालूखां<br>गृह संख्या : 95<br>उम्र : 32 लिंग : पुरुष     | फोटो उपलब्ध | 833 | IID1716257       | निर्वाचक का नाम : गुला<br>पति का नाम: यासीन खां<br>गृह संख्या : 95<br>उम्र : 32 लिंग : महिला                | फोटो उपलब्ध | 834 | IID0764316       | निर्वाचक का नाम : कमला खातून<br>पति का नाम: अनवर अली<br>गृह संख्या : 95<br>उम्र : 31 लिंग : महिला         | फोटो उपलब्ध |
| 835 | IID1847276       | निर्वाचक का नाम : मकबूल<br>पिता का नाम: बरकत अली<br>गृह संख्या : 95<br>उम्र : 20 लिंग : पुरुष       | फोटो उपलब्ध | 836 | IID1846120       | निर्वाचक का नाम : रफ़ीक<br>पिता का नाम: गन्नी खान<br>गृह संख्या : 95<br>उम्र : 19 लिंग : पुरुष              | फोटो उपलब्ध | 837 | LGZ3196193       | निर्वाचक का नाम : गन्नी खां<br>पिता का नाम: ताजूखां<br>गृह संख्या : 96<br>उम्र : 67 लिंग : पुरुष          | फोटो उपलब्ध |
| 838 | LGZ2999704       | निर्वाचक का नाम : सद्दाम खान<br>पिता का नाम: गन्नी खां<br>गृह संख्या : 96<br>उम्र : 33 लिंग : पुरुष | फोटो उपलब्ध | 839 | IID0844399       | निर्वाचक का नाम : इन्द्रा खालुन<br>पति का नाम: मोहम्मद इस्माइल<br>गृह संख्या : 96<br>उम्र : 31 लिंग : महिला | फोटो उपलब्ध | 840 | IID0875583       | निर्वाचक का नाम : नजरुदीन<br>पिता का नाम: गन्नी खां<br>गृह संख्या : 96<br>उम्र : 29 लिंग : पुरुष          | फोटो उपलब्ध |

अनुभाग की संख्या व नाम : 1-मुख्य सड़क से राजीव गांधी पाठशाला की तरफ का,मोतीगढ

|       |                  |  |             |     |                  |  |             |     |                  |   |             |
|-------|------------------|--|-------------|-----|------------------|--|-------------|-----|------------------|---|-------------|
| 841   | IID1811173       | निर्वाचक का नाम : जन्नत पति का नाम: सद्दाम खान<br>गृह संख्या : 96<br>उम्र : 22 लिंग : महिला      | फोटो उपलब्ध | 842 | RJ/02/012/310012 | निर्वाचक का नाम : सरदार पति का नाम: रहमानखां<br>गृह संख्या : 97<br>उम्र : 68 लिंग : महिला          | फोटो उपलब्ध | 843 | LGZ2998680       | निर्वाचक का नाम : रहमानखां पति का नाम: रामतुखां<br>गृह संख्या : 97<br>उम्र : 61 लिंग : पुरुष    | फोटो उपलब्ध |
| 844   | LGZ2998136       | निर्वाचक का नाम : महबूब पति का नाम: रहमानखां<br>गृह संख्या : 97<br>उम्र : 52 लिंग : पुरुष        | फोटो उपलब्ध | 845 | LGZ2620433       | निर्वाचक का नाम : मांगी पति का नाम: रहमानखां<br>गृह संख्या : 97<br>उम्र : 46 लिंग : महिला          | फोटो उपलब्ध | 846 | IID1742360       | निर्वाचक का नाम : साहिबा पति का नाम: रहमान खान<br>गृह संख्या : 97<br>उम्र : 41 लिंग : महिला     | फोटो उपलब्ध |
| 847   | IID0764340       | निर्वाचक का नाम : रेशमा पति का नाम: गन्नी खां<br>गृह संख्या : 97<br>उम्र : 37 लिंग : महिला       | फोटो उपलब्ध | 848 | IID0764209       | निर्वाचक का नाम : मन्जू खातुन पति का नाम: अलताफ हुसैन<br>गृह संख्या : 97<br>उम्र : 35 लिंग : महिला | फोटो उपलब्ध | 849 | IID0764217       | निर्वाचक का नाम : जेनब पति का नाम: महबुब अली<br>गृह संख्या : 97<br>उम्र : 35 लिंग : महिला       | फोटो उपलब्ध |
| # 850 | IID0764332       | निर्वाचक का नाम : अलताफ हुसैन पति का नाम: रहमान खां<br>गृह संख्या : 97<br>उम्र : 31 लिंग : पुरुष | फोटो उपलब्ध | 851 | IID0570689       | निर्वाचक का नाम : सलीम खां पति का नाम: रहमान खां<br>गृह संख्या : 97<br>उम्र : 23 लिंग : पुरुष      | फोटो उपलब्ध | 852 | IID1604958       | निर्वाचक का नाम : करीम खान पति का नाम: रहमान खान<br>गृह संख्या : 97<br>उम्र : 21 लिंग : पुरुष   | फोटो उपलब्ध |
| 853   | LGZ2998367       | निर्वाचक का नाम : आरीफअली पति का नाम: नजीरखां<br>गृह संख्या : 98<br>उम्र : 42 लिंग : पुरुष       | फोटो उपलब्ध | 854 | IID0764365       | निर्वाचक का नाम : जमाली खातुन पति का नाम: आरीफ अली<br>गृह संख्या : 98<br>उम्र : 32 लिंग : महिला    | फोटो उपलब्ध | 855 | IID1785286       | निर्वाचक का नाम : प्रिका पति का नाम: इदरीश<br>गृह संख्या : 98<br>उम्र : 25 लिंग : महिला         | फोटो उपलब्ध |
| 856   | RJ/02/012/310192 | निर्वाचक का नाम : बखूखां पति का नाम: फतेखां<br>गृह संख्या : 99<br>उम्र : 70 लिंग : पुरुष         | फोटो उपलब्ध | 857 | RJ/02/012/310146 | निर्वाचक का नाम : ताजा पति का नाम: बखूखां<br>गृह संख्या : 99<br>उम्र : 68 लिंग : महिला             | फोटो उपलब्ध | 858 | RJ/02/012/310179 | निर्वाचक का नाम : ईल्यस मोहम्मद पति का नाम: बखूखां<br>गृह संख्या : 99<br>उम्र : 52 लिंग : पुरुष | फोटो उपलब्ध |
| 859   | LGZ2332419       | निर्वाचक का नाम : इंसान अली पति का नाम: बखू खां<br>गृह संख्या : 99<br>उम्र : 45 लिंग : पुरुष     | फोटो उपलब्ध | 860 | IID0392928       | निर्वाचक का नाम : बतुला खातून पति का नाम: इंसान अली<br>गृह संख्या : 99<br>उम्र : 43 लिंग : महिला   | फोटो उपलब्ध | 861 | IID0570697       | निर्वाचक का नाम : मुसताकखां पति का नाम: बखूखां<br>गृह संख्या : 99<br>उम्र : 35 लिंग : पुरुष     | फोटो उपलब्ध |
| 862   | IID0844407       | निर्वाचक का नाम : इलाऊ खां पति का नाम: बखू खां<br>गृह संख्या : 99<br>उम्र : 30 लिंग : पुरुष      | फोटो उपलब्ध | 863 | IID1578673       | निर्वाचक का नाम : रेशमा पति का नाम: इलऊ खान<br>गृह संख्या : 99<br>उम्र : 25 लिंग : महिला           | फोटो उपलब्ध | 864 | IID1579523       | निर्वाचक का नाम : जलाल खान पति का नाम: बखू खान<br>गृह संख्या : 99<br>उम्र : 24 लिंग : पुरुष     | फोटो उपलब्ध |
| 865   | IID1782499       | निर्वाचक का नाम : प्यार खान पति का नाम: बक्कू खान<br>गृह संख्या : 99<br>उम्र : 20 लिंग : पुरुष   | फोटो उपलब्ध | 866 | RJ/02/012/310403 | निर्वाचक का नाम : रहीमखां पति का नाम: नूरेखां<br>गृह संख्या : 100<br>उम्र : 70 लिंग : पुरुष        | फोटो उपलब्ध | 867 | LGZ2998904       | निर्वाचक का नाम : भूरा पति का नाम: रहीमखां<br>गृह संख्या : 100<br>उम्र : 49 लिंग : महिला        | फोटो उपलब्ध |
| 868   | IID0040071       | निर्वाचक का नाम : आमदखां पति का नाम: रहीमखां<br>गृह संख्या : 100<br>उम्र : 46 लिंग : पुरुष       | फोटो उपलब्ध | 869 | LGZ2999514       | निर्वाचक का नाम : धापू पति का नाम: ममदेखां<br>गृह संख्या : 100<br>उम्र : 44 लिंग : महिला           | फोटो उपलब्ध | 870 | LGZ2332427       | निर्वाचक का नाम : ममेद खां पति का नाम: रहीम खां<br>गृह संख्या : 100<br>उम्र : 43 लिंग : पुरुष   | फोटो उपलब्ध |

अनुभाग की संख्या व नाम : 1-मुख्य सड़क से राजीव गांधी पाठशाला की तरफ का,मोतीगढ

|     |                  |   |             |     |                  |   |             |     |                  |   |             |
|-----|------------------|---|-------------|-----|------------------|---|-------------|-----|------------------|---|-------------|
| 871 | IID1558030       | निर्वाचक का नाम : मेर खान<br>पिता का नाम: रहीम खान<br>गृह संख्या : 100<br>उम्र : 36 लिंग : पुरुष    | फोटो उपलब्ध | 872 | IID1792886       | निर्वाचक का नाम : शबनम बानो<br>पिता का नाम: आमद खान<br>गृह संख्या : 100<br>उम्र : 31 लिंग : महिला | फोटो उपलब्ध | 873 | IID1836055       | निर्वाचक का नाम : कलसूमा<br>पिता का नाम: रहीम खान<br>गृह संख्या : 100<br>उम्र : 25 लिंग : महिला     | फोटो उपलब्ध |
| 874 | IID1689066       | निर्वाचक का नाम : रुकनदीन<br>पिता का नाम: मोहम्मद खान<br>गृह संख्या : 100<br>उम्र : 20 लिंग : पुरुष | फोटो उपलब्ध | 875 | LGZ2999530       | निर्वाचक का नाम : भंवरी<br>पति का नाम: बसूखां<br>गृह संख्या : 101<br>उम्र : 88 लिंग : महिला       | फोटो उपलब्ध | 876 | LGZ3196201       | निर्वाचक का नाम : पठानखां<br>पिता का नाम: बसूखां<br>गृह संख्या : 101<br>उम्र : 62 लिंग : पुरुष      | फोटो उपलब्ध |
| 877 | LGZ3196219       | निर्वाचक का नाम : ताजा<br>पति का नाम: समानेखां<br>गृह संख्या : 101<br>उम्र : 56 लिंग : महिला        | फोटो उपलब्ध | 878 | LGZ2999548       | निर्वाचक का नाम : राजा<br>पति का नाम: पठानखां<br>गृह संख्या : 101<br>उम्र : 52 लिंग : महिला       | फोटो उपलब्ध | 879 | LGZ2998490       | निर्वाचक का नाम : सुल्तानी<br>पति का नाम: भुरेखां<br>गृह संख्या : 101<br>उम्र : 44 लिंग : महिला     | फोटो उपलब्ध |
| 880 | LGZ3196227       | निर्वाचक का नाम : करीमा<br>पिता का नाम: ममदेखां<br>गृह संख्या : 101<br>उम्र : 43 लिंग : महिला       | फोटो उपलब्ध | 881 | IID1425743       | निर्वाचक का नाम : भूरे खान<br>पिता का नाम: पठान खान<br>गृह संख्या : 101<br>उम्र : 25 लिंग : पुरुष | फोटो उपलब्ध | 882 | IID1665728       | निर्वाचक का नाम : मंजूर खान<br>पिता का नाम: पठान खान<br>गृह संख्या : 101<br>उम्र : 20 लिंग : पुरुष  | फोटो उपलब्ध |
| 883 | RJ/02/012/310228 | निर्वाचक का नाम : सादकखां<br>पिता का नाम: मोलेखां<br>गृह संख्या : 102<br>उम्र : 84 लिंग : पुरुष     | फोटो उपलब्ध | 884 | RJ/02/012/310465 | निर्वाचक का नाम : यासीनखां<br>पिता का नाम: मोलेखां<br>गृह संख्या : 102<br>उम्र : 68 लिंग : पुरुष  | फोटो उपलब्ध | 885 | RJ/02/012/310374 | निर्वाचक का नाम : सायरा<br>पति का नाम: यासीनखां<br>गृह संख्या : 102<br>उम्र : 67 लिंग : महिला       | फोटो उपलब्ध |
| 886 | LGZ3312741       | निर्वाचक का नाम : अस्कर खां<br>पिता का नाम: हसेण खां<br>गृह संख्या : 102<br>उम्र : 55 लिंग : पुरुष  | फोटो उपलब्ध | 887 | RJ/02/012/310385 | निर्वाचक का नाम : अनवर खां<br>पिता का नाम: हसेण खां<br>गृह संख्या : 102<br>उम्र : 50 लिंग : पुरुष | फोटो उपलब्ध | 888 | IID0415448       | निर्वाचक का नाम : सकीना<br>पति का नाम: आसफ खां<br>गृह संख्या : 102<br>उम्र : 47 लिंग : महिला        | फोटो उपलब्ध |
| 889 | LGZ2332435       | निर्वाचक का नाम : शौकत अली<br>पिता का नाम: सादक खां<br>गृह संख्या : 102<br>उम्र : 45 लिंग : पुरुष   | फोटो उपलब्ध | 890 | IID0415455       | निर्वाचक का नाम : रोशनी<br>पति का नाम: अनवर अली<br>गृह संख्या : 102<br>उम्र : 45 लिंग : महिला     | फोटो उपलब्ध | 891 | LGZ3196243       | निर्वाचक का नाम : कनीजा<br>पिता का नाम: सादकखां<br>गृह संख्या : 102<br>उम्र : 42 लिंग : महिला       | फोटो उपलब्ध |
| 892 | IID1221514       | निर्वाचक का नाम : अमीरा<br>पति का नाम: समीर खां<br>गृह संख्या : 102<br>उम्र : 36 लिंग : महिला       | फोटो उपलब्ध | 893 | IID1074962       | निर्वाचक का नाम : रूखसाना<br>पिता का नाम: असगर खा<br>गृह संख्या : 102<br>उम्र : 29 लिंग : महिला   | फोटो उपलब्ध | 894 | IID1750629       | निर्वाचक का नाम : अफसाना<br>पिता का नाम: अनवर खान<br>गृह संख्या : 102<br>उम्र : 20 लिंग : महिला     | फोटो उपलब्ध |
| 895 | LGZ2332161       | निर्वाचक का नाम : रजिया<br>पति का नाम: अरसादअली<br>गृह संख्या : 103<br>उम्र : 56 लिंग : महिला       | फोटो उपलब्ध | 896 | IID1872522       | निर्वाचक का नाम : अरसादअली<br>पिता का नाम: कासमखां<br>गृह संख्या : 103<br>उम्र : 56 लिंग : पुरुष  | फोटो उपलब्ध | 897 | IID0844373       | निर्वाचक का नाम : मकदूम खां<br>पिता का नाम: अरसाद अली<br>गृह संख्या : 103<br>उम्र : 32 लिंग : पुरुष | फोटो उपलब्ध |
| 898 | IID1589050       | निर्वाचक का नाम : यास्मीन<br>पति का नाम: मगदूम खान<br>गृह संख्या : 103<br>उम्र : 24 लिंग : महिला    | फोटो उपलब्ध | 899 | IID1588979       | निर्वाचक का नाम : गुडिया<br>पति का नाम: इनायत खान<br>गृह संख्या : 103<br>उम्र : 22 लिंग : महिला   | फोटो उपलब्ध | 900 | IID1681857       | निर्वाचक का नाम : वाहीद खान<br>पिता का नाम: अरशाद खान<br>गृह संख्या : 103<br>उम्र : 20 लिंग : पुरुष | फोटो उपलब्ध |

|     |                  |  |             |     |                  |  |             |     |                  |   |             |
|-----|------------------|--|-------------|-----|------------------|--|-------------|-----|------------------|---|-------------|
| 901 | RJ/02/012/310337 | निर्वाचक का नाम : भेराराम<br>पिता का नाम: फूसाराम<br>गृह संख्या : 104<br>उम्र : 85 लिंग : पुरुष    | फोटो उपलब्ध | 902 | RJ/02/012/310239 | निर्वाचक का नाम : लाछां<br>पति का नाम: भेराराम<br>गृह संख्या : 104<br>उम्र : 84 लिंग : महिला       | फोटो उपलब्ध | 903 | RJ/02/012/310391 | निर्वाचक का नाम : ओमप्रकाश<br>पिता का नाम: भेराराम<br>गृह संख्या : 104<br>उम्र : 64 लिंग : पुरुष      | फोटो उपलब्ध |
| 904 | LGZ2332179       | निर्वाचक का नाम : आईदान<br>पिता का नाम: भेराराम<br>गृह संख्या : 104<br>उम्र : 60 लिंग : पुरुष      | फोटो उपलब्ध | 905 | RJ/02/012/310237 | निर्वाचक का नाम : केसर<br>पति का नाम: आईदान<br>गृह संख्या : 104<br>उम्र : 60 लिंग : महिला          | फोटो उपलब्ध | 906 | RJ/02/012/310238 | निर्वाचक का नाम : सुशीला<br>पति का नाम: ओमप्रकाश<br>गृह संख्या : 104<br>उम्र : 55 लिंग : महिला        | फोटो उपलब्ध |
| 907 | RJ/02/012/310309 | निर्वाचक का नाम : सूरजाराम<br>पिता का नाम: भेराराम<br>गृह संख्या : 104<br>उम्र : 54 लिंग : पुरुष   | फोटो उपलब्ध | 908 | RJ/02/012/310498 | निर्वाचक का नाम : सरोज<br>पति का नाम: सूरजाराम<br>गृह संख्या : 104<br>उम्र : 52 लिंग : महिला       | फोटो उपलब्ध | 909 | RJ/02/012/310345 | निर्वाचक का नाम : नारायणराम<br>पिता का नाम: भेराराम<br>गृह संख्या : 104<br>उम्र : 52 लिंग : पुरुष     | फोटो उपलब्ध |
| 910 | LGZ2332385       | निर्वाचक का नाम : बाबूलाल<br>पिता का नाम: भेराराम<br>गृह संख्या : 104<br>उम्र : 45 लिंग : पुरुष    | फोटो उपलब्ध | 911 | LGZ2620466       | निर्वाचक का नाम : सुमन<br>पति का नाम: नारायणराम<br>गृह संख्या : 104<br>उम्र : 43 लिंग : महिला      | फोटो उपलब्ध | 912 | LGZ2620458       | निर्वाचक का नाम : छैलाराम<br>पिता का नाम: ओमप्रकाश<br>गृह संख्या : 104<br>उम्र : 42 लिंग : पुरुष      | फोटो उपलब्ध |
| 913 | IID0110150       | निर्वाचक का नाम : भीयाराम<br>पिता का नाम: ओम प्रकाश<br>गृह संख्या : 104<br>उम्र : 36 लिंग : पुरुष  | फोटो उपलब्ध | 914 | LGZ3312915       | निर्वाचक का नाम : जाफर अली<br>पिता का नाम: अरसाद खां<br>गृह संख्या : 104<br>उम्र : 36 लिंग : पुरुष | फोटो उपलब्ध | 915 | IID0449843       | निर्वाचक का नाम : सुशिला<br>पति का नाम: बाबूलाल<br>गृह संख्या : 104<br>उम्र : 36 लिंग : महिला         | फोटो उपलब्ध |
| 916 | IID0875500       | निर्वाचक का नाम : शारदा<br>पति का नाम: छेला राम<br>गृह संख्या : 104<br>उम्र : 36 लिंग : महिला      | फोटो उपलब्ध | 917 | IID0764308       | निर्वाचक का नाम : गणेशा राम<br>पिता का नाम: ओमप्रकाश<br>गृह संख्या : 104<br>उम्र : 31 लिंग : पुरुष | फोटो उपलब्ध | 918 | IID0875518       | निर्वाचक का नाम : नारायणी कुमारी<br>पति का नाम: भीयाराम<br>गृह संख्या : 104<br>उम्र : 30 लिंग : महिला | फोटो उपलब्ध |
| 919 | IID0764324       | निर्वाचक का नाम : सीताराम<br>पिता का नाम: आईदान<br>गृह संख्या : 104<br>उम्र : 30 लिंग : पुरुष      | फोटो उपलब्ध | 920 | IID1365212       | निर्वाचक का नाम : अनारकली<br>पति का नाम: जाफर अली<br>गृह संख्या : 104<br>उम्र : 30 लिंग : महिला    | फोटो उपलब्ध | 921 | IID1458751       | निर्वाचक का नाम : गोविंद<br>पिता का नाम: नारायण राम<br>गृह संख्या : 104<br>उम्र : 22 लिंग : पुरुष     | फोटो उपलब्ध |
| 922 | IID0241992       | निर्वाचक का नाम : तिलोकाराम<br>पिता का नाम: भंवराराम<br>गृह संख्या : 105<br>उम्र : 62 लिंग : पुरुष | फोटो उपलब्ध | 923 | LGZ3196268       | निर्वाचक का नाम : समू<br>पति का नाम: तिलोकाराम<br>गृह संख्या : 105<br>उम्र : 60 लिंग : महिला       | फोटो उपलब्ध | 924 | LGZ2620474       | निर्वाचक का नाम : राधाकिशन<br>पिता का नाम: भंवराराम<br>गृह संख्या : 105<br>उम्र : 47 लिंग : पुरुष     | फोटो उपलब्ध |
| 925 | LGZ2620490       | निर्वाचक का नाम : अंग्रेज<br>पति का नाम: राधाकिशन<br>गृह संख्या : 105<br>उम्र : 45 लिंग : महिला    | फोटो उपलब्ध | 926 | LGZ2620482       | निर्वाचक का नाम : जेठाराम<br>पिता का नाम: भंवराराम<br>गृह संख्या : 105<br>उम्र : 43 लिंग : पुरुष   | फोटो उपलब्ध | 927 | LGZ2620508       | निर्वाचक का नाम : जमना<br>पति का नाम: जेठाराम<br>गृह संख्या : 105<br>उम्र : 42 लिंग : महिला           | फोटो उपलब्ध |
| 928 | LGZ2620516       | निर्वाचक का नाम : छोटूराम<br>पिता का नाम: भंवराराम<br>गृह संख्या : 105<br>उम्र : 42 लिंग : पुरुष   | फोटो उपलब्ध | 929 | IID0875526       | निर्वाचक का नाम : किसना<br>पति का नाम: छोटूराम<br>गृह संख्या : 105<br>उम्र : 33 लिंग : महिला       | फोटो उपलब्ध | 930 | IID1074491       | निर्वाचक का नाम : शंकरू राम<br>पिता का नाम: त्रिलोक राम<br>गृह संख्या : 105<br>उम्र : 30 लिंग : पुरुष | फोटो उपलब्ध |

## अनुभाग की संख्या व नाम : 1-मुख्य सड़क से राजीव गांधी पाठशाला की तरफ का,मोतीगढ

|     |                  |   |             |     |            |   |             |       |                  |  |             |
|-----|------------------|---|-------------|-----|------------|---|-------------|-------|------------------|--|-------------|
| 931 | IID1075076       | निर्वाचक का नाम : मगाराम<br>पिता का नाम: तिलोका राम<br>गृह संख्या : 105<br>उम्र : 29 लिंग : पुरुष     | फोटो उपलब्ध | 932 | IID1452069 | निर्वाचक का नाम : झमकू<br>पति का नाम: शंकर राम<br>गृह संख्या : 105<br>उम्र : 28 लिंग : महिला          | फोटो उपलब्ध | 933   | IID1618933       | निर्वाचक का नाम : परमा<br>पिता का नाम: राधा किशन<br>गृह संख्या : 105<br>उम्र : 22 लिंग : महिला               | फोटो उपलब्ध |
| 934 | IID1688290       | निर्वाचक का नाम : रेखा<br>पति का नाम: मघा राम<br>गृह संख्या : 105<br>उम्र : 22 लिंग : महिला           | फोटो उपलब्ध | 935 | IID1669621 | निर्वाचक का नाम : कन्हैया लाल<br>पिता का नाम: जेठा राम<br>गृह संख्या : 105<br>उम्र : 20 लिंग : पुरुष  | फोटो उपलब्ध | 936   | IID1680461       | निर्वाचक का नाम : पूजा कुमारी<br>पिता का नाम: राधा किशन<br>गृह संख्या : 105<br>उम्र : 20 लिंग : महिला        | फोटो उपलब्ध |
| 937 | IID1853803       | निर्वाचक का नाम : नेतल<br>पिता का नाम: जेठाराम<br>गृह संख्या : 105<br>उम्र : 19 लिंग : महिला          | फोटो उपलब्ध | 938 | IID1855055 | निर्वाचक का नाम : नूरमोहम्मद<br>पिता का नाम: मांझीखां<br>गृह संख्या : 106<br>उम्र : 70 लिंग : पुरुष   | फोटो उपलब्ध | 939   | RJ/02/012/310446 | निर्वाचक का नाम : शेरखां<br>पिता का नाम: मांझीखां<br>गृह संख्या : 106<br>उम्र : 62 लिंग : पुरुष              | फोटो उपलब्ध |
| 940 | LGZ2999456       | निर्वाचक का नाम : जोहरा<br>पति का नाम: गन्नी खां<br>गृह संख्या : 106<br>उम्र : 61 लिंग : महिला        | फोटो उपलब्ध | 941 | IID1681758 | निर्वाचक का नाम : उस्माना<br>पिता का नाम: शेरे खान<br>गृह संख्या : 106<br>उम्र : 20 लिंग : महिला      | फोटो उपलब्ध | 942   | RJ/02/012/310011 | निर्वाचक का नाम : कुदरत<br>पति का नाम: नूरमोहम्मद<br>गृह संख्या : 107<br>उम्र : 68 लिंग : महिला              | फोटो उपलब्ध |
| 943 | LGZ2998144       | निर्वाचक का नाम : मोहम्मदअली<br>पिता का नाम: नूरमोहम्मद<br>गृह संख्या : 107<br>उम्र : 46 लिंग : पुरुष | फोटो उपलब्ध | 944 | IID0764399 | निर्वाचक का नाम : शाकर खां<br>पिता का नाम: नूर मो0<br>गृह संख्या : 107<br>उम्र : 31 लिंग : पुरुष      | फोटो उपलब्ध | # 945 | IID1007103       | निर्वाचक का नाम : सिकंदर खान कोहरी<br>पिता का नाम: नूर मोहम्मद<br>गृह संख्या : 107<br>उम्र : 28 लिंग : पुरुष | फोटो उपलब्ध |
| 946 | IID1688530       | निर्वाचक का नाम : सोना<br>पिता का नाम: नूर मोहम्मद<br>गृह संख्या : 107<br>उम्र : 25 लिंग : महिला      | फोटो उपलब्ध | 947 | IID1871391 | निर्वाचक का नाम : मखू<br>पति का नाम: नथूराम<br>गृह संख्या : 108<br>उम्र : 103 लिंग : महिला            | फोटो उपलब्ध | 948   | RJ/02/012/310247 | निर्वाचक का नाम : मखणेखां<br>पिता का नाम: फतेखां<br>गृह संख्या : 108<br>उम्र : 68 लिंग : पुरुष               | फोटो उपलब्ध |
| 949 | LGZ3196276       | निर्वाचक का नाम : पूरखाराम<br>पिता का नाम: नथूराम<br>गृह संख्या : 108<br>उम्र : 62 लिंग : पुरुष       | फोटो उपलब्ध | 950 | LGZ3196284 | निर्वाचक का नाम : रम्भा<br>पति का नाम: पूरखाराम<br>गृह संख्या : 108<br>उम्र : 60 लिंग : महिला         | फोटो उपलब्ध | 951   | RJ/02/012/310212 | निर्वाचक का नाम : जेठाराम<br>पिता का नाम: नथूराम<br>गृह संख्या : 108<br>उम्र : 55 लिंग : पुरुष               | फोटो उपलब्ध |
| 952 | RJ/02/012/310149 | निर्वाचक का नाम : लक्ष्मी<br>पति का नाम: जेठाराम<br>गृह संख्या : 108<br>उम्र : 54 लिंग : महिला        | फोटो उपलब्ध | 953 | IID1221555 | निर्वाचक का नाम : असमिल खां<br>पिता का नाम: मखणे खां<br>गृह संख्या : 108<br>उम्र : 36 लिंग : पुरुष    | फोटो उपलब्ध | 954   | IID0764373       | निर्वाचक का नाम : मनीराम<br>पिता का नाम: पूरखाराम<br>गृह संख्या : 108<br>उम्र : 34 लिंग : पुरुष              | फोटो उपलब्ध |
| 955 | IID1083732       | निर्वाचक का नाम : गीता<br>पति का नाम: मनीराम<br>गृह संख्या : 108<br>उम्र : 32 लिंग : महिला            | फोटो उपलब्ध | 956 | IID1401918 | निर्वाचक का नाम : अफसाना<br>पति का नाम: अस्मील खान<br>गृह संख्या : 108<br>उम्र : 30 लिंग : महिला      | फोटो उपलब्ध | 957   | IID1221910       | निर्वाचक का नाम : कुर्बान खां<br>पिता का नाम: मखणे खां<br>गृह संख्या : 108<br>उम्र : 28 लिंग : पुरुष         | फोटो उपलब्ध |
| 958 | IID1265651       | निर्वाचक का नाम : कप्तान खा<br>पिता का नाम: मखणे खां<br>गृह संख्या : 108<br>उम्र : 28 लिंग : पुरुष    | फोटो उपलब्ध | 959 | IID1401884 | निर्वाचक का नाम : पूजा कुम्हार<br>पिता का नाम: जेठा राम<br>गृह संख्या : 108<br>उम्र : 24 लिंग : महिला | फोटो उपलब्ध | 960   | IID1401868       | निर्वाचक का नाम : सीता राम<br>पिता का नाम: जेठा राम<br>गृह संख्या : 108<br>उम्र : 23 लिंग : पुरुष            | फोटो उपलब्ध |

अनुभाग की संख्या व नाम : 1-मुख्य सड़क से राजीव गांधी पाठशाला की तरफ का,मोतीगढ

|       |                  |  |             |     |                  |  |             |     |                  |  |             |
|-------|------------------|--|-------------|-----|------------------|--|-------------|-----|------------------|--|-------------|
| 961   | IID1634252       | निर्वाचक का नाम : गायत्री<br>पिता का नाम: पुरखा राम<br>गृह संख्या : 108<br>उम्र : 23 लिंग : महिला  | फोटो उपलब्ध | 962 | IID1458009       | निर्वाचक का नाम : मोहम्मद अली<br>पिता का नाम: मखने खान<br>गृह संख्या : 108<br>उम्र : 22 लिंग : पुरुष | फोटो उपलब्ध | 963 | IID1661545       | निर्वाचक का नाम : उर्मिला कुम्हार<br>पिता का नाम: पुरखाराम<br>गृह संख्या : 108<br>उम्र : 20 लिंग : महिला | फोटो उपलब्ध |
| E 964 | RJ/02/012/310463 | निर्वाचक का नाम : फत्ता<br>पति का नाम: मखणेखां<br>गृह संख्या : 109<br>उम्र : 66 लिंग : महिला       | फोटो उपलब्ध | 965 | IID1007202       | निर्वाचक का नाम : जुली<br>पति का नाम: मुस्ताक<br>गृह संख्या : 110<br>उम्र : 28 लिंग : महिला          | फोटो उपलब्ध | 966 | LGZ2999506       | निर्वाचक का नाम : सादकखां<br>पिता का नाम: नाजूखां<br>गृह संख्या : 111<br>उम्र : 86 लिंग : पुरुष          | फोटो उपलब्ध |
| 967   | RJ/02/012/309378 | निर्वाचक का नाम : लख्ता<br>पति का नाम: सादकखां<br>गृह संख्या : 111<br>उम्र : 81 लिंग : महिला       | फोटो उपलब्ध | 968 | LGZ2998706       | निर्वाचक का नाम : रईसा<br>पति का नाम: नाजूखां<br>गृह संख्या : 111<br>उम्र : 79 लिंग : महिला          | फोटो उपलब्ध | 969 | LGZ2998839       | निर्वाचक का नाम : यासीनखां<br>पिता का नाम: नाजूखां<br>गृह संख्या : 111<br>उम्र : 62 लिंग : पुरुष         | फोटो उपलब्ध |
| 970   | LGZ3196292       | निर्वाचक का नाम : रसीदा<br>पति का नाम: यासीनखां<br>गृह संख्या : 111<br>उम्र : 60 लिंग : महिला      | फोटो उपलब्ध | 971 | LGZ2620524       | निर्वाचक का नाम : बलीमन्द<br>पिता का नाम: सादकखां<br>गृह संख्या : 111<br>उम्र : 46 लिंग : पुरुष      | फोटो उपलब्ध | 972 | LGZ2998516       | निर्वाचक का नाम : मूमल<br>पति का नाम: वलीमन्द<br>गृह संख्या : 111<br>उम्र : 45 लिंग : महिला              | फोटो उपलब्ध |
| 973   | LGZ2998946       | निर्वाचक का नाम : पठानी<br>पति का नाम: अलीमन्द<br>गृह संख्या : 111<br>उम्र : 43 लिंग : महिला       | फोटो उपलब्ध | 974 | LGZ2999837       | निर्वाचक का नाम : शेरखां<br>पिता का नाम: रहीमखां<br>गृह संख्या : 111<br>उम्र : 42 लिंग : पुरुष       | फोटो उपलब्ध | 975 | IID1007244       | निर्वाचक का नाम : मुराद खा<br>पिता का नाम: सादक खान<br>गृह संख्या : 111<br>उम्र : 36 लिंग : पुरुष        | फोटो उपलब्ध |
| 976   | IID0570705       | निर्वाचक का नाम : कलसुमा<br>पति का नाम: मुरादखां<br>गृह संख्या : 111<br>उम्र : 32 लिंग : महिला     | फोटो उपलब्ध | 977 | IID0570721       | निर्वाचक का नाम : दरिया<br>पिता का नाम: यासीनखां<br>गृह संख्या : 111<br>उम्र : 31 लिंग : महिला       | फोटो उपलब्ध | 978 | IID1437870       | निर्वाचक का नाम : मोइनुद्दीन<br>पिता का नाम: यासीन खान<br>गृह संख्या : 111<br>उम्र : 25 लिंग : पुरुष     | फोटो उपलब्ध |
| 979   | IID1835990       | निर्वाचक का नाम : काईमा<br>पिता का नाम: बलीमन्द<br>गृह संख्या : 111<br>उम्र : 21 लिंग : महिला      | फोटो उपलब्ध | 980 | IID1792167       | निर्वाचक का नाम : सजना<br>पिता का नाम: यासीन खान<br>गृह संख्या : 111<br>उम्र : 20 लिंग : महिला       | फोटो उपलब्ध | 981 | LGZ2332443       | निर्वाचक का नाम : यूसूफ अली<br>पिता का नाम: हसन खां<br>गृह संख्या : 121<br>उम्र : 43 लिंग : पुरुष        | फोटो उपलब्ध |
| 982   | IID0415471       | निर्वाचक का नाम : बेवी भाटी<br>पति का नाम: युसूफ अली<br>गृह संख्या : 121<br>उम्र : 36 लिंग : महिला | फोटो उपलब्ध | 983 | RJ/02/012/310258 | निर्वाचक का नाम : मनत<br>पति का नाम: समुखां<br>गृह संख्या : 123<br>उम्र : 81 लिंग : महिला            | फोटो उपलब्ध | 984 | RJ/02/012/310291 | निर्वाचक का नाम : शौकलअली<br>पिता का नाम: समुखां<br>गृह संख्या : 123<br>उम्र : 61 लिंग : पुरुष           | फोटो उपलब्ध |
| 985   | IID0278440       | निर्वाचक का नाम : कनीजा खातुन<br>पति का नाम: शौकतअली<br>गृह संख्या : 123<br>उम्र : 57 लिंग : महिला | फोटो उपलब्ध | 986 | IID1671122       | निर्वाचक का नाम : ममदे खां<br>पिता का नाम: समुखां<br>गृह संख्या : 123<br>उम्र : 56 लिंग : पुरुष      | फोटो उपलब्ध | 987 | LGZ2998383       | निर्वाचक का नाम : मो इदरीस<br>पिता का नाम: समुखां<br>गृह संख्या : 123<br>उम्र : 54 लिंग : पुरुष          | फोटो उपलब्ध |
| 988   | LGZ2998219       | निर्वाचक का नाम : शेर मोहम्मद<br>पिता का नाम: समुखां<br>गृह संख्या : 123<br>उम्र : 54 लिंग : पुरुष | फोटो उपलब्ध | 989 | LGZ2998482       | निर्वाचक का नाम : दामी<br>पति का नाम: मो इदरीस<br>गृह संख्या : 123<br>उम्र : 47 लिंग : महिला         | फोटो उपलब्ध | 990 | LGZ2998458       | निर्वाचक का नाम : आमी<br>पति का नाम: शेर मोहम्मद<br>गृह संख्या : 123<br>उम्र : 45 लिंग : महिला           | फोटो उपलब्ध |

|  |                                 |  |                                 |  |                           |
|--|---------------------------------|--|---------------------------------|--|---------------------------|
| 991<br>निर्वाचक का नाम : मोहम्मदसदीक<br>पिता का नाम: समुखां<br>गृह संख्या : 123<br>उम्र : 42 लिंग : पुरुष    | LGZ2998573<br>फोटो उपलब्ध       | 992<br>निर्वाचक का नाम : रज्जी<br>पति का नाम: सादिकखां<br>गृह संख्या : 123<br>उम्र : 37 लिंग : महिला         | LGZ3312923<br>फोटो उपलब्ध       | 993<br>निर्वाचक का नाम : महफूस अली<br>पिता का नाम: शौकत अली<br>गृह संख्या : 123<br>उम्र : 22 लिंग : पुरुष  | IID1465103<br>फोटो उपलब्ध |
| 994<br>निर्वाचक का नाम : जावेद अख्तर<br>पिता का नाम: मो इद्रीस<br>गृह संख्या : 123<br>उम्र : 22 लिंग : पुरुष | IID1475797<br>फोटो उपलब्ध       | 995<br>निर्वाचक का नाम : फ़रज़ाना<br>पिता का नाम: मोहम्मद अली<br>गृह संख्या : 123<br>उम्र : 21 लिंग : महिला  | IID1688357<br>फोटो उपलब्ध       | 996<br>निर्वाचक का नाम : परवीना<br>पिता का नाम: मोह इद्रीस<br>गृह संख्या : 123<br>उम्र : 20 लिंग : महिला   | IID1803600<br>फोटो उपलब्ध |
| 997<br>निर्वाचक का नाम : हुरमत<br>पति का नाम: सुबेखां<br>गृह संख्या : 125<br>उम्र : 90 लिंग : महिला          | RJ/02/012/310455<br>फोटो उपलब्ध | 998<br>निर्वाचक का नाम : रहीमखां<br>पिता का नाम: सुबेखां<br>गृह संख्या : 125<br>उम्र : 54 लिंग : पुरुष       | RJ/02/012/310201<br>फोटो उपलब्ध | 999<br>निर्वाचक का नाम : रज़ीया<br>पति का नाम: रहीमखां<br>गृह संख्या : 125<br>उम्र : 50 लिंग : महिला       | LGZ2620599<br>फोटो उपलब्ध |
| 1000<br>निर्वाचक का नाम : सुमन<br>पिता का नाम: रहीम खा<br>गृह संख्या : 125<br>उम्र : 27 लिंग : महिला         | IID1771492<br>फोटो उपलब्ध       | 1001<br>निर्वाचक का नाम : काली<br>पिता का नाम: रहीम खा<br>गृह संख्या : 125<br>उम्र : 26 लिंग : महिला         | IID1770957<br>फोटो उपलब्ध       | 1002<br>निर्वाचक का नाम : शहद खान<br>पिता का नाम: रहीम खान<br>गृह संख्या : 125<br>उम्र : 20 लिंग : पुरुष   | IID1771864<br>फोटो उपलब्ध |
| 1003<br>निर्वाचक का नाम : जुबेदा<br>पिता का नाम: ताजूखां<br>गृह संख्या : 126<br>उम्र : 53 लिंग : महिला       | RJ/02/012/310107<br>फोटो उपलब्ध | 1004<br>निर्वाचक का नाम : नजीराबेवाह<br>पति का नाम: समुखां<br>गृह संख्या : 127<br>उम्र : 77 लिंग : महिला     | LGZ2999738<br>फोटो उपलब्ध       | 1005<br>निर्वाचक का नाम : अजीमखां<br>पिता का नाम: फकीरेखां<br>गृह संख्या : 128<br>उम्र : 78 लिंग : पुरुष   | LGZ2998615<br>फोटो उपलब्ध |
| 1006<br>निर्वाचक का नाम : अजीजा<br>पति का नाम: अजीमखां<br>गृह संख्या : 128<br>उम्र : 74 लिंग : महिला         | LGZ3196334<br>फोटो उपलब्ध       | 1007<br>निर्वाचक का नाम : नाती<br>पति का नाम: सफीखां<br>गृह संख्या : 128<br>उम्र : 70 लिंग : महिला           | IID0040204<br>फोटो उपलब्ध       | 1008<br>निर्वाचक का नाम : इकबाल<br>पिता का नाम: अजीमखां<br>गृह संख्या : 128<br>उम्र : 55 लिंग : पुरुष      | LGZ2998748<br>फोटो उपलब्ध |
| 1009<br>निर्वाचक का नाम : यासीन<br>पिता का नाम: सफीखां<br>गृह संख्या : 128<br>उम्र : 54 लिंग : पुरुष         | LGZ2999282<br>फोटो उपलब्ध       | 1010<br>निर्वाचक का नाम : मोहम्मदसदीक<br>पिता का नाम: सफीखां<br>गृह संख्या : 128<br>उम्र : 52 लिंग : पुरुष   | IID0040212<br>फोटो उपलब्ध       | 1011<br>निर्वाचक का नाम : मोहम्मदखां<br>पिता का नाम: अजीमखां<br>गृह संख्या : 128<br>उम्र : 52 लिंग : पुरुष | LGZ3196342<br>फोटो उपलब्ध |
| 1012<br>निर्वाचक का नाम : राबिया बानो<br>पति का नाम: यासीन खां<br>गृह संख्या : 128<br>उम्र : 50 लिंग : महिला | LGZ2999233<br>फोटो उपलब्ध       | 1013<br>निर्वाचक का नाम : रफीक खां<br>पिता का नाम: सफी खां<br>गृह संख्या : 128<br>उम्र : 36 लिंग : पुरुष     | LGZ3196425<br>फोटो उपलब्ध       | 1014<br>निर्वाचक का नाम : कलमा<br>पति का नाम: नदीम<br>गृह संख्या : 128<br>उम्र : 34 लिंग : महिला           | IID1221373<br>फोटो उपलब्ध |
| 1015<br>निर्वाचक का नाम : महबुबा<br>पति का नाम: मोहम्मद खां<br>गृह संख्या : 128<br>उम्र : 33 लिंग : महिला    | IID0764449<br>फोटो उपलब्ध       | 1016<br>निर्वाचक का नाम : आमद खां<br>पिता का नाम: अजीम खां<br>गृह संख्या : 128<br>उम्र : 33 लिंग : पुरुष     | IID0764456<br>फोटो उपलब्ध       | 1017<br>निर्वाचक का नाम : समन्द खां<br>पिता का नाम: अजीम खां<br>गृह संख्या : 128<br>उम्र : 32 लिंग : पुरुष | IID0764464<br>फोटो उपलब्ध |
| 1018<br>निर्वाचक का नाम : सलमा<br>पति का नाम: रफीक खान<br>गृह संख्या : 128<br>उम्र : 28 लिंग : महिला         | IID1854272<br>फोटो उपलब्ध       | 1019<br>निर्वाचक का नाम : हुसैना बानो<br>पिता का नाम: अजीम खां<br>गृह संख्या : 128<br>उम्र : 27 लिंग : महिला | IID1221738<br>फोटो उपलब्ध       | 1020<br>निर्वाचक का नाम : शाकिर खां<br>पिता का नाम: अजीम खां<br>गृह संख्या : 128<br>उम्र : 26 लिंग : पुरुष | IID1221944<br>फोटो उपलब्ध |

अनुभाग की संख्या व नाम : 1-मुख्य सड़क से राजीव गांधी पाठशाला की तरफ का,मोतीगढ

|      |                  |   |             |      |                  |   |             |      |                  |   |             |
|------|------------------|---|-------------|------|------------------|---|-------------|------|------------------|---|-------------|
| 1021 | IID1788926       | निर्वाचक का नाम : मफूजा<br>पिता का नाम: अज़ीम खान<br>गृह संख्या : 128<br>उम्र : 21 लिंग : महिला       | फोटो उपलब्ध | 1022 | IID1316025       | निर्वाचक का नाम : जाहिदा<br>पति का नाम: निज़ामू दीन<br>गृह संख्या : 129<br>उम्र : 25 लिंग : महिला   | फोटो उपलब्ध | 1023 | RJ/02/012/310265 | निर्वाचक का नाम : पलूखां<br>पिता का नाम: मिश्रीखां<br>गृह संख्या : 130<br>उम्र : 76 लिंग : पुरुष      | फोटो उपलब्ध |
| 1024 | LGZ2998342       | निर्वाचक का नाम : स्यारेखां<br>पिता का नाम: पलूखां<br>गृह संख्या : 130<br>उम्र : 54 लिंग : पुरुष      | फोटो उपलब्ध | 1025 | IID0040220       | निर्वाचक का नाम : जुलेखातुन<br>पति का नाम: स्यारेखां<br>गृह संख्या : 130<br>उम्र : 52 लिंग : महिला  | फोटो उपलब्ध | 1026 | LGZ2999852       | निर्वाचक का नाम : पसारेखां<br>पिता का नाम: पलूखां<br>गृह संख्या : 130<br>उम्र : 52 लिंग : पुरुष       | फोटो उपलब्ध |
| 1027 | IID0278457       | निर्वाचक का नाम : अकीला<br>पति का नाम: पसारेखां<br>गृह संख्या : 130<br>उम्र : 44 लिंग : महिला         | फोटो उपलब्ध | 1028 | IID0764472       | निर्वाचक का नाम : खलील<br>पिता का नाम: पलूखां<br>गृह संख्या : 130<br>उम्र : 38 लिंग : पुरुष         | फोटो उपलब्ध | 1029 | IID1792183       | निर्वाचक का नाम : रूकमान<br>पिता का नाम: श्यारे खान<br>गृह संख्या : 130<br>उम्र : 25 लिंग : पुरुष     | फोटो उपलब्ध |
| 1030 | IID1792175       | निर्वाचक का नाम : अब्दुल रशीद<br>पिता का नाम: पसारे खान<br>गृह संख्या : 130<br>उम्र : 20 लिंग : पुरुष | फोटो उपलब्ध | 1031 | IID1795871       | निर्वाचक का नाम : उसमान<br>पिता का नाम: श्यारे खान<br>गृह संख्या : 130<br>उम्र : 20 लिंग : पुरुष    | फोटो उपलब्ध | 1032 | LGZ2998540       | निर्वाचक का नाम : मेवे खां<br>पिता का नाम: यारूखां<br>गृह संख्या : 131<br>उम्र : 54 लिंग : पुरुष      | फोटो उपलब्ध |
| 1033 | LGZ2998920       | निर्वाचक का नाम : जमीना<br>पति का नाम: मेवे खां<br>गृह संख्या : 131<br>उम्र : 53 लिंग : महिला         | फोटो उपलब्ध | 1034 | IID1007210       | निर्वाचक का नाम : सुमन कंवर<br>पति का नाम: सादुल सिंह<br>गृह संख्या : 131<br>उम्र : 40 लिंग : महिला | फोटो उपलब्ध | 1035 | RJ/02/012/310405 | निर्वाचक का नाम : निदामखां<br>पिता का नाम: मिश्रीखां<br>गृह संख्या : 132<br>उम्र : 77 लिंग : पुरुष    | फोटो उपलब्ध |
| 1036 | LGZ3196359       | निर्वाचक का नाम : सतारखां<br>पिता का नाम: निदामखां<br>गृह संख्या : 132<br>उम्र : 55 लिंग : पुरुष      | फोटो उपलब्ध | 1037 | LGZ2998425       | निर्वाचक का नाम : कमाली<br>पति का नाम: सतारखां<br>गृह संख्या : 132<br>उम्र : 49 लिंग : महिला        | फोटो उपलब्ध | 1038 | RJ/02/012/309388 | निर्वाचक का नाम : जिदा<br>पति का नाम: अलीखां<br>गृह संख्या : 134<br>उम्र : 84 लिंग : महिला            | फोटो उपलब्ध |
| 1039 | RJ/02/012/309374 | निर्वाचक का नाम : शहजादखां<br>पिता का नाम: अलीखां<br>गृह संख्या : 134<br>उम्र : 56 लिंग : पुरुष       | फोटो उपलब्ध | 1040 | RJ/02/012/309380 | निर्वाचक का नाम : खानाखातून<br>पति का नाम: शहजादखां<br>गृह संख्या : 134<br>उम्र : 54 लिंग : महिला   | फोटो उपलब्ध | 1041 | RJ/02/012/309385 | निर्वाचक का नाम : इकबाल<br>पिता का नाम: अलीखां<br>गृह संख्या : 134<br>उम्र : 52 लिंग : पुरुष          | फोटो उपलब्ध |
| 1042 | IID0130732       | निर्वाचक का नाम : खातूना<br>पति का नाम: इकबाल<br>गृह संख्या : 134<br>उम्र : 50 लिंग : महिला           | फोटो उपलब्ध | 1043 | IID1265669       | निर्वाचक का नाम : सद्दाम खा<br>पिता का नाम: शहजाद खा<br>गृह संख्या : 134<br>उम्र : 33 लिंग : पुरुष  | फोटो उपलब्ध | 1044 | IID1265677       | निर्वाचक का नाम : सरजील खान<br>पिता का नाम: शहजाद खा<br>गृह संख्या : 134<br>उम्र : 28 लिंग : पुरुष    | फोटो उपलब्ध |
| 1045 | IID1750652       | निर्वाचक का नाम : नसरुदीन<br>पिता का नाम: इकबाल खान<br>गृह संख्या : 134<br>उम्र : 26 लिंग : पुरुष     | फोटो उपलब्ध | 1046 | IID1750645       | निर्वाचक का नाम : मुशरफ<br>पिता का नाम: इकबाल खान<br>गृह संख्या : 134<br>उम्र : 24 लिंग : पुरुष     | फोटो उपलब्ध | 1047 | IID1750637       | निर्वाचक का नाम : मुस्कान<br>पति का नाम: नसरुदीन<br>गृह संख्या : 134<br>उम्र : 22 लिंग : महिला        | फोटो उपलब्ध |
| 1048 | IID1785039       | निर्वाचक का नाम : तमना<br>पति का नाम: मुशरफ<br>गृह संख्या : 134<br>उम्र : 20 लिंग : महिला             | फोटो उपलब्ध | 1049 | RJ/02/012/310482 | निर्वाचक का नाम : जमाली<br>पति का नाम: दिनेखां<br>गृह संख्या : 135<br>उम्र : 84 लिंग : महिला        | फोटो उपलब्ध | 1050 | LGZ2620425       | निर्वाचक का नाम : हबीबखान<br>पिता का नाम: अल्लाउद्दीन .<br>गृह संख्या : 135<br>उम्र : 74 लिंग : पुरुष | फोटो उपलब्ध |

|  |                                 |   |                                 |  |                                 |
|--|---------------------------------|---|---------------------------------|--|---------------------------------|
| 1051<br>निर्वाचक का नाम : मकबूल<br>पिता का नाम: दिनेखां<br>गृह संख्या : 135<br>उम्र : 63 लिंग : पुरुष      | LGZ2332187<br>फोटो उपलब्ध       | 1052<br>निर्वाचक का नाम : अजीमा<br>पति का नाम: मकबूल<br>गृह संख्या : 135<br>उम्र : 61 लिंग : महिला            | LGZ2620623<br>फोटो उपलब्ध       | 1053<br>निर्वाचक का नाम : लियाकत खां<br>पिता का नाम: दिनेखां<br>गृह संख्या : 135<br>उम्र : 55 लिंग : पुरुष | LGZ2332195<br>फोटो उपलब्ध       |
| 1054<br>निर्वाचक का नाम : शिबानी<br>पति का नाम: हबीब खान<br>गृह संख्या : 135<br>उम्र : 52 लिंग : महिला     | IID1716653<br>फोटो उपलब्ध       | 1055<br>निर्वाचक का नाम : सुभानीबानो<br>पति का नाम: लियाकतखा<br>गृह संख्या : 135<br>उम्र : 45 लिंग : महिला    | LGZ2999597<br>फोटो उपलब्ध       | 1056<br>निर्वाचक का नाम : समीरा<br>पति का नाम: आसिकअली<br>गृह संख्या : 135<br>उम्र : 45 लिंग : महिला       | IID0040238<br>फोटो उपलब्ध       |
| 1057<br>निर्वाचक का नाम : राजूबाई<br>पति का नाम: मेहरदीन<br>गृह संख्या : 135<br>उम्र : 42 लिंग : महिला     | LGZ3312774<br>फोटो उपलब्ध       | 1058<br>निर्वाचक का नाम : मेहरदीन<br>पिता का नाम: हाजी दिने खान<br>गृह संख्या : 135<br>उम्र : 38 लिंग : पुरुष | LGZ2998672<br>फोटो उपलब्ध       | 1059<br>निर्वाचक का नाम : फिरोजखां<br>पिता का नाम: मकबूलखां<br>गृह संख्या : 135<br>उम्र : 33 लिंग : पुरुष  | IID0570911<br>फोटो उपलब्ध       |
| 1060<br>निर्वाचक का नाम : जीवण खान<br>पिता का नाम: मकबूल खान<br>गृह संख्या : 135<br>उम्र : 27 लिंग : पुरुष | IID1007400<br>फोटो उपलब्ध       | 1061<br>निर्वाचक का नाम : प्रियंका<br>पिता का नाम: हबीब खान<br>गृह संख्या : 135<br>उम्र : 27 लिंग : महिला     | IID1068402<br>फोटो उपलब्ध       | 1062<br>निर्वाचक का नाम : मीरन खान<br>पिता का नाम: मकबूल खान<br>गृह संख्या : 135<br>उम्र : 26 लिंग : पुरुष | IID1633734<br>फोटो उपलब्ध       |
| 1063<br>निर्वाचक का नाम : मन्जुरा<br>पति का नाम: रामतूखां<br>गृह संख्या : 136<br>उम्र : 93 लिंग : महिला    | IID0040246<br>फोटो उपलब्ध       | 1064<br>निर्वाचक का नाम : हलीमा<br>पति का नाम: हुसैनखां<br>गृह संख्या : 136<br>उम्र : 62 लिंग : महिला         | IID0040253<br>फोटो उपलब्ध       | 1065<br>निर्वाचक का नाम : नथूखां<br>पिता का नाम: रमाजानखां<br>गृह संख्या : 137<br>उम्र : 78 लिंग : पुरुष   | RJ/02/012/309087<br>फोटो उपलब्ध |
| 1066<br>निर्वाचक का नाम : हनीफा<br>पति का नाम: नथूखां<br>गृह संख्या : 137<br>उम्र : 76 लिंग : महिला        | RJ/02/012/310456<br>फोटो उपलब्ध | 1067<br>निर्वाचक का नाम : आसकखां<br>पिता का नाम: नथूखां<br>गृह संख्या : 137<br>उम्र : 56 लिंग : पुरुष         | RJ/02/012/310396<br>फोटो उपलब्ध | 1068<br>निर्वाचक का नाम : अनवर<br>पिता का नाम: नथूखां<br>गृह संख्या : 137<br>उम्र : 53 लिंग : पुरुष        | RJ/02/012/310442<br>फोटो उपलब्ध |
| 1069<br>निर्वाचक का नाम : अमीना<br>पति का नाम: आसक खां<br>गृह संख्या : 137<br>उम्र : 43 लिंग : महिला       | RJ/02/012/310457<br>फोटो उपलब्ध | 1070<br>निर्वाचक का नाम : मंसूर खां<br>पिता का नाम: नत्थु खां<br>गृह संख्या : 137<br>उम्र : 43 लिंग : पुरुष   | LGZ2999464<br>फोटो उपलब्ध       | 1071<br>निर्वाचक का नाम : अमीरा<br>पति का नाम: मंसूरखां<br>गृह संख्या : 137<br>उम्र : 43 लिंग : महिला      | IID0258178<br>फोटो उपलब्ध       |
| 1072<br>निर्वाचक का नाम : भीखाखतून<br>पति का नाम: अनवर<br>गृह संख्या : 137<br>उम्र : 42 लिंग : महिला       | LGZ2999225<br>फोटो उपलब्ध       | 1073<br>निर्वाचक का नाम : रहीमा<br>पति का नाम: मुनीरखां<br>गृह संख्या : 138<br>उम्र : 73 लिंग : महिला         | IID0130740<br>फोटो उपलब्ध       | 1074<br>निर्वाचक का नाम : नासर खां<br>पिता का नाम: मुनीर खां<br>गृह संख्या : 138<br>उम्र : 45 लिंग : पुरुष | IID0258186<br>फोटो उपलब्ध       |
| 1075<br>निर्वाचक का नाम : हैबतखां<br>पिता का नाम: मुनीरखां<br>गृह संख्या : 138<br>उम्र : 42 लिंग : पुरुष   | LGZ2998789<br>फोटो उपलब्ध       | 1076<br>निर्वाचक का नाम : नसीरा बानों<br>पति का नाम: नासीर खॉ<br>गृह संख्या : 138<br>उम्र : 38 लिंग : महिला   | IID0469650<br>फोटो उपलब्ध       | 1077<br>निर्वाचक का नाम : कालू खां<br>पिता का नाम: मुनीर खां<br>गृह संख्या : 138<br>उम्र : 36 लिंग : पुरुष | IID0764506<br>फोटो उपलब्ध       |
| S 1078<br>निर्वाचक का नाम : समीना<br>पिता का नाम: मुनीर खां<br>गृह संख्या : 138<br>उम्र : 33 लिंग : महिला  | IID0469668<br>फोटो उपलब्ध       | 1079<br>निर्वाचक का नाम : गाजी खां<br>पिता का नाम: मुनीर खां<br>गृह संख्या : 138<br>उम्र : 31 लिंग : पुरुष    | IID0764480<br>फोटो उपलब्ध       | 1080<br>निर्वाचक का नाम : सुलेमान<br>पिता का नाम: मुनीर खां<br>गृह संख्या : 138<br>उम्र : 30 लिंग : पुरुष  | IID0764498<br>फोटो उपलब्ध       |

|      |                  |   |             |      |                  |  |             |      |                  |   |             |
|------|------------------|---|-------------|------|------------------|--|-------------|------|------------------|---|-------------|
| 1081 | RJ/02/012/310205 | निर्वाचक का नाम : सफीखां<br>पिता का नाम: मांगेरखां<br>गृह संख्या : 139<br>उम्र : 70 लिंग : पुरुष    | फोटो उपलब्ध | 1082 | RJ/02/012/310451 | निर्वाचक का नाम : रजीना<br>पति का नाम: सफीखां<br>गृह संख्या : 139<br>उम्र : 68 लिंग : महिला            | फोटो उपलब्ध | 1083 | LGZ2620631       | निर्वाचक का नाम : मुनसफअली<br>पिता का नाम: सफीखां<br>गृह संख्या : 139<br>उम्र : 44 लिंग : पुरुष         | फोटो उपलब्ध |
| 1084 | LGZ2620649       | निर्वाचक का नाम : जानी<br>पति का नाम: मुनसफअली<br>गृह संख्या : 139<br>उम्र : 43 लिंग : महिला        | फोटो उपलब्ध | 1085 | LGZ2998532       | निर्वाचक का नाम : मुस्ताक<br>पिता का नाम: सफीखां<br>गृह संख्या : 139<br>उम्र : 42 लिंग : पुरुष         | फोटो उपलब्ध | 1086 | LGZ3196458       | निर्वाचक का नाम : मुमताज अली<br>पिता का नाम: सफी खां<br>गृह संख्या : 139<br>उम्र : 38 लिंग : पुरुष      | फोटो उपलब्ध |
| 1087 | LGZ3196441       | निर्वाचक का नाम : रहिला बानो<br>पति का नाम: ममताज अली<br>गृह संख्या : 139<br>उम्र : 36 लिंग : महिला | फोटो उपलब्ध | 1088 | LGZ3196433       | निर्वाचक का नाम : सुगरा खातून<br>पति का नाम: मुस्ताक अली<br>गृह संख्या : 139<br>उम्र : 36 लिंग : महिला | फोटो उपलब्ध | 1089 | IID1579697       | निर्वाचक का नाम : काली<br>पति का नाम: मफूज<br>गृह संख्या : 139<br>उम्र : 27 लिंग : महिला                | फोटो उपलब्ध |
| 1090 | IID1653054       | निर्वाचक का नाम : महफूज़<br>पिता का नाम: मुनसफ़<br>गृह संख्या : 139<br>उम्र : 20 लिंग : पुरुष       | फोटो उपलब्ध | 1091 | RJ/02/012/310178 | निर्वाचक का नाम : दादूखां<br>पिता का नाम: मांगेरखां<br>गृह संख्या : 140<br>उम्र : 65 लिंग : पुरुष      | फोटो उपलब्ध | 1092 | RJ/02/012/310002 | निर्वाचक का नाम : जैतूना<br>पति का नाम: दादूखां<br>गृह संख्या : 140<br>उम्र : 62 लिंग : महिला           | फोटो उपलब्ध |
| 1093 | LGZ3312931       | निर्वाचक का नाम : मो आरिफ<br>पिता का नाम: धादू खां<br>गृह संख्या : 140<br>उम्र : 35 लिंग : पुरुष    | फोटो उपलब्ध | 1094 | IID0875542       | निर्वाचक का नाम : मंजू<br>पति का नाम: मो. आरिफ<br>गृह संख्या : 140<br>उम्र : 33 लिंग : महिला           | फोटो उपलब्ध | 1095 | IID1675792       | निर्वाचक का नाम : मोहम्मद अब्बार<br>पिता का नाम: दादू खान<br>गृह संख्या : 140<br>उम्र : 20 लिंग : पुरुष | फोटो उपलब्ध |
| 1096 | IID0258194       | निर्वाचक का नाम : यासीनखां<br>पिता का नाम: बांकेखां<br>गृह संख्या : 141<br>उम्र : 70 लिंग : पुरुष   | फोटो उपलब्ध | 1097 | IID0258202       | निर्वाचक का नाम : फातमा<br>पति का नाम: यासीनखां<br>गृह संख्या : 141<br>उम्र : 67 लिंग : महिला          | फोटो उपलब्ध | 1098 | LGZ3196375       | निर्वाचक का नाम : अमीनखां<br>पिता का नाम: बांकेखां<br>गृह संख्या : 141<br>उम्र : 65 लिंग : पुरुष        | फोटो उपलब्ध |
| 1099 | LGZ3196383       | निर्वाचक का नाम : आमी<br>पति का नाम: अमीनखां<br>गृह संख्या : 141<br>उम्र : 63 लिंग : महिला          | फोटो उपलब्ध | 1100 | LGZ2620664       | निर्वाचक का नाम : नजीरा<br>पति का नाम: बरकत अली<br>गृह संख्या : 141<br>उम्र : 45 लिंग : महिला          | फोटो उपलब्ध | 1101 | IID0278465       | निर्वाचक का नाम : मददअली<br>पिता का नाम: यासीनखां<br>गृह संख्या : 141<br>उम्र : 42 लिंग : पुरुष         | फोटो उपलब्ध |
| 1102 | IID0570937       | निर्वाचक का नाम : रेशमा<br>पिता का नाम: अमीनखां<br>गृह संख्या : 141<br>उम्र : 35 लिंग : महिला       | फोटो उपलब्ध | 1103 | IID0570929       | निर्वाचक का नाम : सईदा<br>पिता का नाम: अमीनखां<br>गृह संख्या : 141<br>उम्र : 31 लिंग : महिला           | फोटो उपलब्ध | 1104 | IID0570945       | निर्वाचक का नाम : शौकतअली<br>पिता का नाम: अमीनखां<br>गृह संख्या : 141<br>उम्र : 31 लिंग : पुरुष         | फोटो उपलब्ध |
| 1105 | IID0570952       | निर्वाचक का नाम : कुरसेदा<br>पति का नाम: शौकतअली<br>गृह संख्या : 141<br>उम्र : 31 लिंग : महिला      | फोटो उपलब्ध | 1106 | IID0392951       | निर्वाचक का नाम : जमना देवी<br>पति का नाम: गगां राम<br>गृह संख्या : 143<br>उम्र : 43 लिंग : महिला      | फोटो उपलब्ध | 1107 | IID0040279       | निर्वाचक का नाम : हरू राम<br>पिता का नाम: गोविन्द राम<br>गृह संख्या : 143<br>उम्र : 43 लिंग : पुरुष     | फोटो उपलब्ध |
| 1108 | IID0570960       | निर्वाचक का नाम : हनीफखां<br>पिता का नाम: मिठेरखां<br>गृह संख्या : 147<br>उम्र : 74 लिंग : पुरुष    | फोटो उपलब्ध | 1109 | IID0570978       | निर्वाचक का नाम : फिरोजा<br>पति का नाम: हनीफखां<br>गृह संख्या : 147<br>उम्र : 69 लिंग : महिला          | फोटो उपलब्ध | 1110 | IID0570986       | निर्वाचक का नाम : जुसफअली<br>पिता का नाम: हनीफखां<br>गृह संख्या : 147<br>उम्र : 32 लिंग : पुरुष         | फोटो उपलब्ध |

विधान सभा क्षेत्र की संख्या व नाम : 12-खाजूवाला  
अनुभाग की संख्या व नाम : 1-मुख्य सड़क से राजीव गांधी पाठशाला की तरफ का,मोतीगढ़

|      |            |   |             |      |            |  |             |      |                  |   |             |
|------|------------|---|-------------|------|------------|--|-------------|------|------------------|---|-------------|
| 1111 | IID1268531 | निर्वाचक का नाम : सद्दामखां<br>पिता का नाम: हनीफ खां<br>गृह संख्या : VARD 3<br>उम्र : 27 लिंग : पुरुष           | फोटो उपलब्ध | 1112 | IID1538115 | निर्वाचक का नाम : जुले खॉ<br>पति का नाम: सद्दाम खान<br>गृह संख्या : 147<br>उम्र : 24 लिंग : महिला                        | फोटो उपलब्ध | 1113 | RJ/02/012/310437 | निर्वाचक का नाम : आशिक अली<br>पिता का नाम: दिनेखां<br>गृह संख्या : 149<br>उम्र : 55 लिंग : पुरुष              | फोटो उपलब्ध |
| 1114 | LGZ2620672 | निर्वाचक का नाम : जुमेखां<br>पिता का नाम: नत्थूखां<br>गृह संख्या : 151<br>उम्र : 45 लिंग : पुरुष                | फोटो उपलब्ध | 1115 | IID1319375 | निर्वाचक का नाम : कलसुमा<br>पति का नाम: शौकत अली अली<br>गृह संख्या : 177<br>उम्र : 26 लिंग : महिला                       | फोटो उपलब्ध | 1116 | IID1811215       | निर्वाचक का नाम : सकीना बेगम<br>पति का नाम: मोहम्मद रफ़ीक<br>गृह संख्या : 205<br>उम्र : 24 लिंग : महिला       | फोटो उपलब्ध |
| 1117 | IID1870708 | निर्वाचक का नाम : इम्तियाज खान<br>पिता का नाम: सतार खा<br>गृह संख्या : 208<br>उम्र : 23 लिंग : पुरुष            | फोटो उपलब्ध | 1118 | IID1391416 | निर्वाचक का नाम : अब्दुल सलाम<br>पिता का नाम: शौकत अली<br>गृह संख्या : 209<br>उम्र : 27 लिंग : पुरुष                     | फोटो उपलब्ध | 1119 | IID1330067       | निर्वाचक का नाम : अहमद शेर<br>पिता का नाम: सत्तार खा<br>गृह संख्या : 209<br>उम्र : 26 लिंग : पुरुष            | फोटो उपलब्ध |
| 1120 | IID1391366 | निर्वाचक का नाम : रुकसाना<br>पति का नाम: जुसफ़ अली<br>गृह संख्या : 229<br>उम्र : 29 लिंग : महिला                | फोटो उपलब्ध | 1121 | IID1811140 | निर्वाचक का नाम : मफुजा<br>पिता का नाम: इलास खान<br>गृह संख्या : 297<br>उम्र : 23 लिंग : महिला                           | फोटो उपलब्ध | 1122 | IID1788751       | निर्वाचक का नाम : सलमान खान<br>माता का नाम: रहीमा<br>गृह संख्या : 365<br>उम्र : 20 लिंग : पुरुष               | फोटो उपलब्ध |
| 1123 | LGZ2998979 | निर्वाचक का नाम : अलीमाण्ड खान<br>पिता का नाम: सादक खां<br>गृह संख्या : एस/ओ सादक खान<br>उम्र : 36 लिंग : पुरुष | फोटो उपलब्ध | 1124 | IID1724731 | निर्वाचक का नाम : देवेन्द्र सिंह<br>पिता का नाम: सोहन सिंह<br>गृह संख्या : वार्ड नं 03 मोतीगढ़<br>उम्र : 22 लिंग : पुरुष | फोटो उपलब्ध | 1125 | IID1299387       | निर्वाचक का नाम : अतावला खा<br>पिता का नाम: अब्दुल गज़ी<br>गृह संख्या : वार्ड नं 09<br>उम्र : 25 लिंग : पुरुष | फोटो उपलब्ध |

विधान सभा क्षेत्र की संख्या व नाम : 12-खाजूवाला  
घटक I - परिवर्धन सूची 1 (16-12-2025 से 21-02-2026 तक)

|      |   |            |  |             |
|------|---|------------|--|-------------|
| 1126 | 1 | IID1886480 | निर्वाचक का नाम : इरफ़ान खां<br>पिता का नाम: शौकत अली<br>गृह संख्या : 123<br>उम्र : 19 लिंग : पुरुष      | फोटो उपलब्ध |
| 1127 | 1 | IID1886472 | निर्वाचक का नाम : मंजूरा<br>पति का नाम: अब्दुल सलाम<br>गृह संख्या : 123<br>उम्र : 28 लिंग : महिला        | फोटो उपलब्ध |
| 1128 | 1 | IID1888379 | निर्वाचक का नाम : विकास लिंबा<br>पिता का नाम: कोजुराम लिंबा<br>गृह संख्या : 66<br>उम्र : 19 लिंग : पुरुष | फोटो उपलब्ध |
| 1129 | 1 | IID1888437 | निर्वाचक का नाम : भूरी<br>पति का नाम: विशाला राम<br>गृह संख्या : 39<br>उम्र : 19 लिंग : महिला            | फोटो उपलब्ध |
| 1130 | 1 | IID1888460 | निर्वाचक का नाम : अरुण सोनी<br>पिता का नाम: ओम प्रकाश<br>गृह संख्या : 60<br>उम्र : 21 लिंग : पुरुष       | फोटो उपलब्ध |
| 1131 | 1 | IID1888593 | निर्वाचक का नाम : जितेंद्र सोनी<br>पिता का नाम: ओम प्रकाश<br>गृह संख्या : 60<br>उम्र : 25 लिंग : पुरुष   | फोटो उपलब्ध |
| 1132 | 1 | IID1899012 | निर्वाचक का नाम : सुनील सेन<br>पिता का नाम: बिरबल राम<br>गृह संख्या : 14<br>उम्र : 18 लिंग : पुरुष       | फोटो उपलब्ध |
| 1133 | 1 | IID1913771 | निर्वाचक का नाम : देवकरण<br>पिता का नाम: बिरबल राम<br>गृह संख्या : 14<br>उम्र : 23 लिंग : पुरुष          | फोटो उपलब्ध |
| 1134 | 1 | IID1915313 | निर्वाचक का नाम : हसीना<br>पिता का नाम: असकर खान<br>गृह संख्या : 102<br>उम्र : 18 लिंग : महिला           | फोटो उपलब्ध |
| 1135 | 1 | IID1920081 | निर्वाचक का नाम : हफ़ीज़ा<br>पिता का नाम: असकर खान<br>गृह संख्या : 102<br>उम्र : 19 लिंग : महिला         | फोटो उपलब्ध |
| 1136 | 1 | IID1920503 | निर्वाचक का नाम : इरफ़ान खान j<br>पिता का नाम: शिरे खान<br>गृह संख्या : 106<br>उम्र : 19 लिंग : पुरुष    | फोटो उपलब्ध |
| 1137 | 1 | IID1920339 | निर्वाचक का नाम : जय नारायण<br>पिता का नाम: गणेशा राम<br>गृह संख्या : 20<br>उम्र : 23 लिंग : पुरुष       | फोटो उपलब्ध |
| 1138 | 1 | IID1923788 | निर्वाचक का नाम : मकसूद खान<br>पिता का नाम: मुनसफ़ अली<br>गृह संख्या : 139<br>उम्र : 18 लिंग : पुरुष     | फोटो उपलब्ध |

| निर्वाचकों का विवरण :  |                              |                             |   |                      |       |            |      |
|--|------------------------------|-----------------------------|---|----------------------|-------|------------|------|
| A) मतदाताओं की संख्या :                                      |                              |                             |   |                      |       |            |      |
|  |                              | नामावली का प्रकार           | निर्वाचक नामावली की पहचान :   | मतदाताओं की संख्या : |       |            |      |
|  |                              |                             |   | पुरुष                | महिला | तृतीय लिंग | कुल  |
| I  | मूल                          | मूल नामावली                 | समस्त पूरकों को समेकित करते हुए विशेष गहन पुनरीक्षण 2026 की मूल नामावली | 605                  | 520   | 0          | 1125 |
| II   | घटक I - परिवर्धन सूची        | पूरक 1                      | विशेष गहन पुनरीक्षण - 2026  | 9                    | 4     | 0          | 13   |
| III  | घटक II - विलोपन सूची         | पूरक 1                      | विशेष गहन पुनरीक्षण - 2026  | 1                    | 3     | 0          | 4    |
| IV   | लिंग में संशोधन के कारण अंतर |                             |   | 0                    | 0     | 0          | 0    |
| पुनरीक्षण के बाद इस नामावली में शुद्ध निर्वाचक (I+II-III+IV) |                              |                             |   | 613                  | 521   | 0          | 1134 |
| B) संशोधनों की संख्या :                                      |                              |                             |   |                      |       |            |      |
| नामावली का प्रकार  |                              | निर्वाचक नामावली की पहचान : |   | संशोधनों की संख्या : |       |            |      |
| पूरक 1   |                              | विशेष गहन पुनरीक्षण - 2026  |   | 3                    |       |            |      |

निर्वाचक रजिस्ट्रीकरण अधिकारी द्वारा जारी

E2-मृत्यु, S2-स्थानांतरित, R2-दोहरी प्रविष्टि, M2-लापता, Q2-अहर्ता नहीं