

## निर्वाचक नामावली 2026 S20 राजस्थान

विधान सभा क्षेत्र की संख्या, नाम व आरक्षण स्थिति : 12 - खाजूवाला (अ.जा.)		भाग संख्या : : 218															
संसदीय निर्वाचन क्षेत्र की संख्या, नाम व आरक्षण स्थिति, जिसमें विधान सभा निर्वाचन क्षेत्र स्थित है : 2 - बीकानेर (अ.जा.)																	
<b>1. पुनरीक्षण का विवरण</b>																	
पुनरीक्षण का वर्ष :	2026	<b>निर्वाचक नामावली की पहचान :</b> समस्त पूरकों को समेकित करते हुए विशेष गहन पुनरीक्षण 2026 की मूल नामावली															
अर्हता तिथि :	01-01-2026																
पुनरीक्षण का स्वरूप :	विशेष गहन पुनरीक्षण - 2026																
प्रकाशन की तिथि :	21-02-2026																
<b>2. भाग व मतदान क्षेत्र का विवरण :</b>																	
भाग में आने वाले अनुभागों की संख्या और नाम :																	
1-रामदेवजी मन्दिर के पास, राजासर भा 2-मेधवालो का मौहल्ला, राजासर भा 3-हरीजन मौहल्ला, राजासर भा 4-रा उ प्रा वि के पास, राजासर भा 5-:	<table style="width: 100%; border-collapse: collapse;"> <tr> <td style="width: 60%;">मुख्य शहर / मुख्य ग्राम</td> <td style="width: 40%;">: RAJASAR BHATIYAN</td> </tr> <tr> <td>वार्ड</td> <td>:</td> </tr> <tr> <td>पोस्ट ऑफिस</td> <td>: राजासर भाटियान</td> </tr> <tr> <td>पुलिस थाना</td> <td>: छत्तरगढ़</td> </tr> <tr> <td>तहसील</td> <td>: छत्तरगढ़</td> </tr> <tr> <td>जिला</td> <td>: बीकानेर</td> </tr> <tr> <td>पिन कोड</td> <td>: 334001</td> </tr> </table>			मुख्य शहर / मुख्य ग्राम	: RAJASAR BHATIYAN	वार्ड	:	पोस्ट ऑफिस	: राजासर भाटियान	पुलिस थाना	: छत्तरगढ़	तहसील	: छत्तरगढ़	जिला	: बीकानेर	पिन कोड	: 334001
मुख्य शहर / मुख्य ग्राम	: RAJASAR BHATIYAN																
वार्ड	:																
पोस्ट ऑफिस	: राजासर भाटियान																
पुलिस थाना	: छत्तरगढ़																
तहसील	: छत्तरगढ़																
जिला	: बीकानेर																
पिन कोड	: 334001																
<b>3. मतदान केंद्र का विवरण</b>																	
मतदान केंद्र की संख्या व नाम :	मतदान केन्द्र की विशेष हैसियत (पुरुष/महिला/सामान्य) :	सामान्य															
218 - राजकीय उच्च माध्यमिक विद्यालय दांया भाग राजासर भाटियान	इस मतदान क्षेत्र के सहायक (ऑक्जिलियरी) मतदान केन्द्रों की संख्या :	0															
मतदान केंद्र का भवन व पता :	राजकीय उच्च माध्यमिक विद्यालय, दांया भाग, राजासर भाटियान																
<b>4. मतदाताओं की संख्या :</b>																	
आरंभिक क्रम	अंतिम क्रम	मतदाताओं की संख्या															
संख्या	संख्या	पुरुष	महिला	तृतीय लिंग	कुल												
1	766	431	335	0	766												

निर्वाचक रजिस्ट्रीकरण अधिकारी द्वारा जारी

Nazri Naksha

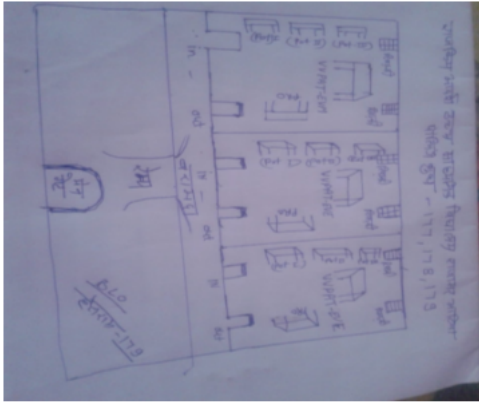

Google Map View



Polling Station Building Front View



Polling Station Front View



Cad View



Key MAP View

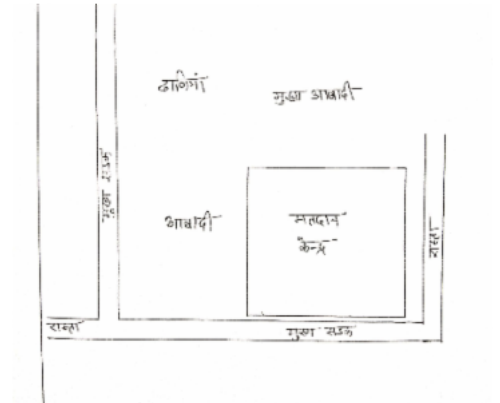

1	IID1731629	निर्वाचक का नाम : तेजा राम पिता का नाम: मोड़ा राम गृह संख्या : 00 उम्र : 20 लिंग : पुरुष	फोटो उपलब्ध	2	IID1621689	निर्वाचक का नाम : पूजा कवर पति का नाम: मालू सिंह गृह संख्या : 102 उम्र : 23 लिंग : महिला	फोटो उपलब्ध	3	LGZ2650844	निर्वाचक का नाम : देवीसिंह पिता का नाम: प्रेमसिंह गृह संख्या : 311 उम्र : 59 लिंग : पुरुष	फोटो उपलब्ध
4	RJ/02/012/717418	निर्वाचक का नाम : गीतुकंवर पति का नाम: देवीसिंह गृह संख्या : 311 उम्र : 54 लिंग : महिला	फोटो उपलब्ध	5	LGZ2402774	निर्वाचक का नाम : फतेहसिंह पिता का नाम: प्रेमसिंह गृह संख्या : 311 उम्र : 52 लिंग : पुरुष	फोटो उपलब्ध	6	LGZ2650851	निर्वाचक का नाम : निमु कंवर पति का नाम: फतेह सिंह गृह संख्या : 311 उम्र : 49 लिंग : महिला	फोटो उपलब्ध
7	LGZ3314572	निर्वाचक का नाम : उम्मेद सिंह पिता का नाम: प्रेम सिंह गृह संख्या : 311 उम्र : 43 लिंग : पुरुष	फोटो उपलब्ध	8	LGZ3314705	निर्वाचक का नाम : मूल सिंह पिता का नाम: प्रेम सिंह गृह संख्या : 311 उम्र : 40 लिंग : पुरुष	फोटो उपलब्ध	9	LGZ3314564	निर्वाचक का नाम : महेन्द्र सिंह पिता का नाम: प्रेम सिंह गृह संख्या : 311 उम्र : 39 लिंग : पुरुष	फोटो उपलब्ध
10	IID0447003	निर्वाचक का नाम : महावीरसिंह पिता का नाम: प्रेमसिंह गृह संख्या : 311 उम्र : 36 लिंग : पुरुष	फोटो उपलब्ध	11	LGZ3314713	निर्वाचक का नाम : मांगू सिंह पिता का नाम: प्रेम सिंह गृह संख्या : 311 उम्र : 36 लिंग : पुरुष	फोटो उपलब्ध	12	IID0446997	निर्वाचक का नाम : ओम कंवर पति का नाम: उमेदसिंह गृह संख्या : 311 उम्र : 33 लिंग : महिला	फोटो उपलब्ध
13	IID1832880	निर्वाचक का नाम : सुमन पति का नाम: मुल सिंह गृह संख्या : 311 उम्र : 26 लिंग : महिला	फोटो उपलब्ध	14	IID1621853	निर्वाचक का नाम : विक्रम सिंह पिता का नाम: देवी सिंग गृह संख्या : 311 उम्र : 21 लिंग : पुरुष	फोटो उपलब्ध	15	RJ/02/012/717690	निर्वाचक का नाम : जीवराजसिंह पिता का नाम: तेजमाल सिंह गृह संख्या : 312 उम्र : 79 लिंग : पुरुष	फोटो उपलब्ध
16	RJ/02/012/718008	निर्वाचक का नाम : अन्नाराम पिता का नाम: करणाराम गृह संख्या : 314 उम्र : 70 लिंग : पुरुष	फोटो उपलब्ध	17	RJ/02/012/718160	निर्वाचक का नाम : भंवरलाल पिता का नाम: अन्नाराम गृह संख्या : 314 उम्र : 52 लिंग : पुरुष	फोटो उपलब्ध	18	LGZ2650869	निर्वाचक का नाम : अमरीमैघवाल पति का नाम: भवरलाल गृह संख्या : 314 उम्र : 49 लिंग : महिला	फोटो उपलब्ध
19	IID0302489	निर्वाचक का नाम : ओमप्रकाश पिता का नाम: अन्नाराम गृह संख्या : 314 उम्र : 42 लिंग : पुरुष	फोटो उपलब्ध	20	IID1044775	निर्वाचक का नाम : हेत राम पिता का नाम: अन्नाराम गृह संख्या : 314 उम्र : 37 लिंग : पुरुष	फोटो उपलब्ध	21	IID0562488	निर्वाचक का नाम : भंवरी देवी पति का नाम: ओमप्रकाश गृह संख्या : 314 उम्र : 36 लिंग : महिला	फोटो उपलब्ध
22	IID0362582	निर्वाचक का नाम : रूपाराम पिता का नाम: अन्नाराम गृह संख्या : 314 उम्र : 32 लिंग : पुरुष	फोटो उपलब्ध	23	IID0562470	निर्वाचक का नाम : विमला देवी पति का नाम: रूपाराम गृह संख्या : 314 उम्र : 32 लिंग : महिला	फोटो उपलब्ध	24	IID0635763	निर्वाचक का नाम : शारदा देवी पति का नाम: हेताराम गृह संख्या : 314 उम्र : 31 लिंग : महिला	फोटो उपलब्ध
25	IID1223551	निर्वाचक का नाम : मघा राम पिता का नाम: अन्नाराम गृह संख्या : 314 उम्र : 25 लिंग : पुरुष	फोटो उपलब्ध	26	RJ/02/012/717849	निर्वाचक का नाम : दानाराम पिता का नाम: रतनाराम गृह संख्या : 315 उम्र : 57 लिंग : पुरुष	फोटो उपलब्ध	27	LGZ3044617	निर्वाचक का नाम : तेजाराम पिता का नाम: रतनाराम गृह संख्या : 315 उम्र : 54 लिंग : पुरुष	फोटो उपलब्ध
28	LGZ2403012	निर्वाचक का नाम : ओमप्रकाश पिता का नाम: रतनाराम गृह संख्या : 315 उम्र : 47 लिंग : पुरुष	फोटो उपलब्ध	29	LGZ3044922	निर्वाचक का नाम : मोहनी पति का नाम: तेजाराम गृह संख्या : 315 उम्र : 46 लिंग : महिला	फोटो उपलब्ध	30	LGZ2650877	निर्वाचक का नाम : कृष्णा पति का नाम: ओमप्रकाश गृह संख्या : 315 उम्र : 46 लिंग : महिला	फोटो उपलब्ध

31 निर्वाचक का नाम : छोदू पति का नाम: दानाराम गृह संख्या : 315 उम्र : 46 लिंग : महिला	LGZ2403020 फोटो उपलब्ध	32 निर्वाचक का नाम : लुणाराम पिता का नाम: तेजाराम गृह संख्या : 315 उम्र : 29 लिंग : पुरुष	IID1636547 फोटो उपलब्ध	33 निर्वाचक का नाम : निंबा राम पिता का नाम: तेजाराम गृह संख्या : 315 उम्र : 27 लिंग : पुरुष	IID1636224 फोटो उपलब्ध
34 निर्वाचक का नाम : सुरजा पति का नाम: धन्नाराम गृह संख्या : 320 उम्र : 74 लिंग : महिला	RJ/02/012/717779 फोटो उपलब्ध	35 निर्वाचक का नाम : सुरजाराम पिता का नाम: धन्नाराम गृह संख्या : 320 उम्र : 57 लिंग : पुरुष	RJ/02/012/717788 फोटो उपलब्ध	36 निर्वाचक का नाम : पप्पु पति का नाम: सुरजाराम गृह संख्या : 320 उम्र : 52 लिंग : महिला	RJ/02/012/717736 फोटो उपलब्ध
37 निर्वाचक का नाम : मांगीलाल पिता का नाम: धन्नाराम गृह संख्या : 320 उम्र : 47 लिंग : पुरुष	LGZ2403061 फोटो उपलब्ध	38 निर्वाचक का नाम : मघाराम पिता का नाम: सूरजाराम गृह संख्या : 320 उम्र : 24 लिंग : पुरुष	IID1555986 फोटो उपलब्ध	39 निर्वाचक का नाम : सोहन लाल पिता का नाम: मांगी लाल गृह संख्या : 320 उम्र : 22 लिंग : पुरुष	IID1504356 फोटो उपलब्ध
40 निर्वाचक का नाम : खेतुसिंह पिता का नाम: लाधुसिंह गृह संख्या : 321 उम्र : 69 लिंग : पुरुष	RJ/02/012/717839 फोटो उपलब्ध	41 निर्वाचक का नाम : उगमकंवर पति का नाम: खेतुसिंह गृह संख्या : 321 उम्र : 64 लिंग : महिला	RJ/02/012/717451 फोटो उपलब्ध	42 निर्वाचक का नाम : भंवरसिंह पिता का नाम: खेतुसिंह गृह संख्या : 321 उम्र : 47 लिंग : पुरुष	RJ/02/012/717684 फोटो उपलब्ध
43 निर्वाचक का नाम : रेवतसिंह पिता का नाम: खेतुसिंह गृह संख्या : 321 उम्र : 46 लिंग : पुरुष	RJ/02/012/718247 फोटो उपलब्ध	44 निर्वाचक का नाम : सरूप कंवर पति का नाम: भंवर सिंह गृह संख्या : 321 उम्र : 45 लिंग : महिला	LGZ3314580 फोटो उपलब्ध	45 निर्वाचक का नाम : किरण कंवर पति का नाम: रेवत सिंह गृह संख्या : 321 उम्र : 44 लिंग : महिला	LGZ2929115 फोटो उपलब्ध
46 निर्वाचक का नाम : बचन सिंह पिता का नाम: खेतु सिंह गृह संख्या : 321 उम्र : 38 लिंग : पुरुष	LGZ3044484 फोटो उपलब्ध	47 निर्वाचक का नाम : बालुकंवर पति का नाम: बचनसिंह गृह संख्या : 321 उम्र : 35 लिंग : महिला	IID0636118 फोटो उपलब्ध	48 निर्वाचक का नाम : सुभकंवर पति का नाम: बजरंग सिंह गृह संख्या : 321 उम्र : 33 लिंग : महिला	IID0636100 फोटो उपलब्ध
49 निर्वाचक का नाम : बजरंग सिंह पिता का नाम: खेतू सिंह गृह संख्या : 321 उम्र : 31 लिंग : पुरुष	IID0802132 फोटो उपलब्ध	50 निर्वाचक का नाम : पूजा कंवर पिता का नाम: भवर सिंह गृह संख्या : 321 उम्र : 22 लिंग : महिला	IID1469782 फोटो उपलब्ध	51 निर्वाचक का नाम : लीला कवर पिता का नाम: भवर सिंह गृह संख्या : 321 उम्र : 21 लिंग : महिला	IID1621705 फोटो उपलब्ध
52 निर्वाचक का नाम : तेजमालसिंह पिता का नाम: लाधुसिंह गृह संख्या : 322 उम्र : 52 लिंग : पुरुष	LGZ2650893 फोटो उपलब्ध	53 निर्वाचक का नाम : उत्तम सिंह पिता का नाम: लाधु सिंह गृह संख्या : 322 उम्र : 42 लिंग : पुरुष	LGZ2650901 फोटो उपलब्ध	54 निर्वाचक का नाम : अनुकंवर पति का नाम: तेजमाल सिंह गृह संख्या : 322 उम्र : 34 लिंग : महिला	IID0635771 फोटो उपलब्ध
55 निर्वाचक का नाम : संतोष कंवर पति का नाम: उत्तम सिंह गृह संख्या : 322 उम्र : 29 लिंग : महिला	IID1294933 फोटो उपलब्ध	56 निर्वाचक का नाम : सुगनकंवर पति का नाम: मानसिंह गृह संख्या : 323 उम्र : 79 लिंग : महिला	RJ/02/012/717452 फोटो उपलब्ध	57 निर्वाचक का नाम : जसूसिंह पिता का नाम: मानसिंह गृह संख्या : 323 उम्र : 45 लिंग : पुरुष	RJ/02/012/718262 फोटो उपलब्ध
58 निर्वाचक का नाम : सुमिता कंवर पति का नाम: भाग सिंह गृह संख्या : 323 उम्र : 37 लिंग : महिला	IID1636141 फोटो उपलब्ध	59 निर्वाचक का नाम : भाग सिंह पिता का नाम: मान सिंह गृह संख्या : 323 उम्र : 36 लिंग : पुरुष	IID0111391 फोटो उपलब्ध	60 निर्वाचक का नाम : संतोष कंवर पति का नाम: जसूसिंह गृह संख्या : 323 उम्र : 33 लिंग : महिला	IID0447185 फोटो उपलब्ध

61 निर्वाचक का नाम : शेरसिंह पिता का नाम: मानसिंह गृह संख्या : 323 उम्र : 32 लिंग : पुरुष	IID0446948 फोटो उपलब्ध	62 निर्वाचक का नाम : हुकम कंवर पिता का नाम: शेर सिंह गृह संख्या : 323 उम्र : 28 लिंग : महिला	IID1637669 फोटो उपलब्ध	63 निर्वाचक का नाम : चोरुराम पिता का नाम: अखाराम गृह संख्या : 324 उम्र : 65 लिंग : पुरुष	RJ/02/012/718168 फोटो उपलब्ध
64 निर्वाचक का नाम : शांती पति का नाम: चोरूलाल गृह संख्या : 324 उम्र : 64 लिंग : महिला	RJ/02/012/718059 फोटो उपलब्ध	65 निर्वाचक का नाम : आदुराम पिता का नाम: अक्खाराम गृह संख्या : 324 उम्र : 62 लिंग : पुरुष	RJ/02/012/718032 फोटो उपलब्ध	66 निर्वाचक का नाम : लक्ष्मी पति का नाम: आदुराम गृह संख्या : 324 उम्र : 60 लिंग : महिला	RJ/02/012/717931 फोटो उपलब्ध
67 निर्वाचक का नाम : चुननीराम पिता का नाम: डुगरराम गृह संख्या : 325 उम्र : 54 लिंग : पुरुष	LGZ2650919 फोटो उपलब्ध	68 निर्वाचक का नाम : जसोदा पति का नाम: चुनाराम गृह संख्या : 325 उम्र : 52 लिंग : महिला	LGZ2650927 फोटो उपलब्ध	69 निर्वाचक का नाम : मुली देवी पति का नाम: हरी राम गृह संख्या : 325 उम्र : 32 लिंग : महिला	IID1112952 फोटो उपलब्ध
70 निर्वाचक का नाम : तुलसी पति का नाम: कालुराम गृह संख्या : 325 उम्र : 31 लिंग : महिला	IID1009919 फोटो उपलब्ध	71 निर्वाचक का नाम : सुशीला पिता का नाम: खेतु सिंह गृह संख्या : 325 उम्र : 31 लिंग : महिला	IID1009950 फोटो उपलब्ध	72 निर्वाचक का नाम : हरीराम पिता का नाम: चुनाराम गृह संख्या : 325 उम्र : 30 लिंग : पुरुष	IID0767152 फोटो उपलब्ध
73 निर्वाचक का नाम : मीरा मेघवाल पति का नाम: भंवरलाल गृह संख्या : 325 उम्र : 30 लिंग : महिला	IID1009935 फोटो उपलब्ध	74 निर्वाचक का नाम : छोटू कुमारी पति का नाम: अशोक कुमार गृह संख्या : 325 उम्र : 30 लिंग : महिला	IID1009901 फोटो उपलब्ध	75 निर्वाचक का नाम : पुना राम पिता का नाम: सुगना राम गृह संख्या : 325 उम्र : 30 लिंग : पुरुष	IID1645670 फोटो उपलब्ध
76 निर्वाचक का नाम : छगनाराम पिता का नाम: चुनाराम गृह संख्या : 325 उम्र : 29 लिंग : पुरुष	IID1009943 फोटो उपलब्ध	77 निर्वाचक का नाम : मेघराज पिता का नाम: तारूराम गृह संख्या : 325 उम्र : 28 लिंग : पुरुष	IID1009877 फोटो उपलब्ध	78 निर्वाचक का नाम : बीरबलराम पिता का नाम: तारूराम गृह संख्या : 325 उम्र : 28 लिंग : पुरुष	IID1009893 फोटो उपलब्ध
79 निर्वाचक का नाम : शारदा पति का नाम: अमराराम गृह संख्या : 325 उम्र : 28 लिंग : महिला	IID1009927 फोटो उपलब्ध	80 निर्वाचक का नाम : विमला देवी पति का नाम: मेघाराम गृह संख्या : 325 उम्र : 27 लिंग : महिला	IID1009885 फोटो उपलब्ध	81 निर्वाचक का नाम : खियाराम पिता का नाम: सुगनरम गृह संख्या : 325 उम्र : 25 लिंग : पुरुष	IID1223387 फोटो उपलब्ध
82 निर्वाचक का नाम : रामी पति का नाम: नरसराम गृह संख्या : 326 उम्र : 74 लिंग : महिला	RJ/02/012/718027 फोटो उपलब्ध	83 निर्वाचक का नाम : किशनाराम पिता का नाम: नरसराम गृह संख्या : 326 उम्र : 52 लिंग : पुरुष	RJ/02/012/718037 फोटो उपलब्ध	84 निर्वाचक का नाम : शोदरा पति का नाम: किशना राम गृह संख्या : 326 उम्र : 47 लिंग : महिला	LGZ2650943 फोटो उपलब्ध
85 निर्वाचक का नाम : धर्मा राम पिता का नाम: नरसा राम गृह संख्या : 326 उम्र : 46 लिंग : पुरुष	LGZ2650935 फोटो उपलब्ध	86 निर्वाचक का नाम : सायरा पति का नाम: धर्माराम गृह संख्या : 326 उम्र : 44 लिंग : महिला	LGZ2650950 फोटो उपलब्ध	87 निर्वाचक का नाम : लक्ष्मणप्रसाद पिता का नाम: बिडदाराम गृह संख्या : 330 उम्र : 74 लिंग : पुरुष	RJ/02/012/717809 फोटो उपलब्ध
88 निर्वाचक का नाम : छगन लाल पिता का नाम: दमाराम गृह संख्या : 332 उम्र : 21 लिंग : पुरुष	IID1541069 फोटो उपलब्ध	89 निर्वाचक का नाम : राजूराम पिता का नाम: किशना राम गृह संख्या : 332 उम्र : 21 लिंग : पुरुष	IID1636026 फोटो उपलब्ध	90 निर्वाचक का नाम : रमेश पिता का नाम: पुनमराम गृह संख्या : 333 उम्र : 23 लिंग : पुरुष	IID1513647 फोटो उपलब्ध

91 निर्वाचक का नाम : मोहन राम पिता का नाम: शंकर राम गृह संख्या : 334 उम्र : 25 लिंग : पुरुष	IID1752369 फोटो उपलब्ध	92 निर्वाचक का नाम : दुर्गा प्रसाद मेघवाल पिता का नाम: गोविंदराम मेघवाल गृह संख्या : 335 उम्र : 26 लिंग : पुरुष	IID1298728 फोटो उपलब्ध	93 निर्वाचक का नाम : जमना देवी पिता का नाम: चुनाराम गृह संख्या : 336 उम्र : 29 लिंग : महिला	IID1430495 फोटो उपलब्ध
94 निर्वाचक का नाम : सरोज पति का नाम: दूलाराम गृह संख्या : 337 उम्र : 28 लिंग : महिला	IID1372887 फोटो उपलब्ध	95 निर्वाचक का नाम : कालू राम पिता का नाम: पन्ना राम गृह संख्या : 337 उम्र : 26 लिंग : पुरुष	IID1223569 फोटो उपलब्ध	96 निर्वाचक का नाम : रमेश पिता का नाम: धर्मा राम गृह संख्या : 337 उम्र : 25 लिंग : पुरुष	IID1223411 फोटो उपलब्ध
97 निर्वाचक का नाम : संतोष पति का नाम: रमेश गृह संख्या : 337 उम्र : 24 लिंग : महिला	IID1822998 फोटो उपलब्ध	98 निर्वाचक का नाम : मोनिका पति का नाम: सुभाष मेघवाल गृह संख्या : 337 उम्र : 23 लिंग : महिला	IID1822949 फोटो उपलब्ध	99 निर्वाचक का नाम : लेखराम पिता का नाम: चेतन राम गृह संख्या : 338 उम्र : 26 लिंग : पुरुष	IID1268069 फोटो उपलब्ध
100 निर्वाचक का नाम : निर्मला पति का नाम: भूरा राम गृह संख्या : 338 उम्र : 23 लिंग : महिला	IID1825652 फोटो उपलब्ध	101 निर्वाचक का नाम : मुकेश मेघवाल पिता का नाम: चेतन राम गृह संख्या : 338 उम्र : 21 लिंग : पुरुष	IID1816693 फोटो उपलब्ध	102 निर्वाचक का नाम : रेवती पति का नाम: लेखराम गृह संख्या : 338 उम्र : 19 लिंग : महिला	IID1815570 फोटो उपलब्ध
103 निर्वाचक का नाम : कांता मेघवाल पति का नाम: कैलाश जयपाल गृह संख्या : 341 उम्र : 25 लिंग : महिला	IID1437847 फोटो उपलब्ध	104 निर्वाचक का नाम : सुमन पिता का नाम: लूणाराम गृह संख्या : 342 उम्र : 22 लिंग : महिला	IID1636455 फोटो उपलब्ध	105 निर्वाचक का नाम : छगन लाल मेघवाल पिता का नाम: लालूराम मेघवाल गृह संख्या : 344 उम्र : 23 लिंग : पुरुष	IID1418185 फोटो उपलब्ध
106 निर्वाचक का नाम : बेबी कंवर पिता का नाम: मोहन सिंग गृह संख्या : 365 उम्र : 22 लिंग : महिला	IID1469436 फोटो उपलब्ध	107 निर्वाचक का नाम : दाखा कुमारी पति का नाम: जगदीश गृह संख्या : 324 उम्र : 26 लिंग : महिला	IID1505700 फोटो उपलब्ध	108 निर्वाचक का नाम : जगदीश पिता का नाम: शेरा राम गृह संख्या : 374 उम्र : 25 लिंग : पुरुष	IID1223429 फोटो उपलब्ध
109 निर्वाचक का नाम : आरती देवी पति का नाम: रुपा राम गृह संख्या : 375 उम्र : 29 लिंग : महिला	IID1267947 फोटो उपलब्ध	110 निर्वाचक का नाम : निबू पति का नाम: छोटू राम गृह संख्या : 376 उम्र : 29 लिंग : महिला	IID1223643 फोटो उपलब्ध	111 निर्वाचक का नाम : पप्पू देवी पति का नाम: कालू राम गृह संख्या : 377 उम्र : 30 लिंग : महिला	IID1223767 फोटो उपलब्ध
112 निर्वाचक का नाम : गोरा देवी पति का नाम: सही राम गृह संख्या : 377 उम्र : 28 लिंग : महिला	IID1223593 फोटो उपलब्ध	113 निर्वाचक का नाम : रूपाराम पिता का नाम: मुलाराम गृह संख्या : 377 उम्र : 26 लिंग : पुरुष	IID1268051 फोटो उपलब्ध	114 निर्वाचक का नाम : पूनी देवी पति का नाम: लालू राम गृह संख्या : 378 उम्र : 46 लिंग : महिला	IID1267954 फोटो उपलब्ध
115 निर्वाचक का नाम : भंवर लाल पिता का नाम: लालू राम गृह संख्या : 378 उम्र : 29 लिंग : पुरुष	IID1811116 फोटो उपलब्ध	116 निर्वाचक का नाम : प्रभू दयाल पिता का नाम: धर्म राम गृह संख्या : 378 उम्र : 24 लिंग : पुरुष	IID1372895 फोटो उपलब्ध	117 निर्वाचक का नाम : मुली देवी पति का नाम: मदनलाल गृह संख्या : 380 उम्र : 24 लिंग : महिला	IID1527787 फोटो उपलब्ध
118 निर्वाचक का नाम : मदनलाल पिता का नाम: भवराम गृह संख्या : 380 उम्र : 24 लिंग : पुरुष	IID1527928 फोटो उपलब्ध	119 निर्वाचक का नाम : मम्मूदेवी पति का नाम: आदूराम गृह संख्या : 381 उम्र : 64 लिंग : महिला	RJ/02/012/717554 फोटो उपलब्ध	120 निर्वाचक का नाम : शँवर राम पिता का नाम: आदूराम गृह संख्या : 381 उम्र : 61 लिंग : पुरुष	IID1862267 फोटो उपलब्ध

121	LGZ3046612	निर्वाचक का नाम : मोहनी देवी पति का नाम: भंवर राम गृह संख्या : 381 उम्र : 46 लिंग : महिला	122	IID0562587	निर्वाचक का नाम : जेठाराम पिता का नाम: आदूराम गृह संख्या : 381 उम्र : 35 लिंग : पुरुष	123	IID0562579	निर्वाचक का नाम : भगवानाराम पिता का नाम: आदूराम गृह संख्या : 381 उम्र : 31 लिंग : पुरुष
124	IID1298637	निर्वाचक का नाम : मांगी पति का नाम: भगवाना राम गृह संख्या : 381 उम्र : 31 लिंग : महिला	125	IID0767160	निर्वाचक का नाम : लालूराम पिता का नाम: आदूराम गृह संख्या : 381 उम्र : 30 लिंग : पुरुष	126	IID1298595	निर्वाचक का नाम : जसोदा पति का नाम: जेठाराम गृह संख्या : 381 उम्र : 29 लिंग : महिला
127	IID1298769	निर्वाचक का नाम : कविता पति का नाम: लालूराम गृह संख्या : 381 उम्र : 26 लिंग : महिला	128	RJ/02/012/718045	निर्वाचक का नाम : भैराराम पिता का नाम: चोलाराम गृह संख्या : 382 उम्र : 64 लिंग : पुरुष	129	RJ/02/012/717881	निर्वाचक का नाम : गंगा पति का नाम: भैराराम गृह संख्या : 382 उम्र : 59 लिंग : महिला
130	IID0767178	निर्वाचक का नाम : किशनाराम पिता का नाम: भैराराम गृह संख्या : 382 उम्र : 30 लिंग : पुरुष	131	IID1298777	निर्वाचक का नाम : गीता पति का नाम: किशनाराम गृह संख्या : 382 उम्र : 26 लिंग : महिला	132	RJ/02/012/717959	निर्वाचक का नाम : जमनाराम पिता का नाम: चीमाराम गृह संख्या : 383 उम्र : 62 लिंग : पुरुष
133	RJ/02/012/717519	निर्वाचक का नाम : ऊमीदेवी पति का नाम: जमनाराम गृह संख्या : 383 उम्र : 59 लिंग : महिला	134	RJ/02/012/717546	निर्वाचक का नाम : बखताराम पिता का नाम: चीमाराम गृह संख्या : 383 उम्र : 59 लिंग : पुरुष	135	RJ/02/012/717514	निर्वाचक का नाम : सोहनी पति का नाम: बखताराम गृह संख्या : 383 उम्र : 56 लिंग : महिला
136	IID0209866	निर्वाचक का नाम : कालूराम पिता का नाम: जमना राम गृह संख्या : 383 उम्र : 40 लिंग : पुरुष	137	IID0562595	निर्वाचक का नाम : अमराराम पिता का नाम: जमनाराम गृह संख्या : 383 उम्र : 35 लिंग : पुरुष	138	IID0767186	निर्वाचक का नाम : भीयाराम पिता का नाम: जमनाराम गृह संख्या : 383 उम्र : 30 लिंग : पुरुष
139	IID1223700	निर्वाचक का नाम : किशतूरी मेघवाल पिता का नाम: जमना राम गृह संख्या : 383 उम्र : 26 लिंग : महिला	140	IID1683267	निर्वाचक का नाम : रेवंतराम पिता का नाम: बखता राम गृह संख्या : 383 उम्र : 20 लिंग : पुरुष	141	RJ/02/012/717981	निर्वाचक का नाम : मधाराम पिता का नाम: पदमाराम गृह संख्या : 385 उम्र : 58 लिंग : पुरुष
142	RJ/02/012/718181	निर्वाचक का नाम : धन्नाराम पिता का नाम: पदमाराम गृह संख्या : 385 उम्र : 55 लिंग : पुरुष	143	LGZ3045077	निर्वाचक का नाम : शांती पति का नाम: धन्नाराम गृह संख्या : 385 उम्र : 54 लिंग : महिला	144	LGZ3045143	निर्वाचक का नाम : चेतनराम पिता का नाम: पदमाराम गृह संख्या : 385 उम्र : 53 लिंग : पुरुष
145	LGZ2650976	निर्वाचक का नाम : गंगादेवी पति का नाम: मधाराम गृह संख्या : 385 उम्र : 51 लिंग : महिला	146	IID1223445	निर्वाचक का नाम : साजन कुमार पिता का नाम: धन्नाराम गृह संख्या : 385 उम्र : 25 लिंग : पुरुष	147	IID1295005	निर्वाचक का नाम : भूरा राम पिता का नाम: मधाराम गृह संख्या : 385 उम्र : 25 लिंग : पुरुष
148	IID1411099	निर्वाचक का नाम : सुनीता कुमारी पति का नाम: भूरा राम गृह संख्या : 385 उम्र : 24 लिंग : महिला	149	IID1462894	निर्वाचक का नाम : ओम प्रकाश पिता का नाम: मधाराम गृह संख्या : 385 उम्र : 22 लिंग : पुरुष	150	RJ/02/012/718095	निर्वाचक का नाम : मधाराम पिता का नाम: गुणाराम गृह संख्या : 386 उम्र : 54 लिंग : पुरुष

151	RJ/02/012/718054	निर्वाचक का नाम : शेरी पति का नाम: मघाराम गृह संख्या : 386 उम्र : 52 लिंग : महिला	152	LGZ2650992	निर्वाचक का नाम : दुर्गाराम पिता का नाम: गुणाराम गृह संख्या : 386 उम्र : 51 लिंग : पुरुष	153	LGZ2650984	निर्वाचक का नाम : तीजादेवी पति का नाम: दुर्गाराम गृह संख्या : 386 उम्र : 49 लिंग : महिला
154	IID1223437	निर्वाचक का नाम : मदन लाल पिता का नाम: दुर्गा राम गृह संख्या : 386 उम्र : 26 लिंग : पुरुष	155	IID1806041	निर्वाचक का नाम : प्रभू राम पिता का नाम: दुर्गा राम गृह संख्या : 386 उम्र : 20 लिंग : पुरुष	156	RJ/02/012/717460	निर्वाचक का नाम : सुगनी पति का नाम: अखाराम गृह संख्या : 388 उम्र : 84 लिंग : महिला
157	RJ/02/012/717657	निर्वाचक का नाम : बुधाराम पिता का नाम: अखाराम गृह संख्या : 388 उम्र : 64 लिंग : पुरुष	158	RJ/02/012/717486	निर्वाचक का नाम : पपूदेवी पति का नाम: बुधाराम गृह संख्या : 388 उम्र : 59 लिंग : महिला	159	RJ/02/012/717650	निर्वाचक का नाम : मघाराम पिता का नाम: अखाराम गृह संख्या : 388 उम्र : 52 लिंग : पुरुष
160	LGZ2651008	निर्वाचक का नाम : उदी देवी पति का नाम: मघाराम गृह संख्या : 388 उम्र : 46 लिंग : महिला	161	LGZ3045358	निर्वाचक का नाम : औमप्रकाश पिता का नाम: अखाराम गृह संख्या : 388 उम्र : 44 लिंग : पुरुष	162	LGZ2651016	निर्वाचक का नाम : मोहनी पति का नाम: औमप्रकाश गृह संख्या : 388 उम्र : 43 लिंग : महिला
163	IID0765222	निर्वाचक का नाम : जगमाल पिता का नाम: बुधाराम गृह संख्या : 388 उम्र : 30 लिंग : पुरुष	164	IID1111459	निर्वाचक का नाम : आसू राम पिता का नाम: बुधा राम गृह संख्या : 388 उम्र : 30 लिंग : पुरुष	165	IID1044528	निर्वाचक का नाम : भंवरी पति का नाम: जग माल गृह संख्या : 388 उम्र : 28 लिंग : महिला
166	IID1168301	निर्वाचक का नाम : छेलू राम पिता का नाम: मघाराम गृह संख्या : ३८८ उम्र : 26 लिंग : पुरुष	167	IID1716281	निर्वाचक का नाम : उदी मेघवाल पति का नाम: छेलू राम गृह संख्या : 388 उम्र : 24 लिंग : महिला	168	LGZ3046216	निर्वाचक का नाम : दाउराम पिता का नाम: अखाराम गृह संख्या : 389 उम्र : 59 लिंग : पुरुष
169	RJ/02/012/717484	निर्वाचक का नाम : सुशीला पति का नाम: देवाराम गृह संख्या : 389 उम्र : 56 लिंग : महिला	170	IID1168368	निर्वाचक का नाम : मनीषा पति का नाम: गणेशाराम गृह संख्या : ३८९ उम्र : 29 लिंग : महिला	171	IID1650324	निर्वाचक का नाम : श्रवण राम पिता का नाम: देवा राम गृह संख्या : 389 उम्र : 28 लिंग : पुरुष
172	IID1651967	निर्वाचक का नाम : ममता पति का नाम: श्रवण राम गृह संख्या : 389 उम्र : 23 लिंग : महिला	173	RJ/02/012/717927	निर्वाचक का नाम : सुगनीदेवी पति का नाम: केशुराम गृह संख्या : 390 उम्र : 72 लिंग : महिला	174	RJ/02/012/718182	निर्वाचक का नाम : खेताराम पिता का नाम: केशुराम गृह संख्या : 390 उम्र : 52 लिंग : पुरुष
175	LGZ3202702	निर्वाचक का नाम : रूपा देवी पति का नाम: खेताराम गृह संख्या : 390 उम्र : 46 लिंग : महिला	176	LGZ2651024	निर्वाचक का नाम : रामलाल पिता का नाम: केशुराम गृह संख्या : 390 उम्र : 44 लिंग : पुरुष	177	IID1104900	निर्वाचक का नाम : सीता राम पिता का नाम: केशू राम गृह संख्या : 390 उम्र : 33 लिंग : पुरुष
178	IID1095165	निर्वाचक का नाम : पुनमचंद पिता का नाम: केशुराम गृह संख्या : 390 उम्र : 29 लिंग : पुरुष	179	IID1044718	निर्वाचक का नाम : महेंद्र राम पिता का नाम: केशु राम गृह संख्या : 390 उम्र : 26 लिंग : पुरुष	180	IID1640010	निर्वाचक का नाम : अनिता पति का नाम: सीताराम गृह संख्या : 390 उम्र : 24 लिंग : महिला

181 निर्वाचक का नाम : भीखा राम पिता का नाम: खेता राम गृह संख्या : 390 उम्र : 22 लिंग : पुरुष	IID1464916 फोटो उपलब्ध	182 निर्वाचक का नाम : चान्दाराम पिता का नाम: लालूराम गृह संख्या : 391 उम्र : 94 लिंग : पुरुष	RJ/02/012/718019 फोटो उपलब्ध	183 निर्वाचक का नाम : रतनी पति का नाम: चान्दाराम गृह संख्या : 391 उम्र : 84 लिंग : महिला	RJ/02/012/717488 फोटो उपलब्ध
184 निर्वाचक का नाम : गणेशाराम पिता का नाम: चान्दाराम गृह संख्या : 391 उम्र : 64 लिंग : पुरुष	RJ/02/012/718015 फोटो उपलब्ध	185 निर्वाचक का नाम : पुष्पा देवी पति का नाम: गणेशाराम गृह संख्या : 391 उम्र : 59 लिंग : महिला	IID1619386 फोटो उपलब्ध	186 निर्वाचक का नाम : सन्तोष पति का नाम: भंवरराम गृह संख्या : 391 उम्र : 54 लिंग : महिला	LGZ3202728 फोटो उपलब्ध
187 निर्वाचक का नाम : भंवरलाल पिता का नाम: चान्दाराम गृह संख्या : 391 उम्र : 53 लिंग : पुरुष	RJ/02/012/717714 फोटो उपलब्ध	188 निर्वाचक का नाम : पूजा पिता का नाम: भंवर लाल गृह संख्या : 391 उम्र : 20 लिंग : महिला	IID1663830 फोटो उपलब्ध	189 निर्वाचक का नाम : अनिल कुमार पिता का नाम: भंवर लाल गृह संख्या : 391 उम्र : 20 लिंग : पुरुष	IID1801695 फोटो उपलब्ध
190 निर्वाचक का नाम : मोहनलाल पिता का नाम: मूलाराम गृह संख्या : 392 उम्र : 56 लिंग : पुरुष	LGZ3202736 फोटो उपलब्ध	191 निर्वाचक का नाम : शांती पति का नाम: मोहनलाल गृह संख्या : 392 उम्र : 54 लिंग : महिला	RJ/02/012/717489 फोटो उपलब्ध	192 निर्वाचक का नाम : दला राम पिता का नाम: मोहनराम गृह संख्या : 392 उम्र : 30 लिंग : पुरुष	IID1106152 फोटो उपलब्ध
193 निर्वाचक का नाम : किस्तुराराम पिता का नाम: चान्दाराम गृह संख्या : 393 उम्र : 69 लिंग : पुरुष	LGZ2651040 फोटो उपलब्ध	194 निर्वाचक का नाम : मधाराम पिता का नाम: चेतनराम गृह संख्या : 393 उम्र : 43 लिंग : पुरुष	LGZ2651065 फोटो उपलब्ध	195 निर्वाचक का नाम : मूलीदेवी पति का नाम: मधाराम गृह संख्या : 393 उम्र : 33 लिंग : महिला	IID0636126 फोटो उपलब्ध
196 निर्वाचक का नाम : संतोष दवी पति का नाम: मधाराम गृह संख्या : 393 उम्र : 33 लिंग : महिला	IID0447037 फोटो उपलब्ध	197 निर्वाचक का नाम : मंजू पति का नाम: उमैद गृह संख्या : 393 उम्र : 29 लिंग : महिला	IID1673201 फोटो उपलब्ध	198 निर्वाचक का नाम : मोहनी पिता का नाम: चेतन राम गृह संख्या : 393 उम्र : 28 लिंग : महिला	IID1663913 फोटो उपलब्ध
199 निर्वाचक का नाम : उमैद पिता का नाम: किस्तूरा राम गृह संख्या : 393 उम्र : 22 लिंग : पुरुष	IID1462951 फोटो उपलब्ध	200 निर्वाचक का नाम : सपना पिता का नाम: बगता राम गृह संख्या : 393 उम्र : 20 लिंग : महिला	IID1812932 फोटो उपलब्ध	201 निर्वाचक का नाम : निरमा पिता का नाम: बगताराम गृह संख्या : 393 उम्र : 19 लिंग : महिला	IID1815778 फोटो उपलब्ध
202 निर्वाचक का नाम : केशर पति का नाम: छोटूराम गृह संख्या : 394 उम्र : 29 लिंग : महिला	IID1186295 फोटो उपलब्ध	203 निर्वाचक का नाम : प्रेम कुमार पिता का नाम: बाबू लाल गृह संख्या : 394 उम्र : 21 लिंग : पुरुष	IID1535657 फोटो उपलब्ध	204 निर्वाचक का नाम : रेवती पति का नाम: मदनलाल गृह संख्या : 399 उम्र : 26 लिंग : महिला	IID1560200 फोटो उपलब्ध
205 निर्वाचक का नाम : जेठी पति का नाम: छोटूराम गृह संख्या : 402 उम्र : 42 लिंग : महिला	IID1298678 फोटो उपलब्ध	206 निर्वाचक का नाम : सीताराम पिता का नाम: गिरधारी राम गृह संख्या : 404 उम्र : 27 लिंग : पुरुष	IID1543859 फोटो उपलब्ध	207 निर्वाचक का नाम : विकास पिता का नाम: गिरधारीराम गृह संख्या : 404 उम्र : 22 लिंग : पुरुष	IID1544022 फोटो उपलब्ध
208 निर्वाचक का नाम : मनीषा कुमारी पति का नाम: लीलू सोनी गृह संख्या : 414 उम्र : 23 लिंग : महिला	IID1505676 फोटो उपलब्ध	209 निर्वाचक का नाम : सुशीला पति का नाम: अमान सिंह गृह संख्या : 418 उम्र : 26 लिंग : महिला	IID1298736 फोटो उपलब्ध	210 निर्वाचक का नाम : लक्ष्मी कंवर पति का नाम: दीप सिंह गृह संख्या : 421 उम्र : 38 लिंग : महिला	IID1298660 फोटो उपलब्ध

211	IID1298652	निर्वाचक का नाम : राजेंद्र सिंह पिता का नाम: माधो सिंह गृह संख्या : 421 उम्र : 35 लिंग : पुरुष	फोटो उपलब्ध	212	IID1298611	निर्वाचक का नाम : सुमन कंवर पति का नाम: राजेंद्र सिंह गृह संख्या : 421 उम्र : 29 लिंग : महिला	फोटो उपलब्ध	213	IID1223668	निर्वाचक का नाम : युद्धवीर सिंह पिता का नाम: धन्ने सिंह गृह संख्या : 447 उम्र : 26 लिंग : पुरुष	फोटो उपलब्ध
214	IID1223619	निर्वाचक का नाम : पाना पति का नाम: ओमप्रकाश गृह संख्या : 463 उम्र : 31 लिंग : महिला	फोटो उपलब्ध	215	IID1223346	निर्वाचक का नाम : खेमाराम पिता का नाम: आशु राम गृह संख्या : 467 उम्र : 26 लिंग : पुरुष	फोटो उपलब्ध	216	IID1223916	निर्वाचक का नाम : भिया राम पिता का नाम: फत्तू राम गृह संख्या : 469 उम्र : 31 लिंग : पुरुष	फोटो उपलब्ध
217	IID1223601	निर्वाचक का नाम : ममता पति का नाम: रामलाल गृह संख्या : 469 उम्र : 27 लिंग : महिला	फोटो उपलब्ध	218	IID1223395	निर्वाचक का नाम : बाबूलाल पिता का नाम: दुर्गा राम गृह संख्या : 469 उम्र : 26 लिंग : पुरुष	फोटो उपलब्ध	219	IID1267939	निर्वाचक का नाम : आशा देवी पति का नाम: काना राम गृह संख्या : 471 उम्र : 32 लिंग : महिला	फोटो उपलब्ध
220	IID1267905	निर्वाचक का नाम : भागीरथ मेघवाल पिता का नाम: इमिचंद मेघवाल गृह संख्या : 471 उम्र : 31 लिंग : पुरुष	फोटो उपलब्ध	221	IID1509629	निर्वाचक का नाम : बबलू पति का नाम: भागीरथ मेघवाल गृह संख्या : 471 उम्र : 23 लिंग : महिला	फोटो उपलब्ध	222	IID1223734	निर्वाचक का नाम : मुन्नी देवी पति का नाम: ईश्वर राम गृह संख्या : 488 उम्र : 42 लिंग : महिला	फोटो उपलब्ध
223	IID1223908	निर्वाचक का नाम : विनोद पिता का नाम: भंवर लाल गृह संख्या : 488 उम्र : 29 लिंग : पुरुष	फोटो उपलब्ध	224	IID1223403	निर्वाचक का नाम : कतर पिता का नाम: दूलाराम गृह संख्या : 492 उम्र : 26 लिंग : पुरुष	फोटो उपलब्ध	225	IID1223726	निर्वाचक का नाम : चांदा पिता का नाम: सही राम गृह संख्या : 496 उम्र : 25 लिंग : महिला	फोटो उपलब्ध
226	IID1298603	निर्वाचक का नाम : जगदीश पिता का नाम: सूरजाराम गृह संख्या : 502 उम्र : 30 लिंग : पुरुष	फोटो उपलब्ध	227	IID1298710	निर्वाचक का नाम : सुनील पिता का नाम: महावीर गृह संख्या : 505 उम्र : 25 लिंग : पुरुष	फोटो उपलब्ध	228	IID1298645	निर्वाचक का नाम : लालूराम पिता का नाम: गणेश राम गृह संख्या : 511 उम्र : 32 लिंग : पुरुष	फोटो उपलब्ध
229	IID1298629	निर्वाचक का नाम : नानू देवी पति का नाम: लालूराम गृह संख्या : 511 उम्र : 30 लिंग : महिला	फोटो उपलब्ध	230	IID1460021	निर्वाचक का नाम : सुखाराम पिता का नाम: भीयाराम गृह संख्या : वर्ड नं 04 उम्र : 22 लिंग : पुरुष	फोटो उपलब्ध				

231 निर्वाचक का नाम : छेलू सिंह पिता का नाम: सोहन सिंह गृह संख्या : 98 उम्र : 38 लिंग : पुरुष	LGZ3314721	232 निर्वाचक का नाम : सनिता देवी पति का नाम: छोटुराम गृह संख्या : 149 उम्र : 37 लिंग : महिला	IID0765321	233 निर्वाचक का नाम : जाना देवी पति का नाम: मधा राम गृह संख्या : 314 उम्र : 28 लिंग : महिला	IID1223585
234 निर्वाचक का नाम : बनवारी लाल पिता का नाम: सुगना राम गृह संख्या : 325 उम्र : 27 लिंग : पुरुष	IID1223890	235 निर्वाचक का नाम : माया देवी पति का नाम: पुना राम गृह संख्या : 325 उम्र : 26 लिंग : महिला	IID1223692	236 निर्वाचक का नाम : कोजाकुमारी पति का नाम: छगनराम गृह संख्या : 325 इइद/1009943 उम्र : 25 लिंग : महिला	IID1493550
237 निर्वाचक का नाम : चोरूराम पिता का नाम: पेमाराम गृह संख्या : 331 उम्र : 59 लिंग : पुरुष	RJ/02/012/718176	238 निर्वाचक का नाम : संतोष पति का नाम: चोरूराम गृह संख्या : 331 उम्र : 54 लिंग : महिला	RJ/02/012/718175	239 निर्वाचक का नाम : छोटूराम पिता का नाम: पेमाराम गृह संख्या : 331 उम्र : 48 लिंग : पुरुष	LGZ3044492
240 निर्वाचक का नाम : उमी देवी पति का नाम: छोटू राम गृह संख्या : 331 उम्र : 42 लिंग : महिला	IID1112036	241 निर्वाचक का नाम : बुधाराम पिता का नाम: जेठाराम गृह संख्या : 332 उम्र : 59 लिंग : पुरुष	RJ/02/012/717958	242 निर्वाचक का नाम : सीता पति का नाम: बुधाराम गृह संख्या : 332 उम्र : 54 लिंग : महिला	RJ/02/012/717925
243 निर्वाचक का नाम : किशनाराम पिता का नाम: जेठाराम गृह संख्या : 332 उम्र : 54 लिंग : पुरुष	RJ/02/012/717752	244 निर्वाचक का नाम : दमाराम पिता का नाम: जेठाराम गृह संख्या : 332 उम्र : 50 लिंग : पुरुष	RJ/02/012/718079	245 निर्वाचक का नाम : राई पति का नाम: किशनाराम गृह संख्या : 332 उम्र : 49 लिंग : महिला	RJ/02/012/718063
246 निर्वाचक का नाम : आदू राम पिता का नाम: जेठा राम गृह संख्या : 332 उम्र : 45 लिंग : पुरुष	LGZ2651073	247 निर्वाचक का नाम : जीयां देवी पति का नाम: दमाराम गृह संख्या : 332 उम्र : 43 लिंग : महिला	LGZ2651081	248 निर्वाचक का नाम : चायनादेवी पति का नाम: रूपाराम गृह संख्या : 332 उम्र : 38 लिंग : महिला	IID0656454
249 निर्वाचक का नाम : मांगी पति का नाम: श्रवन राम गृह संख्या : 332 उम्र : 34 लिंग : महिला	IID0862516	250 निर्वाचक का नाम : श्रवणराम पिता का नाम: किसनाराम गृह संख्या : 332 उम्र : 31 लिंग : पुरुष	IID0562603	251 निर्वाचक का नाम : मगन लाल पिता का नाम: दमाराम गृह संख्या : 332 उम्र : 20 लिंग : पुरुष	IID1664069
252 निर्वाचक का नाम : पुनमराम पिता का नाम: खिराजराम गृह संख्या : 333 उम्र : 64 लिंग : पुरुष	RJ/02/012/717511	253 निर्वाचक का नाम : लालूराम पिता का नाम: खेराजराम गृह संख्या : 333 उम्र : 59 लिंग : पुरुष	RJ/02/012/717513	254 निर्वाचक का नाम : पारी पति का नाम: पुनाराम गृह संख्या : 333 उम्र : 54 लिंग : महिला	RJ/02/012/717878
255 निर्वाचक का नाम : तीजा पति का नाम: लालूराम गृह संख्या : 333 उम्र : 52 लिंग : महिला	RJ/02/012/718111	256 निर्वाचक का नाम : हेतराम पिता का नाम: पुनम राम गृह संख्या : 333 उम्र : 39 लिंग : पुरुष	LGZ3202751	257 निर्वाचक का नाम : सुरजाराम पिता का नाम: पुनम राम गृह संख्या : 333 उम्र : 33 लिंग : पुरुष	IID0345637
258 निर्वाचक का नाम : मीरा पति का नाम: हेतराम गृह संख्या : 333 उम्र : 32 लिंग : महिला	IID0446955	259 निर्वाचक का नाम : सीता देवी पति का नाम: सुरजाराम गृह संख्या : 333 उम्र : 31 लिंग : महिला	IID0446914	260 निर्वाचक का नाम : मैना पति का नाम: रमेश गृह संख्या : 333 उम्र : 23 लिंग : महिला	IID1645035

261	IID1866615	निर्वाचक का नाम : मगन लाल मेघवाल पिता का नाम: लालू राम गृह संख्या : 333 उम्र : 19 लिंग : पुरुष	फोटो उपलब्ध	262	RJ/02/012/718253	निर्वाचक का नाम : मूली पति का नाम: शंकरराम गृह संख्या : 334 उम्र : 49 लिंग : महिला	फोटो उपलब्ध	263	RJ/02/012/718271	निर्वाचक का नाम : शंकरराम पिता का नाम: चीमाराम गृह संख्या : 334 उम्र : 48 लिंग : पुरुष	फोटो उपलब्ध
264	LGZ2403053	निर्वाचक का नाम : हजारीराम पिता का नाम: चिमाराम गृह संख्या : 334 उम्र : 45 लिंग : पुरुष	फोटो उपलब्ध	265	LGZ2651099	निर्वाचक का नाम : मोहनी देवी पति का नाम: हजारी राम गृह संख्या : 334 उम्र : 45 लिंग : महिला	फोटो उपलब्ध	266	IID1168384	निर्वाचक का नाम : ओमप्रकाश पिता का नाम: शंकर राम गृह संख्या : ३३४ उम्र : 27 लिंग : पुरुष	फोटो उपलब्ध
267	RJ/02/012/718012	निर्वाचक का नाम : गोविन्दराम पिता का नाम: केशरराम गृह संख्या : 335 उम्र : 62 लिंग : पुरुष	फोटो उपलब्ध	268	RJ/02/012/717909	निर्वाचक का नाम : जाना पति का नाम: गोविन्दराम गृह संख्या : 335 उम्र : 57 लिंग : महिला	फोटो उपलब्ध	269	RJ/02/012/718004	निर्वाचक का नाम : पप्पूराम पिता का नाम: केशरराम गृह संख्या : 335 उम्र : 54 लिंग : पुरुष	फोटो उपलब्ध
270	RJ/02/012/718058	निर्वाचक का नाम : धापु पति का नाम: पप्पूराम गृह संख्या : 335 उम्र : 52 लिंग : महिला	फोटो उपलब्ध	271	IID1105030	निर्वाचक का नाम : नरेंद्र कुमार पिता का नाम: गोविंद राम गृह संख्या : 335 उम्र : 37 लिंग : पुरुष	फोटो उपलब्ध	272	IID1106301	निर्वाचक का नाम : उमेदा देवी पति का नाम: नरेंद्र कुमार गृह संख्या : 335 उम्र : 33 लिंग : महिला	फोटो उपलब्ध
273	IID1095355	निर्वाचक का नाम : खिवराज पिता का नाम: गोविंद राम गृह संख्या : 335 उम्र : 30 लिंग : पुरुष	फोटो उपलब्ध	274	IID1168202	निर्वाचक का नाम : चिरंजी लाल पिता का नाम: पपू राम गृह संख्या : ३३५ उम्र : 27 लिंग : पुरुष	फोटो उपलब्ध	275	IID1106228	निर्वाचक का नाम : एकता देवी पति का नाम: खिवराज गृह संख्या : 335 उम्र : 27 लिंग : महिला	फोटो उपलब्ध
276	RJ/02/012/718129	निर्वाचक का नाम : ईशरराम पिता का नाम: करणाराम गृह संख्या : 336 उम्र : 59 लिंग : पुरुष	फोटो उपलब्ध	277	RJ/02/012/718006	निर्वाचक का नाम : नत्थूराम पिता का नाम: करणाराम गृह संख्या : 336 उम्र : 57 लिंग : पुरुष	फोटो उपलब्ध	278	RJ/02/012/717921	निर्वाचक का नाम : गुडडीदेवी पति का नाम: ईशरराम गृह संख्या : 336 उम्र : 54 लिंग : महिला	फोटो उपलब्ध
279	RJ/02/012/717922	निर्वाचक का नाम : गवरा पति का नाम: नत्थूराम गृह संख्या : 336 उम्र : 54 लिंग : महिला	फोटो उपलब्ध	280	IID0765263	निर्वाचक का नाम : चनणा देवी पति का नाम: रामेश्वर लाल गृह संख्या : 336 उम्र : 40 लिंग : महिला	फोटो उपलब्ध	281	IID0765248	निर्वाचक का नाम : मनफूलराम पिता का नाम: नत्थूराम गृह संख्या : 336 उम्र : 31 लिंग : पुरुष	फोटो उपलब्ध
282	IID0765255	निर्वाचक का नाम : रामेश्वर लाल पिता का नाम: नत्थूराम गृह संख्या : 336 उम्र : 30 लिंग : पुरुष	फोटो उपलब्ध	283	IID1095504	निर्वाचक का नाम : चुन्ना राम पिता का नाम: नत्थूराम गृह संख्या : 336 उम्र : 30 लिंग : पुरुष	फोटो उपलब्ध	284	IID1106947	निर्वाचक का नाम : सुमन देवी पति का नाम: मनफूल राम गृह संख्या : 336 उम्र : 29 लिंग : महिला	फोटो उपलब्ध
285	IID1095454	निर्वाचक का नाम : पौकर राम पिता का नाम: नत्थू राम गृह संख्या : 336 उम्र : 26 लिंग : पुरुष	फोटो उपलब्ध	286	IID1106814	निर्वाचक का नाम : मायावती पिता का नाम: ईशर राम गृह संख्या : 336 उम्र : 26 लिंग : महिला	फोटो उपलब्ध	287	IID1430735	निर्वाचक का नाम : राम किशन पिता का नाम: नत्थूराम गृह संख्या : 336 उम्र : 24 लिंग : पुरुष	फोटो उपलब्ध
288	IID1724269	निर्वाचक का नाम : भजन लाल मेघवाल पिता का नाम: इशर राम मेघवाल गृह संख्या : 336 उम्र : 20 लिंग : पुरुष	फोटो उपलब्ध	289	RJ/02/012/717457	निर्वाचक का नाम : फुसी पति का नाम: पुन्नाराम गृह संख्या : 337 उम्र : 74 लिंग : महिला	फोटो उपलब्ध	290	RJ/02/012/717624	निर्वाचक का नाम : हरूराम पिता का नाम: पुन्नाराम गृह संख्या : 337 उम्र : 52 लिंग : पुरुष	फोटो उपलब्ध

291	RJ/02/012/717969	निर्वाचक का नाम : प्रेमराम पिता का नाम: पुन्नाराम गृह संख्या : 337 उम्र : 50 लिंग : पुरुष	फोटो उपलब्ध	292	LGZ2651115	निर्वाचक का नाम : रामेश्वरी पति का नाम: हरुराम गृह संख्या : 337 उम्र : 50 लिंग : महिला	फोटो उपलब्ध	293	LGZ2651107	निर्वाचक का नाम : धर्मराम पिता का नाम: पुन्नाराम गृह संख्या : 337 उम्र : 47 लिंग : पुरुष	फोटो उपलब्ध
294	RJ/02/012/718206	निर्वाचक का नाम : मोहनी पति का नाम: प्रेमराम गृह संख्या : 337 उम्र : 47 लिंग : महिला	फोटो उपलब्ध	295	LGZ2651123	निर्वाचक का नाम : कमलादेवी पति का नाम: धर्मराम गृह संख्या : 337 उम्र : 45 लिंग : महिला	फोटो उपलब्ध	296	LGZ2651131	निर्वाचक का नाम : लाधुराम पिता का नाम: पन्नाराम गृह संख्या : 337 उम्र : 45 लिंग : पुरुष	फोटो उपलब्ध
297	IID0040840	निर्वाचक का नाम : शिशपाल सिंह पिता का नाम: मूल सिंह गृह संख्या : 337 उम्र : 41 लिंग : पुरुष	फोटो उपलब्ध	298	IID0765297	निर्वाचक का नाम : जेठाराम पिता का नाम: पन्नाराम गृह संख्या : 337 उम्र : 38 लिंग : पुरुष	फोटो उपलब्ध	299	IID0765313	निर्वाचक का नाम : विमला देवी पति का नाम: लाधुराम गृह संख्या : 337 उम्र : 37 लिंग : महिला	फोटो उपलब्ध
300	IID0765271	निर्वाचक का नाम : खेमराम पिता का नाम: पन्नाराम गृह संख्या : 337 उम्र : 32 लिंग : पुरुष	फोटो उपलब्ध	301	IID0765305	निर्वाचक का नाम : बिरमा देवी पति का नाम: जेठाराम गृह संख्या : 337 उम्र : 32 लिंग : महिला	फोटो उपलब्ध	302	IID0765289	निर्वाचक का नाम : सुलोचना देवी पति का नाम: खेमराम गृह संख्या : 337 उम्र : 31 लिंग : महिला	फोटो उपलब्ध
303	IID1095199	निर्वाचक का नाम : प्रभू राम पिता का नाम: पन्ना राम गृह संख्या : 337 उम्र : 26 लिंग : पुरुष	फोटो उपलब्ध	304	IID1734219	निर्वाचक का नाम : मेघाराम पिता का नाम: प्रेम कुमार गृह संख्या : 337 उम्र : 25 लिंग : पुरुष	फोटो उपलब्ध	305	IID1425016	निर्वाचक का नाम : ओम प्रकाश पिता का नाम: हरुराम गृह संख्या : 337 उम्र : 24 लिंग : पुरुष	फोटो उपलब्ध
306	IID1598309	निर्वाचक का नाम : सुभाष मेघवाल पिता का नाम: धर्मराम गृह संख्या : 337 उम्र : 21 लिंग : पुरुष	फोटो उपलब्ध	307	IID1734243	निर्वाचक का नाम : रामकिशन पिता का नाम: प्रेम कुमार गृह संख्या : 337 उम्र : 21 लिंग : पुरुष	फोटो उपलब्ध	308	IID1735448	निर्वाचक का नाम : ममता पति का नाम: ओम प्रकाश गृह संख्या : 337 उम्र : 21 लिंग : महिला	फोटो उपलब्ध
309	IID1735554	निर्वाचक का नाम : सीताराम पिता का नाम: हरुराम गृह संख्या : 337 उम्र : 20 लिंग : पुरुष	फोटो उपलब्ध	310	IID1823038	निर्वाचक का नाम : मधी पति का नाम: प्रभु राम गृह संख्या : 337 उम्र : 19 लिंग : महिला	फोटो उपलब्ध	311	IID1861061	निर्वाचक का नाम : राकेश मेघवाल पिता का नाम: धर्मराम गृह संख्या : 337 उम्र : 19 लिंग : पुरुष	फोटो उपलब्ध
312	RJ/02/012/717973	निर्वाचक का नाम : शेराराम पिता का नाम: कोजाराम गृह संख्या : 338 उम्र : 84 लिंग : पुरुष	फोटो उपलब्ध	313	IID1345040	निर्वाचक का नाम : सुखी देवी पति का नाम: शेराराम गृह संख्या : 338 उम्र : 60 लिंग : महिला	फोटो उपलब्ध	314	RJ/02/012/717956	निर्वाचक का नाम : भंवरलाल पिता का नाम: शेराराम गृह संख्या : 338 उम्र : 55 लिंग : पुरुष	फोटो उपलब्ध
315	RJ/02/012/717884	निर्वाचक का नाम : केशर पति का नाम: भंवरलाल गृह संख्या : 338 उम्र : 54 लिंग : महिला	फोटो उपलब्ध	316	RJ/02/012/717827	निर्वाचक का नाम : चेतनराम पिता का नाम: शेराराम गृह संख्या : 338 उम्र : 51 लिंग : पुरुष	फोटो उपलब्ध	317	LGZ3044609	निर्वाचक का नाम : राजुराम पिता का नाम: शेराराम गृह संख्या : 338 उम्र : 42 लिंग : पुरुष	फोटो उपलब्ध
318	IID0447078	निर्वाचक का नाम : सीमा देवी पति का नाम: राजू राम गृह संख्या : 338 उम्र : 37 लिंग : महिला	फोटो उपलब्ध	319	IID0345728	निर्वाचक का नाम : बृजलाल पिता का नाम: भंवरलाल गृह संख्या : 338 उम्र : 34 लिंग : पुरुष	फोटो उपलब्ध	320	IID0636134	निर्वाचक का नाम : रोशनीदेवी पति का नाम: मूलाराम गृह संख्या : 338 उम्र : 33 लिंग : महिला	फोटो उपलब्ध

321	IID0447086	निर्वाचक का नाम : सुमन देवी पति का नाम: बृजलाल गृह संख्या : 338 उम्र : 33 लिंग : महिला	फोटो उपलब्ध	322	IID0446740	निर्वाचक का नाम : मुलाराम पिता का नाम: भंवरलाल गृह संख्या : 338 उम्र : 31 लिंग : पुरुष	फोटो उपलब्ध	323	IID1009976	निर्वाचक का नाम : शेराराम पिता का नाम: छोटूराम गृह संख्या : 338 उम्र : 29 लिंग : पुरुष	फोटो उपलब्ध
324	IID1009992	निर्वाचक का नाम : पूजा पिता का नाम: इश्वरराम गृह संख्या : 338 उम्र : 29 लिंग : महिला	फोटो उपलब्ध	325	IID1009984	निर्वाचक का नाम : माया पति का नाम: अमराराम गृह संख्या : 338 उम्र : 28 लिंग : महिला	फोटो उपलब्ध	326	IID1009968	निर्वाचक का नाम : भूराराम पिता का नाम: चेतन राम गृह संख्या : 338 उम्र : 27 लिंग : पुरुष	फोटो उपलब्ध
327	IID0889907	निर्वाचक का नाम : देवीलाल पिता का नाम: भंवरलाल गृह संख्या : 338 उम्र : 27 लिंग : पुरुष	फोटो उपलब्ध	328	IID1677244	निर्वाचक का नाम : गुनगुन मेघवाल पति का नाम: देवीलाल गृह संख्या : 338 उम्र : 21 लिंग : महिला	फोटो उपलब्ध	329	RJ/02/012/717975	निर्वाचक का नाम : गोविन्दराम पिता का नाम: चोखाराम गृह संख्या : 339 उम्र : 58 लिंग : पुरुष	फोटो उपलब्ध
330	RJ/02/012/717859	निर्वाचक का नाम : अनुदेवी पति का नाम: गोविन्दराम गृह संख्या : 339 उम्र : 52 लिंग : महिला	फोटो उपलब्ध	331	RJ/02/012/717393	निर्वाचक का नाम : छोटूलाल पिता का नाम: चोखाराम गृह संख्या : 339 उम्र : 52 लिंग : पुरुष	फोटो उपलब्ध	332	RJ/02/012/718029	निर्वाचक का नाम : रतु देवी पति का नाम: छोटू लाल गृह संख्या : 339 उम्र : 49 लिंग : महिला	फोटो उपलब्ध
333	IID1168210	निर्वाचक का नाम : ब्रजलाल पिता का नाम: छोटूराम गृह संख्या : ३३९ उम्र : 30 लिंग : पुरुष	फोटो उपलब्ध	334	IID1168244	निर्वाचक का नाम : सीताराम पिता का नाम: छोटूराम गृह संख्या : ३३९ उम्र : 29 लिंग : महिला	फोटो उपलब्ध	335	IID1168236	निर्वाचक का नाम : सुमन देवी पति का नाम: ब्रजलाल गृह संख्या : ३३९ उम्र : 28 लिंग : महिला	फोटो उपलब्ध
336	IID1106384	निर्वाचक का नाम : मुल्ला राम पिता का नाम: गोविंद राम गृह संख्या : 339 उम्र : 26 लिंग : पुरुष	फोटो उपलब्ध	337	IID1830769	निर्वाचक का नाम : रोशनी पति का नाम: सीता राम गृह संख्या : 339 उम्र : 23 लिंग : महिला	फोटो उपलब्ध	338	RJ/02/012/717622	निर्वाचक का नाम : लालूराम पिता का नाम: किशनाराम गृह संख्या : 340 उम्र : 54 लिंग : पुरुष	फोटो उपलब्ध
339	RJ/02/012/718018	निर्वाचक का नाम : भीयाराम पिता का नाम: किशनाराम गृह संख्या : 340 उम्र : 52 लिंग : पुरुष	फोटो उपलब्ध	340	LGZ2651156	निर्वाचक का नाम : अण्ची पति का नाम: लालूराम गृह संख्या : 340 उम्र : 46 लिंग : महिला	फोटो उपलब्ध	341	LGZ2651149	निर्वाचक का नाम : छोटू राम पिता का नाम: किशना राम गृह संख्या : 340 उम्र : 45 लिंग : पुरुष	फोटो उपलब्ध
342	LGZ2651164	निर्वाचक का नाम : गुडडी पति का नाम: भीयाराम गृह संख्या : 340 उम्र : 44 लिंग : महिला	फोटो उपलब्ध	343	IID1110451	निर्वाचक का नाम : गोपी राम पिता का नाम: किसनाराम गृह संख्या : 340 उम्र : 30 लिंग : पुरुष	फोटो उपलब्ध	344	IID0765339	निर्वाचक का नाम : जगमाल राम पिता का नाम: मघाराम गृह संख्या : 341 उम्र : 73 लिंग : पुरुष	फोटो उपलब्ध
345	RJ/02/012/718117	निर्वाचक का नाम : बिरमाराम पिता का नाम: आसुराम गृह संख्या : 341 उम्र : 71 लिंग : पुरुष	फोटो उपलब्ध	346	IID0765347	निर्वाचक का नाम : संतोष देवी पति का नाम: जगमाल राम गृह संख्या : 341 उम्र : 70 लिंग : महिला	फोटो उपलब्ध	347	RJ/02/012/717840	निर्वाचक का नाम : रामूराम पिता का नाम: बिरमाराम गृह संख्या : 341 उम्र : 54 लिंग : पुरुष	फोटो उपलब्ध
348	RJ/02/012/718070	निर्वाचक का नाम : सोहनराम पिता का नाम: बिरमाराम गृह संख्या : 341 उम्र : 50 लिंग : पुरुष	फोटो उपलब्ध	349	LGZ2651172	निर्वाचक का नाम : मोहनराम पिता का नाम: बिरमाराम गृह संख्या : 341 उम्र : 48 लिंग : पुरुष	फोटो उपलब्ध	350	LGZ2651180	निर्वाचक का नाम : कमला देवी पति का नाम: मोहनराम गृह संख्या : 341 उम्र : 48 लिंग : महिला	फोटो उपलब्ध

351	LGZ2651198	निर्वाचक का नाम : फुली देवी पति का नाम: सोहनराम गृह संख्या : 341 उम्र : 47 लिंग : महिला	फोटो उपलब्ध	352	LGZ2651214	निर्वाचक का नाम : हरूराम पिता का नाम: बिरमाराम गृह संख्या : 341 उम्र : 46 लिंग : पुरुष	फोटो उपलब्ध	353	LGZ2651222	निर्वाचक का नाम : पुष्पा देवी पति का नाम: हरूराम गृह संख्या : 341 उम्र : 44 लिंग : महिला	फोटो उपलब्ध
354	IID0767137	निर्वाचक का नाम : सुरेश कुमार पिता का नाम: बिरमाराम गृह संख्या : 341 उम्र : 34 लिंग : पुरुष	फोटो उपलब्ध	355	IID0767194	निर्वाचक का नाम : पंकज देवी पति का नाम: सुरेश कुमार गृह संख्या : 341 उम्र : 32 लिंग : महिला	फोटो उपलब्ध	356	IID1106269	निर्वाचक का नाम : कैलाश राम पिता का नाम: रामू राम गृह संख्या : 341 उम्र : 26 लिंग : पुरुष	फोटो उपलब्ध
357	IID1298702	निर्वाचक का नाम : कोजुराम पिता का नाम: सोहन राम गृह संख्या : 341 उम्र : 25 लिंग : पुरुष	फोटो उपलब्ध	358	IID1500883	निर्वाचक का नाम : पूजा पति का नाम: भानी राम गृह संख्या : 341 उम्र : 23 लिंग : महिला	फोटो उपलब्ध	359	IID1813013	निर्वाचक का नाम : इशर राम पिता का नाम: मोहन राम गृह संख्या : 341 उम्र : 20 लिंग : पुरुष	फोटो उपलब्ध
360	IID1826130	निर्वाचक का नाम : मनीष कुमार पिता का नाम: रामू राम गृह संख्या : 341 उम्र : 19 लिंग : पुरुष	फोटो उपलब्ध	361	RJ/02/012/718139	निर्वाचक का नाम : रामूराम पिता का नाम: मघाराम गृह संख्या : 342 उम्र : 56 लिंग : पुरुष	फोटो उपलब्ध	362	RJ/02/012/718159	निर्वाचक का नाम : लूणाराम पिता का नाम: मघाराम गृह संख्या : 342 उम्र : 50 लिंग : पुरुष	फोटो उपलब्ध
363	IID0656470	निर्वाचक का नाम : शारदादेवी पति का नाम: लूणाराम गृह संख्या : 342 उम्र : 48 लिंग : महिला	फोटो उपलब्ध	364	RJ/02/012/717575	निर्वाचक का नाम : छोटूराम पिता का नाम: मघाराम गृह संख्या : 342 उम्र : 48 लिंग : पुरुष	फोटो उपलब्ध	365	IID0656462	निर्वाचक का नाम : रोशनीदेवी पति का नाम: रामूराम गृह संख्या : 342 उम्र : 46 लिंग : महिला	फोटो उपलब्ध
366	LGZ2403103	निर्वाचक का नाम : चम्पा पति का नाम: छोटूराम गृह संख्या : 342 उम्र : 46 लिंग : महिला	फोटो उपलब्ध	367	RJ/02/012/718258	निर्वाचक का नाम : जगमालराम पिता का नाम: मधाराम गृह संख्या : 342 उम्र : 45 लिंग : पुरुष	फोटो उपलब्ध	368	IID0656488	निर्वाचक का नाम : रेणुदेवी पति का नाम: जगमालराम गृह संख्या : 342 उम्र : 41 लिंग : महिला	फोटो उपलब्ध
369	IID1655174	निर्वाचक का नाम : हुक्माराम पिता का नाम: छोटूराम गृह संख्या : 342 उम्र : 20 लिंग : पुरुष	फोटो उपलब्ध	370	RJ/02/012/717545	निर्वाचक का नाम : रामूराम पिता का नाम: टीकूराम गृह संख्या : 343 उम्र : 59 लिंग : पुरुष	फोटो उपलब्ध	371	RJ/02/012/717820	निर्वाचक का नाम : छोटूराम पिता का नाम: टीकूराम गृह संख्या : 343 उम्र : 54 लिंग : पुरुष	फोटो उपलब्ध
372	RJ/02/012/717898	निर्वाचक का नाम : मगीदेवी पति का नाम: छोटूराम गृह संख्या : 343 उम्र : 52 लिंग : महिला	फोटो उपलब्ध	373	IID1044908	निर्वाचक का नाम : लेख राम पिता का नाम: रामू राम गृह संख्या : 343 उम्र : 32 लिंग : पुरुष	फोटो उपलब्ध	374	IID1168228	निर्वाचक का नाम : ओमप्रकाश पिता का नाम: छोटूराम गृह संख्या : ३४३ उम्र : 29 लिंग : पुरुष	फोटो उपलब्ध
375	IID1168343	निर्वाचक का नाम : मनोज पिता का नाम: रामूराम गृह संख्या : ३४३ उम्र : 28 लिंग : पुरुष	फोटो उपलब्ध	376	IID1168392	निर्वाचक का नाम : हेतराम पिता का नाम: रामूराम गृह संख्या : ३४३ उम्र : 27 लिंग : पुरुष	फोटो उपलब्ध	377	IID1539543	निर्वाचक का नाम : भिया राम पिता का नाम: टिकू राम गृह संख्या : 343 उम्र : 27 लिंग : पुरुष	फोटो उपलब्ध
378	RJ/02/012/718156	निर्वाचक का नाम : लालूराम पिता का नाम: धनाराम गृह संख्या : 344 उम्र : 71 लिंग : पुरुष	फोटो उपलब्ध	379	RJ/02/012/717694	निर्वाचक का नाम : ज्ञानी राम पिता का नाम: लालूराम गृह संख्या : 344 उम्र : 46 लिंग : पुरुष	फोटो उपलब्ध	380	RJ/02/012/718244	निर्वाचक का नाम : अमरराम पिता का नाम: लालूराम गृह संख्या : 344 उम्र : 45 लिंग : पुरुष	फोटो उपलब्ध

381 निर्वाचक का नाम : रूपा देवी पति का नाम: ज्ञानी राम गृह संख्या : 344 उम्र : 44 लिंग : महिला	LGZ2651230	382 निर्वाचक का नाम : पानादेवी पति का नाम: अमराराम गृह संख्या : 344 उम्र : 42 लिंग : महिला	IID0040857	383 निर्वाचक का नाम : चेताराम पिता का नाम: लालूराम गृह संख्या : 344 उम्र : 34 लिंग : पुरुष	IID0345827
384 निर्वाचक का नाम : सरस्वती पति का नाम: चेताराम गृह संख्या : 344 उम्र : 26 लिंग : महिला	IID1438787	385 निर्वाचक का नाम : सुनील कुमार पिता का नाम: अमरा राम गृह संख्या : 344 उम्र : 21 लिंग : पुरुष	IID1720655	386 निर्वाचक का नाम : हेमाराम पिता का नाम: चतराराम गृह संख्या : 345 उम्र : 79 लिंग : पुरुष	RJ/02/012/718078
387 निर्वाचक का नाम : बिशनाराम पिता का नाम: हेमाराम गृह संख्या : 345 उम्र : 52 लिंग : पुरुष	RJ/02/012/717987	388 निर्वाचक का नाम : मधाराम पिता का नाम: हेमाराम गृह संख्या : 345 उम्र : 50 लिंग : पुरुष	RJ/02/012/718082	389 निर्वाचक का नाम : झंवरौ पति का नाम: बिशनाराम गृह संख्या : 345 उम्र : 48 लिंग : महिला	LGZ2403046
390 निर्वाचक का नाम : लक्ष्मी देवी पति का नाम: मघा राम गृह संख्या : 345 उम्र : 34 लिंग : महिला	IID1095223	391 निर्वाचक का नाम : सोनीदेवी पति का नाम: भवानीशंकर गृह संख्या : 345 उम्र : 33 लिंग : महिला	IID0656405	392 निर्वाचक का नाम : भानी शंकर पिता का नाम: हेमाराम गृह संख्या : 345 उम्र : 32 लिंग : पुरुष	IID0862474
393 निर्वाचक का नाम : गोमंद राम मेघवाल पिता का नाम: बिशनाराम गृह संख्या : 345 उम्र : 22 लिंग : पुरुष	IID1639855	394 निर्वाचक का नाम : अमरीदेवी पति का नाम: पेमाराम गृह संख्या : 346 उम्र : 74 लिंग : महिला	RJ/02/012/717877	395 निर्वाचक का नाम : लालूराम पिता का नाम: पेमाराम गृह संख्या : 346 उम्र : 54 लिंग : पुरुष	RJ/02/012/717988
396 निर्वाचक का नाम : राजूराम पिता का नाम: पेमाराम गृह संख्या : 346 उम्र : 52 लिंग : पुरुष	RJ/02/012/718050	397 निर्वाचक का नाम : चन्दा पति का नाम: लालूराम गृह संख्या : 346 उम्र : 47 लिंग : महिला	LGZ3045200	398 निर्वाचक का नाम : इन्दिरा पति का नाम: राजू राम गृह संख्या : 346 उम्र : 43 लिंग : महिला	LGZ3045192
399 निर्वाचक का नाम : सन्तूराम पिता का नाम: पेमाराम गृह संख्या : 346 उम्र : 37 लिंग : पुरुष	LGZ3314739	400 निर्वाचक का नाम : सुशीला पिता का नाम: लालाराम गृह संख्या : 346 उम्र : 27 लिंग : महिला	IID1544543	401 निर्वाचक का नाम : सुबे खा पिता का नाम: हनीफ़ खा गृह संख्या : 346 उम्र : 25 लिंग : पुरुष	IID1858380
402 निर्वाचक का नाम : कालू खा पिता का नाम: हनीफ़ खा गृह संख्या : 346 उम्र : 24 लिंग : पुरुष	IID1858349	403 निर्वाचक का नाम : पभूराम पिता का नाम: लालाराम गृह संख्या : 346 उम्र : 23 लिंग : पुरुष	IID1544774	404 निर्वाचक का नाम : दिनेश पिता का नाम: ओमप्रकाश गृह संख्या : 349 उम्र : 29 लिंग : पुरुष	IID1168251
405 निर्वाचक का नाम : मदनसिंह पिता का नाम: आसुसिंह गृह संख्या : 357 उम्र : 31 लिंग : पुरुष	IID0446906	406 निर्वाचक का नाम : नधीदेवी पति का नाम: आसूराम गृह संख्या : 368 उम्र : 53 लिंग : महिला	LGZ2651248	407 निर्वाचक का नाम : जैठाराम पिता का नाम: गंगाराम गृह संख्या : 368 उम्र : 52 लिंग : पुरुष	RJ/02/012/717856
408 निर्वाचक का नाम : सुशीलादेवी पति का नाम: जैठा राम गृह संख्या : 368 उम्र : 45 लिंग : महिला	LGZ2651255	409 निर्वाचक का नाम : किशोरराम पिता का नाम: गंगाराम गृह संख्या : 369 उम्र : 59 लिंग : पुरुष	RJ/02/012/717821	410 निर्वाचक का नाम : धन्नाराम पिता का नाम: गंगाराम गृह संख्या : 370 उम्र : 69 लिंग : पुरुष	RJ/02/012/717979

411	RJ/02/012/717907	निर्वाचक का नाम : राधा पति का नाम: धनाराम गृह संख्या : 370 उम्र : 59 लिंग : महिला	412	LGZ2651263	निर्वाचक का नाम : भंवर लाल पिता का नाम: धनाराम गृह संख्या : 370 उम्र : 47 लिंग : पुरुष	413	LGZ3045408	निर्वाचक का नाम : हीरा देवी पति का नाम: भंवर लाल गृह संख्या : 370 उम्र : 44 लिंग : महिला
414	RJ/02/012/717414	निर्वाचक का नाम : भवरी पति का नाम: धुडाराम गृह संख्या : 371 उम्र : 64 लिंग : महिला	415	IID1677236	निर्वाचक का नाम : तुलछा पति का नाम: लक्ष्मण राम गृह संख्या : 371 उम्र : 53 लिंग : महिला	416	IID1677202	निर्वाचक का नाम : लिछमन राम पति का नाम: डूंगर राम गृह संख्या : 371 उम्र : 49 लिंग : पुरुष
417	RJ/02/012/718242	निर्वाचक का नाम : राजूराम पति का नाम: धुडाराम गृह संख्या : 371 उम्र : 47 लिंग : पुरुष	418	IID0209875	निर्वाचक का नाम : चन्दू देवी पति का नाम: प्रेमराम गृह संख्या : 371 उम्र : 44 लिंग : महिला	419	LGZ2651271	निर्वाचक का नाम : प्रेमराम पति का नाम: धुडाराम गृह संख्या : 371 उम्र : 42 लिंग : पुरुष
420	IID1662428	निर्वाचक का नाम : पवन मेघवाल पिता का नाम: भूराम गृह संख्या : 371 उम्र : 20 लिंग : पुरुष	421	IID1802438	निर्वाचक का नाम : लाल चद पिता का नाम: प्रेमराम गृह संख्या : 371 उम्र : 20 लिंग : पुरुष	422	RJ/02/012/717440	निर्वाचक का नाम : शायरकंवर पति का नाम: जगमाल सिंह गृह संख्या : 372 उम्र : 64 लिंग : महिला
423	IID0636159	निर्वाचक का नाम : समंदकंवर पति का नाम: आसुसिंह गृह संख्या : 372 उम्र : 37 लिंग : महिला	424	RJ/02/012/717789	निर्वाचक का नाम : मूलसिंह पिता का नाम: गोपालसिंह गृह संख्या : 373 उम्र : 64 लिंग : पुरुष	425	RJ/02/012/717943	निर्वाचक का नाम : मनोहरकंवर पति का नाम: मूलसिंह गृह संख्या : 373 उम्र : 59 लिंग : महिला
426	LGZ2651305	निर्वाचक का नाम : भंवर सिंह पिता का नाम: मूल सिंह गृह संख्या : 373 उम्र : 42 लिंग : पुरुष	427	IID1559558	निर्वाचक का नाम : राजू कवर पिता का नाम: मूलसिंह गृह संख्या : 373 उम्र : 31 लिंग : महिला	428	IID1559574	निर्वाचक का नाम : कालू सिंह पिता का नाम: मल सिंह गृह संख्या : 373 उम्र : 27 लिंग : पुरुष
429	RJ/02/012/717413	निर्वाचक का नाम : सुखी पति का नाम: आसुराम गृह संख्या : 374 उम्र : 72 लिंग : महिला	430	RJ/02/012/718001	निर्वाचक का नाम : शेराराम पिता का नाम: आसुराम गृह संख्या : 374 उम्र : 52 लिंग : पुरुष	431	LGZ2403038	निर्वाचक का नाम : रूधाराम पिता का नाम: आसुराम गृह संख्या : 374 उम्र : 46 लिंग : पुरुष
432	LGZ2651313	निर्वाचक का नाम : विमला देवी पति का नाम: शेराराम गृह संख्या : 374 उम्र : 45 लिंग : महिला	433	LGZ2651339	निर्वाचक का नाम : मदन लाल पिता का नाम: आसुराम गृह संख्या : 374 उम्र : 44 लिंग : पुरुष	434	LGZ2651321	निर्वाचक का नाम : कमला देवी पति का नाम: रूधाराम गृह संख्या : 374 उम्र : 44 लिंग : महिला
435	LGZ2651347	निर्वाचक का नाम : परमा देवी पति का नाम: मदन लाल गृह संख्या : 374 उम्र : 42 लिंग : महिला	436	LGZ2651354	निर्वाचक का नाम : विशनाराम पिता का नाम: आसुराम गृह संख्या : 374 उम्र : 42 लिंग : पुरुष	437	IID0562439	निर्वाचक का नाम : मंजू देवी पति का नाम: विशनाराम गृह संख्या : 374 उम्र : 38 लिंग : महिला
438	LGZ3314747	निर्वाचक का नाम : पुनाराम पिता का नाम: आसुराम गृह संख्या : 374 उम्र : 37 लिंग : पुरुष	439	IID0562413	निर्वाचक का नाम : राधा देवी पति का नाम: पुनाराम गृह संख्या : 374 उम्र : 34 लिंग : महिला	440	IID1111640	निर्वाचक का नाम : भानी राम पिता का नाम: आशु राम गृह संख्या : 374 उम्र : 30 लिंग : पुरुष

441 निर्वाचक का नाम : लेखराम पिता का नाम: आशुराम गृह संख्या : 374 उम्र : 29 लिंग : पुरुष	IID1111699 फोटो उपलब्ध	442 निर्वाचक का नाम : चिमनाराम पिता का नाम: आसुराम गृह संख्या : 374 उम्र : 29 लिंग : पुरुष	IID0845511 फोटो उपलब्ध	443 निर्वाचक का नाम : तारा पिता का नाम: चिमना राम गृह संख्या : 374 उम्र : 25 लिंग : महिला	IID1298694 फोटो उपलब्ध
444 निर्वाचक का नाम : कोमल पति का नाम: लेखराम गृह संख्या : 374 उम्र : 22 लिंग : महिला	IID1467323 फोटो उपलब्ध	445 निर्वाचक का नाम : लेख राम पिता का नाम: मदनलाल गृह संख्या : 374 उम्र : 20 लिंग : पुरुष	IID1782200 फोटो उपलब्ध	446 निर्वाचक का नाम : पुरखाराम पिता का नाम: भोलाराम गृह संख्या : 375 उम्र : 69 लिंग : पुरुष	RJ/02/012/717715 फोटो उपलब्ध
447 निर्वाचक का नाम : मोहनी पति का नाम: पुरखाराम गृह संख्या : 375 उम्र : 66 लिंग : महिला	RJ/02/012/717411 फोटो उपलब्ध	448 निर्वाचक का नाम : कोजाराम पिता का नाम: पुरखाराम गृह संख्या : 375 उम्र : 46 लिंग : पुरुष	LGZ2403087 फोटो उपलब्ध	449 निर्वाचक का नाम : जेठाराम पिता का नाम: पुरखाराम गृह संख्या : 375 उम्र : 44 लिंग : पुरुष	LGZ2651362 फोटो उपलब्ध
450 निर्वाचक का नाम : धम्मू देवी पति का नाम: कोजाराम गृह संख्या : 375 उम्र : 44 लिंग : महिला	LGZ3044724 फोटो उपलब्ध	451 निर्वाचक का नाम : सन्तु देवी पति का नाम: जेठाराम गृह संख्या : 375 उम्र : 43 लिंग : महिला	IID0271585 फोटो उपलब्ध	452 निर्वाचक का नाम : खेराज राम पिता का नाम: पुरखाराम गृह संख्या : 375 उम्र : 42 लिंग : पुरुष	LGZ3044518 फोटो उपलब्ध
453 निर्वाचक का नाम : रामी पति का नाम: खेराज राम गृह संख्या : 375 उम्र : 42 लिंग : महिला	LGZ3044732 फोटो उपलब्ध	454 निर्वाचक का नाम : तुलछाराम पिता का नाम: पुरखाराम गृह संख्या : 375 उम्र : 35 लिंग : पुरुष	IID0345702 फोटो उपलब्ध	455 निर्वाचक का नाम : रामेश्वरी पति का नाम: तुलछा राम गृह संख्या : 375 उम्र : 31 लिंग : महिला	IID1095439 फोटो उपलब्ध
456 निर्वाचक का नाम : बाबू लाल पिता का नाम: कोजाराम गृह संख्या : 375 उम्र : 22 लिंग : पुरुष	IID1635499 फोटो उपलब्ध	457 निर्वाचक का नाम : खोताराम पिता का नाम: रूपाराम गृह संख्या : 376 उम्र : 74 लिंग : पुरुष	RJ/02/012/718052 फोटो उपलब्ध	458 निर्वाचक का नाम : उदीदेवी पति का नाम: खोताराम गृह संख्या : 376 उम्र : 70 लिंग : महिला	RJ/02/012/717470 फोटो उपलब्ध
459 निर्वाचक का नाम : रामूराम पिता का नाम: खोताराम गृह संख्या : 376 उम्र : 48 लिंग : पुरुष	RJ/02/012/717815 फोटो उपलब्ध	460 निर्वाचक का नाम : रूखमा देवी पति का नाम: रामूराम गृह संख्या : 376 उम्र : 44 लिंग : महिला	LGZ3046208 फोटो उपलब्ध	461 निर्वाचक का नाम : विमला देवी पति का नाम: रामचन्द्र गृह संख्या : 376 उम्र : 39 लिंग : महिला	IID0767111 फोटो उपलब्ध
462 निर्वाचक का नाम : रामचन्द्र पिता का नाम: खोताराम गृह संख्या : 376 उम्र : 38 लिंग : पुरुष	IID0767103 फोटो उपलब्ध	463 निर्वाचक का नाम : छोटूराम पिता का नाम: खोताराम गृह संख्या : 376 उम्र : 36 लिंग : पुरुष	IID0767129 फोटो उपलब्ध	464 निर्वाचक का नाम : सोहन राम पिता का नाम: खोताराम गृह संख्या : 376 उम्र : 33 लिंग : पुरुष	IID0767202 फोटो उपलब्ध
465 निर्वाचक का नाम : चंदू पति का नाम: सोहन लाल गृह संख्या : 376 उम्र : 31 लिंग : महिला	IID1223577 फोटो उपलब्ध	466 निर्वाचक का नाम : रामकरन पिता का नाम: रामूराम गृह संख्या : 376 उम्र : 27 लिंग : पुरुष	IID1670579 फोटो उपलब्ध	467 निर्वाचक का नाम : ओमी देवी पति का नाम: रवंत राम गृह संख्या : 376 उम्र : 26 लिंग : महिला	IID1673078 फोटो उपलब्ध
468 निर्वाचक का नाम : मूलाराम पिता का नाम: धनाराम गृह संख्या : 377 उम्र : 64 लिंग : पुरुष	RJ/02/012/717787 फोटो उपलब्ध	469 निर्वाचक का नाम : रेवती पति का नाम: मूलाराम गृह संख्या : 377 उम्र : 60 लिंग : महिला	RJ/02/012/717562 फोटो उपलब्ध	470 निर्वाचक का नाम : भानीराम पिता का नाम: धनाराम गृह संख्या : 377 उम्र : 59 लिंग : पुरुष	RJ/02/012/717749 फोटो उपलब्ध

471	RJ/02/012/717550	निर्वाचक का नाम : पप्पूदेवी पति का नाम: भानीराम गृह संख्या : 377 उम्र : 56 लिंग : महिला	472	IID0767210	निर्वाचक का नाम : कालुराम पिता का नाम: मुलाराम गृह संख्या : 377 उम्र : 47 लिंग : पुरुष	473	IID0802140	निर्वाचक का नाम : सहीराम पिता का नाम: भानीराम गृह संख्या : 377 उम्र : 31 लिंग : पुरुष
474	IID1045699	निर्वाचक का नाम : महेंद्रराम पिता का नाम: मुल्ला राम गृह संख्या : 377 उम्र : 30 लिंग : पुरुष	475	IID0845529	निर्वाचक का नाम : भागीरथ पिता का नाम: भानीराम गृह संख्या : 377 उम्र : 29 लिंग : पुरुष	476	IID1776616	निर्वाचक का नाम : सुनील पिता का नाम: भानी राम गृह संख्या : 377 उम्र : 24 लिंग : पुरुष
477	RJ/02/012/717487	निर्वाचक का नाम : तीजां पति का नाम: कुम्भाराम गृह संख्या : 378 उम्र : 89 लिंग : महिला	478	LGZ2402782	निर्वाचक का नाम : हड़मानराम पिता का नाम: कुम्भाराम गृह संख्या : 378 उम्र : 64 लिंग : पुरुष	479	RJ/02/012/717866	निर्वाचक का नाम : गंगां पति का नाम: हड़मानराम गृह संख्या : 378 उम्र : 61 लिंग : महिला
480	RJ/02/012/717686	निर्वाचक का नाम : बालूराम पिता का नाम: कुम्भाराम गृह संख्या : 378 उम्र : 58 लिंग : पुरुष	481	RJ/02/012/717785	निर्वाचक का नाम : धर्मराम पिता का नाम: कुम्भाराम गृह संख्या : 378 उम्र : 55 लिंग : पुरुष	482	RJ/02/012/717494	निर्वाचक का नाम : विमला पति का नाम: बालूराम गृह संख्या : 378 उम्र : 54 लिंग : महिला
483	LGZ2651370	निर्वाचक का नाम : आशी देवी पति का नाम: धर्मराम गृह संख्या : 378 उम्र : 44 लिंग : महिला	484	LGZ3045135	निर्वाचक का नाम : केशराराम पिता का नाम: कुम्भाराम गृह संख्या : 378 उम्र : 43 लिंग : पुरुष	485	IID0209893	निर्वाचक का नाम : द्रोपति पति का नाम: केशरा राम गृह संख्या : 378 उम्र : 40 लिंग : महिला
486	IID0209884	निर्वाचक का नाम : आसूराम पिता का नाम: हड़मान राम गृह संख्या : 378 उम्र : 37 लिंग : पुरुष	487	IID1268093	निर्वाचक का नाम : रेवंत राम पिता का नाम: लालूराम गृह संख्या : 378 उम्र : 36 लिंग : पुरुष	488	IID0767228	निर्वाचक का नाम : उम्मेदा राम पिता का नाम: कुम्भाराम गृह संख्या : 378 उम्र : 35 लिंग : पुरुष
489	IID0562405	निर्वाचक का नाम : सीता देवी पति का नाम: आसूराम गृह संख्या : 378 उम्र : 33 लिंग : महिला	490	IID0767236	निर्वाचक का नाम : अमराराम मेघवाल पिता का नाम: बालूराम गृह संख्या : 378 उम्र : 29 लिंग : पुरुष	491	IID0845537	निर्वाचक का नाम : लिखमा राम पिता का नाम: धर्मराम गृह संख्या : 378 उम्र : 28 लिंग : पुरुष
492	IID1419183	निर्वाचक का नाम : नल्युराम पिता का नाम: हड़मानाराम गृह संख्या : 378 उम्र : 23 लिंग : पुरुष	493	IID1331826	निर्वाचक का नाम : अनुराधा पति का नाम: लिखमा राम गृह संख्या : 378 उम्र : 23 लिंग : महिला	494	RJ/02/012/717954	निर्वाचक का नाम : भीयाराम पिता का नाम: सुगनाराम गृह संख्या : 379 उम्र : 64 लिंग : पुरुष
495	RJ/02/012/717867	निर्वाचक का नाम : छोटी पति का नाम: भीयाराम गृह संख्या : 379 उम्र : 62 लिंग : महिला	496	RJ/02/012/717885	निर्वाचक का नाम : हरीराम पिता का नाम: सुगनाराम गृह संख्या : 379 उम्र : 58 लिंग : पुरुष	497	RJ/02/012/717865	निर्वाचक का नाम : जीवनी पति का नाम: हरूराम गृह संख्या : 379 उम्र : 56 लिंग : महिला
498	RJ/02/012/717784	निर्वाचक का नाम : रतनाराम पिता का नाम: सुगनाराम गृह संख्या : 379 उम्र : 56 लिंग : पुरुष	499	RJ/02/012/717497	निर्वाचक का नाम : शायरा पति का नाम: रतनाराम गृह संख्या : 379 उम्र : 54 लिंग : महिला	500	RJ/02/012/718119	निर्वाचक का नाम : हुक्माराम पिता का नाम: सुगनाराम गृह संख्या : 379 उम्र : 52 लिंग : पुरुष

501 निर्वाचक का नाम : हेतराम पिता का नाम: सुगनाराम गृह संख्या : 379 उम्र : 49 लिंग : पुरुष	IID0414698 फोटो उपलब्ध	502 निर्वाचक का नाम : अणची पति का नाम: हुक्मा राम गृह संख्या : 379 उम्र : 46 लिंग : महिला	LGZ3202769 फोटो उपलब्ध	503 निर्वाचक का नाम : भुरा राम पिता का नाम: सुगनाराम गृह संख्या : 379 उम्र : 45 लिंग : पुरुष	LGZ2403079 फोटो उपलब्ध
504 निर्वाचक का नाम : कमलादेवी पति का नाम: भुराराम गृह संख्या : 379 उम्र : 39 लिंग : महिला	IID0446799 फोटो उपलब्ध	505 निर्वाचक का नाम : गंगादेवी पति का नाम: हेतराम गृह संख्या : 379 उम्र : 36 लिंग : महिला	IID0446781 फोटो उपलब्ध	506 निर्वाचक का नाम : आशा पति का नाम: लक्ष्मणराम गृह संख्या : 379 उम्र : 36 लिंग : महिला	IID1331248 फोटो उपलब्ध
507 निर्वाचक का नाम : लक्ष्मण राम पिता का नाम: हरूराम गृह संख्या : 379 उम्र : 30 लिंग : पुरुष	IID0767244 फोटो उपलब्ध	508 निर्वाचक का नाम : मेघराज मेघवाल पिता का नाम: भीया राम गृह संख्या : 379 उम्र : 28 लिंग : पुरुष	IID0875864 फोटो उपलब्ध	509 निर्वाचक का नाम : संतोष मेघवाल पति का नाम: मेघराज गृह संख्या : 379 उम्र : 24 लिंग : महिला	IID1504117 फोटो उपलब्ध
510 निर्वाचक का नाम : मदन लाल पिता का नाम: हरी राम गृह संख्या : 379 उम्र : 23 लिंग : पुरुष	IID1331784 फोटो उपलब्ध	511 निर्वाचक का नाम : सोहन लाल पिता का नाम: हुक्मा राम गृह संख्या : 379 उम्र : 23 लिंग : पुरुष	IID1619766 फोटो उपलब्ध	512 निर्वाचक का नाम : दलीप पिता का नाम: हुक्माराम गृह संख्या : 379 उम्र : 21 लिंग : पुरुष	IID1658483 फोटो उपलब्ध
513 निर्वाचक का नाम : दिनेश पिता का नाम: हेत राम गृह संख्या : 379 उम्र : 19 लिंग : पुरुष	IID1832799 फोटो उपलब्ध	514 निर्वाचक का नाम : सुरेश मेघवाल पिता का नाम: भूरा राम गृह संख्या : 379 उम्र : 19 लिंग : पुरुष	IID1861053 फोटो उपलब्ध	515 निर्वाचक का नाम : सुशीला मेघवाल पति का नाम: मदनलाल गृह संख्या : 379 क उम्र : 27 लिंग : महिला	IID1658897 फोटो उपलब्ध
516 निर्वाचक का नाम : दानाराम पिता का नाम: कुम्भाराम गृह संख्या : 380 उम्र : 68 लिंग : पुरुष	RJ/02/012/717720 फोटो उपलब्ध	517 निर्वाचक का नाम : मानी पति का नाम: दानाराम गृह संख्या : 380 उम्र : 64 लिंग : महिला	RJ/02/012/717482 फोटो उपलब्ध	518 निर्वाचक का नाम : भंवर राम पिता का नाम: दानाराम गृह संख्या : 380 उम्र : 47 लिंग : पुरुष	LGZ2651388 फोटो उपलब्ध
519 निर्वाचक का नाम : जमना देवी पति का नाम: भंवर राम गृह संख्या : 380 उम्र : 44 लिंग : महिला	LGZ2651396 फोटो उपलब्ध	520 निर्वाचक का नाम : जमना देवी पति का नाम: रामचन्द्र गृह संख्या : 380 उम्र : 32 लिंग : महिला	IID0446864 फोटो उपलब्ध	521 निर्वाचक का नाम : रामचन्द्र पिता का नाम: दानाराम गृह संख्या : 380 उम्र : 31 लिंग : पुरुष	IID0446732 फोटो उपलब्ध
522 निर्वाचक का नाम : मनोहर राम पिता का नाम: दाना राम गृह संख्या : 380 उम्र : 28 लिंग : पुरुष	IID1331503 फोटो उपलब्ध	523 निर्वाचक का नाम : श्रवण राम पिता का नाम: आदू राम गृह संख्या : 381 उम्र : 29 लिंग : पुरुष	IID1331487 फोटो उपलब्ध	524 निर्वाचक का नाम : चंदू लाल पिता का नाम: भवर राम गृह संख्या : 381 उम्र : 26 लिंग : पुरुष	IID1331545 फोटो उपलब्ध
525 निर्वाचक का नाम : हेतराम पिता का नाम: भवर राम गृह संख्या : 381 उम्र : 23 लिंग : पुरुष	IID1331818 फोटो उपलब्ध	526 निर्वाचक का नाम : भागीरथ पिता का नाम: भेरा राम गृह संख्या : 382 उम्र : 26 लिंग : पुरुष	IID1168350 फोटो उपलब्ध	527 निर्वाचक का नाम : मंजू पति का नाम: भियांराम गृह संख्या : 383 उम्र : 26 लिंग : महिला	IID1223718 फोटो उपलब्ध
528 निर्वाचक का नाम : चौराराम पिता का नाम: बागताराम गृह संख्या : 383 उम्र : 23 लिंग : पुरुष	IID1331768 फोटो उपलब्ध	529 निर्वाचक का नाम : रेखा बरुपाल पिता का नाम: बख्ता राम गृह संख्या : 383 उम्र : 23 लिंग : महिला	IID1828367 फोटो उपलब्ध	530 निर्वाचक का नाम : सुनीता मेघवाल पिता का नाम: बख्ता राम गृह संख्या : 383 उम्र : 23 लिंग : महिला	IID1828904 फोटो उपलब्ध

531 निर्वाचक का नाम : बाबु लाल पिता का नाम: धन्नाराम गृह संख्या : 385 उम्र : 23 लिंग : पुरुष	IID1438142 फोटो उपलब्ध	532 निर्वाचक का नाम : आसुराम पिता का नाम: बुधराम गृह संख्या : 388 उम्र : 31 लिंग : पुरुष	IID0845461 फोटो उपलब्ध	533 निर्वाचक का नाम : कान्ता पति का नाम: असुराम गृह संख्या : 388 उम्र : 25 लिंग : महिला	IID1676717 फोटो उपलब्ध
534 निर्वाचक का नाम : सीता राम पिता का नाम: मघा राम गृह संख्या : 389 उम्र : 22 लिंग : पुरुष	IID1717081 फोटो उपलब्ध	535 निर्वाचक का नाम : किशना राम पिता का नाम: भंवर राम गृह संख्या : 393 उम्र : 25 लिंग : पुरुष	IID1268044 फोटो उपलब्ध	536 निर्वाचक का नाम : कालू राम पिता का नाम: नारायण राम गृह संख्या : 394 उम्र : 21 लिंग : पुरुष	IID1734649 फोटो उपलब्ध
537 निर्वाचक का नाम : मायावती पिता का नाम: बाबूलाल गृह संख्या : 394 उम्र : 19 लिंग : महिला	IID1867043 फोटो उपलब्ध	538 निर्वाचक का नाम : सुखी देवी पति का नाम: आदू राम गृह संख्या : 397 उम्र : 40 लिंग : महिला	IID0040873 फोटो उपलब्ध	539 निर्वाचक का नाम : सरोज पति का नाम: चंदू राम गृह संख्या : 397 उम्र : 29 लिंग : महिला	IID1663814 फोटो उपलब्ध
540 निर्वाचक का नाम : शिव लाल पिता का नाम: मुखराम गृह संख्या : 397 उम्र : 22 लिंग : पुरुष	IID1471176 फोटो उपलब्ध	541 निर्वाचक का नाम : ओम प्रकाश पिता का नाम: रेवंतराम गृह संख्या : 398 उम्र : 22 लिंग : पुरुष	IID1624089 फोटो उपलब्ध	542 निर्वाचक का नाम : मुलाराम पिता का नाम: फूसाराम गृह संख्या : 399 उम्र : 25 लिंग : पुरुष	IID1295039 फोटो उपलब्ध
543 निर्वाचक का नाम : अशोक पिता का नाम: फूसाराम गृह संख्या : 399 उम्र : 25 लिंग : पुरुष	IID1295047 फोटो उपलब्ध	544 निर्वाचक का नाम : सरदन राम पिता का नाम: पुराराम गृह संख्या : 399 उम्र : 21 लिंग : पुरुष	IID1605021 फोटो उपलब्ध	545 निर्वाचक का नाम : सुमित्रा पति का नाम: भादर राम गृह संख्या : 400 उम्र : 28 लिंग : महिला	IID1223627 फोटो उपलब्ध
546 निर्वाचक का नाम : केशव पति का नाम: सीता राम गृह संख्या : 400 उम्र : 27 लिंग : महिला	IID1223635 फोटो उपलब्ध	547 निर्वाचक का नाम : नानक राम पिता का नाम: भागीरथ गृह संख्या : 400 उम्र : 27 लिंग : पुरुष	IID1294982 फोटो उपलब्ध	548 निर्वाचक का नाम : झंवर लाल मेघवाल पिता का नाम: किरता राम मेघवाल गृह संख्या : 400 उम्र : 23 लिंग : पुरुष	IID1439108 फोटो उपलब्ध
549 निर्वाचक का नाम : राजेंद्र मेघवाल पिता का नाम: नानू राम गृह संख्या : 400 उम्र : 19 लिंग : पुरुष	IID1866896 फोटो उपलब्ध	550 निर्वाचक का नाम : आदुराम पिता का नाम: गोविंद राम गृह संख्या : 406 उम्र : 22 लिंग : पुरुष	IID1645084 फोटो उपलब्ध	551 निर्वाचक का नाम : जेठा राम पिता का नाम: रामू राम गृह संख्या : 452 उम्र : 29 लिंग : पुरुष	IID1803741 फोटो उपलब्ध
552 निर्वाचक का नाम : सरोज पति का नाम: जेठा राम गृह संख्या : 452 उम्र : 26 लिंग : महिला	IID1803840 फोटो उपलब्ध	553 निर्वाचक का नाम : ओमप्रकाश पिता का नाम: चंदा राम गृह संख्या : 463 उम्र : 31 लिंग : पुरुष	IID1223866 फोटो उपलब्ध	554 निर्वाचक का नाम : सुरजान कंवर पति का नाम: सोहन सिंह गृह संख्या : 469 उम्र : 52 लिंग : महिला	RJ/02/012/717944 फोटो उपलब्ध
555 निर्वाचक का नाम : रूप सिंह पिता का नाम: सोहन सिंह गृह संख्या : 469 उम्र : 35 लिंग : पुरुष	IID0209900 फोटो उपलब्ध	556 निर्वाचक का नाम : पूजा पिता का नाम: मांगीलाल गृह संख्या : 498 उम्र : 20 लिंग : महिला	IID1653187 फोटो उपलब्ध	557 निर्वाचक का नाम : अर्जुन पिता का नाम: अमिलाल गृह संख्या : वार्ड नं 4 उम्र : 20 लिंग : पुरुष	IID1728799 फोटो उपलब्ध

558	IID1331222	निर्वाचक का नाम : जसोदा देवी पति का नाम: रामुराम गृह संख्या : 341 उम्र : 50 लिंग : महिला	फोटो उपलब्ध	559	RJ/02/012/717935	निर्वाचक का नाम : सुन्दर देवी पति का नाम: लिछमण राम गृह संख्या : 394 उम्र : 75 लिंग : महिला	फोटो उपलब्ध	560	IID0562629	निर्वाचक का नाम : शंकर राम पिता का नाम: लिछमण राम गृह संख्या : 394 उम्र : 53 लिंग : पुरुष	फोटो उपलब्ध
561	LGZ2402790	निर्वाचक का नाम : नारायण पिता का नाम: लिछमनराम गृह संख्या : 394 उम्र : 50 लिंग : पुरुष	फोटो उपलब्ध	562	IID0562421	निर्वाचक का नाम : शान्ति देवी पति का नाम: शंकर राम गृह संख्या : 394 उम्र : 50 लिंग : महिला	फोटो उपलब्ध	563	LGZ3044641	निर्वाचक का नाम : बद्री राम पिता का नाम: लिछमणराम गृह संख्या : 394 उम्र : 48 लिंग : पुरुष	फोटो उपलब्ध
564	LGZ2651560	निर्वाचक का नाम : बाबूलाल पिता का नाम: लिछमण राम गृह संख्या : 394 उम्र : 44 लिंग : पुरुष	फोटो उपलब्ध	565	LGZ3314606	निर्वाचक का नाम : छोटू राम पिता का नाम: लिछमण राम गृह संख्या : 394 उम्र : 38 लिंग : पुरुष	फोटो उपलब्ध	566	LGZ3314754	निर्वाचक का नाम : जमना देवी पति का नाम: बद्रीराम गृह संख्या : 394 उम्र : 38 लिंग : महिला	फोटो उपलब्ध
567	IID1821370	निर्वाचक का नाम : प्रदीप पिता का नाम: शंकर राम गृह संख्या : 394 उम्र : 21 लिंग : पुरुष	फोटो उपलब्ध	568	IID1821677	निर्वाचक का नाम : माणक राम पिता का नाम: बद्री राम गृह संख्या : 394 उम्र : 20 लिंग : पुरुष	फोटो उपलब्ध	569	RJ/02/012/717711	निर्वाचक का नाम : किशनाराम पिता का नाम: अणदाराम गृह संख्या : 395 उम्र : 94 लिंग : पुरुष	फोटो उपलब्ध
570	RJ/02/012/717934	निर्वाचक का नाम : सोनी पति का नाम: मघाराम गृह संख्या : 395 उम्र : 54 लिंग : महिला	फोटो उपलब्ध	571	IID0767285	निर्वाचक का नाम : दीपक पिता का नाम: मघाराम गृह संख्या : 395 उम्र : 31 लिंग : पुरुष	फोटो उपलब्ध	572	RJ/02/012/717464	निर्वाचक का नाम : रामी पति का नाम: चेतनराम गृह संख्या : 396 उम्र : 64 लिंग : महिला	फोटो उपलब्ध
573	LGZ2651578	निर्वाचक का नाम : किस्तुरी पति का नाम: खुमाराम गृह संख्या : 397 उम्र : 72 लिंग : महिला	फोटो उपलब्ध	574	RJ/02/012/717782	निर्वाचक का नाम : मुखराम पिता का नाम: खुमाराम गृह संख्या : 397 उम्र : 52 लिंग : पुरुष	फोटो उपलब्ध	575	LGZ2402972	निर्वाचक का नाम : गोपालराम पिता का नाम: खुमाराम गृह संख्या : 397 उम्र : 48 लिंग : पुरुष	फोटो उपलब्ध
576	LGZ2651594	निर्वाचक का नाम : तुलछी देवी पति का नाम: नारायण राम गृह संख्या : 397 उम्र : 48 लिंग : महिला	फोटो उपलब्ध	577	LGZ3314622	निर्वाचक का नाम : दुर्गादेवी पति का नाम: बाबूलाल गृह संख्या : 397 उम्र : 46 लिंग : महिला	फोटो उपलब्ध	578	LGZ2651602	निर्वाचक का नाम : मांगीदेवी पति का नाम: मुखराम गृह संख्या : 397 उम्र : 46 लिंग : महिला	फोटो उपलब्ध
579	LGZ3045150	निर्वाचक का नाम : राजुराम पिता का नाम: खुमाराम गृह संख्या : 397 उम्र : 44 लिंग : पुरुष	फोटो उपलब्ध	580	LGZ2651586	निर्वाचक का नाम : सोनी देवी पति का नाम: गोपालराम गृह संख्या : 397 उम्र : 44 लिंग : महिला	फोटो उपलब्ध	581	LGZ3202777	निर्वाचक का नाम : गीता पति का नाम: राजू राम गृह संख्या : 397 उम्र : 42 लिंग : महिला	फोटो उपलब्ध
582	LGZ3044989	निर्वाचक का नाम : हेतराम पिता का नाम: खुमाराम गृह संख्या : 397 उम्र : 42 लिंग : पुरुष	फोटो उपलब्ध	583	LGZ3046554	निर्वाचक का नाम : रेवन्तराम पिता का नाम: लिछमन राम गृह संख्या : 397 उम्र : 42 लिंग : पुरुष	फोटो उपलब्ध	584	LGZ3314614	निर्वाचक का नाम : मांगी देवी पति का नाम: रेवन्त राम गृह संख्या : 397 उम्र : 39 लिंग : महिला	फोटो उपलब्ध
585	IID0767327	निर्वाचक का नाम : शारदा देवी पति का नाम: हेतराम गृह संख्या : 397 उम्र : 32 लिंग : महिला	फोटो उपलब्ध	586	IID0767319	निर्वाचक का नाम : चन्दुराम पिता का नाम: खुमाराम गृह संख्या : 397 उम्र : 32 लिंग : पुरुष	फोटो उपलब्ध	587	IID0767301	निर्वाचक का नाम : सीताराम पिता का नाम: खुमाराम गृह संख्या : 397 उम्र : 30 लिंग : पुरुष	फोटो उपलब्ध

588 निर्वाचक का नाम : निर्मला जनागल पति का नाम: सीताराम गृह संख्या : 397 उम्र : 26 लिंग : महिला	IID1660950 फोटो उपलब्ध	589 निर्वाचक का नाम : पूनम राम पिता का नाम: मुख राम गृह संख्या : 397 उम्र : 20 लिंग : पुरुष	IID1678564 फोटो उपलब्ध	590 निर्वाचक का नाम : कुम्भाराम पिता का नाम: खेताराम गृह संख्या : 398 उम्र : 84 लिंग : पुरुष	RJ/02/012/717811 फोटो उपलब्ध
591 निर्वाचक का नाम : सुरजा पति का नाम: कुम्भाराम गृह संख्या : 398 उम्र : 79 लिंग : महिला	RJ/02/012/717410 फोटो उपलब्ध	592 निर्वाचक का नाम : आसुराम पिता का नाम: कुम्भाराम गृह संख्या : 398 उम्र : 54 लिंग : पुरुष	RJ/02/012/717814 फोटो उपलब्ध	593 निर्वाचक का नाम : शोताराम पिता का नाम: कुम्भाराम गृह संख्या : 398 उम्र : 52 लिंग : पुरुष	RJ/02/012/717810 फोटो उपलब्ध
594 निर्वाचक का नाम : मूलीदेवी पति का नाम: आसुराम गृह संख्या : 398 उम्र : 51 लिंग : महिला	LGZ2651628 फोटो उपलब्ध	595 निर्वाचक का नाम : रेवतराम पिता का नाम: कुम्भाराम गृह संख्या : 398 उम्र : 49 लिंग : पुरुष	LGZ2651610 फोटो उपलब्ध	596 निर्वाचक का नाम : सतोष पति का नाम: सेताराम गृह संख्या : 398 उम्र : 49 लिंग : महिला	LGZ2651636 फोटो उपलब्ध
597 निर्वाचक का नाम : रेंवती पति का नाम: रेंवत राम गृह संख्या : 398 उम्र : 47 लिंग : महिला	IID0271593 फोटो उपलब्ध	598 निर्वाचक का नाम : कैलाश पिता का नाम: सेताराम गृह संख्या : 398 उम्र : 22 लिंग : पुरुष	IID1734318 फोटो उपलब्ध	599 निर्वाचक का नाम : मोनिका पति का नाम: रामु राम मेघवाल गृह संख्या : 398 उम्र : 21 लिंग : महिला	IID1734870 फोटो उपलब्ध
600 निर्वाचक का नाम : भंवरराम पिता का नाम: हरखाराम गृह संख्या : 399 उम्र : 57 लिंग : पुरुष	RJ/02/012/717985 फोटो उपलब्ध	601 निर्वाचक का नाम : पुराराम पिता का नाम: अर्जुनराम गृह संख्या : 399 उम्र : 55 लिंग : पुरुष	RJ/02/012/717790 फोटो उपलब्ध	602 निर्वाचक का नाम : गुडडी देवी पति का नाम: भंवरराम गृह संख्या : 399 उम्र : 54 लिंग : महिला	RJ/02/012/718110 फोटो उपलब्ध
603 निर्वाचक का नाम : मोहनी पति का नाम: पुराराम गृह संख्या : 399 उम्र : 52 लिंग : महिला	RJ/02/012/717475 फोटो उपलब्ध	604 निर्वाचक का नाम : फुसराम पिता का नाम: अर्जुनराम गृह संख्या : 399 उम्र : 47 लिंग : पुरुष	LGZ2403095 फोटो उपलब्ध	605 निर्वाचक का नाम : कालूराम पिता का नाम: अर्जुनराम गृह संख्या : 399 उम्र : 37 लिंग : पुरुष	IID0767335 फोटो उपलब्ध
606 निर्वाचक का नाम : केशर देवी पति का नाम: कालूराम गृह संख्या : 399 उम्र : 34 लिंग : महिला	IID0562447 फोटो उपलब्ध	607 निर्वाचक का नाम : मदनलाल पिता का नाम: पुराराम गृह संख्या : 399 उम्र : 31 लिंग : पुरुष	IID1044353 फोटो उपलब्ध	608 निर्वाचक का नाम : हुकमा राम पिता का नाम: भंवरा राम गृह संख्या : 399 उम्र : 26 लिंग : पुरुष	IID1095538 फोटो उपलब्ध
609 निर्वाचक का नाम : चेतन राम मेघवाल पिता का नाम: पुराराम गृह संख्या : 399 उम्र : 20 लिंग : पुरुष	IID1777044 फोटो उपलब्ध	610 निर्वाचक का नाम : उत्तमा राम पिता का नाम: भंवर राम गृह संख्या : 399 उम्र : 20 लिंग : पुरुष	IID1781947 फोटो उपलब्ध	611 निर्वाचक का नाम : जमना पिता का नाम: मूलाराम गृह संख्या : 400 उम्र : 72 लिंग : पुरुष	RJ/02/012/717474 फोटो उपलब्ध
612 निर्वाचक का नाम : तीजां पति का नाम: उदाराम गृह संख्या : 400 उम्र : 69 लिंग : महिला	RJ/02/012/717467 फोटो उपलब्ध	613 निर्वाचक का नाम : भागीरथ पिता का नाम: उदाराम गृह संख्या : 400 उम्र : 55 लिंग : पुरुष	RJ/02/012/717831 फोटो उपलब्ध	614 निर्वाचक का नाम : सुरजाराम पिता का नाम: मूलाराम गृह संख्या : 400 उम्र : 52 लिंग : पुरुष	RJ/02/012/717992 फोटो उपलब्ध
615 निर्वाचक का नाम : गवरादेवी पति का नाम: भागीरथ गृह संख्या : 400 उम्र : 50 लिंग : महिला	LGZ2402949 फोटो उपलब्ध	616 निर्वाचक का नाम : नानूराम पिता का नाम: उदाराम गृह संख्या : 400 उम्र : 49 लिंग : पुरुष	LGZ2651644 फोटो उपलब्ध	617 निर्वाचक का नाम : किरताराम पिता का नाम: मूलाराम गृह संख्या : 400 उम्र : 49 लिंग : पुरुष	LGZ2651651 फोटो उपलब्ध

618	LGZ2402899	निर्वाचक का नाम : फूसीदेवी पति का नाम: सुरजाराम गृह संख्या : 400 उम्र : 48 लिंग : महिला	फोटो उपलब्ध	619	LGZ2402998	निर्वाचक का नाम : हीरादेवी पति का नाम: किरताराम गृह संख्या : 400 उम्र : 47 लिंग : महिला	फोटो उपलब्ध	620	LGZ2651669	निर्वाचक का नाम : लिछमा पति का नाम: फुसाराम गृह संख्या : 400 उम्र : 47 लिंग : महिला	फोटो उपलब्ध
621	IID0767343	निर्वाचक का नाम : सीताराम पिता का नाम: उदाराम गृह संख्या : 400 उम्र : 31 लिंग : पुरुष	फोटो उपलब्ध	622	IID1788512	निर्वाचक का नाम : आरती पति का नाम: जगदीश प्रसाद गृह संख्या : 400 उम्र : 21 लिंग : महिला	फोटो उपलब्ध	623	IID1682574	निर्वाचक का नाम : बिशना राम पिता का नाम: भागीरथ गृह संख्या : 400 उम्र : 20 लिंग : पुरुष	फोटो उपलब्ध
624	IID1788314	निर्वाचक का नाम : ज्ञाना पिता का नाम: किरता राम गृह संख्या : 400 उम्र : 20 लिंग : महिला	फोटो उपलब्ध	625	IID1800101	निर्वाचक का नाम : ओम प्रकाश पिता का नाम: भागीरथ गृह संख्या : 400 उम्र : 20 लिंग : पुरुष	फोटो उपलब्ध	626	RJ/02/012/717838	निर्वाचक का नाम : कानाराम पिता का नाम: किस्तुराम गृह संख्या : 401 उम्र : 74 लिंग : पुरुष	फोटो उपलब्ध
627	RJ/02/012/718178	निर्वाचक का नाम : जस्सुदेवी पति का नाम: कानाराम गृह संख्या : 401 उम्र : 72 लिंग : महिला	फोटो उपलब्ध	628	RJ/02/012/717833	निर्वाचक का नाम : डालाराम पिता का नाम: कानाराम गृह संख्या : 401 उम्र : 50 लिंग : पुरुष	फोटो उपलब्ध	629	LGZ3045515	निर्वाचक का नाम : पारा पति का नाम: डालाराम गृह संख्या : 401 उम्र : 48 लिंग : महिला	फोटो उपलब्ध
630	LGZ2402980	निर्वाचक का नाम : भगवानाराम पिता का नाम: कानाराम गृह संख्या : 401 उम्र : 46 लिंग : पुरुष	फोटो उपलब्ध	631	IID0161067	निर्वाचक का नाम : पूर्णाराम पिता का नाम: कानाराम गृह संख्या : 401 उम्र : 42 लिंग : पुरुष	फोटो उपलब्ध	632	LGZ3314762	निर्वाचक का नाम : चम्पा देवी पति का नाम: भगवानाराम गृह संख्या : 401 उम्र : 38 लिंग : महिला	फोटो उपलब्ध
633	IID0656520	निर्वाचक का नाम : अंजुदेवी पति का नाम: पूर्णाराम गृह संख्या : 401 उम्र : 35 लिंग : महिला	फोटो उपलब्ध	634	IID0862508	निर्वाचक का नाम : मोहनी देवी पति का नाम: रेवन्तराम गृह संख्या : 401 उम्र : 32 लिंग : महिला	फोटो उपलब्ध	635	IID0875880	निर्वाचक का नाम : हीरा देवी पति का नाम: ओम प्रकाश गृह संख्या : 401 उम्र : 31 लिंग : महिला	फोटो उपलब्ध
636	IID0802157	निर्वाचक का नाम : ओमप्रकाश पिता का नाम: कानाराम गृह संख्या : 401 उम्र : 30 लिंग : पुरुष	फोटो उपलब्ध	637	IID0889881	निर्वाचक का नाम : रेवन्तराम पिता का नाम: कानाराम गृह संख्या : 401 उम्र : 29 लिंग : पुरुष	फोटो उपलब्ध	638	IID1835362	निर्वाचक का नाम : प्रिया साधल पिता का नाम: भगवानराम मेघवाल गृह संख्या : 401 उम्र : 19 लिंग : महिला	फोटो उपलब्ध
639	RJ/02/012/717780	निर्वाचक का नाम : भैराराम पिता का नाम: अणदाराम गृह संख्या : 402 उम्र : 52 लिंग : पुरुष	फोटो उपलब्ध	640	LGZ3045499	निर्वाचक का नाम : शारदा पति का नाम: भैराराम गृह संख्या : 402 उम्र : 48 लिंग : महिला	फोटो उपलब्ध	641	IID1298488	निर्वाचक का नाम : छोटूराम पिता का नाम: अणदाराम गृह संख्या : 402 उम्र : 47 लिंग : पुरुष	फोटो उपलब्ध
642	RJ/02/012/718261	निर्वाचक का नाम : जीयाराम पिता का नाम: अणदाराम गृह संख्या : 402 उम्र : 46 लिंग : पुरुष	फोटो उपलब्ध	643	LGZ3045507	निर्वाचक का नाम : सुशीला पति का नाम: जीयाराम गृह संख्या : 402 उम्र : 43 लिंग : महिला	फोटो उपलब्ध	644	IID1856897	निर्वाचक का नाम : गणेशा राम पिता का नाम: भेरा राम गृह संख्या : 402 उम्र : 20 लिंग : पुरुष	फोटो उपलब्ध
645	RJ/02/012/718177	निर्वाचक का नाम : गिरधारीराम पिता का नाम: प्रहलादराम गृह संख्या : 404 उम्र : 52 लिंग : पुरुष	फोटो उपलब्ध	646	RJ/02/012/718123	निर्वाचक का नाम : रतुदेवी पति का नाम: मुनीराम गृह संख्या : 404 उम्र : 50 लिंग : महिला	फोटो उपलब्ध	647	LGZ2402923	निर्वाचक का नाम : आसूराम पिता का नाम: प्रहलादराम गृह संख्या : 404 उम्र : 50 लिंग : पुरुष	फोटो उपलब्ध

648 निर्वाचक का नाम : नैनुदेवी पति का नाम: अर्जनराम गृह संख्या : 404 उम्र : 49 लिंग : महिला	IID0656439	649 निर्वाचक का नाम : मोहनी पति का नाम: गिरधारीराम गृह संख्या : 404 उम्र : 48 लिंग : महिला	LGZ2402881	650 निर्वाचक का नाम : पूराराम पिता का नाम: प्रहलादराम गृह संख्या : 404 उम्र : 48 लिंग : पुरुष	IID0161075
651 निर्वाचक का नाम : सारदा पति का नाम: आसूराम गृह संख्या : 404 उम्र : 46 लिंग : महिला	LGZ2402873	652 निर्वाचक का नाम : खेताराम पिता का नाम: प्रहलाद राम गृह संख्या : 404 उम्र : 44 लिंग : पुरुष	LGZ2651677	653 निर्वाचक का नाम : अर्जनराम पिता का नाम: प्रहलादराम गृह संख्या : 404 उम्र : 37 लिंग : पुरुष	LGZ3314770
654 निर्वाचक का नाम : भँवरलाल पिता का नाम: मुन्नीराम गृह संख्या : 404 उम्र : 30 लिंग : पुरुष	IID0889915	655 निर्वाचक का नाम : महेंद्र कुमार पिता का नाम: गिरधारी राम गृह संख्या : 404 उम्र : 26 लिंग : पुरुष	IID1095348	656 निर्वाचक का नाम : मोनी मेघवाल पति का नाम: महेंद्र कुमार गृह संख्या : 404 उम्र : 26 लिंग : महिला	IID1802388
657 निर्वाचक का नाम : लक्ष्मी मेघवाल पति का नाम: भंवर लाल गृह संख्या : 404 उम्र : 23 लिंग : महिला	IID1734607	658 निर्वाचक का नाम : मंगतुराम पिता का नाम: मूलाराम गृह संख्या : 405 उम्र : 69 लिंग : पुरुष	RJ/02/012/717834	659 निर्वाचक का नाम : आसी पति का नाम: मोतीराम गृह संख्या : 406 उम्र : 74 लिंग : महिला	LGZ2402808
660 निर्वाचक का नाम : गोविन्दराम पिता का नाम: मोतीराम गृह संख्या : 406 उम्र : 54 लिंग : पुरुष	RJ/02/012/717783	661 निर्वाचक का नाम : शंकरराम पिता का नाम: मोतीराम गृह संख्या : 406 उम्र : 52 लिंग : पुरुष	RJ/02/012/717634	662 निर्वाचक का नाम : रूखमादेवी पति का नाम: शंकरराम गृह संख्या : 406 उम्र : 47 लिंग : महिला	LGZ2402915
663 निर्वाचक का नाम : सुखदेवी पति का नाम: गोविन्दराम गृह संख्या : 406 उम्र : 46 लिंग : महिला	LGZ3046117	664 निर्वाचक का नाम : ओमप्रकाश पिता का नाम: मोतीराम गृह संख्या : 406 उम्र : 35 लिंग : पुरुष	IID0767350	665 निर्वाचक का नाम : मधी देवी पति का नाम: ओमप्रकाश गृह संख्या : 406 उम्र : 30 लिंग : महिला	IID1010040
666 निर्वाचक का नाम : जगदीश प्रसाद पिता का नाम: शंकर राम गृह संख्या : 406 उम्र : 28 लिंग : पुरुष	IID1637826	667 निर्वाचक का नाम : चोखा राम पिता का नाम: शंकर राम गृह संख्या : 406 उम्र : 24 लिंग : पुरुष	IID1663822	668 निर्वाचक का नाम : तारूराम पिता का नाम: करणाराम गृह संख्या : 407 उम्र : 73 लिंग : पुरुष	RJ/02/012/717808
669 निर्वाचक का नाम : भंवरराम पिता का नाम: तारूराम गृह संख्या : 407 उम्र : 52 लिंग : पुरुष	RJ/02/012/717638	670 निर्वाचक का नाम : सुखीदेवी पति का नाम: शिवराम गृह संख्या : 407 उम्र : 49 लिंग : महिला	IID0656413	671 निर्वाचक का नाम : जैनादेवी पति का नाम: मुलाराम गृह संख्या : 407 उम्र : 46 लिंग : महिला	IID0656447
672 निर्वाचक का नाम : शिवराम पिता का नाम: तारूराम गृह संख्या : 407 उम्र : 42 लिंग : पुरुष	LGZ2651685	673 निर्वाचक का नाम : मूलाराम पिता का नाम: तारूराम गृह संख्या : 407 उम्र : 42 लिंग : पुरुष	IID1298496	674 निर्वाचक का नाम : दारा देवी पति का नाम: भंवर लाल गृह संख्या : 407 उम्र : 40 लिंग : महिला	IID0767368
675 निर्वाचक का नाम : जशोदा पति का नाम: कुशलाराम गृह संख्या : 408 उम्र : 61 लिंग : महिला	RJ/02/012/717951	676 निर्वाचक का नाम : मधाराम पिता का नाम: कुशलाराम गृह संख्या : 408 उम्र : 35 लिंग : पुरुष	IID0209919	677 निर्वाचक का नाम : पौकर राम पिता का नाम: जीतू राम गृह संख्या : 438 उम्र : 25 लिंग : पुरुष	IID1331560

678	LGZ3314788
निर्वाचक का नाम : मीरा पति का नाम: खेताराम गृह संख्या : 440 उम्र : 43 लिंग : महिला	फोटो उपलब्ध

679	IID1331255
निर्वाचक का नाम : भवर देवी पति का नाम: ओम प्रकाश गृह संख्या : 449 उम्र : 34 लिंग : महिला	फोटो उपलब्ध

680	IID1331396
निर्वाचक का नाम : बुधा पति का नाम: किशना राम गृह संख्या : 514 उम्र : 31 लिंग : महिला	फोटो उपलब्ध

681 निर्वाचक का नाम : भंवरी पति का नाम: शेराराम गृह संख्या : 342 उम्र : 23 लिंग : महिला IID1597830 फोटो उपलब्ध	682 निर्वाचक का नाम : केसू बाई पति का नाम: हुकमा राम गृह संख्या : 342 उम्र : 22 लिंग : महिला IID1533942 फोटो उपलब्ध	683 निर्वाचक का नाम : फकिरा राम पति का नाम: गणेशाराम गृह संख्या : 391 उम्र : 22 लिंग : पुरुष IID1569979 फोटो उपलब्ध
684 निर्वाचक का नाम : ईमीचन्द पिता का नाम: डालूराम गृह संख्या : 471 उम्र : 60 लिंग : पुरुष RJ/02/012/717605 फोटो उपलब्ध	685 निर्वाचक का नाम : गोमती पति का नाम: ईमीचन्द गृह संख्या : 471 उम्र : 55 लिंग : महिला RJ/02/012/717429 फोटो उपलब्ध	686 निर्वाचक का नाम : हडमान राम पिता का नाम: इमी चन्द गृह संख्या : 471 उम्र : 26 लिंग : पुरुष IID1417021 फोटो उपलब्ध
687 निर्वाचक का नाम : जस्सूराम पिता का नाम: डालूराम गृह संख्या : 472 उम्र : 55 लिंग : पुरुष RJ/02/012/717723 फोटो उपलब्ध	688 निर्वाचक का नाम : मोहनी पति का नाम: जस्सूराम गृह संख्या : 472 उम्र : 50 लिंग : महिला RJ/02/012/717431 फोटो उपलब्ध	689 निर्वाचक का नाम : सुरजाराम पिता का नाम: मघाराम गृह संख्या : 473 उम्र : 58 लिंग : पुरुष RJ/02/012/718236 फोटो उपलब्ध
690 निर्वाचक का नाम : सुरजी पति का नाम: सुरजाराम गृह संख्या : 473 उम्र : 56 लिंग : महिला LGZ2402857 फोटो उपलब्ध	691 निर्वाचक का नाम : विमला पति का नाम: जगदीश गृह संख्या : 473 उम्र : 40 लिंग : महिला IID0210015 फोटो उपलब्ध	692 निर्वाचक का नाम : जगदीश पिता का नाम: सुरजाराम गृह संख्या : 473 उम्र : 38 लिंग : पुरुष RJ/02/012/718250 फोटो उपलब्ध
693 निर्वाचक का नाम : भगवाना राम पिता का नाम: सुरजाराम गृह संख्या : 473 उम्र : 32 लिंग : पुरुष IID0414763 फोटो उपलब्ध	694 निर्वाचक का नाम : राजुराम पिता का नाम: सुरजाराम गृह संख्या : 473 उम्र : 30 लिंग : पुरुष IID0767434 फोटो उपलब्ध	695 निर्वाचक का नाम : बेबी पति का नाम: भगवाना राम गृह संख्या : 473 उम्र : 24 लिंग : महिला IID1732502 फोटो उपलब्ध
696 निर्वाचक का नाम : ममता पति का नाम: राजुराम गृह संख्या : 473 उम्र : 22 लिंग : महिला IID1701200 फोटो उपलब्ध	697 निर्वाचक का नाम : धुडाराम पिता का नाम: मघाराम गृह संख्या : 474 उम्र : 65 लिंग : पुरुष RJ/02/012/718249 फोटो उपलब्ध	698 निर्वाचक का नाम : गुडडी पति का नाम: धुडाराम गृह संख्या : 474 उम्र : 62 लिंग : महिला RJ/02/012/717676 फोटो उपलब्ध
699 निर्वाचक का नाम : भंवरलाल पिता का नाम: धुडाराम गृह संख्या : 474 उम्र : 40 लिंग : पुरुष RJ/02/012/718260 फोटो उपलब्ध	700 निर्वाचक का नाम : सुमन देवी पति का नाम: भवर लाल गृह संख्या : 474 उम्र : 31 लिंग : महिला IID1112754 फोटो उपलब्ध	701 निर्वाचक का नाम : हरौराम पिता का नाम: धुडाराम गृह संख्या : 474 उम्र : 30 लिंग : पुरुष IID0767442 फोटो उपलब्ध
702 निर्वाचक का नाम : सोनिका पति का नाम: हरिराम गृह संख्या : 474 उम्र : 23 लिंग : महिला IID1439850 फोटो उपलब्ध	703 निर्वाचक का नाम : अर्जुनराम पिता का नाम: कोजाराम गृह संख्या : 486 उम्र : 67 लिंग : पुरुष RJ/02/012/718072 फोटो उपलब्ध	704 निर्वाचक का नाम : दुला राम पिता का नाम: अर्जुनराम गृह संख्या : 486 उम्र : 42 लिंग : पुरुष IID0393082 फोटो उपलब्ध
705 निर्वाचक का नाम : सीताराम पिता का नाम: अर्जुनराम गृह संख्या : 486 उम्र : 40 लिंग : पुरुष IID0767483 फोटो उपलब्ध	706 निर्वाचक का नाम : हिराराम पिता का नाम: अर्जुनराम गृह संख्या : 486 उम्र : 38 लिंग : पुरुष IID0767467 फोटो उपलब्ध	707 निर्वाचक का नाम : नस्थी देवी पति का नाम: सीताराम गृह संख्या : 486 उम्र : 36 लिंग : महिला IID0767491 फोटो उपलब्ध
708 निर्वाचक का नाम : इमरती देवी पति का नाम: हीराराम गृह संख्या : 486 उम्र : 35 लिंग : महिला IID0767475 फोटो उपलब्ध	709 निर्वाचक का नाम : मेघा राम पिता का नाम: अर्जुन राम गृह संख्या : 486 उम्र : 23 लिंग : पुरुष IID1430420 फोटो उपलब्ध	710 निर्वाचक का नाम : रामेश्वरलाल पिता का नाम: रामचन्द्र गृह संख्या : 487 उम्र : 74 लिंग : पुरुष RJ/02/012/717654 फोटो उपलब्ध

711	RJ/02/012/717427	निर्वाचक का नाम : शांती पति का नाम: रामेश्वरलाल गृह संख्या : 487 उम्र : 72 लिंग : महिला	फोटो उपलब्ध	712	RJ/02/012/717841	निर्वाचक का नाम : रामलाल पिता का नाम: रामेश्वरलाल गृह संख्या : 487 उम्र : 54 लिंग : पुरुष	फोटो उपलब्ध	713	RJ/02/012/718020	निर्वाचक का नाम : सरोज पति का नाम: रामलाल गृह संख्या : 487 उम्र : 52 लिंग : महिला	फोटो उपलब्ध
714	LGZ2652030	निर्वाचक का नाम : लालाराम पिता का नाम: रामेशर लाल गृह संख्या : 487 उम्र : 47 लिंग : पुरुष	फोटो उपलब्ध	715	LGZ3046299	निर्वाचक का नाम : सुमन पति का नाम: लालाराम गृह संख्या : 487 उम्र : 44 लिंग : महिला	फोटो उपलब्ध	716	IID0161109	निर्वाचक का नाम : अर्जुन राम पिता का नाम: रामेशर लाल गृह संख्या : 487 उम्र : 41 लिंग : पुरुष	फोटो उपलब्ध
717	LGZ3314820	निर्वाचक का नाम : नानुराम पिता का नाम: रामेशर लाल गृह संख्या : 487 उम्र : 38 लिंग : पुरुष	फोटो उपलब्ध	718	LGZ3314812	निर्वाचक का नाम : कानाराम पिता का नाम: ईमी चंद गृह संख्या : 487 उम्र : 36 लिंग : पुरुष	फोटो उपलब्ध	719	IID1630417	निर्वाचक का नाम : ललिता पति का नाम: मघाराम गृह संख्या : 487 उम्र : 34 लिंग : महिला	फोटो उपलब्ध
720	IID0767509	निर्वाचक का नाम : सुभाष पिता का नाम: रामेशर लाल गृह संख्या : 487 उम्र : 33 लिंग : पुरुष	फोटो उपलब्ध	721	IID0767517	निर्वाचक का नाम : सुमन देवी पति का नाम: सुभाष गृह संख्या : 487 उम्र : 30 लिंग : महिला	फोटो उपलब्ध	722	IID1630334	निर्वाचक का नाम : मघा राम पिता का नाम: रामलाल गृह संख्या : 487 उम्र : 30 लिंग : पुरुष	फोटो उपलब्ध
723	LGZ2652121	निर्वाचक का नाम : झूमा देवी पति का नाम: राम चन्द्र गृह संख्या : 488 उम्र : 85 लिंग : महिला	फोटो उपलब्ध	724	LGZ2652048	निर्वाचक का नाम : जेठा राम पिता का नाम: रामचन्द्र गृह संख्या : 488 उम्र : 62 लिंग : पुरुष	फोटो उपलब्ध	725	RJ/02/012/718009	निर्वाचक का नाम : भंवरलाल पिता का नाम: रामचन्द्र गृह संख्या : 488 उम्र : 59 लिंग : पुरुष	फोटो उपलब्ध
726	RJ/02/012/717434	निर्वाचक का नाम : भंवरी पति का नाम: भंवरलाल गृह संख्या : 488 उम्र : 56 लिंग : महिला	फोटो उपलब्ध	727	LGZ2652089	निर्वाचक का नाम : बाबु लाल पिता का नाम: राम चन्द्र गृह संख्या : 488 उम्र : 55 लिंग : पुरुष	फोटो उपलब्ध	728	LGZ2652071	निर्वाचक का नाम : लक्ष्मण राम पिता का नाम: रामचन्द्र गृह संख्या : 488 उम्र : 49 लिंग : पुरुष	फोटो उपलब्ध
729	LGZ2652113	निर्वाचक का नाम : मदन लाल पिता का नाम: राम चन्द्र गृह संख्या : 488 उम्र : 44 लिंग : पुरुष	फोटो उपलब्ध	730	LGZ2652055	निर्वाचक का नाम : ईवर राम पिता का नाम: जेठा राम गृह संख्या : 488 उम्र : 43 लिंग : पुरुष	फोटो उपलब्ध	731	LGZ2652063	निर्वाचक का नाम : लिछमा पति का नाम: लक्ष्मण राम गृह संख्या : 488 उम्र : 43 लिंग : महिला	फोटो उपलब्ध
732	LGZ3046679	निर्वाचक का नाम : मंजू देवी पति का नाम: मदन लाल गृह संख्या : 488 उम्र : 43 लिंग : महिला	फोटो उपलब्ध	733	IID0040949	निर्वाचक का नाम : निम्बा राम पिता का नाम: भंवर लाल गृह संख्या : 488 उम्र : 39 लिंग : पुरुष	फोटो उपलब्ध	734	IID0345819	निर्वाचक का नाम : जीवण राम पिता का नाम: जेठाराम गृह संख्या : 488 उम्र : 36 लिंग : पुरुष	फोटो उपलब्ध
735	IID0345694	निर्वाचक का नाम : मांगीलाल पिता का नाम: जेठाराम गृह संख्या : 488 उम्र : 34 लिंग : पुरुष	फोटो उपलब्ध	736	IID0446765	निर्वाचक का नाम : काशीराम पिता का नाम: भंवरलाल गृह संख्या : 488 उम्र : 32 लिंग : पुरुष	फोटो उपलब्ध	737	IID0562736	निर्वाचक का नाम : नानूदेवी पति का नाम: निम्बाराम गृह संख्या : 488 उम्र : 32 लिंग : महिला	फोटो उपलब्ध
738	IID0875906	निर्वाचक का नाम : सुमित्रा पति का नाम: काशीराम गृह संख्या : 488 उम्र : 29 लिंग : महिला	फोटो उपलब्ध	739	IID1184860	निर्वाचक का नाम : कविता पति का नाम: रामरख गृह संख्या : 488 उम्र : 29 लिंग : महिला	फोटो उपलब्ध	740	IID1298587	निर्वाचक का नाम : बसंती पति का नाम: मांगीलाल गृह संख्या : 488 उम्र : 29 लिंग : महिला	फोटो उपलब्ध

741	IID1184852
निर्वाचक का नाम : रामरख पिता का नाम: जेठाराम गृह संख्या : 488 उम्र : 27 लिंग : पुरुष	फोटो उपलब्ध

742	RJ/02/012/717750
निर्वाचक का नाम : मोडाराम पिता का नाम: कुम्भाराम गृह संख्या : 489 उम्र : 64 लिंग : पुरुष	फोटो उपलब्ध

743	RJ/02/012/718021
निर्वाचक का नाम : कमला पति का नाम: मोडाराम गृह संख्या : 489 उम्र : 59 लिंग : महिला	फोटो उपलब्ध

744	IID1827187
निर्वाचक का नाम : महावीर पिता का नाम: धन्नाराम गृह संख्या : 505 उम्र : 54 लिंग : पुरुष	फोटो उपलब्ध

745	LGZ2652287
निर्वाचक का नाम : रूखमा पति का नाम: महावीर गृह संख्या : 505 उम्र : 50 लिंग : महिला	फोटो उपलब्ध

746	LGZ3202892	निर्वाचक का नाम : जमना पति का नाम: मांगीलाल गृह संख्या : 320 उम्र : 41 लिंग : महिला	फोटो उपलब्ध	747	IID1168277	निर्वाचक का नाम : लिखमा राम पिता का नाम: सुरजाराम गृह संख्या : ३२० उम्र : 28 लिंग : पुरुष	फोटो उपलब्ध	748	IID1168285	निर्वाचक का नाम : ओमा देवी पति का नाम: लिखमा राम गृह संख्या : ३२० उम्र : 26 लिंग : महिला	फोटो उपलब्ध
749	LGZ3044500	निर्वाचक का नाम : रूपाराम पिता का नाम: जेठाराम गृह संख्या : 332 उम्र : 39 लिंग : पुरुष	फोटो उपलब्ध	750	IID1331636	निर्वाचक का नाम : कैलाश जयपाल पिता का नाम: रामू राम गृह संख्या : 341 उम्र : 26 लिंग : पुरुष	फोटो उपलब्ध	751	IID1331644	निर्वाचक का नाम : छगना पिता का नाम: रामुराम गृह संख्या : 341 उम्र : 24 लिंग : महिला	फोटो उपलब्ध
752	IID0220798	निर्वाचक का नाम : सोन कंदर पति का नाम: शिशपाल सिंह गृह संख्या : 365 उम्र : 38 लिंग : महिला	फोटो उपलब्ध	753	IID0040972	निर्वाचक का नाम : हीराराम पिता का नाम: धूडाराम गृह संख्या : 371 उम्र : 39 लिंग : पुरुष	फोटो उपलब्ध	754	IID0446773	निर्वाचक का नाम : राधादेवी पति का नाम: हीराराम गृह संख्या : 371 उम्र : 32 लिंग : महिला	फोटो उपलब्ध
755	IID0040980	निर्वाचक का नाम : रूपाराम पिता का नाम: पुरखाराम गृह संख्या : 375 उम्र : 39 लिंग : पुरुष	फोटो उपलब्ध	756	IID0040998	निर्वाचक का नाम : भंवरलाल पिता का नाम: मघाराम गृह संख्या : 385 उम्र : 36 लिंग : पुरुष	फोटो उपलब्ध	757	IID1168376	निर्वाचक का नाम : गणेशा राम पिता का नाम: देवाराम गृह संख्या : ३८९ उम्र : 29 लिंग : पुरुष	फोटो उपलब्ध
758	IID1331628	निर्वाचक का नाम : रामुराम मेघवाल पिता का नाम: सेताराम गृह संख्या : 398 उम्र : 25 लिंग : पुरुष	फोटो उपलब्ध	759	IID0041004	निर्वाचक का नाम : गेरसी देवी पति का नाम: नानूराम गृह संख्या : 400 उम्र : 41 लिंग : महिला	फोटो उपलब्ध	760	IID0161174	निर्वाचक का नाम : भादरराम पिता का नाम: उदाराम गृह संख्या : 400 उम्र : 39 लिंग : पुरुष	फोटो उपलब्ध
761	IID1331743	निर्वाचक का नाम : विकास सिंह पिता का नाम: पृथ्वी सिंह गृह संख्या : 416 उम्र : 23 लिंग : पुरुष	फोटो उपलब्ध	762	IID1331651	निर्वाचक का नाम : रामचंद्र पिता का नाम: मोडा राम गृह संख्या : वार्ड नं 4 उम्र : 24 लिंग : पुरुष	फोटो उपलब्ध				

विधान सभा क्षेत्र की संख्या व नाम : 12-खाजूवाला  
घटक I - परिवर्धन सूची 1 (16-12-2025 से 21-02-2026 तक)

763	1	IID1888890
निर्वाचक का नाम : सुनीता कंवर पिता का नाम: देवी सिंह गृह संख्या : 311 उम्र : 20 लिंग : महिला		फोटो उपलब्ध

764	2	IID1890045
निर्वाचक का नाम : सीमा मेघवाल पति का नाम: दुर्गा प्रसाद गृह संख्या : 335 उम्र : 24 लिंग : महिला		फोटो उपलब्ध

765	3	IID1914324
निर्वाचक का नाम : लालू राम पिता का नाम: शंकर राम गृह संख्या : 394 उम्र : 23 लिंग : पुरुष		फोटो उपलब्ध

766	1	IID1914464
निर्वाचक का नाम : जसोदा पिता का नाम: धन्ना राम गृह संख्या : 385 उम्र : 19 लिंग : महिला		फोटो उपलब्ध

निर्वाचकों का विवरण :							
A) मतदाताओं की संख्या :							
		नामावली का प्रकार	निर्वाचक नामावली की पहचान :	मतदाताओं की संख्या :			
				पुरुष	महिला	तृतीय लिंग	कुल
I	मूल	मूल नामावली	समस्त पूरकों को समेकित करते हुए विशेष गहन पुनरीक्षण 2026 की मूल नामावली	430	332	0	762
II	घटक I - परिवर्धन सूची	पूरक 1	विशेष गहन पुनरीक्षण - 2026	1	3	0	4
III	घटक II - विलोपन सूची	पूरक 1	विशेष गहन पुनरीक्षण - 2026	0	0	0	0
IV	लिंग में संशोधन के कारण अंतर			0	0	0	0
पुनरीक्षण के बाद इस नामावली में शुद्ध निर्वाचक (I+II-III+IV)				431	335	0	766
B) संशोधनों की संख्या :							
नामावली का प्रकार		निर्वाचक नामावली की पहचान :		संशोधनों की संख्या :			
पूरक 1		विशेष गहन पुनरीक्षण - 2026		0			

निर्वाचक रजिस्ट्रीकरण अधिकारी द्वारा जारी

E2-मृत्यु, S2-स्थानांतरित, R2-दोहरी प्रविष्टि, M2-लापता, Q2-अहर्ता नहीं