

निर्वाचक नामावली 2026 S20 राजस्थान

विधान सभा क्षेत्र की संख्या, नाम व आरक्षण स्थिति : 120 - बाली (सामान्य)		भाग संख्या : : 316															
संसदीय निर्वाचन क्षेत्र की संख्या, नाम व आरक्षण स्थिति, जिसमें विधान सभा निर्वाचन क्षेत्र स्थित है : 15 - पाली (सामान्य)																	
1. पुनरीक्षण का विवरण																	
पुनरीक्षण का वर्ष :	2026	निर्वाचक नामावली की पहचान : समस्त पूरकों को समेकित करते हुए विशेष गहन पुनरीक्षण 2026 की मूल नामावली															
अर्हता तिथि :	01-01-2026																
पुनरीक्षण का स्वरूप :	विशेष गहन पुनरीक्षण - 2026																
प्रकाशन की तिथि :	21-02-2026																
2. भाग व मतदान क्षेत्र का विवरण :																	
भाग में आने वाले अनुभागों की संख्या और नाम :																	
1-स्कूल के पास भील बस्ती ,रामपुरा 2-रमतानाडी रोड भील बस्ती , रामपुरा 3-गोंगलो की भागल , रामपुरा 4-भील बस्ती ,रामपुरा	<table style="width: 100%; border-collapse: collapse;"> <tr> <td style="width: 60%;">मुख्य शहर / मुख्य ग्राम</td> <td style="width: 40%;">: रामपुरा</td> </tr> <tr> <td>वार्ड</td> <td>: :</td> </tr> <tr> <td>पोस्ट ऑफिस</td> <td>: नाणा एस ओ</td> </tr> <tr> <td>पुलिस थाना</td> <td>: नाणा</td> </tr> <tr> <td>तहसील</td> <td>: बाली</td> </tr> <tr> <td>जिला</td> <td>: पाली</td> </tr> <tr> <td>पिन कोड</td> <td>: 306504</td> </tr> </table>			मुख्य शहर / मुख्य ग्राम	: रामपुरा	वार्ड	: :	पोस्ट ऑफिस	: नाणा एस ओ	पुलिस थाना	: नाणा	तहसील	: बाली	जिला	: पाली	पिन कोड	: 306504
मुख्य शहर / मुख्य ग्राम	: रामपुरा																
वार्ड	: :																
पोस्ट ऑफिस	: नाणा एस ओ																
पुलिस थाना	: नाणा																
तहसील	: बाली																
जिला	: पाली																
पिन कोड	: 306504																
3. मतदान केंद्र का विवरण																	
मतदान केंद्र की संख्या व नाम :	मतदान केन्द्र की विशेष हैसियत (पुरुष/महिला/सामान्य) :	सामान्य															
316 - रामपुरा	इस मतदान क्षेत्र के सहायक (ऑक्जिलियरी) मतदान केन्द्रों की संख्या :	0															
मतदान केंद्र का भवन व पता :	राजकीय उच्च माध्यमिक विद्यालय भील बस्ती, (दाया भाग), रामपुरा																
4. मतदाताओं की संख्या :																	
आरंभिक क्रम	अंतिम क्रम	मतदाताओं की संख्या															
संख्या	संख्या	पुरुष	महिला	तृतीय लिंग	कुल												
1	1118	596	521	0	1117												

निर्वाचक रजिस्ट्रीकरण अधिकारी द्वारा जारी

Nazri Naksha



Google Map View

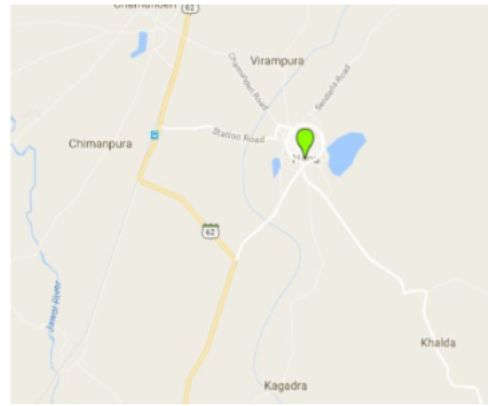

Polling Station Building Front View



Polling Station Front View

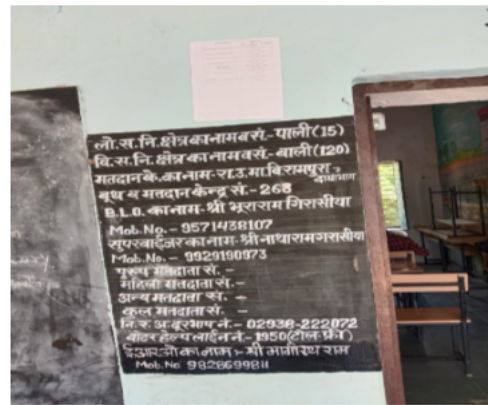

Cad View



Key MAP View

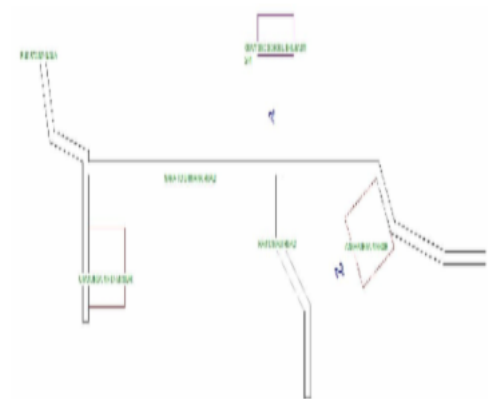

1	RLQ2019933	निर्वाचक का नाम : पुनी कुमारी पति का नाम: माधो सिंह गरसिया गृह संख्या : 00 उम्र : 27 लिंग : महिला	फोटो उपलब्ध	2	RLQ2459212	निर्वाचक का नाम : जोशना कुमारी पति का नाम: माना राम गृह संख्या : 00 उम्र : 23 लिंग : महिला	फोटो उपलब्ध	3	RLQ1766377	निर्वाचक का नाम : चतराराम पिता का नाम: देवा राम गृह संख्या : 19 उम्र : 68 लिंग : पुरुष	फोटो उपलब्ध
4	RLQ0158519	निर्वाचक का नाम : बबली देवची पति का नाम: अमराराम गृह संख्या : 100 उम्र : 36 लिंग : महिला	फोटो उपलब्ध	5	RLQ1726355	निर्वाचक का नाम : सवाराम पिता का नाम: मोडाराम गृह संख्या : 116 उम्र : 32 लिंग : पुरुष	फोटो उपलब्ध	6	RLQ0158717	निर्वाचक का नाम : बाबूराम पिता का नाम: दलाराम गृह संख्या : 646 उम्र : 38 लिंग : पुरुष	फोटो उपलब्ध
7	RLQ2026508	निर्वाचक का नाम : भला राम पिता का नाम: भीमा राम गृह संख्या : 720 उम्र : 24 लिंग : पुरुष	फोटो उपलब्ध	8	RLQ2026516	निर्वाचक का नाम : सुरता कुमारी पति का नाम: भला राम गृह संख्या : 720 उम्र : 24 लिंग : महिला	फोटो उपलब्ध	9	RLQ1791011	निर्वाचक का नाम : रेखा पति का नाम: मोहन लाल गृह संख्या : 739 उम्र : 27 लिंग : महिला	फोटो उपलब्ध
10	RLQ1724855	निर्वाचक का नाम : मोहनलाल पिता का नाम: मांगाराम गृह संख्या : 739 उम्र : 26 लिंग : पुरुष	फोटो उपलब्ध	11	RLQ0337022	निर्वाचक का नाम : रमेश कुमार पिता का नाम: भूरा राम गृह संख्या : 830 उम्र : 39 लिंग : पुरुष	फोटो उपलब्ध	12	RJ/21/166/456293	निर्वाचक का नाम : पदमाराम पिता का नाम: अनाराम गृह संख्या : 836 उम्र : 66 लिंग : पुरुष	फोटो उपलब्ध
13	RJ/21/166/456294	निर्वाचक का नाम : फुलीदेवी पति का नाम: पदमाराम गृह संख्या : 836 उम्र : 62 लिंग : महिला	फोटो उपलब्ध	14	RLQ1736131	निर्वाचक का नाम : सीता कुमारी पिता का नाम: पदमा राम गृह संख्या : 836 उम्र : 39 लिंग : महिला	फोटो उपलब्ध	15	RLQ1736032	निर्वाचक का नाम : सुरेश कुमार पिता का नाम: पदमा राम गृह संख्या : 836 उम्र : 30 लिंग : पुरुष	फोटो उपलब्ध
16	RLQ1736404	निर्वाचक का नाम : इंद्र देवी पति का नाम: काला राम गृह संख्या : 836 क उम्र : 33 लिंग : महिला	फोटो उपलब्ध	17	RLQ2251783	निर्वाचक का नाम : लीला बाई पति का नाम: सुरेश कुमार गृह संख्या : 836,रामपुरा उम्र : 26 लिंग : महिला	फोटो उपलब्ध	18	RLQ1022680	निर्वाचक का नाम : सोमाराम पिता का नाम: चतराराम गृह संख्या : 837 उम्र : 32 लिंग : पुरुष	फोटो उपलब्ध
19	RJ/21/166/456325	निर्वाचक का नाम : सोनकीदेवी पति का नाम: चतराराम गृह संख्या : 838 उम्र : 64 लिंग : महिला	फोटो उपलब्ध	20	RLQ1730274	निर्वाचक का नाम : प्रभू राम पिता का नाम: चतरा राम गृह संख्या : 838 उम्र : 35 लिंग : पुरुष	फोटो उपलब्ध	21	RLQ1730340	निर्वाचक का नाम : मंजू बाई पति का नाम: प्रभू राम गृह संख्या : 838 उम्र : 33 लिंग : महिला	फोटो उपलब्ध
22	RLQ1730381	निर्वाचक का नाम : पूनी पति का नाम: सोमा राम गृह संख्या : 838 उम्र : 32 लिंग : महिला	फोटो उपलब्ध	23	RLQ1996057	निर्वाचक का नाम : मेवाराम पिता का नाम: चतराराम गृह संख्या : 838 उम्र : 22 लिंग : पुरुष	फोटो उपलब्ध	24	RLQ2003648	निर्वाचक का नाम : राजाराम पिता का नाम: चतराराम गृह संख्या : 838 उम्र : 22 लिंग : पुरुष	फोटो उपलब्ध
25	RJ/21/166/456303	निर्वाचक का नाम : चेनाराम पिता का नाम: देवाराम गृह संख्या : 839 उम्र : 54 लिंग : पुरुष	फोटो उपलब्ध	26	RLQ0009373	निर्वाचक का नाम : वरजूदेवी पति का नाम: चेनाराम गृह संख्या : 839 उम्र : 52 लिंग : महिला	फोटो उपलब्ध	27	RLQ1022763	निर्वाचक का नाम : प्रकाश कुमार पिता का नाम: चेनाराम गृह संख्या : 839 उम्र : 32 लिंग : पुरुष	फोटो उपलब्ध
28	RLQ0580589	निर्वाचक का नाम : बाबलाराम पिता का नाम: देवाराम गृह संख्या : 840 उम्र : 67 लिंग : पुरुष	फोटो उपलब्ध	29	RJ/21/166/456229	निर्वाचक का नाम : चुनकीदेवी पति का नाम: बाबलाराम गृह संख्या : 840 उम्र : 64 लिंग : महिला	फोटो उपलब्ध	30	HDK1585025	निर्वाचक का नाम : हेमाराम पिता का नाम: बाबलाराम गृह संख्या : 840 उम्र : 41 लिंग : पुरुष	फोटो उपलब्ध

31 निर्वाचक का नाम : सपली बाई पति का नाम: हेमाराम गृह संख्या : 840 उम्र : 39 लिंग : महिला	HDK1585033 फोटो उपलब्ध	32 निर्वाचक का नाम : भुराराम पिता का नाम: बाबलाराम गृह संख्या : 840 उम्र : 30 लिंग : पुरुष	RLQ1273150 फोटो उपलब्ध	33 निर्वाचक का नाम : रेखा कुमारी पति का नाम: भूरा राम गृह संख्या : 840 उम्र : 26 लिंग : महिला	RLQ1790724 फोटो उपलब्ध
34 निर्वाचक का नाम : सावराम पिता का नाम: बाबालाराम गृह संख्या : 840 उम्र : 25 लिंग : पुरुष	RLQ2008555 फोटो उपलब्ध	35 निर्वाचक का नाम : बदी पति का नाम: सावराम गृह संख्या : 840 उम्र : 25 लिंग : महिला	RLQ2483014 फोटो उपलब्ध	36 निर्वाचक का नाम : कन्या कुमारी पिता का नाम: हेमाराम गृह संख्या : 840 उम्र : 21 लिंग : महिला	RLQ2123925 फोटो उपलब्ध
37 निर्वाचक का नाम : लुम्बाराम पिता का नाम: हेमाराम गृह संख्या : 840,रामपुरा उम्र : 19 लिंग : पुरुष	RLQ2432706 फोटो उपलब्ध	38 निर्वाचक का नाम : भीमाराम पिता का नाम: देवाराम गृह संख्या : 841 उम्र : 53 लिंग : पुरुष	HDK1626092 फोटो उपलब्ध	39 निर्वाचक का नाम : धनाराम पिता का नाम: देवाराम गृह संख्या : 841 उम्र : 46 लिंग : पुरुष	HDK1341270 फोटो उपलब्ध
40 निर्वाचक का नाम : मोंगली देवी पति का नाम: धनाराम गृह संख्या : 841 उम्र : 44 लिंग : महिला	HDK1341288 फोटो उपलब्ध	41 निर्वाचक का नाम : पनाराम पिता का नाम: सोमाराम गृह संख्या : 842 उम्र : 69 लिंग : पुरुष	RLQ0009340 फोटो उपलब्ध	42 निर्वाचक का नाम : रूपीदेवी पति का नाम: पनाराम गृह संख्या : 842 उम्र : 67 लिंग : महिला	RLQ0009357 फोटो उपलब्ध
43 निर्वाचक का नाम : तलसीदेवी पति का नाम: भीमाराम गृह संख्या : 842 उम्र : 52 लिंग : महिला	RJ/21/166/457055 फोटो उपलब्ध	44 निर्वाचक का नाम : सोमा राम पिता का नाम: पना राम गृह संख्या : 842 उम्र : 35 लिंग : पुरुष	RLQ0438234 फोटो उपलब्ध	45 निर्वाचक का नाम : नेनाराम पिता का नाम: सवाराम गृह संख्या : 843 उम्र : 62 लिंग : पुरुष	RJ/21/166/456147 फोटो उपलब्ध
46 निर्वाचक का नाम : सुमलीदेवी पति का नाम: नेनाराम गृह संख्या : 843 उम्र : 62 लिंग : महिला	RJ/21/166/456148 फोटो उपलब्ध	47 निर्वाचक का नाम : लसा राम पिता का नाम: नेना राम गृह संख्या : 843 उम्र : 43 लिंग : पुरुष	RLQ0438259 फोटो उपलब्ध	48 निर्वाचक का नाम : चन्या देवी पति का नाम: लसा राम गृह संख्या : 843 उम्र : 41 लिंग : महिला	RLQ0438267 फोटो उपलब्ध
49 निर्वाचक का नाम : नाथाराम पिता का नाम: नेनाराम गृह संख्या : 843 उम्र : 35 लिंग : पुरुष	RLQ1028414 फोटो उपलब्ध	50 निर्वाचक का नाम : गंगली बाई पति का नाम: नाथाराम गृह संख्या : 843 उम्र : 31 लिंग : महिला	RLQ1022789 फोटो उपलब्ध	51 निर्वाचक का नाम : परताराम पिता का नाम: औटाराम गृह संख्या : 844 उम्र : 64 लिंग : पुरुष	RJ/21/166/456030 फोटो उपलब्ध
52 निर्वाचक का नाम : तेजकीदेवी पति का नाम: परताराम गृह संख्या : 844 उम्र : 62 लिंग : महिला	HDK1214014 फोटो उपलब्ध	53 निर्वाचक का नाम : सामीरा राम पिता का नाम: परता राम गृह संख्या : 844 उम्र : 41 लिंग : पुरुष	RLQ0388041 फोटो उपलब्ध	54 निर्वाचक का नाम : भारता राम पिता का नाम: परता राम गृह संख्या : 844 उम्र : 38 लिंग : पुरुष	RLQ0388074 फोटो उपलब्ध
55 निर्वाचक का नाम : दरीया देवी पति का नाम: सामीरा राम गृह संख्या : 844 उम्र : 38 लिंग : महिला	RLQ0388033 फोटो उपलब्ध	56 निर्वाचक का नाम : मोवनी बाई पति का नाम: भारता राम गृह संख्या : 844 उम्र : 35 लिंग : महिला	RLQ0388066 फोटो उपलब्ध	57 निर्वाचक का नाम : भंवरलाल पिता का नाम: वीरकाराम गृह संख्या : 845 उम्र : 44 लिंग : पुरुष	HDK1417591 फोटो उपलब्ध
58 निर्वाचक का नाम : रूपी देवी पति का नाम: भवर लाल गृह संख्या : 845 उम्र : 37 लिंग : महिला	RLQ0438275 फोटो उपलब्ध	59 निर्वाचक का नाम : मालकीदेवी पति का नाम: ताराराम गृह संख्या : 846 उम्र : 74 लिंग : महिला	RJ/21/166/457014 फोटो उपलब्ध	60 निर्वाचक का नाम : रमेश कुमार पिता का नाम: ताराराम गृह संख्या : 846 उम्र : 36 लिंग : पुरुष	RLQ1815299 फोटो उपलब्ध

61	RLQ1959154	निर्वाचक का नाम : सबिया पति का नाम: रमेश कुमार गृह संख्या : 846 उम्र : 36 लिंग : महिला	62	HDK1341296	निर्वाचक का नाम : जोमीदेवी पति का नाम: सोमाराम गृह संख्या : 847 उम्र : 73 लिंग : महिला	63	RJ/21/166/456158	निर्वाचक का नाम : वागाराम पिता का नाम: देवाराम गृह संख्या : 848 उम्र : 62 लिंग : पुरुष
64	RJ/21/166/456159	निर्वाचक का नाम : चुनकीदेवी पति का नाम: वागाराम गृह संख्या : 848 उम्र : 60 लिंग : महिला	65	RLQ0011411	निर्वाचक का नाम : चतुरूदेवी पति का नाम: टीलाराम गृह संख्या : 848 उम्र : 40 लिंग : महिला	66	RLQ0438150	निर्वाचक का नाम : भलाराम पिता का नाम: वागाराम गृह संख्या : 848 उम्र : 37 लिंग : पुरुष
67	RLQ0833541	निर्वाचक का नाम : मांगी देवी पति का नाम: भलाराम गृह संख्या : 848 उम्र : 33 लिंग : महिला	68	RJ/21/166/456626	निर्वाचक का नाम : रामाराम पिता का नाम: भेराराम गृह संख्या : 849 उम्र : 60 लिंग : पुरुष	69	RLQ1959238	निर्वाचक का नाम : भलाराम पिता का नाम: रामराम गृह संख्या : 849 उम्र : 36 लिंग : पुरुष
70	RLQ1958651	निर्वाचक का नाम : रेश्मी देवी पति का नाम: भलाराम गृह संख्या : 849 उम्र : 33 लिंग : महिला	71	RJ/21/166/456150	निर्वाचक का नाम : थावराराम पिता का नाम: भेराराम गृह संख्या : 850 उम्र : 66 लिंग : पुरुष	72	RJ/21/166/456151	निर्वाचक का नाम : चम्पादेवी पति का नाम: थावराराम गृह संख्या : 850 उम्र : 64 लिंग : महिला
73	RJ/21/166/456627	निर्वाचक का नाम : मोवनीदेवी पति का नाम: रामाराम गृह संख्या : 850 उम्र : 58 लिंग : महिला	74	HDK2213544	निर्वाचक का नाम : मांगाराम पिता का नाम: भेराराम गृह संख्या : 850 उम्र : 48 लिंग : पुरुष	75	RLQ0336818	निर्वाचक का नाम : चन्दा देवी पति का नाम: मांगाराम गृह संख्या : 850 उम्र : 44 लिंग : महिला
76	RLQ1592302	निर्वाचक का नाम : तीजो देवी पति का नाम: कीका राम गृह संख्या : 850 उम्र : 42 लिंग : महिला	77	RLQ0337444	निर्वाचक का नाम : कीका राम पति का नाम: थावराराम गृह संख्या : 850 उम्र : 37 लिंग : पुरुष	78	RJ/21/166/456226	निर्वाचक का नाम : सामीराराम पिता का नाम: भूराराम गृह संख्या : 852 उम्र : 62 लिंग : पुरुष
79	RJ/21/166/456227	निर्वाचक का नाम : छोमीदेवी पति का नाम: पीथाराम गृह संख्या : 853 उम्र : 62 लिंग : महिला	80	RLQ0438283	निर्वाचक का नाम : सदाराम पिता का नाम: रामा राम गृह संख्या : 853 उम्र : 46 लिंग : पुरुष	81	RLQ0438309	निर्वाचक का नाम : समा राम पिता का नाम: पिथा राम गृह संख्या : 853 उम्र : 43 लिंग : पुरुष
82	RLQ0438317	निर्वाचक का नाम : जनु देवी पति का नाम: समा राम गृह संख्या : 853 उम्र : 41 लिंग : महिला	83	RLQ0833632	निर्वाचक का नाम : जगताराम पिता का नाम: पीथाराम गृह संख्या : 853 उम्र : 37 लिंग : पुरुष	84	RLQ0833624	निर्वाचक का नाम : बासु देवी पति का नाम: जगताराम गृह संख्या : 853 उम्र : 33 लिंग : महिला
85	RJ/21/166/456280	निर्वाचक का नाम : बाबलाराम पिता का नाम: भूराराम गृह संख्या : 854 उम्र : 70 लिंग : पुरुष	86	RJ/21/166/456281	निर्वाचक का नाम : भूरीदेवी पति का नाम: बाबलाराम गृह संख्या : 854 उम्र : 68 लिंग : महिला	87	RJ/21/166/456127	निर्वाचक का नाम : सुरमाराम पिता का नाम: भूराराम गृह संख्या : 854 उम्र : 64 लिंग : पुरुष
88	RJ/21/166/456128	निर्वाचक का नाम : वरजूदेवी पति का नाम: सुरमाराम गृह संख्या : 854 उम्र : 62 लिंग : महिला	89	RJ/21/166/456629	निर्वाचक का नाम : भूरीदेवी पति का नाम: हीराराम गृह संख्या : 854 उम्र : 57 लिंग : महिला	90	RJ/21/166/456084	निर्वाचक का नाम : चतराराम पिता का नाम: भूराराम गृह संख्या : 854 उम्र : 54 लिंग : पुरुष

91	RJ/21/166/456183	निर्वाचक का नाम : धनकीदेवी पति का नाम: चतराराम गृह संख्या : 854 उम्र : 54 लिंग : महिला	92	HDK1417609	निर्वाचक का नाम : वीराराम पिता का नाम: बाबलाराम गृह संख्या : 854 उम्र : 49 लिंग : पुरुष	93	RLQ0337402	निर्वाचक का नाम : झनु देवी पति का नाम: वीराराम गृह संख्या : 854 उम्र : 47 लिंग : महिला
94	HDK1456490	निर्वाचक का नाम : आसाराम पिता का नाम: बाबलाराम गृह संख्या : 854 उम्र : 44 लिंग : पुरुष	95	RLQ0438325	निर्वाचक का नाम : सोना राम पिता का नाम: हीराराम गृह संख्या : 854 उम्र : 42 लिंग : पुरुष	96	RLQ0337840	निर्वाचक का नाम : झालाराम पिता का नाम: बाबलाराम गृह संख्या : 854 उम्र : 42 लिंग : पुरुष
97	RLQ0337394	निर्वाचक का नाम : दोली बाई पति का नाम: आशाराम गृह संख्या : 854 उम्र : 39 लिंग : महिला	98	RLQ0337410	निर्वाचक का नाम : कमली देवी पति का नाम: झालाराम गृह संख्या : 854 उम्र : 37 लिंग : महिला	99	RLQ0833558	निर्वाचक का नाम : रणसी देवी पति का नाम: सोनाराम गृह संख्या : 854 उम्र : 34 लिंग : महिला
100	RLQ1592609	निर्वाचक का नाम : मुला राम पिता का नाम: चतरा राम गृह संख्या : 854 उम्र : 31 लिंग : पुरुष	101	RLQ1592476	निर्वाचक का नाम : बदकी बाई पति का नाम: मुला राम गृह संख्या : 854 उम्र : 30 लिंग : महिला	102	RJ/21/166/456207	निर्वाचक का नाम : सोमीराराम पिता का नाम: भीखाराम गृह संख्या : 855 उम्र : 84 लिंग : पुरुष
103	RJ/21/166/456208	निर्वाचक का नाम : कालकीदेवी पति का नाम: सोमीराराम गृह संख्या : 855 उम्र : 82 लिंग : महिला	104	RLQ1613090	निर्वाचक का नाम : समा राम पिता का नाम: सोमीरा राम गृह संख्या : 855 उम्र : 39 लिंग : पुरुष	105	RLQ1613165	निर्वाचक का नाम : पवनी बाई पति का नाम: समा राम गृह संख्या : 855 उम्र : 36 लिंग : महिला
106	RLQ2258879	निर्वाचक का नाम : मुकेश कुमार पिता का नाम: मंशाराम गृह संख्या : 855,रामपुरा उम्र : 20 लिंग : पुरुष	107	RJ/21/166/456223	निर्वाचक का नाम : दीपीदेवी पति का नाम: सोमाराम गृह संख्या : 856 उम्र : 72 लिंग : महिला	108	HDK1456508	निर्वाचक का नाम : पेमाराम पिता का नाम: बदाराम गृह संख्या : 857 उम्र : 49 लिंग : पुरुष
109	HDK1456516	निर्वाचक का नाम : सुमली देवी पति का नाम: पेमाराम गृह संख्या : 857 उम्र : 47 लिंग : महिला	110	RLQ1790567	निर्वाचक का नाम : पपा राम पिता का नाम: प्रेमा राम गृह संख्या : 857 उम्र : 24 लिंग : पुरुष	111	HDK1456524	निर्वाचक का नाम : सोमली देवी पति का नाम: परताराम गृह संख्या : 858 उम्र : 76 लिंग : महिला
112	HDK1584275	निर्वाचक का नाम : रामाराम पिता का नाम: सामीराराम गृह संख्या : 858 उम्र : 53 लिंग : पुरुष	113	HDK1584283	निर्वाचक का नाम : पानकीदेवी पति का नाम: रामाराम गृह संख्या : 858 उम्र : 52 लिंग : महिला	114	HDK1456532	निर्वाचक का नाम : रताराम पिता का नाम: दीताराम गृह संख्या : 860 उम्र : 56 लिंग : पुरुष
115	HDK1456540	निर्वाचक का नाम : सुरमी देवी पति का नाम: रताराम गृह संख्या : 860 उम्र : 54 लिंग : महिला	116	HDK1417617	निर्वाचक का नाम : बाबू राम पिता का नाम: पुनाराम गृह संख्या : 862 उम्र : 54 लिंग : पुरुष	117	RLQ1711464	निर्वाचक का नाम : दौली देवी पति का नाम: बाबूराम गृह संख्या : 862 उम्र : 48 लिंग : महिला
118	HDK1584291	निर्वाचक का नाम : भंवरलाल पिता का नाम: पुनाराम गृह संख्या : 862 उम्र : 44 लिंग : पुरुष	119	RLQ1737063	निर्वाचक का नाम : शंकर लाल पिता का नाम: पुना राम गृह संख्या : 862 उम्र : 35 लिंग : पुरुष	120	RLQ1734276	निर्वाचक का नाम : रूपली पति का नाम: शंकर लाल गृह संख्या : 862 उम्र : 32 लिंग : महिला

121	RJ/21/166/456037	निर्वाचक का नाम : धनाराम पिता का नाम: खीमाराम गृह संख्या : 863 उम्र : 70 लिंग : पुरुष	122	RLQ0157479	निर्वाचक का नाम : जुमीदेवी पति का नाम: धनाराम गृह संख्या : 863 उम्र : 66 लिंग : महिला	123	RJ/21/166/456146	निर्वाचक का नाम : धीराराम पिता का नाम: खीमाराम गृह संख्या : 864 उम्र : 66 लिंग : पुरुष
124	HDK1584309	निर्वाचक का नाम : केकली देवी पति का नाम: धीराराम गृह संख्या : 864 उम्र : 56 लिंग : महिला	125	RLQ1592039	निर्वाचक का नाम : पप्पू राम पिता का नाम: धीरा राम गृह संख्या : 864 उम्र : 31 लिंग : पुरुष	126	HDK1456557	निर्वाचक का नाम : सोनाराम पिता का नाम: खीमाराम गृह संख्या : 865 उम्र : 81 लिंग : पुरुष
127	RJ/21/166/456135	निर्वाचक का नाम : अन्दूदेवी पति का नाम: सोनाराम गृह संख्या : 865 उम्र : 60 लिंग : महिला	128	HDK1341312	निर्वाचक का नाम : धीराराम पिता का नाम: थावराराम गृह संख्या : 868 उम्र : 45 लिंग : पुरुष	129	RLQ1590579	निर्वाचक का नाम : वासु देवी पति का नाम: धीरा राम गृह संख्या : 868 उम्र : 42 लिंग : महिला
130	RJ/21/166/457013	निर्वाचक का नाम : नाथाराम पिता का नाम: थावराराम गृह संख्या : 869 उम्र : 56 लिंग : पुरुष	131	HDK1214022	निर्वाचक का नाम : पानी देवी पति का नाम: नाथाराम गृह संख्या : 869 उम्र : 54 लिंग : महिला	132	RLQ1592005	निर्वाचक का नाम : जनु देवी पति का नाम: रामा राम गृह संख्या : 869 उम्र : 34 लिंग : महिला
133	RLQ1790633	निर्वाचक का नाम : माना राम पिता का नाम: नाथा राम गृह संख्या : 869 उम्र : 30 लिंग : पुरुष	134	RLQ1797356	निर्वाचक का नाम : भूरी बाई पति का नाम: माना राम गृह संख्या : 869 उम्र : 30 लिंग : महिला	135	RLQ1592518	निर्वाचक का नाम : रामा राम पिता का नाम: नाथा राम गृह संख्या : 869 उम्र : 27 लिंग : पुरुष
136	RJ/21/166/456444	निर्वाचक का नाम : केलीदेवी पति का नाम: अनाराम गृह संख्या : 870 उम्र : 72 लिंग : महिला	137	RJ/21/166/457015	निर्वाचक का नाम : कालाराम पिता का नाम: थावराराम गृह संख्या : 870 उम्र : 52 लिंग : पुरुष	138	RJ/21/166/457046	निर्वाचक का नाम : देवाराम पिता का नाम: अनाराम गृह संख्या : 870 उम्र : 52 लिंग : पुरुष
139	RJ/21/166/457047	निर्वाचक का नाम : लसमीदेवी पति का नाम: देवाराम गृह संख्या : 870 उम्र : 52 लिंग : महिला	140	HDK1341528	निर्वाचक का नाम : पीपाराम पिता का नाम: अनाराम गृह संख्या : 870 उम्र : 44 लिंग : पुरुष	141	RLQ0901215	निर्वाचक का नाम : फतकी देवी पति का नाम: कालाराम गृह संख्या : 870 उम्र : 43 लिंग : महिला
142	HDK1584457	निर्वाचक का नाम : भूरकी देवी पति का नाम: पीपाराम गृह संख्या : 870 उम्र : 42 लिंग : महिला	143	RLQ0728915	निर्वाचक का नाम : रामाराम पिता का नाम: अनाराम गृह संख्या : 870 उम्र : 34 लिंग : पुरुष	144	RLQ0728923	निर्वाचक का नाम : चुनकी देवी पति का नाम: रामाराम गृह संख्या : 870 उम्र : 32 लिंग : महिला
145	RLQ2258523	निर्वाचक का नाम : दारमी बाई पति का नाम: दिनेश गृह संख्या : 870 उम्र : 28 लिंग : महिला	146	RLQ2258549	निर्वाचक का नाम : दिनेश कुमार पिता का नाम: अनाराम गृह संख्या : 870 उम्र : 24 लिंग : पुरुष	147	RLQ2251486	निर्वाचक का नाम : बदाराम पिता का नाम: कालाराम गृह संख्या : 870,रामपुरा उम्र : 31 लिंग : पुरुष
148	RLQ2411064	निर्वाचक का नाम : रूपी पति का नाम: बदाराम गृह संख्या : 870,रामपुरा उम्र : 22 लिंग : महिला	149	RJ/21/166/456264	निर्वाचक का नाम : कालाराम पिता का नाम: रतनाराम गृह संख्या : 871 उम्र : 66 लिंग : पुरुष	150	RJ/21/166/456262	निर्वाचक का नाम : मनाराम पिता का नाम: रतनाराम गृह संख्या : 871 उम्र : 64 लिंग : पुरुष

151 निर्वाचक का नाम : पानकी देवी पति का नाम: मनाराम गृह संख्या : 871 उम्र : 59 लिंग : महिला	HDK1584333 फोटो उपलब्ध	152 निर्वाचक का नाम : सोमली देवी पति का नाम: कालाराम गृह संख्या : 871 उम्र : 54 लिंग : महिला	HDK1584325 फोटो उपलब्ध	153 निर्वाचक का नाम : हीराराम पिता का नाम: सोनाराम गृह संख्या : 871 उम्र : 49 लिंग : पुरुष	HDK1584317 फोटो उपलब्ध
154 निर्वाचक का नाम : केसरी देवी पति का नाम: हीराराम गृह संख्या : 871 उम्र : 47 लिंग : महिला	HDK1417633 फोटो उपलब्ध	155 निर्वाचक का नाम : रेखा देवी पति का नाम: रमेश कुमार गृह संख्या : 871 उम्र : 29 लिंग : महिला	RLQ1731546 फोटो उपलब्ध	156 निर्वाचक का नाम : राजाराम पिता का नाम: कालाराम गृह संख्या : 871 उम्र : 28 लिंग : पुरुष	RLQ2008001 फोटो उपलब्ध
157 निर्वाचक का नाम : सोमी देवी पति का नाम: थावरा राम गृह संख्या : 871 उम्र : 26 लिंग : महिला	RLQ1732783 फोटो उपलब्ध	158 निर्वाचक का नाम : रमेश कुमार पिता का नाम: काला राम गृह संख्या : 871 उम्र : 26 लिंग : पुरुष	RLQ1733542 फोटो उपलब्ध	159 निर्वाचक का नाम : थावरा राम पिता का नाम: कालाराम गृह संख्या : 871 उम्र : 24 लिंग : पुरुष	RLQ1790526 फोटो उपलब्ध
160 निर्वाचक का नाम : जीवाराम पिता का नाम: कालाराम गृह संख्या : 871 उम्र : 20 लिंग : पुरुष	RLQ2349694 फोटो उपलब्ध	161 निर्वाचक का नाम : वसुनाराम पिता का नाम: कालाराम गृह संख्या : 871, रामपुरा उम्र : 20 लिंग : पुरुष	RLQ2189272 फोटो उपलब्ध	162 निर्वाचक का नाम : भूराराम पिता का नाम: रतनाराम गृह संख्या : 873 उम्र : 62 लिंग : पुरुष	RJ/21/166/456266 फोटो उपलब्ध
163 निर्वाचक का नाम : कैलाश कुमार पिता का नाम: भूराराम गृह संख्या : 873 उम्र : 32 लिंग : पुरुष	RLQ1036334 फोटो उपलब्ध	164 निर्वाचक का नाम : देवी बाई पति का नाम: कैलाश कुमार गृह संख्या : 873 उम्र : 31 लिंग : महिला	RLQ1045095 फोटो उपलब्ध	165 निर्वाचक का नाम : बाबूलाल पिता का नाम: रतनाराम गृह संख्या : 874 उम्र : 59 लिंग : पुरुष	RJ/21/166/457036 फोटो उपलब्ध
166 निर्वाचक का नाम : कमूरी बाई पति का नाम: गला राम गृह संख्या : 874 उम्र : 38 लिंग : महिला	RLQ2261477 फोटो उपलब्ध	167 निर्वाचक का नाम : गलाराम पिता का नाम: बाबूलाल गृह संख्या : 874 उम्र : 33 लिंग : पुरुष	RLQ0544148 फोटो उपलब्ध	168 निर्वाचक का नाम : डूंगाराम पिता का नाम: राजाराम गृह संख्या : 875 उम्र : 55 लिंग : पुरुष	RJ/21/166/456434 फोटो उपलब्ध
169 निर्वाचक का नाम : बाबली देवी पति का नाम: डूंगाराम गृह संख्या : 875 उम्र : 54 लिंग : महिला	RLQ0336735 फोटो उपलब्ध	170 निर्वाचक का नाम : बाबलीदेवी पति का नाम: छोगाराम गृह संख्या : 876 उम्र : 64 लिंग : महिला	RJ/21/166/456099 फोटो उपलब्ध	171 निर्वाचक का नाम : हकमाराम पिता का नाम: छोगाराम गृह संख्या : 876 उम्र : 44 लिंग : पुरुष	RLQ0336925 फोटो उपलब्ध
172 निर्वाचक का नाम : विरमा राम पिता का नाम: छोगा राम गृह संख्या : 876 उम्र : 42 लिंग : पुरुष	RLQ0438341 फोटो उपलब्ध	173 निर्वाचक का नाम : इन्द्रा बाई पति का नाम: विरमा राम गृह संख्या : 876 उम्र : 40 लिंग : महिला	RLQ0438358 फोटो उपलब्ध	174 निर्वाचक का नाम : देवी बाई पति का नाम: हकमाराम गृह संख्या : 876 उम्र : 39 लिंग : महिला	RLQ0618538 फोटो उपलब्ध
175 निर्वाचक का नाम : प्रभु राम पिता का नाम: छोगा राम गृह संख्या : 876 उम्र : 34 लिंग : पुरुष	RLQ0567032 फोटो उपलब्ध	176 निर्वाचक का नाम : भगाराम पिता का नाम: भीखाराम गृह संख्या : 877 उम्र : 66 लिंग : पुरुष	RJ/21/166/456270 फोटो उपलब्ध	177 निर्वाचक का नाम : मैती देवी पति का नाम: भगाराम गृह संख्या : 877 उम्र : 64 लिंग : महिला	RLQ0010892 फोटो उपलब्ध
178 निर्वाचक का नाम : जुमीदेवी पति का नाम: मोडाराम गृह संख्या : 878 उम्र : 60 लिंग : महिला	RLQ0213272 फोटो उपलब्ध	179 निर्वाचक का नाम : गमनीदेवी पति का नाम: कोनाराम गृह संख्या : 879 उम्र : 86 लिंग : महिला	RJ/21/166/456043 फोटो उपलब्ध	180 निर्वाचक का नाम : पीथाराम पिता का नाम: कोनाराम गृह संख्या : 880 उम्र : 67 लिंग : पुरुष	RLQ0010223 फोटो उपलब्ध

181 निर्वाचक का नाम : धरमीदेवी पति का नाम: पीथाराम गृह संख्या : 880 उम्र : 65 लिंग : महिला	RLQ0010231 फोटो उपलब्ध	182 निर्वाचक का नाम : सोपी देवी पति का नाम: बाबुराम गृह संख्या : 880 उम्र : 31 लिंग : महिला	RLQ1045111 फोटो उपलब्ध	183 निर्वाचक का नाम : बाबुराम पिता का नाम: पीथाराम गृह संख्या : 880 उम्र : 31 लिंग : पुरुष	RLQ1045129 फोटो उपलब्ध
184 निर्वाचक का नाम : हंसाराम पिता का नाम: कोनाराम गृह संख्या : 881 उम्र : 52 लिंग : पुरुष	RLQ0011031 फोटो उपलब्ध	185 निर्वाचक का नाम : भानाराम पिता का नाम: कोनाराम गृह संख्या : 881 उम्र : 50 लिंग : पुरुष	RLQ0010306 फोटो उपलब्ध	186 निर्वाचक का नाम : रूपी देवी पति का नाम: भानाराम गृह संख्या : 881 उम्र : 47 लिंग : महिला	RLQ0010314 फोटो उपलब्ध
187 निर्वाचक का नाम : नोपाराम पिता का नाम: भीखाराम गृह संख्या : 882 उम्र : 70 लिंग : पुरुष	RJ/21/166/456153 फोटो उपलब्ध	188 निर्वाचक का नाम : कालकीदेवी पति का नाम: नोपाराम गृह संख्या : 882 उम्र : 68 लिंग : महिला	RJ/21/166/456131 फोटो उपलब्ध	189 निर्वाचक का नाम : देवा राम पिता का नाम: नोपा राम गृह संख्या : 882 उम्र : 41 लिंग : पुरुष	RLQ0388215 फोटो उपलब्ध
190 निर्वाचक का नाम : दलू देवी पति का नाम: देवाराम गृह संख्या : 882 उम्र : 36 लिंग : महिला	RLQ0388223 फोटो उपलब्ध	191 निर्वाचक का नाम : गला राम पिता का नाम: नोपा राम गृह संख्या : 882 उम्र : 36 लिंग : पुरुष	RLQ0388207 फोटो उपलब्ध	192 निर्वाचक का नाम : समा राम पिता का नाम: नोपा राम गृह संख्या : 882 उम्र : 35 लिंग : पुरुष	RLQ1733484 फोटो उपलब्ध
193 निर्वाचक का नाम : पेपी देवी पति का नाम: गला राम गृह संख्या : 882 उम्र : 34 लिंग : महिला	RLQ0438366 फोटो उपलब्ध	194 निर्वाचक का नाम : देवी पति का नाम: समा राम गृह संख्या : 882 उम्र : 33 लिंग : महिला	RLQ1732437 फोटो उपलब्ध	195 निर्वाचक का नाम : पेमाराम पिता का नाम: कोनाराम गृह संख्या : 883 उम्र : 48 लिंग : पुरुष	RLQ0010280 फोटो उपलब्ध
196 निर्वाचक का नाम : सुकी देवी पति का नाम: पेमाराम गृह संख्या : 883 उम्र : 46 लिंग : महिला	RLQ0010355 फोटो उपलब्ध	197 निर्वाचक का नाम : दानाराम पिता का नाम: कोनाराम गृह संख्या : 883 उम्र : 44 लिंग : पुरुष	RLQ0010330 फोटो उपलब्ध	198 निर्वाचक का नाम : रेशमी पति का नाम: दाना राम गृह संख्या : 883 उम्र : 38 लिंग : महिला	RLQ1726587 फोटो उपलब्ध
199 निर्वाचक का नाम : लालाराम पिता का नाम: भीखाराम गृह संख्या : 884 उम्र : 68 लिंग : पुरुष	RLQ0213355 फोटो उपलब्ध	200 निर्वाचक का नाम : पकाराम पिता का नाम: लालाराम गृह संख्या : 884 उम्र : 46 लिंग : पुरुष	RLQ0453936 फोटो उपलब्ध	201 निर्वाचक का नाम : पेपी देवी पति का नाम: पका राम गृह संख्या : 884 उम्र : 44 लिंग : महिला	RLQ0453944 फोटो उपलब्ध
202 निर्वाचक का नाम : केसा राम पिता का नाम: लाला राम गृह संख्या : 884 उम्र : 41 लिंग : पुरुष	RLQ0388199 फोटो उपलब्ध	203 निर्वाचक का नाम : दीताराम पिता का नाम: दलाराम गृह संख्या : 884 क उम्र : 36 लिंग : पुरुष	RLQ0252981 फोटो उपलब्ध	204 निर्वाचक का नाम : सीताबाई पति का नाम: दीताराम गृह संख्या : 884क उम्र : 34 लिंग : महिला	RLQ1189380 फोटो उपलब्ध
205 निर्वाचक का नाम : हुसराम पिता का नाम: देवाराम गृह संख्या : 885 उम्र : 72 लिंग : पुरुष	RJ/21/166/457053 फोटो उपलब्ध	206 निर्वाचक का नाम : धरमीदेवी पति का नाम: हुसराम गृह संख्या : 885 उम्र : 70 लिंग : महिला	RJ/21/166/456053 फोटो उपलब्ध	207 निर्वाचक का नाम : मोनकी देवी पति का नाम: नवाराम गृह संख्या : 885 उम्र : 41 लिंग : महिला	HDK2220796 फोटो उपलब्ध
208 निर्वाचक का नाम : मेती बाई पति का नाम: बाबुराम गृह संख्या : 885 उम्र : 36 लिंग : महिला	RLQ0009522 फोटो उपलब्ध	209 निर्वाचक का नाम : मीका राम पिता का नाम: हुसा राम गृह संख्या : 885 उम्र : 34 लिंग : पुरुष	RLQ0388025 फोटो उपलब्ध	210 निर्वाचक का नाम : कमली देवी पति का नाम: भीकाराम गृह संख्या : 885 उम्र : 33 लिंग : महिला	RLQ0942656 फोटो उपलब्ध

211	RLQ1732478	निर्वाचक का नाम : परता राम भील पिता का नाम: हुसा राम गृह संख्या : 885 उम्र : 31 लिंग : पुरुष	फोटो उपलब्ध	212	RLQ1732528	निर्वाचक का नाम : गगली पति का नाम: परता राम गृह संख्या : 885 उम्र : 31 लिंग : महिला	फोटो उपलब्ध	213	RLQ1729722	निर्वाचक का नाम : जगा राम भील पिता का नाम: हुसा राम गृह संख्या : 885 उम्र : 29 लिंग : पुरुष	फोटो उपलब्ध
214	RLQ1732452	निर्वाचक का नाम : केसा राम पिता का नाम: भूरा राम गृह संख्या : 885 उम्र : 25 लिंग : पुरुष	फोटो उपलब्ध	215	RJ/21/166/456109	निर्वाचक का नाम : जसकीदेवी पति का नाम: शंकराराम गृह संख्या : 886 उम्र : 68 लिंग : महिला	फोटो उपलब्ध	216	RJ/21/166/456632	निर्वाचक का नाम : पुनाराम पिता का नाम: हुसाराम गृह संख्या : 886 उम्र : 52 लिंग : पुरुष	फोटो उपलब्ध
217	HDK1417666	निर्वाचक का नाम : दानाराम पिता का नाम: शंकराराम गृह संख्या : 886 उम्र : 46 लिंग : पुरुष	फोटो उपलब्ध	218	HDK1417674	निर्वाचक का नाम : पानरी देवी पति का नाम: दानाराम गृह संख्या : 886 उम्र : 44 लिंग : महिला	फोटो उपलब्ध	219	RLQ1882240	निर्वाचक का नाम : राम राम पिता का नाम: पूना राम गृह संख्या : 886 उम्र : 31 लिंग : पुरुष	फोटो उपलब्ध
220	RLQ1882554	निर्वाचक का नाम : दीपू पति का नाम: राम राम गृह संख्या : 886 उम्र : 30 लिंग : महिला	फोटो उपलब्ध	221	RLQ1731710	निर्वाचक का नाम : वागा राम पिता का नाम: शंकरा राम गृह संख्या : 886 उम्र : 29 लिंग : पुरुष	फोटो उपलब्ध	222	RLQ2253615	निर्वाचक का नाम : रोडाराम पिता का नाम: दानाराम गृह संख्या : 886 उम्र : 20 लिंग : पुरुष	फोटो उपलब्ध
223	RLQ2251718	निर्वाचक का नाम : नेनू पति का नाम: वागाराम गृह संख्या : 886,रामपुरा उम्र : 21 लिंग : महिला	फोटो उपलब्ध	224	RJ/21/166/456449	निर्वाचक का नाम : वसनीदेवी पति का नाम: वीरकाराम गृह संख्या : 887 उम्र : 72 लिंग : महिला	फोटो उपलब्ध	225	RLQ2069433	निर्वाचक का नाम : केनाराम पिता का नाम: वीरा राम गृह संख्या : 887, रामपुरा उम्र : 25 लिंग : पुरुष	फोटो उपलब्ध
226	RLQ2069250	निर्वाचक का नाम : नाथु राम पिता का नाम: वीरा राम गृह संख्या : 887,रामपुरा उम्र : 23 लिंग : पुरुष	फोटो उपलब्ध	227	RJ/21/166/456231	निर्वाचक का नाम : अणदुदेवी पति का नाम: बदाराम गृह संख्या : 888 उम्र : 88 लिंग : महिला	फोटो उपलब्ध	228	HDK1341338	निर्वाचक का नाम : अजाराम पिता का नाम: बदाराम गृह संख्या : 888 उम्र : 49 लिंग : पुरुष	फोटो उपलब्ध
229	HDK1341346	निर्वाचक का नाम : मुंगली देवी पति का नाम: अजाराम गृह संख्या : 888 उम्र : 47 लिंग : महिला	फोटो उपलब्ध	230	RLQ2320646	निर्वाचक का नाम : राजाराम पिता का नाम: अजाराम गृह संख्या : 888 उम्र : 24 लिंग : पुरुष	फोटो उपलब्ध	231	RLQ2248045	निर्वाचक का नाम : सुकी देवी पति का नाम: राजाराम गृह संख्या : 888,रामपुरा उम्र : 22 लिंग : महिला	फोटो उपलब्ध
232	RLQ2255776	निर्वाचक का नाम : सोमाराम पिता का नाम: अजाराम गृह संख्या : 888,रामपुरा उम्र : 20 लिंग : पुरुष	फोटो उपलब्ध	233	RJ/21/166/456002	निर्वाचक का नाम : लाडुराराम पिता का नाम: बदाराम गृह संख्या : 889 उम्र : 62 लिंग : पुरुष	फोटो उपलब्ध	234	RJ/21/166/456298	निर्वाचक का नाम : कालकी देवी पति का नाम: लाडुराराम गृह संख्या : 889 उम्र : 60 लिंग : महिला	फोटो उपलब्ध
235	RJ/21/166/456107	निर्वाचक का नाम : लकाराम पिता का नाम: बदाराम गृह संख्या : 890 उम्र : 60 लिंग : पुरुष	फोटो उपलब्ध	236	RLQ2261451	निर्वाचक का नाम : देवी बाई पति का नाम: लखाराम गृह संख्या : 890 उम्र : 60 लिंग : महिला	फोटो उपलब्ध	237	RLQ2251353	निर्वाचक का नाम : लाली पिता का नाम: लकाराम गृह संख्या : 890,रामपुरा उम्र : 23 लिंग : महिला	फोटो उपलब्ध
238	HDK1417682	निर्वाचक का नाम : दीताराम पिता का नाम: बदाराम गृह संख्या : 891 उम्र : 55 लिंग : पुरुष	फोटो उपलब्ध	239	RLQ1711522	निर्वाचक का नाम : देवाराम पिता का नाम: दिताराम गृह संख्या : 891 उम्र : 36 लिंग : पुरुष	फोटो उपलब्ध	240	RLQ1711555	निर्वाचक का नाम : अमिया देवी पति का नाम: देवा राम गृह संख्या : 891 उम्र : 32 लिंग : महिला	फोटो उपलब्ध

विधान सभा क्षेत्र की संख्या व नाम : 120-बाली
अनुभाग की संख्या व नाम : 1-स्कूल के पास भील बस्ती ,रामपुरा

241	RLQ1732650	निर्वाचक का नाम : विजली पति का नाम: भमा राम गृह संख्या : 891 उम्र : 27 लिंग : महिला	फोटो उपलब्ध	242	RLQ1711563	निर्वाचक का नाम : भामा राम पिता का नाम: दिताराम गृह संख्या : 891 उम्र : 26 लिंग : पुरुष	फोटो उपलब्ध	243	RJ/21/166/456297	निर्वाचक का नाम : कोनाराम पिता का नाम: देवाराम गृह संख्या : 892 उम्र : 64 लिंग : पुरुष	फोटो उपलब्ध
244	RLQ2410884	निर्वाचक का नाम : करताराम पिता का नाम: कानाराम गृह संख्या : 892,रामपुरा उम्र : 29 लिंग : पुरुष	फोटो उपलब्ध	245	RLQ2320638	निर्वाचक का नाम : रंगाराम पिता का नाम: भेराराम गृह संख्या : 893 उम्र : 55 लिंग : पुरुष	फोटो उपलब्ध	246	RLQ2320679	निर्वाचक का नाम : कमली बाई पति का नाम: रंगाराम गृह संख्या : 893 उम्र : 54 लिंग : महिला	फोटो उपलब्ध
247	HDK1341403	निर्वाचक का नाम : मगी बाई पति का नाम: लालाराम गृह संख्या : 893 उम्र : 50 लिंग : महिला	फोटो उपलब्ध	248	RLQ0010710	निर्वाचक का नाम : मुनाराम पिता का नाम: भेराराम गृह संख्या : 893 उम्र : 49 लिंग : पुरुष	फोटो उपलब्ध	249	RLQ0253039	निर्वाचक का नाम : कोनी बाई पति का नाम: मुनाराम गृह संख्या : 893 उम्र : 47 लिंग : महिला	फोटो उपलब्ध
250	RJ/21/166/457032	निर्वाचक का नाम : कलाराम पिता का नाम: नाथाराम गृह संख्या : 894 उम्र : 66 लिंग : पुरुष	फोटो उपलब्ध	251	RLQ0009217	निर्वाचक का नाम : सोमली देवी पति का नाम: कलाराम गृह संख्या : 894 उम्र : 60 लिंग : महिला	फोटो उपलब्ध	252	RLQ1730647	निर्वाचक का नाम : जितेंद्र पिता का नाम: कला राम गृह संख्या : 894 उम्र : 34 लिंग : पुरुष	फोटो उपलब्ध
253	RLQ1733443	निर्वाचक का नाम : शांति बाई पति का नाम: जितेंद्र गृह संख्या : 894 उम्र : 33 लिंग : महिला	फोटो उपलब्ध	254	RJ/21/166/456362	निर्वाचक का नाम : धनकीदेवी पति का नाम: अनाराम गृह संख्या : 895 उम्र : 88 लिंग : महिला	फोटो उपलब्ध	255	RLQ2320745	निर्वाचक का नाम : देवी पति का नाम: कानाराम गृह संख्या : 895 उम्र : 39 लिंग : महिला	फोटो उपलब्ध
256	RLQ0901223	निर्वाचक का नाम : कानाराम पिता का नाम: अनाराम गृह संख्या : 895 उम्र : 33 लिंग : पुरुष	फोटो उपलब्ध	257	RLQ0773382	निर्वाचक का नाम : सोनकीदेवी पति का नाम: भगाराम गृह संख्या : 896 उम्र : 68 लिंग : महिला	फोटो उपलब्ध	258	RLQ1882406	निर्वाचक का नाम : बाबू राम पिता का नाम: भगा राम गृह संख्या : 896 उम्र : 36 लिंग : पुरुष	फोटो उपलब्ध
259	RLQ1882380	निर्वाचक का नाम : बदा राम पिता का नाम: भगाराम गृह संख्या : 896 उम्र : 30 लिंग : पुरुष	फोटो उपलब्ध	260	RLQ1882331	निर्वाचक का नाम : सोनकी बाई पति का नाम: बदा राम गृह संख्या : 896 उम्र : 28 लिंग : महिला	फोटो उपलब्ध	261	RLQ1882539	निर्वाचक का नाम : दिनेश कुमार पिता का नाम: भगा राम गृह संख्या : 896 क उम्र : 36 लिंग : पुरुष	फोटो उपलब्ध
262	RLQ1882273	निर्वाचक का नाम : चम्पा पति का नाम: दिनेश कुमार गृह संख्या : 896 क उम्र : 34 लिंग : महिला	फोटो उपलब्ध	263	RJ/21/166/457028	निर्वाचक का नाम : मोतकीदेवी पति का नाम: वेनाराम गृह संख्या : 897 उम्र : 84 लिंग : महिला	फोटो उपलब्ध	264	RLQ1732213	निर्वाचक का नाम : पका राम पिता का नाम: वेना राम गृह संख्या : 897 उम्र : 48 लिंग : पुरुष	फोटो उपलब्ध
265	HDK1456573	निर्वाचक का नाम : चुनकी देवी पति का नाम: पकाराम गृह संख्या : 897 उम्र : 42 लिंग : महिला	फोटो उपलब्ध	266	RJ/21/166/456633	निर्वाचक का नाम : मोगलीदेवी पति का नाम: भगाराम गृह संख्या : 898 उम्र : 78 लिंग : महिला	फोटो उपलब्ध	267	HDK2219996	निर्वाचक का नाम : गणेशराम पिता का नाम: भगाराम गृह संख्या : 898 उम्र : 39 लिंग : पुरुष	फोटो उपलब्ध
268	RLQ0942623	निर्वाचक का नाम : पनी देवी पति का नाम: गणेश राम गृह संख्या : 898 उम्र : 34 लिंग : महिला	फोटो उपलब्ध	269	RJ/21/166/457029	निर्वाचक का नाम : रंगाराम पिता का नाम: चेलाराम गृह संख्या : 899 उम्र : 71 लिंग : पुरुष	फोटो उपलब्ध	270	HDK1456581	निर्वाचक का नाम : दलाराम पिता का नाम: रंगाराम गृह संख्या : 899 उम्र : 47 लिंग : पुरुष	फोटो उपलब्ध

271	RLQ1045145	निर्वाचक का नाम : सोमाराम पिता का नाम: रगाराम गृह संख्या : 899 उम्र : 45 लिंग : पुरुष	फोटो उपलब्ध	272	HDK1456599	निर्वाचक का नाम : देवी बाई पति का नाम: दलाराम गृह संख्या : 899 उम्र : 45 लिंग : महिला	फोटो उपलब्ध	273	RLQ1045152	निर्वाचक का नाम : मीरा देवी पति का नाम: सोमाराम गृह संख्या : 899 उम्र : 43 लिंग : महिला	फोटो उपलब्ध
274	RLQ0010272	निर्वाचक का नाम : मोवना राम पिता का नाम: रगाराम गृह संख्या : 899 उम्र : 42 लिंग : पुरुष	फोटो उपलब्ध	275	RLQ1732858	निर्वाचक का नाम : सोमणी देवी पति का नाम: मोवना राम गृह संख्या : 899 उम्र : 34 लिंग : महिला	फोटो उपलब्ध	276	RLQ2003440	निर्वाचक का नाम : चौपराम पिता का नाम: दलाराम गृह संख्या : 899 उम्र : 23 लिंग : पुरुष	फोटो उपलब्ध
277	RJ/21/166/456636	निर्वाचक का नाम : रमलीदेवी पति का नाम: केनाराम गृह संख्या : 900 उम्र : 88 लिंग : महिला	फोटो उपलब्ध	278	HDK1622265	निर्वाचक का नाम : हीराराम पिता का नाम: केनाराम गृह संख्या : 900 उम्र : 49 लिंग : पुरुष	फोटो उपलब्ध	279	HDK1622802	निर्वाचक का नाम : चम्पा देवी पति का नाम: हीराराम गृह संख्या : 900 उम्र : 47 लिंग : महिला	फोटो उपलब्ध
280	RLQ2256659	निर्वाचक का नाम : नाथाराम पिता का नाम: बाबूलाल गृह संख्या : 900,रामपुरा उम्र : 26 लिंग : पुरुष	फोटो उपलब्ध	281	RLQ2256642	निर्वाचक का नाम : रमेश कुमार पिता का नाम: हीराराम गृह संख्या : 900,रामपुरा उम्र : 21 लिंग : पुरुष	फोटो उपलब्ध	282	RJ/21/166/457024	निर्वाचक का नाम : वागाराम पिता का नाम: केनाराम गृह संख्या : 901 उम्र : 68 लिंग : पुरुष	फोटो उपलब्ध
283	HDK1341429	निर्वाचक का नाम : देवी बाई पति का नाम: वागाराम गृह संख्या : 901 उम्र : 61 लिंग : महिला	फोटो उपलब्ध	284	RLQ0618611	निर्वाचक का नाम : विरकाराम पिता का नाम: वागाराम गृह संख्या : 901 उम्र : 37 लिंग : पुरुष	फोटो उपलब्ध	285	RLQ0618637	निर्वाचक का नाम : देवली देवी पति का नाम: विरकाराम गृह संख्या : 901 उम्र : 32 लिंग : महिला	फोटो उपलब्ध
286	RJ/21/166/456637	निर्वाचक का नाम : सामीराराम पिता का नाम: केनाराम गृह संख्या : 902 उम्र : 66 लिंग : पुरुष	फोटो उपलब्ध	287	HDK1622711	निर्वाचक का नाम : लसकी देवी पति का नाम: सामीराराम गृह संख्या : 902 उम्र : 60 लिंग : महिला	फोटो उपलब्ध	288	RJ/21/166/456638	निर्वाचक का नाम : केलीदेवी पति का नाम: मानाराम गृह संख्या : 902 उम्र : 60 लिंग : महिला	फोटो उपलब्ध
289	RLQ1732056	निर्वाचक का नाम : हीरी देवी पति का नाम: वीसा राम गृह संख्या : 902 उम्र : 35 लिंग : महिला	फोटो उपलब्ध	290	RLQ0516120	निर्वाचक का नाम : सकाराम पिता का नाम: माना राम गृह संख्या : 902 उम्र : 33 लिंग : पुरुष	फोटो उपलब्ध	291	RLQ0516062	निर्वाचक का नाम : बदकी बाई पति का नाम: सका राम गृह संख्या : 902 उम्र : 33 लिंग : महिला	फोटो उपलब्ध
292	RLQ1726389	निर्वाचक का नाम : मीठा राम पिता का नाम: समीरा राम गृह संख्या : 902 उम्र : 26 लिंग : पुरुष	फोटो उपलब्ध	293	RLQ1732247	निर्वाचक का नाम : मुगला राम पिता का नाम: माना राम गृह संख्या : 902 उम्र : 26 लिंग : पुरुष	फोटो उपलब्ध	294	RLQ1731140	निर्वाचक का नाम : विशा राम पिता का नाम: सोमीरा राम गृह संख्या : 902 क उम्र : 34 लिंग : पुरुष	फोटो उपलब्ध
295	RLQ1732338	निर्वाचक का नाम : अजा राम पिता का नाम: नेना राम गृह संख्या : 902 क उम्र : 25 लिंग : पुरुष	फोटो उपलब्ध	296	RLQ2092245	निर्वाचक का नाम : केली कुमारी पति का नाम: मुगलाराम गृह संख्या : 902, रामपुरा उम्र : 27 लिंग : महिला	फोटो उपलब्ध	297	RLQ2092252	निर्वाचक का नाम : भीखा राम पिता का नाम: सामीराराम गृह संख्या : 902, रामपुरा उम्र : 23 लिंग : पुरुष	फोटो उपलब्ध
298	RLQ2092260	निर्वाचक का नाम : हराराम पिता का नाम: सामी रा राम गृह संख्या : 902,रामपुरा उम्र : 22 लिंग : पुरुष	फोटो उपलब्ध	299	HDK1341445	निर्वाचक का नाम : मोंगलीदेवी पति का नाम: जोगाराम गृह संख्या : 904 उम्र : 79 लिंग : महिला	फोटो उपलब्ध	300	HDK1341452	निर्वाचक का नाम : हीराराम पिता का नाम: जोगाराम गृह संख्या : 904 उम्र : 42 लिंग : पुरुष	फोटो उपलब्ध

301	RLQ0454074	निर्वाचक का नाम : दलाराम पिता का नाम: सूरताराम गृह संख्या : 905 उम्र : 48 लिंग : पुरुष	फोटो उपलब्ध	302	RLQ0454322	निर्वाचक का नाम : समाराम पिता का नाम: सूरताराम गृह संख्या : 905 उम्र : 44 लिंग : पुरुष	फोटो उपलब्ध	303	RLQ0454082	निर्वाचक का नाम : वरजू देवी पिता का नाम: दलाराम गृह संख्या : 905 उम्र : 42 लिंग : महिला	फोटो उपलब्ध
304	HDK1341460	निर्वाचक का नाम : हाजरी पिता का नाम: मोंगाराम गृह संख्या : 906 उम्र : 58 लिंग : महिला	फोटो उपलब्ध	305	RLQ1711381	निर्वाचक का नाम : कालिया पिता का नाम: मांगी लाल गृह संख्या : 906 उम्र : 26 लिंग : पुरुष	फोटो उपलब्ध	306	RJ/21/166/456301	निर्वाचक का नाम : पीथाराम पिता का नाम: धरमाराम गृह संख्या : 907 उम्र : 62 लिंग : पुरुष	फोटो उपलब्ध
307	RJ/21/166/456302	निर्वाचक का नाम : वरजूदेवी पिता का नाम: पीथाराम गृह संख्या : 907 उम्र : 60 लिंग : महिला	फोटो उपलब्ध	308	RLQ1731827	निर्वाचक का नाम : जोमाराम पिता का नाम: पिथाराम गृह संख्या : 907 उम्र : 28 लिंग : पुरुष	फोटो उपलब्ध	309	HDK2219566	निर्वाचक का नाम : पकाराम पिता का नाम: धनाराम गृह संख्या : 907क उम्र : 40 लिंग : पुरुष	फोटो उपलब्ध
310	RJ/21/166/456374	निर्वाचक का नाम : भूराराम पिता का नाम: सोमाराम गृह संख्या : 908 उम्र : 77 लिंग : पुरुष	फोटो उपलब्ध	311	HDK1622273	निर्वाचक का नाम : धरमाराम पिता का नाम: भूराराम गृह संख्या : 908 उम्र : 39 लिंग : पुरुष	फोटो उपलब्ध	312	RLQ0009886	निर्वाचक का नाम : लीला देवी पिता का नाम: धरमाराम गृह संख्या : 908 उम्र : 37 लिंग : महिला	फोटो उपलब्ध
313	RLQ1613199	निर्वाचक का नाम : धावरी पिता का नाम: जैसा राम गृह संख्या : 908 उम्र : 31 लिंग : महिला	फोटो उपलब्ध	314	RLQ1613173	निर्वाचक का नाम : जैसा राम पिता का नाम: भूरा राम गृह संख्या : 908 उम्र : 29 लिंग : पुरुष	फोटो उपलब्ध	315	RJ/21/166/456639	निर्वाचक का नाम : चम्पादेवी पिता का नाम: भूराराम गृह संख्या : 909 उम्र : 72 लिंग : महिला	फोटो उपलब्ध
316	RLQ0438374	निर्वाचक का नाम : लसमाराम पिता का नाम: भूरा राम गृह संख्या : 909 उम्र : 35 लिंग : पुरुष	फोटो उपलब्ध	317	RLQ0438382	निर्वाचक का नाम : सना बाई पिता का नाम: लसमाराम गृह संख्या : 909 उम्र : 34 लिंग : महिला	फोटो उपलब्ध	318	RJ/21/166/456234	निर्वाचक का नाम : देवाराम पिता का नाम: शंकराराम गृह संख्या : 910 उम्र : 94 लिंग : पुरुष	फोटो उपलब्ध
319	RJ/21/166/456235	निर्वाचक का नाम : धावरीदेवी पिता का नाम: देवाराम गृह संख्या : 910 उम्र : 85 लिंग : महिला	फोटो उपलब्ध	320	RJ/21/166/456719	निर्वाचक का नाम : भीमा राम पिता का नाम: देवा राम गृह संख्या : 910 उम्र : 53 लिंग : पुरुष	फोटो उपलब्ध	321	RJ/21/166/457020	निर्वाचक का नाम : मोनकी देवी पिता का नाम: भीमा राम गृह संख्या : 910 उम्र : 52 लिंग : महिला	फोटो उपलब्ध
322	HDK1584374	निर्वाचक का नाम : वहताराम पिता का नाम: देवाराम गृह संख्या : 910 उम्र : 46 लिंग : पुरुष	फोटो उपलब्ध	323	HDK1584382	निर्वाचक का नाम : हंजा देवी पिता का नाम: वहताराम गृह संख्या : 910 उम्र : 44 लिंग : महिला	फोटो उपलब्ध	324	RJ/21/166/457007	निर्वाचक का नाम : नवलीदेवी पिता का नाम: सोनाराम गृह संख्या : 911 उम्र : 56 लिंग : महिला	फोटो उपलब्ध
325	RLQ2007599	निर्वाचक का नाम : भुताराम पिता का नाम: सोनाराम गृह संख्या : 911 उम्र : 30 लिंग : पुरुष	फोटो उपलब्ध	326	RLQ2009454	निर्वाचक का नाम : धनी पिता का नाम: भुताराम गृह संख्या : 911 उम्र : 28 लिंग : महिला	फोटो उपलब्ध	327	RJ/21/166/456257	निर्वाचक का नाम : लालाराम पिता का नाम: शंकराराम गृह संख्या : 912 उम्र : 79 लिंग : पुरुष	फोटो उपलब्ध
328	HDK1341478	निर्वाचक का नाम : लसकीदेवी पिता का नाम: लालाराम गृह संख्या : 912 उम्र : 78 लिंग : महिला	फोटो उपलब्ध	329	HDK1456607	निर्वाचक का नाम : वागाराम पिता का नाम: लालाराम गृह संख्या : 912 उम्र : 42 लिंग : पुरुष	फोटो उपलब्ध	330	RLQ0669366	निर्वाचक का नाम : रेमली बाई पिता का नाम: वागाराम गृह संख्या : 912 उम्र : 33 लिंग : महिला	फोटो उपलब्ध

331	RJ/21/166/456092	निर्वाचक का नाम : फूलीदेवी पति का नाम: कसनाराम गृह संख्या : 914 उम्र : 74 लिंग : महिला	फोटो उपलब्ध	332	RJ/21/166/456376	निर्वाचक का नाम : कालाराम पिता का नाम: कसनाराम गृह संख्या : 914 उम्र : 56 लिंग : पुरुष	फोटो उपलब्ध	333	RLQ0213264	निर्वाचक का नाम : केसाराम पिता का नाम: कसनाराम गृह संख्या : 914 उम्र : 53 लिंग : पुरुष	फोटो उपलब्ध
334	HDK1621879	निर्वाचक का नाम : रेमी बाई पति का नाम: केसाराम गृह संख्या : 914 उम्र : 51 लिंग : महिला	फोटो उपलब्ध	335	RLQ0728865	निर्वाचक का नाम : मीठाराम पिता का नाम: कालाराम गृह संख्या : 914 उम्र : 34 लिंग : पुरुष	फोटो उपलब्ध	336	RLQ0728873	निर्वाचक का नाम : रेशमी देवी पति का नाम: मीठाराम गृह संख्या : 914 उम्र : 32 लिंग : महिला	फोटो उपलब्ध
337	RLQ2253672	निर्वाचक का नाम : मेगाराम पिता का नाम: केसाराम गृह संख्या : 914,रामपुरा उम्र : 30 लिंग : पुरुष	फोटो उपलब्ध	338	RLQ2120368	निर्वाचक का नाम : नवाराम पिता का नाम: केसाराम गृह संख्या : 914, रामपुरा उम्र : 28 लिंग : पुरुष	फोटो उपलब्ध	339	RLQ2120376	निर्वाचक का नाम : अबुडी पति का नाम: नवाराम गृह संख्या : 914, रामपुरा उम्र : 26 लिंग : महिला	फोटो उपलब्ध
340	RLQ0008987	निर्वाचक का नाम : रामाराम पिता का नाम: नैनाराम गृह संख्या : 915 उम्र : 53 लिंग : पुरुष	फोटो उपलब्ध	341	HDK1341486	निर्वाचक का नाम : शान्ती देवी पति का नाम: रामाराम गृह संख्या : 915 उम्र : 49 लिंग : महिला	फोटो उपलब्ध	342	RJ/21/166/456642	निर्वाचक का नाम : धरमाराम पिता का नाम: ओटाराम गृह संख्या : 916 उम्र : 70 लिंग : पुरुष	फोटो उपलब्ध
343	RJ/21/166/456013	निर्वाचक का नाम : बाबलाराम पिता का नाम: ओटाराम गृह संख्या : 917 उम्र : 78 लिंग : पुरुष	फोटो उपलब्ध	344	RLQ0901199	निर्वाचक का नाम : वरजू देवी पति का नाम: सामताराम गृह संख्या : 918 उम्र : 64 लिंग : महिला	फोटो उपलब्ध	345	RLQ0336834	निर्वाचक का नाम : वेनाराम पिता का नाम: दीताराम गृह संख्या : 918 उम्र : 54 लिंग : पुरुष	फोटो उपलब्ध
# 346	RLQ2537462	निर्वाचक का नाम : सुरमा राम भील पिता का नाम: चमना राम भील गृह संख्या : 919 उम्र : 64 लिंग : पुरुष	फोटो उपलब्ध	# 347	HDK1621903	निर्वाचक का नाम : केकली देवी पति का नाम: सुरमा राम गृह संख्या : 919 उम्र : 53 लिंग : महिला	फोटो उपलब्ध	348	HDK1341494	निर्वाचक का नाम : गणेशराम पिता का नाम: मोंगाराम गृह संख्या : 919 उम्र : 49 लिंग : पुरुष	फोटो उपलब्ध
349	HDK1621895	निर्वाचक का नाम : मानकीदेवी पति का नाम: गणेशराम गृह संख्या : 919 उम्र : 47 लिंग : महिला	फोटो उपलब्ध	350	RLQ0284828	निर्वाचक का नाम : दानाराम पिता का नाम: मोंगाराम गृह संख्या : 919 उम्र : 46 लिंग : पुरुष	फोटो उपलब्ध	351	HDK1456623	निर्वाचक का नाम : भूताराम पिता का नाम: मोंगाराम गृह संख्या : 919 उम्र : 42 लिंग : पुरुष	फोटो उपलब्ध
352	RLQ0669358	निर्वाचक का नाम : देवाराम पिता का नाम: भूराराम गृह संख्या : 919 उम्र : 33 लिंग : पुरुष	फोटो उपलब्ध	353	RLQ1118181	निर्वाचक का नाम : मनाराम पिता का नाम: मोंगाराम गृह संख्या : 919 उम्र : 32 लिंग : पुरुष	फोटो उपलब्ध	354	RLQ1118199	निर्वाचक का नाम : कमला देवी पति का नाम: मनाराम गृह संख्या : 919 उम्र : 31 लिंग : महिला	फोटो उपलब्ध
# 355	RLQ2007185	निर्वाचक का नाम : धीरा राम भील पिता का नाम: सुरमा राम भील गृह संख्या : 919 उम्र : 24 लिंग : पुरुष	फोटो उपलब्ध	356	RJ/21/166/456140	निर्वाचक का नाम : कीकाराम पिता का नाम: रोडाराम गृह संख्या : 920 उम्र : 57 लिंग : पुरुष	फोटो उपलब्ध	357	HDK1456631	निर्वाचक का नाम : पुनाराम पिता का नाम: रोडाराम गृह संख्या : 920 उम्र : 55 लिंग : पुरुष	फोटो उपलब्ध
358	HDK1621887	निर्वाचक का नाम : मीरकी देवी पति का नाम: कीकाराम गृह संख्या : 920 उम्र : 52 लिंग : महिला	फोटो उपलब्ध	359	HDK1456649	निर्वाचक का नाम : नीबाराम पिता का नाम: सोमाराम गृह संख्या : 920 उम्र : 50 लिंग : पुरुष	फोटो उपलब्ध	360	RLQ0009670	निर्वाचक का नाम : जबली देवी पति का नाम: पुनाराम गृह संख्या : 920 उम्र : 43 लिंग : महिला	फोटो उपलब्ध

361	RJ/21/166/456368	निर्वाचक का नाम : वेनाराम पिता का नाम: वगताराम गृह संख्या : 921 उम्र : 74 लिंग : पुरुष	362	RLQ0438176	निर्वाचक का नाम : रूपाराम पिता का नाम: वनाराम गृह संख्या : 921 उम्र : 72 लिंग : पुरुष	363	RJ/21/166/457038	निर्वाचक का नाम : सुमलीदेवी पिता का नाम: रूपाराम गृह संख्या : 921 उम्र : 70 लिंग : महिला
364	RJ/21/166/456647	निर्वाचक का नाम : धनाराम पिता का नाम: रोडाराम गृह संख्या : 921 उम्र : 52 लिंग : पुरुष	365	HDK1584408	निर्वाचक का नाम : नथकी देवी पति का नाम: धनाराम गृह संख्या : 921 उम्र : 47 लिंग : महिला	366	RLQ0773390	निर्वाचक का नाम : भैराराम पिता का नाम: रूपाराम गृह संख्या : 921 उम्र : 42 लिंग : पुरुष
367	RLQ1118173	निर्वाचक का नाम : पीथाराम पिता का नाम: रावाराम गृह संख्या : 921 उम्र : 37 लिंग : पुरुष	368	RLQ1118157	निर्वाचक का नाम : थावरी देवी पति का नाम: पीथाराम गृह संख्या : 921 उम्र : 35 लिंग : महिला	369	RLQ1733674	निर्वाचक का नाम : बदा राम पिता का नाम: धना राम गृह संख्या : 921 उम्र : 33 लिंग : पुरुष
370	RLQ1732841	निर्वाचक का नाम : राणसा राम पिता का नाम: वेना राम गृह संख्या : 921 उम्र : 31 लिंग : पुरुष	371	RLQ1733682	निर्वाचक का नाम : मंजू कुमारी पति का नाम: बदा राम गृह संख्या : 921 उम्र : 25 लिंग : महिला	372	RJ/21/166/456369	निर्वाचक का नाम : सोमलीदेवी पति का नाम: वेनाराम गृह संख्या : 922 उम्र : 60 लिंग : महिला
373	HDK1584416	निर्वाचक का नाम : लसाराम पिता का नाम: वेनाराम गृह संख्या : 922 उम्र : 48 लिंग : पुरुष	374	RLQ1045087	निर्वाचक का नाम : पेपी देवी पति का नाम: लसाराम गृह संख्या : 922 उम्र : 31 लिंग : महिला	375	RJ/21/166/457021	निर्वाचक का नाम : जसकीदेवी पति का नाम: मालाराम गृह संख्या : 923 उम्र : 78 लिंग : महिला
376	RJ/21/166/456029	निर्वाचक का नाम : उदाराम पिता का नाम: मालाराम गृह संख्या : 924 उम्र : 60 लिंग : पुरुष	377	HDK1584432	निर्वाचक का नाम : देवी बाई पति का नाम: उदाराम गृह संख्या : 924 उम्र : 53 लिंग : महिला	378	RJ/21/166/456304	निर्वाचक का नाम : दीताराम पिता का नाम: सवाराम गृह संख्या : 925 उम्र : 64 लिंग : पुरुष
379	RLQ0669283	निर्वाचक का नाम : चम्पा देवी पति का नाम: दीताराम गृह संख्या : 925 उम्र : 54 लिंग : महिला	380	RLQ1118058	निर्वाचक का नाम : जोधाराम पिता का नाम: दीताराम गृह संख्या : 925 उम्र : 42 लिंग : पुरुष	381	RLQ1118074	निर्वाचक का नाम : वेहताराम पिता का नाम: दीताराम गृह संख्या : 925 उम्र : 37 लिंग : पुरुष
382	RLQ1118041	निर्वाचक का नाम : भूरी देवी पति का नाम: जोधाराम गृह संख्या : 925 उम्र : 37 लिंग : महिला	383	RLQ1118066	निर्वाचक का नाम : पेपी देवी पति का नाम: वेहताराम गृह संख्या : 925 उम्र : 34 लिंग : महिला	384	RLQ2003689	निर्वाचक का नाम : भोजराम पिता का नाम: दीताराम गृह संख्या : 925 उम्र : 22 लिंग : पुरुष
385	RJ/21/166/456123	निर्वाचक का नाम : धूलकीदेवी पति का नाम: जोगाराम गृह संख्या : 926 उम्र : 69 लिंग : महिला	386	HDK1584440	निर्वाचक का नाम : खेताराम पिता का नाम: जोगाराम गृह संख्या : 926 उम्र : 42 लिंग : पुरुष	387	RLQ0157958	निर्वाचक का नाम : रमेश कुमार पिता का नाम: जोगाराम गृह संख्या : 926 उम्र : 39 लिंग : पुरुष
388	RLQ0284802	निर्वाचक का नाम : शान्ती पति का नाम: खेताराम गृह संख्या : 926 उम्र : 38 लिंग : महिला	389	RLQ1733567	निर्वाचक का नाम : जुमी देवी पति का नाम: रमेश कुमार गृह संख्या : 926 उम्र : 32 लिंग : महिला	390	RLQ0582395	निर्वाचक का नाम : सुरमाराम पिता का नाम: थावराराम गृह संख्या : 928 उम्र : 61 लिंग : पुरुष

391	RJ/21/166/456240	निर्वाचक का नाम : जोमलीदेवी पति का नाम: सुरमाराम गृह संख्या : 928 उम्र : 58 लिंग : महिला	फोटो उपलब्ध	392	RJ/21/166/456442	निर्वाचक का नाम : हुसराम पिता का नाम: थावराराम गृह संख्या : 929 उम्र : 66 लिंग : पुरुष	फोटो उपलब्ध	393	RJ/21/166/456428	निर्वाचक का नाम : केकलीदेवी पति का नाम: हुंसाराम गृह संख्या : 929 उम्र : 64 लिंग : महिला	फोटो उपलब्ध
394	RLQ0669382	निर्वाचक का नाम : वागाराम पिता का नाम: डूंगाराम गृह संख्या : 930 उम्र : 33 लिंग : पुरुष	फोटो उपलब्ध	395	RLQ0669390	निर्वाचक का नाम : जनु देवी पति का नाम: वागाराम गृह संख्या : 930 उम्र : 32 लिंग : महिला	फोटो उपलब्ध	396	RJ/21/166/456320	निर्वाचक का नाम : ताराराम पिता का नाम: रामाराम गृह संख्या : 931 उम्र : 64 लिंग : पुरुष	फोटो उपलब्ध
397	RLQ2470904	निर्वाचक का नाम : मोडा राम पिता का नाम: रामाराम गृह संख्या : 931 उम्र : 58 लिंग : पुरुष	फोटो उपलब्ध	398	RLQ0010645	निर्वाचक का नाम : सोमली देवी पति का नाम: मोडाराम गृह संख्या : 931 उम्र : 56 लिंग : महिला	फोटो उपलब्ध	399	RLQ0011353	निर्वाचक का नाम : पेपी बाई पति का नाम: भोपाराम गृह संख्या : 931 उम्र : 51 लिंग : महिला	फोटो उपलब्ध
400	RLQ0010371	निर्वाचक का नाम : सूरमाराम पिता का नाम: रामाराम गृह संख्या : 931 उम्र : 50 लिंग : पुरुष	फोटो उपलब्ध	401	HDK1584465	निर्वाचक का नाम : मालकी देवी पति का नाम: सूरमाराम गृह संख्या : 931 उम्र : 46 लिंग : महिला	फोटो उपलब्ध	402	RLQ1118017	निर्वाचक का नाम : केली देवी पति का नाम: मोडाराम गृह संख्या : 931 उम्र : 42 लिंग : महिला	फोटो उपलब्ध
403	RJ/21/166/456649	निर्वाचक का नाम : सोमलीदेवी पति का नाम: धनाराम गृह संख्या : 932 उम्र : 82 लिंग : महिला	फोटो उपलब्ध	404	HDK1417708	निर्वाचक का नाम : करमाराम पिता का नाम: धूलाराम गृह संख्या : 932 उम्र : 66 लिंग : पुरुष	फोटो उपलब्ध	405	RJ/21/166/456390	निर्वाचक का नाम : जोगाराम पिता का नाम: सोमाराम गृह संख्या : 932 उम्र : 59 लिंग : पुरुष	फोटो उपलब्ध
406	RLQ0284901	निर्वाचक का नाम : भूरीदेवी पति का नाम: जोगाराम गृह संख्या : 932 उम्र : 57 लिंग : महिला	फोटो उपलब्ध	407	RJ/21/166/456299	निर्वाचक का नाम : चतराराम पिता का नाम: धनाराम गृह संख्या : 932 उम्र : 52 लिंग : पुरुष	फोटो उपलब्ध	408	RJ/21/166/456300	निर्वाचक का नाम : देवीबाई पति का नाम: चतराराम गृह संख्या : 932 उम्र : 52 लिंग : महिला	फोटो उपलब्ध
409	RLQ0213967	निर्वाचक का नाम : शान्ती देवी पति का नाम: मोतीराम गृह संख्या : 932 उम्र : 52 लिंग : महिला	फोटो उपलब्ध	410	RLQ0284893	निर्वाचक का नाम : केसराराम पिता का नाम: जोगाराम गृह संख्या : 932 उम्र : 38 लिंग : पुरुष	फोटो उपलब्ध	411	RLQ0284943	निर्वाचक का नाम : केसरीदेवी पति का नाम: केसराराम गृह संख्या : 932 उम्र : 36 लिंग : महिला	फोटो उपलब्ध
412	RLQ1731488	निर्वाचक का नाम : सुकी बाई पति का नाम: काना राम गृह संख्या : 932 उम्र : 33 लिंग : महिला	फोटो उपलब्ध	413	RLQ1117985	निर्वाचक का नाम : मंगलाराम पिता का नाम: जोगाराम गृह संख्या : 932 उम्र : 32 लिंग : पुरुष	फोटो उपलब्ध	414	RLQ1732288	निर्वाचक का नाम : कन्या कुमारी पति का नाम: रूपा राम गृह संख्या : 932 उम्र : 31 लिंग : महिला	फोटो उपलब्ध
415	RLQ1733765	निर्वाचक का नाम : रूपा राम पिता का नाम: जोगा राम गृह संख्या : 932 उम्र : 31 लिंग : पुरुष	फोटो उपलब्ध	416	RLQ1117977	निर्वाचक का नाम : सकुड़ी देवी पति का नाम: मंगलाराम गृह संख्या : 932 उम्र : 30 लिंग : महिला	फोटो उपलब्ध	417	RLQ1731256	निर्वाचक का नाम : नारायण लाल पिता का नाम: मोती राम गृह संख्या : 932 उम्र : 28 लिंग : पुरुष	फोटो उपलब्ध
418	RLQ1731496	निर्वाचक का नाम : दीपू बाई पति का नाम: नारायण लाल गृह संख्या : 932 उम्र : 27 लिंग : महिला	फोटो उपलब्ध	419	HDK1417716	निर्वाचक का नाम : पेपीबाई पति का नाम: करमाराम गृह संख्या : 933 उम्र : 64 लिंग : महिला	फोटो उपलब्ध	420	RLQ0010744	निर्वाचक का नाम : रतनाराम पिता का नाम: करमाराम गृह संख्या : 933 उम्र : 44 लिंग : पुरुष	फोटो उपलब्ध

421	RLQ0438390	निर्वाचक का नाम : पुनी देवी पति का नाम: रतना राम गृह संख्या : 933 उम्र : 41 लिंग : महिला	फोटो उपलब्ध	422	RJ/21/166/456289	निर्वाचक का नाम : लसमाराम पिता का नाम: मानाराम गृह संख्या : 934 उम्र : 58 लिंग : पुरुष	फोटो उपलब्ध	423	RJ/21/166/456290	निर्वाचक का नाम : सणगीबाई पति का नाम: लसमाराम गृह संख्या : 934 उम्र : 54 लिंग : महिला	फोटो उपलब्ध
424	RJ/21/166/456291	निर्वाचक का नाम : सोनाराम पिता का नाम: मानाराम गृह संख्या : 934 उम्र : 52 लिंग : पुरुष	फोटो उपलब्ध	425	RJ/21/166/456292	निर्वाचक का नाम : दोलीदेवी पिता का नाम: सोनाराम गृह संख्या : 934 उम्र : 52 लिंग : महिला	फोटो उपलब्ध	426	RLQ0901256	निर्वाचक का नाम : देवाराम पिता का नाम: सोनाराम गृह संख्या : 934 उम्र : 31 लिंग : पुरुष	फोटो उपलब्ध
427	RLQ1189398	निर्वाचक का नाम : पुष्पादेवी पति का नाम: देवाराम गृह संख्या : 934 उम्र : 30 लिंग : महिला	फोटो उपलब्ध	428	RLQ1996685	निर्वाचक का नाम : मंजू कुमारी पिता का नाम: सोनाराम गृह संख्या : 934 उम्र : 25 लिंग : महिला	फोटो उपलब्ध	429	RLQ1797521	निर्वाचक का नाम : बाबूलाल पिता का नाम: लसमा राम गृह संख्या : 934 उम्र : 24 लिंग : पुरुष	फोटो उपलब्ध
430	RLQ2003523	निर्वाचक का नाम : राजूराम पिता का नाम: सोनाराम गृह संख्या : 934 उम्र : 24 लिंग : पुरुष	फोटो उपलब्ध	431	RJ/21/166/457011	निर्वाचक का नाम : छोगाराम पिता का नाम: सोमाराम गृह संख्या : 935 उम्र : 52 लिंग : पुरुष	फोटो उपलब्ध	432	RLQ0010116	निर्वाचक का नाम : सांकलीदेवी पति का नाम: छोगाराम गृह संख्या : 935 उम्र : 52 लिंग : महिला	फोटो उपलब्ध
433	RJ/21/166/456277	निर्वाचक का नाम : लसमाराम पिता का नाम: सोमाराम गृह संख्या : 936 उम्र : 58 लिंग : पुरुष	फोटो उपलब्ध	434	RJ/21/166/456278	निर्वाचक का नाम : पूरकीदेवी पति का नाम: लसमाराम गृह संख्या : 936 उम्र : 54 लिंग : महिला	फोटो उपलब्ध	435	RJ/21/166/456160	निर्वाचक का नाम : पेमराम पिता का नाम: भूराराम गृह संख्या : 937 उम्र : 64 लिंग : पुरुष	फोटो उपलब्ध
436	RJ/21/166/456156	निर्वाचक का नाम : सुमलीदेवी पति का नाम: पेमराम गृह संख्या : 937 उम्र : 62 लिंग : महिला	फोटो उपलब्ध	437	RJ/21/166/456284	निर्वाचक का नाम : कीकाराम पिता का नाम: अनाराम गृह संख्या : 937 उम्र : 54 लिंग : पुरुष	फोटो उपलब्ध	438	HDK1417724	निर्वाचक का नाम : मोवनी देवी पति का नाम: कीकाराम गृह संख्या : 937 उम्र : 50 लिंग : महिला	फोटो उपलब्ध
439	RLQ0009787	निर्वाचक का नाम : गणेशराम पिता का नाम: लालाराम गृह संख्या : 937 उम्र : 43 लिंग : पुरुष	फोटो उपलब्ध	440	RLQ0009803	निर्वाचक का नाम : बाबली देवी पति का नाम: गणेशराम गृह संख्या : 937 उम्र : 43 लिंग : महिला	फोटो उपलब्ध	441	RLQ0009829	निर्वाचक का नाम : जैसाराम पिता का नाम: लालाराम गृह संख्या : 937 उम्र : 42 लिंग : पुरुष	फोटो उपलब्ध
442	RLQ0009811	निर्वाचक का नाम : पकाराम पिता का नाम: पेमराम गृह संख्या : 937 उम्र : 38 लिंग : पुरुष	फोटो उपलब्ध	443	RLQ0942631	निर्वाचक का नाम : गंगी देवी पति का नाम: जैसाराम गृह संख्या : 937 उम्र : 33 लिंग : महिला	फोटो उपलब्ध	444	RLQ1118025	निर्वाचक का नाम : रेखा देवी पति का नाम: पकाराम गृह संख्या : 937 उम्र : 31 लिंग : महिला	फोटो उपलब्ध
445	RLQ2002871	निर्वाचक का नाम : पापिया पिता का नाम: किकाराम गृह संख्या : 937 उम्र : 29 लिंग : पुरुष	फोटो उपलब्ध	446	RLQ2008654	निर्वाचक का नाम : कमलीबाई पति का नाम: प्रकाश कुमार गृह संख्या : 937 उम्र : 29 लिंग : महिला	फोटो उपलब्ध	447	RLQ2410900	निर्वाचक का नाम : चैनाराम पिता का नाम: लालाराम गृह संख्या : 937,रामपुरा उम्र : 32 लिंग : पुरुष	फोटो उपलब्ध
448	RJ/21/166/456652	निर्वाचक का नाम : कालाराम पिता का नाम: धावराराम गृह संख्या : 938 उम्र : 62 लिंग : पुरुष	फोटो उपलब्ध	449	RJ/21/166/456653	निर्वाचक का नाम : भूरकीदेवी पति का नाम: कालाराम गृह संख्या : 938 उम्र : 60 लिंग : महिला	फोटो उपलब्ध	450	RLQ0011502	निर्वाचक का नाम : मंसाराम पिता का नाम: धावराराम गृह संख्या : 938 उम्र : 50 लिंग : पुरुष	फोटो उपलब्ध

451	HDK1625615	निर्वाचक का नाम : मालकी देवी पति का नाम: मंसाराम गृह संख्या : 938 उम्र : 48 लिंग : महिला	452	RLQ0833640	निर्वाचक का नाम : समाराम पिता का नाम: कालाराम गृह संख्या : 938 उम्र : 34 लिंग : पुरुष	453	RLQ0669374	निर्वाचक का नाम : धीराराम पिता का नाम: कालाराम गृह संख्या : 938 उम्र : 33 लिंग : पुरुष
454	RLQ0942680	निर्वाचक का नाम : इन्दिरा देवी पति का नाम: समाराम गृह संख्या : 938 उम्र : 33 लिंग : महिला	455	RLQ0942672	निर्वाचक का नाम : रोपरी देवी पति का नाम: धीराराम गृह संख्या : 938 उम्र : 32 लिंग : महिला	456	RLQ2254522	निर्वाचक का नाम : असाराम पिता का नाम: मंसाराम गृह संख्या : 938 उम्र : 23 लिंग : पुरुष
457	RLQ0388108	निर्वाचक का नाम : रेशमा राम पिता का नाम: भुता राम गृह संख्या : 939 उम्र : 41 लिंग : पुरुष	458	RLQ0388090	निर्वाचक का नाम : केवली देवी पति का नाम: रेशमा राम गृह संख्या : 939 उम्र : 36 लिंग : महिला	459	RLQ0388116	निर्वाचक का नाम : पोनरी देवी पति का नाम: नरसा राम गृह संख्या : 939 उम्र : 34 लिंग : महिला
460	RLQ0728840	निर्वाचक का नाम : मोताराम पिता का नाम: भूताराम गृह संख्या : 939 उम्र : 32 लिंग : पुरुष	461	RLQ0728931	निर्वाचक का नाम : रामी बाई पति का नाम: मोताराम गृह संख्या : 939 उम्र : 32 लिंग : महिला	462	RLQ2002624	निर्वाचक का नाम : प्रभूराम पिता का नाम: भूताराम गृह संख्या : 939 उम्र : 27 लिंग : पुरुष
463	RLQ2003143	निर्वाचक का नाम : भैराराम पिता का नाम: मानराम गृह संख्या : 939 उम्र : 23 लिंग : पुरुष	464	RLQ2060234	निर्वाचक का नाम : भीमाराम पिता का नाम: भूताराम गृह संख्या : 939 , रामपुरा उम्र : 33 लिंग : पुरुष	465	RLQ2423135	निर्वाचक का नाम : सुगना देवी पति का नाम: भीमाराम गृह संख्या : 939,रामपुरा उम्र : 32 लिंग : महिला
466	RJ/21/166/456118	निर्वाचक का नाम : धरमाराम पिता का नाम: फूलाराम गृह संख्या : 940 उम्र : 71 लिंग : पुरुष	467	RLQ0158899	निर्वाचक का नाम : हीरा राम पिता का नाम: धरमाराम गृह संख्या : 940 उम्र : 52 लिंग : पुरुष	468	RLQ0010033	निर्वाचक का नाम : इन्दिरा देवी पति का नाम: हीराराम गृह संख्या : 940 उम्र : 49 लिंग : महिला
469	RLQ0285239	निर्वाचक का नाम : भंवरलाल पिता का नाम: धरमाराम गृह संख्या : 940 उम्र : 44 लिंग : पुरुष	470	RLQ1117969	निर्वाचक का नाम : सोमी देवी पति का नाम: भंवरलाल गृह संख्या : 940 उम्र : 32 लिंग : महिला	471	RJ/21/166/456319	निर्वाचक का नाम : नेमाराम पिता का नाम: फूलाराम गृह संख्या : 941 उम्र : 64 लिंग : पुरुष
472	RJ/21/166/457042	निर्वाचक का नाम : बाबलीदेवी पति का नाम: नेमाराम गृह संख्या : 941 उम्र : 60 लिंग : महिला	473	RJ/21/166/456212	निर्वाचक का नाम : सुरताराम पिता का नाम: फूलाराम गृह संख्या : 942 उम्र : 62 लिंग : पुरुष	474	RJ/21/166/456122	निर्वाचक का नाम : केलकीदेवी पति का नाम: सुरताराम गृह संख्या : 942 उम्र : 58 लिंग : महिला
475	RLQ2257467	निर्वाचक का नाम : पुनाराम पिता का नाम: सुरता राम गृह संख्या : 942 उम्र : 41 लिंग : पुरुष	476	RJ/21/166/457030	निर्वाचक का नाम : चूनकीदेवी पति का नाम: लालाराम गृह संख्या : 943 उम्र : 70 लिंग : महिला	477	RJ/21/166/456242	निर्वाचक का नाम : समनाराम पिता का नाम: पुनाराम गृह संख्या : 943 उम्र : 66 लिंग : पुरुष
478	RJ/21/166/456243	निर्वाचक का नाम : वरजूदेवी पति का नाम: समनाराम गृह संख्या : 943 उम्र : 64 लिंग : महिला	479	HDK1456672	निर्वाचक का नाम : बाबलीदेवी पति का नाम: समनाराम गृह संख्या : 943 उम्र : 60 लिंग : महिला	480	RLQ0157974	निर्वाचक का नाम : मानाराम पिता का नाम: सामीराराम गृह संख्या : 943 उम्र : 38 लिंग : पुरुष

481	RLQ0618629	निर्वाचक का नाम : गोरकी देवी पति का नाम: भानाराम गृह संख्या : 943 उम्र : 36 लिंग : महिला	फोटो उपलब्ध	482	RLQ1613066	निर्वाचक का नाम : नेनू बाई पति का नाम: भीमा राम गृह संख्या : 943 उम्र : 34 लिंग : महिला	फोटो उपलब्ध	483	RLQ0901249	निर्वाचक का नाम : केसराम पिता का नाम: समनाराम गृह संख्या : 943 उम्र : 33 लिंग : पुरुष	फोटो उपलब्ध
484	RLQ1613181	निर्वाचक का नाम : भीमा राम पिता का नाम: समना राम गृह संख्या : 943 उम्र : 31 लिंग : पुरुष	फोटो उपलब्ध	485	RLQ1592153	निर्वाचक का नाम : सुकी देवी पति का नाम: केसा राम गृह संख्या : 943 उम्र : 31 लिंग : महिला	फोटो उपलब्ध	486	RJ/21/166/456314	निर्वाचक का नाम : सुराराम पिता का नाम: भीमाराम गृह संख्या : 944 उम्र : 62 लिंग : पुरुष	फोटो उपलब्ध
487	HDK1456680	निर्वाचक का नाम : छोगलीदेवी पति का नाम: सुराराम गृह संख्या : 944 उम्र : 62 लिंग : महिला	फोटो उपलब्ध	488	RJ/21/166/456315	निर्वाचक का नाम : वागाराम पिता का नाम: भीमाराम गृह संख्या : 944 उम्र : 56 लिंग : पुरुष	फोटो उपलब्ध	489	HDK1456698	निर्वाचक का नाम : मोगलीदेवी पति का नाम: वागाराम गृह संख्या : 944 उम्र : 54 लिंग : महिला	फोटो उपलब्ध
490	RLQ0438424	निर्वाचक का नाम : तेजा राम पिता का नाम: सुरा राम गृह संख्या : 944 उम्र : 41 लिंग : पुरुष	फोटो उपलब्ध	491	RLQ0438432	निर्वाचक का नाम : ममता बाई पति का नाम: तेजा राम गृह संख्या : 944 उम्र : 40 लिंग : महिला	फोटो उपलब्ध	492	RLQ0387993	निर्वाचक का नाम : पिता राम पिता का नाम: सुरा राम गृह संख्या : 944 उम्र : 36 लिंग : पुरुष	फोटो उपलब्ध
493	RLQ0438416	निर्वाचक का नाम : लालाराम पिता का नाम: सुरा राम गृह संख्या : 944 उम्र : 36 लिंग : पुरुष	फोटो उपलब्ध	494	RLQ0438440	निर्वाचक का नाम : केकु देवी पति का नाम: मुगला राम गृह संख्या : 944 उम्र : 36 लिंग : महिला	फोटो उपलब्ध	495	RLQ0438408	निर्वाचक का नाम : दारमी पति का नाम: लालाराम गृह संख्या : 944 उम्र : 34 लिंग : महिला	फोटो उपलब्ध
496	RLQ0516112	निर्वाचक का नाम : पुष्पा बाई पति का नाम: पिता राम गृह संख्या : 944 उम्र : 33 लिंग : महिला	फोटो उपलब्ध	497	RLQ2061786	निर्वाचक का नाम : सवाराम पिता का नाम: सुराराम गृह संख्या : 944 उम्र : 27 लिंग : पुरुष	फोटो उपलब्ध	498	RLQ2110328	निर्वाचक का नाम : कमूरी बाई पति का नाम: गणेश कुमार गृह संख्या : 944, रामपुरा उम्र : 30 लिंग : महिला	फोटो उपलब्ध
499	RJ/21/166/456715	निर्वाचक का नाम : सुखीदेवी पति का नाम: भगाराम गृह संख्या : 945 उम्र : 69 लिंग : महिला	फोटो उपलब्ध	500	RJ/21/166/456285	निर्वाचक का नाम : बाबली देवी पति का नाम: मोतीराम गृह संख्या : 945 उम्र : 58 लिंग : महिला	फोटो उपलब्ध	501	HDK1584499	निर्वाचक का नाम : नेनूदेवी पति का नाम: भूराराम गृह संख्या : 945 उम्र : 55 लिंग : महिला	फोटो उपलब्ध
502	RLQ0284984	निर्वाचक का नाम : चतराराम पिता का नाम: सोमताराम गृह संख्या : 945 उम्र : 46 लिंग : पुरुष	फोटो उपलब्ध	503	RLQ0285007	निर्वाचक का नाम : मांगाराम पिता का नाम: भगाराम गृह संख्या : 945 उम्र : 38 लिंग : पुरुष	फोटो उपलब्ध	504	RLQ0516070	निर्वाचक का नाम : पुनाराम पिता का नाम: मोती राम गृह संख्या : 945 उम्र : 35 लिंग : पुरुष	फोटो उपलब्ध
505	RLQ0438457	निर्वाचक का नाम : कोनकी बाई पति का नाम: मांगा राम गृह संख्या : 945 उम्र : 35 लिंग : महिला	फोटो उपलब्ध	506	RLQ1118132	निर्वाचक का नाम : कनिया देवी पति का नाम: अमाराम गृह संख्या : 945 उम्र : 32 लिंग : महिला	फोटो उपलब्ध	507	RLQ1118140	निर्वाचक का नाम : अमाराम पिता का नाम: भूराराम गृह संख्या : 945 उम्र : 32 लिंग : पुरुष	फोटो उपलब्ध
508	RLQ2092229	निर्वाचक का नाम : छोगाराम पिता का नाम: मोतीराम गृह संख्या : 945, रामपुरा उम्र : 26 लिंग : पुरुष	फोटो उपलब्ध	509	RLQ0010660	निर्वाचक का नाम : केला राम पिता का नाम: भगाराम गृह संख्या : 946 उम्र : 54 लिंग : पुरुष	फोटो उपलब्ध	510	RLQ0158113	निर्वाचक का नाम : बसाबाई पति का नाम: केलाराम गृह संख्या : 946 उम्र : 49 लिंग : महिला	फोटो उपलब्ध

511	RLQ0010843	निर्वाचक का नाम : चतरूदेवी पति का नाम: देवाराम गृह संख्या : 947 उम्र : 72 लिंग : महिला	फोटो उपलब्ध	512	HDK1456706	निर्वाचक का नाम : परताराम पिता का नाम: वेलाराम गृह संख्या : 947 उम्र : 69 लिंग : पुरुष	फोटो उपलब्ध	513	HDK1456714	निर्वाचक का नाम : दरगाराम पिता का नाम: देवाराम गृह संख्या : 947 उम्र : 46 लिंग : पुरुष	फोटो उपलब्ध
514	HDK1456722	निर्वाचक का नाम : हंजा बाई पति का नाम: दरगाराम गृह संख्या : 947 उम्र : 44 लिंग : महिला	फोटो उपलब्ध	515	HDK2220952	निर्वाचक का नाम : खेताराम पिता का नाम: देवाराम गृह संख्या : 947 उम्र : 43 लिंग : पुरुष	फोटो उपलब्ध	516	HDK2220960	निर्वाचक का नाम : सीता देवी पति का नाम: खेताराम गृह संख्या : 947 उम्र : 39 लिंग : महिला	फोटो उपलब्ध
517	RLQ0252569	निर्वाचक का नाम : सूकी देवी पिता का नाम: मंगाराम गृह संख्या : 947 उम्र : 36 लिंग : महिला	फोटो उपलब्ध	518	RLQ1189406	निर्वाचक का नाम : सोमीबाई पति का नाम: केसाराम गृह संख्या : 947 उम्र : 33 लिंग : महिला	फोटो उपलब्ध	519	RLQ1022748	निर्वाचक का नाम : केसाराम पिता का नाम: देवाराम गृह संख्या : 947 उम्र : 32 लिंग : पुरुष	फोटो उपलब्ध
520	RLQ1189414	निर्वाचक का नाम : इन्द्राबाई पति का नाम: समाराम गृह संख्या : 947 उम्र : 31 लिंग : महिला	फोटो उपलब्ध	521	RJ/21/166/456714	निर्वाचक का नाम : रोमाराम पिता का नाम: जगाराम गृह संख्या : 948 उम्र : 72 लिंग : पुरुष	फोटो उपलब्ध	522	HDK1584507	निर्वाचक का नाम : कालाराम पिता का नाम: रोमाराम गृह संख्या : 948 उम्र : 45 लिंग : पुरुष	फोटो उपलब्ध
523	RJ/21/166/000609	निर्वाचक का नाम : कालीदेवी पति का नाम: कालाराम गृह संख्या : 948 उम्र : 39 लिंग : महिला	फोटो उपलब्ध	524	RJ/21/166/456093	निर्वाचक का नाम : भूरुकीदेवी पति का नाम: दलाराम गृह संख्या : 949 उम्र : 69 लिंग : महिला	फोटो उपलब्ध	525	RLQ0213918	निर्वाचक का नाम : नींबाराम पिता का नाम: दलाराम गृह संख्या : 949 उम्र : 46 लिंग : पुरुष	फोटो उपलब्ध
526	HDK1622935	निर्वाचक का नाम : वरजु देवी पति का नाम: नींबाराम गृह संख्या : 949 उम्र : 44 लिंग : महिला	फोटो उपलब्ध	527	RLQ0438184	निर्वाचक का नाम : लसकी देवी पिता का नाम: हीराराम गृह संख्या : 949 उम्र : 42 लिंग : महिला	फोटो उपलब्ध	528	RLQ0213900	निर्वाचक का नाम : शान्ती देवी पति का नाम: बाबूराम गृह संख्या : 949 उम्र : 36 लिंग : महिला	फोटो उपलब्ध
529	RJ/21/166/456097	निर्वाचक का नाम : मनुरीदेवी पति का नाम: नेनाराम गृह संख्या : 950 उम्र : 68 लिंग : महिला	फोटो उपलब्ध	530	RLQ1189422	निर्वाचक का नाम : धरमा राम पिता का नाम: नेनाराम गृह संख्या : 950 उम्र : 35 लिंग : पुरुष	फोटो उपलब्ध	531	RLQ1189430	निर्वाचक का नाम : अंशी बाई पति का नाम: धरमाराम गृह संख्या : 950 उम्र : 33 लिंग : महिला	फोटो उपलब्ध
532	RLQ1733435	निर्वाचक का नाम : लीला देवी पति का नाम: थावरा राम गृह संख्या : 950 उम्र : 30 लिंग : महिला	फोटो उपलब्ध	533	RLQ1731215	निर्वाचक का नाम : थावरा राम पिता का नाम: नीना राम गृह संख्या : 950 उम्र : 28 लिंग : पुरुष	फोटो उपलब्ध	534	RLQ1730217	निर्वाचक का नाम : सोमीरा राम पिता का नाम: नेना राम गृह संख्या : 950 उम्र : 25 लिंग : पुरुष	फोटो उपलब्ध
535	RLQ2262905	निर्वाचक का नाम : मालाराम पिता का नाम: रतनाराम गृह संख्या : 951 उम्र : 63 लिंग : पुरुष	फोटो उपलब्ध	536	RJ/21/166/457056	निर्वाचक का नाम : मोवनीदेवी पति का नाम: मालाराम गृह संख्या : 951 उम्र : 56 लिंग : महिला	फोटो उपलब्ध	537	RLQ1881986	निर्वाचक का नाम : पोनरी पति का नाम: खीमाराम गृह संख्या : 951 उम्र : 32 लिंग : महिला	फोटो उपलब्ध
538	RLQ1790617	निर्वाचक का नाम : बदा राम पिता का नाम: माला राम गृह संख्या : 951 उम्र : 25 लिंग : पुरुष	फोटो उपलब्ध	539	RJ/21/166/456661	निर्वाचक का नाम : जटाराम पिता का नाम: मेगाराम गृह संख्या : 952 उम्र : 72 लिंग : पुरुष	फोटो उपलब्ध	540	RJ/21/166/456104	निर्वाचक का नाम : थावरीदेवी पति का नाम: जटाराम गृह संख्या : 952 उम्र : 70 लिंग : महिला	फोटो उपलब्ध

541	HDK1456730	निर्वाचक का नाम : कानाराम पिता का नाम: जटाराम गृह संख्या : 952 उम्र : 48 लिंग : पुरुष	542	HDK1456748	निर्वाचक का नाम : मंजु देवी पति का नाम: कानाराम गृह संख्या : 952 उम्र : 46 लिंग : महिला	543	HDK2220440	निर्वाचक का नाम : मानाराम पिता का नाम: जटाराम गृह संख्या : 952 उम्र : 43 लिंग : पुरुष
544	HDK2220457	निर्वाचक का नाम : लीला बाई पति का नाम: मानाराम गृह संख्या : 952 उम्र : 40 लिंग : महिला	545	RLQ0157446	निर्वाचक का नाम : सोमाराम पिता का नाम: जटाराम गृह संख्या : 952 उम्र : 39 लिंग : पुरुष	546	HDK2221232	निर्वाचक का नाम : इन्दिरा देवी पति का नाम: सोमाराम गृह संख्या : 952 उम्र : 38 लिंग : महिला
547	RLQ1731660	निर्वाचक का नाम : कमली देवी पति का नाम: भूता राम गृह संख्या : 952 उम्र : 36 लिंग : महिला	548	RLQ0618595	निर्वाचक का नाम : धनाराम पिता का नाम: जटाराम गृह संख्या : 952 उम्र : 34 लिंग : पुरुष	549	RLQ0728832	निर्वाचक का नाम : विरमा राम पिता का नाम: जटाराम गृह संख्या : 952 उम्र : 32 लिंग : पुरुष
550	RLQ1296862	निर्वाचक का नाम : होलकी देवी पति का नाम: धनाराम गृह संख्या : 952 उम्र : 31 लिंग : महिला	551	HDK1623008	निर्वाचक का नाम : पुना राम पिता का नाम: भुदा राम गृह संख्या : 953 उम्र : 60 लिंग : पुरुष	552	HDK2221315	निर्वाचक का नाम : हंजा देवी पति का नाम: पुना राम गृह संख्या : 953 उम्र : 58 लिंग : महिला
553	RJ/21/166/456341	निर्वाचक का नाम : जोगाराम पिता का नाम: मेगाराम गृह संख्या : 954 उम्र : 68 लिंग : पुरुष	554	RJ/21/166/456662	निर्वाचक का नाम : चम्पादेवी पति का नाम: जोगाराम गृह संख्या : 954 उम्र : 66 लिंग : महिला	555	RLQ0454041	निर्वाचक का नाम : समा राम पिता का नाम: चेला राम गृह संख्या : 954 उम्र : 56 लिंग : पुरुष
556	RLQ0158907	निर्वाचक का नाम : शंकर लाल पिता का नाम: जोगाराम गृह संख्या : 954 उम्र : 44 लिंग : पुरुष	557	RLQ0773416	निर्वाचक का नाम : पुनी बाई पति का नाम: शंकर लाल गृह संख्या : 954 उम्र : 43 लिंग : महिला	558	RLQ0454058	निर्वाचक का नाम : कुशबा देवी पिता का नाम: समाराम गृह संख्या : 954 उम्र : 42 लिंग : महिला
559	RLQ1730399	निर्वाचक का नाम : बाबू लाल पिता का नाम: जोगा राम गृह संख्या : 954 उम्र : 36 लिंग : पुरुष	560	RLQ1731447	निर्वाचक का नाम : जनु बाई पति का नाम: बाबू लाल गृह संख्या : 954 उम्र : 31 लिंग : महिला	561	RJ/21/166/456384	निर्वाचक का नाम : सांकलाराम पिता का नाम: समाराम गृह संख्या : 955 उम्र : 76 लिंग : पुरुष
562	RJ/21/166/456385	निर्वाचक का नाम : सोनकीदेवी पति का नाम: सांकलाराम गृह संख्या : 955 उम्र : 74 लिंग : महिला	563	RLQ0010876	निर्वाचक का नाम : दीताराम पिता का नाम: सांकलाराम गृह संख्या : 955 उम्र : 56 लिंग : पुरुष	564	RLQ2320778	निर्वाचक का नाम : लालाराम पिता का नाम: दिताराम गृह संख्या : 955 उम्र : 20 लिंग : पुरुष
565	RJ/21/166/456322	निर्वाचक का नाम : नाथाराम पिता का नाम: समाराम गृह संख्या : 956 उम्र : 72 लिंग : पुरुष	566	HDK1341536	निर्वाचक का नाम : प्रभुराम पिता का नाम: नाथाराम गृह संख्या : 956 उम्र : 51 लिंग : पुरुष	567	HDK1341544	निर्वाचक का नाम : तीजो देवी पति का नाम: प्रभुराम गृह संख्या : 956 उम्र : 49 लिंग : महिला
568	HDK1584994	निर्वाचक का नाम : सोमाराम पिता का नाम: नाथाराम गृह संख्या : 956 उम्र : 48 लिंग : पुरुष	569	HDK1584515	निर्वाचक का नाम : भेराराम पिता का नाम: नाथाराम गृह संख्या : 956 उम्र : 47 लिंग : पुरुष	570	HDK1585009	निर्वाचक का नाम : लश्की देवी पति का नाम: सोमाराम गृह संख्या : 956 उम्र : 44 लिंग : महिला

571 निर्वाचक का नाम : भूरकी देवी पति का नाम: भेराराम गृह संख्या : 956 उम्र : 44 लिंग : महिला	HDK1584523 फोटो उपलब्ध	572 निर्वाचक का नाम : उदाराम पिता का नाम: थावराराम गृह संख्या : 957 उम्र : 69 लिंग : पुरुष	RLQ0618694 फोटो उपलब्ध	573 निर्वाचक का नाम : भमराराम पिता का नाम: थावराराम गृह संख्या : 957 उम्र : 67 लिंग : पुरुष	HDK1584564 फोटो उपलब्ध
574 निर्वाचक का नाम : छोमी देवी पति का नाम: उदाराम गृह संख्या : 957 उम्र : 65 लिंग : महिला	HDK1584556 फोटो उपलब्ध	575 निर्वाचक का नाम : तलसी देवी पति का नाम: भमराराम गृह संख्या : 957 उम्र : 64 लिंग : महिला	HDK1584572 फोटो उपलब्ध	576 निर्वाचक का नाम : केसराराम पिता का नाम: वेनाराम गृह संख्या : 957 उम्र : 62 लिंग : पुरुष	RJ/21/166/457023 फोटो उपलब्ध
577 निर्वाचक का नाम : भूराराम पिता का नाम: वेनाराम गृह संख्या : 957 उम्र : 60 लिंग : पुरुष	RJ/21/166/456071 फोटो उपलब्ध	578 निर्वाचक का नाम : लसमाराम पिता का नाम: वेनाराम गृह संख्या : 957 उम्र : 56 लिंग : पुरुष	HDK1584531 फोटो उपलब्ध	579 निर्वाचक का नाम : लालाराम पिता का नाम: भेराराम गृह संख्या : 957 उम्र : 52 लिंग : पुरुष	HDK1341395 फोटो उपलब्ध
580 निर्वाचक का नाम : कानकी देवी पति का नाम: भूराराम गृह संख्या : 957 उम्र : 44 लिंग : महिला	RLQ0618512 फोटो उपलब्ध	581 निर्वाचक का नाम : बदराम पिता का नाम: अमराराम गृह संख्या : 957 उम्र : 36 लिंग : पुरुष	RLQ1296870 फोटो उपलब्ध	582 निर्वाचक का नाम : मेगाराम पिता का नाम: उदाराम गृह संख्या : 957 उम्र : 32 लिंग : पुरुष	RLQ0618603 फोटो उपलब्ध
583 निर्वाचक का नाम : केसराराम पिता का नाम: भवरा राम गृह संख्या : 957,रामपुरा उम्र : 25 लिंग : पुरुष	RLQ2247302 फोटो उपलब्ध	584 निर्वाचक का नाम : नाजुरीदेवी पति का नाम: कानाराम गृह संख्या : 958 उम्र : 81 लिंग : महिला	RJ/21/166/456267 फोटो उपलब्ध	585 निर्वाचक का नाम : रामलीदेवी पति का नाम: धनाराम गृह संख्या : 958 उम्र : 76 लिंग : महिला	RJ/21/166/456103 फोटो उपलब्ध
586 निर्वाचक का नाम : वनाराम पिता का नाम: कानाराम गृह संख्या : 958 उम्र : 52 लिंग : पुरुष	RJ/21/166/457039 फोटो उपलब्ध	587 निर्वाचक का नाम : रावाराम पिता का नाम: धनाराम गृह संख्या : 958 उम्र : 50 लिंग : पुरुष	HDK1584598 फोटो उपलब्ध	588 निर्वाचक का नाम : झनुदेवी पति का नाम: रावाराम गृह संख्या : 958 उम्र : 48 लिंग : महिला	HDK1584606 फोटो उपलब्ध
589 निर्वाचक का नाम : जोमली देवी पति का नाम: वनाराम गृह संख्या : 958 उम्र : 47 लिंग : महिला	HDK1584580 फोटो उपलब्ध	590 निर्वाचक का नाम : पका पिता का नाम: वना राम गृह संख्या : 958 उम्र : 26 लिंग : पुरुष	RLQ2254597 फोटो उपलब्ध	591 निर्वाचक का नाम : बाबूलाल पिता का नाम: वनाराम गृह संख्या : 958 उम्र : 23 लिंग : पुरुष	RLQ2254761 फोटो उपलब्ध
592 निर्वाचक का नाम : बाबराराम पिता का नाम: अनाराम गृह संख्या : 959 उम्र : 70 लिंग : पुरुष	RLQ0008953 फोटो उपलब्ध	593 निर्वाचक का नाम : सुमलीदेवी पति का नाम: बाबराराम गृह संख्या : 959 उम्र : 68 लिंग : महिला	HDK1584614 फोटो उपलब्ध	594 निर्वाचक का नाम : सुरमाराम पिता का नाम: अनाराम गृह संख्या : 959 उम्र : 66 लिंग : पुरुष	HDK1584622 फोटो उपलब्ध
595 निर्वाचक का नाम : केकलीदेवी पति का नाम: सुरमाराम गृह संख्या : 959 उम्र : 62 लिंग : महिला	RJ/21/166/456112 फोटो उपलब्ध	596 निर्वाचक का नाम : मोंगाराम पिता का नाम: अनाराम गृह संख्या : 959 उम्र : 60 लिंग : पुरुष	RJ/21/166/456668 फोटो उपलब्ध	597 निर्वाचक का नाम : नवलीदेवी पति का नाम: मोंगाराम गृह संख्या : 959 उम्र : 59 लिंग : महिला	RJ/21/166/456669 फोटो उपलब्ध
598 निर्वाचक का नाम : मगाराम पिता का नाम: अनाराम गृह संख्या : 959 उम्र : 54 लिंग : पुरुष	RJ/21/166/456076 फोटो उपलब्ध	599 निर्वाचक का नाम : तलसीदेवी पति का नाम: मगाराम गृह संख्या : 959 उम्र : 52 लिंग : महिला	RJ/21/166/456077 फोटो उपलब्ध	600 निर्वाचक का नाम : रमेश कुमार पिता का नाम: सुरमा राम गृह संख्या : 959 उम्र : 42 लिंग : पुरुष	RLQ0337329 फोटो उपलब्ध

601	HDK2221455	निर्वाचक का नाम : सोमली देवी पति का नाम: रमेश कुमार गृह संख्या : 959 उम्र : 39 लिंग : महिला	फोटो उपलब्ध	602	RLQ0618660	निर्वाचक का नाम : धुलाराम पिता का नाम: बाबरा राम गृह संख्या : 959 उम्र : 34 लिंग : पुरुष	फोटो उपलब्ध	603	RLQ1592013	निर्वाचक का नाम : काली पिता का नाम: सुरमा राम गृह संख्या : 959 उम्र : 31 लिंग : महिला	फोटो उपलब्ध
604	RLQ1592377	निर्वाचक का नाम : राधा बाई पति का नाम: वीरमा राम गृह संख्या : 959 उम्र : 31 लिंग : महिला	फोटो उपलब्ध	605	RLQ1592484	निर्वाचक का नाम : वीरमा राम पिता का नाम: मंगा राम गृह संख्या : 959 उम्र : 28 लिंग : पुरुष	फोटो उपलब्ध	606	RLQ1932441	निर्वाचक का नाम : कानू राम पिता का नाम: मंगा राम गृह संख्या : 959 उम्र : 24 लिंग : पुरुष	फोटो उपलब्ध
607	RLQ0901207	निर्वाचक का नाम : वीरकाराम पिता का नाम: अनाराम गृह संख्या : 960 उम्र : 58 लिंग : पुरुष	फोटो उपलब्ध	608	RLQ0618652	निर्वाचक का नाम : सखाराम पिता का नाम: विरकाराम गृह संख्या : 960 उम्र : 36 लिंग : पुरुष	फोटो उपलब्ध	609	RLQ0833566	निर्वाचक का नाम : भारताराम पिता का नाम: विराराम गृह संख्या : 960 उम्र : 36 लिंग : महिला	फोटो उपलब्ध
610	RLQ0833574	निर्वाचक का नाम : जोमी बाई पति का नाम: भारताराम गृह संख्या : 960 उम्र : 34 लिंग : महिला	फोटो उपलब्ध	611	RLQ0833582	निर्वाचक का नाम : भुरी देवी पति का नाम: सखाराम गृह संख्या : 960 उम्र : 32 लिंग : महिला	फोटो उपलब्ध	612	RLQ1730878	निर्वाचक का नाम : रेशमा राम पिता का नाम: वीरका राम गृह संख्या : 960 उम्र : 29 लिंग : पुरुष	फोटो उपलब्ध
613	RLQ2092278	निर्वाचक का नाम : मंगली पति का नाम: रेशमा राम गृह संख्या : 960, रामपुरा उम्र : 29 लिंग : महिला	फोटो उपलब्ध	614	RJ/21/166/456670	निर्वाचक का नाम : धीराराम पिता का नाम: ओटाराम गृह संख्या : 961 उम्र : 89 लिंग : पुरुष	फोटो उपलब्ध	615	RJ/21/166/456672	निर्वाचक का नाम : देवाराम पिता का नाम: धीराराम गृह संख्या : 961 उम्र : 64 लिंग : पुरुष	फोटो उपलब्ध
616	RJ/21/166/456673	निर्वाचक का नाम : उदीदेवी पति का नाम: देवाराम गृह संख्या : 961 उम्र : 62 लिंग : महिला	फोटो उपलब्ध	617	HDK1584630	निर्वाचक का नाम : नाजूरीदेवी पति का नाम: वीरकाराम गृह संख्या : 961 उम्र : 57 लिंग : महिला	फोटो उपलब्ध	618	RJ/21/166/456129	निर्वाचक का नाम : नाथाराम पिता का नाम: धीराराम गृह संख्या : 961 उम्र : 52 लिंग : पुरुष	फोटो उपलब्ध
619	RJ/21/166/456130	निर्वाचक का नाम : चम्पादेवी पति का नाम: नाथाराम गृह संख्या : 961 उम्र : 52 लिंग : महिला	फोटो उपलब्ध	620	RJ/21/166/457005	निर्वाचक का नाम : रामाराम पिता का नाम: धीराराम गृह संख्या : 961 उम्र : 50 लिंग : पुरुष	फोटो उपलब्ध	621	RJ/21/166/456671	निर्वाचक का नाम : पवनीदेवी पति का नाम: रामाराम गृह संख्या : 961 उम्र : 45 लिंग : महिला	फोटो उपलब्ध
622	RLQ1118165	निर्वाचक का नाम : सोमाराम पिता का नाम: रामाराम गृह संख्या : 961 उम्र : 30 लिंग : पुरुष	फोटो उपलब्ध	623	RLQ1727510	निर्वाचक का नाम : सवाराम पिता का नाम: नाथाराम गृह संख्या : 961 उम्र : 29 लिंग : पुरुष	फोटो उपलब्ध	624	RLQ1727734	निर्वाचक का नाम : पिटू देवी पति का नाम: सवाराम गृह संख्या : 961 उम्र : 27 लिंग : महिला	फोटो उपलब्ध
625	RLQ2337574	निर्वाचक का नाम : अन्कुला पति का नाम: सोमाराम गृह संख्या : 961, रामपुरा उम्र : 28 लिंग : महिला	फोटो उपलब्ध	626	RLQ2074722	निर्वाचक का नाम : प्रकाश कुमार पिता का नाम: नाथाराम गृह संख्या : 961, रामपुरा उम्र : 21 लिंग : पुरुष	फोटो उपलब्ध	627	RLQ0580563	निर्वाचक का नाम : भूताराम पिता का नाम: टीलाराम गृह संख्या : 962 उम्र : 74 लिंग : पुरुष	फोटो उपलब्ध
628	RJ/21/166/456008	निर्वाचक का नाम : भूराराम पिता का नाम: टीलाराम गृह संख्या : 962 उम्र : 64 लिंग : पुरुष	फोटो उपलब्ध	629	RJ/21/166/456009	निर्वाचक का नाम : मोवनीदेवी पति का नाम: भूराराम गृह संख्या : 962 उम्र : 62 लिंग : महिला	फोटो उपलब्ध	630	RJ/21/166/456100	निर्वाचक का नाम : हुसाराम पिता का नाम: टीलाराम गृह संख्या : 962 उम्र : 62 लिंग : पुरुष	फोटो उपलब्ध

631	RJ/21/166/456101	निर्वाचक का नाम : फगनुदेवी पति का नाम: हुसारा गृह संख्या : 962 उम्र : 60 लिंग : महिला	फोटो उपलब्ध	632	RLQ0438192	निर्वाचक का नाम : अजबारा पिता का नाम: भूरा गृह संख्या : 962 उम्र : 52 लिंग : पुरुष	फोटो उपलब्ध	633	HDK2221497	निर्वाचक का नाम : कमली देवी पति का नाम: अजबारा गृह संख्या : 962 उम्र : 50 लिंग : महिला	फोटो उपलब्ध
634	RJ/21/166/000693	निर्वाचक का नाम : पाताराम पिता का नाम: हुसारा गृह संख्या : 962 उम्र : 40 लिंग : पुरुष	फोटो उपलब्ध	635	RLQ0388181	निर्वाचक का नाम : चुनी देवी पति का नाम: पाता राम गृह संख्या : 962 उम्र : 36 लिंग : महिला	फोटो उपलब्ध	636	RLQ0252619	निर्वाचक का नाम : खेताराम पिता का नाम: हुसारा गृह संख्या : 962 क उम्र : 45 लिंग : पुरुष	फोटो उपलब्ध
637	RLQ0252700	निर्वाचक का नाम : मुगली देवी पति का नाम: खेताराम गृह संख्या : 962 क उम्र : 43 लिंग : महिला	फोटो उपलब्ध	638	RLQ2251916	निर्वाचक का नाम : सोहनलाल पिता का नाम: खेताराम गृह संख्या : 962क उम्र : 20 लिंग : पुरुष	फोटो उपलब्ध	639	RLQ1727122	निर्वाचक का नाम : राजाराम पिता का नाम: हुसारा गृह संख्या : 962 ख उम्र : 29 लिंग : पुरुष	फोटो उपलब्ध
640	RLQ1727338	निर्वाचक का नाम : संतोष पति का नाम: राजाराम गृह संख्या : 962 ख उम्र : 28 लिंग : महिला	फोटो उपलब्ध	641	RJ/21/166/457040	निर्वाचक का नाम : चतराम पिता का नाम: ओटाराम गृह संख्या : 963 उम्र : 82 लिंग : पुरुष	फोटो उपलब्ध	642	RJ/21/166/456317	निर्वाचक का नाम : भीखाराम पिता का नाम: भूताराम गृह संख्या : 963 उम्र : 54 लिंग : पुरुष	फोटो उपलब्ध
643	HDK2221075	निर्वाचक का नाम : मादाराम पिता का नाम: भूताराम गृह संख्या : 963 उम्र : 53 लिंग : पुरुष	फोटो उपलब्ध	644	RJ/21/166/456311	निर्वाचक का नाम : शान्तीदेवी पिता का नाम: भीताराम गृह संख्या : 963 उम्र : 52 लिंग : महिला	फोटो उपलब्ध	645	HDK1584648	निर्वाचक का नाम : केली देवी पति का नाम: भीकाराम गृह संख्या : 963 उम्र : 51 लिंग : महिला	फोटो उपलब्ध
646	HDK2221331	निर्वाचक का नाम : सुरजी देवी पति का नाम: मादाराम गृह संख्या : 963 उम्र : 51 लिंग : महिला	फोटो उपलब्ध	647	HDK1584655	निर्वाचक का नाम : माणकाराम पिता का नाम: भूताराम गृह संख्या : 963 उम्र : 49 लिंग : पुरुष	फोटो उपलब्ध	648	RLQ0010538	निर्वाचक का नाम : केगाराम पिता का नाम: भूताराम गृह संख्या : 963 उम्र : 41 लिंग : पुरुष	फोटो उपलब्ध
649	RLQ0388231	निर्वाचक का नाम : लसी देवी पति का नाम: माणका राम गृह संख्या : 963 उम्र : 40 लिंग : महिला	फोटो उपलब्ध	650	RLQ0387985	निर्वाचक का नाम : केकु देवी पति का नाम: केगा राम गृह संख्या : 963 उम्र : 38 लिंग : महिला	फोटो उपलब्ध	651	RLQ0728881	निर्वाचक का नाम : मंगलाराम पिता का नाम: निम्बाराम गृह संख्या : 963 उम्र : 34 लिंग : पुरुष	फोटो उपलब्ध
652	RLQ0728899	निर्वाचक का नाम : दुर्गा देवी पति का नाम: मंगलाराम गृह संख्या : 963 उम्र : 32 लिंग : महिला	फोटो उपलब्ध	653	RLQ1118207	निर्वाचक का नाम : भंवर लाल पिता का नाम: मोतीराम गृह संख्या : 963 उम्र : 31 लिंग : पुरुष	फोटो उपलब्ध	654	RLQ1118215	निर्वाचक का नाम : चम्पा देवी पति का नाम: भंवर लाल गृह संख्या : 963 उम्र : 30 लिंग : महिला	फोटो उपलब्ध
655	RLQ2321511	निर्वाचक का नाम : पाबु कुमारी पति का नाम: पपुराम गृह संख्या : 963 उम्र : 27 लिंग : महिला	फोटो उपलब्ध	656	RLQ2254506	निर्वाचक का नाम : पपुराम पिता का नाम: मादाराम गृह संख्या : 963 उम्र : 25 लिंग : पुरुष	फोटो उपलब्ध	# 657	RLQ1978485	निर्वाचक का नाम : कालुराम पिता का नाम: भीखा राम गृह संख्या : 963 उम्र : 22 लिंग : पुरुष	फोटो उपलब्ध
658	RLQ2254142	निर्वाचक का नाम : विनोद कुमार पिता का नाम: मादाराम गृह संख्या : 963 उम्र : 22 लिंग : पुरुष	फोटो उपलब्ध	659	RJ/21/166/456180	निर्वाचक का नाम : रताराम पिता का नाम: पूनाराम गृह संख्या : 965 उम्र : 64 लिंग : पुरुष	फोटो उपलब्ध	660	RLQ0773424	निर्वाचक का नाम : बदकीदेवी पति का नाम: रतनाराम गृह संख्या : 965 उम्र : 62 लिंग : महिला	फोटो उपलब्ध

661	HDK1341551	निर्वाचक का नाम : वीसारा पिता का नाम: रतनाराम गृह संख्या : 965 उम्र : 51 लिंग : पुरुष	662	RLQ0336941	निर्वाचक का नाम : केमली देवी पति का नाम: वीसारा गृह संख्या : 965 उम्र : 47 लिंग : महिला	663	HDK1341577	निर्वाचक का नाम : अनकी बाई पिता का नाम: दानाराम गृह संख्या : 965 उम्र : 44 लिंग : महिला
664	RJ/21/166/456233	निर्वाचक का नाम : मीरकीदेवी पति का नाम: बाबलाराम गृह संख्या : 966 उम्र : 64 लिंग : महिला	665	RJ/21/166/456344	निर्वाचक का नाम : धरमाराम पिता का नाम: भेराराम गृह संख्या : 966 उम्र : 62 लिंग : पुरुष	666	RJ/21/166/456343	निर्वाचक का नाम : कालकीदेवी पति का नाम: धरमाराम गृह संख्या : 966 उम्र : 60 लिंग : महिला
667	HDK1417732	निर्वाचक का नाम : हरजीराम पिता का नाम: धरमाराम गृह संख्या : 966 उम्र : 48 लिंग : पुरुष	668	HDK1456755	निर्वाचक का नाम : भूरकी देवी पति का नाम: हरजीराम गृह संख्या : 966 उम्र : 47 लिंग : महिला	669	RLQ1729516	निर्वाचक का नाम : जमु बाई पति का नाम: शमा राम गृह संख्या : 966 उम्र : 33 लिंग : महिला
670	RLQ1045103	निर्वाचक का नाम : समाराम पिता का नाम: धरमाराम गृह संख्या : 966 उम्र : 31 लिंग : पुरुष	671	RJ/21/166/456064	निर्वाचक का नाम : जमुदेवी पति का नाम: वागाराम गृह संख्या : 967 उम्र : 70 लिंग : महिला	672	RLQ0669309	निर्वाचक का नाम : सन्तोषी देवी पति का नाम: दूदाराम गृह संख्या : 968 उम्र : 69 लिंग : महिला
673	RLQ0618686	निर्वाचक का नाम : दूदाराम पिता का नाम: धूलाराम गृह संख्या : 968 उम्र : 66 लिंग : पुरुष	674	RLQ2167682	निर्वाचक का नाम : अमिया राम पिता का नाम: धूलाराम गृह संख्या : 968 उम्र : 63 लिंग : पुरुष	675	RLQ0438200	निर्वाचक का नाम : भूरीदेवी पति का नाम: अमीयाराम गृह संख्या : 968 उम्र : 58 लिंग : महिला
676	RLQ2009314	निर्वाचक का नाम : मंगलाराम पिता का नाम: अमियाराम गृह संख्या : 968 उम्र : 30 लिंग : पुरुष	677	RLQ2008902	निर्वाचक का नाम : शुगी देवी पति का नाम: मंगलाराम गृह संख्या : 968 उम्र : 27 लिंग : महिला	678	RJ/21/166/456336	निर्वाचक का नाम : नेनाराम पिता का नाम: दीताराम गृह संख्या : 969 उम्र : 74 लिंग : पुरुष
679	RJ/21/166/456337	निर्वाचक का नाम : गजरीदेवी पति का नाम: नेनाराम गृह संख्या : 969 उम्र : 72 लिंग : महिला	680	RLQ0009555	निर्वाचक का नाम : देवाराम पिता का नाम: सवाराम गृह संख्या : 969 उम्र : 59 लिंग : पुरुष	681	RLQ0009571	निर्वाचक का नाम : लाडू बाई पति का नाम: देवाराम गृह संख्या : 969 उम्र : 54 लिंग : महिला
682	HDK1341585	निर्वाचक का नाम : सांकलाराम पिता का नाम: नेनाराम गृह संख्या : 969 उम्र : 54 लिंग : पुरुष	683	RLQ0009704	निर्वाचक का नाम : शंकर राम पिता का नाम: सवाराम गृह संख्या : 969 उम्र : 41 लिंग : पुरुष	684	RLQ0010173	निर्वाचक का नाम : अंजु देवी पति का नाम: सांकलाराम गृह संख्या : 969 उम्र : 41 लिंग : महिला
685	RLQ0618645	निर्वाचक का नाम : भेराराम पिता का नाम: सवाराम गृह संख्या : 969 उम्र : 32 लिंग : पुरुष	686	RLQ0970376	निर्वाचक का नाम : पैमाराम पिता का नाम: नेना राम गृह संख्या : 969 उम्र : 32 लिंग : पुरुष	687	RLQ1815273	निर्वाचक का नाम : सीता कुमारी पति का नाम: भेरा राम गृह संख्या : 969 उम्र : 31 लिंग : महिला
688	RLQ1732577	निर्वाचक का नाम : सरमा राम पिता का नाम: सवा राम गृह संख्या : 969 क उम्र : 28 लिंग : पुरुष	689	RJ/21/166/456678	निर्वाचक का नाम : सांकलाराम पिता का नाम: वागाराम गृह संख्या : 970 उम्र : 66 लिंग : पुरुष	690	RJ/21/166/456679	निर्वाचक का नाम : सोमलीदेवी पति का नाम: सांकलाराम गृह संख्या : 970 उम्र : 62 लिंग : महिला

691 निर्वाचक का नाम : लाडूराम पिता का नाम: सांकलाराम गृह संख्या : 970 उम्र : 43 लिंग : पुरुष	HDK2221562 फोटो उपलब्ध	692 निर्वाचक का नाम : सोनकी पति का नाम: लाडूराम गृह संख्या : 970 उम्र : 40 लिंग : महिला	RLQ0010579 फोटो उपलब्ध	693 निर्वाचक का नाम : रमेश कुमार पिता का नाम: पाता राम गृह संख्या : 970 उम्र : 34 लिंग : पुरुष	RLQ0544122 फोटो उपलब्ध
694 निर्वाचक का नाम : भोजाराम पिता का नाम: धूलाराम गृह संख्या : 971 उम्र : 49 लिंग : पुरुष	HDK1417740 फोटो उपलब्ध	695 निर्वाचक का नाम : मोवनी बाई पति का नाम: भोजाराम गृह संख्या : 971 उम्र : 47 लिंग : महिला	HDK1621705 फोटो उपलब्ध	696 निर्वाचक का नाम : पीथाराम पिता का नाम: धूलाराम गृह संख्या : 971 उम्र : 44 लिंग : पुरुष	HDK2220861 फोटो उपलब्ध
697 निर्वाचक का नाम : केसाराम पिता का नाम: छोगाराम गृह संख्या : 972 उम्र : 42 लिंग : पुरुष	RLQ0010256 फोटो उपलब्ध	698 निर्वाचक का नाम : रेमली बाई पति का नाम: केसाराम गृह संख्या : 972 उम्र : 35 लिंग : महिला	RLQ1774728 फोटो उपलब्ध	699 निर्वाचक का नाम : वनाराम पिता का नाम: धूलाराम गृह संख्या : 973 उम्र : 52 लिंग : पुरुष	RJ/21/166/456450 फोटो उपलब्ध
700 निर्वाचक का नाम : लाडूरी देवी पति का नाम: वनाराम गृह संख्या : 973 उम्र : 50 लिंग : महिला	HDK1341593 फोटो उपलब्ध	701 निर्वाचक का नाम : रेशमाराम पिता का नाम: वना राम गृह संख्या : 973,रामपूरा उम्र : 25 लिंग : पुरुष	RLQ2110336 फोटो उपलब्ध	702 निर्वाचक का नाम : अणदुदेवी पति का नाम: रागाराम गृह संख्या : 974 उम्र : 84 लिंग : महिला	RJ/21/166/456306 फोटो उपलब्ध
703 निर्वाचक का नाम : कानाराम पिता का नाम: रागाराम गृह संख्या : 974 उम्र : 42 लिंग : पुरुष	HDK1417757 फोटो उपलब्ध	704 निर्वाचक का नाम : गुजरी देवी पति का नाम: कानाराम गृह संख्या : 974 उम्र : 39 लिंग : महिला	RLQ0285544 फोटो उपलब्ध	705 निर्वाचक का नाम : सांकलाराम पिता का नाम: धरमाराम गृह संख्या : 975 उम्र : 49 लिंग : पुरुष	HDK1584689 फोटो उपलब्ध
706 निर्वाचक का नाम : मोवनी देवी पति का नाम: सांकलाराम गृह संख्या : 975 उम्र : 48 लिंग : महिला	HDK1584697 फोटो उपलब्ध	707 निर्वाचक का नाम : सोमी देवी पति का नाम: लाडू राम गृह संख्या : 975 उम्र : 43 लिंग : महिला	RLQ1791599 फोटो उपलब्ध	708 निर्वाचक का नाम : सिंगा राम पिता का नाम: धरमा राम गृह संख्या : 975 उम्र : 42 लिंग : पुरुष	RLQ0388082 फोटो उपलब्ध
709 निर्वाचक का नाम : कन्या देवी पति का नाम: सिंगाराम गृह संख्या : 975 उम्र : 38 लिंग : महिला	RLQ0618587 फोटो उपलब्ध	710 निर्वाचक का नाम : लाडूराम पिता का नाम: धरमाराम गृह संख्या : 975 उम्र : 38 लिंग : पुरुष	RLQ0213389 फोटो उपलब्ध	711 निर्वाचक का नाम : सुगना देवी पति का नाम: अमृत लाल गृह संख्या : 975 उम्र : 36 लिंग : महिला	RLQ1022730 फोटो उपलब्ध
712 निर्वाचक का नाम : दाना राम पिता का नाम: धर्मा राम गृह संख्या : 975 उम्र : 27 लिंग : पुरुष	RLQ1613132 फोटो उपलब्ध	713 निर्वाचक का नाम : नींबा राम पिता का नाम: धर्मा राम गृह संख्या : 975 क उम्र : 32 लिंग : पुरुष	RLQ1881978 फोटो उपलब्ध	714 निर्वाचक का नाम : जमना पति का नाम: नींबा राम गृह संख्या : 975 क उम्र : 31 लिंग : महिला	RLQ1881952 फोटो उपलब्ध
715 निर्वाचक का नाम : कालाराम पिता का नाम: हीराराम गृह संख्या : 976 उम्र : 39 लिंग : पुरुष	RLQ0158303 फोटो उपलब्ध	716 निर्वाचक का नाम : भीखाराम पिता का नाम: रागाराम गृह संख्या : 977 उम्र : 52 लिंग : पुरुष	RJ/21/166/456682 फोटो उपलब्ध	717 निर्वाचक का नाम : दीपु देवी पति का नाम: भीखाराम गृह संख्या : 977 उम्र : 52 लिंग : महिला	HDK1341601 फोटो उपलब्ध
718 निर्वाचक का नाम : खेताराम पिता का नाम: रागाराम गृह संख्या : 978 उम्र : 58 लिंग : पुरुष	RJ/21/166/456683 फोटो उपलब्ध	719 निर्वाचक का नाम : गवरीदेवी पति का नाम: खेताराम गृह संख्या : 978 उम्र : 57 लिंग : महिला	RJ/21/166/456186 फोटो उपलब्ध	720 निर्वाचक का नाम : सकु राम पिता का नाम: खेता राम गृह संख्या : 978 उम्र : 31 लिंग : पुरुष	RLQ1731371 फोटो उपलब्ध

721	RLQ2422715	निर्वाचक का नाम : सुगना पति का नाम: अपाराम गृह संख्या : 978 उम्र : 30 लिंग : महिला	722	RJ/21/166/456332	निर्वाचक का नाम : देवाराम पिता का नाम: धरमाराम गृह संख्या : 979 उम्र : 62 लिंग : पुरुष	723	RLQ0158386	निर्वाचक का नाम : सोमी बाई पति का नाम: देवाराम गृह संख्या : 979 उम्र : 58 लिंग : महिला
724	RLQ1737238	निर्वाचक का नाम : बदकी बाई पति का नाम: मांगी लाल गृह संख्या : 979 क उम्र : 29 लिंग : महिला	725	RLQ1734383	निर्वाचक का नाम : मांगी लाल पिता का नाम: देवा राम गृह संख्या : 979 क उम्र : 28 लिंग : पुरुष	726	RJ/21/166/456222	निर्वाचक का नाम : बाबराराम पिता का नाम: छोगाराम गृह संख्या : 980 उम्र : 54 लिंग : पुरुष
727	RLQ0158873	निर्वाचक का नाम : कालकीदेवी पति का नाम: बाबराराम गृह संख्या : 980 उम्र : 52 लिंग : महिला	728	HDK2221364	निर्वाचक का नाम : असाराम पिता का नाम: छोगाराम गृह संख्या : 980 उम्र : 43 लिंग : पुरुष	729	RLQ0669317	निर्वाचक का नाम : काली बाई पति का नाम: असाराम गृह संख्या : 980 उम्र : 33 लिंग : महिला
730	RLQ1732551	निर्वाचक का नाम : लाडू राम पिता का नाम: बाबरा राम गृह संख्या : 980 उम्र : 31 लिंग : पुरुष	731	RJ/21/166/456204	निर्वाचक का नाम : चमनाराम पिता का नाम: भूताराम गृह संख्या : 982 उम्र : 65 लिंग : पुरुष	732	RJ/21/166/456205	निर्वाचक का नाम : केलीदेवी पति का नाम: चमनाराम गृह संख्या : 982 उम्र : 62 लिंग : महिला
733	HDK1341619	निर्वाचक का नाम : माधु राम पिता का नाम: चमनाराम गृह संख्या : 982 उम्र : 46 लिंग : पुरुष	734	HDK1341627	निर्वाचक का नाम : रेशमी देवी पति का नाम: माधुराम गृह संख्या : 982 उम्र : 44 लिंग : महिला	735	RJ/21/166/457063	निर्वाचक का नाम : रेमलीदेवी पति का नाम: भूराराम गृह संख्या : 983 उम्र : 72 लिंग : महिला
736	RJ/21/166/456201	निर्वाचक का नाम : धीराराम पिता का नाम: भूताराम गृह संख्या : 983 उम्र : 62 लिंग : पुरुष	737	RJ/21/166/456203	निर्वाचक का नाम : नवलीदेवी पति का नाम: धीरा राम गृह संख्या : 983 उम्र : 60 लिंग : महिला	738	HDK1417773	निर्वाचक का नाम : भीखाराम पिता का नाम: धीराराम गृह संख्या : 983 उम्र : 51 लिंग : पुरुष
739	HDK1341635	निर्वाचक का नाम : तेजाराम पिता का नाम: धीराराम गृह संख्या : 983 उम्र : 48 लिंग : पुरुष	740	HDK1417799	निर्वाचक का नाम : दीताराम पिता का नाम: धीराराम गृह संख्या : 983 उम्र : 46 लिंग : पुरुष	741	HDK1417781	निर्वाचक का नाम : झमु देवी पति का नाम: तेजाराम गृह संख्या : 983 उम्र : 44 लिंग : महिला
742	HDK1584705	निर्वाचक का नाम : देवाराम पिता का नाम: भूराराम गृह संख्या : 983 उम्र : 44 लिंग : पुरुष	743	HDK1417807	निर्वाचक का नाम : चम्पा देवी पति का नाम: दीताराम गृह संख्या : 983 उम्र : 43 लिंग : महिला	744	RLQ0728857	निर्वाचक का नाम : केली देवी पति का नाम: भीखाराम गृह संख्या : 983 उम्र : 39 लिंग : महिला
745	RLQ0158865	निर्वाचक का नाम : पुष्पा देवी पति का नाम: रमेश कुमार गृह संख्या : 983 उम्र : 39 लिंग : महिला	746	RLQ0158287	निर्वाचक का नाम : मोवनाराम पिता का नाम: धीराराम गृह संख्या : 983 उम्र : 38 लिंग : पुरुष	747	RLQ0387969	निर्वाचक का नाम : कालु राम पिता का नाम: धीरा राम गृह संख्या : 983 उम्र : 35 लिंग : पुरुष
748	RLQ1791565	निर्वाचक का नाम : अब्बा राम पिता का नाम: धीरा राम गृह संख्या : 983 उम्र : 35 लिंग : पुरुष	749	RLQ0387977	निर्वाचक का नाम : जनु देवी पति का नाम: कालु राम गृह संख्या : 983 उम्र : 34 लिंग : महिला	750	RLQ2256451	निर्वाचक का नाम : भलाराम पिता का नाम: तेजाराम गृह संख्या : 983 उम्र : 25 लिंग : पुरुष

751	RLQ2256485	निर्वाचक का नाम : कमली कुमारी पति का नाम: भलाराम गृह संख्या : 983 उम्र : 25 लिंग : महिला	752	RLQ2410918	निर्वाचक का नाम : दारमी कुमारी पति का नाम: अबाराम गृह संख्या : 983,रामपुरा उम्र : 26 लिंग : महिला	753	RJ/21/166/456144	निर्वाचक का नाम : समाराम पिता का नाम: चोपाराम गृह संख्या : 984 उम्र : 64 लिंग : पुरुष
754	HDK2221299	निर्वाचक का नाम : सोमलीदेवी पति का नाम: समाराम गृह संख्या : 984 उम्र : 63 लिंग : महिला	755	RLQ2022085	निर्वाचक का नाम : कीकाराम पिता का नाम: चोपाराम गृह संख्या : 984 उम्र : 62 लिंग : पुरुष	756	RLQ2360238	निर्वाचक का नाम : तलसी देवी भील पति का नाम: किका राम भील गृह संख्या : 984 उम्र : 58 लिंग : महिला
757	RLQ1740018	निर्वाचक का नाम : सोना राम पिता का नाम: समा राम गृह संख्या : 984 उम्र : 35 लिंग : पुरुष	758	RLQ1732692	निर्वाचक का नाम : लाली देवी पति का नाम: सोना राम गृह संख्या : 984 उम्र : 33 लिंग : महिला	759	RLQ1726421	निर्वाचक का नाम : पेपी बाई पति का नाम: कला राम गृह संख्या : 984 उम्र : 30 लिंग : महिला
760	RLQ1732411	निर्वाचक का नाम : कालू राम पिता का नाम: किका राम गृह संख्या : 984 उम्र : 27 लिंग : पुरुष	761	RLQ1732023	निर्वाचक का नाम : पोपा राम पिता का नाम: किका राम गृह संख्या : 984 उम्र : 26 लिंग : पुरुष	762	RLQ1898873	निर्वाचक का नाम : दिनेश कुमार पिता का नाम: कीका राम गृह संख्या : 984 उम्र : 24 लिंग : पुरुष
763	RLQ1732890	निर्वाचक का नाम : रेसा राम पिता का नाम: अमरा राम गृह संख्या : 984 क उम्र : 42 लिंग : पुरुष	764	RLQ1733849	निर्वाचक का नाम : गीता पति का नाम: रेसा राम गृह संख्या : 984 क उम्र : 39 लिंग : महिला	765	RJ/21/166/456349	निर्वाचक का नाम : कानकीदेवी पति का नाम: हरजीराम गृह संख्या : 985 उम्र : 79 लिंग : महिला
766	RJ/21/166/456238	निर्वाचक का नाम : अणदाराम पिता का नाम: हरजीराम गृह संख्या : 985 उम्र : 62 लिंग : पुरुष	767	RLQ2325801	निर्वाचक का नाम : कमली देवी पति का नाम: अणदा राम गृह संख्या : 985 उम्र : 59 लिंग : महिला	768	HDK1341643	निर्वाचक का नाम : नगराम पिता का नाम: हरजीराम गृह संख्या : 985 उम्र : 42 लिंग : पुरुष
769	HDK2221240	निर्वाचक का नाम : केली बाई पति का नाम: नगराम गृह संख्या : 985 उम्र : 41 लिंग : महिला	770	RLQ1797091	निर्वाचक का नाम : भीमा राम पिता का नाम: आणदा राम गृह संख्या : 985 उम्र : 33 लिंग : पुरुष	771	RLQ1729706	निर्वाचक का नाम : केला राम पिता का नाम: हरजी राम गृह संख्या : 985 उम्र : 29 लिंग : पुरुष
772	RLQ1797133	निर्वाचक का नाम : काली पति का नाम: भीमा राम गृह संख्या : 985 उम्र : 28 लिंग : महिला	773	RLQ1732684	निर्वाचक का नाम : भूरी पति का नाम: केला राम गृह संख्या : 985 उम्र : 26 लिंग : महिला	774	RLQ2258861	निर्वाचक का नाम : सका राम पिता का नाम: अंदाराम गृह संख्या : 985,रामपुरा उम्र : 23 लिंग : पुरुष
775	RJ/21/166/456380	निर्वाचक का नाम : कानाराम पिता का नाम: खीमाराम गृह संख्या : 987 उम्र : 52 लिंग : पुरुष	776	HDK2221265	निर्वाचक का नाम : सजना देवी पति का नाम: कानाराम गृह संख्या : 987 उम्र : 45 लिंग : महिला	777	RJ/21/166/456417	निर्वाचक का नाम : सुरमाराम पिता का नाम: खीमाराम गृह संख्या : 988 उम्र : 59 लिंग : पुरुष
778	RJ/21/166/456178	निर्वाचक का नाम : धापूदेवी पति का नाम: दानाराम गृह संख्या : 989 उम्र : 70 लिंग : महिला	779	HDK1341650	निर्वाचक का नाम : भंवर लाल पिता का नाम: दानाराम गृह संख्या : 989 उम्र : 51 लिंग : पुरुष	780	HDK1341668	निर्वाचक का नाम : सुगना देवी पति का नाम: भंवर लाल गृह संख्या : 989 उम्र : 49 लिंग : महिला

781	RLQ0009605	निर्वाचक का नाम : लालाराम पिता का नाम: दानाराम गृह संख्या : 989 उम्र : 48 लिंग : पुरुष	782	HDK1417815	निर्वाचक का नाम : हीरकी देवी पति का नाम: लालाराम गृह संख्या : 989 उम्र : 44 लिंग : महिला	783	RLQ1273168	निर्वाचक का नाम : विक्रम कुमार पिता का नाम: दानाराम गृह संख्या : 989 उम्र : 40 लिंग : पुरुष
784	RLQ1273176	निर्वाचक का नाम : केकु देवी पति का नाम: विक्रम कुमार गृह संख्या : 989 उम्र : 32 लिंग : महिला	785	RLQ1667161	निर्वाचक का नाम : सुकी कुमारी पति का नाम: काला राम भील गृह संख्या : 989 उम्र : 27 लिंग : महिला	786	RLQ1667195	निर्वाचक का नाम : काला राम भील पिता का नाम: दाना राम गृह संख्या : 989 उम्र : 25 लिंग : पुरुष
787	RLQ1790435	निर्वाचक का नाम : सुरेश कुमार पिता का नाम: लालाराम गृह संख्या : 989 उम्र : 24 लिंग : पुरुष	788	RLQ1796978	निर्वाचक का नाम : मानकी बाई पति का नाम: सुरेश कुमार गृह संख्या : 989 उम्र : 24 लिंग : महिला	789	RJ/21/166/456274	निर्वाचक का नाम : डूंगाराम पिता का नाम: चमनाराम गृह संख्या : 990 उम्र : 64 लिंग : पुरुष
790	RJ/21/166/456139	निर्वाचक का नाम : बाबूलाल पिता का नाम: मानाराम गृह संख्या : 990 उम्र : 52 लिंग : पुरुष	791	HDK1417831	निर्वाचक का नाम : भीमाराम पिता का नाम: मानाराम गृह संख्या : 990 उम्र : 50 लिंग : महिला	792	HDK1417823	निर्वाचक का नाम : सेमी बाई पति का नाम: बाबू लाल गृह संख्या : 990 उम्र : 49 लिंग : महिला
793	RLQ0516211	निर्वाचक का नाम : पोपाराम पिता का नाम: मानाराम गृह संख्या : 990 उम्र : 41 लिंग : पुरुष	794	RLQ0438226	निर्वाचक का नाम : शारदा देवी पति का नाम: भीमाराम गृह संख्या : 990 उम्र : 40 लिंग : महिला	795	RLQ0010629	निर्वाचक का नाम : धरमा राम पिता का नाम: डूंगाराम गृह संख्या : 990 उम्र : 38 लिंग : पुरुष
796	RLQ0010611	निर्वाचक का नाम : सोमी देवी पति का नाम: धरमाराम गृह संख्या : 990 उम्र : 37 लिंग : महिला	797	RLQ1797034	निर्वाचक का नाम : धना राम पिता का नाम: बाबूलाल गृह संख्या : 990 उम्र : 24 लिंग : पुरुष	798	RJ/21/166/456342	निर्वाचक का नाम : दीपीदेवी पति का नाम: कालाराम गृह संख्या : 992 उम्र : 68 लिंग : महिला
799	HDK1214089	निर्वाचक का नाम : भूरीदेवी पति का नाम: डूंगाराम गृह संख्या : 992 उम्र : 62 लिंग : महिला	800	HDK1341676	निर्वाचक का नाम : चतराराम पिता का नाम: कालाराम गृह संख्या : 992 उम्र : 46 लिंग : पुरुष	801	HDK1341684	निर्वाचक का नाम : सकु देवी पति का नाम: चतराराम गृह संख्या : 992 उम्र : 45 लिंग : महिला
802	RLQ0010090	निर्वाचक का नाम : वीरमा राम पिता का नाम: कालाराम गृह संख्या : 992 उम्र : 39 लिंग : पुरुष	803	RLQ0010082	निर्वाचक का नाम : कमली देवी पति का नाम: वीरमा राम गृह संख्या : 992 उम्र : 36 लिंग : महिला	804	RLQ2248466	निर्वाचक का नाम : नूरा राम भील पिता का नाम: चनरा राम भील गृह संख्या : 992,रामपुरा उम्र : 25 लिंग : पुरुष
805	RLQ2247542	निर्वाचक का नाम : करमा राम पिता का नाम: चतराराम गृह संख्या : 992,रामपुरा उम्र : 23 लिंग : पुरुष	806	HDK1341692	निर्वाचक का नाम : सोमाराम पिता का नाम: मोगाराम गृह संख्या : 993 उम्र : 46 लिंग : पुरुष	807	HDK1341700	निर्वाचक का नाम : शान्ती देवी पति का नाम: सोमाराम गृह संख्या : 993 उम्र : 44 लिंग : महिला
808	RLQ1774702	निर्वाचक का नाम : सदकी पति का नाम: पोपाराम गृह संख्या : 993 उम्र : 28 लिंग : महिला	809	RLQ1797414	निर्वाचक का नाम : पोपाराम पिता का नाम: सोमा राम गृह संख्या : 993 उम्र : 24 लिंग : पुरुष	810	RJ/21/166/456062	निर्वाचक का नाम : सकुडीदेवी पति का नाम: छोगाराम गृह संख्या : 994 उम्र : 77 लिंग : महिला

811	RJ/21/166/456348	निर्वाचक का नाम : केसाराम पिता का नाम: कानाराम गृह संख्या : 994 उम्र : 61 लिंग : पुरुष	फोटो उपलब्ध	812	RJ/21/166/456017	निर्वाचक का नाम : भेरकीदेवी पति का नाम: केसाराम गृह संख्या : 994 उम्र : 59 लिंग : महिला	फोटो उपलब्ध	813	RJ/21/166/456276	निर्वाचक का नाम : मानाराम पिता का नाम: छोगाराम गृह संख्या : 994 उम्र : 52 लिंग : पुरुष	फोटो उपलब्ध
814	HDK1341718	निर्वाचक का नाम : पानरी देवी पति का नाम: मानाराम गृह संख्या : 994 उम्र : 49 लिंग : महिला	फोटो उपलब्ध	815	HDK1341734	निर्वाचक का नाम : मोडाराम पिता का नाम: छोगाराम गृह संख्या : 994 उम्र : 47 लिंग : पुरुष	फोटो उपलब्ध	816	HDK1341742	निर्वाचक का नाम : श्यामा देवी पति का नाम: मोडाराम गृह संख्या : 994 उम्र : 46 लिंग : महिला	फोटो उपलब्ध
817	HDK1341726	निर्वाचक का नाम : मोहन लाल पिता का नाम: छोगाराम गृह संख्या : 994 उम्र : 44 लिंग : पुरुष	फोटो उपलब्ध	818	HDK1622398	निर्वाचक का नाम : जमनी देवी पति का नाम: मोहन लाल गृह संख्या : 994 उम्र : 39 लिंग : महिला	फोटो उपलब्ध	819	RLQ0516187	निर्वाचक का नाम : सवाराम पिता का नाम: छोगाराम गृह संख्या : 994 उम्र : 33 लिंग : पुरुष	फोटो उपलब्ध
820	RLQ1954239	निर्वाचक का नाम : दिनेश कुमार पिता का नाम: मोडाराम गृह संख्या : 994 उम्र : 26 लिंग : पुरुष	फोटो उपलब्ध	821	RLQ1954262	निर्वाचक का नाम : सुरेश कुमार पिता का नाम: मोडाराम गृह संख्या : 994 उम्र : 23 लिंग : पुरुष	फोटो उपलब्ध	822	HDK1622380	निर्वाचक का नाम : भीखाराम पिता का नाम: कीकाराम गृह संख्या : 994क उम्र : 39 लिंग : पुरुष	फोटो उपलब्ध
823	HDK2220911	निर्वाचक का नाम : कमली देवी पति का नाम: भीखाराम गृह संख्या : 994 क उम्र : 38 लिंग : महिला	फोटो उपलब्ध	824	RLQ2122570	निर्वाचक का नाम : रूपी पति का नाम: धुला राम गृह संख्या : 994,रामपुरा उम्र : 30 लिंग : महिला	फोटो उपलब्ध	825	RLQ2122547	निर्वाचक का नाम : धुलराम पिता का नाम: केसाराम गृह संख्या : 994, रामपुरा उम्र : 24 लिंग : पुरुष	फोटो उपलब्ध
826	RJ/21/166/456373	निर्वाचक का नाम : अनकीदेवी पति का नाम: धीराराम गृह संख्या : 995 उम्र : 70 लिंग : महिला	फोटो उपलब्ध	827	RLQ1774710	निर्वाचक का नाम : चुनकी देवी पति का नाम: कीकाराम गृह संख्या : 995 उम्र : 70 लिंग : महिला	फोटो उपलब्ध	828	RJ/21/166/456689	निर्वाचक का नाम : वीरकाराम पिता का नाम: धीराराम गृह संख्या : 995 उम्र : 52 लिंग : पुरुष	फोटो उपलब्ध
829	HDK1341759	निर्वाचक का नाम : ओटी देवी पति का नाम: वीरकाराम गृह संख्या : 995 उम्र : 50 लिंग : महिला	फोटो उपलब्ध	830	RLQ0157602	निर्वाचक का नाम : राजाराम पिता का नाम: कीकाराम गृह संख्या : 995 उम्र : 38 लिंग : पुरुष	फोटो उपलब्ध	831	RLQ0157628	निर्वाचक का नाम : फनू देवी पति का नाम: राजाराम गृह संख्या : 995 उम्र : 36 लिंग : महिला	फोटो उपलब्ध
832	RLQ1189448	निर्वाचक का नाम : लसाराम पिता का नाम: कीकाराम गृह संख्या : 995 उम्र : 35 लिंग : पुरुष	फोटो उपलब्ध	833	RLQ1730936	निर्वाचक का नाम : मुली बाई पति का नाम: कन्हैया लाल गृह संख्या : 995 उम्र : 34 लिंग : महिला	फोटो उपलब्ध	834	RLQ1189463	निर्वाचक का नाम : सोनीदेवी पति का नाम: लसाराम गृह संख्या : 995 उम्र : 31 लिंग : महिला	फोटो उपलब्ध
835	RLQ1189455	निर्वाचक का नाम : कन्हैयालाल पिता का नाम: धीराराम गृह संख्या : 995 उम्र : 30 लिंग : पुरुष	फोटो उपलब्ध	836	RLQ1797000	निर्वाचक का नाम : रुपा राम पिता का नाम: कीकाराम गृह संख्या : 995 उम्र : 24 लिंग : पुरुष	फोटो उपलब्ध	837	RLQ2060135	निर्वाचक का नाम : रेमली बाई पति का नाम: खेताराम गृह संख्या : 995, रामपुरा उम्र : 29 लिंग : महिला	फोटो उपलब्ध
838	RLQ2060218	निर्वाचक का नाम : खेताराम पिता का नाम: बदराराम गृह संख्या : 995, रामपुरा उम्र : 28 लिंग : पुरुष	फोटो उपलब्ध	839	RJ/21/166/456056	निर्वाचक का नाम : भूताराम पिता का नाम: जीवाराम गृह संख्या : 997 उम्र : 60 लिंग : पुरुष	फोटो उपलब्ध	840	RJ/21/166/456057	निर्वाचक का नाम : पूनीदेवी पति का नाम: भूताराम गृह संख्या : 997 उम्र : 58 लिंग : महिला	फोटो उपलब्ध

841	RLQ1737147	निर्वाचक का नाम : रेशमी बाई पति का नाम: कालू राम गृह संख्या : 997 उम्र : 31 लिंग : महिला	फोटो उपलब्ध	842	RLQ1189471	निर्वाचक का नाम : कालुराम पिता का नाम: भुताराम गृह संख्या : 997 उम्र : 30 लिंग : पुरुष	फोटो उपलब्ध	843	RLQ1613074	निर्वाचक का नाम : लाली बाई पति का नाम: विक्रम कुमार गृह संख्या : 997 उम्र : 27 लिंग : महिला	फोटो उपलब्ध
844	RLQ1736214	निर्वाचक का नाम : विक्रम कुमार पिता का नाम: भुता राम गृह संख्या : 997 उम्र : 27 लिंग : पुरुष	फोटो उपलब्ध	845	RJ/21/166/456036	निर्वाचक का नाम : धरमाराम पिता का नाम: लालाराम गृह संख्या : 998 उम्र : 68 लिंग : पुरुष	फोटो उपलब्ध	846	RJ/21/166/456181	निर्वाचक का नाम : मेथीदेवी पति का नाम: धरमाराम गृह संख्या : 998 उम्र : 66 लिंग : महिला	फोटो उपलब्ध
847	RJ/21/166/456367	निर्वाचक का नाम : कीकाराम पिता का नाम: लालाराम गृह संख्या : 998 उम्र : 52 लिंग : पुरुष	फोटो उपलब्ध	848	HDK1584713	निर्वाचक का नाम : सूरमी देवी पति का नाम: कीकाराम गृह संख्या : 998 उम्र : 48 लिंग : महिला	फोटो उपलब्ध	849	RLQ1273184	निर्वाचक का नाम : भीमाराम पिता का नाम: नेनाराम गृह संख्या : 998 उम्र : 38 लिंग : पुरुष	फोटो उपलब्ध
850	RLQ2261436	निर्वाचक का नाम : सतरू बाई पति का नाम: पिताराम गृह संख्या : 998 उम्र : 34 लिंग : महिला	फोटो उपलब्ध	851	RLQ2261402	निर्वाचक का नाम : पिताराम पिता का नाम: धरमा राम गृह संख्या : 998 उम्र : 33 लिंग : पुरुष	फोटो उपलब्ध	852	RLQ1273192	निर्वाचक का नाम : सुकी देवी पति का नाम: भीमाराम गृह संख्या : 998 उम्र : 30 लिंग : महिला	फोटो उपलब्ध
853	RLQ1592260	निर्वाचक का नाम : भुता राम पिता का नाम: धरमाराम गृह संख्या : 998 उम्र : 29 लिंग : पुरुष	फोटो उपलब्ध	854	RLQ2003622	निर्वाचक का नाम : रमेश कुमार पिता का नाम: किकाराम गृह संख्या : 998 उम्र : 24 लिंग : पुरुष	फोटो उपलब्ध	855	RJ/21/166/456075	निर्वाचक का नाम : जोराराम पिता का नाम: बदाराम गृह संख्या : 999 उम्र : 66 लिंग : पुरुष	फोटो उपलब्ध
856	RJ/21/166/456375	निर्वाचक का नाम : गवरीदेवी पति का नाम: जोराराम गृह संख्या : 999 उम्र : 64 लिंग : महिला	फोटो उपलब्ध	857	RJ/21/166/456690	निर्वाचक का नाम : कलाराम पिता का नाम: बदाराम गृह संख्या : 999 उम्र : 63 लिंग : पुरुष	फोटो उपलब्ध	858	RJ/21/166/456338	निर्वाचक का नाम : केसीदेवी पति का नाम: कलाराम गृह संख्या : 999 उम्र : 60 लिंग : महिला	फोटो उपलब्ध
859	HDK1214097	निर्वाचक का नाम : उदाराम पिता का नाम: बदाराम गृह संख्या : 999 उम्र : 58 लिंग : पुरुष	फोटो उपलब्ध	860	RLQ0582403	निर्वाचक का नाम : मोडाराम पिता का नाम: बदाराम गृह संख्या : 999 उम्र : 56 लिंग : पुरुष	फोटो उपलब्ध	861	HDK1584721	निर्वाचक का नाम : चम्पा देवी पति का नाम: उदाराम गृह संख्या : 999 उम्र : 53 लिंग : महिला	फोटो उपलब्ध
862	RLQ0582411	निर्वाचक का नाम : लसकी देवी पति का नाम: मोडाराम गृह संख्या : 999 उम्र : 50 लिंग : महिला	फोटो उपलब्ध	863	RLQ0158329	निर्वाचक का नाम : लसाराम पिता का नाम: बदाराम गृह संख्या : 999 उम्र : 47 लिंग : पुरुष	फोटो उपलब्ध	864	HDK2220705	निर्वाचक का नाम : पानरीदेवी पति का नाम: लसाराम गृह संख्या : 999 उम्र : 46 लिंग : महिला	फोटो उपलब्ध
865	HDK1341767	निर्वाचक का नाम : समाराम पिता का नाम: जोराराम गृह संख्या : 999 उम्र : 43 लिंग : पुरुष	फोटो उपलब्ध	866	RLQ0388058	निर्वाचक का नाम : पोनरी बाई पति का नाम: समा राम गृह संख्या : 999 उम्र : 39 लिंग : महिला	फोटो उपलब्ध	867	RLQ1940873	निर्वाचक का नाम : धनराम पिता का नाम: जोराराम गृह संख्या : 999 उम्र : 37 लिंग : पुरुष	फोटो उपलब्ध
868	RLQ2007300	निर्वाचक का नाम : देवराम पिता का नाम: जोराराम गृह संख्या : 999 उम्र : 36 लिंग : पुरुष	फोटो उपलब्ध	869	RLQ2252013	निर्वाचक का नाम : मोगी बाई पति का नाम: देवा राम गृह संख्या : 999 उम्र : 33 लिंग : महिला	फोटो उपलब्ध	870	RLQ2009603	निर्वाचक का नाम : मीरा देवी पति का नाम: धनराम गृह संख्या : 999 उम्र : 30 लिंग : महिला	फोटो उपलब्ध

871	RLQ2009892	निर्वाचक का नाम : झुमी पति का नाम: विरकराम गृह संख्या : 999 उम्र : 29 लिंग : महिला	फोटो उपलब्ध	872	RLQ1711456	निर्वाचक का नाम : कैलाश कुमार पिता का नाम: जोराराम गृह संख्या : 999 उम्र : 26 लिंग : पुरुष	फोटो उपलब्ध	873	RLQ1732817	निर्वाचक का नाम : कनिया देवी पिता का नाम: कैलाश कुमार गृह संख्या : 999 उम्र : 26 लिंग : महिला	फोटो उपलब्ध
874	RLQ1591700	निर्वाचक का नाम : धना राम पिता का नाम: मोड़ा राम गृह संख्या : 999 उम्र : 26 लिंग : पुरुष	फोटो उपलब्ध	875	RLQ2007904	निर्वाचक का नाम : पकाराम पिता का नाम: जोराराम गृह संख्या : 999 उम्र : 25 लिंग : पुरुष	फोटो उपलब्ध	876	RLQ2250504	निर्वाचक का नाम : वीरका राम पिता का नाम: जोराराम गृह संख्या : 999,रामपुरा उम्र : 31 लिंग : पुरुष	फोटो उपलब्ध
877	RLQ2250686	निर्वाचक का नाम : लसकी कुमारी पति का नाम: पकाराम गृह संख्या : 999,रामपुरा उम्र : 23 लिंग : महिला	फोटो उपलब्ध	878	RJ/21/166/456358	निर्वाचक का नाम : बालाराम पिता का नाम: दरजाराम गृह संख्या : 1000 उम्र : 79 लिंग : पुरुष	फोटो उपलब्ध	879	RJ/21/166/456260	निर्वाचक का नाम : धरमीदेवी पति का नाम: थावराराम गृह संख्या : 1001 उम्र : 87 लिंग : महिला	फोटो उपलब्ध
880	RJ/21/166/456252	निर्वाचक का नाम : आसाराम पिता का नाम: थावराराम गृह संख्या : 1001 उम्र : 66 लिंग : पुरुष	फोटो उपलब्ध	881	RLQ2359149	निर्वाचक का नाम : भीमा राम पिता का नाम: थावराराम गृह संख्या : 1001 उम्र : 60 लिंग : पुरुष	फोटो उपलब्ध	882	RLQ2359131	निर्वाचक का नाम : झुमली पति का नाम: भीमा राम गृह संख्या : 1001 उम्र : 58 लिंग : महिला	फोटो उपलब्ध
883	RJ/21/166/457034	निर्वाचक का नाम : दोलाराम पिता का नाम: थावराराम गृह संख्या : 1001 उम्र : 54 लिंग : पुरुष	फोटो उपलब्ध	884	RJ/21/166/457035	निर्वाचक का नाम : भूरकीदेवी पति का नाम: दोलाराम गृह संख्या : 1001 उम्र : 52 लिंग : महिला	फोटो उपलब्ध	885	HDK2218832	निर्वाचक का नाम : फूलाराम पिता का नाम: थावराराम गृह संख्या : 1001 उम्र : 47 लिंग : पुरुष	फोटो उपलब्ध
886	RLQ0158642	निर्वाचक का नाम : केसरी देवी पति का नाम: फूलाराम गृह संख्या : 1001 उम्र : 44 लिंग : महिला	फोटो उपलब्ध	887	HDK1341775	निर्वाचक का नाम : अजाराम पिता का नाम: थावराराम गृह संख्या : 1001 उम्र : 42 लिंग : पुरुष	फोटो उपलब्ध	888	RLQ0158501	निर्वाचक का नाम : अमराराम पिता का नाम: आसाराम गृह संख्या : 1001 उम्र : 38 लिंग : पुरुष	फोटो उपलब्ध
889	RLQ0516161	निर्वाचक का नाम : मदन लाल पिता का नाम: भीमा राम गृह संख्या : 1001 उम्र : 37 लिंग : पुरुष	फोटो उपलब्ध	890	RLQ0773432	निर्वाचक का नाम : सौपी बाई पति का नाम: अजाराम गृह संख्या : 1001 उम्र : 37 लिंग : महिला	फोटो उपलब्ध	891	RLQ0833590	निर्वाचक का नाम : सखाराम पिता का नाम: आशाराम गृह संख्या : 1001 उम्र : 36 लिंग : पुरुष	फोटो उपलब्ध
892	RLQ0516203	निर्वाचक का नाम : सुरेश कुमार पिता का नाम: भीमा राम गृह संख्या : 1001 उम्र : 35 लिंग : पुरुष	फोटो उपलब्ध	893	RLQ0516195	निर्वाचक का नाम : ममता बाई पति का नाम: मदन लाल गृह संख्या : 1001 उम्र : 33 लिंग : महिला	फोटो उपलब्ध	894	RLQ1733708	निर्वाचक का नाम : भूरी बाई पति का नाम: सुरेश कुमार गृह संख्या : 1001 उम्र : 33 लिंग : महिला	फोटो उपलब्ध
895	RLQ0833608	निर्वाचक का नाम : सद्दु बाई पति का नाम: सखाराम गृह संख्या : 1001 उम्र : 32 लिंग : महिला	फोटो उपलब्ध	896	RLQ2017325	निर्वाचक का नाम : मंजू पति का नाम: पापाराम गृह संख्या : 1001 उम्र : 30 लिंग : महिला	फोटो उपलब्ध	897	RLQ2017317	निर्वाचक का नाम : पेपियराम पिता का नाम: सोनाराम गृह संख्या : 1001 उम्र : 29 लिंग : पुरुष	फोटो उपलब्ध
898	RLQ1730001	निर्वाचक का नाम : रमेश कुमार पिता का नाम: दोला राम गृह संख्या : 1001 उम्र : 26 लिंग : पुरुष	फोटो उपलब्ध	899	RLQ1956184	निर्वाचक का नाम : शंकरलाल पिता का नाम: भीमराम गृह संख्या : 1001 उम्र : 24 लिंग : पुरुष	फोटो उपलब्ध	900	RLQ1731561	निर्वाचक का नाम : चूनी पति का नाम: जुमा राम गृह संख्या : 1001 क उम्र : 28 लिंग : महिला	फोटो उपलब्ध

901 निर्वाचक का नाम : सुगना पति का नाम: मेघा राम गृह संख्या : 1001 क उम्र : 28 लिंग : महिला	RLQ1731991 फोटो उपलब्ध	902 निर्वाचक का नाम : मेघा राम पिता का नाम: भीमा राम गृह संख्या : 1001 क उम्र : 27 लिंग : पुरुष	RLQ1732015 फोटो उपलब्ध	903 निर्वाचक का नाम : सोनाराम पिता का नाम: पुनाराम गृह संख्या : 1002 उम्र : 84 लिंग : पुरुष	RJ/21/166/456179 फोटो उपलब्ध
904 निर्वाचक का नाम : भूताराम पिता का नाम: सोनाराम गृह संख्या : 1002 उम्र : 52 लिंग : पुरुष	RJ/21/166/456455 फोटो उपलब्ध	905 निर्वाचक का नाम : पानकीदेवी पति का नाम: भूताराम गृह संख्या : 1002 उम्र : 52 लिंग : महिला	RJ/21/166/456361 फोटो उपलब्ध	906 निर्वाचक का नाम : लीला बाई पति का नाम: महेंद्र कुमार गृह संख्या : 1002 उम्र : 33 लिंग : महिला	RLQ1733823 फोटो उपलब्ध
907 निर्वाचक का नाम : महेंद्र कुमार पिता का नाम: भुता राम गृह संख्या : 1002 उम्र : 28 लिंग : पुरुष	RLQ1731363 फोटो उपलब्ध	908 निर्वाचक का नाम : रमेश कुमार पिता का नाम: भुता राम गृह संख्या : 1002 उम्र : 25 लिंग : पुरुष	RLQ1732627 फोटो उपलब्ध	909 निर्वाचक का नाम : भूराराम पिता का नाम: ताराराम गृह संख्या : 1003 उम्र : 64 लिंग : पुरुष	RJ/21/166/456316 फोटो उपलब्ध
910 निर्वाचक का नाम : बाबूराम पिता का नाम: ताराराम गृह संख्या : 1003 उम्र : 39 लिंग : पुरुष	RLQ0157933 फोटो उपलब्ध	911 निर्वाचक का नाम : फूली देवी पति का नाम: बाबूराम गृह संख्या : 1003 उम्र : 37 लिंग : महिला	RLQ0157941 फोटो उपलब्ध	912 निर्वाचक का नाम : ममता देवी पिता का नाम: जोग राम गृह संख्या : 1003 उम्र : 30 लिंग : महिला	RLQ1592575 फोटो उपलब्ध
913 निर्वाचक का नाम : मंजू देवी पति का नाम: पपू राम गृह संख्या : 1003 उम्र : 29 लिंग : महिला	RLQ1815265 फोटो उपलब्ध	914 निर्वाचक का नाम : पपू राम पिता का नाम: बाबू राम गृह संख्या : 1003 उम्र : 28 लिंग : पुरुष	RLQ1591908 फोटो उपलब्ध	915 निर्वाचक का नाम : जोगाराम पिता का नाम: भूराराम गृह संख्या : 1003 उम्र : 28 लिंग : पुरुष	RLQ2256683 फोटो उपलब्ध
916 निर्वाचक का नाम : गोमा राम पिता का नाम: बाबू राम गृह संख्या : 1003 उम्र : 23 लिंग : पुरुष	RLQ2242378 फोटो उपलब्ध	917 निर्वाचक का नाम : रबी कुमारी पति का नाम: सरमा राम गृह संख्या : 1004 उम्र : 29 लिंग : महिला	RLQ2475093 फोटो उपलब्ध	918 निर्वाचक का नाम : लीला देवी पति का नाम: कानाराम गृह संख्या : 1013 उम्र : 31 लिंग : महिला	RLQ1671254 फोटो उपलब्ध
919 निर्वाचक का नाम : लालाराम पिता का नाम: तिरकाराम गृह संख्या : 1013 उम्र : 29 लिंग : पुरुष	RLQ1726637 फोटो उपलब्ध	920 निर्वाचक का नाम : भंवरा राम पिता का नाम: मोड़ा राम गृह संख्या : 1013 उम्र : 29 लिंग : पुरुष	RLQ1732619 फोटो उपलब्ध	921 निर्वाचक का नाम : पवनी देवी पति का नाम: माणक राम गृह संख्या : 1013 उम्र : 28 लिंग : महिला	RLQ1473792 फोटो उपलब्ध
922 निर्वाचक का नाम : फुली देवी पति का नाम: लाला राम गृह संख्या : 1013 उम्र : 27 लिंग : महिला	RLQ1663285 फोटो उपलब्ध	923 निर्वाचक का नाम : हिरा लाल पिता का नाम: वीरका राम गृह संख्या : 1013 उम्र : 24 लिंग : पुरुष	RLQ1815208 फोटो उपलब्ध	924 निर्वाचक का नाम : सोपु देवी पति का नाम: मानाराम गृह संख्या : 1014 उम्र : 31 लिंग : महिला	RLQ1473826 फोटो उपलब्ध
925 निर्वाचक का नाम : कालू राम पिता का नाम: मोड़ा राम गृह संख्या : 1016 उम्र : 29 लिंग : पुरुष	RLQ1732601 फोटो उपलब्ध	926 निर्वाचक का नाम : सीता देवी पति का नाम: देवाराम गृह संख्या : 1016 उम्र : 27 लिंग : महिला	RLQ1473842 फोटो उपलब्ध	927 निर्वाचक का नाम : प्रभू राम पिता का नाम: मोड़ा राम गृह संख्या : 1016 उम्र : 25 लिंग : पुरुष	RLQ1663293 फोटो उपलब्ध
928 निर्वाचक का नाम : केसी पति का नाम: सवा राम गृह संख्या : 1016 उम्र : 25 लिंग : महिला	RLQ1711589 फोटो उपलब्ध	929 निर्वाचक का नाम : गोविंद राम पिता का नाम: पोमाराम गृह संख्या : 1018 उम्र : 32 लिंग : पुरुष	RLQ1754613 फोटो उपलब्ध	930 निर्वाचक का नाम : लखाराम पिता का नाम: देवाराम गृह संख्या : 1019 उम्र : 28 लिंग : पुरुष	RLQ1726280 फोटो उपलब्ध

विधान सभा क्षेत्र की संख्या व नाम : 120-बाली
अनुभाग की संख्या व नाम : 1-स्कूल के पास भील बस्ती ,रामपुरा

931	RLQ1726397	निर्वाचक का नाम : शांति देवी पति का नाम: लासा राम गृह संख्या : 1020 उम्र : 39 लिंग : महिला	फोटो उपलब्ध	932	RLQ1727049	निर्वाचक का नाम : लसाराम पिता का नाम: धन्नाराम गृह संख्या : 1020 उम्र : 29 लिंग : पुरुष	फोटो उपलब्ध	933	RLQ1671718	निर्वाचक का नाम : नवु देवी पति का नाम: जोधाराम रेबारी गृह संख्या : 1023 उम्र : 34 लिंग : महिला	फोटो उपलब्ध
934	RLQ1815224	निर्वाचक का नाम : थाना राम पिता का नाम: मोडाराम गृह संख्या : 1023 उम्र : 24 लिंग : पुरुष	फोटो उपलब्ध	935	RLQ1815216	निर्वाचक का नाम : माणकचन्द पिता का नाम: लक्ष्मण कुमार देवासी गृह संख्या : 1024 उम्र : 24 लिंग : पुरुष	फोटो उपलब्ध	936	RLQ1473859	निर्वाचक का नाम : कानाराम पिता का नाम: रुपाराम गृह संख्या : 1025 उम्र : 40 लिंग : पुरुष	फोटो उपलब्ध
937	RLQ1473867	निर्वाचक का नाम : रुपी देवी पति का नाम: कानाराम गृह संख्या : 1025 उम्र : 36 लिंग : महिला	फोटो उपलब्ध	938	RLQ1546498	निर्वाचक का नाम : चतराराम पिता का नाम: रावा राम गृह संख्या : 1025 उम्र : 26 लिंग : पुरुष	फोटो उपलब्ध				

939	RLQ2096139	निर्वाचक का नाम : लसकी पति का नाम: लालाराम गृह संख्या : 911, रामपुरा उम्र : 30 लिंग : महिला	फोटो उपलब्ध	940	RLQ2256519	निर्वाचक का नाम : भंवरलाल पिता का नाम: वागाराम गृह संख्या : 944 उम्र : 22 लिंग : पुरुष	फोटो उपलब्ध	941	RLQ2256592	निर्वाचक का नाम : रोणाराम पिता का नाम: लालाराम गृह संख्या : 944 उम्र : 21 लिंग : पुरुष	फोटो उपलब्ध
942	RLQ2065274	निर्वाचक का नाम : रेशमी बाई पति का नाम: सोनाराम गृह संख्या : 945 उम्र : 53 लिंग : महिला	फोटो उपलब्ध	943	RLQ2261766	निर्वाचक का नाम : अशोक कुमार पिता का नाम: दिताराम गृह संख्या : 955 उम्र : 25 लिंग : पुरुष	फोटो उपलब्ध	944	RLQ2261774	निर्वाचक का नाम : धना राम पिता का नाम: दिताराम गृह संख्या : 955 उम्र : 23 लिंग : पुरुष	फोटो उपलब्ध
945	RLQ2258374	निर्वाचक का नाम : फूला राम पिता का नाम: सांकलाराम गृह संख्या : 955, रामपुरा उम्र : 31 लिंग : पुरुष	फोटो उपलब्ध	946	RLQ1815281	निर्वाचक का नाम : चम्पा पति का नाम: सरमाराम गृह संख्या : 969 उम्र : 33 लिंग : महिला	फोटो उपलब्ध	947	RLQ1965714	निर्वाचक का नाम : पाटियराम पिता का नाम: रामराम गृह संख्या : 983 उम्र : 31 लिंग : पुरुष	फोटो उपलब्ध
948	RLQ2065217	निर्वाचक का नाम : लालाराम पिता का नाम: भुताराम गृह संख्या : 1002 उम्र : 28 लिंग : पुरुष	फोटो उपलब्ध	949	RLQ2065084	निर्वाचक का नाम : सेमी कुमारी पति का नाम: रमेश कुमार गृह संख्या : 1002 उम्र : 26 लिंग : महिला	फोटो उपलब्ध	950	RLQ2115756	निर्वाचक का नाम : हटा राम पिता का नाम: भुताराम गृह संख्या : 1002, रामपुरा उम्र : 23 लिंग : पुरुष	फोटो उपलब्ध
951	RLQ2124287	निर्वाचक का नाम : जीवाराम पिता का नाम: भुताराम गृह संख्या : 1002, रामपुरा उम्र : 21 लिंग : पुरुष	फोटो उपलब्ध								

<p>Q 952</p> <p>RLQ1815307</p> <p>निर्वाचक का नाम : वनकी देवी पति का नाम: रमेश कुमार गृह संख्या : 846 उम्र : 32 लिंग : महिला</p> <p>फोटो उपलब्ध</p>	<p>953</p> <p>RJ/21/166/456406</p> <p>निर्वाचक का नाम : सोदीदेवी पति का नाम: बाबराराम गृह संख्या : 1013 उम्र : 82 लिंग : महिला</p> <p>फोटो उपलब्ध</p>	<p>954</p> <p>RJ/21/166/456401</p> <p>निर्वाचक का नाम : मोडाराम पति का नाम: बाबराराम गृह संख्या : 1013 उम्र : 62 लिंग : पुरुष</p> <p>फोटो उपलब्ध</p>
<p>955</p> <p>RJ/21/166/456388</p> <p>निर्वाचक का नाम : शान्तीदेवी पति का नाम: मोडाराम गृह संख्या : 1013 उम्र : 58 लिंग : महिला</p> <p>फोटो उपलब्ध</p>	<p>956</p> <p>HDK1214113</p> <p>निर्वाचक का नाम : वीरकाराम पति का नाम: बाबराराम गृह संख्या : 1013 उम्र : 56 लिंग : पुरुष</p> <p>फोटो उपलब्ध</p>	<p>957</p> <p>RJ/21/166/456404</p> <p>निर्वाचक का नाम : मीरकीदेवी पति का नाम: वीरकाराम गृह संख्या : 1013 उम्र : 54 लिंग : महिला</p> <p>फोटो उपलब्ध</p>
<p>958</p> <p>HDK1341908</p> <p>निर्वाचक का नाम : नीबाराम पति का नाम: बाबराराम गृह संख्या : 1013 उम्र : 52 लिंग : पुरुष</p> <p>फोटो उपलब्ध</p>	<p>959</p> <p>HDK2218741</p> <p>निर्वाचक का नाम : मरगा देवी पति का नाम: नीम्बाराम गृह संख्या : 1013 उम्र : 39 लिंग : महिला</p> <p>फोटो उपलब्ध</p>	<p>960</p> <p>RLQ0618520</p> <p>निर्वाचक का नाम : कानाराम पति का नाम: मोडाराम गृह संख्या : 1013 उम्र : 36 लिंग : पुरुष</p> <p>फोटो उपलब्ध</p>
<p>961</p> <p>RLQ1022714</p> <p>निर्वाचक का नाम : माणकराम पति का नाम: मोडाराम गृह संख्या : 1013 उम्र : 32 लिंग : पुरुष</p> <p>फोटो उपलब्ध</p>	<p>962</p> <p>RLQ1815232</p> <p>निर्वाचक का नाम : माधू लाल पति का नाम: मोडाराम गृह संख्या : 1013 उम्र : 24 लिंग : पुरुष</p> <p>फोटो उपलब्ध</p>	<p>963</p> <p>RJ/21/166/456418</p> <p>निर्वाचक का नाम : बाबराराम पति का नाम: भगताराम गृह संख्या : 1014 उम्र : 68 लिंग : पुरुष</p> <p>फोटो उपलब्ध</p>
<p>964</p> <p>RJ/21/166/456424</p> <p>निर्वाचक का नाम : सोदीदेवी पति का नाम: बाबराराम गृह संख्या : 1014 उम्र : 63 लिंग : महिला</p> <p>फोटो उपलब्ध</p>	<p>965</p> <p>HDK1417872</p> <p>निर्वाचक का नाम : वीरकाराम पति का नाम: भगताराम गृह संख्या : 1014 उम्र : 62 लिंग : पुरुष</p> <p>फोटो उपलब्ध</p>	<p>966</p> <p>RLQ0516104</p> <p>निर्वाचक का नाम : रूपाराम पति का नाम: बाबरा राम गृह संख्या : 1014 उम्र : 37 लिंग : पुरुष</p> <p>फोटो उपलब्ध</p>
<p>967</p> <p>RLQ1296797</p> <p>निर्वाचक का नाम : गेरकी देवी पति का नाम: रूपाराम गृह संख्या : 1014 उम्र : 35 लिंग : महिला</p> <p>फोटो उपलब्ध</p>	<p>968</p> <p>RLQ1022722</p> <p>निर्वाचक का नाम : मांगाराम पति का नाम: बाबराराम गृह संख्या : 1014 उम्र : 35 लिंग : पुरुष</p> <p>फोटो उपलब्ध</p>	<p>969</p> <p>RLQ0618546</p> <p>निर्वाचक का नाम : मानाराम पति का नाम: विरकाराम गृह संख्या : 1014 उम्र : 34 लिंग : पुरुष</p> <p>फोटो उपलब्ध</p>
<p>970</p> <p>RLQ1296805</p> <p>निर्वाचक का नाम : रेखा देवी पति का नाम: मांगाराम गृह संख्या : 1014 उम्र : 29 लिंग : महिला</p> <p>फोटो उपलब्ध</p>	<p>971</p> <p>RLQ2247971</p> <p>निर्वाचक का नाम : भूराराम पति का नाम: रूपा राम गृह संख्या : 1014 उम्र : 22 लिंग : पुरुष</p> <p>फोटो उपलब्ध</p>	<p>972</p> <p>RJ/21/166/456700</p> <p>निर्वाचक का नाम : मीरोबाई पति का नाम: सरूपाराम गृह संख्या : 1015 उम्र : 79 लिंग : महिला</p> <p>फोटो उपलब्ध</p>
<p>973</p> <p>RJ/21/166/456701</p> <p>निर्वाचक का नाम : अचलाराम पति का नाम: हटाराम गृह संख्या : 1015 उम्र : 62 लिंग : पुरुष</p> <p>फोटो उपलब्ध</p>	<p>974</p> <p>RJ/21/166/456430</p> <p>निर्वाचक का नाम : कलाराम पति का नाम: सरूपाराम गृह संख्या : 1015 उम्र : 60 लिंग : पुरुष</p> <p>फोटो उपलब्ध</p>	<p>975</p> <p>HDK1584762</p> <p>निर्वाचक का नाम : शान्तीदेवी पति का नाम: अचलाराम गृह संख्या : 1015 उम्र : 58 लिंग : महिला</p> <p>फोटो उपलब्ध</p>
<p>976</p> <p>RJ/21/166/456703</p> <p>निर्वाचक का नाम : सोपूदेवी पति का नाम: कलाराम गृह संख्या : 1015 उम्र : 58 लिंग : महिला</p> <p>फोटो उपलब्ध</p>	<p>977</p> <p>HDK1584770</p> <p>निर्वाचक का नाम : गजाराम पति का नाम: हटाराम गृह संख्या : 1015 उम्र : 54 लिंग : पुरुष</p> <p>फोटो उपलब्ध</p>	<p>978</p> <p>HDK1622893</p> <p>निर्वाचक का नाम : अंसी देवी पति का नाम: गजाराम गृह संख्या : 1015 उम्र : 52 लिंग : महिला</p> <p>फोटो उपलब्ध</p>
<p>979</p> <p>RLQ0036806</p> <p>निर्वाचक का नाम : लादाराम पति का नाम: सरूपाराम गृह संख्या : 1015 उम्र : 40 लिंग : पुरुष</p> <p>फोटो उपलब्ध</p>	<p>980</p> <p>HDK2218733</p> <p>निर्वाचक का नाम : मंधरा देवी पति का नाम: लादाराम गृह संख्या : 1015 उम्र : 39 लिंग : महिला</p> <p>फोटो उपलब्ध</p>	<p>981</p> <p>RLQ0388132</p> <p>निर्वाचक का नाम : चतराराम पति का नाम: हटाराम गृह संख्या : 1015 उम्र : 38 लिंग : पुरुष</p> <p>फोटो उपलब्ध</p>

982	RLQ2003762	निर्वाचक का नाम : लीला देवी पति का नाम: चतराराम गृह संख्या : 1015 उम्र : 29 लिंग : महिला	फोटो उपलब्ध	983	RLQ1954379	निर्वाचक का नाम : सोपाराम पिता का नाम: कालाराम गृह संख्या : 1015 उम्र : 26 लिंग : पुरुष	फोटो उपलब्ध	984	RLQ1932342	निर्वाचक का नाम : थानाराम पिता का नाम: गजाराम गृह संख्या : 1015 उम्र : 23 लिंग : पुरुष	फोटो उपलब्ध
985	RLQ1941020	निर्वाचक का नाम : रूपराम पिता का नाम: गजाराम गृह संख्या : 1015 उम्र : 23 लिंग : पुरुष	फोटो उपलब्ध	986	RLQ2126266	निर्वाचक का नाम : भबूताराम पिता का नाम: अचलाराम गृह संख्या : 1015, रामपुरा उम्र : 21 लिंग : पुरुष	फोटो उपलब्ध	987	HDK1584788	निर्वाचक का नाम : वीरूदेवी पति का नाम: नगराम गृह संख्या : 1016 उम्र : 96 लिंग : महिला	फोटो उपलब्ध
988	RJ/21/166/456704	निर्वाचक का नाम : मोडाराम पिता का नाम: नगराम गृह संख्या : 1016 उम्र : 66 लिंग : पुरुष	फोटो उपलब्ध	989	RJ/21/166/456363	निर्वाचक का नाम : शान्तीदेवी पति का नाम: मोडाराम गृह संख्या : 1016 उम्र : 64 लिंग : महिला	फोटो उपलब्ध	990	HDK1341916	निर्वाचक का नाम : चोदा राम पिता का नाम: भबूताराम गृह संख्या : 1017 उम्र : 63 लिंग : पुरुष	फोटो उपलब्ध
991	RJ/21/166/456705	निर्वाचक का नाम : ओडाराम पिता का नाम: भबूताराम गृह संख्या : 1017 उम्र : 61 लिंग : पुरुष	फोटो उपलब्ध	992	RJ/21/166/456706	निर्वाचक का नाम : फूलीदेवी पति का नाम: ओडाराम गृह संख्या : 1017 उम्र : 55 लिंग : महिला	फोटो उपलब्ध	993	HDK1584796	निर्वाचक का नाम : नेनु देवी पति का नाम: चांदाराम गृह संख्या : 1017 उम्र : 51 लिंग : महिला	फोटो उपलब्ध
994	RLQ1954320	निर्वाचक का नाम : आशाराम पिता का नाम: ओडराम गृह संख्या : 1017 उम्र : 27 लिंग : पुरुष	फोटो उपलब्ध	995	RLQ1954270	निर्वाचक का नाम : कन्हैया कुमारी पति का नाम: आशाराम गृह संख्या : 1017 उम्र : 23 लिंग : महिला	फोटो उपलब्ध	996	RLQ2002731	निर्वाचक का नाम : रूपराम पिता का नाम: चौदराम गृह संख्या : 1017 उम्र : 23 लिंग : पुरुष	फोटो उपलब्ध
997	RJ/21/166/456364	निर्वाचक का नाम : पोमाराम पिता का नाम: चेलाराम गृह संख्या : 1018 उम्र : 74 लिंग : पुरुष	फोटो उपलब्ध	998	RJ/21/166/457051	निर्वाचक का नाम : झूमीदेवी पति का नाम: पोमाराम गृह संख्या : 1018 उम्र : 70 लिंग : महिला	फोटो उपलब्ध	999	HDK1584804	निर्वाचक का नाम : रावाराम पिता का नाम: पोमाराम गृह संख्या : 1018 उम्र : 49 लिंग : पुरुष	फोटो उपलब्ध
1000	HDK2218899	निर्वाचक का नाम : गैरी देवी पति का नाम: रावाराम गृह संख्या : 1018 उम्र : 39 लिंग : महिला	फोटो उपलब्ध	1001	RLQ0336727	निर्वाचक का नाम : देवाराम पिता का नाम: पोमाराम गृह संख्या : 1018 उम्र : 38 लिंग : पुरुष	फोटो उपलब्ध	1002	RLQ1022656	निर्वाचक का नाम : मागी देवी पति का नाम: देवाराम गृह संख्या : 1018 उम्र : 35 लिंग : महिला	फोटो उपलब्ध
1003	RLQ0516096	निर्वाचक का नाम : विरका राम पिता का नाम: पोमा राम गृह संख्या : 1018 उम्र : 33 लिंग : पुरुष	फोटो उपलब्ध	1004	RLQ1022672	निर्वाचक का नाम : चम्पा देवी पति का नाम: विरकाराम गृह संख्या : 1018 उम्र : 31 लिंग : महिला	फोटो उपलब्ध	1005	RLQ1815240	निर्वाचक का नाम : रूपी कुमारी पति का नाम: गोविन्द राम गृह संख्या : 1018 उम्र : 24 लिंग : महिला	फोटो उपलब्ध
1006	RJ/21/166/456397	निर्वाचक का नाम : देवाराम पिता का नाम: जोराराम गृह संख्या : 1019 उम्र : 59 लिंग : पुरुष	फोटो उपलब्ध	1007	RJ/21/166/456707	निर्वाचक का नाम : तीजोदेवी पति का नाम: देवाराम गृह संख्या : 1019 उम्र : 57 लिंग : महिला	फोटो उपलब्ध	1008	RJ/21/166/457027	निर्वाचक का नाम : वीरकाराम पिता का नाम: जोराराम गृह संख्या : 1019 उम्र : 52 लिंग : पुरुष	फोटो उपलब्ध
1009	HDK1456771	निर्वाचक का नाम : हीराराम पिता का नाम: जोराराम गृह संख्या : 1019 उम्र : 42 लिंग : पुरुष	फोटो उपलब्ध	1010	HDK2218717	निर्वाचक का नाम : कनी देवी पति का नाम: वीरकाराम गृह संख्या : 1019 उम्र : 40 लिंग : महिला	फोटो उपलब्ध	1011	RLQ0669325	निर्वाचक का नाम : लीला देवी पति का नाम: हीराराम गृह संख्या : 1019 उम्र : 35 लिंग : महिला	फोटो उपलब्ध

1012	RLQ2159044	निर्वाचक का नाम : रूपाराम देवासी पिता का नाम: देवाराम गृह संख्या : 1019 उम्र : 20 लिंग : पुरुष	फोटो उपलब्ध	1013	RJ/21/166/456436	निर्वाचक का नाम : धीराराम पिता का नाम: बालाराम गृह संख्या : 1020 उम्र : 68 लिंग : पुरुष	फोटो उपलब्ध	1014	RJ/21/166/456437	निर्वाचक का नाम : जनुदेवी पति का नाम: धीराराम गृह संख्या : 1020 उम्र : 64 लिंग : महिला	फोटो उपलब्ध
1015	RLQ0516153	निर्वाचक का नाम : मांगाराम पिता का नाम: धीराराम गृह संख्या : 1020 उम्र : 33 लिंग : पुरुष	फोटो उपलब्ध	1016	RLQ1296789	निर्वाचक का नाम : सुमती देवी पति का नाम: मांगाराम गृह संख्या : 1020 उम्र : 31 लिंग : महिला	फोटो उपलब्ध	1017	RJ/21/166/456717	निर्वाचक का नाम : लक्ष्मीदेवी पति का नाम: रावताराम गृह संख्या : 1021 उम्र : 84 लिंग : महिला	फोटो उपलब्ध
1018	HDK1584812	निर्वाचक का नाम : मानाराम पिता का नाम: रावताराम गृह संख्या : 1021 उम्र : 50 लिंग : पुरुष	फोटो उपलब्ध	1019	HDK1584820	निर्वाचक का नाम : अजी देवी पति का नाम: मानाराम गृह संख्या : 1021 उम्र : 49 लिंग : महिला	फोटो उपलब्ध	1020	RLQ2126332	निर्वाचक का नाम : काना राम पिता का नाम: माना राम गृह संख्या : 1021, रामपुरा उम्र : 21 लिंग : पुरुष	फोटो उपलब्ध
1021	RJ/21/166/456427	निर्वाचक का नाम : लालाराम पिता का नाम: हमीराराम गृह संख्या : 1022 उम्र : 64 लिंग : पुरुष	फोटो उपलब्ध	1022	RJ/21/166/456360	निर्वाचक का नाम : नेनूदेवी पति का नाम: लालाराम गृह संख्या : 1022 उम्र : 62 लिंग : महिला	फोटो उपलब्ध	1023	RLQ2092237	निर्वाचक का नाम : जीवाराम पिता का नाम: लालाराम गृह संख्या : 1022, रामपुरा उम्र : 21 लिंग : पुरुष	फोटो उपलब्ध
1024	RJ/21/166/456402	निर्वाचक का नाम : भूरीदेवी पति का नाम: गोमाराम गृह संख्या : 1023 उम्र : 96 लिंग : महिला	फोटो उपलब्ध	1025	RJ/21/166/456710	निर्वाचक का नाम : मोडाराम पिता का नाम: गोमाराम गृह संख्या : 1023 उम्र : 62 लिंग : पुरुष	फोटो उपलब्ध	1026	RJ/21/166/456711	निर्वाचक का नाम : तीजोदेवी पति का नाम: मोडाराम गृह संख्या : 1023 उम्र : 62 लिंग : महिला	फोटो उपलब्ध
1027	RJ/21/166/457018	निर्वाचक का नाम : पूराराम पिता का नाम: गोमाराम गृह संख्या : 1023 उम्र : 52 लिंग : पुरुष	फोटो उपलब्ध	1028	HDK1456797	निर्वाचक का नाम : जोधाराम पिता का नाम: गोमाराम गृह संख्या : 1023 उम्र : 50 लिंग : पुरुष	फोटो उपलब्ध	1029	HDK1456789	निर्वाचक का नाम : कनी देवी पति का नाम: पूराराम गृह संख्या : 1023 उम्र : 49 लिंग : महिला	फोटो उपलब्ध
1030	HDK1584838	निर्वाचक का नाम : भेराराम पिता का नाम: गोमाराम गृह संख्या : 1023 उम्र : 43 लिंग : पुरुष	फोटो उपलब्ध	1031	RLQ1296813	निर्वाचक का नाम : कमला देवी पति का नाम: भेराराम गृह संख्या : 1023 उम्र : 32 लिंग : महिला	फोटो उपलब्ध	1032	RLQ2248052	निर्वाचक का नाम : देवाराम पिता का नाम: मोडाराम गृह संख्या : 1023, रामपुरा उम्र : 32 लिंग : पुरुष	फोटो उपलब्ध
1033	RJ/21/166/456398	निर्वाचक का नाम : जोगाराम पिता का नाम: गमनाराम गृह संख्या : 1024 उम्र : 84 लिंग : पुरुष	फोटो उपलब्ध	1034	HDK1456813	निर्वाचक का नाम : लक्ष्मणराम पिता का नाम: जोगाराम गृह संख्या : 1024 उम्र : 54 लिंग : पुरुष	फोटो उपलब्ध	1035	HDK1341924	निर्वाचक का नाम : गजी देवी पति का नाम: लक्ष्मणराम गृह संख्या : 1024 उम्र : 51 लिंग : महिला	फोटो उपलब्ध
1036	RLQ2002657	निर्वाचक का नाम : नरिगराम पिता का नाम: लक्ष्मणराम गृह संख्या : 1024 उम्र : 23 लिंग : पुरुष	फोटो उपलब्ध	1037	RJ/21/166/456431	निर्वाचक का नाम : रूपाराम पिता का नाम: भावाराम गृह संख्या : 1025 उम्र : 74 लिंग : पुरुष	फोटो उपलब्ध	1038	RLQ2218048	निर्वाचक का नाम : रेखा देवी पति का नाम: लखा राम देवासी गृह संख्या : गोंगलो की भागल उम्र : 25 लिंग : महिला	फोटो उपलब्ध

1039 निर्वाचक का नाम : शैतानसिंह पिता का नाम: करणसिंह गृह संख्या : 0 उम्र : 46 लिंग : पुरुष	HDK1581974 फोटो उपलब्ध	1040 निर्वाचक का नाम : विक्रम सिंह पिता का नाम: नाहर सिंह गृह संख्या : 00 उम्र : 34 लिंग : पुरुष	RLQ2473254 फोटो उपलब्ध	1041 निर्वाचक का नाम : ज्योति कँवर नरुका पति का नाम: विक्रम सिंह सोलंकी गृह संख्या : 00 उम्र : 27 लिंग : महिला	RLQ2473247 फोटो उपलब्ध
1042 निर्वाचक का नाम : युवराज सिंह पिता का नाम: बलवीर सिंह गृह संख्या : 0 उम्र : 23 लिंग : पुरुष	RLQ2447472 फोटो उपलब्ध	1043 निर्वाचक का नाम : लक्ष्मणजीत सिंह पिता का नाम: शैतान सिंह गृह संख्या : 0 उम्र : 21 लिंग : पुरुष	RLQ2354124 फोटो उपलब्ध	1044 निर्वाचक का नाम : रितु कुंवर पिता का नाम: बलवीर सिंह गृह संख्या : 0 उम्र : 20 लिंग : महिला	RLQ2447480 फोटो उपलब्ध
1045 निर्वाचक का नाम : गुजरी देवी पति का नाम: प्रकाश कुमार गृह संख्या : 839 उम्र : 28 लिंग : महिला	RLQ1473313 फोटो उपलब्ध	1046 निर्वाचक का नाम : सुरेश कुमार पिता का नाम: पनाराम गृह संख्या : 842 उम्र : 28 लिंग : पुरुष	RLQ1473321 फोटो उपलब्ध	1047 निर्वाचक का नाम : बदराम पिता का नाम: ताराराम गृह संख्या : 846 उम्र : 29 लिंग : पुरुष	RLQ1473339 फोटो उपलब्ध
1048 निर्वाचक का नाम : भुरी देवी पति का नाम: बदराम गृह संख्या : 846 उम्र : 28 लिंग : महिला	RLQ1473347 फोटो उपलब्ध	1049 निर्वाचक का नाम : गोरकाराम पिता का नाम: सोनाराम गृह संख्या : 911 उम्र : 31 लिंग : पुरुष	RLQ1473388 फोटो उपलब्ध	1050 निर्वाचक का नाम : इन्द्रा देवी पति का नाम: गोरकाराम गृह संख्या : 911 उम्र : 31 लिंग : महिला	RLQ1473396 फोटो उपलब्ध
1051 निर्वाचक का नाम : चन्दा देवी पति का नाम: भीखाराम गृह संख्या : 925 उम्र : 34 लिंग : महिला	RLQ1473404 फोटो उपलब्ध	1052 निर्वाचक का नाम : भीखाराम पिता का नाम: दीताराम गृह संख्या : 925 उम्र : 31 लिंग : पुरुष	RLQ1473412 फोटो उपलब्ध	1053 निर्वाचक का नाम : पिटाराम पिता का नाम: सुरमाराम गृह संख्या : 928 उम्र : 35 लिंग : पुरुष	RLQ1473420 फोटो उपलब्ध
1054 निर्वाचक का नाम : वसनी देवी पति का नाम: पिटाराम गृह संख्या : 928 उम्र : 34 लिंग : महिला	RLQ1473438 फोटो उपलब्ध	1055 निर्वाचक का नाम : मुगला राम पिता का नाम: हुसराम गृह संख्या : 929 उम्र : 45 लिंग : पुरुष	RLQ1638402 फोटो उपलब्ध	1056 निर्वाचक का नाम : ममता बाई पति का नाम: भूरा राम गृह संख्या : 929 उम्र : 33 लिंग : महिला	RLQ1638428 फोटो उपलब्ध
1057 निर्वाचक का नाम : रमेश कुमार पिता का नाम: लसमाराम गृह संख्या : 934 उम्र : 28 लिंग : पुरुष	RLQ1473453 फोटो उपलब्ध	1058 निर्वाचक का नाम : भिमाराम पिता का नाम: थावराराम गृह संख्या : 944 उम्र : 25 लिंग : पुरुष	RLQ2054773 फोटो उपलब्ध	1059 निर्वाचक का नाम : गोरकाराम पिता का नाम: दलाराम गृह संख्या : 949 उम्र : 27 लिंग : पुरुष	RLQ1473461 फोटो उपलब्ध
1060 निर्वाचक का नाम : भीखाराम पिता का नाम: दलाराम गृह संख्या : 949 उम्र : 27 लिंग : पुरुष	RLQ1473479 फोटो उपलब्ध	1061 निर्वाचक का नाम : खीमा राम पिता का नाम: मालाराम गृह संख्या : 951 उम्र : 29 लिंग : पुरुष	RLQ1328731 फोटो उपलब्ध	1062 निर्वाचक का नाम : सुगनी कुमारी पिता का नाम: निबाराम गृह संख्या : 963 उम्र : 28 लिंग : महिला	RLQ1473511 फोटो उपलब्ध
1063 निर्वाचक का नाम : अपाराम पिता का नाम: निम्बाराम गृह संख्या : 963 उम्र : 27 लिंग : पुरुष	RLQ1473768 फोटो उपलब्ध	1064 निर्वाचक का नाम : मुना देवी पति का नाम: सक्काराम गृह संख्या : 970 उम्र : 36 लिंग : महिला	RLQ1473529 फोटो उपलब्ध	1065 निर्वाचक का नाम : गोमाराम पिता का नाम: साकलाराम गृह संख्या : 970 उम्र : 31 लिंग : पुरुष	RLQ1473537 फोटो उपलब्ध
1066 निर्वाचक का नाम : लीला देवी पति का नाम: गोमाराम गृह संख्या : 970 उम्र : 30 लिंग : महिला	RLQ1473545 फोटो उपलब्ध	1067 निर्वाचक का नाम : तेजा राम पिता का नाम: सोकला राम गृह संख्या : 970 उम्र : 28 लिंग : पुरुष	RLQ1473552 फोटो उपलब्ध	1068 निर्वाचक का नाम : किकली बाई पति का नाम: तेजा राम गृह संख्या : 970 उम्र : 28 लिंग : महिला	RLQ1473560 फोटो उपलब्ध

1069	RLQ1473610
निर्वाचक का नाम : मंजु देवी पति का नाम: पोपाराम गृह संख्या : 990 उम्र : 37 लिंग : महिला	फोटो उपलब्ध

1070	RLQ1473628
निर्वाचक का नाम : सीता देवी पति का नाम: धनाराम गृह संख्या : 990 उम्र : 31 लिंग : महिला	फोटो उपलब्ध

1071	RLQ2164853
निर्वाचक का नाम : रमेश कुमार पिता का नाम: दला राम गृह संख्या : 996 उम्र : 23 लिंग : पुरुष	फोटो उपलब्ध

1072	RLQ1473651
निर्वाचक का नाम : भीका राम पिता का नाम: नेना राम गृह संख्या : 998 उम्र : 29 लिंग : पुरुष	फोटो उपलब्ध

1073	RLQ1473701
निर्वाचक का नाम : भूरी बाई पति का नाम: सुरेश कुमार गृह संख्या : 1001 उम्र : 33 लिंग : महिला	फोटो उपलब्ध

1074	RLQ1473719
निर्वाचक का नाम : उमा राम पिता का नाम: भीमा राम गृह संख्या : 1001 उम्र : 31 लिंग : पुरुष	फोटो उपलब्ध

1075	RLQ2164838
निर्वाचक का नाम : दारमी कुमारी पति का नाम: रमेश कुमार गृह संख्या : भील बस्ती उम्र : 24 लिंग : महिला	फोटो उपलब्ध

1076	RLQ1638238
निर्वाचक का नाम : भूरा राम पिता का नाम: हुसा राम गृह संख्या : भील बस्ती नाना उम्र : 32 लिंग : पुरुष	फोटो उपलब्ध

1077	1	RLQ2494094	निर्वाचक का नाम : मनसा राम पिता का नाम: डुंगाराम गृह संख्या : 990 उम्र : 28 लिंग : पुरुष	1078	1	RLQ2494540	निर्वाचक का नाम : सविता कुमारी पति का नाम: गोमा राम गृह संख्या : 1003 उम्र : 20 लिंग : महिला	1079	1	RLQ2494953	निर्वाचक का नाम : भेरा राम पिता का नाम: भीमा राम गृह संख्या : 841 उम्र : 18 लिंग : पुरुष
1080	1	RLQ2506731	निर्वाचक का नाम : का ला राम पिता का नाम: केसा राम गृह संख्या : 972 उम्र : 22 लिंग : पुरुष	1081	1	RLQ2508158	निर्वाचक का नाम : सोनी पति का नाम: रेशमा राम गृह संख्या : 973 उम्र : 22 लिंग : महिला	1082	1	RLQ2508265	निर्वाचक का नाम : रूपा राम पिता का नाम: दरगा राम गृह संख्या : 947 उम्र : 21 लिंग : पुरुष
1083	1	RLQ2512895	निर्वाचक का नाम : दारमी पति का नाम: पूनाराम गृह संख्या : 942 उम्र : 25 लिंग : महिला	1084	1	RLQ2513075	निर्वाचक का नाम : सुरेश कुमार पिता का नाम: पिता राम गृह संख्या : 907 उम्र : 24 लिंग : पुरुष	1085	1	RLQ2517423	निर्वाचक का नाम : सविता कुमारी पति का नाम: बाबू राम गृह संख्या : 958 उम्र : 21 लिंग : महिला
1086	1	RLQ2523652	निर्वाचक का नाम : पोन्री पति का नाम: काला राम गृह संख्या : 972 उम्र : 24 लिंग : महिला	1087	1	RLQ2524684	निर्वाचक का नाम : मन्जू पति का नाम: बदा राम गृह संख्या : 910 उम्र : 21 लिंग : महिला	1088	1	RLQ2526002	निर्वाचक का नाम : निंबा राम पिता का नाम: पदमा राम गृह संख्या : 836 उम्र : 19 लिंग : पुरुष
1089	1	RLQ2526234	निर्वाचक का नाम : बदा राम पिता का नाम: भीमा राम गृह संख्या : 910 उम्र : 19 लिंग : पुरुष	1090	1	RLQ2525483	निर्वाचक का नाम : सोमा राम पिता का नाम: पीपा राम गृह संख्या : 870 उम्र : 19 लिंग : पुरुष	1091	1	RLQ2527976	निर्वाचक का नाम : पपा राम पिता का नाम: भगा राम गृह संख्या : 896 उम्र : 25 लिंग : पुरुष
1092	1	RLQ2528008	निर्वाचक का नाम : काना राम पिता का नाम: पदमा राम गृह संख्या : 836 उम्र : 25 लिंग : पुरुष	1093	3	RLQ2528057	निर्वाचक का नाम : रामा राम पिता का नाम: माना राम गृह संख्या : 1021 उम्र : 21 लिंग : पुरुष	1094	1	RLQ2528263	निर्वाचक का नाम : रूपी कुमारी पति का नाम: चौपा राम गृह संख्या : 899 उम्र : 22 लिंग : महिला
1095	1	RLQ2528271	निर्वाचक का नाम : ला ला राम पिता का नाम: तारा राम गृह संख्या : 846 उम्र : 25 लिंग : पुरुष	1096	1	RLQ2528750	निर्वाचक का नाम : समा राम पिता का नाम: रामा राम गृह संख्या : 915 उम्र : 19 लिंग : पुरुष	1097	1	RLQ2528875	निर्वाचक का नाम : करमी पति का नाम: पपा राम गृह संख्या : 896 उम्र : 20 लिंग : महिला
1098	1	RLQ2541423	निर्वाचक का नाम : नेनु कुमारी पति का नाम: भेरा राम गृह संख्या : 841 उम्र : 19 लिंग : महिला	1099	1	RLQ2541803	निर्वाचक का नाम : सुकी पति का नाम: रूपा राम गृह संख्या : 995 उम्र : 23 लिंग : महिला	1100	1	RLQ2543429	निर्वाचक का नाम : खीमा राम पिता का नाम: रता राम गृह संख्या : 860 उम्र : 23 लिंग : पुरुष
1101	1	RLQ2544526	निर्वाचक का नाम : पवनी कुमारी पति का नाम: काना राम गृह संख्या : 836 उम्र : 19 लिंग : महिला	1102	1	RLQ2544922	निर्वाचक का नाम : चुनी बाई पति का नाम: सामि रा राम गृह संख्या : 950 उम्र : 24 लिंग : महिला	1103	1	RLQ2547883	निर्वाचक का नाम : रावता राम पिता का नाम: काला राम गृह संख्या : 871 उम्र : 23 लिंग : पुरुष
1104	1	RLQ2551877	निर्वाचक का नाम : हंजा कुमारी पति का नाम: छगन लाल गृह संख्या : 994 उम्र : 25 लिंग : महिला	1105	1	RLQ2551968	निर्वाचक का नाम : पाका राम पिता का नाम: सोमती राम गृह संख्या : 945 उम्र : 20 लिंग : पुरुष	1106	1	RLQ2552263	निर्वाचक का नाम : मुगल राम पिता का नाम: सुर राम गृह संख्या : 944 उम्र : 43 लिंग : पुरुष

विधान सभा क्षेत्र की संख्या व नाम : 120-बाली
घटक I - परिवर्धन सूची 1 (16-12-2025 से 21-02-2026 तक)

1107	1	RLQ2552271	निर्वाचक का नाम : केसी कुमारी पति का नाम: भंवर लाल गृह संख्या : 944 उम्र : 26 लिंग : महिला	फोटो उपलब्ध
1108	1	RLQ2552404	निर्वाचक का नाम : वसना राम पिता का नाम: भमरा राम गृह संख्या : 957 उम्र : 20 लिंग : पुरुष	फोटो उपलब्ध
1109	1	RLQ2552487	निर्वाचक का नाम : केली कुमारी पिता का नाम: खेता राम गृह संख्या : 947 उम्र : 18 लिंग : महिला	फोटो उपलब्ध
1110	1	RLQ2552602	निर्वाचक का नाम : बड़की पति का नाम: चोना राम गृह संख्या : 945 उम्र : 23 लिंग : महिला	फोटो उपलब्ध
1111	1	RLQ2552693	निर्वाचक का नाम : केली कुमारी पति का नाम: रमेश कुमार गृह संख्या : 1001 उम्र : 24 लिंग : महिला	फोटो उपलब्ध
1112	3	RLQ2552735	निर्वाचक का नाम : मोती लाल पिता का नाम: लक्ष्मण राम गृह संख्या : 1024 उम्र : 19 लिंग : पुरुष	फोटो उपलब्ध
1113	1	RLQ2553071	निर्वाचक का नाम : छगन लाल पिता का नाम: केसा राम गृह संख्या : 994 उम्र : 22 लिंग : पुरुष	फोटो उपलब्ध
1114	3	RLQ2553196	निर्वाचक का नाम : अरविंद कुमार पिता का नाम: लक्ष्मण राम गृह संख्या : 1024 उम्र : 18 लिंग : पुरुष	फोटो उपलब्ध
1115	1	RLQ2553287	निर्वाचक का नाम : लीला कुमारी पति का नाम: खीमा राम गृह संख्या : 860 उम्र : 27 लिंग : महिला	फोटो उपलब्ध
1116	1	RLQ2553329	निर्वाचक का नाम : सोमी पति का नाम: रावता राम गृह संख्या : 871 उम्र : 30 लिंग : महिला	फोटो उपलब्ध
1117	1	RLQ2554855	निर्वाचक का नाम : भंवरी पति का नाम: गोरखा राम गृह संख्या : 949 उम्र : 28 लिंग : महिला	फोटो उपलब्ध
1118	1	RLQ2556603	निर्वाचक का नाम : गुड़िया कुमारी पिता का नाम: हेमा राम गृह संख्या : 840 उम्र : 18 लिंग : महिला	फोटो उपलब्ध

निर्वाचकों का विवरण :

A) मतदाताओं की संख्या :

	नामावली का प्रकार	निर्वाचक नामावली की पहचान :	मतदाताओं की संख्या :				
			पुरुष	महिला	तृतीय लिंग	कुल	
I	मूल	मूल नामावली	समस्त पूरकों को समेकित करते हुए विशेष गहन पुनरीक्षण 2026 की मूल नामावली	575	501	0	1076
II	घटक I - परिवर्धन सूची	पूरक 1	विशेष गहन पुनरीक्षण - 2026	21	21	0	42
III	घटक II - विलोपन सूची	पूरक 1	विशेष गहन पुनरीक्षण - 2026	0	1	0	1
IV	लिंग में संशोधन के कारण अंतर			0	0	0	0
पुनरीक्षण के बाद इस नामावली में शुद्ध निर्वाचक (I+II-III+IV)				596	521	0	1117

B) संशोधनों की संख्या :

नामावली का प्रकार	निर्वाचक नामावली की पहचान :	संशोधनों की संख्या :
पूरक 1	विशेष गहन पुनरीक्षण - 2026	4

निर्वाचक रजिस्ट्रीकरण अधिकारी द्वारा जारी

E2-मृत्यु, S2-स्थानांतरित, R2-दोहरी प्रविष्टि, M2-लापता, Q2-अहर्ता नहीं