

## निर्वाचक नामावली 2026 S20 राजस्थान

|  |                            |   |       |            |     |                         |           |       |   |            |                 |            |       |       |        |      |        |         |          |
|--|----------------------------|---|-------|------------|-----|-------------------------|-----------|-------|---|------------|-----------------|------------|-------|-------|--------|------|--------|---------|----------|
| विधान सभा क्षेत्र की संख्या, नाम व आरक्षण स्थिति : 121 - सुमेरपुर (सामान्य)  |                            | भाग संख्या : : 8  |       |            |     |                         |           |       |   |            |                 |            |       |       |        |      |        |         |          |
| संसदीय निर्वाचन क्षेत्र की संख्या, नाम व आरक्षण स्थिति, जिसमें विधान सभा निर्वाचन क्षेत्र स्थित है : 15 - पाली (सामान्य)   |                            |   |       |            |     |                         |           |       |   |            |                 |            |       |       |        |      |        |         |          |
| <b>1. पुनरीक्षण का विवरण</b>   |                            |   |       |            |     |                         |           |       |   |            |                 |            |       |       |        |      |        |         |          |
| पुनरीक्षण का वर्ष :  | 2026                       | <b>निर्वाचक नामावली की पहचान :</b>  |       |            |     |                         |           |       |   |            |                 |            |       |       |        |      |        |         |          |
| अर्हता तिथि :  | 01-01-2026                 | समस्त पूरकों को समेकित करते हुए विशेष गहन पुनरीक्षण 2026 की मूल नामावली   |       |            |     |                         |           |       |   |            |                 |            |       |       |        |      |        |         |          |
| पुनरीक्षण का स्वरूप :  | विशेष गहन पुनरीक्षण - 2026 |   |       |            |     |                         |           |       |   |            |                 |            |       |       |        |      |        |         |          |
| प्रकाशन की तिथि :  | 21-02-2026                 |   |       |            |     |                         |           |       |   |            |                 |            |       |       |        |      |        |         |          |
| <b>2. भाग व मतदान क्षेत्र का विवरण :</b>   |                            |   |       |            |     |                         |           |       |   |            |                 |            |       |       |        |      |        |         |          |
| भाग में आने वाले अनुभागों की संख्या और नाम :   |                            |   |       |            |     |                         |           |       |   |            |                 |            |       |       |        |      |        |         |          |
| 1-भागेसर का रास्ता,सोवनिया<br>2-राइको का बास,सोवनिया<br>3-सोवनिया चौराहा,सोवनिया<br>4-मेधवालौ का बास,सोवनिया<br>5-पुरोहितों का बास,सोवनिया<br>6-राजपूतों का बास,सोवनिया<br>7-भाटों का बास,सोवनिया<br>8-कालीदांत की ढाणी,सोवनिया<br>9-भीखा बा की ढाणी,सोवनिया<br>10-महादेव की ढाणी,सोवनिया<br>11-लाखू बा की ढाणी,सोवनिया<br>12-छोगाजी की ढाणी,सोवनिया |                            | <table style="width: 100%; border-collapse: collapse;"> <tr> <td style="width: 60%;">मुख्य शहर / मुख्य ग्राम</td> <td style="width: 40%;">: सोवनिया</td> </tr> <tr> <td>वार्ड</td> <td>:</td> </tr> <tr> <td>पोस्ट ऑफिस</td> <td>: भांगेसर बी.ओ.</td> </tr> <tr> <td>पुलिस थाना</td> <td>: सदर</td> </tr> <tr> <td>तहसील</td> <td>: पाली</td> </tr> <tr> <td>जिला</td> <td>: पाली</td> </tr> <tr> <td>पिन कोड</td> <td>: 306401</td> </tr> </table> |       |            |     | मुख्य शहर / मुख्य ग्राम | : सोवनिया | वार्ड | : | पोस्ट ऑफिस | : भांगेसर बी.ओ. | पुलिस थाना | : सदर | तहसील | : पाली | जिला | : पाली | पिन कोड | : 306401 |
| मुख्य शहर / मुख्य ग्राम  | : सोवनिया                  |   |       |            |     |                         |           |       |   |            |                 |            |       |       |        |      |        |         |          |
| वार्ड  | :                          |   |       |            |     |                         |           |       |   |            |                 |            |       |       |        |      |        |         |          |
| पोस्ट ऑफिस   | : भांगेसर बी.ओ.            |   |       |            |     |                         |           |       |   |            |                 |            |       |       |        |      |        |         |          |
| पुलिस थाना   | : सदर                      |   |       |            |     |                         |           |       |   |            |                 |            |       |       |        |      |        |         |          |
| तहसील  | : पाली                     |   |       |            |     |                         |           |       |   |            |                 |            |       |       |        |      |        |         |          |
| जिला   | : पाली                     |   |       |            |     |                         |           |       |   |            |                 |            |       |       |        |      |        |         |          |
| पिन कोड  | : 306401                   |   |       |            |     |                         |           |       |   |            |                 |            |       |       |        |      |        |         |          |
| <b>3. मतदान केंद्र का विवरण</b>  |                            |   |       |            |     |                         |           |       |   |            |                 |            |       |       |        |      |        |         |          |
| मतदान केंद्र की संख्या व नाम :   |                            | मतदान केन्द्र की विशेष हैसियत<br>(पुरुष/महिला/सामान्य) :  |       | सामान्य    |     |                         |           |       |   |            |                 |            |       |       |        |      |        |         |          |
| 8 - सोवनियां   |                            | इस मतदान क्षेत्र के सहायक<br>(ऑक्जिलियरी) मतदान केन्द्रों की संख्या :   |       | 0          |     |                         |           |       |   |            |                 |            |       |       |        |      |        |         |          |
| मतदान केंद्र का भवन व पता :  |                            |   |       |            |     |                         |           |       |   |            |                 |            |       |       |        |      |        |         |          |
| राजकीय उच्च प्राथमिक विद्यालय, सोवनिया   |                            |   |       |            |     |                         |           |       |   |            |                 |            |       |       |        |      |        |         |          |
| <b>4. मतदाताओं की संख्या :</b>   |                            |   |       |            |     |                         |           |       |   |            |                 |            |       |       |        |      |        |         |          |
| आरंभिक क्रम  | अंतिम क्रम                 | मतदाताओं की संख्या  |       |            |     |                         |           |       |   |            |                 |            |       |       |        |      |        |         |          |
| संख्या   | संख्या                     | पुरुष   | महिला | तृतीय लिंग | कुल |                         |           |       |   |            |                 |            |       |       |        |      |        |         |          |
| 1  | 678                        | 356   | 322   | 0          | 678 |                         |           |       |   |            |                 |            |       |       |        |      |        |         |          |

निर्वाचक रजिस्ट्रीकरण अधिकारी द्वारा जारी

Nazri Naksha

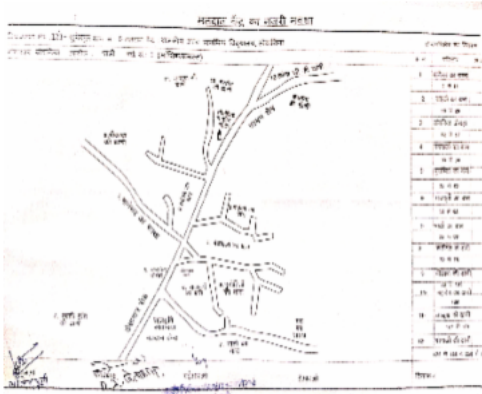

Google Map View

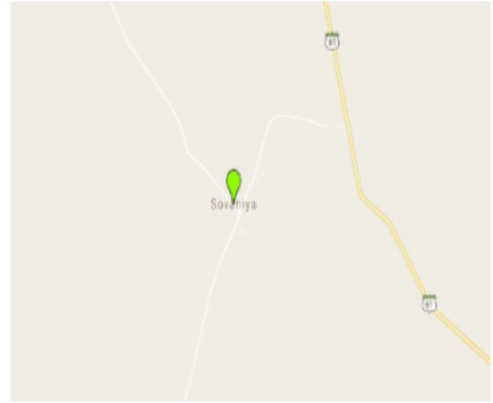

Polling Station Building Front View



Polling Station Front View



Cad View

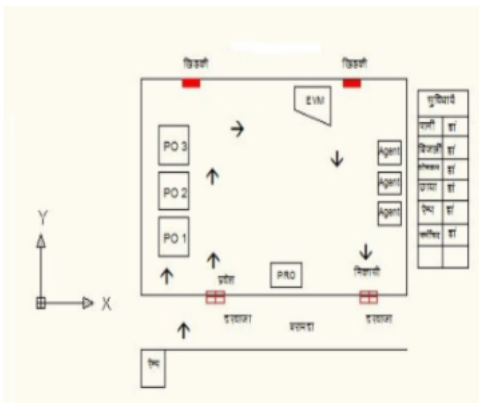

Key MAP View

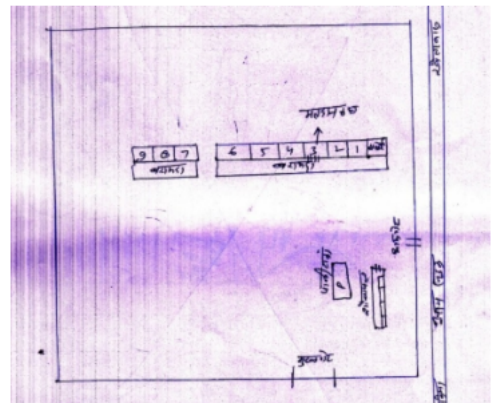

|    |                  |  |             |    |                  |  |             |    |                  |  |             |
|----|------------------|--|-------------|----|------------------|--|-------------|----|------------------|--|-------------|
| 1  | AWF2332898       | निर्वाचक का नाम : रीना बानो<br>पति का नाम: निज़ाम<br>गृह संख्या : 00<br>उम्र : 22 लिंग : महिला   | फोटो उपलब्ध | 2  | RJ/21/164/184002 | निर्वाचक का नाम : कालूखां<br>पिता का नाम: बुधारखां<br>गृह संख्या : 2<br>उम्र : 69 लिंग : पुरुष   | फोटो उपलब्ध | 3  | RJ/21/164/184006 | निर्वाचक का नाम : सुरमत<br>पति का नाम: कालुखां<br>गृह संख्या : 2<br>उम्र : 68 लिंग : महिला         | फोटो उपलब्ध |
| 4  | DDG1554773       | निर्वाचक का नाम : हनीफखां<br>पिता का नाम: कालूखां<br>गृह संख्या : 2<br>उम्र : 45 लिंग : पुरुष    | फोटो उपलब्ध | 5  | DDG1554781       | निर्वाचक का नाम : फरीदाबानो<br>पति का नाम: हनीफखां<br>गृह संख्या : 2<br>उम्र : 45 लिंग : महिला   | फोटो उपलब्ध | 6  | AWF0886523       | निर्वाचक का नाम : जरीना बानू<br>पति का नाम: मंजूर खां<br>गृह संख्या : 02<br>उम्र : 32 लिंग : महिला | फोटो उपलब्ध |
| 7  | AWF0729665       | निर्वाचक का नाम : मंजूर अली<br>पिता का नाम: कालू खां<br>गृह संख्या : 2<br>उम्र : 31 लिंग : पुरुष | फोटो उपलब्ध | 8  | AWF1960681       | निर्वाचक का नाम : मेहरून<br>पिता का नाम: हनीफ़ खान<br>गृह संख्या : 2<br>उम्र : 21 लिंग : महिला   | फोटो उपलब्ध | 9  | AWF2230324       | निर्वाचक का नाम : मुराद खान<br>पिता का नाम: हनीफ़ खान<br>गृह संख्या : 2<br>उम्र : 20 लिंग : पुरुष  | फोटो उपलब्ध |
| 10 | DDG2032985       | निर्वाचक का नाम : मदनसिंह<br>पिता का नाम: हेमसिंह<br>गृह संख्या : 3<br>उम्र : 46 लिंग : पुरुष    | फोटो उपलब्ध | 11 | AWF0377614       | निर्वाचक का नाम : इन्द्राकर<br>पति का नाम: मदनसिंह<br>गृह संख्या : 3<br>उम्र : 44 लिंग : महिला   | फोटो उपलब्ध | 12 | AWF0017137       | निर्वाचक का नाम : किशनसिंह<br>पिता का नाम: हेमसिंह<br>गृह संख्या : 3<br>उम्र : 44 लिंग : पुरुष     | फोटो उपलब्ध |
| 13 | AWF1074772       | निर्वाचक का नाम : कैलाशकंवर<br>पति का नाम: किशनसिंह<br>गृह संख्या : 3<br>उम्र : 42 लिंग : महिला  | फोटो उपलब्ध | 14 | AWF0016519       | निर्वाचक का नाम : गोदाराम<br>पिता का नाम: ढगलाराम<br>गृह संख्या : 4<br>उम्र : 46 लिंग : पुरुष    | फोटो उपलब्ध | 15 | DDG4703393       | निर्वाचक का नाम : लुणाराम<br>पिता का नाम: ढगलाराम<br>गृह संख्या : 4<br>उम्र : 41 लिंग : पुरुष      | फोटो उपलब्ध |
| 16 | AWF0102194       | निर्वाचक का नाम : कमला देवी<br>पति का नाम: लुणाराम<br>गृह संख्या : 4<br>उम्र : 38 लिंग : महिला   | फोटो उपलब्ध | 17 | AWF2104743       | निर्वाचक का नाम : एकता देवी<br>पिता का नाम: लूणा राम<br>गृह संख्या : 4<br>उम्र : 20 लिंग : महिला | फोटो उपलब्ध | 18 | DDG0184123       | निर्वाचक का नाम : तेजाराम<br>पिता का नाम: आपू<br>गृह संख्या : 6<br>उम्र : 49 लिंग : पुरुष          | फोटो उपलब्ध |
| 19 | AWF2087021       | निर्वाचक का नाम : गीता<br>पति का नाम: तेजाराम<br>गृह संख्या : 6<br>उम्र : 49 लिंग : महिला        | फोटो उपलब्ध | 20 | AWF1232099       | निर्वाचक का नाम : सोहन लाल<br>पिता का नाम: तेजाराम<br>गृह संख्या : 6<br>उम्र : 27 लिंग : पुरुष   | फोटो उपलब्ध | 21 | AWF1879162       | निर्वाचक का नाम : पीनिया देवी<br>पति का नाम: सोहन लाल<br>गृह संख्या : 6<br>उम्र : 24 लिंग : महिला  | फोटो उपलब्ध |
| 22 | RJ/21/164/184088 | निर्वाचक का नाम : रूग्नाथ<br>पिता का नाम: जूझार<br>गृह संख्या : 7<br>उम्र : 64 लिंग : पुरुष      | फोटो उपलब्ध | 23 | RJ/21/164/183073 | निर्वाचक का नाम : कमली<br>पति का नाम: रूग्नाथ<br>गृह संख्या : 7<br>उम्र : 62 लिंग : महिला        | फोटो उपलब्ध | 24 | DDG1898840       | निर्वाचक का नाम : हिन्दूराम<br>पिता का नाम: जूझार<br>गृह संख्या : 7<br>उम्र : 62 लिंग : पुरुष      | फोटो उपलब्ध |
| 25 | AWF0102202       | निर्वाचक का नाम : कमला देवी<br>पति का नाम: हिन्दुराम<br>गृह संख्या : 7<br>उम्र : 58 लिंग : महिला | फोटो उपलब्ध | 26 | AWF0729673       | निर्वाचक का नाम : ओमाराम<br>पिता का नाम: रघूनान राम<br>गृह संख्या : 7<br>उम्र : 31 लिंग : पुरुष  | फोटो उपलब्ध | 27 | AWF1074798       | निर्वाचक का नाम : हडमान राम<br>पिता का नाम: रूग्नाथ<br>गृह संख्या : 7<br>उम्र : 29 लिंग : पुरुष    | फोटो उपलब्ध |
| 28 | AWF1557164       | निर्वाचक का नाम : सुरता देवी<br>पति का नाम: ओमा राम<br>गृह संख्या : 07<br>उम्र : 28 लिंग : महिला | फोटो उपलब्ध | 29 | AWF2259752       | निर्वाचक का नाम : अनू<br>पति का नाम: हडमन राम<br>गृह संख्या : 7<br>उम्र : 23 लिंग : महिला        | फोटो उपलब्ध | 30 | AWF2010924       | निर्वाचक का नाम : गुलाब चंद<br>पिता का नाम: हिंदू राम<br>गृह संख्या : 07<br>उम्र : 21 लिंग : पुरुष | फोटो उपलब्ध |

|    |                  |   |    |            |   |    |            |  |
|----|------------------|---|----|------------|---|----|------------|--|
| 31 | AWF2218766       | निर्वाचक का नाम : गंगा राम<br>पिता का नाम: हिंदू राम<br>गृह संख्या : 7<br>उम्र : 20 लिंग : पुरुष  | 32 | AWF0016956 | निर्वाचक का नाम : कप्तान<br>पिता का नाम: धीसा<br>गृह संख्या : 9<br>उम्र : 64 लिंग : पुरुष       | 33 | AWF0016881 | निर्वाचक का नाम : मूलतान<br>पिता का नाम: धीसा<br>गृह संख्या : 9<br>उम्र : 59 लिंग : पुरुष        |
| 34 | RJ/21/164/184041 | निर्वाचक का नाम : बल्लू खां<br>पिता का नाम: धीसाराम<br>गृह संख्या : 9<br>उम्र : 50 लिंग : पुरुष   | 35 | AWF0102012 | निर्वाचक का नाम : रम्भा<br>पति का नाम: तखु खां<br>गृह संख्या : 9<br>उम्र : 46 लिंग : महिला      | 36 | AWF0102038 | निर्वाचक का नाम : रफीक<br>पिता का नाम: कप्तान<br>गृह संख्या : 9<br>उम्र : 43 लिंग : पुरुष        |
| 37 | AWF0236752       | निर्वाचक का नाम : दावद खां<br>पिता का नाम: कप्तान खां<br>गृह संख्या : 9<br>उम्र : 42 लिंग : पुरुष | 38 | AWF1409804 | निर्वाचक का नाम : गांधी<br>पति का नाम: मुलतान<br>गृह संख्या : 09<br>उम्र : 41 लिंग : महिला      | 39 | AWF0102020 | निर्वाचक का नाम : सजु<br>पति का नाम: रफीक<br>गृह संख्या : 9<br>उम्र : 40 लिंग : महिला            |
| 40 | AWF0236760       | निर्वाचक का नाम : मदिना<br>पति का नाम: दावद खां<br>गृह संख्या : 9<br>उम्र : 39 लिंग : महिला       | 41 | AWF0102053 | निर्वाचक का नाम : रजाक<br>पिता का नाम: मुलतान खान<br>गृह संख्या : 9<br>उम्र : 39 लिंग : पुरुष   | 42 | AWF0102046 | निर्वाचक का नाम : मंगली<br>पति का नाम: रजाक<br>गृह संख्या : 9<br>उम्र : 37 लिंग : महिला          |
| 43 | AWF0373514       | निर्वाचक का नाम : बेरू खां<br>पिता का नाम: मुलतान खां<br>गृह संख्या : 9<br>उम्र : 35 लिंग : पुरुष | 44 | AWF1409812 | निर्वाचक का नाम : हसीना<br>पति का नाम: वजीर<br>गृह संख्या : 09<br>उम्र : 34 लिंग : महिला        | 45 | AWF0729723 | निर्वाचक का नाम : सकीना बानो<br>पति का नाम: बेरू खां<br>गृह संख्या : 9<br>उम्र : 32 लिंग : महिला |
| 46 | AWF1202803       | निर्वाचक का नाम : वजीर<br>पिता का नाम: मुलतान<br>गृह संख्या : 09<br>उम्र : 27 लिंग : पुरुष        | 47 | AWF1232107 | निर्वाचक का नाम : सद्दाम<br>पिता का नाम: बल्लू खां<br>गृह संख्या : 9<br>उम्र : 27 लिंग : पुरुष  | 48 | AWF1652262 | निर्वाचक का नाम : शोभा<br>पति का नाम: सद्दाम<br>गृह संख्या : 9<br>उम्र : 27 लिंग : महिला         |
| 49 | AWF1817923       | निर्वाचक का नाम : शफ़ी<br>पिता का नाम: बल्लू खान<br>गृह संख्या : 09<br>उम्र : 27 लिंग : पुरुष     | 50 | AWF1911270 | निर्वाचक का नाम : फ़रीदा<br>पति का नाम: शफ़ी<br>गृह संख्या : 09<br>उम्र : 23 लिंग : महिला       | 51 | AWF2239929 | निर्वाचक का नाम : सायरा<br>पति का नाम: आज़ाद<br>गृह संख्या : 09<br>उम्र : 22 लिंग : महिला        |
| 52 | AWF1990399       | निर्वाचक का नाम : निज़ाम<br>पिता का नाम: मुलतान<br>गृह संख्या : 9<br>उम्र : 21 लिंग : पुरुष       | 53 | AWF2011716 | निर्वाचक का नाम : आज़ाद<br>पिता का नाम: रफीक खान<br>गृह संख्या : 9<br>उम्र : 21 लिंग : पुरुष    | 54 | DDG0184071 | निर्वाचक का नाम : मंगला<br>पिता का नाम: पोकर<br>गृह संख्या : 10<br>उम्र : 77 लिंग : पुरुष        |
| 55 | DDG0184109       | निर्वाचक का नाम : बिछुडि<br>पति का नाम: मंगला<br>गृह संख्या : 10<br>उम्र : 74 लिंग : महिला        | 56 | DDG1898923 | निर्वाचक का नाम : रेवतराम<br>पिता का नाम: मंगलाराम<br>गृह संख्या : 10<br>उम्र : 46 लिंग : पुरुष | 57 | DDG1776434 | निर्वाचक का नाम : पांचुदेवी<br>पति का नाम: रेवतराम<br>गृह संख्या : 10<br>उम्र : 45 लिंग : महिला  |
| 58 | AWF0235788       | निर्वाचक का नाम : गोपाराम<br>पिता का नाम: अमराराम<br>गृह संख्या : 10<br>उम्र : 40 लिंग : पुरुष    | 59 | AWF0235895 | निर्वाचक का नाम : माडुदेवी<br>पति का नाम: गोपाराम<br>गृह संख्या : 10<br>उम्र : 37 लिंग : महिला  | 60 | DDG1898931 | निर्वाचक का नाम : वरजू<br>पति का नाम: भेरा<br>गृह संख्या : 11<br>उम्र : 86 लिंग : महिला          |

|    |            |  |             |    |            |  |             |    |                  |   |             |
|----|------------|--|-------------|----|------------|--|-------------|----|------------------|---|-------------|
| 61 | DDG1701424 | निर्वाचक का नाम : हिरा<br>पिता का नाम: भेरा<br>गृह संख्या : 11<br>उम्र : 59 लिंग : पुरुष               | फोटो उपलब्ध | 62 | AWF0729715 | निर्वाचक का नाम : झमकू बाई<br>पति का नाम: बादरराम<br>गृह संख्या : 11<br>उम्र : 56 लिंग : महिला   | फोटो उपलब्ध | 63 | RJ/21/164/183074 | निर्वाचक का नाम : समु<br>पति का नाम: हिरा<br>गृह संख्या : 11<br>उम्र : 54 लिंग : महिला                  | फोटो उपलब्ध |
| 64 | AWF0886580 | निर्वाचक का नाम : रेखा<br>पति का नाम: अमरा राम<br>गृह संख्या : 11<br>उम्र : 33 लिंग : महिला            | फोटो उपलब्ध | 65 | AWF0971010 | निर्वाचक का नाम : अमराराम<br>पिता का नाम: बादरराम<br>गृह संख्या : 11<br>उम्र : 30 लिंग : पुरुष   | फोटो उपलब्ध | 66 | AWF1409960       | निर्वाचक का नाम : चेतन<br>पिता का नाम: हीरा लाल<br>गृह संख्या : 11<br>उम्र : 27 लिंग : पुरुष            | फोटो उपलब्ध |
| 67 | AWF2280790 | निर्वाचक का नाम : सीमा<br>पति का नाम: चैतन<br>गृह संख्या : 11<br>उम्र : 22 लिंग : महिला                | फोटो उपलब्ध | 68 | AWF2141430 | निर्वाचक का नाम : भगा राम<br>पिता का नाम: हीरा राम<br>गृह संख्या : 11<br>उम्र : 21 लिंग : पुरुष  | फोटो उपलब्ध | 69 | AWF2259323       | निर्वाचक का नाम : श्रवण कुमार<br>पिता का नाम: किशनाराम<br>गृह संख्या : 13<br>उम्र : 32 लिंग : पुरुष     | फोटो उपलब्ध |
| 70 | AWF2222289 | निर्वाचक का नाम : मंजू<br>पति का नाम: श्रवण कुमार<br>गृह संख्या : 13<br>उम्र : 25 लिंग : महिला         | फोटो उपलब्ध | 71 | AWF2259331 | निर्वाचक का नाम : ललित<br>पिता का नाम: किशन लाल जाट<br>गृह संख्या : 13<br>उम्र : 24 लिंग : पुरुष | फोटो उपलब्ध | 72 | AWF0235804       | निर्वाचक का नाम : कल्याणराम<br>पिता का नाम: ढगलाराम<br>गृह संख्या : 15<br>उम्र : 35 लिंग : पुरुष        | फोटो उपलब्ध |
| 73 | AWF0971028 | निर्वाचक का नाम : मेहता देवी<br>पति का नाम: कल्याण राम<br>गृह संख्या : 15<br>उम्र : 33 लिंग : महिला    | फोटो उपलब्ध | 74 | AWF1555945 | निर्वाचक का नाम : मैना<br>पिता का नाम: गोपाल राम<br>गृह संख्या : 23<br>उम्र : 32 लिंग : महिला    | फोटो उपलब्ध | 75 | AWF1557180       | निर्वाचक का नाम : निम्बुडी देवी<br>पति का नाम: शोभा राम<br>गृह संख्या : 25<br>उम्र : 38 लिंग : महिला    | फोटो उपलब्ध |
| 76 | AWF2298172 | निर्वाचक का नाम : साबिर मोहम्मद<br>पिता का नाम: बल्लू खान<br>गृह संख्या : 49<br>उम्र : 22 लिंग : पुरुष | फोटो उपलब्ध | 77 | AWF0729707 | निर्वाचक का नाम : सूखाराम<br>पिता का नाम: बादरराम<br>गृह संख्या : 57<br>उम्र : 33 लिंग : पुरुष   | फोटो उपलब्ध | 78 | AWF0729525       | निर्वाचक का नाम : भेराराम देवासी<br>पिता का नाम: सरदार राम<br>गृह संख्या : 67<br>उम्र : 64 लिंग : पुरुष | फोटो उपलब्ध |
| 79 | AWF0729533 | निर्वाचक का नाम : सरसो देवी<br>पति का नाम: भेराराम<br>गृह संख्या : 67<br>उम्र : 63 लिंग : महिला        | फोटो उपलब्ध | 80 | AWF0729566 | निर्वाचक का नाम : गोपाराम<br>पिता का नाम: भेराराम<br>गृह संख्या : 67<br>उम्र : 37 लिंग : पुरुष   | फोटो उपलब्ध | 81 | AWF0729574       | निर्वाचक का नाम : इन्द्रा देवी<br>पति का नाम: गोपाराम<br>गृह संख्या : 67<br>उम्र : 35 लिंग : महिला      | फोटो उपलब्ध |
| 82 | AWF2039535 | निर्वाचक का नाम : सपना<br>पिता का नाम: गोपा राम<br>गृह संख्या : 67<br>उम्र : 20 लिंग : महिला           | फोटो उपलब्ध | 83 | AWF0729657 | निर्वाचक का नाम : आसी देवी<br>पति का नाम: भूण्डाराम<br>गृह संख्या : 69<br>उम्र : 53 लिंग : महिला | फोटो उपलब्ध | 84 | AWF1074780       | निर्वाचक का नाम : सन्तोष<br>पति का नाम: हनुमानराम<br>गृह संख्या : 69<br>उम्र : 36 लिंग : महिला          | फोटो उपलब्ध |
| 85 | AWF0729640 | निर्वाचक का नाम : हनुमानराम<br>पिता का नाम: भूण्डाराम<br>गृह संख्या : 69<br>उम्र : 33 लिंग : पुरुष     | फोटो उपलब्ध | 86 | AWF0886622 | निर्वाचक का नाम : मुकेश<br>पिता का नाम: भूण्डा राम<br>गृह संख्या : 69<br>उम्र : 33 लिंग : पुरुष  | फोटो उपलब्ध | 87 | AWF2054401       | निर्वाचक का नाम : सरला<br>पति का नाम: मुकेश<br>गृह संख्या : 69<br>उम्र : 23 लिंग : महिला                | फोटो उपलब्ध |

|     |            |   |             |     |                  |  |             |     |                  |  |             |
|-----|------------|---|-------------|-----|------------------|--|-------------|-----|------------------|--|-------------|
| 88  | AWF0016626 | निर्वाचक का नाम : भंवरखां<br>पिता का नाम: धीसाखां<br>गृह संख्या : 18<br>उम्र : 69 लिंग : पुरुष    | फोटो उपलब्ध | 89  | AWF0511808       | निर्वाचक का नाम : सारी<br>पति का नाम: भंवरखां<br>गृह संख्या : 18<br>उम्र : 65 लिंग : महिला           | फोटो उपलब्ध | 90  | AWF0236737       | निर्वाचक का नाम : माला खां<br>पिता का नाम: भंवर खां<br>गृह संख्या : 18<br>उम्र : 46 लिंग : पुरुष | फोटो उपलब्ध |
| 91  | AWF0236745 | निर्वाचक का नाम : मैना<br>पति का नाम: माला खां<br>गृह संख्या : 18<br>उम्र : 44 लिंग : महिला       | फोटो उपलब्ध | 92  | AWF0970889       | निर्वाचक का नाम : काली बानू<br>पति का नाम: सतारखां<br>गृह संख्या : 18<br>उम्र : 39 लिंग : महिला      | फोटो उपलब्ध | 93  | AWF0102061       | निर्वाचक का नाम : सतार खां<br>पिता का नाम: भवर खां<br>गृह संख्या : 18<br>उम्र : 36 लिंग : पुरुष  | फोटो उपलब्ध |
| 94  | AWF2039857 | निर्वाचक का नाम : साहिब खान<br>पिता का नाम: माले खान<br>गृह संख्या : 18<br>उम्र : 25 लिंग : पुरुष | फोटो उपलब्ध | 95  | AWF1944677       | निर्वाचक का नाम : रियाज़<br>पिता का नाम: सतार खान<br>गृह संख्या : 18<br>उम्र : 24 लिंग : पुरुष       | फोटो उपलब्ध | 96  | DDG0184108       | निर्वाचक का नाम : गवरी<br>पति का नाम: ढला<br>गृह संख्या : 19<br>उम्र : 62 लिंग : महिला           | फोटो उपलब्ध |
| 97  | DDG1701432 | निर्वाचक का नाम : पौनीदेवी<br>पति का नाम: अचलाराम<br>गृह संख्या : 19<br>उम्र : 44 लिंग : महिला    | फोटो उपलब्ध | 98  | DDG0184122       | निर्वाचक का नाम : अचला<br>पिता का नाम: ढला<br>गृह संख्या : 19<br>उम्र : 44 लिंग : पुरुष              | फोटो उपलब्ध | 99  | AWF0102079       | निर्वाचक का नाम : अमानाराम<br>पिता का नाम: ढलाराम<br>गृह संख्या : 19<br>उम्र : 37 लिंग : पुरुष   | फोटो उपलब्ध |
| 100 | AWF0373464 | निर्वाचक का नाम : बद्धीराम<br>पिता का नाम: ढलाराम<br>गृह संख्या : 19<br>उम्र : 34 लिंग : पुरुष    | फोटो उपलब्ध | 101 | AWF0729509       | निर्वाचक का नाम : पप्पूडी<br>पति का नाम: अमानाराम<br>गृह संख्या : 19<br>उम्र : 32 लिंग : महिला       | फोटो उपलब्ध | 102 | AWF1202829       | निर्वाचक का नाम : शोभा<br>पति का नाम: बट्टी लाल<br>गृह संख्या : 19<br>उम्र : 31 लिंग : महिला     | फोटो उपलब्ध |
| 103 | AWF2218642 | निर्वाचक का नाम : महीपाल<br>पिता का नाम: अचलाराम<br>गृह संख्या : 19<br>उम्र : 20 लिंग : पुरुष     | फोटो उपलब्ध | 104 | AWF2301257       | निर्वाचक का नाम : मनीषा देवासी<br>पिता का नाम: अचला राम<br>गृह संख्या : 19<br>उम्र : 19 लिंग : महिला | फोटो उपलब्ध | 105 | DDG0183204       | निर्वाचक का नाम : पूसा<br>पिता का नाम: जेरूप<br>गृह संख्या : 20<br>उम्र : 47 लिंग : पुरुष        | फोटो उपलब्ध |
| 106 | DDG1776442 | निर्वाचक का नाम : गेन्दू<br>पति का नाम: पुसाराम<br>गृह संख्या : 20<br>उम्र : 43 लिंग : महिला      | फोटो उपलब्ध | 107 | AWF2000263       | निर्वाचक का नाम : अनुप देवी<br>पिता का नाम: पुसाराम<br>गृह संख्या : 20<br>उम्र : 21 लिंग : महिला     | फोटो उपलब्ध | 108 | AWF0377630       | निर्वाचक का नाम : भैराराम<br>पिता का नाम: धनाराम<br>गृह संख्या : 21<br>उम्र : 64 लिंग : पुरुष    | फोटो उपलब्ध |
| 109 | AWF0377648 | निर्वाचक का नाम : सीता<br>पति का नाम: भैराराम<br>गृह संख्या : 21<br>उम्र : 61 लिंग : महिला        | फोटो उपलब्ध | 110 | AWF0377663       | निर्वाचक का नाम : भीका<br>पिता का नाम: धना<br>गृह संख्या : 21<br>उम्र : 52 लिंग : पुरुष              | फोटो उपलब्ध | 111 | DDG2032696       | निर्वाचक का नाम : मोहनी<br>पति का नाम: भीकाराम<br>गृह संख्या : 21<br>उम्र : 47 लिंग : महिला      | फोटो उपलब्ध |
| 112 | DDG1554799 | निर्वाचक का नाम : पेमा<br>पिता का नाम: सता<br>गृह संख्या : 22<br>उम्र : 89 लिंग : पुरुष           | फोटो उपलब्ध | 113 | RJ/21/164/183178 | निर्वाचक का नाम : मांगी<br>पति का नाम: पेमा<br>गृह संख्या : 22<br>उम्र : 84 लिंग : महिला             | फोटो उपलब्ध | 114 | AWF0377671       | निर्वाचक का नाम : घेवर<br>पिता का नाम: पेमा<br>गृह संख्या : 22<br>उम्र : 64 लिंग : पुरुष         | फोटो उपलब्ध |
| 115 | AWF0377689 | निर्वाचक का नाम : गुमान<br>पिता का नाम: पेमा<br>गृह संख्या : 22<br>उम्र : 59 लिंग : पुरुष         | फोटो उपलब्ध | 116 | DDG2032886       | निर्वाचक का नाम : उगली<br>पति का नाम: गुमान<br>गृह संख्या : 22<br>उम्र : 57 लिंग : महिला             | फोटो उपलब्ध | 117 | RJ/21/164/183079 | निर्वाचक का नाम : शैतान<br>पिता का नाम: पेमा<br>गृह संख्या : 22<br>उम्र : 55 लिंग : पुरुष        | फोटो उपलब्ध |

|     |            |  |             |     |            |   |             |     |            |   |             |
|-----|------------|--|-------------|-----|------------|---|-------------|-----|------------|---|-------------|
| 118 | DDG1701457 | निर्वाचक का नाम : ढलकी<br>पति का नाम: शैतान<br>गृह संख्या : 22<br>उम्र : 54 लिंग : महिला           | फोटो उपलब्ध | 119 | DDG1554807 | निर्वाचक का नाम : हिन्दू<br>पिता का नाम: पेमा<br>गृह संख्या : 22<br>उम्र : 54 लिंग : पुरुष        | फोटो उपलब्ध | 120 | AWF0377697 | निर्वाचक का नाम : गेन्दू<br>पति का नाम: हिन्दू<br>गृह संख्या : 22<br>उम्र : 45 लिंग : महिला         | फोटो उपलब्ध |
| 121 | AWF0101972 | निर्वाचक का नाम : मालाराम<br>पिता का नाम: पेमाराम<br>गृह संख्या : 22<br>उम्र : 37 लिंग : पुरुष     | फोटो उपलब्ध | 122 | AWF0373449 | निर्वाचक का नाम : भरत<br>पिता का नाम: घेवरराम<br>गृह संख्या : 22<br>उम्र : 35 लिंग : पुरुष        | फोटो उपलब्ध | 123 | AWF0729418 | निर्वाचक का नाम : अनोपी देवी<br>पति का नाम: भरत<br>गृह संख्या : 22<br>उम्र : 33 लिंग : महिला        | फोटो उपलब्ध |
| 124 | AWF0729681 | निर्वाचक का नाम : मुञ्जी देवी<br>पति का नाम: माला राम<br>गृह संख्या : 22<br>उम्र : 33 लिंग : महिला | फोटो उपलब्ध | 125 | AWF0815308 | निर्वाचक का नाम : मानक राम<br>पिता का नाम: गुमानराम<br>गृह संख्या : 22<br>उम्र : 31 लिंग : पुरुष  | फोटो उपलब्ध | 126 | AWF1551035 | निर्वाचक का नाम : पोला राम<br>पिता का नाम: शैतान राम<br>गृह संख्या : 22<br>उम्र : 30 लिंग : पुरुष   | फोटो उपलब्ध |
| 127 | AWF1202837 | निर्वाचक का नाम : राकेश<br>पिता का नाम: घेवर<br>गृह संख्या : 22<br>उम्र : 29 लिंग : पुरुष          | फोटो उपलब्ध | 128 | AWF1747088 | निर्वाचक का नाम : रेखा<br>पति का नाम: माणक राम<br>गृह संख्या : 22<br>उम्र : 27 लिंग : महिला       | फोटो उपलब्ध | 129 | AWF1552959 | निर्वाचक का नाम : निरमा<br>पति का नाम: राकेश<br>गृह संख्या : 22<br>उम्र : 27 लिंग : महिला           | फोटो उपलब्ध |
| 130 | AWF1549005 | निर्वाचक का नाम : हरी देव<br>पिता का नाम: घेवरराम<br>गृह संख्या : २२<br>उम्र : 26 लिंग : पुरुष     | फोटो उपलब्ध | 131 | AWF1747070 | निर्वाचक का नाम : ललिता<br>पति का नाम: पोलाराम<br>गृह संख्या : 22<br>उम्र : 24 लिंग : महिला       | फोटो उपलब्ध | 132 | AWF2230654 | निर्वाचक का नाम : ललिता<br>पति का नाम: हरी देव<br>गृह संख्या : 22<br>उम्र : 20 लिंग : महिला         | फोटो उपलब्ध |
| 133 | DDG0184084 | निर्वाचक का नाम : गजकी<br>पति का नाम: अणदा<br>गृह संख्या : 23<br>उम्र : 77 लिंग : महिला            | फोटो उपलब्ध | 134 | AWF0377705 | निर्वाचक का नाम : माणक<br>पिता का नाम: अणदा<br>गृह संख्या : 23<br>उम्र : 59 लिंग : पुरुष          | फोटो उपलब्ध | 135 | DDG0184085 | निर्वाचक का नाम : सीता<br>पति का नाम: माणक<br>गृह संख्या : 23<br>उम्र : 57 लिंग : महिला             | फोटो उपलब्ध |
| 136 | AWF0172700 | निर्वाचक का नाम : दुरगा<br>पिता का नाम: अणदा<br>गृह संख्या : 23<br>उम्र : 54 लिंग : पुरुष          | फोटो उपलब्ध | 137 | DDG1701465 | निर्वाचक का नाम : सन्तोक<br>पति का नाम: दुरगा<br>गृह संख्या : 23<br>उम्र : 52 लिंग : महिला        | फोटो उपलब्ध | 138 | AWF0016493 | निर्वाचक का नाम : भीमा<br>पिता का नाम: अणदा<br>गृह संख्या : 23<br>उम्र : 49 लिंग : पुरुष            | फोटो उपलब्ध |
| 139 | DDG1701473 | निर्वाचक का नाम : कमली<br>पति का नाम: भीमा<br>गृह संख्या : 23<br>उम्र : 45 लिंग : महिला            | फोटो उपलब्ध | 140 | AWF0373456 | निर्वाचक का नाम : रमेश कुमार<br>पिता का नाम: माणकराम<br>गृह संख्या : 23<br>उम्र : 34 लिंग : पुरुष | फोटो उपलब्ध | 141 | AWF0729434 | निर्वाचक का नाम : संतोष देवी<br>पति का नाम: रमेश कुमार<br>गृह संख्या : 23<br>उम्र : 34 लिंग : महिला | फोटो उपलब्ध |
| 142 | AWF0729491 | निर्वाचक का नाम : गोपालराम<br>पिता का नाम: माणक राम<br>गृह संख्या : 23<br>उम्र : 33 लिंग : पुरुष   | फोटो उपलब्ध | 143 | AWF1165943 | निर्वाचक का नाम : बंसी लाल<br>पिता का नाम: दुर्गाराम<br>गृह संख्या : 23<br>उम्र : 29 लिंग : पुरुष | फोटो उपलब्ध | 144 | AWF2028769 | निर्वाचक का नाम : ममता<br>पति का नाम: बन्सी लाल<br>गृह संख्या : 23<br>उम्र : 27 लिंग : महिला        | फोटो उपलब्ध |
| 145 | AWF1774512 | निर्वाचक का नाम : राजू<br>पिता का नाम: दुर्गा राम<br>गृह संख्या : 23<br>उम्र : 23 लिंग : पुरुष     | फोटो उपलब्ध | 146 | AWF2260222 | निर्वाचक का नाम : पूजा<br>पति का नाम: राजू<br>गृह संख्या : 23<br>उम्र : 23 लिंग : महिला           | फोटो उपलब्ध | 147 | AWF2270494 | निर्वाचक का नाम : हुकमा राम<br>पिता का नाम: भीमा राम<br>गृह संख्या : 23<br>उम्र : 19 लिंग : पुरुष   | फोटो उपलब्ध |

|     |                  |   |             |     |                  |  |             |     |                  |   |             |
|-----|------------------|---|-------------|-----|------------------|--|-------------|-----|------------------|---|-------------|
| 148 | DDG1554815       | निर्वाचक का नाम : सुकडी<br>पति का नाम: देवा<br>गृह संख्या : 25<br>उम्र : 67 लिंग : महिला            | फोटो उपलब्ध | 149 | AWF0324913       | निर्वाचक का नाम : श्रीराम<br>पिता का नाम: देवाराम<br>गृह संख्या : 25<br>उम्र : 48 लिंग : पुरुष   | फोटो उपलब्ध | 150 | DDG1701481       | निर्वाचक का नाम : प्रेमदेवी<br>पति का नाम: श्रीराम<br>गृह संख्या : 25<br>उम्र : 47 लिंग : महिला           | फोटो उपलब्ध |
| 151 | AWF0016592       | निर्वाचक का नाम : हीराराम<br>पिता का नाम: देवाराम<br>गृह संख्या : 25<br>उम्र : 47 लिंग : पुरुष      | फोटो उपलब्ध | 152 | AWF0235762       | निर्वाचक का नाम : मोहनराम<br>पिता का नाम: देवाराम<br>गृह संख्या : 25<br>उम्र : 41 लिंग : पुरुष   | फोटो उपलब्ध | 153 | AWF0729442       | निर्वाचक का नाम : चन्दनी देवी<br>पति का नाम: हिराराम<br>गृह संख्या : 25<br>उम्र : 40 लिंग : महिला         | फोटो उपलब्ध |
| 154 | AWF0235770       | निर्वाचक का नाम : शोभाराम<br>पिता का नाम: देवाराम<br>गृह संख्या : 25<br>उम्र : 39 लिंग : पुरुष      | फोटो उपलब्ध | 155 | AWF0729459       | निर्वाचक का नाम : सूरता देवी<br>पति का नाम: श्रीराम<br>गृह संख्या : 25<br>उम्र : 31 लिंग : महिला | फोटो उपलब्ध | 156 | AWF2268118       | निर्वाचक का नाम : पवन<br>पिता का नाम: श्रीराम<br>गृह संख्या : 25<br>उम्र : 19 लिंग : पुरुष                | फोटो उपलब्ध |
| 157 | RJ/21/164/184016 | निर्वाचक का नाम : गेन्दू<br>पति का नाम: नारायण<br>गृह संख्या : 26<br>उम्र : 54 लिंग : महिला         | फोटो उपलब्ध | 158 | AWF1232115       | निर्वाचक का नाम : नारायण<br>पिता का नाम: लच्छा<br>गृह संख्या : 26<br>उम्र : 51 लिंग : पुरुष      | फोटो उपलब्ध | 159 | AWF1165950       | निर्वाचक का नाम : अमराराम<br>पिता का नाम: नारायण लाल<br>गृह संख्या : 26<br>उम्र : 28 लिंग : पुरुष         | फोटो उपलब्ध |
| 160 | AWF2181519       | निर्वाचक का नाम : संतोष देवासी<br>पति का नाम: अमरा राम<br>गृह संख्या : 26<br>उम्र : 25 लिंग : महिला | फोटो उपलब्ध | 161 | RJ/21/164/184111 | निर्वाचक का नाम : अगरी<br>पति का नाम: शिवलाल<br>गृह संख्या : 27<br>उम्र : 57 लिंग : महिला        | फोटो उपलब्ध | 162 | AWF1232123       | निर्वाचक का नाम : बिंजा राम<br>पिता का नाम: शिव लाल<br>गृह संख्या : 27<br>उम्र : 28 लिंग : पुरुष          | फोटो उपलब्ध |
| 163 | AWF2181543       | निर्वाचक का नाम : लीला<br>पति का नाम: बीजा राम<br>गृह संख्या : 27<br>उम्र : 24 लिंग : महिला         | फोटो उपलब्ध | 164 | RJ/21/164/184045 | निर्वाचक का नाम : रूपा<br>पिता का नाम: प्रभू<br>गृह संख्या : 28<br>उम्र : 73 लिंग : पुरुष        | फोटो उपलब्ध | 165 | RJ/21/164/183177 | निर्वाचक का नाम : राजकी<br>पति का नाम: रूपा<br>गृह संख्या : 28<br>उम्र : 70 लिंग : महिला                  | फोटो उपलब्ध |
| 166 | DDG1776459       | निर्वाचक का नाम : सुगनाराम<br>पिता का नाम: रूपाराम<br>गृह संख्या : 28<br>उम्र : 47 लिंग : पुरुष     | फोटो उपलब्ध | 167 | DDG1554823       | निर्वाचक का नाम : राजो<br>पति का नाम: सुगनाराम<br>गृह संख्या : 28<br>उम्र : 44 लिंग : महिला      | फोटो उपलब्ध | 168 | AWF2040053       | निर्वाचक का नाम : जितेन्द्र देवासी<br>पिता का नाम: सुगना राम<br>गृह संख्या : 28<br>उम्र : 21 लिंग : पुरुष | फोटो उपलब्ध |
| 169 | AWF1551258       | निर्वाचक का नाम : रवीना<br>पिता का नाम: भगवान सिंह<br>गृह संख्या : 47<br>उम्र : 26 लिंग : महिला     | फोटो उपलब्ध | 170 | AWF2328524       | निर्वाचक का नाम : पुजा<br>पिता का नाम: सुगनाराम<br>गृह संख्या : 47<br>उम्र : 19 लिंग : महिला     | फोटो उपलब्ध |     |                  |   |             |

|     |            |   |             |     |            |  |             |     |                  |  |             |
|-----|------------|---|-------------|-----|------------|--|-------------|-----|------------------|--|-------------|
| 171 | DDG0184149 | निर्वाचक का नाम : रूकमकंवर<br>पति का नाम: खेतसिंह<br>गृह संख्या : 12<br>उम्र : 74 लिंग : महिला        | फोटो उपलब्ध | 172 | AWF0141937 | निर्वाचक का नाम : फूलकंवर<br>पति का नाम: नारायणसिंह<br>गृह संख्या : 12<br>उम्र : 58 लिंग : महिला         | फोटो उपलब्ध | 173 | RJ/21/164/183128 | निर्वाचक का नाम : अलोलकंवर<br>पति का नाम: नरेन्द्रसिंह<br>गृह संख्या : 12<br>उम्र : 52 लिंग : महिला          | फोटो उपलब्ध |
| 174 | AWF0373480 | निर्वाचक का नाम : नवरतन सिंह<br>पिता का नाम: नारायण सिंह<br>गृह संख्या : 12<br>उम्र : 38 लिंग : पुरुष | फोटो उपलब्ध | 175 | AWF0373472 | निर्वाचक का नाम : दुर्गा सिंह<br>पिता का नाम: नरेन्द्र सिंह<br>गृह संख्या : 12<br>उम्र : 34 लिंग : पुरुष | फोटो उपलब्ध | 176 | AWF1735836       | निर्वाचक का नाम : दीपा कंवर<br>पति का नाम: नवरतन सिंह<br>गृह संख्या : 12<br>उम्र : 33 लिंग : महिला           | फोटो उपलब्ध |
| 177 | AWF1915115 | निर्वाचक का नाम : गजराज कंवर<br>पति का नाम: दुर्गा सिंग<br>गृह संख्या : 12<br>उम्र : 31 लिंग : महिला  | फोटो उपलब्ध | 178 | AWF1232131 | निर्वाचक का नाम : पूजा कँवर<br>पिता का नाम: नरेन्द्र सिंह<br>गृह संख्या : 12<br>उम्र : 28 लिंग : महिला   | फोटो उपलब्ध | 179 | AWF1551241       | निर्वाचक का नाम : जसपाल सिंह<br>पिता का नाम: नरेन्द्र सिंह भाटी<br>गृह संख्या : 12<br>उम्र : 26 लिंग : पुरुष | फोटो उपलब्ध |

|     |                  |  |     |                  |  |     |            |   |
|-----|------------------|--|-----|------------------|--|-----|------------|---|
| 180 | RJ/21/164/184116 | निर्वाचक का नाम : नारायण<br>पिता का नाम: बाला<br>गृह संख्या : 30<br>उम्र : 83 लिंग : पुरुष             | 181 | DDG1898949       | निर्वाचक का नाम : मांगली<br>पति का नाम: नारायण<br>गृह संख्या : 30<br>उम्र : 80 लिंग : महिला          | 182 | AWF2180057 | निर्वाचक का नाम : फुला देवी<br>पिता का नाम: नारायण लाल<br>गृह संख्या : 30<br>उम्र : 35 लिंग : महिला |
| 183 | AWF1426345       | निर्वाचक का नाम : मुकेश<br>पिता का नाम: नारायणलाल<br>गृह संख्या : 30<br>उम्र : 26 लिंग : पुरुष         | 184 | AWF1774603       | निर्वाचक का नाम : खुम्मा राम<br>पिता का नाम: नारायण लाल<br>गृह संख्या : 30<br>उम्र : 23 लिंग : पुरुष | 185 | AWF0815324 | निर्वाचक का नाम : पुष्पा<br>पति का नाम: मेघाराम<br>गृह संख्या : 31<br>उम्र : 37 लिंग : महिला        |
| 186 | RJ/21/164/184136 | निर्वाचक का नाम : ढला<br>पिता का नाम: कुंभा<br>गृह संख्या : 32<br>उम्र : 74 लिंग : पुरुष               | 187 | RJ/21/164/184015 | निर्वाचक का नाम : भंवरी<br>पति का नाम: ढला<br>गृह संख्या : 32<br>उम्र : 56 लिंग : महिला              | 188 | DDG1701499 | निर्वाचक का नाम : रूधाराम<br>पिता का नाम: ढलाराम<br>गृह संख्या : 32<br>उम्र : 48 लिंग : पुरुष       |
| 189 | DDG1554849       | निर्वाचक का नाम : मेधाराम<br>पिता का नाम: ढगलाराम<br>गृह संख्या : 32<br>उम्र : 45 लिंग : पुरुष         | 190 | AWF0102137       | निर्वाचक का नाम : रमली<br>पति का नाम: रूधाराम<br>गृह संख्या : 32<br>उम्र : 44 लिंग : महिला           | 191 | AWF0236174 | निर्वाचक का नाम : पुनाराम<br>पिता का नाम: ढगलाराम<br>गृह संख्या : 32<br>उम्र : 39 लिंग : पुरुष      |
| 192 | AWF1232149       | निर्वाचक का नाम : मूलाराम<br>पिता का नाम: ढगला राम<br>गृह संख्या : 32<br>उम्र : 27 लिंग : पुरुष        | 193 | DDG1898956       | निर्वाचक का नाम : गणपत<br>पिता का नाम: मोहन<br>गृह संख्या : 33<br>उम्र : 59 लिंग : पुरुष             | 194 | DDG1837087 | निर्वाचक का नाम : मुमा<br>पति का नाम: गणपत<br>गृह संख्या : 33<br>उम्र : 57 लिंग : महिला             |
| 195 | AWF1653385       | निर्वाचक का नाम : महेन्द्र कुमार<br>पिता का नाम: गणपत लाल<br>गृह संख्या : 33<br>उम्र : 25 लिंग : पुरुष |     |                  |  |     |            |   |

|     |                  |  |             |     |                  |   |             |     |                  |   |             |
|-----|------------------|--|-------------|-----|------------------|---|-------------|-----|------------------|---|-------------|
| 196 | RJ/21/164/183145 | निर्वाचक का नाम : गुमानसिंह<br>पिता का नाम: प्रतापसिंह<br>गृह संख्या : 35<br>उम्र : 49 लिंग : पुरुष  | फोटो उपलब्ध | 197 | RJ/21/164/184094 | निर्वाचक का नाम : मदनकंवर<br>पिता का नाम: गुमानसिंह<br>गृह संख्या : 35<br>उम्र : 46 लिंग : महिला                | फोटो उपलब्ध | 198 | DDG1776467       | निर्वाचक का नाम : कुन्दनसिंह<br>पिता का नाम: प्रतापसिंह<br>गृह संख्या : 35<br>उम्र : 45 लिंग : पुरुष      | फोटो उपलब्ध |
| 199 | AWF0324962       | निर्वाचक का नाम : गेंदू कंवर<br>पति का नाम: कुन्दन सिंह<br>गृह संख्या : 35<br>उम्र : 39 लिंग : महिला | फोटो उपलब्ध | 200 | AWF2084861       | निर्वाचक का नाम : मनीषा कंवर<br>पिता का नाम: कुंदन सिंह<br>गृह संख्या : 35<br>उम्र : 20 लिंग : महिला            | फोटो उपलब्ध | 201 | RJ/21/164/184080 | निर्वाचक का नाम : मंगलसिंह<br>पिता का नाम: हुकमसिंह<br>गृह संख्या : 36<br>उम्र : 87 लिंग : पुरुष          | फोटो उपलब्ध |
| 202 | RJ/21/164/184102 | निर्वाचक का नाम : गुलाबकंवर<br>पति का नाम: मंगलसिंह<br>गृह संख्या : 36<br>उम्र : 82 लिंग : महिला     | फोटो उपलब्ध | 203 | RJ/21/164/183147 | निर्वाचक का नाम : भगवानसिंह<br>पिता का नाम: मंगलसिंह<br>गृह संख्या : 36<br>उम्र : 53 लिंग : पुरुष               | फोटो उपलब्ध | 204 | DDG1837434       | निर्वाचक का नाम : प्रेमकंवर<br>पति का नाम: भगवानसिंह<br>गृह संख्या : 36<br>उम्र : 51 लिंग : महिला         | फोटो उपलब्ध |
| 205 | AWF0236810       | निर्वाचक का नाम : महेन्द्रसिंह<br>पिता का नाम: मंगलसिंह<br>गृह संख्या : 36<br>उम्र : 39 लिंग : पुरुष | फोटो उपलब्ध | 206 | AWF1410059       | निर्वाचक का नाम : विजय सिंह<br>पिता का नाम: मंगल सिंह<br>गृह संख्या : 36<br>उम्र : 35 लिंग : पुरुष              | फोटो उपलब्ध | 207 | AWF1873520       | निर्वाचक का नाम : जितेंद्र सिंह<br>पिता का नाम: भगवान सिंह<br>गृह संख्या : 36<br>उम्र : 22 लिंग : पुरुष   | फोटो उपलब्ध |
| 208 | RJ/21/164/183164 | निर्वाचक का नाम : सुगनकंवर<br>पति का नाम: प्रभुसिंह<br>गृह संख्या : 37<br>उम्र : 97 लिंग : महिला     | फोटो उपलब्ध | 209 | RJ/21/164/183167 | निर्वाचक का नाम : अन्तरकंवर<br>पति का नाम: शैतानसिंह<br>गृह संख्या : 37<br>उम्र : 84 लिंग : महिला               | फोटो उपलब्ध | 210 | RJ/21/164/184031 | निर्वाचक का नाम : चन्दनकंवर<br>पति का नाम: मोहनसिंह<br>गृह संख्या : 37<br>उम्र : 79 लिंग : महिला          | फोटो उपलब्ध |
| 211 | AWF0172692       | निर्वाचक का नाम : सुरजकंवर<br>पति का नाम: पहाडसिंह<br>गृह संख्या : 37<br>उम्र : 68 लिंग : महिला      | फोटो उपलब्ध | 212 | DDG1899020       | निर्वाचक का नाम : शान्तिकंवर<br>पति का नाम: भंवरसिंह<br>गृह संख्या : 37<br>उम्र : 66 लिंग : महिला               | फोटो उपलब्ध | 213 | DDG1899012       | निर्वाचक का नाम : मालमसिंह<br>पिता का नाम: प्रभुसिंह<br>गृह संख्या : 37<br>उम्र : 64 लिंग : पुरुष         | फोटो उपलब्ध |
| 214 | DDG1899038       | निर्वाचक का नाम : पदमकंवर<br>पति का नाम: मालमसिंह<br>गृह संख्या : 37<br>उम्र : 62 लिंग : महिला       | फोटो उपलब्ध | 215 | DDG1898980       | निर्वाचक का नाम : चैनसिंह<br>पिता का नाम: चन्दनसिंह<br>गृह संख्या : 37<br>उम्र : 59 लिंग : पुरुष                | फोटो उपलब्ध | 216 | DDG2032654       | निर्वाचक का नाम : जोरसिंह<br>पिता का नाम: प्रभुसिंह<br>गृह संख्या : 37<br>उम्र : 59 लिंग : पुरुष          | फोटो उपलब्ध |
| 217 | AWF1165968       | निर्वाचक का नाम : सुगन कंवर<br>पति का नाम: जोर सिंह<br>गृह संख्या : 37<br>उम्र : 52 लिंग : महिला     | फोटो उपलब्ध | 218 | RJ/21/164/183081 | निर्वाचक का नाम : हनुवन्तसिंह<br>पिता का नाम: मोहनसिंह<br>गृह संख्या : 37<br>उम्र : 50 लिंग : पुरुष             | फोटो उपलब्ध | 219 | DDG0184087       | निर्वाचक का नाम : दलपतसिंह<br>पिता का नाम: चन्दनसिंह<br>गृह संख्या : 37<br>उम्र : 49 लिंग : पुरुष         | फोटो उपलब्ध |
| 220 | DDG1836972       | निर्वाचक का नाम : विमलाकंवर<br>पति का नाम: दलपतसिंह<br>गृह संख्या : 37<br>उम्र : 47 लिंग : महिला     | फोटो उपलब्ध | 221 | DDG4703179       | निर्वाचक का नाम : विक्रम सिंह राजपुरोहित<br>पिता का नाम: पहाड सिंह<br>गृह संख्या : 37<br>उम्र : 47 लिंग : पुरुष | फोटो उपलब्ध | 222 | DDG1898998       | निर्वाचक का नाम : जब्बरसिंह<br>पिता का नाम: चन्दनसिंह<br>गृह संख्या : 37<br>उम्र : 46 लिंग : पुरुष        | फोटो उपलब्ध |
| 223 | DDG1836956       | निर्वाचक का नाम : ममताकंवर<br>पति का नाम: जब्बरसिंह<br>गृह संख्या : 37<br>उम्र : 44 लिंग : महिला     | फोटो उपलब्ध | 224 | DDG1899046       | निर्वाचक का नाम : महावीरसिंह<br>पिता का नाम: पहाडसिंह<br>गृह संख्या : 37<br>उम्र : 41 लिंग : पुरुष              | फोटो उपलब्ध | 225 | AWF1193341       | निर्वाचक का नाम : महेन्द्र सिंह एम<br>पिता का नाम: मालम सिंह<br>गृह संख्या : 37<br>उम्र : 37 लिंग : पुरुष | फोटो उपलब्ध |

|     |            |  |             |     |            |   |             |     |            |   |             |
|-----|------------|--|-------------|-----|------------|---|-------------|-----|------------|---|-------------|
| 226 | AWF1060698 | निर्वाचक का नाम : नरेन्द्र सिंह एम<br>पिता का नाम: मालम सिंह<br>गृह संख्या : 37<br>उम्र : 37 लिंग : पुरुष      | फोटो उपलब्ध | 227 | AWF1232164 | निर्वाचक का नाम : आशा<br>पति का नाम: महेंद्र सिंह<br>गृह संख्या : 37<br>उम्र : 36 लिंग : महिला              | फोटो उपलब्ध | 228 | AWF1232156 | निर्वाचक का नाम : जसोदा कंवर<br>पति का नाम: विक्रम सिंह<br>गृह संख्या : 37<br>उम्र : 36 लिंग : महिला                | फोटो उपलब्ध |
| 229 | AWF0970905 | निर्वाचक का नाम : नेहपाल सिंह<br>पिता का नाम: चैन सिंह<br>गृह संख्या : 37<br>उम्र : 30 लिंग : पुरुष            | फोटो उपलब्ध | 230 | AWF2050771 | निर्वाचक का नाम : कीर्ति राजपुरोहित<br>पति का नाम: नेहपाल सिंह<br>गृह संख्या : 37<br>उम्र : 24 लिंग : महिला | फोटो उपलब्ध | 231 | AWF2067718 | निर्वाचक का नाम : चंचल जे पुरोहित<br>पिता का नाम: जोर सिंह<br>गृह संख्या : 37<br>उम्र : 24 लिंग : महिला             | फोटो उपलब्ध |
| 232 | AWF1984640 | निर्वाचक का नाम : मनीषा कंवर<br>पिता का नाम: दलपत सिंह<br>गृह संख्या : 37<br>उम्र : 21 लिंग : महिला            | फोटो उपलब्ध | 233 | AWF2339075 | निर्वाचक का नाम : यशपाल सिंह<br>पिता का नाम: दलपत सिंह<br>गृह संख्या : 37<br>उम्र : 19 लिंग : पुरुष         | फोटो उपलब्ध | 234 | DDG1554856 | निर्वाचक का नाम : किशोरसिंह<br>पिता का नाम: मोहनसिंह<br>गृह संख्या : 38<br>उम्र : 47 लिंग : पुरुष                   | फोटो उपलब्ध |
| 235 | DDG1554864 | निर्वाचक का नाम : मंजूकंदर<br>पति का नाम: किशोरसिंह<br>गृह संख्या : 38<br>उम्र : 44 लिंग : महिला               | फोटो उपलब्ध | 236 | AWF0162313 | निर्वाचक का नाम : अमरसिंह<br>पिता का नाम: मोहनसिंह<br>गृह संख्या : 38<br>उम्र : 44 लिंग : पुरुष             | फोटो उपलब्ध | 237 | AWF0649822 | निर्वाचक का नाम : सुमन<br>पति का नाम: अमर सिंह<br>गृह संख्या : 38<br>उम्र : 42 लिंग : महिला                         | फोटो उपलब्ध |
| 238 | AWF0162321 | निर्वाचक का नाम : गोपालसिंह<br>पिता का नाम: मोहनसिंह<br>गृह संख्या : 38<br>उम्र : 40 लिंग : पुरुष              | फोटो उपलब्ध | 239 | AWF0649830 | निर्वाचक का नाम : स्वाती<br>पति का नाम: गोपाल सिंह<br>गृह संख्या : 38<br>उम्र : 40 लिंग : महिला             | फोटो उपलब्ध | 240 | AWF2039865 | निर्वाचक का नाम : विरेन्द्र सिंह राजपुरोहित<br>पिता का नाम: किशोर सिंह<br>गृह संख्या : 38<br>उम्र : 23 लिंग : पुरुष | फोटो उपलब्ध |
| 241 | AWF0102145 | निर्वाचक का नाम : प्रल्हाद सिंग चंपावत<br>पिता का नाम: गोपाल सिंह<br>गृह संख्या : 42<br>उम्र : 37 लिंग : पुरुष | फोटो उपलब्ध | 242 | AWF1815547 | निर्वाचक का नाम : सोनू वैष्णव<br>पिता का नाम: सुखदास वैष्णव<br>गृह संख्या : 51<br>उम्र : 23 लिंग : महिला    | फोटो उपलब्ध |     |            |   |             |

|     |            |  |     |            |  |     |                  |  |
|-----|------------|--|-----|------------|--|-----|------------------|--|
| 243 | AWF0101931 | निर्वाचक का नाम : सुखाराम<br>पिता का नाम: चेलाराम<br>गृह संख्या : 7<br>उम्र : 58 लिंग : पुरुष                      | 244 | AWF0101949 | निर्वाचक का नाम : राधा देवी<br>पति का नाम: सुखाराम<br>गृह संख्या : 7<br>उम्र : 56 लिंग : महिला                     | 245 | AWF0101956       | निर्वाचक का नाम : प्रकाश कुमार<br>पिता का नाम: सुखाराम<br>गृह संख्या : 7<br>उम्र : 37 लिंग : पुरुष                     |
| 246 | AWF0886556 | निर्वाचक का नाम : लक्ष्मी देवी<br>पति का नाम: प्रकाश कुमार<br>गृह संख्या : 07<br>उम्र : 34 लिंग : महिला            | 247 | AWF1774520 | निर्वाचक का नाम : गजेंद्र सिंह<br>पिता का नाम: दलपतसिंह<br>गृह संख्या : 37<br>उम्र : 24 लिंग : पुरुष               | 248 | DDG0184124       | निर्वाचक का नाम : भोपालसिंह<br>पिता का नाम: नाथुसिंह<br>गृह संख्या : 39<br>उम्र : 74 लिंग : पुरुष                      |
| 249 | DDG1474022 | निर्वाचक का नाम : राजेंद्र सिंह राठौड़<br>पिता का नाम: भोपाल सिंह<br>गृह संख्या : 39<br>उम्र : 51 लिंग : पुरुष     | 250 | DDG1554872 | निर्वाचक का नाम : जसवन्तसिंह<br>पिता का नाम: भोपालसिंह<br>गृह संख्या : 39<br>उम्र : 42 लिंग : पुरुष                | 251 | DDG1899327       | निर्वाचक का नाम : संतोष राठौड़<br>पति का नाम: राजेंद्र सिंह राठौड़<br>गृह संख्या : 39<br>उम्र : 41 लिंग : महिला        |
| 252 | DDG2032951 | निर्वाचक का नाम : विक्रम सिंह चंपावत<br>पिता का नाम: भोपालसिंह<br>गृह संख्या : 39<br>उम्र : 40 लिंग : पुरुष        | 253 | AWF0373530 | निर्वाचक का नाम : पुष्पा कंवर<br>पति का नाम: जसवन्त सिंह<br>गृह संख्या : 39<br>उम्र : 38 लिंग : महिला              | 254 | AWF0373548       | निर्वाचक का नाम : पूनम कंवर<br>पति का नाम: विक्रम सिंह<br>गृह संख्या : 39<br>उम्र : 37 लिंग : महिला                    |
| 255 | AWF0579607 | निर्वाचक का नाम : महिपाल सिंह<br>पिता का नाम: भोपाल सिंह<br>गृह संख्या : 39<br>उम्र : 33 लिंग : पुरुष              | 256 | AWF1936566 | निर्वाचक का नाम : राज कंवर<br>पति का नाम: महिपाल सिंह<br>गृह संख्या : 39<br>उम्र : 29 लिंग : महिला                 | 257 | AWF1924315       | निर्वाचक का नाम : श्वेता सिंह राठौड़<br>पिता का नाम: राजेंद्र सिंह राठौड़<br>गृह संख्या : 39<br>उम्र : 22 लिंग : महिला |
| 258 | DDG2032969 | निर्वाचक का नाम : लादूसिंह<br>पिता का नाम: इन्द्रसिंह<br>गृह संख्या : 40<br>उम्र : 62 लिंग : पुरुष                 | 259 | DDG1899061 | निर्वाचक का नाम : जतनकंवर<br>पति का नाम: लादूसिंह<br>गृह संख्या : 40<br>उम्र : 60 लिंग : महिला                     | 260 | RJ/21/164/184078 | निर्वाचक का नाम : चैनसिंह<br>पिता का नाम: इन्द्रसिंह<br>गृह संख्या : 40<br>उम्र : 59 लिंग : पुरुष                      |
| 261 | DDG1474017 | निर्वाचक का नाम : सुरजकंवर<br>पति का नाम: चैनसिंह<br>गृह संख्या : 40<br>उम्र : 54 लिंग : महिला                     | 262 | AWF2138907 | निर्वाचक का नाम : नरेन्द्रसिंह<br>पिता का नाम: इन्द्रसिंह<br>गृह संख्या : 40<br>उम्र : 50 लिंग : पुरुष             | 263 | DDG1899053       | निर्वाचक का नाम : ओमकंवर<br>पति का नाम: नरेन्द्रसिंह<br>गृह संख्या : 40<br>उम्र : 47 लिंग : महिला                      |
| 264 | AWF1869536 | निर्वाचक का नाम : सुमेर सिंह<br>पिता का नाम: इन्द्रसिंह<br>गृह संख्या : 40<br>उम्र : 46 लिंग : पुरुष               | 265 | DDG2032977 | निर्वाचक का नाम : मिठास कंवर<br>पति का नाम: सुमेरसिंह<br>गृह संख्या : 40<br>उम्र : 42 लिंग : महिला                 | 266 | AWF1232172       | निर्वाचक का नाम : हर्षवर्धन सिंह<br>पिता का नाम: चैन सिंह<br>गृह संख्या : 40<br>उम्र : 28 लिंग : पुरुष                 |
| 267 | AWF1232180 | निर्वाचक का नाम : भाग्यवर्धन सिंह<br>पिता का नाम: चैन सिंह<br>गृह संख्या : 40<br>उम्र : 27 लिंग : पुरुष            | 268 | AWF1547744 | निर्वाचक का नाम : महावीर सिंह राठौड़<br>पिता का नाम: लादू सिंह राठौड़<br>गृह संख्या : 40<br>उम्र : 26 लिंग : पुरुष | 269 | AWF1747054       | निर्वाचक का नाम : अरविंद प्रताप सिंह<br>पिता का नाम: नरेंद्र सिंह<br>गृह संख्या : 40<br>उम्र : 24 लिंग : पुरुष         |
| 270 | AWF1818111 | निर्वाचक का नाम : जयवर्धन सिंह राठौड़<br>पिता का नाम: चैन सिंह राठौड़<br>गृह संख्या : 40<br>उम्र : 23 लिंग : पुरुष | 271 | AWF2145498 | निर्वाचक का नाम : दिव्या सिंह<br>पिता का नाम: नरेन्द्र सिंह<br>गृह संख्या : 40<br>उम्र : 23 लिंग : महिला           | 272 | AWF2218972       | निर्वाचक का नाम : धीरेंद्र प्रताप सिंह<br>पिता का नाम: सुमेर सिंह<br>गृह संख्या : 40<br>उम्र : 20 लिंग : पुरुष         |

|     |                  |  |     |                  |  |     |                  |   |
|-----|------------------|--|-----|------------------|--|-----|------------------|---|
| 273 | AWF0141945       | निर्वाचक का नाम : जालमसिंह<br>पिता का नाम: विजयसिंह<br>गृह संख्या : 41<br>उम्र : 64 लिंग : पुरुष         | 274 | AWF0141952       | निर्वाचक का नाम : सागरकंवर<br>पिता का नाम: जालमसिंह<br>गृह संख्या : 41<br>उम्र : 62 लिंग : महिला         | 275 | DDG1837459       | निर्वाचक का नाम : किशनसिंह<br>पिता का नाम: विजयसिंह<br>गृह संख्या : 41<br>उम्र : 61 लिंग : पुरुष          |
| 276 | RJ/21/164/183200 | निर्वाचक का नाम : भवरकंवर<br>पति का नाम: किशनसिंह<br>गृह संख्या : 41<br>उम्र : 56 लिंग : महिला           | 277 | RJ/21/164/184144 | निर्वाचक का नाम : कुन्दनसिंह<br>पिता का नाम: विजयसिंह<br>गृह संख्या : 41<br>उम्र : 54 लिंग : पुरुष       | 278 | DDG1899079       | निर्वाचक का नाम : पवनकंवर<br>पति का नाम: कुन्दनसिंह<br>गृह संख्या : 41<br>उम्र : 51 लिंग : महिला          |
| 279 | AWF0102178       | निर्वाचक का नाम : नरपतसिंह<br>पिता का नाम: जालम सिंह<br>गृह संख्या : 41<br>उम्र : 37 लिंग : पुरुष        | 280 | AWF0729590       | निर्वाचक का नाम : सुरेन्द्र सिंह<br>पिता का नाम: जालम सिंह<br>गृह संख्या : 41<br>उम्र : 36 लिंग : पुरुष  | 281 | AWF0729616       | निर्वाचक का नाम : गुडिया कंवर<br>पति का नाम: नरपत सिंह<br>गृह संख्या : 41<br>उम्र : 34 लिंग : महिला       |
| 282 | AWF0729608       | निर्वाचक का नाम : डिम्पल कंवर<br>पति का नाम: सुरेन्द्र सिंह<br>गृह संख्या : 41<br>उम्र : 32 लिंग : महिला | 283 | AWF1548965       | निर्वाचक का नाम : महावीरसिंह<br>पिता का नाम: किशनसिंह<br>गृह संख्या : ४१<br>उम्र : 30 लिंग : पुरुष       | 284 | AWF1675057       | निर्वाचक का नाम : पूरण कंवर<br>पिता का नाम: कुन्दन सिंह<br>गृह संख्या : 41<br>उम्र : 27 लिंग : महिला      |
| 285 | AWF1879261       | निर्वाचक का नाम : महेंद्र सिंह<br>पिता का नाम: कुन्दन सिंह<br>गृह संख्या : 41<br>उम्र : 24 लिंग : पुरुष  | 286 | DDG1474113       | निर्वाचक का नाम : गोपाल सिंह चंपावत<br>पिता का नाम: जोरसिंह<br>गृह संख्या : 42<br>उम्र : 69 लिंग : पुरुष | 287 | AWF1897529       | निर्वाचक का नाम : भंवरी कंवर<br>पति का नाम: गोपालसिंह<br>गृह संख्या : 42<br>उम्र : 66 लिंग : महिला        |
| 288 | DDG0184046       | निर्वाचक का नाम : नवरतनसिंह<br>पिता का नाम: जोरसिंह<br>गृह संख्या : 42<br>उम्र : 64 लिंग : पुरुष         | 289 | RJ/21/164/183192 | निर्वाचक का नाम : लक्ष्मीकंवर<br>पति का नाम: नवरतनसिंह<br>गृह संख्या : 42<br>उम्र : 61 लिंग : महिला      | 290 | RJ/21/164/183094 | निर्वाचक का नाम : प्रतापसिंह<br>पिता का नाम: जोरसिंह<br>गृह संख्या : 42<br>उम्र : 60 लिंग : पुरुष         |
| 291 | RJ/21/164/183196 | निर्वाचक का नाम : पेपकंवर<br>पति का नाम: प्रतापसिंह<br>गृह संख्या : 42<br>उम्र : 57 लिंग : महिला         | 292 | DDG4703351       | निर्वाचक का नाम : दलवीर राठोड़<br>पिता का नाम: गोपाल सिंह<br>गृह संख्या : 42<br>उम्र : 40 लिंग : पुरुष   | 293 | AWF0102152       | निर्वाचक का नाम : नवीना<br>पति का नाम: दलवीर राठोड़<br>गृह संख्या : 42<br>उम्र : 39 लिंग : महिला          |
| 294 | AWF0970939       | निर्वाचक का नाम : मीनू कंवर<br>पति का नाम: प्रहलाद सिंह<br>गृह संख्या : 42<br>उम्र : 35 लिंग : महिला     | 295 | AWF1653096       | निर्वाचक का नाम : शंकर सिंह<br>पिता का नाम: प्रताप सिंह<br>गृह संख्या : 42<br>उम्र : 25 लिंग : पुरुष     | 296 | AWF1774595       | निर्वाचक का नाम : राम सिंह<br>पिता का नाम: नवरतन सिंह चंपावत<br>गृह संख्या : 42<br>उम्र : 23 लिंग : पुरुष |
| 297 | RJ/21/164/183187 | निर्वाचक का नाम : पवनकंवर<br>पति का नाम: खीवसिंह<br>गृह संख्या : 43<br>उम्र : 68 लिंग : महिला            | 298 | DDG0184092       | निर्वाचक का नाम : गुमानसिंह<br>पिता का नाम: प्रभुसिंह<br>गृह संख्या : 43<br>उम्र : 56 लिंग : पुरुष       | 299 | RJ/21/164/183188 | निर्वाचक का नाम : जगदीशकंवर<br>पति का नाम: गुमानसिंह<br>गृह संख्या : 43<br>उम्र : 54 लिंग : महिला         |
| 300 | DDG1554880       | निर्वाचक का नाम : ओमसिंह<br>पिता का नाम: खीवसिंह<br>गृह संख्या : 43<br>उम्र : 45 लिंग : पुरुष            | 301 | AWF0729699       | निर्वाचक का नाम : पूरण कंवर<br>पति का नाम: ओम सिंह<br>गृह संख्या : 43<br>उम्र : 41 लिंग : महिला          | 302 | AWF0102160       | निर्वाचक का नाम : भरतसिंह<br>पिता का नाम: खीवसिंह<br>गृह संख्या : 43<br>उम्र : 38 लिंग : पुरुष            |

|     |                  |   |             |     |                  |  |             |     |                  |  |             |
|-----|------------------|---|-------------|-----|------------------|--|-------------|-----|------------------|--|-------------|
| 303 | AWF0101980       | निर्वाचक का नाम : श्रवणसिंह<br>पिता का नाम: खीमसिंह<br>गृह संख्या : 43<br>उम्र : 37 लिंग : पुरुष            | फोटो उपलब्ध | 304 | AWF1652270       | निर्वाचक का नाम : मरुधर कंवर<br>पति का नाम: भरत सिंह<br>गृह संख्या : 43<br>उम्र : 34 लिंग : महिला            | फोटो उपलब्ध | 305 | AWF0579599       | निर्वाचक का नाम : शेर सिंह<br>पिता का नाम: गुमानसिंह<br>गृह संख्या : 43<br>उम्र : 33 लिंग : पुरुष      | फोटो उपलब्ध |
| 306 | AWF1415108       | निर्वाचक का नाम : विनोद कंवर<br>पिता का नाम: गुमानसिंह<br>गृह संख्या : 43<br>उम्र : 30 लिंग : महिला         | फोटो उपलब्ध | 307 | AWF1410067       | निर्वाचक का नाम : विजय सिंह चम्पावत<br>पिता का नाम: गुमान सिंह<br>गृह संख्या : 43<br>उम्र : 28 लिंग : पुरुष  | फोटो उपलब्ध | 308 | AWF2050755       | निर्वाचक का नाम : निर्मल कुंवर<br>पति का नाम: शेर सिंह<br>गृह संख्या : 43<br>उम्र : 28 लिंग : महिला    | फोटो उपलब्ध |
| 309 | DDG1837152       | निर्वाचक का नाम : पदमसिंह<br>पिता का नाम: कानसिंह<br>गृह संख्या : 44<br>उम्र : 66 लिंग : पुरुष              | फोटो उपलब्ध | 310 | RJ/21/164/331034 | निर्वाचक का नाम : पुष्पा कंवर<br>पति का नाम: अर्जुनसिंह<br>गृह संख्या : 44<br>उम्र : 61 लिंग : महिला         | फोटो उपलब्ध | 311 | AWF1547447       | निर्वाचक का नाम : भीमसिंह चम्पावत<br>पिता का नाम: कानसिंह<br>गृह संख्या : ४४<br>उम्र : 60 लिंग : पुरुष | फोटो उपलब्ध |
| 312 | AWF0016634       | निर्वाचक का नाम : छोटूसिंह<br>पिता का नाम: कानसिंह<br>गृह संख्या : 44<br>उम्र : 59 लिंग : पुरुष             | फोटो उपलब्ध | 313 | AWF0970988       | निर्वाचक का नाम : उम्रेद सिंह राठौड<br>पिता का नाम: अर्जुन सिंह<br>गृह संख्या : 44<br>उम्र : 38 लिंग : पुरुष | फोटो उपलब्ध | 314 | AWF2067825       | निर्वाचक का नाम : हुकम सिंह<br>पिता का नाम: अर्जुन सिंह<br>गृह संख्या : 44<br>उम्र : 37 लिंग : पुरुष   | फोटो उपलब्ध |
| 315 | AWF1547488       | निर्वाचक का नाम : दिनेश कंवर चुण्डावत<br>पति का नाम: हुकम सिंह<br>गृह संख्या : ४४<br>उम्र : 33 लिंग : महिला | फोटो उपलब्ध | 316 | AWF1547561       | निर्वाचक का नाम : रवीना कंवर<br>पति का नाम: उम्रेद सिंह राठौड<br>गृह संख्या : ४४<br>उम्र : 29 लिंग : महिला   | फोटो उपलब्ध | 317 | AWF1919471       | निर्वाचक का नाम : डिपल<br>पिता का नाम: छोटूसिंह<br>गृह संख्या : 44<br>उम्र : 23 लिंग : महिला           | फोटो उपलब्ध |
| 318 | DDG1837442       | निर्वाचक का नाम : हडमतसिंह<br>पिता का नाम: हरिसिंह<br>गृह संख्या : 45<br>उम्र : 74 लिंग : पुरुष             | फोटो उपलब्ध | 319 | RJ/21/164/184104 | निर्वाचक का नाम : छेलकंवर<br>पति का नाम: हडमतसिंह<br>गृह संख्या : 45<br>उम्र : 69 लिंग : महिला               | फोटो उपलब्ध | 320 | DDG1899087       | निर्वाचक का नाम : शम्भूसिंह<br>पिता का नाम: हरिसिंह<br>गृह संख्या : 45<br>उम्र : 67 लिंग : पुरुष       | फोटो उपलब्ध |
| 321 | RJ/21/164/184106 | निर्वाचक का नाम : सागरकंवर<br>पति का नाम: शम्भूसिंह<br>गृह संख्या : 45<br>उम्र : 65 लिंग : महिला            | फोटो उपलब्ध | 322 | DDG4795951       | निर्वाचक का नाम : गोपालसिंह<br>पिता का नाम: हडमतसिंह<br>गृह संख्या : 45<br>उम्र : 44 लिंग : पुरुष            | फोटो उपलब्ध | 323 | DDG4702643       | निर्वाचक का नाम : शैतानसिंह<br>पिता का नाम: शम्भूसिंह<br>गृह संख्या : 45<br>उम्र : 43 लिंग : पुरुष     | फोटो उपलब्ध |
| 324 | AWF0102210       | निर्वाचक का नाम : विनोद कंवर<br>पति का नाम: शैतान सिंह<br>गृह संख्या : 45<br>उम्र : 38 लिंग : महिला         | फोटो उपलब्ध | 325 | DDG4795944       | निर्वाचक का नाम : शेर सिंह<br>पिता का नाम: हडमत सिंह<br>गृह संख्या : 45<br>उम्र : 37 लिंग : पुरुष            | फोटो उपलब्ध | 326 | AWF0373357       | निर्वाचक का नाम : आनंद कंवर<br>पति का नाम: गोपाल सिंह<br>गृह संख्या : 45<br>उम्र : 36 लिंग : महिला     | फोटो उपलब्ध |
| 327 | AWF0970962       | निर्वाचक का नाम : किरण कंवर<br>पति का नाम: शेर सिंह<br>गृह संख्या : 45<br>उम्र : 31 लिंग : महिला            | फोटो उपलब्ध | 328 | RJ/21/164/183148 | निर्वाचक का नाम : भीकसिंह<br>पिता का नाम: विजयसिंह<br>गृह संख्या : 46<br>उम्र : 66 लिंग : पुरुष              | फोटो उपलब्ध | 329 | DDG1899095       | निर्वाचक का नाम : मरुधरकंवर<br>पति का नाम: भीकसिंह<br>गृह संख्या : 46<br>उम्र : 64 लिंग : महिला        | फोटो उपलब्ध |
| 330 | AWF0141903       | निर्वाचक का नाम : हवाकंवर<br>पति का नाम: हीरसिंह<br>गृह संख्या : 47<br>उम्र : 84 लिंग : महिला               | फोटो उपलब्ध | 331 | RJ/21/164/183158 | निर्वाचक का नाम : दलपतसिंह<br>पिता का नाम: हीरसिंह<br>गृह संख्या : 47<br>उम्र : 59 लिंग : पुरुष              | फोटो उपलब्ध | 332 | RJ/21/164/184036 | निर्वाचक का नाम : भगवानसिंह<br>पिता का नाम: हीरसिंह<br>गृह संख्या : 47<br>उम्र : 54 लिंग : पुरुष       | फोटो उपलब्ध |

|     |                  |   |     |                  |   |     |                  |   |
|-----|------------------|---|-----|------------------|---|-----|------------------|---|
| 333 | RJ/21/164/183198 | निर्वाचक का नाम : सन्तोषकंवर<br>पति का नाम: भगवानसिंह<br>गृह संख्या : 47<br>उम्र : 53 लिंग : महिला  | 334 | AWF0373522       | निर्वाचक का नाम : सुरेन्द्र सिंह<br>पिता का नाम: दलपत सिंह<br>गृह संख्या : 47<br>उम्र : 33 लिंग : पुरुष               | 335 | AWF0886515       | निर्वाचक का नाम : महिपाल सिंह<br>पिता का नाम: भगवान सिंह<br>गृह संख्या : 47<br>उम्र : 33 लिंग : पुरुष |
| 336 | AWF1074822       | निर्वाचक का नाम : कैलाश सिंह<br>पिता का नाम: भगवानसिंह<br>गृह संख्या : 47<br>उम्र : 31 लिंग : पुरुष | 337 | AWF1415009       | निर्वाचक का नाम : लीला कंवर<br>पति का नाम: सुरेन्द्र सिंह<br>गृह संख्या : 47<br>उम्र : 30 लिंग : महिला                | 338 | RJ/21/164/184161 | निर्वाचक का नाम : भगवानसिंह<br>पिता का नाम: भैरूसिंह<br>गृह संख्या : 48<br>उम्र : 71 लिंग : पुरुष     |
| 339 | RJ/21/164/183193 | निर्वाचक का नाम : शौभाकंवर<br>पति का नाम: भगवानसिंह<br>गृह संख्या : 48<br>उम्र : 63 लिंग : महिला    | 340 | AWF0534917       | निर्वाचक का नाम : पदम कंवर<br>पति का नाम: पूरण सिंह<br>गृह संख्या : 48<br>उम्र : 39 लिंग : महिला                      | 341 | RJ/21/164/184093 | निर्वाचक का नाम : खीमसिंह<br>पिता का नाम: रतनसिंह<br>गृह संख्या : 49<br>उम्र : 55 लिंग : पुरुष        |
| 342 | RJ/21/164/184105 | निर्वाचक का नाम : भंवरीकंवर<br>पति का नाम: खीमसिंह<br>गृह संख्या : 49<br>उम्र : 55 लिंग : महिला     | 343 | RJ/21/164/184130 | निर्वाचक का नाम : जैठूसिंह<br>पिता का नाम: रतनसिंह<br>गृह संख्या : 49<br>उम्र : 52 लिंग : पुरुष                       | 344 | DDG1836949       | निर्वाचक का नाम : उगमकंवर<br>पति का नाम: जैठूसिंह<br>गृह संख्या : 49<br>उम्र : 45 लिंग : महिला        |
| 345 | AWF1747062       | निर्वाचक का नाम : मांगू सिंह<br>पिता का नाम: खिम सिंह<br>गृह संख्या : 49<br>उम्र : 24 लिंग : पुरुष  | 346 | RJ/21/164/183201 | निर्वाचक का नाम : सायरकंवर<br>पति का नाम: हरिसिंह<br>गृह संख्या : 50<br>उम्र : 81 लिंग : महिला                        | 347 | DDG0184121       | निर्वाचक का नाम : किरणसिंह<br>पिता का नाम: हरिसिंह<br>गृह संख्या : 50<br>उम्र : 51 लिंग : पुरुष       |
| 348 | DDG1474139       | निर्वाचक का नाम : बेबी कंवर<br>पति का नाम: किरण सिंह<br>गृह संख्या : 50<br>उम्र : 44 लिंग : महिला   | 349 | AWF1960806       | निर्वाचक का नाम : देवी सिंह<br>पिता का नाम: किरण सिंह<br>गृह संख्या : 50<br>उम्र : 21 लिंग : पुरुष                    | 350 | RJ/21/164/184148 | निर्वाचक का नाम : सुखदेव<br>पिता का नाम: नरसिंह<br>गृह संख्या : 51<br>उम्र : 59 लिंग : पुरुष          |
| 351 | RJ/21/164/183226 | निर्वाचक का नाम : सन्तोष<br>पति का नाम: सुखदास<br>गृह संख्या : 51<br>उम्र : 57 लिंग : महिला         | 352 | DDG1701507       | निर्वाचक का नाम : ओमप्रकाश<br>पिता का नाम: नरसिंह<br>गृह संख्या : 51<br>उम्र : 55 लिंग : पुरुष                        | 353 | DDG1554898       | निर्वाचक का नाम : कमला<br>पति का नाम: ओमप्रकाशसंत<br>गृह संख्या : 51<br>उम्र : 51 लिंग : महिला        |
| 354 | AWF0102186       | निर्वाचक का नाम : महेन्द्र<br>पिता का नाम: सुखदेव<br>गृह संख्या : 51<br>उम्र : 36 लिंग : पुरुष      | 355 | AWF0729624       | निर्वाचक का नाम : पारसमणि<br>पति का नाम: महेन्द्र<br>गृह संख्या : 51<br>उम्र : 35 लिंग : महिला                        | 356 | AWF0729632       | निर्वाचक का नाम : चेतनदास<br>पिता का नाम: सुखदास<br>गृह संख्या : 51<br>उम्र : 32 लिंग : पुरुष         |
| 357 | AWF0886531       | निर्वाचक का नाम : रशीदा<br>पति का नाम: वजीर खां<br>गृह संख्या : 51<br>उम्र : 32 लिंग : महिला        | 358 | AWF1512672       | निर्वाचक का नाम : रणजीत सिंह चम्पावत<br>पिता का नाम: प्रताप सिंह चम्पावत<br>गृह संख्या : 51<br>उम्र : 27 लिंग : पुरुष | 359 | AWF1652791       | निर्वाचक का नाम : कृष्णा देवी<br>पिता का नाम: सुख दास<br>गृह संख्या : 51<br>उम्र : 25 लिंग : महिला    |
| 360 | RJ/21/164/184004 | निर्वाचक का नाम : दीनेखां<br>पिता का नाम: बुधाखां<br>गृह संख्या : 53<br>उम्र : 64 लिंग : पुरुष      | 361 | AWF0373498       | निर्वाचक का नाम : वजीर<br>पिता का नाम: दीने खां<br>गृह संख्या : 53<br>उम्र : 34 लिंग : पुरुष                          | 362 | RJ/21/164/184032 | निर्वाचक का नाम : सतारखां<br>पिता का नाम: मोबीनखां<br>गृह संख्या : 54<br>उम्र : 49 लिंग : पुरुष       |

|     |            |  |             |     |                  |   |             |     |                  |  |             |
|-----|------------|--|-------------|-----|------------------|---|-------------|-----|------------------|--|-------------|
| 363 | AWF0141879 | निर्वाचक का नाम : गुनास परपीन<br>पति का नाम: सत्तारखां<br>गृह संख्या : 54<br>उम्र : 45 लिंग : महिला    | फोटो उपलब्ध | 364 | RJ/21/164/184003 | निर्वाचक का नाम : रहमति<br>पति का नाम: दीनेखां<br>गृह संख्या : 55<br>उम्र : 59 लिंग : महिला         | फोटो उपलब्ध | 365 | DDG1554906       | निर्वाचक का नाम : युसुफखां<br>पिता का नाम: दीनेखां<br>गृह संख्या : 55<br>उम्र : 42 लिंग : पुरुष      | फोटो उपलब्ध |
| 366 | AWF0102087 | निर्वाचक का नाम : खातून<br>पति का नाम: युसुफ खां<br>गृह संख्या : 55<br>उम्र : 38 लिंग : महिला          | फोटो उपलब्ध | 367 | AWF0141861       | निर्वाचक का नाम : गनीखां<br>पिता का नाम: बुधाखां<br>गृह संख्या : 56<br>उम्र : 61 लिंग : पुरुष       | फोटो उपलब्ध | 368 | RJ/21/164/184020 | निर्वाचक का नाम : मदीना<br>पति का नाम: गनीखां<br>गृह संख्या : 56<br>उम्र : 59 लिंग : महिला           | फोटो उपलब्ध |
| 369 | AWF1992999 | निर्वाचक का नाम : गफूरखां<br>पिता का नाम: नेनाखां<br>गृह संख्या : 57<br>उम्र : 79 लिंग : पुरुष         | फोटो उपलब्ध | 370 | RJ/21/164/184014 | निर्वाचक का नाम : हुरमी<br>पति का नाम: गफूरखां<br>गृह संख्या : 57<br>उम्र : 76 लिंग : महिला         | फोटो उपलब्ध | 371 | DDG1701515       | निर्वाचक का नाम : भंवरखां<br>पिता का नाम: गफूरखां<br>गृह संख्या : 57<br>उम्र : 54 लिंग : पुरुष       | फोटो उपलब्ध |
| 372 | DDG1554914 | निर्वाचक का नाम : शुभानखां<br>पिता का नाम: गफूरखां<br>गृह संख्या : 57<br>उम्र : 44 लिंग : पुरुष        | फोटो उपलब्ध | 373 | AWF0016857       | निर्वाचक का नाम : बिछा<br>पति का नाम: शुभानखां<br>गृह संख्या : 57<br>उम्र : 42 लिंग : महिला         | फोटो उपलब्ध | 374 | AWF0373506       | निर्वाचक का नाम : निजाम खां<br>पिता का नाम: गफूर खां<br>गृह संख्या : 57<br>उम्र : 39 लिंग : पुरुष    | फोटो उपलब्ध |
| 375 | AWF0016840 | निर्वाचक का नाम : आसी बाबू<br>पति का नाम: भंवर खां<br>गृह संख्या : 57<br>उम्र : 39 लिंग : महिला        | फोटो उपलब्ध | 376 | AWF0729426       | निर्वाचक का नाम : फिरोज खां<br>पिता का नाम: गफूर खां<br>गृह संख्या : 57<br>उम्र : 37 लिंग : पुरुष   | फोटो उपलब्ध | 377 | AWF1513183       | निर्वाचक का नाम : बिबीना बानो<br>पति का नाम: निजाम खान<br>गृह संख्या : 57<br>उम्र : 30 लिंग : महिला  | फोटो उपलब्ध |
| 378 | AWF1410042 | निर्वाचक का नाम : पूरण देवी वैष्णव<br>पिता का नाम: सुखदास<br>गृह संख्या : 57<br>उम्र : 28 लिंग : महिला | फोटो उपलब्ध | 379 | AWF1409952       | निर्वाचक का नाम : रहमान<br>पिता का नाम: गफूर खान<br>गृह संख्या : 57<br>उम्र : 27 लिंग : पुरुष       | फोटो उपलब्ध | 380 | AWF1166008       | निर्वाचक का नाम : गणपत सिंह<br>पिता का नाम: प्रेम सिंह<br>गृह संख्या : 59<br>उम्र : 55 लिंग : पुरुष  | फोटो उपलब्ध |
| 381 | AWF1166016 | निर्वाचक का नाम : नीता देवी<br>पति का नाम: गणपत सिंह<br>गृह संख्या : 59<br>उम्र : 36 लिंग : महिला      | फोटो उपलब्ध | 382 | AWF0144063       | निर्वाचक का नाम : अर्जुनसिंह<br>पिता का नाम: धनसिंह<br>गृह संख्या : 60<br>उम्र : 66 लिंग : पुरुष    | फोटो उपलब्ध | 383 | RJ/21/164/183225 | निर्वाचक का नाम : गीताकंवर<br>पति का नाम: अर्जुनसिंह<br>गृह संख्या : 60<br>उम्र : 62 लिंग : महिला    | फोटो उपलब्ध |
| 384 | AWF0377713 | निर्वाचक का नाम : पूनमसिंह<br>पिता का नाम: धनसिंह<br>गृह संख्या : 60<br>उम्र : 51 लिंग : पुरुष         | फोटो उपलब्ध | 385 | AWF0172742       | निर्वाचक का नाम : राजूकंवर<br>पति का नाम: पूनमसिंह<br>गृह संख्या : 60<br>उम्र : 50 लिंग : महिला     | फोटो उपलब्ध | 386 | DDG1554922       | निर्वाचक का नाम : ओमसिंह<br>पिता का नाम: धनसिंह<br>गृह संख्या : 60<br>उम्र : 45 लिंग : पुरुष         | फोटो उपलब्ध |
| 387 | AWF0172759 | निर्वाचक का नाम : मिठूकंवर<br>पति का नाम: जयसिंह<br>गृह संख्या : 60<br>उम्र : 44 लिंग : महिला          | फोटो उपलब्ध | 388 | AWF1132810       | निर्वाचक का नाम : राम सिंह<br>पिता का नाम: अर्जुन सिंह<br>गृह संख्या : 60<br>उम्र : 31 लिंग : पुरुष | फोटो उपलब्ध | 389 | AWF2106730       | निर्वाचक का नाम : अरविंद सिंह<br>पिता का नाम: पूनम सिंह<br>गृह संख्या : 60<br>उम्र : 20 लिंग : पुरुष | फोटो उपलब्ध |
| 390 | AWF2327443 | निर्वाचक का नाम : राहुल सिंह<br>पिता का नाम: पूनम सिंह<br>गृह संख्या : 60<br>उम्र : 19 लिंग : पुरुष    | फोटो उपलब्ध | 391 | AWF2328227       | निर्वाचक का नाम : गजराज सिंह<br>पिता का नाम: जय सिंह<br>गृह संख्या : 60<br>उम्र : 19 लिंग : पुरुष   | फोटो उपलब्ध | 392 | DDG1474048       | निर्वाचक का नाम : उदाराम<br>पिता का नाम: विरम<br>गृह संख्या : 61<br>उम्र : 84 लिंग : पुरुष           | फोटो उपलब्ध |

|       |                  |   |             |     |            |  |             |     |            |  |             |
|-------|------------------|---|-------------|-----|------------|--|-------------|-----|------------|--|-------------|
| 393   | RJ/21/164/184098 | निर्वाचक का नाम : अणची<br>पति का नाम: उदाराम<br>गृह संख्या : 61<br>उम्र : 78 लिंग : महिला           | फोटो उपलब्ध | 394 | DDG1701523 | निर्वाचक का नाम : जगदीश<br>पिता का नाम: उदाराम<br>गृह संख्या : 61<br>उम्र : 48 लिंग : पुरुष        | फोटो उपलब्ध | 395 | DDG1701531 | निर्वाचक का नाम : विमला<br>पति का नाम: जगदीश<br>गृह संख्या : 61<br>उम्र : 45 लिंग : महिला                    | फोटो उपलब्ध |
| 396   | AWF0017012       | निर्वाचक का नाम : रूपाराम<br>पिता का नाम: उदाराम<br>गृह संख्या : 61<br>उम्र : 44 लिंग : पुरुष       | फोटो उपलब्ध | 397 | AWF0017020 | निर्वाचक का नाम : तारादेवी<br>पति का नाम: रूपाराम<br>गृह संख्या : 61<br>उम्र : 40 लिंग : महिला     | फोटो उपलब्ध | 398 | AWF1409788 | निर्वाचक का नाम : कंचन<br>पिता का नाम: खीम सिंह<br>गृह संख्या : 61<br>उम्र : 27 लिंग : महिला                 | फोटो उपलब्ध |
| 399   | AWF1996396       | निर्वाचक का नाम : विकास<br>पिता का नाम: जगदीश<br>गृह संख्या : 61<br>उम्र : 22 लिंग : पुरुष          | फोटो उपलब्ध | 400 | AWF2295400 | निर्वाचक का नाम : सीमा<br>पिता का नाम: जगदीश<br>गृह संख्या : 61<br>उम्र : 19 लिंग : महिला          | फोटो उपलब्ध | 401 | DDG2032910 | निर्वाचक का नाम : लीलादेवी<br>पति का नाम: बाबूलाल<br>गृह संख्या : 62<br>उम्र : 47 लिंग : महिला               | फोटो उपलब्ध |
| # 402 | AWF1426881       | निर्वाचक का नाम : संपत<br>पिता का नाम: बाबूलाल प्रजापत<br>गृह संख्या : 62<br>उम्र : 26 लिंग : पुरुष | फोटो उपलब्ध | 403 | AWF1774587 | निर्वाचक का नाम : आकाश<br>पिता का नाम: बाबू लाल<br>गृह संख्या : 62<br>उम्र : 23 लिंग : पुरुष       | फोटो उपलब्ध | 404 | AWF2040038 | निर्वाचक का नाम : कैलाश प्रजापत<br>पिता का नाम: बाबूलाल प्रजापत<br>गृह संख्या : 62<br>उम्र : 22 लिंग : पुरुष | फोटो उपलब्ध |
| 405   | DDG1899111       | निर्वाचक का नाम : जोगली<br>पति का नाम: भीमा<br>गृह संख्या : 63<br>उम्र : 69 लिंग : महिला            | फोटो उपलब्ध | 406 | DDG1899335 | निर्वाचक का नाम : पुकाराम<br>पिता का नाम: जोगा<br>गृह संख्या : 63<br>उम्र : 52 लिंग : पुरुष        | फोटो उपलब्ध | 407 | DDG1899343 | निर्वाचक का नाम : भूपडकी<br>पति का नाम: पुकाराम<br>गृह संख्या : 63<br>उम्र : 50 लिंग : महिला                 | फोटो उपलब्ध |
| 408   | DDG1899160       | निर्वाचक का नाम : ओमाराम<br>पिता का नाम: भीमाराम<br>गृह संख्या : 63<br>उम्र : 47 लिंग : पुरुष       | फोटो उपलब्ध | 409 | DDG2032712 | निर्वाचक का नाम : ढलकी<br>पति का नाम: मिसरीलाल<br>गृह संख्या : 63<br>उम्र : 42 लिंग : महिला        | फोटो उपलब्ध | 410 | AWF2188076 | निर्वाचक का नाम : मिश्री लाल<br>पिता का नाम: भीमा राम<br>गृह संख्या : 63<br>उम्र : 41 लिंग : पुरुष           | फोटो उपलब्ध |
| 411   | AWF0970921       | निर्वाचक का नाम : प्रतापराम<br>पिता का नाम: पुकाराम<br>गृह संख्या : 63<br>उम्र : 30 लिंग : पुरुष    | फोटो उपलब्ध | 412 | AWF1723402 | निर्वाचक का नाम : जशोदा<br>पति का नाम: प्रताप राम<br>गृह संख्या : 63<br>उम्र : 28 लिंग : महिला     | फोटो उपलब्ध | 413 | AWF1756642 | निर्वाचक का नाम : पप्पू राम<br>पिता का नाम: ओमा राम<br>गृह संख्या : 63<br>उम्र : 27 लिंग : पुरुष             | फोटो उपलब्ध |
| 414   | AWF2182350       | निर्वाचक का नाम : मीरा देवी<br>पिता का नाम: ओमा राम<br>गृह संख्या : 63<br>उम्र : 20 लिंग : महिला    | फोटो उपलब्ध | 415 | AWF2188118 | निर्वाचक का नाम : महेन्द्र<br>पिता का नाम: मिश्री लाल<br>गृह संख्या : 63<br>उम्र : 20 लिंग : पुरुष | फोटो उपलब्ध | 416 | DDG1899145 | निर्वाचक का नाम : भोली<br>पति का नाम: लिछमण<br>गृह संख्या : 64<br>उम्र : 89 लिंग : महिला                     | फोटो उपलब्ध |
| 417   | DDG1899137       | निर्वाचक का नाम : सुगनी<br>पति का नाम: भेराराम<br>गृह संख्या : 64<br>उम्र : 68 लिंग : महिला         | फोटो उपलब्ध | 418 | AWF2266633 | निर्वाचक का नाम : कालू राम<br>पिता का नाम: उम्मेद राम<br>गृह संख्या : 64<br>उम्र : 34 लिंग : पुरुष | फोटो उपलब्ध |     |            |  |             |

|     |                  |   |             |     |            |  |             |     |            |   |             |
|-----|------------------|---|-------------|-----|------------|--|-------------|-----|------------|---|-------------|
| 419 | RJ/21/164/183181 | निर्वाचक का नाम : छोरा<br>पिता का नाम: गोरा<br>गृह संख्या : 65<br>उम्र : 74 लिंग : पुरुष        | फोटो उपलब्ध | 420 | DDG1554948 | निर्वाचक का नाम : ढगली<br>पति का नाम: छोरा<br>गृह संख्या : 65<br>उम्र : 70 लिंग : महिला              | फोटो उपलब्ध | 421 | AWF0377721 | निर्वाचक का नाम : परबतराम<br>पिता का नाम: छोरा<br>गृह संख्या : 65<br>उम्र : 52 लिंग : पुरुष     | फोटो उपलब्ध |
| 422 | AWF0377739       | निर्वाचक का नाम : पपली देवी<br>पति का नाम: परबतराम<br>गृह संख्या : 65<br>उम्र : 45 लिंग : महिला | फोटो उपलब्ध | 423 | DDG1899301 | निर्वाचक का नाम : वेनाराम<br>पिता का नाम: छोरा<br>गृह संख्या : 65<br>उम्र : 43 लिंग : पुरुष          | फोटो उपलब्ध | 424 | DDG1899319 | निर्वाचक का नाम : उगमराज<br>पिता का नाम: छोरा<br>गृह संख्या : 65<br>उम्र : 42 लिंग : पुरुष      | फोटो उपलब्ध |
| 425 | AWF0886606       | निर्वाचक का नाम : लीला देवी<br>पति का नाम: उगमराज<br>गृह संख्या : 65<br>उम्र : 41 लिंग : महिला  | फोटो उपलब्ध | 426 | AWF0886614 | निर्वाचक का नाम : सन्तोष देवी<br>पति का नाम: वेना राम<br>गृह संख्या : 65<br>उम्र : 37 लिंग : महिला   | फोटो उपलब्ध | 427 | AWF2067304 | निर्वाचक का नाम : कुलदीप<br>पिता का नाम: पर्वत राम<br>गृह संख्या : 65<br>उम्र : 25 लिंग : पुरुष | फोटो उपलब्ध |
| 428 | AWF2067320       | निर्वाचक का नाम : पूजा देवी<br>पति का नाम: कुलदीप<br>गृह संख्या : 65<br>उम्र : 24 लिंग : महिला  | फोटो उपलब्ध | 429 | AWF2067346 | निर्वाचक का नाम : दलीप बंजारा<br>पिता का नाम: पर्वत राम<br>गृह संख्या : 65<br>उम्र : 22 लिंग : पुरुष | फोटो उपलब्ध | 430 | AWF2318004 | निर्वाचक का नाम : सपना<br>पिता का नाम: उगमा राम<br>गृह संख्या : 65<br>उम्र : 19 लिंग : महिला    | फोटो उपलब्ध |
| 431 | AWF0377747       | निर्वाचक का नाम : झुमा<br>पिता का नाम: सोनाराम<br>गृह संख्या : 66<br>उम्र : 74 लिंग : महिला     | फोटो उपलब्ध | 432 | AWF0377754 | निर्वाचक का नाम : छेलाराम<br>पिता का नाम: सोनाराम<br>गृह संख्या : 66<br>उम्र : 52 लिंग : पुरुष       | फोटो उपलब्ध | 433 | AWF0511816 | निर्वाचक का नाम : सुखाराम<br>पिता का नाम: सोनाराम<br>गृह संख्या : 66<br>उम्र : 49 लिंग : पुरुष  | फोटो उपलब्ध |
| 434 | AWF0729392       | निर्वाचक का नाम : शारदा<br>पति का नाम: सुखाराम<br>गृह संख्या : 66<br>उम्र : 43 लिंग : महिला     | फोटो उपलब्ध | 435 | AWF0729400 | निर्वाचक का नाम : पप्पू<br>पिता का नाम: सोनाराम<br>गृह संख्या : 66<br>उम्र : 39 लिंग : पुरुष         | फोटो उपलब्ध | 436 | AWF0729384 | निर्वाचक का नाम : केला देवी<br>पति का नाम: पप्पू<br>गृह संख्या : 66<br>उम्र : 33 लिंग : महिला   | फोटो उपलब्ध |
| 437 | AWF2110989       | निर्वाचक का नाम : संजय<br>पिता का नाम: सुखा राम<br>गृह संख्या : 66<br>उम्र : 22 लिंग : पुरुष    | फोटो उपलब्ध | 438 | AWF0377762 | निर्वाचक का नाम : इया<br>पति का नाम: छेलाराम<br>गृह संख्या : 69<br>उम्र : 44 लिंग : महिला            | फोटो उपलब्ध |     |            |   |             |

|     |                  |   |     |                  |   |     |                  |   |
|-----|------------------|---|-----|------------------|---|-----|------------------|---|
| 439 | AWF2039634       | निर्वाचक का नाम : महिपाल सिंह<br>पिता का नाम: खीम सिंह<br>गृह संख्या : 49<br>उम्र : 20 लिंग : पुरुष | 440 | RJ/21/164/184074 | निर्वाचक का नाम : मीरा<br>पति का नाम: हजारी<br>गृह संख्या : 70<br>उम्र : 82 लिंग : महिला            | 441 | RJ/21/164/184001 | निर्वाचक का नाम : विरम<br>पिता का नाम: हजारी<br>गृह संख्या : 70<br>उम्र : 59 लिंग : पुरुष           |
| 442 | RJ/21/164/183138 | निर्वाचक का नाम : जाटा<br>पति का नाम: विरम<br>गृह संख्या : 70<br>उम्र : 57 लिंग : महिला             | 443 | DDG1899186       | निर्वाचक का नाम : ढगली<br>पति का नाम: भला<br>गृह संख्या : 71<br>उम्र : 84 लिंग : महिला              | 444 | DDG1776483       | निर्वाचक का नाम : शैतान<br>पिता का नाम: भला<br>गृह संख्या : 71<br>उम्र : 52 लिंग : पुरुष            |
| 445 | DDG1776491       | निर्वाचक का नाम : केला देवी<br>पति का नाम: शैतान<br>गृह संख्या : 71<br>उम्र : 51 लिंग : महिला       | 446 | AWF1232198       | निर्वाचक का नाम : रुकमा देवी<br>पति का नाम: देवा राम<br>गृह संख्या : 71<br>उम्र : 34 लिंग : महिला   | 447 | AWF0534883       | निर्वाचक का नाम : देवाराम<br>पिता का नाम: भला<br>गृह संख्या : 71<br>उम्र : 32 लिंग : पुरुष          |
| 448 | AWF0534891       | निर्वाचक का नाम : जगदीश<br>पिता का नाम: भला<br>गृह संख्या : 71<br>उम्र : 32 लिंग : पुरुष            | 449 | AWF1232214       | निर्वाचक का नाम : रामो<br>पिता का नाम: शैतान राम<br>गृह संख्या : 71<br>उम्र : 30 लिंग : पुरुष       | 450 | AWF1774884       | निर्वाचक का नाम : रेखा<br>पति का नाम: रामो<br>गृह संख्या : 71<br>उम्र : 30 लिंग : महिला             |
| 451 | AWF2019479       | निर्वाचक का नाम : अजय<br>पिता का नाम: शैतान राम<br>गृह संख्या : 71<br>उम्र : 21 लिंग : पुरुष        | 452 | RJ/21/164/184067 | निर्वाचक का नाम : मांगीलाल<br>पिता का नाम: हेमा<br>गृह संख्या : 72<br>उम्र : 74 लिंग : पुरुष        | 453 | RJ/21/164/184072 | निर्वाचक का नाम : मोरकी<br>पति का नाम: मांगीलाल<br>गृह संख्या : 72<br>उम्र : 72 लिंग : महिला        |
| 454 | AWF1415140       | निर्वाचक का नाम : सुगना देवी<br>पति का नाम: मदन लाल<br>गृह संख्या : 72<br>उम्र : 37 लिंग : महिला    | 455 | AWF1409820       | निर्वाचक का नाम : चम्पा देवी<br>पति का नाम: अर्जुन राम<br>गृह संख्या : 72<br>उम्र : 34 लिंग : महिला | 456 | AWF0729483       | निर्वाचक का नाम : मदन लाल<br>पिता का नाम: मांगीलाल भाट<br>गृह संख्या : 72<br>उम्र : 33 लिंग : पुरुष |
| 457 | AWF0534842       | निर्वाचक का नाम : अर्जुनराम<br>पिता का नाम: मांगीलाल<br>गृह संख्या : 72<br>उम्र : 33 लिंग : पुरुष   | 458 | AWF1192921       | निर्वाचक का नाम : जबराराम<br>पिता का नाम: मांगी लाल<br>गृह संख्या : 72<br>उम्र : 30 लिंग : पुरुष    | 459 | AWF1879501       | निर्वाचक का नाम : सुआ<br>पति का नाम: जबरा राम<br>गृह संख्या : 72<br>उम्र : 30 लिंग : महिला          |
| 460 | RJ/21/164/184076 | निर्वाचक का नाम : सेणी<br>पति का नाम: मुना<br>गृह संख्या : 73<br>उम्र : 77 लिंग : महिला             | 461 | AWF0141960       | निर्वाचक का नाम : छोगा<br>पिता का नाम: मुना<br>गृह संख्या : 73<br>उम्र : 54 लिंग : पुरुष            | 462 | RJ/21/164/184075 | निर्वाचक का नाम : जेती<br>पति का नाम: छोगा<br>गृह संख्या : 73<br>उम्र : 54 लिंग : महिला             |
| 463 | AWF1513191       | निर्वाचक का नाम : शारदा<br>पति का नाम: श्याम लाल<br>गृह संख्या : 73<br>उम्र : 50 लिंग : महिला       | 464 | DDG0184077       | निर्वाचक का नाम : श्यामाराम<br>पिता का नाम: मुना<br>गृह संख्या : 73<br>उम्र : 49 लिंग : पुरुष       | 465 | AWF0235739       | निर्वाचक का नाम : भैरूलाल<br>पिता का नाम: मुनाराम<br>गृह संख्या : 73<br>उम्र : 36 लिंग : पुरुष      |
| 466 | AWF0235747       | निर्वाचक का नाम : शारदा<br>पति का नाम: भैरूलाल<br>गृह संख्या : 73<br>उम्र : 36 लिंग : महिला         | 467 | AWF0534867       | निर्वाचक का नाम : दुर्गाराम<br>पिता का नाम: मुना<br>गृह संख्या : 73<br>उम्र : 33 लिंग : पुरुष       | 468 | AWF0534859       | निर्वाचक का नाम : लक्ष्मी<br>पति का नाम: दुर्गाराम<br>गृह संख्या : 73<br>उम्र : 32 लिंग : महिला     |

विधान सभा क्षेत्र की संख्या व नाम : 121-सुमेरपुर  
अनुभाग की संख्या व नाम : 8-कालीदांत की ढाणी,सोवनिया

|     |            |   |             |     |                  |   |             |     |                  |  |             |
|-----|------------|---|-------------|-----|------------------|---|-------------|-----|------------------|--|-------------|
| 469 | AWF1512946 | निर्वाचक का नाम : कानाराम<br>पिता का नाम: मुन्ना<br>गृह संख्या : 73<br>उम्र : 28 लिंग : पुरुष   | फोटो उपलब्ध | 470 | AWF1512920       | निर्वाचक का नाम : महावीर<br>पिता का नाम: छोगाराम<br>गृह संख्या : 73<br>उम्र : 28 लिंग : पुरुष | फोटो उपलब्ध | 471 | AWF1915131       | निर्वाचक का नाम : शेषा राम<br>पिता का नाम: छोगा राम<br>गृह संख्या : 73<br>उम्र : 26 लिंग : पुरुष | फोटो उपलब्ध |
| 472 | AWF1915123 | निर्वाचक का नाम : अशोक<br>पिता का नाम: श्यामा राम<br>गृह संख्या : 73<br>उम्र : 25 लिंग : पुरुष  | फोटो उपलब्ध | 473 | RJ/21/164/184068 | निर्वाचक का नाम : भंवरा<br>पिता का नाम: हेमा<br>गृह संख्या : 75<br>उम्र : 74 लिंग : पुरुष     | फोटो उपलब्ध | 474 | RJ/21/164/184073 | निर्वाचक का नाम : कमली<br>पति का नाम: भवरा<br>गृह संख्या : 75<br>उम्र : 72 लिंग : महिला          | फोटो उपलब्ध |
| 475 | DDG1554963 | निर्वाचक का नाम : नारायण<br>पिता का नाम: हेमा<br>गृह संख्या : 75<br>उम्र : 68 लिंग : पुरुष      | फोटो उपलब्ध | 476 | DDG1554955       | निर्वाचक का नाम : रूकमा<br>पति का नाम: नारायण<br>गृह संख्या : 75<br>उम्र : 66 लिंग : महिला    | फोटो उपलब्ध | 477 | AWF0373555       | निर्वाचक का नाम : जयराम<br>पिता का नाम: नारायणलाल<br>गृह संख्या : 75<br>उम्र : 38 लिंग : पुरुष   | फोटो उपलब्ध |
| 478 | AWF1166024 | निर्वाचक का नाम : रेखा देवी<br>पति का नाम: भीमाराम<br>गृह संख्या : 75<br>उम्र : 37 लिंग : महिला | फोटो उपलब्ध | 479 | AWF0534875       | निर्वाचक का नाम : सुरेश<br>पति का नाम: जयराम<br>गृह संख्या : 75<br>उम्र : 33 लिंग : महिला     | फोटो उपलब्ध | 480 | AWF0534925       | निर्वाचक का नाम : भीमाराम<br>पिता का नाम: नारायण<br>गृह संख्या : 75<br>उम्र : 32 लिंग : पुरुष    | फोटो उपलब्ध |
| 481 | AWF1723121 | निर्वाचक का नाम : सरदार<br>पिता का नाम: भंवर लाल<br>गृह संख्या : 75<br>उम्र : 25 लिंग : पुरुष   | फोटो उपलब्ध |     |                  |   |             |     |                  |  |             |

|     |                  |   |     |            |   |     |                  |  |
|-----|------------------|---|-----|------------|---|-----|------------------|--|
| 482 | AWF2322832       | निर्वाचक का नाम : पूजा पति का नाम: सुभाष गृह संख्या : 00 उम्र : 24 लिंग : महिला       | 483 | AWF0373563 | निर्वाचक का नाम : शंकरलाल पिता का नाम: नारायणलाल गृह संख्या : 75 उम्र : 36 लिंग : पुरुष | 484 | AWF0729582       | निर्वाचक का नाम : रेखा देवी पति का नाम: शंकरलाल गृह संख्या : 75 उम्र : 33 लिंग : महिला   |
| 485 | DDG2032779       | निर्वाचक का नाम : भवरा पिता का नाम: थाना गृह संख्या : 82 उम्र : 61 लिंग : पुरुष       | 486 | DDG1899228 | निर्वाचक का नाम : धीया पति का नाम: भवरा गृह संख्या : 82 उम्र : 58 लिंग : महिला          | 487 | AWF1682244       | निर्वाचक का नाम : गीता पति का नाम: मुकेश मुकेश गृह संख्या : 82 उम्र : 32 लिंग : महिला    |
| 488 | AWF1572544       | निर्वाचक का नाम : छोटाराम पिता का नाम: भंवरलाल गृह संख्या : 82 उम्र : 26 लिंग : पुरुष | 489 | AWF1774645 | निर्वाचक का नाम : सुरेश पिता का नाम: भंवरा राम गृह संख्या : 82 उम्र : 24 लिंग : पुरुष   | 490 | RJ/21/164/183099 | निर्वाचक का नाम : भाणा पिता का नाम: प्रताप गृह संख्या : 83 उम्र : 75 लिंग : पुरुष        |
| 491 | RJ/21/164/183100 | निर्वाचक का नाम : सायरी पति का नाम: भाणा गृह संख्या : 83 उम्र : 72 लिंग : महिला       | 492 | DDG1701556 | निर्वाचक का नाम : केसाराम पिता का नाम: भाणाराम गृह संख्या : 83 उम्र : 44 लिंग : पुरुष   | 493 | AWF0102269       | निर्वाचक का नाम : धेवरराम पिता का नाम: भाणाराम गृह संख्या : 83 उम्र : 37 लिंग : पुरुष    |
| 494 | DDG4796041       | निर्वाचक का नाम : मेवली पति का नाम: छोगाराम गृह संख्या : 87 उम्र : 85 लिंग : महिला    | 495 | DDG1837558 | निर्वाचक का नाम : वचनाराम पिता का नाम: छोगाराम गृह संख्या : 87 उम्र : 66 लिंग : पुरुष   | 496 | DDG4702247       | निर्वाचक का नाम : पौनकी पति का नाम: ओमाराम गृह संख्या : 87 उम्र : 45 लिंग : महिला        |
| 497 | DDG4702387       | निर्वाचक का नाम : लादू पिता का नाम: सुन्दर गृह संख्या : 90 उम्र : 65 लिंग : पुरुष     | 498 | DDG4702395 | निर्वाचक का नाम : हवली पति का नाम: लादू गृह संख्या : 90 उम्र : 63 लिंग : महिला          | 499 | AWF1791433       | निर्वाचक का नाम : मुकेश पिता का नाम: लादूराम गृह संख्या : 90 उम्र : 31 लिंग : पुरुष      |
| 500 | AWF2099836       | निर्वाचक का नाम : द्रौपती पति का नाम: भीमा राम गृह संख्या : 90 उम्र : 31 लिंग : महिला | 501 | AWF1791292 | निर्वाचक का नाम : भीमा राम पिता का नाम: लादूराम गृह संख्या : 90 उम्र : 30 लिंग : पुरुष  | 502 | AWF1772565       | निर्वाचक का नाम : सुभाष पिता का नाम: लादूराम गृह संख्या : 90 उम्र : 24 लिंग : पुरुष      |
| 503 | DDG1837137       | निर्वाचक का नाम : गमडा पिता का नाम: जेठाराम गृह संख्या : 93 उम्र : 54 लिंग : पुरुष    | 504 | DDG1837129 | निर्वाचक का नाम : उगली पति का नाम: गमडा गृह संख्या : 93 उम्र : 51 लिंग : महिला          | 505 | DDG4796090       | निर्वाचक का नाम : मोहन पिता का नाम: जेठाराम गृह संख्या : 97 उम्र : 55 लिंग : पुरुष       |
| 506 | AWF0016790       | निर्वाचक का नाम : सुखा पति का नाम: मोहन गृह संख्या : 97 उम्र : 52 लिंग : महिला        | 507 | AWF2039964 | निर्वाचक का नाम : गुलाब पति का नाम: ठाकर राम गृह संख्या : 97 उम्र : 34 लिंग : महिला     | 508 | AWF2045128       | निर्वाचक का नाम : ठाकुर राम पिता का नाम: मोहन राम गृह संख्या : 97 उम्र : 34 लिंग : पुरुष |
| 509 | AWF1547769       | निर्वाचक का नाम : सुरेश पिता का नाम: मोहन राम गृह संख्या : 97 उम्र : 27 लिंग : पुरुष  | 510 | AWF2315935 | निर्वाचक का नाम : पारू पति का नाम: सुरेश गृह संख्या : 97 उम्र : 25 लिंग : महिला         | 511 | AWF1774637       | निर्वाचक का नाम : सुभाष पिता का नाम: मोहन लाल गृह संख्या : 97 उम्र : 23 लिंग : पुरुष     |

|     |            |   |             |     |            |  |             |     |            |  |             |
|-----|------------|---|-------------|-----|------------|--|-------------|-----|------------|--|-------------|
| 512 | DDG1554971 | निर्वाचक का नाम : गेपरराम<br>पिता का नाम: भीकाराम<br>गृह संख्या : 101<br>उम्र : 68 लिंग : पुरुष | फोटो उपलब्ध | 513 | DDG1701564 | निर्वाचक का नाम : मूमल<br>पति का नाम: गेपरराम<br>गृह संख्या : 101<br>उम्र : 64 लिंग : महिला    | फोटो उपलब्ध | 514 | DDG1701572 | निर्वाचक का नाम : पारस<br>पिता का नाम: गेपरराम<br>गृह संख्या : 101<br>उम्र : 46 लिंग : पुरुष         | फोटो उपलब्ध |
| 515 | DDG1899236 | निर्वाचक का नाम : चुका<br>पति का नाम: पारस<br>गृह संख्या : 101<br>उम्र : 44 लिंग : महिला        | फोटो उपलब्ध | 516 | DDG1701580 | निर्वाचक का नाम : प्रकाश<br>पिता का नाम: गेपरराम<br>गृह संख्या : 101<br>उम्र : 43 लिंग : पुरुष | फोटो उपलब्ध | 517 | AWF0649871 | निर्वाचक का नाम : सुमन देवी<br>पति का नाम: प्रकाश<br>गृह संख्या : 101<br>उम्र : 35 लिंग : महिला      | फोटो उपलब्ध |
| 518 | AWF2297695 | निर्वाचक का नाम : पूरन्की<br>पिता का नाम: पारस<br>गृह संख्या : 101<br>उम्र : 20 लिंग : महिला    | फोटो उपलब्ध | 519 | DDG1701606 | निर्वाचक का नाम : शारदा<br>पति का नाम: श्रवण<br>गृह संख्या : 103<br>उम्र : 46 लिंग : महिला     | फोटो उपलब्ध | 520 | AWF2112969 | निर्वाचक का नाम : जीवा राम<br>पिता का नाम: श्रवण कुमार<br>गृह संख्या : 103<br>उम्र : 20 लिंग : पुरुष | फोटो उपलब्ध |

|   |                  |
|---|------------------|
| 521   | RJ/21/164/183216 |
| निर्वाचक का नाम : मांगा<br>पिता का नाम: सुरता<br>गृह संख्या : 106<br>उम्र : 74 लिंग : पुरुष | फोटो उपलब्ध      |

|   |                  |
|---|------------------|
| 522   | RJ/21/164/183218 |
| निर्वाचक का नाम : सीता<br>पति का नाम: मांगा<br>गृह संख्या : 106<br>उम्र : 71 लिंग : महिला | फोटो उपलब्ध      |

|  |             |
|--|-------------|
| 523  | DDG4703427  |
| निर्वाचक का नाम : प्रकाश<br>पिता का नाम: मांगा<br>गृह संख्या : 106<br>उम्र : 47 लिंग : पुरुष | फोटो उपलब्ध |

|   |             |
|---|-------------|
| 524   | DDG4703419  |
| निर्वाचक का नाम : प्रेम<br>पति का नाम: प्रकाश<br>गृह संख्या : 106<br>उम्र : 45 लिंग : महिला | फोटो उपलब्ध |

|     |                  |   |     |                  |  |     |                  |   |
|-----|------------------|---|-----|------------------|--|-----|------------------|---|
| 525 | DDG1701614       | निर्वाचक का नाम : पीरा<br>पिता का नाम: सावल<br>गृह संख्या : 108<br>उम्र : 46 लिंग : पुरुष       | 526 | DDG1701622       | निर्वाचक का नाम : जोधा<br>पिता का नाम: सावल<br>गृह संख्या : 108<br>उम्र : 43 लिंग : पुरुष          | 527 | AWF2067361       | निर्वाचक का नाम : लीला<br>पति का नाम: सुखदेव<br>गृह संख्या : 108<br>उम्र : 43 लिंग : महिला        |
| 528 | AWF0102434       | निर्वाचक का नाम : मांगी<br>पति का नाम: जोधा<br>गृह संख्या : 108<br>उम्र : 40 लिंग : महिला       | 529 | AWF0373407       | निर्वाचक का नाम : सुखदेव<br>पिता का नाम: सावलराम<br>गृह संख्या : 108<br>उम्र : 37 लिंग : पुरुष     | 530 | AWF0534966       | निर्वाचक का नाम : चम्पा<br>पति का नाम: पीरा<br>गृह संख्या : 108<br>उम्र : 33 लिंग : महिला         |
| 531 | DDG2032720       | निर्वाचक का नाम : गूजी<br>पति का नाम: फूला<br>गृह संख्या : 109<br>उम्र : 76 लिंग : महिला        | 532 | DDG1701630       | निर्वाचक का नाम : श्रवणराम<br>पिता का नाम: फूलाराम<br>गृह संख्या : 109<br>उम्र : 49 लिंग : पुरुष   | 533 | DDG1701648       | निर्वाचक का नाम : कमली<br>पति का नाम: श्रवणराम<br>गृह संख्या : 109<br>उम्र : 45 लिंग : महिला      |
| 534 | AWF0373340       | निर्वाचक का नाम : भोमाराम<br>पिता का नाम: फूलाराम<br>गृह संख्या : 109<br>उम्र : 35 लिंग : पुरुष | 535 | AWF1775105       | निर्वाचक का नाम : राजू राम<br>पिता का नाम: श्रवण राम<br>गृह संख्या : 109<br>उम्र : 26 लिंग : पुरुष | 536 | AWF2131944       | निर्वाचक का नाम : अर्जुन<br>पिता का नाम: श्रवण राम<br>गृह संख्या : 109<br>उम्र : 22 लिंग : पुरुष  |
| 537 | RJ/21/164/183118 | निर्वाचक का नाम : मरगा<br>पति का नाम: भला<br>गृह संख्या : 110<br>उम्र : 82 लिंग : महिला         | 538 | AWF0373423       | निर्वाचक का नाम : मोतीराम<br>पिता का नाम: भलाराम<br>गृह संख्या : 110<br>उम्र : 46 लिंग : पुरुष     | 539 | DDG1701663       | निर्वाचक का नाम : जगदीश<br>पिता का नाम: भला<br>गृह संख्या : 110<br>उम्र : 45 लिंग : पुरुष         |
| 540 | AWF0373415       | निर्वाचक का नाम : तीजो<br>पति का नाम: मोतीराम<br>गृह संख्या : 110<br>उम्र : 41 लिंग : महिला     | 541 | AWF0102327       | निर्वाचक का नाम : प्रेम<br>पिता का नाम: जगदीश<br>गृह संख्या : 110<br>उम्र : 40 लिंग : महिला        | 542 | AWF0534990       | निर्वाचक का नाम : श्यामलाल<br>पिता का नाम: भला<br>गृह संख्या : 110<br>उम्र : 33 लिंग : पुरुष      |
| 543 | AWF2141463       | निर्वाचक का नाम : रेखा<br>पति का नाम: श्याम लाल<br>गृह संख्या : 110<br>उम्र : 33 लिंग : महिला   | 544 | AWF2230647       | निर्वाचक का नाम : अनिल<br>पिता का नाम: जगदीश<br>गृह संख्या : 110<br>उम्र : 20 लिंग : पुरुष         | 545 | RJ/21/164/184132 | निर्वाचक का नाम : मांगीलाल<br>पिता का नाम: भला<br>गृह संख्या : 111<br>उम्र : 61 लिंग : पुरुष      |
| 546 | AWF1918689       | निर्वाचक का नाम : पदमा<br>पति का नाम: छैला राम<br>गृह संख्या : 111<br>उम्र : 27 लिंग : महिला    | 547 | AWF1512680       | निर्वाचक का नाम : छैला राम<br>पिता का नाम: मांगीलाल<br>गृह संख्या : 111<br>उम्र : 26 लिंग : पुरुष  | 548 | AWF1775089       | निर्वाचक का नाम : महावीर<br>पिता का नाम: मांगीलाल<br>गृह संख्या : 111<br>उम्र : 23 लिंग : पुरुष   |
| 549 | AWF1604461       | निर्वाचक का नाम : सारदा<br>पति का नाम: मांगीलाल<br>गृह संख्या : 112<br>उम्र : 50 लिंग : महिला   | 550 | RJ/21/164/184135 | निर्वाचक का नाम : केरा<br>पिता का नाम: भला<br>गृह संख्या : 112<br>उम्र : 49 लिंग : महिला           | 551 | DDG1701689       | निर्वाचक का नाम : कानी<br>पति का नाम: केराराम<br>गृह संख्या : 112<br>उम्र : 46 लिंग : महिला       |
| 552 | DDG1701697       | निर्वाचक का नाम : कमली<br>पति का नाम: अदेराराम<br>गृह संख्या : 113<br>उम्र : 47 लिंग : महिला    | 553 | RJ/21/164/183108 | निर्वाचक का नाम : अदेराराम<br>पिता का नाम: भला<br>गृह संख्या : 113<br>उम्र : 45 लिंग : पुरुष       | 554 | AWF1513001       | निर्वाचक का नाम : देवाराम<br>पिता का नाम: आदेरा राम<br>गृह संख्या : 113<br>उम्र : 27 लिंग : पुरुष |

|   |                           |  |                           |   |                           |
|---|---------------------------|--|---------------------------|---|---------------------------|
| 555<br>निर्वाचक का नाम : सजना<br>पति का नाम: देवाराम<br>गृह संख्या : 113<br>उम्र : 25 लिंग : महिला      | AWF1960913<br>फोटो उपलब्ध | 556<br>निर्वाचक का नाम : मुकेश<br>पिता का नाम: अदराराम<br>गृह संख्या : 113<br>उम्र : 23 लिंग : पुरुष       | AWF1775063<br>फोटो उपलब्ध | 557<br>निर्वाचक का नाम : डाली<br>पति का नाम: सीताराम<br>गृह संख्या : 114<br>उम्र : 65 लिंग : महिला        | DDG1555002<br>फोटो उपलब्ध |
| 558<br>निर्वाचक का नाम : किशनाराम<br>पिता का नाम: सीताराम<br>गृह संख्या : 114<br>उम्र : 46 लिंग : पुरुष | DDG1554997<br>फोटो उपलब्ध | 559<br>निर्वाचक का नाम : सजना<br>पति का नाम: किशनाराम<br>गृह संख्या : 114<br>उम्र : 37 लिंग : महिला        | AWF0102343<br>फोटो उपलब्ध | 560<br>निर्वाचक का नाम : प्रकाश<br>पिता का नाम: सीताराम<br>गृह संख्या : 114<br>उम्र : 36 लिंग : पुरुष     | AWF0102376<br>फोटो उपलब्ध |
| 561<br>निर्वाचक का नाम : गोविन्द<br>पिता का नाम: सीताराम<br>गृह संख्या : 114<br>उम्र : 32 लिंग : पुरुष  | AWF0534974<br>फोटो उपलब्ध | 562<br>निर्वाचक का नाम : गणगौर<br>पति का नाम: प्रकाश<br>गृह संख्या : 114<br>उम्र : 32 लिंग : महिला         | AWF0729756<br>फोटो उपलब्ध | 563<br>निर्वाचक का नाम : सुरेश देवी<br>पिता का नाम: गोविन्द<br>गृह संख्या : 114<br>उम्र : 28 लिंग : महिला | AWF1232222<br>फोटो उपलब्ध |
| 564<br>निर्वाचक का नाम : आबल<br>पति का नाम: लुम्बाराम<br>गृह संख्या : 115<br>उम्र : 63 लिंग : महिला     | DDG1555010<br>फोटो उपलब्ध | 565<br>निर्वाचक का नाम : लुम्बाराम<br>पिता का नाम: भावाराम<br>गृह संख्या : 115<br>उम्र : 62 लिंग : पुरुष   | DDG1701705<br>फोटो उपलब्ध | 566<br>निर्वाचक का नाम : श्रवणराम<br>पिता का नाम: लुम्बाराम<br>गृह संख्या : 115<br>उम्र : 44 लिंग : पुरुष | DDG1701713<br>फोटो उपलब्ध |
| 567<br>निर्वाचक का नाम : मीरा<br>पति का नाम: श्रवणराम<br>गृह संख्या : 115<br>उम्र : 33 लिंग : महिला     | AWF0534933<br>फोटो उपलब्ध | 568<br>निर्वाचक का नाम : श्याम लाल<br>पिता का नाम: लुंबा राम<br>गृह संख्या : 115<br>उम्र : 26 लिंग : पुरुष | AWF2140184<br>फोटो उपलब्ध | 569<br>निर्वाचक का नाम : कैलाश<br>पिता का नाम: लुंबा राम<br>गृह संख्या : 115<br>उम्र : 23 लिंग : पुरुष    | AWF1791425<br>फोटो उपलब्ध |
| 570<br>निर्वाचक का नाम : परिस्ता<br>पति का नाम: श्याम लाल<br>गृह संख्या : 115<br>उम्र : 23 लिंग : महिला | AWF2147353<br>फोटो उपलब्ध | 571<br>निर्वाचक का नाम : अबली<br>पति का नाम: लादू<br>गृह संख्या : 116<br>उम्र : 72 लिंग : महिला            | AWF0644898<br>फोटो उपलब्ध | 572<br>निर्वाचक का नाम : रायमल<br>पिता का नाम: लादूराम<br>गृह संख्या : 116<br>उम्र : 47 लिंग : पुरुष      | DDG1899251<br>फोटो उपलब्ध |
| 573<br>निर्वाचक का नाम : लीला<br>पति का नाम: रायमल<br>गृह संख्या : 116<br>उम्र : 45 लिंग : महिला        | AWF0886572<br>फोटो उपलब्ध | 574<br>निर्वाचक का नाम : जाटा<br>पति का नाम: जगदीश<br>गृह संख्या : 116<br>उम्र : 42 लिंग : महिला           | AWF0970871<br>फोटो उपलब्ध | 575<br>निर्वाचक का नाम : रुकडी<br>पति का नाम: पारस राम<br>गृह संख्या : 116<br>उम्र : 41 लिंग : महिला      | AWF1409846<br>फोटो उपलब्ध |
| 576<br>निर्वाचक का नाम : पारसराम<br>पिता का नाम: लादुराम<br>गृह संख्या : 116<br>उम्र : 36 लिंग : पुरुष  | AWF0373589<br>फोटो उपलब्ध | 577<br>निर्वाचक का नाम : जगदीश<br>पिता का नाम: लादू<br>गृह संख्या : 116<br>उम्र : 36 लिंग : पुरुष          | AWF0534958<br>फोटो उपलब्ध | 578<br>निर्वाचक का नाम : सुरेश देवी<br>पति का नाम: भीमाराम<br>गृह संख्या : 116<br>उम्र : 35 लिंग : महिला  | AWF1512904<br>फोटो उपलब्ध |
| 579<br>निर्वाचक का नाम : सुकी<br>पति का नाम: ओमाराम<br>गृह संख्या : 116<br>उम्र : 35 लिंग : महिला       | AWF0016485<br>फोटो उपलब्ध | 580<br>निर्वाचक का नाम : भीमाराम<br>पिता का नाम: भाणाराम<br>गृह संख्या : 116<br>उम्र : 33 लिंग : पुरुष     | AWF0534941<br>फोटो उपलब्ध | 581<br>निर्वाचक का नाम : चिडिया<br>पति का नाम: किशन<br>गृह संख्या : 116<br>उम्र : 33 लिंग : महिला         | AWF1512912<br>फोटो उपलब्ध |
| 582<br>निर्वाचक का नाम : मुकेश<br>पिता का नाम: ओमा राम<br>गृह संख्या : 116<br>उम्र : 24 लिंग : पुरुष    | AWF1815505<br>फोटो उपलब्ध | 583<br>निर्वाचक का नाम : सायरी<br>पति का नाम: भाणा<br>गृह संख्या : 117<br>उम्र : 66 लिंग : महिला           | DDG2032746<br>फोटो उपलब्ध | 584<br>निर्वाचक का नाम : कानाराम<br>पिता का नाम: भाणाराम<br>गृह संख्या : 117<br>उम्र : 32 लिंग : पुरुष    | AWF0971002<br>फोटो उपलब्ध |

विधान सभा क्षेत्र की संख्या व नाम : 121-सुमेरपुर  
अनुभाग की संख्या व नाम : 11-लाखू बा की ढाणी,सोवनिया

|     |            |   |             |     |                  |  |             |     |                  |   |             |
|-----|------------|---|-------------|-----|------------------|--|-------------|-----|------------------|---|-------------|
| 585 | AWF2150811 | निर्वाचक का नाम : गंगा<br>पति का नाम: कानराम<br>गृह संख्या : 117<br>उम्र : 26 लिंग : महिला        | फोटो उपलब्ध | 586 | RJ/21/164/184134 | निर्वाचक का नाम : सोना<br>पिता का नाम: सावल<br>गृह संख्या : 119<br>उम्र : 54 लिंग : पुरुष        | फोटो उपलब्ध | 587 | RJ/21/164/184138 | निर्वाचक का नाम : शान्ति<br>पति का नाम: सोना<br>गृह संख्या : 119<br>उम्र : 52 लिंग : महिला          | फोटो उपलब्ध |
| 588 | AWF1409937 | निर्वाचक का नाम : नेका राम<br>पिता का नाम: सोना राम<br>गृह संख्या : 119<br>उम्र : 34 लिंग : पुरुष | फोटो उपलब्ध | 589 | AWF0729731       | निर्वाचक का नाम : भागीरथ<br>पिता का नाम: सोनाराम<br>गृह संख्या : 119<br>उम्र : 31 लिंग : पुरुष   | फोटो उपलब्ध | 590 | AWF1409861       | निर्वाचक का नाम : शारदा<br>पति का नाम: नेका राम<br>गृह संख्या : 119<br>उम्र : 31 लिंग : महिला       | फोटो उपलब्ध |
| 591 | AWF2141604 | निर्वाचक का नाम : लक्ष्मी<br>पति का नाम: धन्ना राम<br>गृह संख्या : 119<br>उम्र : 29 लिंग : महिला  | फोटो उपलब्ध | 592 | AWF1723352       | निर्वाचक का नाम : धन्नाराम<br>पिता का नाम: सोनाराम<br>गृह संख्या : 119<br>उम्र : 28 लिंग : पुरुष | फोटो उपलब्ध | 593 | AWF2118644       | निर्वाचक का नाम : सुरेश<br>पति का नाम: भागीरथ<br>गृह संख्या : 119<br>उम्र : 28 लिंग : महिला         | फोटो उपलब्ध |
| 594 | DDG0184133 | निर्वाचक का नाम : गेपर<br>पिता का नाम: भावा<br>गृह संख्या : 121<br>उम्र : 68 लिंग : पुरुष         | फोटो उपलब्ध | 595 | RJ/21/164/183180 | निर्वाचक का नाम : जमनी<br>पति का नाम: गेपर<br>गृह संख्या : 121<br>उम्र : 66 लिंग : महिला         | फोटो उपलब्ध | 596 | AWF0886549       | निर्वाचक का नाम : शान्ति देवी<br>पति का नाम: तेजा राम<br>गृह संख्या : 121<br>उम्र : 48 लिंग : महिला | फोटो उपलब्ध |
| 597 | DDG1701721 | निर्वाचक का नाम : तेजाराम<br>पिता का नाम: गेपरराम<br>गृह संख्या : 121<br>उम्र : 45 लिंग : पुरुष   | फोटो उपलब्ध | 598 | AWF0534982       | निर्वाचक का नाम : प्रकाश<br>पिता का नाम: गेपर<br>गृह संख्या : 121<br>उम्र : 32 लिंग : पुरुष      | फोटो उपलब्ध | 599 | AWF2154235       | निर्वाचक का नाम : मंगली<br>पति का नाम: प्रकाश<br>गृह संख्या : 121<br>उम्र : 31 लिंग : महिला         | फोटो उपलब्ध |

|     |            |  |             |     |            |   |             |     |            |   |             |
|-----|------------|--|-------------|-----|------------|---|-------------|-----|------------|---|-------------|
| 600 | AWF0016444 | निर्वाचक का नाम : राणाराम<br>पिता का नाम: छोगाराम<br>गृह संख्या : 122<br>उम्र : 43 लिंग : पुरुष      | फोटो उपलब्ध | 601 | AWF0373399 | निर्वाचक का नाम : रेखाराम<br>पिता का नाम: छोगाराम<br>गृह संख्या : 122<br>उम्र : 40 लिंग : पुरुष     | फोटो उपलब्ध | 602 | AWF0373365 | निर्वाचक का नाम : लीला देवी<br>पति का नाम: राणाराम<br>गृह संख्या : 122<br>उम्र : 40 लिंग : महिला    | फोटो उपलब्ध |
| 603 | AWF0373381 | निर्वाचक का नाम : बेनी<br>पति का नाम: रेखाराम<br>गृह संख्या : 122<br>उम्र : 38 लिंग : महिला          | फोटो उपलब्ध | 604 | AWF0373373 | निर्वाचक का नाम : बादर<br>पिता का नाम: छोगाराम<br>गृह संख्या : 122<br>उम्र : 36 लिंग : पुरुष        | फोटो उपलब्ध | 605 | AWF1410000 | निर्वाचक का नाम : गुड्डी देवी<br>पति का नाम: बादर राम<br>गृह संख्या : 122<br>उम्र : 30 लिंग : महिला | फोटो उपलब्ध |
| 606 | AWF2150654 | निर्वाचक का नाम : पप्पू राम<br>पिता का नाम: दुल्ला राम<br>गृह संख्या : 122<br>उम्र : 27 लिंग : पुरुष | फोटो उपलब्ध | 607 | AWF0970947 | निर्वाचक का नाम : लोबनी<br>पति का नाम: हरजी<br>गृह संख्या : 124<br>उम्र : 82 लिंग : महिला           | फोटो उपलब्ध | 608 | AWF0970863 | निर्वाचक का नाम : लक्ष्मण<br>पिता का नाम: हरजी<br>गृह संख्या : 124<br>उम्र : 37 लिंग : पुरुष        | फोटो उपलब्ध |
| 609 | AWF0644948 | निर्वाचक का नाम : अखा<br>पिता का नाम: पाबू<br>गृह संख्या : 128<br>उम्र : 69 लिंग : पुरुष             | फोटो उपलब्ध | 610 | DDG1776509 | निर्वाचक का नाम : भोमाराम<br>पिता का नाम: अखा<br>गृह संख्या : 128<br>उम्र : 41 लिंग : पुरुष         | फोटो उपलब्ध | 611 | AWF1074848 | निर्वाचक का नाम : सीता<br>पति का नाम: भोमा राम<br>गृह संख्या : 128<br>उम्र : 36 लिंग : महिला        | फोटो उपलब्ध |
| 612 | AWF1410018 | निर्वाचक का नाम : नीबू राम<br>पिता का नाम: अखा राम<br>गृह संख्या : 128<br>उम्र : 35 लिंग : पुरुष     | फोटो उपलब्ध | 613 | AWF1415132 | निर्वाचक का नाम : निवली देवी<br>पति का नाम: नीबू राम<br>गृह संख्या : 128<br>उम्र : 33 लिंग : महिला  | फोटो उपलब्ध | 614 | AWF1850908 | निर्वाचक का नाम : नेता राम<br>पिता का नाम: अक्खा राम<br>गृह संख्या : 128<br>उम्र : 25 लिंग : पुरुष  | फोटो उपलब्ध |
| 615 | DDG1701739 | निर्वाचक का नाम : कानाराम<br>पिता का नाम: सुरता<br>गृह संख्या : 129<br>उम्र : 69 लिंग : पुरुष        | फोटो उपलब्ध | 616 | DDG1701747 | निर्वाचक का नाम : दाम्कू<br>पति का नाम: कानाराम<br>गृह संख्या : 129<br>उम्र : 66 लिंग : महिला       | फोटो उपलब्ध | 617 | AWF0886598 | निर्वाचक का नाम : गुलाब राम<br>पिता का नाम: जीता राम<br>गृह संख्या : 129<br>उम्र : 45 लिंग : पुरुष  | फोटो उपलब्ध |
| 618 | DDG1701754 | निर्वाचक का नाम : समदरराम<br>पिता का नाम: कानाराम<br>गृह संख्या : 129<br>उम्र : 45 लिंग : पुरुष      | फोटो उपलब्ध | 619 | AWF0886564 | निर्वाचक का नाम : चम्पा<br>पति का नाम: गुलाब राम<br>गृह संख्या : 129<br>उम्र : 44 लिंग : महिला      | फोटो उपलब्ध | 620 | AWF0373332 | निर्वाचक का नाम : मुमल<br>पति का नाम: समदरराम<br>गृह संख्या : 129<br>उम्र : 42 लिंग : महिला         | फोटो उपलब्ध |
| 621 | DDG1555036 | निर्वाचक का नाम : मंगलाराम<br>पिता का नाम: कानाराम<br>गृह संख्या : 129<br>उम्र : 42 लिंग : पुरुष     | फोटो उपलब्ध | 622 | AWF0373316 | निर्वाचक का नाम : श्रवण<br>पिता का नाम: कानाराम<br>गृह संख्या : 129<br>उम्र : 40 लिंग : पुरुष       | फोटो उपलब्ध | 623 | AWF0373324 | निर्वाचक का नाम : गोपा<br>पति का नाम: मंगलाराम<br>गृह संख्या : 129<br>उम्र : 40 लिंग : महिला        | फोटो उपलब्ध |
| 624 | AWF0373308 | निर्वाचक का नाम : किशन<br>पिता का नाम: कानाराम<br>गृह संख्या : 129<br>उम्र : 38 लिंग : पुरुष         | फोटो उपलब्ध | 625 | AWF1074855 | निर्वाचक का नाम : पप्पूदेवी<br>पति का नाम: श्रवणकुमार<br>गृह संख्या : 129<br>उम्र : 36 लिंग : महिला | फोटो उपलब्ध | 626 | AWF0373290 | निर्वाचक का नाम : हनुमान<br>पिता का नाम: कानाराम<br>गृह संख्या : 129<br>उम्र : 34 लिंग : पुरुष      | फोटो उपलब्ध |
| 627 | AWF1132794 | निर्वाचक का नाम : नेमाराम<br>पिता का नाम: कानाराम<br>गृह संख्या : 129<br>उम्र : 29 लिंग : पुरुष      | फोटो उपलब्ध | 628 | AWF1410034 | निर्वाचक का नाम : काली देवी<br>पति का नाम: हनुमान<br>गृह संख्या : 129<br>उम्र : 28 लिंग : महिला     | फोटो उपलब्ध | 629 | AWF1232230 | निर्वाचक का नाम : रामचन्द्र<br>पिता का नाम: कानाराम<br>गृह संख्या : 129<br>उम्र : 27 लिंग : पुरुष   | फोटो उपलब्ध |

|     |                  |   |             |     |            |   |             |     |                  |  |             |
|-----|------------------|---|-------------|-----|------------|---|-------------|-----|------------------|--|-------------|
| 630 | AWF1782309       | निर्वाचक का नाम : गीता<br>पति का नाम: किशन<br>गृह संख्या : 129<br>उम्र : 27 लिंग : महिला            | फोटो उपलब्ध | 631 | AWF1782283 | निर्वाचक का नाम : पूजा<br>पति का नाम: नेमाराम<br>गृह संख्या : 129<br>उम्र : 27 लिंग : महिला         | फोटो उपलब्ध | 632 | AWF1876457       | निर्वाचक का नाम : मदन लाल<br>पिता का नाम: गुलाब राम<br>गृह संख्या : 129<br>उम्र : 25 लिंग : पुरुष  | फोटो उपलब्ध |
| 633 | AWF2322592       | निर्वाचक का नाम : सायर बंजारा<br>पति का नाम: मदन लाल<br>गृह संख्या : 129<br>उम्र : 24 लिंग : महिला  | फोटो उपलब्ध | 634 | AWF1873389 | निर्वाचक का नाम : लखा राम<br>पिता का नाम: काना राम<br>गृह संख्या : 129<br>उम्र : 23 लिंग : पुरुष    | फोटो उपलब्ध | 635 | AWF2141448       | निर्वाचक का नाम : आशा भाट<br>पति का नाम: रामचन्द्र<br>गृह संख्या : 129<br>उम्र : 22 लिंग : महिला   | फोटो उपलब्ध |
| 636 | AWF1959899       | निर्वाचक का नाम : जवान राम<br>पिता का नाम: समदर राम<br>गृह संख्या : 129<br>उम्र : 21 लिंग : पुरुष   | फोटो उपलब्ध | 637 | AWF1132802 | निर्वाचक का नाम : लादूराम<br>पिता का नाम: शंकर लाल<br>गृह संख्या : 130<br>उम्र : 31 लिंग : पुरुष    | फोटो उपलब्ध | 638 | AWF1415066       | निर्वाचक का नाम : सिया देवी<br>पति का नाम: लादू राम<br>गृह संख्या : 130<br>उम्र : 31 लिंग : महिला  | फोटो उपलब्ध |
| 639 | AWF1232248       | निर्वाचक का नाम : भूराम<br>पिता का नाम: शंकर लाल<br>गृह संख्या : 130<br>उम्र : 28 लिंग : पुरुष      | फोटो उपलब्ध | 640 | AWF2154649 | निर्वाचक का नाम : माया<br>पति का नाम: भूरा राम<br>गृह संख्या : 130<br>उम्र : 24 लिंग : महिला        | फोटो उपलब्ध | 641 | AWF0144071       | निर्वाचक का नाम : मुकनाराम<br>पिता का नाम: हंसा<br>गृह संख्या : 131<br>उम्र : 59 लिंग : पुरुष      | फोटो उपलब्ध |
| 642 | RJ/21/164/183103 | निर्वाचक का नाम : केवला<br>पति का नाम: मुकनाराम<br>गृह संख्या : 131<br>उम्र : 57 लिंग : महिला       | फोटो उपलब्ध | 643 | AWF1791441 | निर्वाचक का नाम : पारस राम<br>पिता का नाम: मुक्ना राम<br>गृह संख्या : 131<br>उम्र : 25 लिंग : पुरुष | फोटो उपलब्ध | 644 | AWF1796044       | निर्वाचक का नाम : रेखा<br>पति का नाम: पारस राम<br>गृह संख्या : 131<br>उम्र : 23 लिंग : महिला       | फोटो उपलब्ध |
| 645 | AWF2007722       | निर्वाचक का नाम : भाकर राम<br>पिता का नाम: मुक्ना राम<br>गृह संख्या : 131<br>उम्र : 23 लिंग : पुरुष | फोटो उपलब्ध | 646 | DDG1899269 | निर्वाचक का नाम : वरदाराम<br>पिता का नाम: गोपाराम<br>गृह संख्या : 132<br>उम्र : 48 लिंग : पुरुष     | फोटो उपलब्ध | 647 | AWF0102400       | निर्वाचक का नाम : जुमा<br>पिता का नाम: वरदाराम<br>गृह संख्या : 132<br>उम्र : 43 लिंग : महिला       | फोटो उपलब्ध |
| 648 | AWF0102384       | निर्वाचक का नाम : श्यामा<br>पति का नाम: बुद्धाराम<br>गृह संख्या : 132<br>उम्र : 40 लिंग : महिला     | फोटो उपलब्ध | 649 | AWF1922129 | निर्वाचक का नाम : केशा राम<br>पिता का नाम: वरदा राम<br>गृह संख्या : 132<br>उम्र : 22 लिंग : पुरुष   | फोटो उपलब्ध | 650 | RJ/21/164/184059 | निर्वाचक का नाम : बालाराम<br>पिता का नाम: हंसा<br>गृह संख्या : 133<br>उम्र : 64 लिंग : पुरुष       | फोटो उपलब्ध |
| 651 | DDG1701770       | निर्वाचक का नाम : रेखाराम<br>पिता का नाम: बालाराम<br>गृह संख्या : 133<br>उम्र : 48 लिंग : पुरुष     | फोटो उपलब्ध | 652 | AWF0016618 | निर्वाचक का नाम : राधा<br>पति का नाम: रेखाराम<br>गृह संख्या : 133<br>उम्र : 46 लिंग : महिला         | फोटो उपलब्ध | 653 | AWF0102426       | निर्वाचक का नाम : लादूराम<br>पिता का नाम: वालाराम<br>गृह संख्या : 133<br>उम्र : 37 लिंग : पुरुष    | फोटो उपलब्ध |
| 654 | AWF1415074       | निर्वाचक का नाम : ममता देवी<br>पति का नाम: लादू राम<br>गृह संख्या : 133<br>उम्र : 31 लिंग : महिला   | फोटो उपलब्ध | 655 | AWF1723360 | निर्वाचक का नाम : आला देवी<br>पति का नाम: भगवान राम<br>गृह संख्या : 133<br>उम्र : 28 लिंग : महिला   | फोटो उपलब्ध | 656 | AWF1723345       | निर्वाचक का नाम : भगवान राम<br>पिता का नाम: बाला राम<br>गृह संख्या : 133<br>उम्र : 25 लिंग : पुरुष | फोटो उपलब्ध |
| 657 | AWF1834142       | निर्वाचक का नाम : शैतान राम<br>पिता का नाम: रेखा राम<br>गृह संख्या : 133<br>उम्र : 23 लिंग : पुरुष  | फोटो उपलब्ध | 658 | DDG1899277 | निर्वाचक का नाम : गवरी<br>पति का नाम: हीरा<br>गृह संख्या : 135<br>उम्र : 51 लिंग : महिला            | फोटो उपलब्ध | 659 | DDG1899285       | निर्वाचक का नाम : रडिया<br>पिता का नाम: हरजी<br>गृह संख्या : 135<br>उम्र : 49 लिंग : पुरुष         | फोटो उपलब्ध |

|     |            |  |             |     |            |  |             |     |            |  |             |
|-----|------------|--|-------------|-----|------------|--|-------------|-----|------------|--|-------------|
| 660 | AWF0970913 | निर्वाचक का नाम : लासा<br>पति का नाम: रडियाराम<br>गृह संख्या : 135<br>उम्र : 37 लिंग : महिला | फोटो उपलब्ध | 661 | DDG1701788 | निर्वाचक का नाम : मन्ना<br>पति का नाम: हरजी<br>गृह संख्या : 250<br>उम्र : 79 लिंग : महिला      | फोटो उपलब्ध | 662 | AWF1409929 | निर्वाचक का नाम : छेला राम<br>पिता का नाम: मन्ना<br>गृह संख्या : 250<br>उम्र : 28 लिंग : पुरुष   | फोटो उपलब्ध |
| 663 | DDG1899293 | निर्वाचक का नाम : हीरा<br>पिता का नाम: हरजी<br>गृह संख्या : 251<br>उम्र : 54 लिंग : पुरुष    | फोटो उपलब्ध | 664 | AWF1410026 | निर्वाचक का नाम : इन्द्रा<br>पति का नाम: लक्ष्मण<br>गृह संख्या : 251<br>उम्र : 27 लिंग : महिला | फोटो उपलब्ध | 665 | AWF1967751 | निर्वाचक का नाम : रमेश बंजारा<br>पिता का नाम: हीरा<br>गृह संख्या : 251<br>उम्र : 24 लिंग : पुरुष | फोटो उपलब्ध |

|  |   |   |
|--|---|---|
| <p>666 6 AWF2342749</p> <p>निर्वाचक का नाम : कृष्णा राणावत<br/>पति का नाम: हर्षवर्धन सिंह<br/>गृह संख्या : 40<br/>उम्र : 25 लिंग : महिला</p> <p>फोटो उपलब्ध</p>      | <p>667 6 AWF2342798</p> <p>निर्वाचक का नाम : राम सिंह<br/>पिता का नाम: जेटू सिंह<br/>गृह संख्या : 49<br/>उम्र : 19 लिंग : पुरुष</p> <p>फोटो उपलब्ध</p>          | <p>668 5 AWF2342806</p> <p>निर्वाचक का नाम : अंकेश राजपुरोहित<br/>पिता का नाम: जब्बर सिंह<br/>गृह संख्या : 37<br/>उम्र : 30 लिंग : पुरुष</p> <p>फोटो उपलब्ध</p> |
| <p>669 6 AWF2343218</p> <p>निर्वाचक का नाम : मनीषा कंवर<br/>पति का नाम: अंकेश राजपुरोहित<br/>गृह संख्या : 37<br/>उम्र : 27 लिंग : महिला</p> <p>फोटो उपलब्ध</p>       | <p>670 12 AWF2343663</p> <p>निर्वाचक का नाम : ममता<br/>पति का नाम: शैतान राम<br/>गृह संख्या : 133<br/>उम्र : 24 लिंग : महिला</p> <p>फोटो उपलब्ध</p>             | <p>671 9 AWF2343671</p> <p>निर्वाचक का नाम : प्रियंका<br/>पति का नाम: जीवा राम<br/>गृह संख्या : 103<br/>उम्र : 20 लिंग : महिला</p> <p>फोटो उपलब्ध</p>           |
| <p>672 9 AWF2370997</p> <p>निर्वाचक का नाम : लक्ष्मी<br/>पिता का नाम: पारस राम<br/>गृह संख्या : 101<br/>उम्र : 18 लिंग : महिला</p> <p>फोटो उपलब्ध</p>                | <p>673 6 AWF2372449</p> <p>निर्वाचक का नाम : रवीना राजपुरोहित<br/>पति का नाम: महिपाल सिंह<br/>गृह संख्या : 47<br/>उम्र : 25 लिंग : महिला</p> <p>फोटो उपलब्ध</p> | <p>674 6 AWF2373157</p> <p>निर्वाचक का नाम : पूर्णिमा राठौड़<br/>पिता का नाम: सुमेर सिंह<br/>गृह संख्या : 40<br/>उम्र : 18 लिंग : महिला</p> <p>फोटो उपलब्ध</p>  |
| <p>675 5 AWF2384626</p> <p>निर्वाचक का नाम : विपुल सिंह राजपुरोहित<br/>पिता का नाम: जब्बर सिंह<br/>गृह संख्या : 37<br/>उम्र : 19 लिंग : पुरुष</p> <p>फोटो उपलब्ध</p> | <p>676 5 AWF2384444</p> <p>निर्वाचक का नाम : अर्पणा सिंह<br/>पति का नाम: महावीर सिंह<br/>गृह संख्या : 40<br/>उम्र : 25 लिंग : महिला</p> <p>फोटो उपलब्ध</p>      | <p>677 1 AWF2404390</p> <p>निर्वाचक का नाम : फारुख<br/>पिता का नाम: रफीक खान<br/>गृह संख्या : 9<br/>उम्र : 19 लिंग : पुरुष</p> <p>फोटो उपलब्ध</p>               |
| <p>678 2 AWF2424711</p> <p>निर्वाचक का नाम : बुद्धा राम<br/>पिता का नाम: हिंदू राम<br/>गृह संख्या : 22<br/>उम्र : 22 लिंग : पुरुष</p> <p>फोटो उपलब्ध</p>             |   |   |

| निर्वाचकों का विवरण :  |                              |                             |   |                      |       |            |     |
|--|------------------------------|-----------------------------|---|----------------------|-------|------------|-----|
| A) मतदाताओं की संख्या :                                      |                              |                             |   |                      |       |            |     |
|  |                              | नामावली का प्रकार           | निर्वाचक नामावली की पहचान :   | मतदाताओं की संख्या : |       |            |     |
|  |                              |                             |   | पुरुष                | महिला | तृतीय लिंग | कुल |
| I  | मूल                          | मूल नामावली                 | समस्त पूरकों को समेकित करते हुए विशेष गहन पुनरीक्षण 2026 की मूल नामावली | 351                  | 314   | 0          | 665 |
| II   | घटक I - परिवर्धन सूची        | पूरक 1                      | विशेष गहन पुनरीक्षण - 2026  | 5                    | 8     | 0          | 13  |
| III  | घटक II - विलोपन सूची         | पूरक 1                      | विशेष गहन पुनरीक्षण - 2026  | 0                    | 0     | 0          | 0   |
| IV   | लिंग में संशोधन के कारण अंतर |                             |   | 0                    | 0     | 0          | 0   |
| पुनरीक्षण के बाद इस नामावली में शुद्ध निर्वाचक (I+II-III+IV) |                              |                             |   | 356                  | 322   | 0          | 678 |
| B) संशोधनों की संख्या :                                      |                              |                             |   |                      |       |            |     |
| नामावली का प्रकार  |                              | निर्वाचक नामावली की पहचान : |   | संशोधनों की संख्या : |       |            |     |
| पूरक 1   |                              | विशेष गहन पुनरीक्षण - 2026  |   | 1                    |       |            |     |

निर्वाचक रजिस्ट्रीकरण अधिकारी द्वारा जारी

E2-मृत्यु, S2-स्थानांतरित, R2-दोहरी प्रविष्टि, M2-लापता, Q2-अहर्ता नहीं