

निर्वाचक नामावली 2026 S20 राजस्थान

| | | | | | | | | | | | | | | | | | |
|--|--|---|-------|-------------------------|-----------|-------|---|------------|------------|------------|-------|-------|-------|------|---------|---------|----------|
| विधान सभा क्षेत्र की संख्या , नाम व आरक्षण स्थिति : 122 - फलौदी (सामान्य) | | भाग संख्या : : 73 | | | | | | | | | | | | | | | |
| संसदीय निर्वाचन क्षेत्र की संख्या, नाम व आरक्षण स्थिति, जिसमें विधान सभा निर्वाचन क्षेत्र स्थित है : 16 - जोधपुर (सामान्य) | | | | | | | | | | | | | | | | | |
| 1. पुनरीक्षण का विवरण | | | | | | | | | | | | | | | | | |
| पुनरीक्षण का वर्ष : | 2026 | निर्वाचक नामावली की पहचान : समस्त पूरकों को समेकित करते हुए विशेष गहन पुनरीक्षण 2026 की मूल नामावली | | | | | | | | | | | | | | | |
| अर्हता तिथि : | 01-01-2026 | | | | | | | | | | | | | | | | |
| पुनरीक्षण का स्वरूप : | विशेष गहन पुनरीक्षण - 2026 | | | | | | | | | | | | | | | | |
| प्रकाशन की तिथि : | 21-02-2026 | | | | | | | | | | | | | | | | |
| 2. भाग व मतदान क्षेत्र का विवरण : | | | | | | | | | | | | | | | | | |
| भाग में आने वाले अनुभागों की संख्या और नाम : | | | | | | | | | | | | | | | | | |
| 1-मेघवालो का बास,सांगुरी 2-जयपालो की ढाणियां,सांगुरी 3-तुरकियो की ढाणियां,सांगुरी | <table style="width: 100%; border-collapse: collapse;"> <tr> <td style="width: 60%;">मुख्य शहर / मुख्य ग्राम</td> <td style="width: 40%;">: सांगुरी</td> </tr> <tr> <td>वार्ड</td> <td>:</td> </tr> <tr> <td>पोस्ट ऑफिस</td> <td>: बाप एस.ओ</td> </tr> <tr> <td>पुलिस थाना</td> <td>: बाप</td> </tr> <tr> <td>तहसील</td> <td>: बाप</td> </tr> <tr> <td>जिला</td> <td>: फलौदी</td> </tr> <tr> <td>पिन कोड</td> <td>: 342307</td> </tr> </table> | | | मुख्य शहर / मुख्य ग्राम | : सांगुरी | वार्ड | : | पोस्ट ऑफिस | : बाप एस.ओ | पुलिस थाना | : बाप | तहसील | : बाप | जिला | : फलौदी | पिन कोड | : 342307 |
| मुख्य शहर / मुख्य ग्राम | : सांगुरी | | | | | | | | | | | | | | | | |
| वार्ड | : | | | | | | | | | | | | | | | | |
| पोस्ट ऑफिस | : बाप एस.ओ | | | | | | | | | | | | | | | | |
| पुलिस थाना | : बाप | | | | | | | | | | | | | | | | |
| तहसील | : बाप | | | | | | | | | | | | | | | | |
| जिला | : फलौदी | | | | | | | | | | | | | | | | |
| पिन कोड | : 342307 | | | | | | | | | | | | | | | | |
| 3. मतदान केंद्र का विवरण | | | | | | | | | | | | | | | | | |
| मतदान केंद्र की संख्या व नाम : | मतदान केन्द्र की विशेष हैसियत (पुरुष/महिला/सामान्य) : | सामान्य | | | | | | | | | | | | | | | |
| 73 - सांगुरी | इस मतदान क्षेत्र के सहायक (ऑक्जिलियरी) मतदान केन्द्रों की संख्या : | 0 | | | | | | | | | | | | | | | |
| मतदान केंद्र का भवन व पता : | | | | | | | | | | | | | | | | | |
| राजकीय प्राथमिक विद्यालय, सांगुरी | | | | | | | | | | | | | | | | | |
| 4. मतदाताओं की संख्या : | | | | | | | | | | | | | | | | | |
| आरंभिक क्रम | अंतिम क्रम | मतदाताओं की संख्या | | | | | | | | | | | | | | | |
| संख्या | संख्या | पुरुष | महिला | तृतीय लिंग | कुल | | | | | | | | | | | | |
| 1 | 679 | 353 | 326 | 0 | 679 | | | | | | | | | | | | |

निर्वाचक रजिस्ट्रीकरण अधिकारी द्वारा जारी

Nazri Naksha



Google Map View

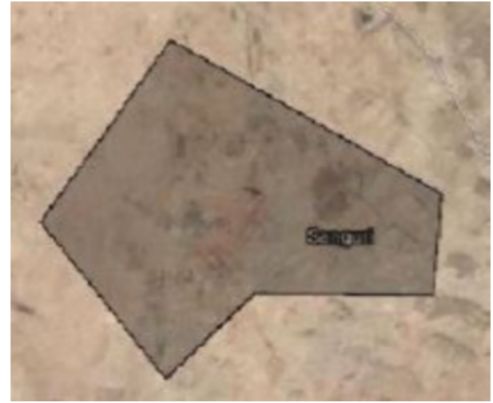

Polling Station Building Front View



Polling Station Front View



Cad View

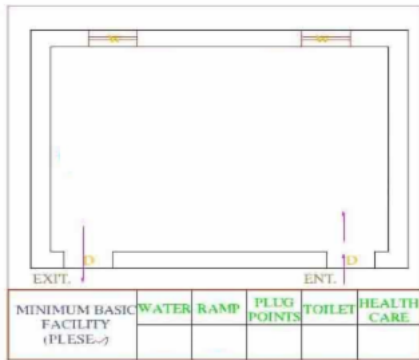

Key MAP View



| | | | | | | | | |
|------|------------|--|----|------------------|--|----|------------|---|
| 1 | WJG1827419 | निर्वाचक का नाम : देवाराम पिता का नाम: किरताराम गृह संख्या : 1 उम्र : 72 लिंग : पुरुष | 2 | RJ/24/190/069403 | निर्वाचक का नाम : मथरा पति का नाम: देवाराम गृह संख्या : 1 उम्र : 67 लिंग : महिला | 3 | WJG0063826 | निर्वाचक का नाम : राजू राम पिता का नाम: देवा राम गृह संख्या : 1 उम्र : 38 लिंग : पुरुष |
| 4 | WJG0562892 | निर्वाचक का नाम : पूंजाराम पिता का नाम: देवाराम गृह संख्या : 1 उम्र : 32 लिंग : पुरुष | 5 | WJG0562900 | निर्वाचक का नाम : कमला पति का नाम: राजूराम गृह संख्या : 1 उम्र : 32 लिंग : महिला | 6 | WJG0562975 | निर्वाचक का नाम : निम्बूराम पिता का नाम: देवाराम गृह संख्या : 1 उम्र : 32 लिंग : पुरुष |
| 7 | WJG0736256 | निर्वाचक का नाम : पुष्पा पति का नाम: पुंजाराम गृह संख्या : 1 उम्र : 31 लिंग : महिला | 8 | WJG1150739 | निर्वाचक का नाम : सतार खान पिता का नाम: मोहम्मद खान गृह संख्या : 1 उम्र : 31 लिंग : पुरुष | 9 | WJG0968008 | निर्वाचक का नाम : नखतू देवी पति का नाम: निम्बूराम गृह संख्या : 1 उम्र : 29 लिंग : महिला |
| 10 | WJG1096064 | निर्वाचक का नाम : श्रवन राम पिता का नाम: देवा राम गृह संख्या : 1 उम्र : 28 लिंग : पुरुष | 11 | WJG1150754 | निर्वाचक का नाम : मदीना पति का नाम: मोहम्मद खान गृह संख्या : 1 उम्र : 28 लिंग : महिला | 12 | WJG1831460 | निर्वाचक का नाम : छाया पति का नाम: श्रवण राम गृह संख्या : 1 उम्र : 19 लिंग : महिला |
| 13 | GJN1951086 | निर्वाचक का नाम : घेवरराम पिता का नाम: देवाराम गृह संख्या : 1ग उम्र : 42 लिंग : पुरुष | 14 | GJN1822212 | निर्वाचक का नाम : प्रेमी देवी पति का नाम: घेवर राम गृह संख्या : 1ग उम्र : 41 लिंग : महिला | 15 | WJG0341511 | निर्वाचक का नाम : मोहम्मद खां पिता का नाम: शेखे खां गृह संख्या : 1क उम्र : 73 लिंग : पुरुष |
| 16 | WJG0888487 | निर्वाचक का नाम : ज़ीनत खातू पति का नाम: मोहम्मद खान गृह संख्या : 1क उम्र : 67 लिंग : महिला | 17 | WJG0888495 | निर्वाचक का नाम : हबीबखां पिता का नाम: मोहम्मदखां गृह संख्या : 1क उम्र : 55 लिंग : पुरुष | 18 | WJG0375204 | निर्वाचक का नाम : सफीयत खातू पति का नाम: हबीब खां गृह संख्या : 1क उम्र : 48 लिंग : महिला |
| # 19 | WJG0375212 | निर्वाचक का नाम : बशीर खां पिता का नाम: शाह मोहम्मद गृह संख्या : 1क उम्र : 44 लिंग : पुरुष | 20 | WJG0341545 | निर्वाचक का नाम : हबीबो खातून पति का नाम: बशीर खां गृह संख्या : 1क उम्र : 42 लिंग : महिला | 21 | WJG0647180 | निर्वाचक का नाम : जैतूना पति का नाम: मेहबूब खां गृह संख्या : 1क उम्र : 36 लिंग : महिला |
| 22 | WJG1048768 | निर्वाचक का नाम : फिरोज खां पिता का नाम: हबीब खां गृह संख्या : 1क उम्र : 27 लिंग : पुरुष | 23 | WJG1768829 | निर्वाचक का नाम : सरदार खां पिता का नाम: हबीब खां गृह संख्या : 1क उम्र : 23 लिंग : पुरुष | 24 | WJG1858083 | निर्वाचक का नाम : असमा खातून पिता का नाम: हबीब खान गृह संख्या : 1क उम्र : 23 लिंग : महिला |
| 25 | GJN2759348 | निर्वाचक का नाम : सावित्री पति का नाम: सुगना राम गृह संख्या : 1ख उम्र : 63 लिंग : महिला | 26 | GJN2759140 | निर्वाचक का नाम : सुरेन्द्र कुमार पिता का नाम: सुगना राम गृह संख्या : 1ख उम्र : 41 लिंग : पुरुष | 27 | GJN2759165 | निर्वाचक का नाम : आत्मा राम पिता का नाम: सुगना राम गृह संख्या : 1ख उम्र : 39 लिंग : पुरुष |
| 28 | WJG0647172 | निर्वाचक का नाम : संगीता पति का नाम: आत्माराम गृह संख्या : 1ख उम्र : 34 लिंग : महिला | 29 | WJG1248194 | निर्वाचक का नाम : आरती पति का नाम: सुरेन्द्र कुमार गृह संख्या : 1 ख उम्र : 29 लिंग : महिला | 30 | WJG1836881 | निर्वाचक का नाम : जितेन्द्र पिता का नाम: सुगना राम गृह संख्या : 1ख उम्र : 25 लिंग : पुरुष |

| | | | | | | | | | | | |
|----|------------------|---|-------------|----|------------------|---|-------------|----|------------------|--|-------------|
| 31 | RJ/24/190/069581 | निर्वाचक का नाम : माया पति का नाम: चेतनराम गृह संख्या : 2 उम्र : 63 लिंग : महिला | फोटो उपलब्ध | 32 | WJG0647107 | निर्वाचक का नाम : भंवराराम पिता का नाम: चेतनराम गृह संख्या : 2 उम्र : 37 लिंग : पुरुष | फोटो उपलब्ध | 33 | WJG0043638 | निर्वाचक का नाम : ओकार राम पिता का नाम: चेतन राम, गृह संख्या : 2 उम्र : 36 लिंग : पुरुष | फोटो उपलब्ध |
| 34 | WJG0736264 | निर्वाचक का नाम : हवा पति का नाम: भोमाराम गृह संख्या : 2 उम्र : 31 लिंग : महिला | फोटो उपलब्ध | 35 | WJG0913558 | निर्वाचक का नाम : इन्द्रा पति का नाम: ओंकारराम गृह संख्या : 2 उम्र : 30 लिंग : महिला | फोटो उपलब्ध | 36 | WJG0968016 | निर्वाचक का नाम : द्रोपदी पति का नाम: भंवराराम गृह संख्या : 2 उम्र : 29 लिंग : महिला | फोटो उपलब्ध |
| 37 | WJG1048735 | निर्वाचक का नाम : पन्नाराम पिता का नाम: चेतन राम गृह संख्या : 2 उम्र : 29 लिंग : पुरुष | फोटो उपलब्ध | 38 | WJG1096072 | निर्वाचक का नाम : माधाराम माता का नाम: माया गृह संख्या : 2 उम्र : 29 लिंग : पुरुष | फोटो उपलब्ध | 39 | RJ/24/190/069058 | निर्वाचक का नाम : चम्पा पति का नाम: जगुराम गृह संख्या : 3 उम्र : 71 लिंग : महिला | फोटो उपलब्ध |
| 40 | RJ/24/190/069654 | निर्वाचक का नाम : भीखाराम पिता का नाम: जगुराम गृह संख्या : 3 उम्र : 49 लिंग : पुरुष | फोटो उपलब्ध | 41 | GJN1951102 | निर्वाचक का नाम : समाराम पिता का नाम: जगुराम गृह संख्या : 3 उम्र : 42 लिंग : पुरुष | फोटो उपलब्ध | 42 | GJN1822220 | निर्वाचक का नाम : अम्बाराम पिता का नाम: जगुराम गृह संख्या : 3 उम्र : 42 लिंग : पुरुष | फोटो उपलब्ध |
| 43 | WJG0141028 | निर्वाचक का नाम : तीजो पति का नाम: समाराम गृह संख्या : 3 उम्र : 41 लिंग : महिला | फोटो उपलब्ध | 44 | GJN1822238 | निर्वाचक का नाम : नैना देवी पति का नाम: अम्बाराम गृह संख्या : 3 उम्र : 41 लिंग : महिला | फोटो उपलब्ध | 45 | WJG1876945 | निर्वाचक का नाम : रोशनी पिता का नाम: अम्बा राम गृह संख्या : 3 उम्र : 20 लिंग : महिला | फोटो उपलब्ध |
| 46 | RJ/24/190/069038 | निर्वाचक का नाम : गवरी पति का नाम: दमाराम गृह संख्या : 4 उम्र : 53 लिंग : महिला | फोटो उपलब्ध | 47 | GJN2757532 | निर्वाचक का नाम : सुरमा पति का नाम: चुना राम गृह संख्या : 5 उम्र : 43 लिंग : महिला | फोटो उपलब्ध | 48 | GJN1385442 | निर्वाचक का नाम : चुनाराम पिता का नाम: नगाराम गृह संख्या : 5 उम्र : 43 लिंग : पुरुष | फोटो उपलब्ध |
| 49 | GJN1385434 | निर्वाचक का नाम : लोगांराम पिता का नाम: नगाराम गृह संख्या : 5क उम्र : 45 लिंग : पुरुष | फोटो उपलब्ध | 50 | GJN1385459 | निर्वाचक का नाम : सरमा पति का नाम: लोंगाराम गृह संख्या : 5क उम्र : 44 लिंग : महिला | फोटो उपलब्ध | 51 | WJG1587328 | निर्वाचक का नाम : संतोष पिता का नाम: लोंगा राम गृह संख्या : 5के उम्र : 21 लिंग : महिला | फोटो उपलब्ध |
| 52 | RJ/24/190/069064 | निर्वाचक का नाम : परमाराम पिता का नाम: गुमानाराम गृह संख्या : 6 उम्र : 66 लिंग : पुरुष | फोटो उपलब्ध | 53 | RJ/24/190/069043 | निर्वाचक का नाम : जसु पति का नाम: परमाराम गृह संख्या : 6 उम्र : 61 लिंग : महिला | फोटो उपलब्ध | 54 | WJG0692855 | निर्वाचक का नाम : जैनाराम पिता का नाम: परमाराम गृह संख्या : 6 उम्र : 31 लिंग : पुरुष | फोटो उपलब्ध |
| 55 | WJG0968024 | निर्वाचक का नाम : लीला देवी पति का नाम: जैनाराम गृह संख्या : 6 उम्र : 29 लिंग : महिला | फोटो उपलब्ध | 56 | WJG1096106 | निर्वाचक का नाम : कैलाश पिता का नाम: परमा राम गृह संख्या : 6 उम्र : 28 लिंग : पुरुष | फोटो उपलब्ध | 57 | WJG1150762 | निर्वाचक का नाम : श्रवण राम पिता का नाम: परमा राम गृह संख्या : 6 उम्र : 26 लिंग : पुरुष | फोटो उपलब्ध |
| 58 | WJG1712959 | निर्वाचक का नाम : राकू पति का नाम: कैलाश गृह संख्या : 6 उम्र : 25 लिंग : महिला | फोटो उपलब्ध | 59 | WJG1712983 | निर्वाचक का नाम : जसू पति का नाम: शरवनराम गृह संख्या : 6 उम्र : 21 लिंग : महिला | फोटो उपलब्ध | 60 | WJG1725613 | निर्वाचक का नाम : जीतू पिता का नाम: परम राम गृह संख्या : 6 उम्र : 20 लिंग : पुरुष | फोटो उपलब्ध |

| | | | | | | | | | | | |
|----|------------------|--|-------------|----|------------------|---|-------------|----|------------------|--|-------------|
| 61 | RJ/24/190/069023 | निर्वाचक का नाम : केकू पति का नाम: बाबूराम गृह संख्या : 7 उम्र : 77 लिंग : महिला | फोटो उपलब्ध | 62 | GJN1385467 | निर्वाचक का नाम : खुशालाराम पिता का नाम: बाबूराम गृह संख्या : 7 उम्र : 43 लिंग : पुरुष | फोटो उपलब्ध | 63 | GJN2756633 | निर्वाचक का नाम : हीरो पति का नाम: खुशाला राम गृह संख्या : 7 उम्र : 40 लिंग : महिला | फोटो उपलब्ध |
| 64 | GJN2758480 | निर्वाचक का नाम : उत्तमाराम पिता का नाम: बाबूराम गृह संख्या : 7 उम्र : 40 लिंग : पुरुष | फोटो उपलब्ध | 65 | WJG0888479 | निर्वाचक का नाम : खेतू देवी पति का नाम: उत्तमाराम गृह संख्या : 7 उम्र : 30 लिंग : महिला | फोटो उपलब्ध | 66 | RJ/24/190/069525 | निर्वाचक का नाम : फुसाराम पिता का नाम: बाबूराम गृह संख्या : 8 उम्र : 61 लिंग : पुरुष | फोटो उपलब्ध |
| 67 | RJ/24/190/069077 | निर्वाचक का नाम : नखतू पति का नाम: फुसाराम गृह संख्या : 8 उम्र : 56 लिंग : महिला | फोटो उपलब्ध | 68 | WJG1096114 | निर्वाचक का नाम : पुंजाराम पिता का नाम: फुसाराम गृह संख्या : 8 उम्र : 29 लिंग : पुरुष | फोटो उपलब्ध | 69 | WJG1417914 | निर्वाचक का नाम : तुलसी पति का नाम: पुंजाराम गृह संख्या : 8 उम्र : 29 लिंग : महिला | फोटो उपलब्ध |
| 70 | WJG1725605 | निर्वाचक का नाम : रमेश पिता का नाम: फुसा राम गृह संख्या : 8 उम्र : 21 लिंग : पुरुष | फोटो उपलब्ध | 71 | WJG1851203 | निर्वाचक का नाम : सीमा पति का नाम: रमेश गृह संख्या : 8 उम्र : 21 लिंग : महिला | फोटो उपलब्ध | 72 | WJG1931492 | निर्वाचक का नाम : शोभा पिता का नाम: फुसा राम गृह संख्या : 8 उम्र : 19 लिंग : महिला | फोटो उपलब्ध |
| 73 | RJ/24/190/069052 | निर्वाचक का नाम : बादली पति का नाम: मोडाराम गृह संख्या : 9 उम्र : 91 लिंग : महिला | फोटो उपलब्ध | 74 | RJ/24/190/070005 | निर्वाचक का नाम : जेठाराम पिता का नाम: मोडाराम गृह संख्या : 9 उम्र : 54 लिंग : पुरुष | फोटो उपलब्ध | 75 | GJN1800572 | निर्वाचक का नाम : रेशमादेवी पति का नाम: जेठाराम गृह संख्या : 9 उम्र : 44 लिंग : महिला | फोटो उपलब्ध |
| 76 | WJG1096122 | निर्वाचक का नाम : दुर्गा राम पिता का नाम: जेठा राम गृह संख्या : 9 उम्र : 27 लिंग : पुरुष | फोटो उपलब्ध | 77 | WJG1516186 | निर्वाचक का नाम : गणेश राम पिता का नाम: जेठाराम गृह संख्या : 9 उम्र : 23 लिंग : पुरुष | फोटो उपलब्ध | 78 | WJG1731025 | निर्वाचक का नाम : लीला पति का नाम: दुर्गा राम गृह संख्या : 9 उम्र : 23 लिंग : महिला | फोटो उपलब्ध |
| 79 | WJG1577063 | निर्वाचक का नाम : लाखाराम पिता का नाम: जेठाराम गृह संख्या : 9 उम्र : 21 लिंग : पुरुष | फोटो उपलब्ध | 80 | WJG1838820 | निर्वाचक का नाम : मूली बाई पति का नाम: जेठा राम गृह संख्या : 9 उम्र : 20 लिंग : महिला | फोटो उपलब्ध | 81 | RJ/24/190/069063 | निर्वाचक का नाम : चंदूराम पिता का नाम: मोडाराम गृह संख्या : 10 उम्र : 76 लिंग : पुरुष | फोटो उपलब्ध |
| 82 | RJ/24/190/069025 | निर्वाचक का नाम : पेपो पति का नाम: चंदूराम गृह संख्या : 10 उम्र : 71 लिंग : महिला | फोटो उपलब्ध | 83 | RJ/24/190/070003 | निर्वाचक का नाम : गंगाराम पिता का नाम: चन्दूराम गृह संख्या : 10 उम्र : 48 लिंग : पुरुष | फोटो उपलब्ध | 84 | GJN1385483 | निर्वाचक का नाम : हवा पति का नाम: गंगाराम गृह संख्या : 10 उम्र : 43 लिंग : महिला | फोटो उपलब्ध |
| 85 | GJN2756450 | निर्वाचक का नाम : राजू राम, पिता का नाम: चन्दूराम गृह संख्या : 10 उम्र : 40 लिंग : पुरुष | फोटो उपलब्ध | 86 | WJG0273847 | निर्वाचक का नाम : सुन्दर पति का नाम: राजूराम गृह संख्या : 10 उम्र : 37 लिंग : महिला | फोटो उपलब्ध | 87 | GJN2756443 | निर्वाचक का नाम : ओमा राम पिता का नाम: चन्दूराम गृह संख्या : 10 उम्र : 37 लिंग : पुरुष | फोटो उपलब्ध |
| 88 | WJG0499434 | निर्वाचक का नाम : कमला पति का नाम: ओमाराम गृह संख्या : 10 उम्र : 36 लिंग : महिला | फोटो उपलब्ध | 89 | WJG1217389 | निर्वाचक का नाम : देवराज पिता का नाम: चंदूराम गृह संख्या : 10 उम्र : 34 लिंग : पुरुष | फोटो उपलब्ध | 90 | WJG0913574 | निर्वाचक का नाम : पूजा राम पिता का नाम: चंदूराम गृह संख्या : 10 उम्र : 32 लिंग : पुरुष | फोटो उपलब्ध |

| | | | | | | | | | | | |
|-----|------------------|--|-------------|-----|------------------|---|-------------|-----|------------------|--|-------------|
| 91 | WJG1910561 | निर्वाचक का नाम : गीता पति का नाम: पुंजा राम गृह संख्या : 10 उम्र : 30 लिंग : महिला | फोटो उपलब्ध | 92 | WJG1214543 | निर्वाचक का नाम : रविता पति का नाम: देव राज गृह संख्या : 10 उम्र : 27 लिंग : महिला | फोटो उपलब्ध | 93 | WJG1214923 | निर्वाचक का नाम : भगाराम पिता का नाम: गंगाराम गृह संख्या : 10 उम्र : 26 लिंग : पुरुष | फोटो उपलब्ध |
| 94 | WJG1617414 | निर्वाचक का नाम : जसोदा पति का नाम: भगा राम गृह संख्या : 10 उम्र : 24 लिंग : महिला | फोटो उपलब्ध | 95 | WJG1910629 | निर्वाचक का नाम : जय शंकर पिता का नाम: चंदू राम गृह संख्या : 10 उम्र : 24 लिंग : पुरुष | फोटो उपलब्ध | 96 | WJG1910595 | निर्वाचक का नाम : कमला पति का नाम: जय शंकर गृह संख्या : 10 उम्र : 22 लिंग : महिला | फोटो उपलब्ध |
| 97 | RJ/24/190/069579 | निर्वाचक का नाम : मोहनराम पिता का नाम: चंदूराम गृह संख्या : 10क उम्र : 50 लिंग : पुरुष | फोटो उपलब्ध | 98 | GJN1385475 | निर्वाचक का नाम : मीरा देवी पति का नाम: मोहनराम गृह संख्या : 10क उम्र : 44 लिंग : महिला | फोटो उपलब्ध | 99 | WJG1717560 | निर्वाचक का नाम : प्रकाश पिता का नाम: मोहन राम गृह संख्या : 10क उम्र : 23 लिंग : पुरुष | फोटो उपलब्ध |
| 100 | WJG1912443 | निर्वाचक का नाम : मैना पति का नाम: प्रकाश गृह संख्या : 10क उम्र : 22 लिंग : महिला | फोटो उपलब्ध | 101 | RJ/24/190/069030 | निर्वाचक का नाम : हंसाराम पिता का नाम: गुमानाराम गृह संख्या : 11 उम्र : 59 लिंग : पुरुष | फोटो उपलब्ध | 102 | RJ/24/190/069011 | निर्वाचक का नाम : हवा पति का नाम: हरचन्द राम गृह संख्या : 11 उम्र : 56 लिंग : महिला | फोटो उपलब्ध |
| 103 | WJG0148163 | निर्वाचक का नाम : तारा राम पिता का नाम: हरचन्द राम गृह संख्या : 11 उम्र : 40 लिंग : पुरुष | फोटो उपलब्ध | 104 | WJG0088187 | निर्वाचक का नाम : सुगनी पति का नाम: तारा राम गृह संख्या : 11 उम्र : 38 लिंग : महिला | फोटो उपलब्ध | 105 | WJG0968040 | निर्वाचक का नाम : जोराराम पिता का नाम: हंसाराम गृह संख्या : 11 उम्र : 30 लिंग : पुरुष | फोटो उपलब्ध |
| 106 | WJG0968032 | निर्वाचक का नाम : सकू देवी पति का नाम: जोराराम गृह संख्या : 11 उम्र : 29 लिंग : महिला | फोटो उपलब्ध | 107 | WJG1712892 | निर्वाचक का नाम : हमीरा राम पिता का नाम: हंसा राम गृह संख्या : 11 उम्र : 26 लिंग : पुरुष | फोटो उपलब्ध | 108 | WJG1745439 | निर्वाचक का नाम : यशोदा पति का नाम: अनोपराम गृह संख्या : 011 उम्र : 26 लिंग : महिला | फोटो उपलब्ध |
| 109 | RJ/24/190/069067 | निर्वाचक का नाम : कमला पति का नाम: पूनाराम गृह संख्या : 12 उम्र : 63 लिंग : महिला | फोटो उपलब्ध | 110 | GJN2756401 | निर्वाचक का नाम : रमकु पति का नाम: फरसा राम गृह संख्या : 12 उम्र : 43 लिंग : महिला | फोटो उपलब्ध | 111 | GJN2758142 | निर्वाचक का नाम : माधा राम पिता का नाम: पुना राम गृह संख्या : 12 उम्र : 38 लिंग : पुरुष | फोटो उपलब्ध |
| 112 | WJG0692889 | निर्वाचक का नाम : दीनाराम पिता का नाम: पूनाराम गृह संख्या : 12 उम्र : 35 लिंग : पुरुष | फोटो उपलब्ध | 113 | WJG0913582 | निर्वाचक का नाम : सीमा पति का नाम: दीनाराम गृह संख्या : 12 उम्र : 32 लिंग : महिला | फोटो उपलब्ध | 114 | WJG0913608 | निर्वाचक का नाम : सुगनी पति का नाम: माधाराम गृह संख्या : 12 उम्र : 31 लिंग : महिला | फोटो उपलब्ध |
| 115 | WJG0913590 | निर्वाचक का नाम : पदमाराम पिता का नाम: पूनाराम गृह संख्या : 12 उम्र : 30 लिंग : पुरुष | फोटो उपलब्ध | 116 | WJG1795335 | निर्वाचक का नाम : धापू पति का नाम: पदमा राम गृह संख्या : 12 उम्र : 26 लिंग : महिला | फोटो उपलब्ध | 117 | GJN1385491 | निर्वाचक का नाम : फरसाराम पिता का नाम: पूनाराम गृह संख्या : 12क उम्र : 43 लिंग : पुरुष | फोटो उपलब्ध |
| 118 | RJ/24/190/069019 | निर्वाचक का नाम : सुगनी पति का नाम: मुकनाराम गृह संख्या : 13 उम्र : 71 लिंग : महिला | फोटो उपलब्ध | 119 | WJG0563130 | निर्वाचक का नाम : श्रवणराम पिता का नाम: मुकनाराम गृह संख्या : 13 उम्र : 32 लिंग : पुरुष | फोटो उपलब्ध | 120 | WJG1220714 | निर्वाचक का नाम : लीला पति का नाम: श्रवण राम गृह संख्या : 13 उम्र : 32 लिंग : महिला | फोटो उपलब्ध |

| | | | | | | | | |
|-----|------------------|--|-----|------------------|--|-----|------------------|--|
| 121 | WJG0913616 | निर्वाचक का नाम : कानाराम पिता का नाम: मुकनाराम गृह संख्या : 13 उम्र : 30 लिंग : पुरुष | 122 | WJG1865187 | निर्वाचक का नाम : तारा पति का नाम: काना राम गृह संख्या : 13 उम्र : 25 लिंग : महिला | 123 | RJ/24/190/069409 | निर्वाचक का नाम : बीजाराम पिता का नाम: मोडाराम गृह संख्या : 14 उम्र : 71 लिंग : पुरुष |
| 124 | RJ/24/190/069151 | निर्वाचक का नाम : रुखमो पति का नाम: बीजाराम गृह संख्या : 14 उम्र : 69 लिंग : महिला | 125 | GJN2756609 | निर्वाचक का नाम : मोती राम पिता का नाम: बीजा राम गृह संख्या : 14 उम्र : 40 लिंग : पुरुष | 126 | WJG0499442 | निर्वाचक का नाम : रूखमो पति का नाम: मोती राम गृह संख्या : 14 उम्र : 37 लिंग : महिला |
| 127 | WJG1246297 | निर्वाचक का नाम : शिवराम पिता का नाम: बीजाराम गृह संख्या : 14 उम्र : 28 लिंग : पुरुष | 128 | WJG1587211 | निर्वाचक का नाम : संतोष कुमार पिता का नाम: बिजाराम गृह संख्या : 14 उम्र : 21 लिंग : पुरुष | 129 | WJG1846930 | निर्वाचक का नाम : निरमा पति का नाम: शिव राम गृह संख्या : 14 उम्र : 21 लिंग : महिला |
| 130 | WJG1838861 | निर्वाचक का नाम : मगी पति का नाम: संतोष कुमार गृह संख्या : 14 उम्र : 19 लिंग : महिला | 131 | RJ/24/190/069105 | निर्वाचक का नाम : मोहनी पति का नाम: कोजाराम गृह संख्या : 15 उम्र : 58 लिंग : महिला | 132 | WJG0814939 | निर्वाचक का नाम : कालूराम पिता का नाम: कोजाराम गृह संख्या : 15 उम्र : 31 लिंग : पुरुष |
| 133 | WJG0814954 | निर्वाचक का नाम : विशनाराम पिता का नाम: कोजाराम गृह संख्या : 15 उम्र : 30 लिंग : पुरुष | 134 | WJG1048693 | निर्वाचक का नाम : कृष्णा पति का नाम: कालूराम गृह संख्या : 15 उम्र : 27 लिंग : महिला | 135 | WJG1150671 | निर्वाचक का नाम : धापू माता का नाम: मोहनी गृह संख्या : 15 उम्र : 26 लिंग : महिला |
| 136 | WJG1739184 | निर्वाचक का नाम : सुखी पति का नाम: बिशन राम गृह संख्या : 15 उम्र : 23 लिंग : महिला | 137 | RJ/24/190/069065 | निर्वाचक का नाम : पिथाराम पिता का नाम: मोडाराम गृह संख्या : 16 उम्र : 66 लिंग : पुरुष | 138 | RJ/24/190/069039 | निर्वाचक का नाम : कबू पति का नाम: पिथाराम गृह संख्या : 16 उम्र : 61 लिंग : महिला |
| 139 | WJG0562959 | निर्वाचक का नाम : दलाराम पिता का नाम: पीथाराम गृह संख्या : 16 उम्र : 32 लिंग : पुरुष | 140 | WJG0758771 | निर्वाचक का नाम : नखतु देवी पति का नाम: दलाराम गृह संख्या : 16 उम्र : 31 लिंग : महिला | 141 | WJG0913624 | निर्वाचक का नाम : नारायणराम पिता का नाम: पीथाराम गृह संख्या : 16 उम्र : 31 लिंग : पुरुष |
| 142 | WJG1904143 | निर्वाचक का नाम : शोभा पति का नाम: भोमा राम गृह संख्या : 16 उम्र : 28 लिंग : महिला | 143 | WJG1417880 | निर्वाचक का नाम : पप्पू पति का नाम: नारायणराम गृह संख्या : 16 उम्र : 25 लिंग : महिला | 144 | WJG1426436 | निर्वाचक का नाम : भोमाराम पिता का नाम: मानाराम गृह संख्या : 16 उम्र : 23 लिंग : पुरुष |
| 145 | GJN1951581 | निर्वाचक का नाम : मानाराम पिता का नाम: हमीराराम गृह संख्या : 16क उम्र : 47 लिंग : पुरुष | 146 | GJN1951573 | निर्वाचक का नाम : शारदा पति का नाम: माना राम गृह संख्या : 16क उम्र : 45 लिंग : महिला | 147 | WJG0447896 | निर्वाचक का नाम : दीपाराम पिता का नाम: भंवराम गृह संख्या : 16क उम्र : 36 लिंग : पुरुष |
| 148 | WJG0814970 | निर्वाचक का नाम : धनी पति का नाम: दीपाराम गृह संख्या : 16 क उम्र : 32 लिंग : महिला | 149 | GJN1271675 | निर्वाचक का नाम : अमरसिंह पिता का नाम: सरूपसिंह गृह संख्या : 18 उम्र : 53 लिंग : पुरुष | 150 | RJ/24/190/069611 | निर्वाचक का नाम : सुगनकंवर पति का नाम: अमरसिंह गृह संख्या : 18 उम्र : 51 लिंग : महिला |

| | | | | | | | | |
|-----|------------|--|-----|------------------|---|-----|------------------|---|
| 151 | WJG0814947 | निर्वाचक का नाम : खेतसिंह पिता का नाम: अमर सिंह गृह संख्या : 18 उम्र : 31 लिंग : पुरुष | 152 | WJG1150788 | निर्वाचक का नाम : रावल सिंह पिता का नाम: अमर सिंह गृह संख्या : 18 उम्र : 27 लिंग : पुरुष | 153 | WJG1214535 | निर्वाचक का नाम : मनोहर सिंह पिता का नाम: अमर सिंह गृह संख्या : 18 उम्र : 27 लिंग : पुरुष |
| 154 | WJG1836949 | निर्वाचक का नाम : पट्टी कंवर पति का नाम: खेत सिंह गृह संख्या : 18 उम्र : 23 लिंग : महिला | 155 | RJ/24/190/069332 | निर्वाचक का नाम : नखतसिंह पिता का नाम: मगसिंह गृह संख्या : 19 उम्र : 66 लिंग : पुरुष | 156 | RJ/24/190/069180 | निर्वाचक का नाम : ओमकंवर पति का नाम: नखतसिंह गृह संख्या : 19 उम्र : 61 लिंग : महिला |
| 157 | WJG0233197 | निर्वाचक का नाम : देवीसिंह पिता का नाम: नखतसिंह गृह संख्या : 19 उम्र : 40 लिंग : पुरुष | 158 | WJG0233205 | निर्वाचक का नाम : इंदरसिंह पिता का नाम: नखतसिंह गृह संख्या : 19 उम्र : 37 लिंग : पुरुष | 159 | WJG0233213 | निर्वाचक का नाम : भम्भू कंवर पति का नाम: देवीसिंह गृह संख्या : 19 उम्र : 36 लिंग : महिला |
| 160 | WJG1096148 | निर्वाचक का नाम : नखत कंवर पति का नाम: इंदर सिंह गृह संख्या : 19 उम्र : 30 लिंग : महिला | 161 | WJG1145341 | निर्वाचक का नाम : विजय सिंह पिता का नाम: गायड सिंह गृह संख्या : 19 उम्र : 29 लिंग : पुरुष | 162 | WJG1619741 | निर्वाचक का नाम : पप्पू कंवर पति का नाम: विजय सिंह गृह संख्या : 19 उम्र : 25 लिंग : महिला |
| 163 | WJG1618800 | निर्वाचक का नाम : महेंद्र सिंह पिता का नाम: नखत सिंह गृह संख्या : 19 उम्र : 21 लिंग : पुरुष | 164 | WJG1727460 | निर्वाचक का नाम : मनोहर सिंह पिता का नाम: नखत सिंह गृह संख्या : 19 उम्र : 20 लिंग : पुरुष | 165 | RJ/24/190/069474 | निर्वाचक का नाम : सुमेरंसिंह पिता का नाम: मगसिंह गृह संख्या : 19ग उम्र : 53 लिंग : पुरुष |
| 166 | GJN1822246 | निर्वाचक का नाम : सुमन कंवर पति का नाम: सुमेर सिंह गृह संख्या : 19ग उम्र : 43 लिंग : महिला | 167 | RJ/24/190/069328 | निर्वाचक का नाम : गायडसिंह पिता का नाम: मगसिंह गृह संख्या : 19क उम्र : 59 लिंग : पुरुष | 168 | GJN1800200 | निर्वाचक का नाम : जेठ कंवर पति का नाम: गायड सिंह गृह संख्या : 19क उम्र : 51 लिंग : महिला |
| 169 | WJG1516228 | निर्वाचक का नाम : हीर सिंह पिता का नाम: गायड सिंह गृह संख्या : 19क उम्र : 22 लिंग : पुरुष | 170 | RJ/24/190/069340 | निर्वाचक का नाम : नरपतसिंह पिता का नाम: मगसिंह गृह संख्या : 19ख उम्र : 57 लिंग : पुरुष | 171 | GJN1385509 | निर्वाचक का नाम : मंजूकंवर पति का नाम: नरपतसिंह गृह संख्या : 19ख उम्र : 44 लिंग : महिला |
| 172 | WJG1516210 | निर्वाचक का नाम : कविता पिता का नाम: नरपत सिंह गृह संख्या : 19ख उम्र : 24 लिंग : महिला | 173 | RJ/24/190/069182 | निर्वाचक का नाम : इन्द्रकंवर पति का नाम: उम्मेदसिंह गृह संख्या : 20 उम्र : 76 लिंग : महिला | 174 | RJ/24/190/069439 | निर्वाचक का नाम : गुमानसिंह पिता का नाम: उम्मेदसिंह गृह संख्या : 20 उम्र : 50 लिंग : पुरुष |
| 175 | WJG0148171 | निर्वाचक का नाम : कमला कंवर पति का नाम: गुमान सिंह गृह संख्या : 20 उम्र : 47 लिंग : महिला | 176 | GJN1271923 | निर्वाचक का नाम : पदमसिंह पिता का नाम: उम्मेदसिंह गृह संख्या : 20 उम्र : 46 लिंग : पुरुष | 177 | WJG0148189 | निर्वाचक का नाम : करन सिंह पिता का नाम: उम्मेद सिंह गृह संख्या : 20 उम्र : 39 लिंग : पुरुष |
| 178 | WJG0785022 | निर्वाचक का नाम : देबू कंवर पति का नाम: करन सिंह गृह संख्या : 20 उम्र : 32 लिंग : महिला | 179 | WJG0758797 | निर्वाचक का नाम : उछब कंवर पति का नाम: पदमसिंह गृह संख्या : 20 उम्र : 30 लिंग : महिला | 180 | RJ/24/190/069195 | निर्वाचक का नाम : जसुकंवर पति का नाम: जुगतसिंह गृह संख्या : 21 उम्र : 71 लिंग : महिला |

| | | | | | | | | | | | |
|-----|------------------|--|-------------|-----|------------------|---|-------------|-----|------------------|--|-------------|
| 181 | WJG0141036 | निर्वाचक का नाम : गजे सिंह पिता का नाम: जुगत सिंह गृह संख्या : 21 उम्र : 40 लिंग : पुरुष | फोटो उपलब्ध | 182 | WJG0088195 | निर्वाचक का नाम : संतोष कंवर पति का नाम: गजे सिंह गृह संख्या : 21 उम्र : 39 लिंग : महिला | फोटो उपलब्ध | 183 | WJG0375188 | निर्वाचक का नाम : सवाई सिंह पिता का नाम: जुगत सिंह गृह संख्या : 21 उम्र : 35 लिंग : पुरुष | फोटो उपलब्ध |
| 184 | WJG1096155 | निर्वाचक का नाम : ओम कंवर पति का नाम: सवाई सिंह गृह संख्या : 21 उम्र : 28 लिंग : महिला | फोटो उपलब्ध | 185 | RJ/24/190/069002 | निर्वाचक का नाम : आईदानसिंह पिता का नाम: उदेसिंह गृह संख्या : 22 उम्र : 86 लिंग : पुरुष | फोटो उपलब्ध | 186 | RJ/24/190/069185 | निर्वाचक का नाम : राधाकंवर पति का नाम: आईदानसिंह गृह संख्या : 22 उम्र : 75 लिंग : महिला | फोटो उपलब्ध |
| 187 | RJ/24/190/069003 | निर्वाचक का नाम : नरपतसिंह पिता का नाम: आईदानसिंह गृह संख्या : 22 उम्र : 50 लिंग : पुरुष | फोटो उपलब्ध | 188 | WJG0148221 | निर्वाचक का नाम : पत्रेसिंह पिता का नाम: आईदान सिंह गृह संख्या : 22 उम्र : 44 लिंग : पुरुष | फोटो उपलब्ध | 189 | WJG0148197 | निर्वाचक का नाम : मांगू कंवर पति का नाम: पने सिंह गृह संख्या : 22 उम्र : 43 लिंग : महिला | फोटो उपलब्ध |
| 190 | WJG0148213 | निर्वाचक का नाम : राजू कंवर पति का नाम: नरपत सिंह गृह संख्या : 22 उम्र : 40 लिंग : महिला | फोटो उपलब्ध | 191 | WJG0148239 | निर्वाचक का नाम : देवी सिंह पिता का नाम: आईदान सिंह गृह संख्या : 22 उम्र : 39 लिंग : पुरुष | फोटो उपलब्ध | 192 | WJG0148205 | निर्वाचक का नाम : लक्ष्मी कंवर पति का नाम: देवी सिंह गृह संख्या : 22 उम्र : 38 लिंग : महिला | फोटो उपलब्ध |
| 193 | WJG1341189 | निर्वाचक का नाम : चंदू कंवर पति का नाम: देवीसिंग गृह संख्या : 22 उम्र : 27 लिंग : महिला | फोटो उपलब्ध | 194 | RJ/24/190/070002 | निर्वाचक का नाम : नखतुकंवर पति का नाम: भंवरसिंह गृह संख्या : 23 उम्र : 71 लिंग : महिला | फोटो उपलब्ध | 195 | RJ/24/190/069614 | निर्वाचक का नाम : प्रागसिंह पिता का नाम: भंवरसिंह गृह संख्या : 23 उम्र : 53 लिंग : पुरुष | फोटो उपलब्ध |
| 196 | RJ/24/190/070004 | निर्वाचक का नाम : मनोहरसिंह पिता का नाम: भंवरसिंह गृह संख्या : 23 उम्र : 50 लिंग : पुरुष | फोटो उपलब्ध | 197 | GJN1799741 | निर्वाचक का नाम : समुकंवर पति का नाम: प्रागसिंह गृह संख्या : 23 उम्र : 44 लिंग : महिला | फोटो उपलब्ध | 198 | WJG0043489 | निर्वाचक का नाम : सन्तु कंवर पति का नाम: मनोहरसिंह गृह संख्या : 23 उम्र : 43 लिंग : महिला | फोटो उपलब्ध |
| 199 | WJG1658012 | निर्वाचक का नाम : कान सिंह पिता का नाम: पैराग सिंह गृह संख्या : 23 उम्र : 22 लिंग : पुरुष | फोटो उपलब्ध | 200 | WJG1658046 | निर्वाचक का नाम : बबलू सिंह पिता का नाम: पैराग सिंह गृह संख्या : 23 उम्र : 21 लिंग : पुरुष | फोटो उपलब्ध | 201 | RJ/24/190/069206 | निर्वाचक का नाम : रम्भा कंवर पति का नाम: आसूसिंह गृह संख्या : 24 उम्र : 81 लिंग : महिला | फोटो उपलब्ध |
| 202 | GJN1799774 | निर्वाचक का नाम : देवीसिंह पिता का नाम: आसूसिंह गृह संख्या : 24 उम्र : 43 लिंग : पुरुष | फोटो उपलब्ध | 203 | WJG0148247 | निर्वाचक का नाम : सुनिता कंवर पति का नाम: देवी सिंह गृह संख्या : 24 उम्र : 39 लिंग : महिला | फोटो उपलब्ध | 204 | RJ/24/190/069577 | निर्वाचक का नाम : अणदाराम पिता का नाम: धनाराम गृह संख्या : 25 उम्र : 81 लिंग : पुरुष | फोटो उपलब्ध |
| 205 | RJ/24/190/070014 | निर्वाचक का नाम : पालू पति का नाम: अणदाराम गृह संख्या : 25 उम्र : 76 लिंग : महिला | फोटो उपलब्ध | 206 | WJG0063586 | निर्वाचक का नाम : लिखमा राम पिता का नाम: अणदा राम गृह संख्या : 25 उम्र : 39 लिंग : पुरुष | फोटो उपलब्ध | 207 | GJN2757193 | निर्वाचक का नाम : पपू देवी पति का नाम: लिखमा राम गृह संख्या : 25 उम्र : 39 लिंग : महिला | फोटो उपलब्ध |
| 208 | WJG0562876 | निर्वाचक का नाम : कोजाराम पिता का नाम: अणदाराम गृह संख्या : 25 उम्र : 35 लिंग : पुरुष | फोटो उपलब्ध | 209 | WJG1516194 | निर्वाचक का नाम : सीता पति का नाम: कोजाराम गृह संख्या : 25 उम्र : 29 लिंग : महिला | फोटो उपलब्ध | 210 | RJ/24/190/069068 | निर्वाचक का नाम : भीखाराम पिता का नाम: भूराराम गृह संख्या : 26 उम्र : 61 लिंग : पुरुष | फोटो उपलब्ध |

| | | | | | | | | | | | |
|-------|------------------|---|-------------|-------|------------------|--|-------------|-----|------------------|---|-------------|
| 211 | RJ/24/190/069034 | निर्वाचक का नाम : सुआ पति का नाम: भीखाराम गृह संख्या : 26 उम्र : 56 लिंग : महिला | फोटो उपलब्ध | 212 | WJG1342195 | निर्वाचक का नाम : लिछाराम पिता का नाम: भीखा राम गृह संख्या : 26 उम्र : 27 लिंग : पुरुष | फोटो उपलब्ध | 213 | WJG1516103 | निर्वाचक का नाम : हवा पति का नाम: जगदीश गृह संख्या : 26 उम्र : 25 लिंग : महिला | फोटो उपलब्ध |
| # 214 | WJG1341155 | निर्वाचक का नाम : जगदीश पिता का नाम: हमीरा राम गृह संख्या : 26 उम्र : 25 लिंग : पुरुष | फोटो उपलब्ध | 215 | WJG1341130 | निर्वाचक का नाम : रामुराम पिता का नाम: हमीरा राम गृह संख्या : 26 उम्र : 24 लिंग : पुरुष | फोटो उपलब्ध | 216 | WJG1522754 | निर्वाचक का नाम : लक्ष्मी पति का नाम: रामुराम गृह संख्या : 26 उम्र : 23 लिंग : महिला | फोटो उपलब्ध |
| 217 | WJG1755180 | निर्वाचक का नाम : इंद्रा पति का नाम: लिछा राम गृह संख्या : 26 उम्र : 22 लिंग : महिला | फोटो उपलब्ध | 218 | RJ/24/190/069078 | निर्वाचक का नाम : दीनाराम पिता का नाम: भूराराम गृह संख्या : 26क उम्र : 58 लिंग : पुरुष | फोटो उपलब्ध | 219 | RJ/24/190/069035 | निर्वाचक का नाम : सुन्दर पति का नाम: दीनाराम गृह संख्या : 26क उम्र : 53 लिंग : महिला | फोटो उपलब्ध |
| 220 | GJN1385517 | निर्वाचक का नाम : रंभा देवी पति का नाम: हमीराराम गृह संख्या : 26क उम्र : 49 लिंग : महिला | फोटो उपलब्ध | 221 | WJG1756311 | निर्वाचक का नाम : हमीराराम पिता का नाम: भूराराम गृह संख्या : 26क उम्र : 48 लिंग : पुरुष | फोटो उपलब्ध | 222 | RJ/24/190/069194 | निर्वाचक का नाम : राकूकंवर पति का नाम: मगसिंह गृह संख्या : 27 उम्र : 101 लिंग : महिला | फोटो उपलब्ध |
| 223 | RJ/24/190/069184 | निर्वाचक का नाम : सुआकंवर पति का नाम: सरूपसिंह गृह संख्या : 27 उम्र : 71 लिंग : महिला | फोटो उपलब्ध | 224 | RJ/24/190/069616 | निर्वाचक का नाम : देवीसिंह पिता का नाम: सरूपसिंह गृह संख्या : 27 उम्र : 49 लिंग : पुरुष | फोटो उपलब्ध | 225 | GJN1385525 | निर्वाचक का नाम : छोटा कंवर पति का नाम: देवीसिंह गृह संख्या : 27 उम्र : 43 लिंग : महिला | फोटो उपलब्ध |
| 226 | GJN1799766 | निर्वाचक का नाम : गणपतसिंह पिता का नाम: सरूपसिंह गृह संख्या : 27 उम्र : 42 लिंग : पुरुष | फोटो उपलब्ध | # 227 | WJG0043612 | निर्वाचक का नाम : छोटा कंवर पति का नाम: अनूप सिंह गृह संख्या : 27 उम्र : 40 लिंग : महिला | फोटो उपलब्ध | 228 | WJG0063917 | निर्वाचक का नाम : सवाई सिंह पिता का नाम: सरूप सिंह गृह संख्या : 27 उम्र : 37 लिंग : पुरुष | फोटो उपलब्ध |
| 229 | WJG0043620 | निर्वाचक का नाम : किशोर सिंह पिता का नाम: सरूप सिंह गृह संख्या : 27 उम्र : 35 लिंग : पुरुष | फोटो उपलब्ध | 230 | WJG0621920 | निर्वाचक का नाम : रतन कंवर पति का नाम: सवाई सिंह गृह संख्या : 27 उम्र : 33 लिंग : महिला | फोटो उपलब्ध | 231 | WJG0621912 | निर्वाचक का नाम : इन्दू कंवर पति का नाम: गणपत सिंह गृह संख्या : 27 उम्र : 33 लिंग : महिला | फोटो उपलब्ध |
| 232 | WJG1617398 | निर्वाचक का नाम : प्रकाश कंवर पति का नाम: किशोर सिंह गृह संख्या : 27 उम्र : 23 लिंग : महिला | फोटो उपलब्ध | 233 | WJG1861137 | निर्वाचक का नाम : किरण कंवर पिता का नाम: अनूप सिंह गृह संख्या : 27 उम्र : 22 लिंग : महिला | फोटो उपलब्ध | 234 | WJG1860931 | निर्वाचक का नाम : कांता कंवर पिता का नाम: देवी सिंह गृह संख्या : 27 उम्र : 21 लिंग : महिला | फोटो उपलब्ध |
| 235 | WJG1861012 | निर्वाचक का नाम : भवन कंवर पिता का नाम: A Anop अनूप सिंह गृह संख्या : 27 उम्र : 21 लिंग : महिला | फोटो उपलब्ध | 236 | RJ/24/190/069634 | निर्वाचक का नाम : भूराराम पिता का नाम: सुजानाराम गृह संख्या : 28 उम्र : 71 लिंग : पुरुष | फोटो उपलब्ध | 237 | RJ/24/190/069196 | निर्वाचक का नाम : किशनी पति का नाम: भूराराम गृह संख्या : 28 उम्र : 67 लिंग : महिला | फोटो उपलब्ध |
| 238 | GJN1822253 | निर्वाचक का नाम : भंवरलाल पिता का नाम: भूराराम गृह संख्या : 28 उम्र : 46 लिंग : पुरुष | फोटो उपलब्ध | 239 | GJN2756625 | निर्वाचक का नाम : शिव लाल पिता का नाम: अनोपा राम गृह संख्या : 28 उम्र : 44 लिंग : पुरुष | फोटो उपलब्ध | 240 | GJN2757102 | निर्वाचक का नाम : कमला पति का नाम: भंवर लाल गृह संख्या : 28 उम्र : 42 लिंग : महिला | फोटो उपलब्ध |

| | | | | | | | | | | | |
|-----|------------|--|-------------|-----|------------------|---|-------------|-----|------------------|---|-------------|
| 241 | GJN2757490 | निर्वाचक का नाम : नरेश कुमार पिता का नाम: भूरा राम गृह संख्या : 28 उम्र : 42 लिंग : पुरुष | फोटो उपलब्ध | 242 | GJN2756641 | निर्वाचक का नाम : गंगा देवी पति का नाम: शिव लाल गृह संख्या : 28 उम्र : 40 लिंग : महिला | फोटो उपलब्ध | 243 | GJN2757110 | निर्वाचक का नाम : गंगा देवी पति का नाम: नरेश कुमार गृह संख्या : 28 उम्र : 38 लिंग : महिला | फोटो उपलब्ध |
| 244 | WJG0233171 | निर्वाचक का नाम : रामेश्वर पिता का नाम: भूराराम गृह संख्या : 28 उम्र : 35 लिंग : पुरुष | फोटो उपलब्ध | 245 | WJG0758847 | निर्वाचक का नाम : ज्योति पति का नाम: रामेश्वर गृह संख्या : 28 उम्र : 31 लिंग : महिला | फोटो उपलब्ध | 246 | WJG0913632 | निर्वाचक का नाम : रूपलाल पिता का नाम: भूराराम गृह संख्या : 28 उम्र : 30 लिंग : पुरुष | फोटो उपलब्ध |
| 247 | WJG1773852 | निर्वाचक का नाम : विनु सुथार पति का नाम: रूपा लाल गृह संख्या : 28 उम्र : 24 लिंग : महिला | फोटो उपलब्ध | 248 | RJ/24/190/069203 | निर्वाचक का नाम : अनोपी पति का नाम: गंगाराम गृह संख्या : 29 उम्र : 76 लिंग : महिला | फोटो उपलब्ध | 249 | RJ/24/190/069471 | निर्वाचक का नाम : मांगीलाल पिता का नाम: गंगाराम गृह संख्या : 29 उम्र : 51 लिंग : पुरुष | फोटो उपलब्ध |
| 250 | GJN1385533 | निर्वाचक का नाम : हिरालाल पिता का नाम: गंगाराम गृह संख्या : 29 उम्र : 45 लिंग : पुरुष | फोटो उपलब्ध | 251 | GJN1385541 | निर्वाचक का नाम : लीला पति का नाम: मांगीलाल गृह संख्या : 29 उम्र : 44 लिंग : महिला | फोटो उपलब्ध | 252 | GJN2756831 | निर्वाचक का नाम : भोम कंवर पति का नाम: हीरा लाल गृह संख्या : 29 उम्र : 39 लिंग : महिला | फोटो उपलब्ध |
| 253 | WJG0379800 | निर्वाचक का नाम : चम्पालाल पिता का नाम: गंगाराम गृह संख्या : 29 उम्र : 35 लिंग : पुरुष | फोटो उपलब्ध | 254 | WJG1727486 | निर्वाचक का नाम : ज्योति पति का नाम: चंपा लाल गृह संख्या : 29 उम्र : 28 लिंग : महिला | फोटो उपलब्ध | 255 | WJG1745454 | निर्वाचक का नाम : वासुदेव सुथार पिता का नाम: मांगीलाल गृह संख्या : 29 उम्र : 22 लिंग : पुरुष | फोटो उपलब्ध |
| 256 | WJG1827005 | निर्वाचक का नाम : धाफू देवी पति का नाम: परमाराम गृह संख्या : 30 उम्र : 61 लिंग : महिला | फोटो उपलब्ध | 257 | WJG0148254 | निर्वाचक का नाम : ओम प्रकाश पिता का नाम: परमा राम गृह संख्या : 30 उम्र : 38 लिंग : पुरुष | फोटो उपलब्ध | 258 | WJG0562884 | निर्वाचक का नाम : मूली देवी पति का नाम: ओमप्रकाश गृह संख्या : 30 उम्र : 38 लिंग : महिला | फोटो उपलब्ध |
| 259 | WJG0758805 | निर्वाचक का नाम : खेताराम पिता का नाम: परमाराम गृह संख्या : 30 उम्र : 30 लिंग : पुरुष | फोटो उपलब्ध | 260 | WJG1214527 | निर्वाचक का नाम : पैरागाराम पिता का नाम: परमाराम गृह संख्या : 30 उम्र : 27 लिंग : पुरुष | फोटो उपलब्ध | 261 | WJG1461185 | निर्वाचक का नाम : कांता पति का नाम: पैरागा राम गृह संख्या : 30 उम्र : 23 लिंग : महिला | फोटो उपलब्ध |
| 262 | WJG1516129 | निर्वाचक का नाम : देवी लाल पिता का नाम: परमा राम गृह संख्या : 30 उम्र : 22 लिंग : पुरुष | फोटो उपलब्ध | 263 | RJ/24/190/069204 | निर्वाचक का नाम : कमला पति का नाम: अणदाराम गृह संख्या : 31 उम्र : 66 लिंग : महिला | फोटो उपलब्ध | 264 | RJ/24/190/069322 | निर्वाचक का नाम : हनुमानाराम पिता का नाम: अणदाराम गृह संख्या : 31 उम्र : 50 लिंग : पुरुष | फोटो उपलब्ध |
| 265 | GJN1385558 | निर्वाचक का नाम : मदनलाल पिता का नाम: अणदाराम गृह संख्या : 31 उम्र : 45 लिंग : पुरुष | फोटो उपलब्ध | 266 | GJN1385582 | निर्वाचक का नाम : संतोष पति का नाम: हनुमानाराम गृह संख्या : 31 उम्र : 43 लिंग : महिला | फोटो उपलब्ध | 267 | GJN1385566 | निर्वाचक का नाम : कमला पति का नाम: मदनलाल गृह संख्या : 31 उम्र : 43 लिंग : महिला | फोटो उपलब्ध |
| 268 | GJN1800325 | निर्वाचक का नाम : रामचन्द्र पिता का नाम: अणदाराम गृह संख्या : 31 उम्र : 43 लिंग : पुरुष | फोटो उपलब्ध | 269 | GJN1385574 | निर्वाचक का नाम : उमिया पति का नाम: रामचन्द्र गृह संख्या : 31 उम्र : 42 लिंग : महिला | फोटो उपलब्ध | 270 | WJG0148262 | निर्वाचक का नाम : श्रवण कुमार पिता का नाम: नगा राम गृह संख्या : 31 उम्र : 36 लिंग : पुरुष | फोटो उपलब्ध |

| | | | | | | | | | | | |
|-----|------------------|--|-------------|-----|------------------|--|-------------|-----|------------------|---|-------------|
| 271 | WJG0148270 | निर्वाचक का नाम : भोमा राम पिता का नाम: नगा राम गृह संख्या : 31 उम्र : 36 लिंग : पुरुष | फोटो उपलब्ध | 272 | WJG0758839 | निर्वाचक का नाम : पप्पू देवी पति का नाम: भोमाराम गृह संख्या : 31 उम्र : 31 लिंग : महिला | फोटो उपलब्ध | 273 | WJG0758821 | निर्वाचक का नाम : मीना देवी पति का नाम: श्रवण कुमार गृह संख्या : 31 उम्र : 30 लिंग : महिला | फोटो उपलब्ध |
| 274 | WJG1516236 | निर्वाचक का नाम : गणपत लाल माता का नाम: कमला गृह संख्या : 31 उम्र : 25 लिंग : पुरुष | फोटो उपलब्ध | 275 | WJG1845189 | निर्वाचक का नाम : विमला पति का नाम: गणपत लाल गृह संख्या : 31 उम्र : 23 लिंग : महिला | फोटो उपलब्ध | 276 | WJG1846708 | निर्वाचक का नाम : मोनिका पिता का नाम: मदन लाल गृह संख्या : 31 उम्र : 21 लिंग : महिला | फोटो उपलब्ध |
| 277 | WJG1836253 | निर्वाचक का नाम : ललिता पिता का नाम: रामचंद्र गृह संख्या : 31 उम्र : 20 लिंग : महिला | फोटो उपलब्ध | 278 | WJG1840354 | निर्वाचक का नाम : विकास सुथार पिता का नाम: रामचंद्र गृह संख्या : 31 उम्र : 20 लिंग : पुरुष | फोटो उपलब्ध | 279 | RJ/24/190/069207 | निर्वाचक का नाम : पदमो पति का नाम: नगाराम गृह संख्या : 32 उम्र : 61 लिंग : महिला | फोटो उपलब्ध |
| 280 | RJ/24/190/069026 | निर्वाचक का नाम : लीला पति का नाम: देवाराम गृह संख्या : 33 उम्र : 66 लिंग : महिला | फोटो उपलब्ध | 281 | RJ/24/190/069005 | निर्वाचक का नाम : बरजू पति का नाम: मुल्तानाराम गृह संख्या : 34 उम्र : 76 लिंग : महिला | फोटो उपलब्ध | 282 | RJ/24/190/069584 | निर्वाचक का नाम : फूसाराम पिता का नाम: मुल्तानाराम गृह संख्या : 34 उम्र : 61 लिंग : पुरुष | फोटो उपलब्ध |
| 283 | WJG0324939 | निर्वाचक का नाम : लाखों पति का नाम: फूसाराम गृह संख्या : 34 उम्र : 43 लिंग : महिला | फोटो उपलब्ध | 284 | RJ/24/190/069006 | निर्वाचक का नाम : फरसाराम पिता का नाम: मुल्तानाराम गृह संख्या : 34क उम्र : 54 लिंग : पुरुष | फोटो उपलब्ध | 285 | RJ/24/190/070009 | निर्वाचक का नाम : रमकू पति का नाम: फरसाराम गृह संख्या : 34क उम्र : 51 लिंग : महिला | फोटो उपलब्ध |
| 286 | WJG1805472 | निर्वाचक का नाम : इमरता राम पिता का नाम: फरसा राम गृह संख्या : 34क उम्र : 21 लिंग : पुरुष | फोटो उपलब्ध | 287 | RJ/24/190/069033 | निर्वाचक का नाम : चांदाराम पिता का नाम: मुल्तानाराम गृह संख्या : 34ख उम्र : 48 लिंग : पुरुष | फोटो उपलब्ध | 288 | GJN1271956 | निर्वाचक का नाम : शांतीदेवी पति का नाम: चान्दाराम गृह संख्या : 34ख उम्र : 47 लिंग : महिला | फोटो उपलब्ध |
| 289 | WJG1606219 | निर्वाचक का नाम : भंवर लाल पिता का नाम: चांदा राम गृह संख्या : 34ख उम्र : 25 लिंग : पुरुष | फोटो उपलब्ध | 290 | WJG1606151 | निर्वाचक का नाम : डीगा राम पिता का नाम: चांदा राम गृह संख्या : 34ख उम्र : 24 लिंग : पुरुष | फोटो उपलब्ध | 291 | WJG1912559 | निर्वाचक का नाम : नगीना पति का नाम: भंवर लाल गृह संख्या : 34ख उम्र : 21 लिंग : महिला | फोटो उपलब्ध |
| 292 | RJ/24/190/069053 | निर्वाचक का नाम : बुधाराम पिता का नाम: लालाराम गृह संख्या : 35 उम्र : 71 लिंग : पुरुष | फोटो उपलब्ध | 293 | RJ/24/190/069007 | निर्वाचक का नाम : चिमु पति का नाम: बुधाराम गृह संख्या : 35 उम्र : 68 लिंग : महिला | फोटो उपलब्ध | 294 | WJG0563023 | निर्वाचक का नाम : पूंजाराम पिता का नाम: बुधाराम गृह संख्या : 35 उम्र : 33 लिंग : पुरुष | फोटो उपलब्ध |
| 295 | WJG0563031 | निर्वाचक का नाम : धत्री देवी पति का नाम: पूंजाराम गृह संख्या : 35 उम्र : 32 लिंग : महिला | फोटो उपलब्ध | 296 | WJG0968057 | निर्वाचक का नाम : घेवरराम पिता का नाम: बुधाराम गृह संख्या : 35 उम्र : 30 लिंग : पुरुष | फोटो उपलब्ध | 297 | WJG1928993 | निर्वाचक का नाम : धापू पति का नाम: घेवर राम गृह संख्या : 35 उम्र : 29 लिंग : महिला | फोटो उपलब्ध |
| 298 | WJG0148288 | निर्वाचक का नाम : भगा राम पिता का नाम: बुधा राम गृह संख्या : 35क उम्र : 39 लिंग : पुरुष | फोटो उपलब्ध | 299 | WJG0563064 | निर्वाचक का नाम : मंजू पति का नाम: भगाराम गृह संख्या : 35क उम्र : 36 लिंग : महिला | फोटो उपलब्ध | 300 | RJ/24/190/069070 | निर्वाचक का नाम : लिछमणराम पिता का नाम: सुखाराम गृह संख्या : 36 उम्र : 59 लिंग : पुरुष | फोटो उपलब्ध |

| | | | | | | | | | | | |
|-----|------------------|---|-------------|-------|------------------|--|-------------|-----|------------------|--|-------------|
| 301 | RJ/24/190/070008 | निर्वाचक का नाम : पारु पति का नाम: लिखमणराम गृह संख्या : 36 उम्र : 52 लिंग : महिला | फोटो उपलब्ध | # 302 | WJG1214550 | निर्वाचक का नाम : भगवती पति का नाम: मना राम गृह संख्या : 36 उम्र : 27 लिंग : पुरुष | फोटो उपलब्ध | 303 | WJG1217397 | निर्वाचक का नाम : मनाराम पति का नाम: लिखमन राम गृह संख्या : 36 उम्र : 27 लिंग : पुरुष | फोटो उपलब्ध |
| 304 | RJ/24/190/069037 | निर्वाचक का नाम : हवा पति का नाम: टिकूराम गृह संख्या : 37 उम्र : 71 लिंग : महिला | फोटो उपलब्ध | 305 | GJN1271949 | निर्वाचक का नाम : बाबुराम पति का नाम: टिकूराम गृह संख्या : 37 उम्र : 45 लिंग : पुरुष | फोटो उपलब्ध | 306 | WJG0273854 | निर्वाचक का नाम : हीरा राम पति का नाम: टीकूराम गृह संख्या : 37 उम्र : 38 लिंग : पुरुष | फोटो उपलब्ध |
| 307 | WJG0563122 | निर्वाचक का नाम : गोमदराम पति का नाम: टीकूराम गृह संख्या : 37 उम्र : 32 लिंग : पुरुष | फोटो उपलब्ध | 308 | WJG0736272 | निर्वाचक का नाम : पुष्पा पति का नाम: बाबुराम गृह संख्या : 37 उम्र : 31 लिंग : महिला | फोटो उपलब्ध | 309 | WJG1096171 | निर्वाचक का नाम : सीमा पति का नाम: हीराराम गृह संख्या : 37 उम्र : 30 लिंग : महिला | फोटो उपलब्ध |
| 310 | GJN1385590 | निर्वाचक का नाम : करणाराम पति का नाम: टीकूराम गृह संख्या : 37क उम्र : 42 लिंग : पुरुष | फोटो उपलब्ध | 311 | WJG0273862 | निर्वाचक का नाम : नैना पति का नाम: करना राम गृह संख्या : 37क उम्र : 38 लिंग : महिला | फोटो उपलब्ध | 312 | RJ/24/190/069404 | निर्वाचक का नाम : अण्डी पति का नाम: डूंगरराम गृह संख्या : 39 उम्र : 76 लिंग : महिला | फोटो उपलब्ध |
| 313 | RJ/24/190/070001 | निर्वाचक का नाम : हरचन्द्राम पति का नाम: डूंगरराम गृह संख्या : 39 उम्र : 56 लिंग : पुरुष | फोटो उपलब्ध | 314 | GJN1271907 | निर्वाचक का नाम : नखतुदेवी पति का नाम: हरचन्द्र राम गृह संख्या : 39 उम्र : 48 लिंग : महिला | फोटो उपलब्ध | 315 | GJN1385608 | निर्वाचक का नाम : माणकराम पति का नाम: डूंगरराम गृह संख्या : 39ग उम्र : 46 लिंग : पुरुष | फोटो उपलब्ध |
| 316 | GJN2757037 | निर्वाचक का नाम : तुलछी पति का नाम: माणकराम गृह संख्या : 39ग उम्र : 42 लिंग : महिला | फोटो उपलब्ध | 317 | RJ/24/190/069586 | निर्वाचक का नाम : तिलोकाराम पति का नाम: डूंगरराम गृह संख्या : 39क उम्र : 51 लिंग : पुरुष | फोटो उपलब्ध | 318 | GJN2756997 | निर्वाचक का नाम : सुखी पति का नाम: तिलोकाराम गृह संख्या : 39क उम्र : 47 लिंग : महिला | फोटो उपलब्ध |
| 319 | GJN1686047 | निर्वाचक का नाम : नखताराम पति का नाम: डूंगरराम गृह संख्या : 39ख उम्र : 48 लिंग : पुरुष | फोटो उपलब्ध | 320 | GJN1385616 | निर्वाचक का नाम : बगत् पति का नाम: नखताराम गृह संख्या : 39ख उम्र : 44 लिंग : महिला | फोटो उपलब्ध | 321 | WJG1214709 | निर्वाचक का नाम : नरपतराम पति का नाम: हरचंद राम गृह संख्या : 39 ख उम्र : 27 लिंग : पुरुष | फोटो उपलब्ध |
| 322 | GJN1822261 | निर्वाचक का नाम : इगाराम पति का नाम: गुमानाराम गृह संख्या : 40 उम्र : 42 लिंग : पुरुष | फोटो उपलब्ध | 323 | WJG0063594 | निर्वाचक का नाम : रोशनी देवी पति का नाम: ईगा राम गृह संख्या : 40 उम्र : 39 लिंग : महिला | फोटो उपलब्ध | 324 | WJG0647214 | निर्वाचक का नाम : कमला पति का नाम: शिवराम गृह संख्या : 40 उम्र : 33 लिंग : महिला | फोटो उपलब्ध |
| 325 | WJG1048677 | निर्वाचक का नाम : छोट्टा देवी पति का नाम: तुलाछा राम गृह संख्या : 40 उम्र : 27 लिंग : महिला | फोटो उपलब्ध | 326 | WJG1048776 | निर्वाचक का नाम : नखता राम पति का नाम: गुमाना राम गृह संख्या : 40C उम्र : 27 लिंग : पुरुष | फोटो उपलब्ध | 327 | WJG1927300 | निर्वाचक का नाम : गीता पति का नाम: नखता राम गृह संख्या : 40सी उम्र : 26 लिंग : महिला | फोटो उपलब्ध |
| 328 | WJG0063495 | निर्वाचक का नाम : जोधाराम पति का नाम: गुमानाराम गृह संख्या : 40ग उम्र : 37 लिंग : पुरुष | फोटो उपलब्ध | 329 | WJG0621896 | निर्वाचक का नाम : रूखमोदेवी पति का नाम: जोधाराम गृह संख्या : 40ग उम्र : 34 लिंग : महिला | फोटो उपलब्ध | 330 | GJN1271931 | निर्वाचक का नाम : बिसनाराम पति का नाम: गुमानाराम गृह संख्या : 40क उम्र : 46 लिंग : पुरुष | फोटो उपलब्ध |

| | | | | | | | | | | | |
|-----|------------------|--|-------------|-----|------------------|---|-------------|-----|------------|--|-------------|
| 331 | WJG0063602 | निर्वाचक का नाम : गोपी देवी पति का नाम: विशना राम गृह संख्या : 40क उम्र : 44 लिंग : महिला | फोटो उपलब्ध | 332 | WJG1048701 | निर्वाचक का नाम : तुलछा राम पिता का नाम: गुमानाराम गृह संख्या : 40क उम्र : 27 लिंग : पुरुष | फोटो उपलब्ध | 333 | WJG0141044 | निर्वाचक का नाम : शिव राम पिता का नाम: गुमाना राम गृह संख्या : 40ख उम्र : 40 लिंग : पुरुष | फोटो उपलब्ध |
| 334 | RJ/24/190/069069 | निर्वाचक का नाम : अर्जुनराम पिता का नाम: गुमानाराम गृह संख्या : 41 उम्र : 59 लिंग : पुरुष | फोटो उपलब्ध | 335 | RJ/24/190/069029 | निर्वाचक का नाम : धापू पति का नाम: अर्जुनराम गृह संख्या : 41 उम्र : 56 लिंग : महिला | फोटो उपलब्ध | 336 | WJG1096197 | निर्वाचक का नाम : भोमाराम पिता का नाम: अर्जुन राम गृह संख्या : 41 उम्र : 28 लिंग : पुरुष | फोटो उपलब्ध |
| 337 | WJG1096205 | निर्वाचक का नाम : भागीरथ राम पिता का नाम: अर्जुन राम गृह संख्या : 41 उम्र : 27 लिंग : पुरुष | फोटो उपलब्ध | 338 | WJG1768605 | निर्वाचक का नाम : मुमल पति का नाम: भोमा राम गृह संख्या : 41 उम्र : 24 लिंग : महिला | फोटो उपलब्ध | 339 | WJG1875855 | निर्वाचक का नाम : सुरता पति का नाम: भागीरथ गृह संख्या : 41 उम्र : 21 लिंग : महिला | फोटो उपलब्ध |
| 340 | RJ/24/190/069046 | निर्वाचक का नाम : कलाराम पिता का नाम: नथाराम गृह संख्या : 42 उम्र : 66 लिंग : पुरुष | फोटो उपलब्ध | 341 | RJ/24/190/069020 | निर्वाचक का नाम : रेशमो पति का नाम: कलाराम गृह संख्या : 42 उम्र : 61 लिंग : महिला | फोटो उपलब्ध | 342 | GJN1385624 | निर्वाचक का नाम : गणेशाराम पिता का नाम: कलाराम गृह संख्या : 42 उम्र : 44 लिंग : पुरुष | फोटो उपलब्ध |
| 343 | GJN1385632 | निर्वाचक का नाम : इमा देवी पति का नाम: गुणेशाराम गृह संख्या : 42 उम्र : 42 लिंग : महिला | फोटो उपलब्ध | 344 | WJG0063503 | निर्वाचक का नाम : हुक्मारा पिता का नाम: कला राम गृह संख्या : 42 उम्र : 37 लिंग : पुरुष | फोटो उपलब्ध | 345 | WJG0063529 | निर्वाचक का नाम : जसू देवी पति का नाम: हुक्माराम गृह संख्या : 42 उम्र : 37 लिंग : महिला | फोटो उपलब्ध |
| 346 | WJG0063511 | निर्वाचक का नाम : सुरेश पिता का नाम: कलाराम गृह संख्या : 42 उम्र : 36 लिंग : पुरुष | फोटो उपलब्ध | 347 | WJG0563114 | निर्वाचक का नाम : संगीता पति का नाम: सुरेश गृह संख्या : 42 उम्र : 35 लिंग : महिला | फोटो उपलब्ध | 348 | WJG0562967 | निर्वाचक का नाम : कालूराम पिता का नाम: कलाराम गृह संख्या : 42 उम्र : 34 लिंग : पुरुष | फोटो उपलब्ध |
| 349 | WJG0563106 | निर्वाचक का नाम : गीता देवी पति का नाम: कालूराम गृह संख्या : 42 उम्र : 34 लिंग : महिला | फोटो उपलब्ध | 350 | WJG1150887 | निर्वाचक का नाम : मदन लाल पिता का नाम: कला राम गृह संख्या : 42 उम्र : 28 लिंग : पुरुष | फोटो उपलब्ध | 351 | WJG1150911 | निर्वाचक का नाम : पूजा पति का नाम: मदन लाल गृह संख्या : 42 उम्र : 27 लिंग : महिला | फोटो उपलब्ध |
| 352 | WJG1150879 | निर्वाचक का नाम : हरचंद राम पिता का नाम: कला राम गृह संख्या : 42 उम्र : 27 लिंग : पुरुष | फोटो उपलब्ध | 353 | WJG1150861 | निर्वाचक का नाम : रमेश पिता का नाम: कला राम गृह संख्या : 42 उम्र : 26 लिंग : पुरुष | फोटो उपलब्ध | 354 | WJG1464825 | निर्वाचक का नाम : चूना राम पिता का नाम: नथाराम गृह संख्या : 43 उम्र : 69 लिंग : पुरुष | फोटो उपलब्ध |
| 355 | WJG1516673 | निर्वाचक का नाम : पपू पति का नाम: चूनाराम गृह संख्या : 43 उम्र : 64 लिंग : महिला | फोटो उपलब्ध | 356 | WJG0063552 | निर्वाचक का नाम : किशना राम पिता का नाम: चूना राम गृह संख्या : 43 उम्र : 39 लिंग : पुरुष | फोटो उपलब्ध | 357 | WJG0063537 | निर्वाचक का नाम : मनू देवी पति का नाम: किशनाराम गृह संख्या : 43 उम्र : 37 लिंग : महिला | फोटो उपलब्ध |
| 358 | WJG0273870 | निर्वाचक का नाम : काना राम पिता का नाम: चूना राम गृह संख्या : 43 उम्र : 34 लिंग : पुरुष | फोटो उपलब्ध | 359 | WJG1048685 | निर्वाचक का नाम : मंजू पति का नाम: काना राम गृह संख्या : 43 उम्र : 31 लिंग : महिला | फोटो उपलब्ध | 360 | WJG1685270 | निर्वाचक का नाम : अशोक कुमार पिता का नाम: चूना राम गृह संख्या : 43 उम्र : 23 लिंग : पुरुष | फोटो उपलब्ध |

| | | | | | | | | | | | |
|-----|------------|--|-------------|-----|------------------|--|-------------|-----|------------------|---|-------------|
| 361 | WJG1826841 | निर्वाचक का नाम : दानाराम पिता का नाम: नथाराम गृह संख्या : 44 उम्र : 57 लिंग : पुरुष | फोटो उपलब्ध | 362 | RJ/24/190/069021 | निर्वाचक का नाम : मांगू पिता का नाम: दानाराम गृह संख्या : 44 उम्र : 53 लिंग : महिला | फोटो उपलब्ध | 363 | GJN1385640 | निर्वाचक का नाम : रूपाराम पिता का नाम: दानाराम गृह संख्या : 44 उम्र : 42 लिंग : पुरुष | फोटो उपलब्ध |
| 364 | WJG0063545 | निर्वाचक का नाम : पारती देवी पति का नाम: रूपा राम गृह संख्या : 44 उम्र : 39 लिंग : महिला | फोटो उपलब्ध | 365 | WJG0063834 | निर्वाचक का नाम : भोजा राम पिता का नाम: दाना राम गृह संख्या : 44 उम्र : 38 लिंग : पुरुष | फोटो उपलब्ध | 366 | WJG0621904 | निर्वाचक का नाम : गिरधारीराम पिता का नाम: दानाराम गृह संख्या : 44 उम्र : 37 लिंग : पुरुष | फोटो उपलब्ध |
| 367 | WJG0647222 | निर्वाचक का नाम : चम्पा पति का नाम: भोजाराम गृह संख्या : 44 उम्र : 33 लिंग : महिला | फोटो उपलब्ध | 368 | WJG0789297 | निर्वाचक का नाम : भभूता राम पिता का नाम: दानाराम गृह संख्या : 44 उम्र : 31 लिंग : पुरुष | फोटो उपलब्ध | 369 | WJG1248210 | निर्वाचक का नाम : प्लची पति का नाम: बना राम गृह संख्या : 44 उम्र : 28 लिंग : महिला | फोटो उपलब्ध |
| 370 | WJG1577071 | निर्वाचक का नाम : संतोष पति का नाम: भभूता राम गृह संख्या : 44 उम्र : 28 लिंग : महिला | फोटो उपलब्ध | 371 | WJG1048669 | निर्वाचक का नाम : सीमा पति का नाम: गिरधारी राम गृह संख्या : 44 उम्र : 27 लिंग : महिला | फोटो उपलब्ध | 372 | WJG1048719 | निर्वाचक का नाम : बनाराम पिता का नाम: दानाराम गृह संख्या : 44 उम्र : 27 लिंग : पुरुष | फोटो उपलब्ध |
| 373 | WJG1611268 | निर्वाचक का नाम : लीला राम पिता का नाम: दाना राम गृह संख्या : 44 उम्र : 24 लिंग : पुरुष | फोटो उपलब्ध | 374 | GJN1686054 | निर्वाचक का नाम : राजूराम पिता का नाम: देवाराम गृह संख्या : 46 उम्र : 56 लिंग : पुरुष | फोटो उपलब्ध | 375 | RJ/24/190/069588 | निर्वाचक का नाम : हवा पति का नाम: राजूराम गृह संख्या : 46 उम्र : 51 लिंग : महिला | फोटो उपलब्ध |
| 376 | WJG0063610 | निर्वाचक का नाम : दमा राम पिता का नाम: खेता राम गृह संख्या : 46 उम्र : 37 लिंग : पुरुष | फोटो उपलब्ध | 377 | WJG0562926 | निर्वाचक का नाम : केवलराम पिता का नाम: देवाराम गृह संख्या : 46 उम्र : 35 लिंग : पुरुष | फोटो उपलब्ध | 378 | WJG0562942 | निर्वाचक का नाम : इमरती देवी पति का नाम: केवलराम गृह संख्या : 46 उम्र : 33 लिंग : महिला | फोटो उपलब्ध |
| 379 | WJG0621938 | निर्वाचक का नाम : केंकू पति का नाम: किशनाराम गृह संख्या : 46 उम्र : 33 लिंग : महिला | फोटो उपलब्ध | 380 | WJG0985168 | निर्वाचक का नाम : लाखा राम पिता का नाम: राजूराम गृह संख्या : 46 उम्र : 32 लिंग : पुरुष | फोटो उपलब्ध | 381 | WJG1048743 | निर्वाचक का नाम : धापू पति का नाम: भूराराम गृह संख्या : 46 उम्र : 32 लिंग : महिला | फोटो उपलब्ध |
| 382 | WJG0692871 | निर्वाचक का नाम : भूराराम पिता का नाम: खेताराम गृह संख्या : 46 उम्र : 31 लिंग : पुरुष | फोटो उपलब्ध | 383 | WJG0913566 | निर्वाचक का नाम : मांगूदेवी पति का नाम: दमाराम गृह संख्या : 46 उम्र : 31 लिंग : महिला | फोटो उपलब्ध | 384 | WJG0913640 | निर्वाचक का नाम : रूपाराम पिता का नाम: देवाराम गृह संख्या : 46 उम्र : 30 लिंग : पुरुष | फोटो उपलब्ध |
| 385 | WJG1615434 | निर्वाचक का नाम : सुशीला देवी पति का नाम: रूपा राम गृह संख्या : 46 उम्र : 30 लिंग : महिला | फोटो उपलब्ध | 386 | WJG1217298 | निर्वाचक का नाम : रघुनाथ राम पिता का नाम: राजू राम गृह संख्या : 46 उम्र : 27 लिंग : पुरुष | फोटो उपलब्ध | 387 | WJG1876200 | निर्वाचक का नाम : कालू पति का नाम: रघुनाथ राम गृह संख्या : 46 उम्र : 25 लिंग : महिला | फोटो उपलब्ध |
| 388 | WJG1409432 | निर्वाचक का नाम : सरिता पति का नाम: लाखाराम गृह संख्या : 46 उम्र : 23 लिंग : महिला | फोटो उपलब्ध | 389 | GJN1271824 | निर्वाचक का नाम : खुशालाराम पिता का नाम: देवाराम गृह संख्या : 46क उम्र : 48 लिंग : पुरुष | फोटो उपलब्ध | 390 | WJG0562934 | निर्वाचक का नाम : गंगादेवी पति का नाम: खुशालाराम गृह संख्या : 46क उम्र : 36 लिंग : महिला | फोटो उपलब्ध |

| | | | | | | | | |
|-----|------------------|---|-------|------------------|--|-------|------------------|--|
| 391 | RJ/24/190/069032 | निर्वाचक का नाम : खेताराम पिता का नाम: हरखाराम गृह संख्या : 46ख उम्र : 66 लिंग : पुरुष | 392 | WJG0063685 | निर्वाचक का नाम : शायर देवी पति का नाम: इन्द्रा राम गृह संख्या : 46ख उम्र : 41 लिंग : महिला | 393 | WJG0148296 | निर्वाचक का नाम : किशना राम पिता का नाम: खेता राम गृह संख्या : 46ख उम्र : 38 लिंग : पुरुष |
| 394 | WJG0913657 | निर्वाचक का नाम : माधाराम पिता का नाम: खेताराम गृह संख्या : 46ख उम्र : 29 लिंग : पुरुष | 395 | RJ/24/190/069040 | निर्वाचक का नाम : मांगीलाल पिता का नाम: खेताराम गृह संख्या : 47 उम्र : 49 लिंग : पुरुष | # 396 | GJN1271832 | निर्वाचक का नाम : चनणी पति का नाम: मांगीलाल गृह संख्या : 47 उम्र : 47 लिंग : महिला |
| 397 | GJN1951672 | निर्वाचक का नाम : अमराराम पिता का नाम: खेताराम गृह संख्या : 47 उम्र : 42 लिंग : पुरुष | # 398 | WJG0692863 | निर्वाचक का नाम : गुडडी देवी पति का नाम: अमराराम गृह संख्या : 47 उम्र : 33 लिंग : महिला | 399 | GJN1385657 | निर्वाचक का नाम : इन्द्राराम पिता का नाम: खेताराम गृह संख्या : 47क उम्र : 43 लिंग : पुरुष |
| 400 | RJ/24/190/069008 | निर्वाचक का नाम : नखतू पति का नाम: खेताराम गृह संख्या : 47ख उम्र : 63 लिंग : महिला | 401 | RJ/24/190/069123 | निर्वाचक का नाम : ईशराराम पिता का नाम: हरखाराम गृह संख्या : 48 उम्र : 59 लिंग : पुरुष | 402 | WJG0063677 | निर्वाचक का नाम : गोपी देवी पति का नाम: ईशरा राम गृह संख्या : 48 उम्र : 49 लिंग : महिला |
| 403 | WJG0063578 | निर्वाचक का नाम : धेवर राम पिता का नाम: ईशरा राम गृह संख्या : 48 उम्र : 39 लिंग : पुरुष | 404 | WJG0063560 | निर्वाचक का नाम : माणक चन्द पिता का नाम: ईशरा राम गृह संख्या : 48 उम्र : 37 लिंग : पुरुष | 405 | WJG0563049 | निर्वाचक का नाम : धापू पति का नाम: धेवरराम गृह संख्या : 48 उम्र : 35 लिंग : महिला |
| 406 | WJG0563056 | निर्वाचक का नाम : धापू पति का नाम: माणकचन्द गृह संख्या : 48 उम्र : 34 लिंग : महिला | 407 | WJG1150713 | निर्वाचक का नाम : मनीष पिता का नाम: इशरा राम गृह संख्या : 48 उम्र : 27 लिंग : पुरुष | 408 | WJG1150705 | निर्वाचक का नाम : दाऊ राम पिता का नाम: इशरा राम गृह संख्या : 48 उम्र : 26 लिंग : पुरुष |
| 409 | WJG1861574 | निर्वाचक का नाम : सुन्दरी पति का नाम: दाऊ गृह संख्या : 48 उम्र : 24 लिंग : महिला | # 410 | WJG1870757 | निर्वाचक का नाम : मनु पति का नाम: मनीषा राम गृह संख्या : 48 उम्र : 26 लिंग : महिला | 411 | WJG1752765 | निर्वाचक का नाम : नखता राम मेघवाल पिता का नाम: हरखा राम मेघवाल गृह संख्या : 49 उम्र : 54 लिंग : पुरुष |
| 412 | RJ/24/190/069014 | निर्वाचक का नाम : केकू देवी पति का नाम: नखताराम गृह संख्या : 49 उम्र : 51 लिंग : महिला | 413 | WJG0563072 | निर्वाचक का नाम : पुर्ण प्रकाश पिता का नाम: नखताराम गृह संख्या : 49 उम्र : 32 लिंग : पुरुष | 414 | WJG1048727 | निर्वाचक का नाम : सुमन मेघवाल पति का नाम: पूर्ण प्रकाश गृह संख्या : 49 उम्र : 28 लिंग : महिला |
| 415 | WJG1048750 | निर्वाचक का नाम : तेजकरण पिता का नाम: नखता राम मेघवाल गृह संख्या : 49 उम्र : 26 लिंग : पुरुष | 416 | RJ/24/190/069054 | निर्वाचक का नाम : लिछाराम पिता का नाम: चानणराम गृह संख्या : 50 उम्र : 52 लिंग : पुरुष | 417 | RJ/24/190/069010 | निर्वाचक का नाम : सुआ पति का नाम: लिछाराम गृह संख्या : 50 उम्र : 49 लिंग : महिला |
| 418 | WJG0563007 | निर्वाचक का नाम : मूलाराम पिता का नाम: लिछाराम गृह संख्या : 50 उम्र : 32 लिंग : पुरुष | 419 | WJG1096239 | निर्वाचक का नाम : हिम्मता राम पिता का नाम: लिछा राम गृह संख्या : 50 उम्र : 27 लिंग : पुरुष | 420 | WJG1861384 | निर्वाचक का नाम : गोमती पति का नाम: मूला राम गृह संख्या : 50 उम्र : 27 लिंग : महिला |

| | | | | | | | | | | | |
|-----|------------------|--|-------------|-----|------------------|---|-------------|-----|------------------|--|-------------|
| 421 | WJG1150846 | निर्वाचक का नाम : प्रेम प्रकाश पिता का नाम: लिछा राम गृह संख्या : 50 उम्र : 26 लिंग : पुरुष | फोटो उपलब्ध | 422 | WJG1861327 | निर्वाचक का नाम : वसुंधरा हिंगडा पति का नाम: प्रेम प्रकाश गृह संख्या : 50 उम्र : 21 लिंग : महिला | फोटो उपलब्ध | 423 | RJ/24/190/069407 | निर्वाचक का नाम : पाबुराम पिता का नाम: चानणराम गृह संख्या : 51 उम्र : 67 लिंग : पुरुष | फोटो उपलब्ध |
| 424 | RJ/24/190/069225 | निर्वाचक का नाम : धूडी पति का नाम: पाबुराम गृह संख्या : 51 उम्र : 62 लिंग : महिला | फोटो उपलब्ध | 425 | GJN2756591 | निर्वाचक का नाम : तुलछाराम पिता का नाम: पाबुराम गृह संख्या : 51 उम्र : 39 लिंग : पुरुष | फोटो उपलब्ध | 426 | WJG0563098 | निर्वाचक का नाम : निरमा पति का नाम: तुलछाराम गृह संख्या : 51 उम्र : 33 लिंग : महिला | फोटो उपलब्ध |
| 427 | WJG0563080 | निर्वाचक का नाम : श्रवण कुमार पिता का नाम: पाबुराम गृह संख्या : 51 उम्र : 32 लिंग : पुरुष | फोटो उपलब्ध | 428 | WJG1096247 | निर्वाचक का नाम : जेठा राम पिता का नाम: पाबुराम गृह संख्या : 51 उम्र : 28 लिंग : पुरुष | फोटो उपलब्ध | 429 | WJG1096254 | निर्वाचक का नाम : दुर्गा राम पिता का नाम: पाबुराम गृह संख्या : 51 उम्र : 28 लिंग : पुरुष | फोटो उपलब्ध |
| 430 | WJG1150820 | निर्वाचक का नाम : प्रेमी पति का नाम: श्रवण कुमार गृह संख्या : 51 उम्र : 27 लिंग : महिला | फोटो उपलब्ध | 431 | WJG1861475 | निर्वाचक का नाम : सुवा पति का नाम: दुर्गा राम गृह संख्या : 51 उम्र : 24 लिंग : महिला | फोटो उपलब्ध | 432 | RJ/24/190/069639 | निर्वाचक का नाम : पदमाराम पिता का नाम: कोजाराम गृह संख्या : 52 उम्र : 48 लिंग : पुरुष | फोटो उपलब्ध |
| 433 | GJN1385665 | निर्वाचक का नाम : छोटा पति का नाम: पदमाराम गृह संख्या : 52 उम्र : 44 लिंग : महिला | फोटो उपलब्ध | 434 | WJG1516251 | निर्वाचक का नाम : किशना राम पिता का नाम: पदमाराम गृह संख्या : 52 उम्र : 22 लिंग : पुरुष | फोटो उपलब्ध | 435 | WJG1575687 | निर्वाचक का नाम : जितेन्द्र पिता का नाम: पदमाराम गृह संख्या : 52 उम्र : 21 लिंग : पुरुष | फोटो उपलब्ध |
| 436 | RJ/24/190/069365 | निर्वाचक का नाम : उम्मेदाराम पिता का नाम: भूराराम गृह संख्या : 53 उम्र : 71 लिंग : पुरुष | फोटो उपलब्ध | 437 | RJ/24/190/069254 | निर्वाचक का नाम : सायरी पति का नाम: उम्मेदाराम गृह संख्या : 53 उम्र : 67 लिंग : महिला | फोटो उपलब्ध | 438 | GJN1385673 | निर्वाचक का नाम : भंवरलाल पिता का नाम: उम्मेदाराम गृह संख्या : 53 उम्र : 46 लिंग : पुरुष | फोटो उपलब्ध |
| 439 | GJN1385681 | निर्वाचक का नाम : मदनलाल पिता का नाम: उम्मेदाराम गृह संख्या : 53 उम्र : 44 लिंग : पुरुष | फोटो उपलब्ध | 440 | WJG0692848 | निर्वाचक का नाम : सरिता पति का नाम: मदनलाल गृह संख्या : 53 उम्र : 36 लिंग : महिला | फोटो उपलब्ध | 441 | WJG0647115 | निर्वाचक का नाम : प्रेमराम पिता का नाम: तेजाराम गृह संख्या : 72 उम्र : 35 लिंग : पुरुष | फोटो उपलब्ध |
| 442 | WJG0647123 | निर्वाचक का नाम : पप्पू देवी पति का नाम: प्रेमराम गृह संख्या : 72 उम्र : 33 लिंग : महिला | फोटो उपलब्ध | 443 | WJG1812601 | निर्वाचक का नाम : दुर्गा राम पिता का नाम: दाना राम गृह संख्या : 350 उम्र : 22 लिंग : पुरुष | फोटो उपलब्ध | 444 | WJG1812577 | निर्वाचक का नाम : निंबा राम पिता का नाम: दाना राम गृह संख्या : 350 उम्र : 21 लिंग : पुरुष | फोटो उपलब्ध |

| | | | | | | | | | | | |
|-----|------------------|---|-------------|-----|------------------|---|-------------|-----|------------------|---|-------------|
| 445 | WJG0647206 | निर्वाचक का नाम : मेहबूब खां पिता का नाम: शाह मोहम्मद गृह संख्या : 1क उम्र : 38 लिंग : पुरुष | फोटो उपलब्ध | 446 | WJG0647198 | निर्वाचक का नाम : सद्दाम पिता का नाम: शाह मोहम्मद गृह संख्या : 1क उम्र : 36 लिंग : पुरुष | फोटो उपलब्ध | 447 | WJG1910553 | निर्वाचक का नाम : सुफिया पति का नाम: सद्दाम गृह संख्या : 1क उम्र : 23 लिंग : महिला | फोटो उपलब्ध |
| 448 | WJG0736280 | निर्वाचक का नाम : हेमी पति का नाम: रेशमलाल गृह संख्या : 30 उम्र : 30 लिंग : महिला | फोटो उपलब्ध | 449 | WJG0647131 | निर्वाचक का नाम : रमेश पिता का नाम: उम्मेदाराम गृह संख्या : 53 उम्र : 37 लिंग : पुरुष | फोटो उपलब्ध | 450 | WJG0647149 | निर्वाचक का नाम : शिवशंकर पिता का नाम: उम्मेदाराम गृह संख्या : 53 उम्र : 32 लिंग : पुरुष | फोटो उपलब्ध |
| 451 | WJG0968073 | निर्वाचक का नाम : संगीता पति का नाम: शिवशंकर गृह संख्या : 53 उम्र : 29 लिंग : महिला | फोटो उपलब्ध | 452 | RJ/24/190/069561 | निर्वाचक का नाम : पिथाराम पिता का नाम: चूनाराम गृह संख्या : 54 उम्र : 73 लिंग : पुरुष | फोटो उपलब्ध | 453 | RJ/24/190/069107 | निर्वाचक का नाम : लुनी पति का नाम: पिथाराम गृह संख्या : 54 उम्र : 69 लिंग : महिला | फोटो उपलब्ध |
| 454 | GJN1385707 | निर्वाचक का नाम : धारूराम पिता का नाम: पीथाराम गृह संख्या : 54 उम्र : 42 लिंग : पुरुष | फोटो उपलब्ध | 455 | GJN2758613 | निर्वाचक का नाम : भंवरी पति का नाम: धारूराम गृह संख्या : 54 उम्र : 40 लिंग : महिला | फोटो उपलब्ध | 456 | GJN1385715 | निर्वाचक का नाम : देवाराम पिता का नाम: चूनाराम गृह संख्या : 55 उम्र : 76 लिंग : पुरुष | फोटो उपलब्ध |
| 457 | RJ/24/190/069217 | निर्वाचक का नाम : लाछो पति का नाम: देवाराम गृह संख्या : 55 उम्र : 72 लिंग : महिला | फोटो उपलब्ध | 458 | WJG1409614 | निर्वाचक का नाम : भोजाराम पिता का नाम: देवाराम गृह संख्या : 55 उम्र : 27 लिंग : पुरुष | फोटो उपलब्ध | 459 | RJ/24/190/069336 | निर्वाचक का नाम : माणकराम पिता का नाम: देवाराम गृह संख्या : 55क उम्र : 51 लिंग : पुरुष | फोटो उपलब्ध |
| 460 | GJN1385723 | निर्वाचक का नाम : लहरों पति का नाम: माणकराम गृह संख्या : 55क उम्र : 45 लिंग : महिला | फोटो उपलब्ध | 461 | RJ/24/190/069562 | निर्वाचक का नाम : जेनाराम पिता का नाम: चूनाराम गृह संख्या : 56 उम्र : 69 लिंग : पुरुष | फोटो उपलब्ध | 462 | RJ/24/190/069216 | निर्वाचक का नाम : चननी पति का नाम: जेनाराम गृह संख्या : 56 उम्र : 64 लिंग : महिला | फोटो उपलब्ध |
| 463 | WJG0148304 | निर्वाचक का नाम : हजारी राम पिता का नाम: जैना राम गृह संख्या : 56 उम्र : 38 लिंग : पुरुष | फोटो उपलब्ध | 464 | GJN2758605 | निर्वाचक का नाम : समदी पति का नाम: हजारीराम गृह संख्या : 56 उम्र : 38 लिंग : महिला | फोटो उपलब्ध | 465 | WJG0528307 | निर्वाचक का नाम : राजूराम पिता का नाम: जैनाराम गृह संख्या : 56 उम्र : 36 लिंग : पुरुष | फोटो उपलब्ध |
| 466 | WJG0968081 | निर्वाचक का नाम : भंवरी पति का नाम: राजूराम गृह संख्या : 56 उम्र : 30 लिंग : महिला | फोटो उपलब्ध | 467 | WJG0968065 | निर्वाचक का नाम : गोपाराम पिता का नाम: जैनाराम गृह संख्या : 56 उम्र : 29 लिंग : पुरुष | फोटो उपलब्ध | 468 | GJN1271873 | निर्वाचक का नाम : माधाराम पिता का नाम: जैनाराम गृह संख्या : 56क उम्र : 47 लिंग : पुरुष | फोटो उपलब्ध |
| 469 | GJN1822279 | निर्वाचक का नाम : अनू देवी पति का नाम: माधाराम गृह संख्या : 56क उम्र : 42 लिंग : महिला | फोटो उपलब्ध | 470 | RJ/24/190/069563 | निर्वाचक का नाम : रामूराम पिता का नाम: चूनाराम गृह संख्या : 57 उम्र : 65 लिंग : पुरुष | फोटो उपलब्ध | 471 | WJG1826866 | निर्वाचक का नाम : रेशमो पति का नाम: रामूराम गृह संख्या : 57 उम्र : 59 लिंग : महिला | फोटो उपलब्ध |
| 472 | GJN1385699 | निर्वाचक का नाम : दुर्गाराम पिता का नाम: रामूराम गृह संख्या : 57 उम्र : 43 लिंग : पुरुष | फोटो उपलब्ध | 473 | GJN2758597 | निर्वाचक का नाम : आसू पति का नाम: दुर्गाराम गृह संख्या : 57 उम्र : 39 लिंग : महिला | फोटो उपलब्ध | 474 | WJG1096262 | निर्वाचक का नाम : पेम्पो बाई पति का नाम: ओमाराम गृह संख्या : 57 उम्र : 37 लिंग : महिला | फोटो उपलब्ध |

| | | | | | | | | | | | |
|-----|------------------|--|-------------|-----|------------------|---|-------------|-----|------------------|---|-------------|
| 475 | GJN2757599 | निर्वाचक का नाम : ओमा राम पिता का नाम: रामू राम गृह संख्या : 57 उम्र : 36 लिंग : पुरुष | फोटो उपलब्ध | 476 | WJG0528299 | निर्वाचक का नाम : लिच्छू राम पिता का नाम: रामूराम गृह संख्या : 57 उम्र : 32 लिंग : पुरुष | फोटो उपलब्ध | 477 | WJG1409564 | निर्वाचक का नाम : कन्हैया लाल पिता का नाम: रामू राम गृह संख्या : 57 उम्र : 28 लिंग : पुरुष | फोटो उपलब्ध |
| 478 | WJG1150697 | निर्वाचक का नाम : समिता पति का नाम: लिच्छू राम गृह संख्या : 57 उम्र : 26 लिंग : महिला | फोटो उपलब्ध | 479 | WJG1616770 | निर्वाचक का नाम : जेतू पति का नाम: कन्हैया लाल गृह संख्या : 57 उम्र : 22 लिंग : महिला | फोटो उपलब्ध | 480 | WJG1616762 | निर्वाचक का नाम : कमलेश मेघवाल पिता का नाम: रामू राम गृह संख्या : 57 उम्र : 21 लिंग : पुरुष | फोटो उपलब्ध |
| 481 | GJN1951003 | निर्वाचक का नाम : मदनलाल पिता का नाम: बीरमाराम गृह संख्या : 57क उम्र : 50 लिंग : पुरुष | फोटो उपलब्ध | 482 | RJ/24/190/069164 | निर्वाचक का नाम : भूरी पति का नाम: बीरमाराम गृह संख्या : 58 उम्र : 86 लिंग : महिला | फोटो उपलब्ध | 483 | RJ/24/190/069361 | निर्वाचक का नाम : छगनाराम पिता का नाम: बीरमाराम गृह संख्या : 58 उम्र : 66 लिंग : पुरुष | फोटो उपलब्ध |
| 484 | RJ/24/190/069168 | निर्वाचक का नाम : पदमो पति का नाम: छगनाराम गृह संख्या : 58 उम्र : 59 लिंग : महिला | फोटो उपलब्ध | 485 | RJ/24/190/069158 | निर्वाचक का नाम : छमू पति का नाम: हीराराम गृह संख्या : 58 उम्र : 53 लिंग : महिला | फोटो उपलब्ध | 486 | RJ/24/190/069368 | निर्वाचक का नाम : रंभा पति का नाम: दलाराम गृह संख्या : 58 उम्र : 49 लिंग : महिला | फोटो उपलब्ध |
| 487 | GJN1950997 | निर्वाचक का नाम : भंवरी देवी पति का नाम: पुनाराम गृह संख्या : 58 उम्र : 43 लिंग : महिला | फोटो उपलब्ध | 488 | WJG0273805 | निर्वाचक का नाम : गोमी पति का नाम: मदन लाल गृह संख्या : 58 उम्र : 42 लिंग : महिला | फोटो उपलब्ध | 489 | GJN2756914 | निर्वाचक का नाम : गोमी पति का नाम: अणदाराम गृह संख्या : 58 उम्र : 38 लिंग : महिला | फोटो उपलब्ध |
| 490 | WJG0273839 | निर्वाचक का नाम : चीमाराम पिता का नाम: छगनाराम गृह संख्या : 58 उम्र : 37 लिंग : पुरुष | फोटो उपलब्ध | 491 | WJG0563148 | निर्वाचक का नाम : खीयाराम पिता का नाम: हीराराम गृह संख्या : 58 उम्र : 33 लिंग : पुरुष | फोटो उपलब्ध | 492 | WJG1801497 | निर्वाचक का नाम : मंजू पति का नाम: खीया राम गृह संख्या : 58 उम्र : 33 लिंग : महिला | फोटो उपलब्ध |
| 493 | WJG1801513 | निर्वाचक का नाम : संतू पति का नाम: चीमा राम गृह संख्या : 58 उम्र : 33 लिंग : महिला | फोटो उपलब्ध | 494 | WJG1753706 | निर्वाचक का नाम : रामप्यारी पति का नाम: रुपा राम गृह संख्या : 58 उम्र : 32 लिंग : महिला | फोटो उपलब्ध | 495 | WJG1096270 | निर्वाचक का नाम : लक्ष्मण राम पिता का नाम: हीराराम गृह संख्या : 58 उम्र : 31 लिंग : पुरुष | फोटो उपलब्ध |
| 496 | WJG1096288 | निर्वाचक का नाम : मोती राम पिता का नाम: हीराराम गृह संख्या : 58 उम्र : 29 लिंग : पुरुष | फोटो उपलब्ध | 497 | WJG1773134 | निर्वाचक का नाम : दुर्गा पति का नाम: मोती राम गृह संख्या : 58 उम्र : 29 लिंग : महिला | फोटो उपलब्ध | 498 | WJG1789551 | निर्वाचक का नाम : जमना मेघवाल पति का नाम: लक्ष्मण राम गृह संख्या : 58 उम्र : 29 लिंग : महिला | फोटो उपलब्ध |
| 499 | WJG1096296 | निर्वाचक का नाम : रूपा राम माता का नाम: पद्मो गृह संख्या : 58 उम्र : 28 लिंग : पुरुष | फोटो उपलब्ध | 500 | WJG1096304 | निर्वाचक का नाम : कृपा राम माता का नाम: पद्मो गृह संख्या : 58 उम्र : 27 लिंग : पुरुष | फोटो उपलब्ध | 501 | WJG1927946 | निर्वाचक का नाम : जरमा राम पिता का नाम: सगना राम गृह संख्या : 58 उम्र : 21 लिंग : पुरुष | फोटो उपलब्ध |
| 502 | RJ/24/190/069434 | निर्वाचक का नाम : पुनाराम पिता का नाम: बीरमाराम गृह संख्या : 58ग उम्र : 53 लिंग : पुरुष | फोटो उपलब्ध | 503 | RJ/24/190/069362 | निर्वाचक का नाम : दलाराम पिता का नाम: बीरमाराम गृह संख्या : 58ग उम्र : 51 लिंग : पुरुष | फोटो उपलब्ध | 504 | RJ/24/190/069371 | निर्वाचक का नाम : हीराराम पिता का नाम: बीरमाराम गृह संख्या : 58क उम्र : 56 लिंग : पुरुष | फोटो उपलब्ध |

| | | | | | |
|---|------------------|--|------------------|---|------------------|
| 505 निर्वाचक का नाम : अणदा राम पिता का नाम: बीरमा राम गृह संख्या : 58ख उम्र : 38 लिंग : पुरुष | WJG0273813 | 506 निर्वाचक का नाम : रतना राम पिता का नाम: अणदा राम गृह संख्या : 58ख उम्र : 19 लिंग : पुरुष | WJG1918788 | 507 निर्वाचक का नाम : हरचन्द्रराम पिता का नाम: केशुराम गृह संख्या : 59 उम्र : 58 लिंग : पुरुष | RJ/24/190/069389 |
| 508 निर्वाचक का नाम : दाखू पति का नाम: हरचन्द्रराम गृह संख्या : 59 उम्र : 56 लिंग : महिला | RJ/24/190/069117 | 509 निर्वाचक का नाम : मीरा पति का नाम: पाबूराम गृह संख्या : 59 उम्र : 52 लिंग : महिला | RJ/24/190/069637 | 510 निर्वाचक का नाम : फुलीदेवी पति का नाम: धनाराम गृह संख्या : 59 उम्र : 47 लिंग : महिला | GJN1385749 |
| 511 निर्वाचक का नाम : पदमाराम पिता का नाम: केसूराम गृह संख्या : 59 उम्र : 45 लिंग : पुरुष | GJN2759207 | 512 निर्वाचक का नाम : फूली पति का नाम: माणकराम गृह संख्या : 59 उम्र : 44 लिंग : महिला | GJN2756872 | 513 निर्वाचक का नाम : गीता पति का नाम: भोजा राम गृह संख्या : 59 उम्र : 43 लिंग : महिला | GJN2756963 |
| 514 निर्वाचक का नाम : दुर्गा पति का नाम: पदमा राम गृह संख्या : 59 उम्र : 38 लिंग : महिला | GJN2756989 | 515 निर्वाचक का नाम : पूंजाराम पिता का नाम: हरचन्द्रराम गृह संख्या : 59 उम्र : 31 लिंग : पुरुष | WJG0968099 | 516 निर्वाचक का नाम : समा राम पिता का नाम: भोजा राम गृह संख्या : 59 उम्र : 26 लिंग : पुरुष | WJG1417930 |
| 517 निर्वाचक का नाम : प्रकाश पिता का नाम: हरचंद राम गृह संख्या : 59 उम्र : 22 लिंग : पुरुष | WJG1648641 | 518 निर्वाचक का नाम : लीला पिता का नाम: धनाराम गृह संख्या : 59 उम्र : 21 लिंग : महिला | WJG1878925 | 519 निर्वाचक का नाम : सन्तु पति का नाम: पुंजा राम गृह संख्या : 59 उम्र : 20 लिंग : महिला | WJG1882919 |
| 520 निर्वाचक का नाम : रमण लाल पिता का नाम: पदमा राम गृह संख्या : 59 उम्र : 19 लिंग : पुरुष | WJG1873355 | 521 निर्वाचक का नाम : खातु बाई पिता का नाम: धनाराम गृह संख्या : 59 उम्र : 19 लिंग : महिला | WJG1877547 | 522 निर्वाचक का नाम : भोजाराम पिता का नाम: केशुराम गृह संख्या : 59ग उम्र : 51 लिंग : पुरुष | RJ/24/190/070006 |
| 523 निर्वाचक का नाम : भागीरथ पिता का नाम: भोजाराम गृह संख्या : 59ग उम्र : 21 लिंग : पुरुष | WJG1758119 | 524 निर्वाचक का नाम : माणकराम पिता का नाम: केसूराम गृह संख्या : 59घ उम्र : 47 लिंग : पुरुष | GJN1385731 | 525 निर्वाचक का नाम : पाबूराम पिता का नाम: केशुराम गृह संख्या : 59क उम्र : 56 लिंग : पुरुष | RJ/24/190/069622 |
| 526 निर्वाचक का नाम : पेंपाराम पिता का नाम: पाबूराम गृह संख्या : 59क उम्र : 32 लिंग : पुरुष | WJG0913665 | 527 निर्वाचक का नाम : सुशीला पति का नाम: पेंपा राम गृह संख्या : 59क उम्र : 27 लिंग : महिला | WJG1927920 | 528 निर्वाचक का नाम : सुनील पिता का नाम: पाबु राम गृह संख्या : 59क उम्र : 20 लिंग : पुरुष | WJG1880129 |
| 529 निर्वाचक का नाम : छमू पति का नाम: बीजाराम गृह संख्या : 60 उम्र : 51 लिंग : महिला | RJ/24/190/069155 | 530 निर्वाचक का नाम : जोगाराम पिता का नाम: रेवताराम गृह संख्या : 60 उम्र : 45 लिंग : पुरुष | GJN1385756 | 531 निर्वाचक का नाम : सुआ पति का नाम: माधाराम गृह संख्या : 60 उम्र : 42 लिंग : महिला | GJN1385772 |
| 532 निर्वाचक का नाम : बिदामी पति का नाम: जोगा राम गृह संख्या : 60 उम्र : 40 लिंग : महिला | GJN2756898 | 533 निर्वाचक का नाम : रेशम लाल पिता का नाम: रेंवता राम गृह संख्या : 60 उम्र : 32 लिंग : पुरुष | WJG0985176 | 534 निर्वाचक का नाम : माधाराम पिता का नाम: रेवताराम गृह संख्या : 60ग उम्र : 47 लिंग : पुरुष | GJN1385764 |

| | | | | | | | | |
|-----|------------------|---|-----|------------------|--|-----|------------------|---|
| 535 | RJ/24/190/069505 | निर्वाचक का नाम : बीजाराम पिता का नाम: रेवताराम गृह संख्या : 60क उम्र : 54 लिंग : पुरुष | 536 | WJG1048842 | निर्वाचक का नाम : हुकमा राम पिता का नाम: बीजाराम गृह संख्या : 60क उम्र : 31 लिंग : पुरुष | 537 | WJG1048818 | निर्वाचक का नाम : अमरा राम पिता का नाम: बीजाराम गृह संख्या : 60क उम्र : 29 लिंग : पुरुष |
| 538 | WJG1873397 | निर्वाचक का नाम : पप्पू पति का नाम: हुकमा राम गृह संख्या : 60क उम्र : 23 लिंग : महिला | 539 | GJN2759116 | निर्वाचक का नाम : हरी राम पिता का नाम: खेता राम गृह संख्या : 60ख उम्र : 39 लिंग : पुरुष | 540 | WJG0968107 | निर्वाचक का नाम : धाऊ देवी पति का नाम: हरूराम गृह संख्या : 60 ख उम्र : 37 लिंग : महिला |
| 541 | RJ/24/190/069583 | निर्वाचक का नाम : गजू पति का नाम: भोमाराम गृह संख्या : 61 उम्र : 54 लिंग : महिला | 542 | GJN1385780 | निर्वाचक का नाम : जसुदेवी पति का नाम: देवाराम गृह संख्या : 61 उम्र : 46 लिंग : महिला | 543 | GJN2758589 | निर्वाचक का नाम : शंकरराम पिता का नाम: जेठाराम गृह संख्या : 61 उम्र : 42 लिंग : पुरुष |
| 544 | GJN2757045 | निर्वाचक का नाम : निजरो पति का नाम: शंकरराम गृह संख्या : 61 उम्र : 40 लिंग : महिला | 545 | WJG1096312 | निर्वाचक का नाम : मुकेश माता का नाम: गजू गृह संख्या : 61 उम्र : 27 लिंग : पुरुष | 546 | WJG0148312 | निर्वाचक का नाम : देवाराम पिता का नाम: जेठाराम गृह संख्या : 61 ख उम्र : 48 लिंग : पुरुष |
| 547 | WJG1927961 | निर्वाचक का नाम : रामनारायण पिता का नाम: देवा राम गृह संख्या : 61ख उम्र : 21 लिंग : पुरुष | 548 | RJ/24/190/069153 | निर्वाचक का नाम : लुनी पति का नाम: प्रभूराम गृह संख्या : 62 उम्र : 71 लिंग : महिला | 549 | RJ/24/190/069127 | निर्वाचक का नाम : केशु पति का नाम: मुल्लानाराम गृह संख्या : 62 उम्र : 69 लिंग : महिला |
| 550 | GJN1385798 | निर्वाचक का नाम : अर्जुनराम पिता का नाम: प्रभूराम गृह संख्या : 62 उम्र : 47 लिंग : पुरुष | 551 | GJN1385806 | निर्वाचक का नाम : आशी पति का नाम: अर्जुनराम गृह संख्या : 62 उम्र : 43 लिंग : महिला | 552 | GJN2756880 | निर्वाचक का नाम : कमला पति का नाम: भंवराराम गृह संख्या : 62 उम्र : 41 लिंग : महिला |
| 553 | WJG0562983 | निर्वाचक का नाम : सन्तू पति का नाम: मदनराम गृह संख्या : 62 उम्र : 40 लिंग : महिला | 554 | GJN2759504 | निर्वाचक का नाम : मदनराम पिता का नाम: मुल्लानाराम गृह संख्या : 62 उम्र : 38 लिंग : पुरुष | 555 | WJG0562991 | निर्वाचक का नाम : धाली पति का नाम: शम्भूराम गृह संख्या : 62 उम्र : 38 लिंग : महिला |
| 556 | WJG0562918 | निर्वाचक का नाम : शम्भूराम पिता का नाम: मुल्लानाराम गृह संख्या : 62 उम्र : 33 लिंग : पुरुष | 557 | WJG0647164 | निर्वाचक का नाम : हुकमाराम पिता का नाम: प्रभूराम गृह संख्या : 62 उम्र : 32 लिंग : पुरुष | 558 | WJG1048826 | निर्वाचक का नाम : गोमद राम पिता का नाम: मुल्लानाराम गृह संख्या : 62 उम्र : 31 लिंग : पुरुष |
| 559 | WJG1048800 | निर्वाचक का नाम : ओमाराम पिता का नाम: मुल्लानाराम गृह संख्या : 62 उम्र : 30 लिंग : पुरुष | 560 | WJG1928936 | निर्वाचक का नाम : मूला राम पिता का नाम: अर्जुन राम गृह संख्या : 62 उम्र : 20 लिंग : पुरुष | 561 | WJG1928951 | निर्वाचक का नाम : श्रीकृष्ण पिता का नाम: अर्जुन राम गृह संख्या : 62 उम्र : 19 लिंग : पुरुष |
| 562 | GJN1271964 | निर्वाचक का नाम : भंवराराम पिता का नाम: मुल्लाना राम गृह संख्या : 62क उम्र : 46 लिंग : पुरुष | 563 | RJ/24/190/069438 | निर्वाचक का नाम : करणाराम पिता का नाम: भीयाराम गृह संख्या : 63 उम्र : 64 लिंग : पुरुष | 564 | RJ/24/190/069141 | निर्वाचक का नाम : अनोपी पति का नाम: करनाराम गृह संख्या : 63 उम्र : 61 लिंग : महिला |

| | | | | | | | | | | | |
|-----|------------------|---|-------------|-----|------------------|--|-------------|-----|------------|--|-------------|
| 565 | WJG1096320 | निर्वाचक का नाम : रीडमल राम पिता का नाम: करणा राम गृह संख्या : 63 उम्र : 27 लिंग : पुरुष | फोटो उपलब्ध | 566 | WJG1611003 | निर्वाचक का नाम : सता राम पिता का नाम: करणाराम गृह संख्या : 63 उम्र : 23 लिंग : पुरुष | फोटो उपलब्ध | 567 | WJG1712710 | निर्वाचक का नाम : भंवरी पति का नाम: रिडमल राम गृह संख्या : 63 उम्र : 23 लिंग : महिला | फोटो उपलब्ध |
| 568 | RJ/24/190/069596 | निर्वाचक का नाम : उम्मेदाराम पिता का नाम: भीयाराम गृह संख्या : 64 उम्र : 66 लिंग : पुरुष | फोटो उपलब्ध | 569 | RJ/24/190/069582 | निर्वाचक का नाम : मगी पति का नाम: उम्मेदाराम गृह संख्या : 64 उम्र : 63 लिंग : महिला | फोटो उपलब्ध | 570 | WJG0273821 | निर्वाचक का नाम : फूसाराम पिता का नाम: उम्मेदाराम गृह संख्या : 64 उम्र : 40 लिंग : पुरुष | फोटो उपलब्ध |
| 571 | WJG0692905 | निर्वाचक का नाम : संतु पति का नाम: जगदीश गृह संख्या : 64 उम्र : 33 लिंग : महिला | फोटो उपलब्ध | 572 | WJG0692913 | निर्वाचक का नाम : लक्ष्मी देवी पति का नाम: फूसाराम गृह संख्या : 64 उम्र : 33 लिंग : महिला | फोटो उपलब्ध | 573 | WJG0692897 | निर्वाचक का नाम : जगदीश पिता का नाम: उम्मेदाराम गृह संख्या : 64 उम्र : 31 लिंग : पुरुष | फोटो उपलब्ध |
| 574 | WJG1096338 | निर्वाचक का नाम : घेवर राम पिता का नाम: उम्मेदा राम गृह संख्या : 64 उम्र : 28 लिंग : पुरुष | फोटो उपलब्ध | 575 | GJN2757565 | निर्वाचक का नाम : आसूराम पिता का नाम: मानाराम गृह संख्या : 64क उम्र : 41 लिंग : पुरुष | फोटो उपलब्ध | 576 | WJG1048834 | निर्वाचक का नाम : समू देवी पति का नाम: आसूराम गृह संख्या : 64क उम्र : 36 लिंग : महिला | फोटो उपलब्ध |
| 577 | RJ/24/190/069497 | निर्वाचक का नाम : मोनाराम पिता का नाम: भीयाराम गृह संख्या : 65 उम्र : 69 लिंग : पुरुष | फोटो उपलब्ध | 578 | WJG0528315 | निर्वाचक का नाम : गणेशाराम पिता का नाम: मानाराम गृह संख्या : 65 उम्र : 38 लिंग : पुरुष | फोटो उपलब्ध | 579 | WJG0528273 | निर्वाचक का नाम : पुष्पा देवी पति का नाम: गणेशाराम गृह संख्या : 65 उम्र : 37 लिंग : महिला | फोटो उपलब्ध |

| | | | | | | | | | | | |
|-----|------------------|--|-------------|-----|------------------|---|-------------|-----|------------------|---|-------------|
| 580 | RJ/24/190/069433 | निर्वाचक का नाम : इन्द्राराम पिता का नाम: लालूराम गृह संख्या : 66 उम्र : 91 लिंग : पुरुष | फोटो उपलब्ध | 581 | RJ/24/190/069075 | निर्वाचक का नाम : तारो पति का नाम: इन्द्राराम गृह संख्या : 66 उम्र : 86 लिंग : महिला | फोटो उपलब्ध | 582 | RJ/24/190/069074 | निर्वाचक का नाम : गुडी पति का नाम: रामचन्द्र गृह संख्या : 66 उम्र : 58 लिंग : महिला | फोटो उपलब्ध |
| 583 | RJ/24/190/069076 | निर्वाचक का नाम : काली पति का नाम: बीजलराम गृह संख्या : 66 उम्र : 49 लिंग : महिला | फोटो उपलब्ध | 584 | GJN1271857 | निर्वाचक का नाम : इन्दिरा पति का नाम: अर्जुनराम गृह संख्या : 66 उम्र : 48 लिंग : महिला | फोटो उपलब्ध | 585 | WJG0233189 | निर्वाचक का नाम : हनुमानराम पिता का नाम: इन्द्राराम गृह संख्या : 66 उम्र : 36 लिंग : पुरुष | फोटो उपलब्ध |
| 586 | GJN1271840 | निर्वाचक का नाम : अर्जुनराम पिता का नाम: इन्द्राराम गृह संख्या : 66ग उम्र : 49 लिंग : पुरुष | फोटो उपलब्ध | 587 | WJG1725530 | निर्वाचक का नाम : तिलोका राम पिता का नाम: अर्जुन राम गृह संख्या : 66ग उम्र : 29 लिंग : पुरुष | फोटो उपलब्ध | 588 | WJG1725555 | निर्वाचक का नाम : मीना मेघवंशी पति का नाम: तिलोका राम गृह संख्या : 66 ग उम्र : 21 लिंग : महिला | फोटो उपलब्ध |
| 589 | RJ/24/190/069104 | निर्वाचक का नाम : रामचन्द्र पिता का नाम: इन्द्राराम गृह संख्या : 66क उम्र : 61 लिंग : पुरुष | फोटो उपलब्ध | 590 | WJG0447870 | निर्वाचक का नाम : सफाराम पिता का नाम: रामचन्द्र गृह संख्या : 66क उम्र : 34 लिंग : पुरुष | फोटो उपलब्ध | 591 | WJG0758789 | निर्वाचक का नाम : सुशीला पति का नाम: सफाराम गृह संख्या : 66 क उम्र : 31 लिंग : महिला | फोटो उपलब्ध |
| 592 | WJG1753953 | निर्वाचक का नाम : रेखा पति का नाम: दीना राम गृह संख्या : 66क उम्र : 26 लिंग : महिला | फोटो उपलब्ध | 593 | WJG1753946 | निर्वाचक का नाम : दीना राम पिता का नाम: रामचन्द्र गृह संख्या : 66क उम्र : 25 लिंग : पुरुष | फोटो उपलब्ध | 594 | RJ/24/190/069138 | निर्वाचक का नाम : बीजलराम पिता का नाम: इन्द्राराम गृह संख्या : 66ख उम्र : 49 लिंग : पुरुष | फोटो उपलब्ध |
| 595 | WJG1584366 | निर्वाचक का नाम : मुकेश पिता का नाम: बिजल राम गृह संख्या : 66ख उम्र : 26 लिंग : पुरुष | फोटो उपलब्ध | 596 | WJG1584325 | निर्वाचक का नाम : रूपाराम पिता का नाम: बिजलराम गृह संख्या : 66ख उम्र : 25 लिंग : पुरुष | फोटो उपलब्ध | 597 | RJ/24/190/069384 | निर्वाचक का नाम : किशनाराम पिता का नाम: लालूराम गृह संख्या : 67 उम्र : 68 लिंग : पुरुष | फोटो उपलब्ध |
| 598 | RJ/24/190/069306 | निर्वाचक का नाम : बसियों पति का नाम: किशनाराम गृह संख्या : 67 उम्र : 66 लिंग : महिला | फोटो उपलब्ध | 599 | RJ/24/190/069598 | निर्वाचक का नाम : औंबाराम पिता का नाम: किशनाराम गृह संख्या : 67 उम्र : 51 लिंग : पुरुष | फोटो उपलब्ध | 600 | GJN1385814 | निर्वाचक का नाम : हवा पति का नाम: औंबाराम गृह संख्या : 67 उम्र : 45 लिंग : महिला | फोटो उपलब्ध |
| 601 | GJN2757813 | निर्वाचक का नाम : मगा राम पिता का नाम: किशनाराम गृह संख्या : 67 उम्र : 40 लिंग : पुरुष | फोटो उपलब्ध | 602 | WJG0563015 | निर्वाचक का नाम : रामप्यारी पति का नाम: मगाराम गृह संख्या : 67 उम्र : 32 लिंग : महिला | फोटो उपलब्ध | 603 | GJN1271691 | निर्वाचक का नाम : निजरो पति का नाम: लाधूराम गृह संख्या : 71 उम्र : 67 लिंग : महिला | फोटो उपलब्ध |
| 604 | GJN1385848 | निर्वाचक का नाम : देवचन्द्र पिता का नाम: लाधूराम गृह संख्या : 71 उम्र : 42 लिंग : पुरुष | फोटो उपलब्ध | 605 | WJG0324947 | निर्वाचक का नाम : निजरो पति का नाम: देवचन्द्र गृह संख्या : 71 उम्र : 40 लिंग : महिला | फोटो उपलब्ध | 606 | WJG0325068 | निर्वाचक का नाम : सीमा पति का नाम: नारायण राम गृह संख्या : 71 उम्र : 37 लिंग : महिला | फोटो उपलब्ध |
| 607 | WJG0375196 | निर्वाचक का नाम : गंगा राम पिता का नाम: लाधूराम गृह संख्या : 71 उम्र : 35 लिंग : पुरुष | फोटो उपलब्ध | 608 | WJG0814921 | निर्वाचक का नाम : कमला पति का नाम: गंगाराम गृह संख्या : 71 उम्र : 30 लिंग : महिला | फोटो उपलब्ध | 609 | WJG1928415 | निर्वाचक का नाम : बिरबल पिता का नाम: लाधू राम गृह संख्या : 71 उम्र : 26 लिंग : पुरुष | फोटो उपलब्ध |

| | | | | | | | | | | | |
|-----|------------------|---|-------------|-----|------------------|---|-------------|-----|------------------|---|-------------|
| 610 | GJN2758647 | निर्वाचक का नाम : नारायण राम पिता का नाम: लाधू राम गृह संख्या : 71क उम्र : 35 लिंग : पुरुष | फोटो उपलब्ध | 611 | RJ/24/190/069101 | निर्वाचक का नाम : तेजाराम पिता का नाम: कस्तूराराम गृह संख्या : 72 उम्र : 61 लिंग : पुरुष | फोटो उपलब्ध | 612 | GJN2758084 | निर्वाचक का नाम : भवरा राम पिता का नाम: तेजा राम गृह संख्या : 73 उम्र : 39 लिंग : पुरुष | फोटो उपलब्ध |
| 613 | GJN2757326 | निर्वाचक का नाम : समू पति का नाम: भंवराराम गृह संख्या : 73 उम्र : 38 लिंग : महिला | फोटो उपलब्ध | 614 | WJG1879477 | निर्वाचक का नाम : रामू राम पिता का नाम: कस्तूराराम गृह संख्या : 74 उम्र : 50 लिंग : पुरुष | फोटो उपलब्ध | 615 | GJN1385855 | निर्वाचक का नाम : कान्ता पति का नाम: रामूराम गृह संख्या : 74 उम्र : 44 लिंग : महिला | फोटो उपलब्ध |
| 616 | WJG1877406 | निर्वाचक का नाम : पुखराज पिता का नाम: रामू राम गृह संख्या : 74 उम्र : 26 लिंग : पुरुष | फोटो उपलब्ध | 617 | WJG1870468 | निर्वाचक का नाम : धाफू पति का नाम: पुखराज गृह संख्या : 74 उम्र : 24 लिंग : महिला | फोटो उपलब्ध | 618 | WJG1877281 | निर्वाचक का नाम : इमरत लाल पिता का नाम: रामू राम गृह संख्या : 74 उम्र : 23 लिंग : पुरुष | फोटो उपलब्ध |
| 619 | RJ/24/190/069072 | निर्वाचक का नाम : समदी पति का नाम: लूणाराम गृह संख्या : 76 उम्र : 77 लिंग : महिला | फोटो उपलब्ध | 620 | RJ/24/190/069351 | निर्वाचक का नाम : फूसाराम पिता का नाम: लूणाराम गृह संख्या : 76 उम्र : 53 लिंग : पुरुष | फोटो उपलब्ध | 621 | GJN1385871 | निर्वाचक का नाम : सुखी पति का नाम: पूरणाराम गृह संख्या : 76 उम्र : 47 लिंग : महिला | फोटो उपलब्ध |
| 622 | GJN1385863 | निर्वाचक का नाम : सुआ पति का नाम: फूसाराम गृह संख्या : 76 उम्र : 46 लिंग : महिला | फोटो उपलब्ध | 623 | GJN1950898 | निर्वाचक का नाम : तीजों पति का नाम: हरचन्द्राम गृह संख्या : 76 उम्र : 45 लिंग : महिला | फोटो उपलब्ध | 624 | GJN2756922 | निर्वाचक का नाम : रतना राम पिता का नाम: लुणा राम गृह संख्या : 76 उम्र : 41 लिंग : पुरुष | फोटो उपलब्ध |
| 625 | GJN2756906 | निर्वाचक का नाम : धाफू पति का नाम: रतना राम गृह संख्या : 76 उम्र : 39 लिंग : महिला | फोटो उपलब्ध | 626 | GJN2757060 | निर्वाचक का नाम : कोयली पति का नाम: धेवरराम गृह संख्या : 76 उम्र : 37 लिंग : महिला | फोटो उपलब्ध | 627 | WJG1881192 | निर्वाचक का नाम : प्रकाश पिता का नाम: फुसा राम गृह संख्या : 76 उम्र : 26 लिंग : पुरुष | फोटो उपलब्ध |
| 628 | WJG1880913 | निर्वाचक का नाम : पार्वती पति का नाम: प्रकाश गृह संख्या : 76 उम्र : 19 लिंग : महिला | फोटो उपलब्ध | 629 | WJG1881242 | निर्वाचक का नाम : इमरता राम पिता का नाम: फुसा राम गृह संख्या : 76 उम्र : 19 लिंग : पुरुष | फोटो उपलब्ध | 630 | WJG1946615 | निर्वाचक का नाम : दिनेश पिता का नाम: फुसा राम गृह संख्या : 76 उम्र : 19 लिंग : पुरुष | फोटो उपलब्ध |
| 631 | GJN1271899 | निर्वाचक का नाम : हरचंदराम पिता का नाम: लुणाराम गृह संख्या : 76ग उम्र : 49 लिंग : पुरुष | फोटो उपलब्ध | 632 | WJG1666205 | निर्वाचक का नाम : पन्नलाल पिता का नाम: हरचन्द्राराम गृह संख्या : 76जी उम्र : 20 लिंग : पुरुष | फोटो उपलब्ध | 633 | GJN1271972 | निर्वाचक का नाम : मनाराम पिता का नाम: लुणाराम गृह संख्या : 76घ उम्र : 45 लिंग : पुरुष | फोटो उपलब्ध |
| 634 | GJN1950906 | निर्वाचक का नाम : राधा पति का नाम: मनाराम गृह संख्या : 76घ उम्र : 43 लिंग : महिला | फोटो उपलब्ध | 635 | RJ/24/190/069401 | निर्वाचक का नाम : लूणाराम पिता का नाम: उरजाराम गृह संख्या : 76क उम्र : 81 लिंग : पुरुष | फोटो उपलब्ध | 636 | GJN2758696 | निर्वाचक का नाम : धेवर राम पिता का नाम: लुणा राम गृह संख्या : 76ख उम्र : 39 लिंग : पुरुष | फोटो उपलब्ध |
| 637 | RJ/24/190/069209 | निर्वाचक का नाम : निजरो पति का नाम: कल्यानसिंह गृह संख्या : 78 उम्र : 83 लिंग : महिला | फोटो उपलब्ध | 638 | RJ/24/190/069506 | निर्वाचक का नाम : परमाराम पिता का नाम: भीयाराम गृह संख्या : 79 उम्र : 61 लिंग : पुरुष | फोटो उपलब्ध | 639 | RJ/24/190/069116 | निर्वाचक का नाम : गंगा पति का नाम: परमाराम गृह संख्या : 79 उम्र : 58 लिंग : महिला | फोटो उपलब्ध |

| | | | | | | | | | | | |
|-----|------------|--|-------------|-----|------------------|---|-------------|-----|------------|---|-------------|
| 640 | WJG1699453 | निर्वाचक का नाम : राजू राम पिता का नाम: परमाराम गृह संख्या : 79 उम्र : 30 लिंग : पुरुष | फोटो उपलब्ध | 641 | RJ/24/190/069154 | निर्वाचक का नाम : गंगा पति का नाम: नखताराम गृह संख्या : 80 उम्र : 53 लिंग : महिला | फोटो उपलब्ध | 642 | WJG0233239 | निर्वाचक का नाम : सीमा पति का नाम: रामदयाल गृह संख्या : 80 उम्र : 41 लिंग : महिला | फोटो उपलब्ध |
| 643 | WJG1096346 | निर्वाचक का नाम : कालूराम पिता का नाम: नखता राम गृह संख्या : 80 उम्र : 29 लिंग : पुरुष | फोटो उपलब्ध | 644 | WJG1096353 | निर्वाचक का नाम : गोपा राम पिता का नाम: नखता राम गृह संख्या : 80 उम्र : 27 लिंग : पुरुष | फोटो उपलब्ध | 645 | WJG1775444 | निर्वाचक का नाम : पूजा पति का नाम: कालू राम गृह संख्या : 80 उम्र : 26 लिंग : महिला | फोटो उपलब्ध |
| 646 | WJG1928399 | निर्वाचक का नाम : मोहनी पति का नाम: गोपा राम गृह संख्या : 80 उम्र : 26 लिंग : महिला | फोटो उपलब्ध | 647 | WJG1928431 | निर्वाचक का नाम : श्रवण कुमार पिता का नाम: नकता राम गृह संख्या : 80 उम्र : 23 लिंग : पुरुष | फोटो उपलब्ध | 648 | WJG0233254 | निर्वाचक का नाम : रामदयाल पिता का नाम: गोपाराम गृह संख्या : 80ख उम्र : 43 लिंग : पुरुष | फोटो उपलब्ध |
| 649 | GJN1271881 | निर्वाचक का नाम : पूर्णाराम पिता का नाम: लूणा राम गृह संख्या : 81 उम्र : 48 लिंग : पुरुष | फोटो उपलब्ध | 650 | WJG1926849 | निर्वाचक का नाम : मंजू पति का नाम: पपु राम गृह संख्या : 81 उम्र : 23 लिंग : महिला | फोटो उपलब्ध | 651 | WJG1926898 | निर्वाचक का नाम : पपु राम पिता का नाम: पूर्णा राम गृह संख्या : 81 उम्र : 23 लिंग : पुरुष | फोटो उपलब्ध |
| 652 | WJG1927466 | निर्वाचक का नाम : आईदान राम पिता का नाम: पूर्णाराम गृह संख्या : 81 उम्र : 22 लिंग : पुरुष | फोटो उपलब्ध | 653 | WJG1927458 | निर्वाचक का नाम : अचला राम पिता का नाम: पूर्णाराम गृह संख्या : 81 उम्र : 21 लिंग : पुरुष | फोटो उपलब्ध | | | | |

| | | | | | | | | | | | | | | |
|-----|---|------------|--|-------------|-----|---|------------|--|-------------|-----|---|------------|---|-------------|
| 654 | 1 | WJG1966514 | निर्वाचक का नाम : छोटा देवी पति का नाम: प्रेमा राम गृह संख्या : 25 उम्र : 29 लिंग : महिला | फोटो उपलब्ध | 655 | 1 | WJG1966662 | निर्वाचक का नाम : प्रेमा राम पिता का नाम: अणदा राम गृह संख्या : 25 उम्र : 30 लिंग : पुरुष | फोटो उपलब्ध | 656 | 2 | WJG1970763 | निर्वाचक का नाम : गोपा राम पिता का नाम: पूनाराम गृह संख्या : 58 ग उम्र : 19 लिंग : पुरुष | फोटो उपलब्ध |
| 657 | 1 | WJG1974062 | निर्वाचक का नाम : पूजा कंवर पिता का नाम: मनोहर सिंह गृह संख्या : 23 उम्र : 19 लिंग : महिला | फोटो उपलब्ध | 658 | 1 | WJG1979632 | निर्वाचक का नाम : प्रकाश पिता का नाम: लोंगा राम गृह संख्या : 5क उम्र : 19 लिंग : पुरुष | फोटो उपलब्ध | 659 | 1 | WJG1981844 | निर्वाचक का नाम : पप्पू पति का नाम: माधा राम गृह संख्या : 46ख उम्र : 28 लिंग : महिला | फोटो उपलब्ध |
| 660 | 2 | WJG1981901 | निर्वाचक का नाम : रोशनी देवी पति का नाम: दीना राम गृह संख्या : 58 ग उम्र : 29 लिंग : महिला | फोटो उपलब्ध | 661 | 2 | WJG1982230 | निर्वाचक का नाम : दीना राम पिता का नाम: भोमाराम गृह संख्या : 61 उम्र : 32 लिंग : पुरुष | फोटो उपलब्ध | 662 | 1 | WJG1982289 | निर्वाचक का नाम : भूरा राम पिता का नाम: घेवर राम गृह संख्या : 1 ग उम्र : 18 लिंग : पुरुष | फोटो उपलब्ध |
| 663 | 2 | WJG1982313 | निर्वाचक का नाम : मधु पति का नाम: कृपा राम गृह संख्या : 58 उम्र : 26 लिंग : महिला | फोटो उपलब्ध | 664 | 2 | WJG1982412 | निर्वाचक का नाम : सीमा देवी पति का नाम: घेवर राम गृह संख्या : 64 उम्र : 26 लिंग : महिला | फोटो उपलब्ध | 665 | 1 | WJG1988153 | निर्वाचक का नाम : गणेश चन्द पिता का नाम: लोंगा राम गृह संख्या : 5क उम्र : 19 लिंग : पुरुष | फोटो उपलब्ध |
| 666 | 1 | WJG1988195 | निर्वाचक का नाम : खेमा राम पिता का नाम: दमा राम गृह संख्या : 4 उम्र : 22 लिंग : पुरुष | फोटो उपलब्ध | 667 | 2 | WJG1997378 | निर्वाचक का नाम : कमलेश पिता का नाम: माधा राम गृह संख्या : 60 ग उम्र : 18 लिंग : महिला | फोटो उपलब्ध | 668 | 1 | WJG1998194 | निर्वाचक का नाम : जितेंद्र सिंह पिता का नाम: नरपत सिंह गृह संख्या : 19ख उम्र : 18 लिंग : पुरुष | फोटो उपलब्ध |
| 669 | 1 | WJG2005767 | निर्वाचक का नाम : शिमला पति का नाम: लाला राम गृह संख्या : 12 उम्र : 22 लिंग : महिला | फोटो उपलब्ध | 670 | 1 | WJG2005817 | निर्वाचक का नाम : शायर कंवर पिता का नाम: प्रयाग सिंह गृह संख्या : 23 उम्र : 18 लिंग : महिला | फोटो उपलब्ध | 671 | 1 | WJG2007599 | निर्वाचक का नाम : लाला राम पिता का नाम: पूना राम गृह संख्या : 12 उम्र : 25 लिंग : पुरुष | फोटो उपलब्ध |
| 672 | 1 | WJG2009710 | निर्वाचक का नाम : मैना कंवर पति का नाम: बबलू सिंह गृह संख्या : 23 उम्र : 22 लिंग : महिला | फोटो उपलब्ध | 673 | 2 | WJG2022671 | निर्वाचक का नाम : रोशनी पति का नाम: ओमा राम गृह संख्या : 62 उम्र : 19 लिंग : महिला | फोटो उपलब्ध | 674 | 1 | WJG2031847 | निर्वाचक का नाम : मोहन राम पिता का नाम: अर्जुन राम गृह संख्या : 41 उम्र : 18 लिंग : पुरुष | फोटो उपलब्ध |
| 675 | 1 | WJG2031953 | निर्वाचक का नाम : कुंठा बाई पिता का नाम: इगा राम गृह संख्या : 40 उम्र : 19 लिंग : महिला | फोटो उपलब्ध | 676 | 1 | WJG2032001 | निर्वाचक का नाम : आशा पति का नाम: हरचंद राम गृह संख्या : 42 उम्र : 21 लिंग : महिला | फोटो उपलब्ध | 677 | 1 | WJG2037729 | निर्वाचक का नाम : चम्पाराम पिता का नाम: बिसना राम गृह संख्या : 40 क उम्र : 19 लिंग : पुरुष | फोटो उपलब्ध |
| 678 | 1 | WJG2037810 | निर्वाचक का नाम : दुर्गा राम पिता का नाम: बिसना राम गृह संख्या : 40क उम्र : 20 लिंग : पुरुष | फोटो उपलब्ध | 679 | 2 | WJG2037828 | निर्वाचक का नाम : शैरा राम पिता का नाम: धन्ना राम गृह संख्या : 59 उम्र : 18 लिंग : पुरुष | फोटो उपलब्ध | | | | | |

| निर्वाचकों का विवरण : | | | | | | | |
|--|------------------------------|-----------------------------|---|----------------------|-------|------------|-----|
| A) मतदाताओं की संख्या : | | | | | | | |
| | | नामावली का प्रकार | निर्वाचक नामावली की पहचान : | मतदाताओं की संख्या : | | | |
| | | | | पुरुष | महिला | तृतीय लिंग | कुल |
| I | मूल | मूल नामावली | समस्त पूरकों को समेकित करते हुए विशेष गहन पुनरीक्षण 2026 की मूल नामावली | 340 | 313 | 0 | 653 |
| II | घटक I - परिवर्धन सूची | पूरक 1 | विशेष गहन पुनरीक्षण - 2026 | 13 | 13 | 0 | 26 |
| III | घटक II - विलोपन सूची | पूरक 1 | विशेष गहन पुनरीक्षण - 2026 | 0 | 0 | 0 | 0 |
| IV | लिंग में संशोधन के कारण अंतर | | | 0 | 0 | 0 | 0 |
| पुनरीक्षण के बाद इस नामावली में शुद्ध निर्वाचक (I+II-III+IV) | | | | 353 | 326 | 0 | 679 |
| B) संशोधनों की संख्या : | | | | | | | |
| नामावली का प्रकार | | निर्वाचक नामावली की पहचान : | | संशोधनों की संख्या : | | | |
| पूरक 1 | | विशेष गहन पुनरीक्षण - 2026 | | 7 | | | |

निर्वाचक रजिस्ट्रीकरण अधिकारी द्वारा जारी

E2-मृत्यु, S2-स्थानांतरित, R2-दोहरी प्रविष्टि, M2-लापता, Q2-अहर्ता नहीं