

निर्वाचक नामावली 2026 S20 राजस्थान

| | | | | | | | | | | | | | | | | | | | |
|---|--|---|---------|------------|-----|-------------------------|---------|-------|---|------------|--------------|------------|-----------|-------|---|------|-----------|---------|----------|
| विधान सभा क्षेत्र की संख्या, नाम व आरक्षण स्थिति : 132 - जैसलमेर (सामान्य) | | भाग संख्या : : 209 | | | | | | | | | | | | | | | | | |
| संसदीय निर्वाचन क्षेत्र की संख्या, नाम व आरक्षण स्थिति, जिसमें विधान सभा निर्वाचन क्षेत्र स्थित है : 17 - बाड़मेर (सामान्य) | | | | | | | | | | | | | | | | | | | |
| 1. पुनरीक्षण का विवरण | | | | | | | | | | | | | | | | | | | |
| पुनरीक्षण का वर्ष : | 2026 | निर्वाचक नामावली की पहचान : | | | | | | | | | | | | | | | | | |
| अर्हता तिथि : | 01-01-2026 | समस्त पूरकों को समेकित करते हुए विशेष गहन पुनरीक्षण 2026 की मूल नामावली | | | | | | | | | | | | | | | | | |
| पुनरीक्षण का स्वरूप : | विशेष गहन पुनरीक्षण - 2026 | | | | | | | | | | | | | | | | | | |
| प्रकाशन की तिथि : | 21-02-2026 | | | | | | | | | | | | | | | | | | |
| 2. भाग व मतदान क्षेत्र का विवरण : | | | | | | | | | | | | | | | | | | | |
| भाग में आने वाले अनुभागों की संख्या और नाम : | | | | | | | | | | | | | | | | | | | |
| 1-राजपूतो का वास,मोकला | <table style="width: 100%; border-collapse: collapse;"> <tr> <td style="width: 60%;">मुख्य शहर / मुख्य ग्राम</td> <td>: मोकला</td> </tr> <tr> <td>वार्ड</td> <td>:</td> </tr> <tr> <td>पोस्ट ऑफिस</td> <td>: MOKHALA BO</td> </tr> <tr> <td>पुलिस थाना</td> <td>: जैसलमेर</td> </tr> <tr> <td>तहसील</td> <td>:</td> </tr> <tr> <td>जिला</td> <td>: जैसलमेर</td> </tr> <tr> <td>पिन कोड</td> <td>: 345001</td> </tr> </table> | | | | | मुख्य शहर / मुख्य ग्राम | : मोकला | वार्ड | : | पोस्ट ऑफिस | : MOKHALA BO | पुलिस थाना | : जैसलमेर | तहसील | : | जिला | : जैसलमेर | पिन कोड | : 345001 |
| मुख्य शहर / मुख्य ग्राम | | | | | | : मोकला | | | | | | | | | | | | | |
| वार्ड | | | | | | : | | | | | | | | | | | | | |
| पोस्ट ऑफिस | | | | | | : MOKHALA BO | | | | | | | | | | | | | |
| पुलिस थाना | | | | | | : जैसलमेर | | | | | | | | | | | | | |
| तहसील | : | | | | | | | | | | | | | | | | | | |
| जिला | : जैसलमेर | | | | | | | | | | | | | | | | | | |
| पिन कोड | : 345001 | | | | | | | | | | | | | | | | | | |
| 2-मेघवाल पाड़ा,मोकला | | | | | | | | | | | | | | | | | | | |
| 3-मेरासी पाड़ा,मोकला | | | | | | | | | | | | | | | | | | | |
| 4-रा० उ० प्रा० वि० के पास,मोकला | | | | | | | | | | | | | | | | | | | |
| 5-जोगियों का वास,मोकला | | | | | | | | | | | | | | | | | | | |
| 3. मतदान केंद्र का विवरण | | | | | | | | | | | | | | | | | | | |
| मतदान केंद्र की संख्या व नाम : | मतदान केन्द्र की विशेष हैसियत (पुरुष/महिला/सामान्य) : | | सामान्य | | | | | | | | | | | | | | | | |
| 209 - मोकला | इस मतदान क्षेत्र के सहायक (ऑक्जिलियरी) मतदान केन्द्रों की संख्या : | | 0 | | | | | | | | | | | | | | | | |
| मतदान केंद्र का भवन व पता : | | | | | | | | | | | | | | | | | | | |
| राजकीय उच्च माध्यमिक विद्यालय, कमरा न० 9, मोकला | | | | | | | | | | | | | | | | | | | |
| 4. मतदाताओं की संख्या : | | | | | | | | | | | | | | | | | | | |
| आरंभिक क्रम | अंतिम क्रम | मतदाताओं की संख्या | | | | | | | | | | | | | | | | | |
| संख्या | संख्या | पुरुष | महिला | तृतीय लिंग | कुल | | | | | | | | | | | | | | |
| 1 | 784 | 409 | 373 | 0 | 782 | | | | | | | | | | | | | | |

निर्वाचक रजिस्ट्रीकरण अधिकारी द्वारा जारी

Nazri Naksha

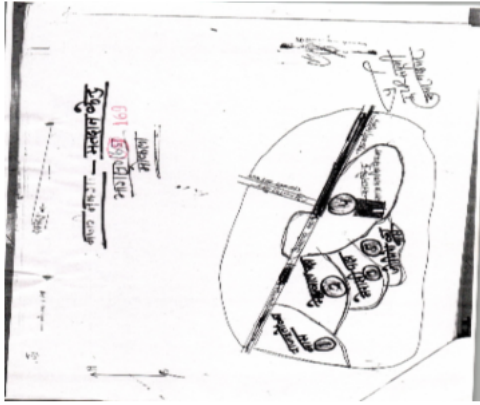

Google Map View

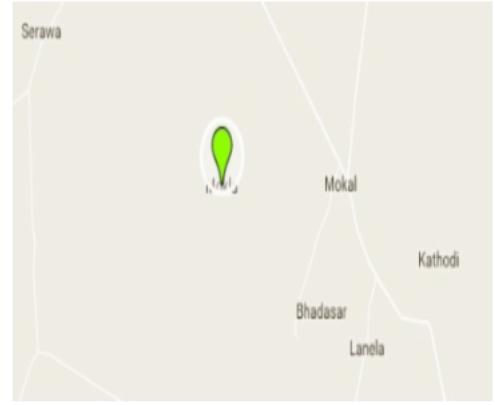

Polling Station Building Front View



Polling Station Front View



Cad View

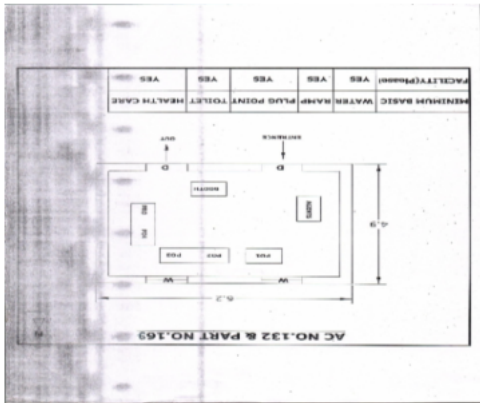

Key MAP View

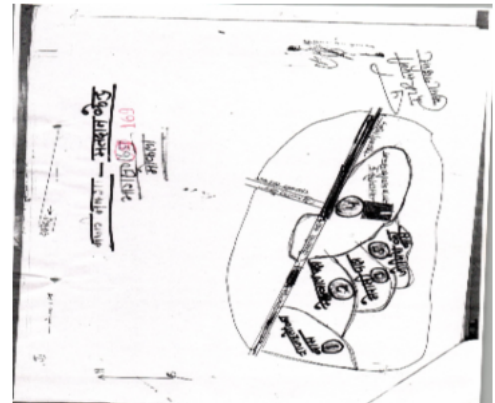

| | | | | | | | | | | | |
|----|------------------|--|-------------|----|------------------|--|-------------|----|------------|---|-------------|
| 1 | SOD0390369 | निर्वाचक का नाम : अमृत सिंह पिता का नाम: प्राग सिंह गृह संख्या : 1 उम्र : 33 लिंग : पुरुष | फोटो उपलब्ध | 2 | SOD0684068 | निर्वाचक का नाम : तुलछ सिंह पिता का नाम: प्राग सिंह गृह संख्या : 01 उम्र : 31 लिंग : पुरुष | फोटो उपलब्ध | 3 | SOD0781740 | निर्वाचक का नाम : गीता कंवर पति का नाम: अमृत सिंह गृह संख्या : 1 उम्र : 31 लिंग : महिला | फोटो उपलब्ध |
| 4 | RJ/23/181/108709 | निर्वाचक का नाम : कुटली पति का नाम: मुलतानसिंह गृह संख्या : 2 उम्र : 63 लिंग : महिला | फोटो उपलब्ध | 5 | LNP2784148 | निर्वाचक का नाम : तिलोक सिंह पिता का नाम: मुल्लान सिंह गृह संख्या : 2 उम्र : 37 लिंग : पुरुष | फोटो उपलब्ध | 6 | SOD0781708 | निर्वाचक का नाम : मनोहर सिंह पिता का नाम: मुल्लान सिंह गृह संख्या : 2 उम्र : 35 लिंग : पुरुष | फोटो उपलब्ध |
| 7 | SOD0781773 | निर्वाचक का नाम : सायर कंवर पति का नाम: तिलोक सिंह गृह संख्या : 2 उम्र : 32 लिंग : महिला | फोटो उपलब्ध | 8 | SOD1172535 | निर्वाचक का नाम : चंचल कंवर पति का नाम: मनोहर सिंह गृह संख्या : 2 उम्र : 28 लिंग : महिला | फोटो उपलब्ध | 9 | SOD1390830 | निर्वाचक का नाम : सार्दूल सिंह पिता का नाम: बाबु सिंह गृह संख्या : 02 उम्र : 25 लिंग : पुरुष | फोटो उपलब्ध |
| 10 | RJ/23/181/108639 | निर्वाचक का नाम : नेणसिंह पिता का नाम: गजेसिंह गृह संख्या : 4 उम्र : 66 लिंग : पुरुष | फोटो उपलब्ध | 11 | SOD0145888 | निर्वाचक का नाम : इन्द्र सिंह पिता का नाम: नेण सिंह गृह संख्या : 4 उम्र : 38 लिंग : पुरुष | फोटो उपलब्ध | 12 | SOD0306274 | निर्वाचक का नाम : भीम सिंह पिता का नाम: नेण सिंह गृह संख्या : 4 उम्र : 36 लिंग : पुरुष | फोटो उपलब्ध |
| 13 | SOD0390393 | निर्वाचक का नाम : गेमर सिंह पिता का नाम: नेणू सिंह गृह संख्या : 4 उम्र : 33 लिंग : पुरुष | फोटो उपलब्ध | 14 | SOD0684084 | निर्वाचक का नाम : गंगा कंवर पति का नाम: भीम सिंह गृह संख्या : 04 उम्र : 32 लिंग : महिला | फोटो उपलब्ध | 15 | SOD0878710 | निर्वाचक का नाम : चन्द्र कंवर पति का नाम: इन्द्र सिंह गृह संख्या : 4 उम्र : 32 लिंग : महिला | फोटो उपलब्ध |
| 16 | SOD1029073 | निर्वाचक का नाम : कुन्दन सिंह पिता का नाम: नेण सिंह गृह संख्या : 4 उम्र : 28 लिंग : पुरुष | फोटो उपलब्ध | 17 | SOD1398791 | निर्वाचक का नाम : दरिया कंवर पति का नाम: कुंदन सिंह गृह संख्या : 04 उम्र : 25 लिंग : महिला | फोटो उपलब्ध | 18 | SOD1399922 | निर्वाचक का नाम : संतू कंवर पति का नाम: गेमर सिंह गृह संख्या : 4 उम्र : 25 लिंग : महिला | फोटो उपलब्ध |
| 19 | RJ/23/181/108641 | निर्वाचक का नाम : आम्बसिंह पिता का नाम: गजेसिंह गृह संख्या : 5 उम्र : 81 लिंग : पुरुष | फोटो उपलब्ध | 20 | RJ/23/181/109181 | निर्वाचक का नाम : नरपतसिंह पिता का नाम: आम्बसिंह गृह संख्या : 5 उम्र : 46 लिंग : पुरुष | फोटो उपलब्ध | 21 | LNP1779883 | निर्वाचक का नाम : सुगनकंवर पति का नाम: नरपतसिंह गृह संख्या : 5 उम्र : 43 लिंग : महिला | फोटो उपलब्ध |
| 22 | LNP1926385 | निर्वाचक का नाम : शेर सिंह पिता का नाम: आम्ब सिंह गृह संख्या : 5 उम्र : 43 लिंग : पुरुष | फोटो उपलब्ध | 23 | SOD0878728 | निर्वाचक का नाम : तीजू कंवर पति का नाम: शेर सिंह गृह संख्या : 5 उम्र : 32 लिंग : महिला | फोटो उपलब्ध | 24 | SOD1555218 | निर्वाचक का नाम : नेपाल सिंह पिता का नाम: नरपत सिंह गृह संख्या : 5 उम्र : 22 लिंग : पुरुष | फोटो उपलब्ध |
| 25 | RJ/23/181/108670 | निर्वाचक का नाम : धापू पति का नाम: भेरूसिंह गृह संख्या : 6 उम्र : 65 लिंग : महिला | फोटो उपलब्ध | 26 | SOD1060318 | निर्वाचक का नाम : हाथी सिंह पिता का नाम: भेरू सिंह गृह संख्या : 6 उम्र : 44 लिंग : पुरुष | फोटो उपलब्ध | 27 | LNP1926401 | निर्वाचक का नाम : भीम सिंह पिता का नाम: भेरू सिंह गृह संख्या : 6 उम्र : 42 लिंग : पुरुष | फोटो उपलब्ध |
| 28 | LNP2320950 | निर्वाचक का नाम : सुमेरसिंह पिता का नाम: भेरूसिंह गृह संख्या : 6 उम्र : 40 लिंग : पुरुष | फोटो उपलब्ध | 29 | LNP1926393 | निर्वाचक का नाम : सुरेन्द्र सिंह पिता का नाम: भेरू सिंह गृह संख्या : 6 उम्र : 32 लिंग : पुरुष | फोटो उपलब्ध | 30 | SOD0878694 | निर्वाचक का नाम : माया पति का नाम: हाथी सिंह गृह संख्या : 6 उम्र : 32 लिंग : महिला | फोटो उपलब्ध |

| | | | | | | | | | | | |
|----|------------------|--|-------------|----|------------|--|-------------|----|------------------|---|-------------|
| 31 | SOD0971747 | निर्वाचक का नाम : नेनू कंवर पति का नाम: सुमेर सिंह गृह संख्या : 6 उम्र : 30 लिंग : महिला | फोटो उपलब्ध | 32 | SOD0971754 | निर्वाचक का नाम : कुन्ता कंवर पति का नाम: भीम सिंह गृह संख्या : 6 उम्र : 30 लिंग : महिला | फोटो उपलब्ध | 33 | RJ/23/181/108673 | निर्वाचक का नाम : जुगतसिंह पिता का नाम: विरघसिंह गृह संख्या : 7 उम्र : 65 लिंग : पुरुष | फोटो उपलब्ध |
| 34 | RJ/23/181/108674 | निर्वाचक का नाम : सूरजकंवर पति का नाम: जुगतसिंह गृह संख्या : 7 उम्र : 64 लिंग : महिला | फोटो उपलब्ध | 35 | LNP1926419 | निर्वाचक का नाम : खमाण सिंह पिता का नाम: जुगत सिंह गृह संख्या : 7 उम्र : 42 लिंग : पुरुष | फोटो उपलब्ध | 36 | SOD0279711 | निर्वाचक का नाम : बलराम सिंह पिता का नाम: जुगत सिंह गृह संख्या : 7 उम्र : 36 लिंग : पुरुष | फोटो उपलब्ध |
| 37 | SOD0279729 | निर्वाचक का नाम : डेलू कंवर पति का नाम: खमाण सिंह गृह संख्या : 7 उम्र : 34 लिंग : महिला | फोटो उपलब्ध | 38 | SOD0279737 | निर्वाचक का नाम : रमणिसिंह पिता का नाम: जुगत सिंह गृह संख्या : 7 उम्र : 34 लिंग : पुरुष | फोटो उपलब्ध | 39 | SOD0781732 | निर्वाचक का नाम : गोप सिंह पिता का नाम: जुगत सिंह गृह संख्या : 7 उम्र : 32 लिंग : पुरुष | फोटो उपलब्ध |
| 40 | SOD0684076 | निर्वाचक का नाम : जीरू कंवर पति का नाम: बलराम सिंह गृह संख्या : 07 उम्र : 32 लिंग : महिला | फोटो उपलब्ध | 41 | SOD1555408 | निर्वाचक का नाम : हुआ कंवर पति का नाम: रमन सिंग गृह संख्या : 7 उम्र : 29 लिंग : महिला | फोटो उपलब्ध | 42 | RJ/23/181/108655 | निर्वाचक का नाम : अनोपसिंह पिता का नाम: जीवनसिंह गृह संख्या : 9 उम्र : 63 लिंग : पुरुष | फोटो उपलब्ध |
| 43 | RJ/23/181/108656 | निर्वाचक का नाम : रेखा पति का नाम: अनोपसिंह गृह संख्या : 9 उम्र : 55 लिंग : महिला | फोटो उपलब्ध | 44 | SOD1515626 | निर्वाचक का नाम : भारत सिंह पिता का नाम: अनोप सिंह गृह संख्या : 09 उम्र : 23 लिंग : पुरुष | फोटो उपलब्ध | 45 | RJ/23/181/108231 | निर्वाचक का नाम : आम्बसिंह पिता का नाम: अचलसिंह गृह संख्या : 10 उम्र : 68 लिंग : पुरुष | फोटो उपलब्ध |
| 46 | RJ/23/181/108643 | निर्वाचक का नाम : कुतांदेवी पति का नाम: आम्बसिंह गृह संख्या : 10 उम्र : 66 लिंग : महिला | फोटो उपलब्ध | 47 | SOD0205245 | निर्वाचक का नाम : भगवान सिंह पिता का नाम: आम्बसिंह गृह संख्या : 10 उम्र : 35 लिंग : पुरुष | फोटो उपलब्ध | 48 | SOD0556647 | निर्वाचक का नाम : रमेश सिंह पिता का नाम: आम्ब सिंह गृह संख्या : 10 उम्र : 33 लिंग : पुरुष | फोटो उपलब्ध |
| 49 | SOD1060383 | निर्वाचक का नाम : कविता पति का नाम: भगवानसिंह गृह संख्या : 10 उम्र : 28 लिंग : महिला | फोटो उपलब्ध | 50 | SOD1122407 | निर्वाचक का नाम : छतर सिंह पिता का नाम: आम्ब सिंह गृह संख्या : 10 उम्र : 27 लिंग : पुरुष | फोटो उपलब्ध | 51 | RJ/23/181/108688 | निर्वाचक का नाम : खेंवर सिंह पिता का नाम: अचलसिंह गृह संख्या : 11 उम्र : 73 लिंग : पुरुष | फोटो उपलब्ध |
| 52 | RJ/23/181/108689 | निर्वाचक का नाम : कमलादेवी पति का नाम: खेंवर सिंह गृह संख्या : 11 उम्र : 71 लिंग : महिला | फोटो उपलब्ध | 53 | LNP1926427 | निर्वाचक का नाम : मोड सिंह पिता का नाम: खेंवर सिंह गृह संख्या : 11 उम्र : 42 लिंग : पुरुष | फोटो उपलब्ध | 54 | LNP2320901 | निर्वाचक का नाम : प्रतापसिंह पिता का नाम: खेंवरसिंह गृह संख्या : 11 उम्र : 39 लिंग : पुरुष | फोटो उपलब्ध |
| 55 | SOD0556704 | निर्वाचक का नाम : स्वरूप सिंह पिता का नाम: खेवर सिंह गृह संख्या : 11 उम्र : 36 लिंग : पुरुष | फोटो उपलब्ध | 56 | SOD0501270 | निर्वाचक का नाम : रेखा कंवर पति का नाम: मोड सिंह गृह संख्या : 11 उम्र : 36 लिंग : महिला | फोटो उपलब्ध | 57 | SOD0556688 | निर्वाचक का नाम : अनुकंवर पति का नाम: प्रताप सिंह गृह संख्या : 11 उम्र : 33 लिंग : महिला | फोटो उपलब्ध |
| 58 | SOD1122340 | निर्वाचक का नाम : पूजा कंवर पति का नाम: स्वरूप सिंह गृह संख्या : 11 उम्र : 28 लिंग : महिला | फोटो उपलब्ध | 59 | SOD1765148 | निर्वाचक का नाम : कुता कंवर पति का नाम: कवराज सिंह गृह संख्या : 11 उम्र : 23 लिंग : महिला | फोटो उपलब्ध | 60 | RJ/23/181/108645 | निर्वाचक का नाम : स्वरूपसिंह पिता का नाम: नखतसिंह गृह संख्या : 12 उम्र : 51 लिंग : पुरुष | फोटो उपलब्ध |

| | | | | | | | | | | | |
|----|------------------|---|-------------|----|------------------|---|-------------|----|------------------|---|-------------|
| 61 | RJ/23/181/108646 | निर्वाचक का नाम : लाभूकंवर पति का नाम: स्वरूपसिंह गृह संख्या : 12 उम्र : 51 लिंग : महिला | फोटो उपलब्ध | 62 | SOD1029081 | निर्वाचक का नाम : रतन सिंह पिता का नाम: स्वरूप सिंह गृह संख्या : 12 उम्र : 29 लिंग : पुरुष | फोटो उपलब्ध | 63 | SOD1122290 | निर्वाचक का नाम : हाथी सिंह पिता का नाम: स्वरूप सिंह गृह संख्या : 12 उम्र : 27 लिंग : पुरुष | फोटो उपलब्ध |
| 64 | SOD1340116 | निर्वाचक का नाम : पप्पू कंवर पति का नाम: रतन सिंह गृह संख्या : 12 उम्र : 26 लिंग : महिला | फोटो उपलब्ध | 65 | SOD1886183 | निर्वाचक का नाम : पूजा पति का नाम: हाथी सिंह गृह संख्या : 12 उम्र : 20 लिंग : महिला | फोटो उपलब्ध | 66 | RJ/23/181/108078 | निर्वाचक का नाम : मघसिंह पिता का नाम: अचलसिंह गृह संख्या : 13 उम्र : 88 लिंग : पुरुष | फोटो उपलब्ध |
| 67 | RJ/23/181/108269 | निर्वाचक का नाम : अगरकंवर पति का नाम: मघसिंह गृह संख्या : 13 उम्र : 73 लिंग : महिला | फोटो उपलब्ध | 68 | RJ/23/181/109117 | निर्वाचक का नाम : हमीरसिंह पिता का नाम: मघसिंह गृह संख्या : 13 उम्र : 46 लिंग : पुरुष | फोटो उपलब्ध | 69 | LNP2162246 | निर्वाचक का नाम : जमना पति का नाम: अनोप सिंह गृह संख्या : 13 उम्र : 42 लिंग : महिला | फोटो उपलब्ध |
| 70 | RJ/23/181/109105 | निर्वाचक का नाम : अनोपसिंह पिता का नाम: मघसिंह गृह संख्या : 13 उम्र : 40 लिंग : पुरुष | फोटो उपलब्ध | 71 | LNP2784098 | निर्वाचक का नाम : तीजोकंवर पति का नाम: हमीरसिंह गृह संख्या : 13 उम्र : 40 लिंग : महिला | फोटो उपलब्ध | 72 | RJ/23/181/108649 | निर्वाचक का नाम : धाई पति का नाम: गिरधारीसिंह गृह संख्या : 14 उम्र : 76 लिंग : महिला | फोटो उपलब्ध |
| 73 | RJ/23/181/108650 | निर्वाचक का नाम : शिवनाथसिंह पिता का नाम: गिरधारीसिंह गृह संख्या : 14 उम्र : 59 लिंग : पुरुष | फोटो उपलब्ध | 74 | RJ/23/181/108652 | निर्वाचक का नाम : पदमकंवर पति का नाम: शिवनाथसिंह गृह संख्या : 14 उम्र : 52 लिंग : महिला | फोटो उपलब्ध | 75 | SOD0971770 | निर्वाचक का नाम : पाबुदान सिंह पिता का नाम: गिरधारी सिंह गृह संख्या : 14 उम्र : 47 लिंग : पुरुष | फोटो उपलब्ध |
| 76 | LNP2162253 | निर्वाचक का नाम : रेखा कंवर पति का नाम: पाबुदान सिंह गृह संख्या : 14 उम्र : 43 लिंग : महिला | फोटो उपलब्ध | 77 | SOD0971762 | निर्वाचक का नाम : भाखर सिंह पिता का नाम: गिरधारी सिंह गृह संख्या : 14 उम्र : 40 लिंग : पुरुष | फोटो उपलब्ध | 78 | SOD0205013 | निर्वाचक का नाम : महेन्द्र सिंह पिता का नाम: गिरधारी सिंह गृह संख्या : 14 उम्र : 36 लिंग : पुरुष | फोटो उपलब्ध |
| 79 | SOD0615971 | निर्वाचक का नाम : पूनम कंवर पति का नाम: भाखर सिंह गृह संख्या : 14 उम्र : 33 लिंग : महिला | फोटो उपलब्ध | 80 | SOD0971788 | निर्वाचक का नाम : पप्पू कंवर पति का नाम: महेन्द्र सिंह गृह संख्या : 14 उम्र : 29 लिंग : महिला | फोटो उपलब्ध | 81 | SOD1511872 | निर्वाचक का नाम : सुरेंद्र सिंह पिता का नाम: शिवनाथ सिंह गृह संख्या : 14 उम्र : 27 लिंग : पुरुष | फोटो उपलब्ध |
| 82 | SOD1511633 | निर्वाचक का नाम : नेपाल सिंह पिता का नाम: शिवनाथ सिंह गृह संख्या : 14 उम्र : 25 लिंग : पुरुष | फोटो उपलब्ध | 83 | SOD1511435 | निर्वाचक का नाम : महावीर सिंह पिता का नाम: पाबूदान सिंह गृह संख्या : 14 उम्र : 23 लिंग : पुरुष | फोटो उपलब्ध | 84 | RJ/23/181/109223 | निर्वाचक का नाम : कंवरा पति का नाम: चेतनसिंह गृह संख्या : 16 उम्र : 68 लिंग : महिला | फोटो उपलब्ध |
| 85 | RJ/23/181/108653 | निर्वाचक का नाम : कोजराजसिंह पिता का नाम: जीवनसिंह गृह संख्या : 17 उम्र : 65 लिंग : पुरुष | फोटो उपलब्ध | 86 | RJ/23/181/108654 | निर्वाचक का नाम : भूरीदेवी पति का नाम: कोजराजसिंह गृह संख्या : 17 उम्र : 64 लिंग : महिला | फोटो उपलब्ध | 87 | SOD1060326 | निर्वाचक का नाम : भाखरसिंह पिता का नाम: कोजराज सिंह गृह संख्या : 17 उम्र : 38 लिंग : पुरुष | फोटो उपलब्ध |
| 88 | LNP2320968 | निर्वाचक का नाम : बीरमा कंवर पति का नाम: भाखर सिंह गृह संख्या : 17 उम्र : 32 लिंग : महिला | फोटो उपलब्ध | 89 | RJ/23/181/108658 | निर्वाचक का नाम : धूडी पति का नाम: तुलछसिंह गृह संख्या : 18 उम्र : 68 लिंग : महिला | फोटो उपलब्ध | 90 | SOD0878751 | निर्वाचक का नाम : जसवन्त सिंह पिता का नाम: तुलछसिंह गृह संख्या : 18 उम्र : 39 लिंग : पुरुष | फोटो उपलब्ध |

| | | | | | | | | | | | |
|-----|------------------|---|-------------|-----|------------------|---|-------------|-----|------------------|--|-------------|
| 91 | LNP2320976 | निर्वाचक का नाम : चंचलकंवर पिता का नाम: जसवन्तसिंह गृह संख्या : 18 उम्र : 38 लिंग : महिला | फोटो उपलब्ध | 92 | SOD0878769 | निर्वाचक का नाम : नरेशपाल सिंह पिता का नाम: तुलच्छ सिंह गृह संख्या : 18 उम्र : 34 लिंग : पुरुष | फोटो उपलब्ध | 93 | SOD0616110 | निर्वाचक का नाम : कमला पति का नाम: नरेश पाल सिंह गृह संख्या : 18 उम्र : 33 लिंग : महिला | फोटो उपलब्ध |
| 94 | SOD1417138 | निर्वाचक का नाम : परविनसिंह पिता का नाम: जीतूसिंह गृह संख्या : 22 उम्र : 25 लिंग : पुरुष | फोटो उपलब्ध | 95 | SOD1621515 | निर्वाचक का नाम : लीला कंवर पति का नाम: लक्ष्मण सिंह गृह संख्या : 25 उम्र : 24 लिंग : महिला | फोटो उपलब्ध | 96 | LNP1926443 | निर्वाचक का नाम : विरधसिंह पिता का नाम: नन्द्रामसिंह गृह संख्या : 28 उम्र : 73 लिंग : पुरुष | फोटो उपलब्ध |
| 97 | RJ/23/181/109140 | निर्वाचक का नाम : रेवादेवी पति का नाम: विरधसिंह गृह संख्या : 28 उम्र : 68 लिंग : महिला | फोटो उपलब्ध | 98 | LNP1779891 | निर्वाचक का नाम : दुर्गसिंह पिता का नाम: गोरधनसिंह गृह संख्या : 29 उम्र : 45 लिंग : पुरुष | फोटो उपलब्ध | 99 | SOD0390336 | निर्वाचक का नाम : देवेन्द्र सिंह पिता का नाम: गोरधन सिंह गृह संख्या : 29 उम्र : 36 लिंग : पुरुष | फोटो उपलब्ध |
| 100 | SOD1172543 | निर्वाचक का नाम : खेतू कंवर पति का नाम: देवेन्द्र सिंह गृह संख्या : 29 उम्र : 34 लिंग : महिला | फोटो उपलब्ध | 101 | RJ/23/181/108659 | निर्वाचक का नाम : मानसिंह पिता का नाम: अचलसिंह गृह संख्या : 33 उम्र : 65 लिंग : पुरुष | फोटो उपलब्ध | 102 | RJ/23/181/108660 | निर्वाचक का नाम : लाभू पति का नाम: मानसिंह गृह संख्या : 33 उम्र : 55 लिंग : महिला | फोटो उपलब्ध |
| 103 | SOD0935395 | निर्वाचक का नाम : कवराज सिंह पिता का नाम: मान सिंह गृह संख्या : 33 उम्र : 31 लिंग : पुरुष | फोटो उपलब्ध | 104 | SOD1340157 | निर्वाचक का नाम : रेवंत सिंह पिता का नाम: मान सिंह गृह संख्या : 33 उम्र : 27 लिंग : पुरुष | फोटो उपलब्ध | 105 | SOD1340165 | निर्वाचक का नाम : दीप सिंह पिता का नाम: मान सिंह गृह संख्या : 33 उम्र : 25 लिंग : पुरुष | फोटो उपलब्ध |
| 106 | RJ/23/181/108274 | निर्वाचक का नाम : पूनमसिंह पिता का नाम: जीवनसिंह गृह संख्या : 34 उम्र : 59 लिंग : पुरुष | फोटो उपलब्ध | 107 | LNP2162261 | निर्वाचक का नाम : हस्तु पति का नाम: पूनम सिंह गृह संख्या : 34 उम्र : 42 लिंग : महिला | फोटो उपलब्ध | 108 | SOD1623628 | निर्वाचक का नाम : भूपेंद्र सिंह पिता का नाम: अनुप सिंह गृह संख्या : 35 उम्र : 22 लिंग : पुरुष | फोटो उपलब्ध |
| 109 | RJ/23/181/108662 | निर्वाचक का नाम : रेखाकंवर पति का नाम: कल्याणसिंह गृह संख्या : 38 उम्र : 88 लिंग : महिला | फोटो उपलब्ध | 110 | RJ/23/181/108664 | निर्वाचक का नाम : मानसिंह पिता का नाम: कल्याणसिंह गृह संख्या : 38 उम्र : 55 लिंग : पुरुष | फोटो उपलब्ध | 111 | RJ/23/181/108665 | निर्वाचक का नाम : गोमती पति का नाम: मानसिंह गृह संख्या : 38 उम्र : 53 लिंग : महिला | फोटो उपलब्ध |
| 112 | RJ/23/181/109102 | निर्वाचक का नाम : उत्तमसिंह पिता का नाम: कल्याणसिंह गृह संख्या : 38 उम्र : 52 लिंग : पुरुष | फोटो उपलब्ध | 113 | LNP1926476 | निर्वाचक का नाम : लाच्छा कंवर पति का नाम: उत्तम सिंह गृह संख्या : 38 उम्र : 44 लिंग : महिला | फोटो उपलब्ध | 114 | LNP1779909 | निर्वाचक का नाम : जुगतसिंह पिता का नाम: कल्याणसिंह गृह संख्या : 38 उम्र : 43 लिंग : पुरुष | फोटो उपलब्ध |
| 115 | LNP1926484 | निर्वाचक का नाम : गुमान सिंह पिता का नाम: कल्याण सिंह गृह संख्या : 38 उम्र : 42 लिंग : पुरुष | फोटो उपलब्ध | 116 | LNP2320687 | निर्वाचक का नाम : सुमेर सिंह पिता का नाम: उत्तम सिंह गृह संख्या : 38 उम्र : 41 लिंग : पुरुष | फोटो उपलब्ध | 117 | LNP2320919 | निर्वाचक का नाम : मीना पति का नाम: जुगतसिंह गृह संख्या : 38 उम्र : 40 लिंग : महिला | फोटो उपलब्ध |
| 118 | LNP2320992 | निर्वाचक का नाम : राजेन्द्रसिंह पिता का नाम: कल्याणसिंह गृह संख्या : 38 उम्र : 40 लिंग : पुरुष | फोटो उपलब्ध | 119 | LNP2320984 | निर्वाचक का नाम : सुगनकंवर पति का नाम: गुमानसिंह गृह संख्या : 38 उम्र : 38 लिंग : महिला | फोटो उपलब्ध | 120 | SOD0781781 | निर्वाचक का नाम : अनु कंवर पति का नाम: सुमेर सिंह गृह संख्या : 38 उम्र : 32 लिंग : महिला | फोटो उपलब्ध |

| | | | | | | | | |
|-----|------------------|--|-----|------------------|---|-----|------------------|---|
| 121 | SOD0684050 | निर्वाचक का नाम : रेखा पति का नाम: राजेन्द्र सिंह गृह संख्या : 38 उम्र : 32 लिंग : महिला | 122 | SOD1250323 | निर्वाचक का नाम : रेवंत सिंह पिता का नाम: मान सिंह गृह संख्या : 38 उम्र : 27 लिंग : पुरुष | 123 | SOD1555143 | निर्वाचक का नाम : चंचल कंवर पति का नाम: रेवंत सिंह गृह संख्या : 3 उम्र : 27 लिंग : महिला |
| 124 | SOD1555077 | निर्वाचक का नाम : भारत सिंह पिता का नाम: मान सिंह गृह संख्या : 38 उम्र : 23 लिंग : पुरुष | 125 | SOD1555416 | निर्वाचक का नाम : रावल सिंह पिता का नाम: उत्तम सिंह गृह संख्या : 38 उम्र : 22 लिंग : पुरुष | 126 | RJ/23/181/109106 | निर्वाचक का नाम : रूपसिंह पिता का नाम: आईदानसिंह गृह संख्या : 39 उम्र : 65 लिंग : पुरुष |
| 127 | RJ/23/181/108666 | निर्वाचक का नाम : खेतू पति का नाम: रूपसिंह गृह संख्या : 39 उम्र : 59 लिंग : महिला | 128 | SOD1122332 | निर्वाचक का नाम : रघुनाथ सिंह पिता का नाम: रूप सिंह गृह संख्या : 39 उम्र : 30 लिंग : पुरुष | 129 | RJ/23/181/108405 | निर्वाचक का नाम : तनेरावसिंह पिता का नाम: मुकनसिंह गृह संख्या : 40 उम्र : 61 लिंग : पुरुष |
| 130 | RJ/23/181/108668 | निर्वाचक का नाम : ब्रमकंवर पति का नाम: तनेरावसिंह गृह संख्या : 40 उम्र : 54 लिंग : महिला | 131 | SOD1339399 | निर्वाचक का नाम : विरेन्द्रसिंह पिता का नाम: अनोपसिंह गृह संख्या : 40 उम्र : 30 लिंग : पुरुष | 132 | SOD1339407 | निर्वाचक का नाम : कंवरराज सिंह पिता का नाम: तनेराव सिंह गृह संख्या : 40 उम्र : 25 लिंग : पुरुष |
| 133 | SOD1555291 | निर्वाचक का नाम : योगेंद्र सिंह पिता का नाम: तनेराव सिंह गृह संख्या : 40 उम्र : 22 लिंग : पुरुष | 134 | SOD1588383 | निर्वाचक का नाम : पूजा कंवर पति का नाम: वीरेंद्र सिंह गृह संख्या : 40 उम्र : 22 लिंग : महिला | 135 | RJ/23/181/109103 | निर्वाचक का नाम : मानसिंह पिता का नाम: विरध सिंह गृह संख्या : 41 उम्र : 51 लिंग : पुरुष |
| 136 | RJ/23/181/109160 | निर्वाचक का नाम : दुर्गाकंवर पति का नाम: जसवंतसिंह गृह संख्या : 41 उम्र : 45 लिंग : महिला | 137 | LNP1926492 | निर्वाचक का नाम : जशोदा पति का नाम: मान सिंह गृह संख्या : 41 उम्र : 42 लिंग : महिला | 138 | SOD1555333 | निर्वाचक का नाम : मोती सिंह पिता का नाम: मान सिंह गृह संख्या : 41 उम्र : 22 लिंग : पुरुष |
| 139 | SOD0501288 | निर्वाचक का नाम : शैतानसिंह पिता का नाम: मंगलसिंह गृह संख्या : 44 उम्र : 66 लिंग : पुरुष | 140 | RJ/23/181/108678 | निर्वाचक का नाम : पपूकंवर पति का नाम: शैतानसिंह गृह संख्या : 44 उम्र : 58 लिंग : महिला | 141 | RJ/23/181/108679 | निर्वाचक का नाम : आम्बसिंह पिता का नाम: मंगलसिंह गृह संख्या : 44 उम्र : 58 लिंग : पुरुष |
| 142 | RJ/23/181/108680 | निर्वाचक का नाम : निम्बूकंवर पति का नाम: आम्बसिंह गृह संख्या : 44 उम्र : 54 लिंग : महिला | 143 | RJ/23/181/109121 | निर्वाचक का नाम : देवीसिंह पिता का नाम: मंगलसिंह गृह संख्या : 44 उम्र : 53 लिंग : पुरुष | 144 | RJ/23/181/109161 | निर्वाचक का नाम : हंसतुदेवी पिता का नाम: देवीसिंह गृह संख्या : 44 उम्र : 45 लिंग : महिला |
| 145 | LNP1779917 | निर्वाचक का नाम : सुगनादेवी पति का नाम: जसवंतसिंह गृह संख्या : 44 उम्र : 45 लिंग : महिला | 146 | LNP1926500 | निर्वाचक का नाम : रामसिंह पिता का नाम: मंगलसिंह गृह संख्या : 44 उम्र : 45 लिंग : पुरुष | 147 | SOD0684100 | निर्वाचक का नाम : पप्पू कंवर पति का नाम: राम सिंह गृह संख्या : 44 उम्र : 32 लिंग : महिला |
| 148 | SOD1122423 | निर्वाचक का नाम : सवाई सिंह पिता का नाम: शैतान सिंह गृह संख्या : 44 उम्र : 28 लिंग : पुरुष | 149 | SOD1765122 | निर्वाचक का नाम : गीता कंवर पति का नाम: रेवंत सिंह गृह संख्या : 44 उम्र : 28 लिंग : महिला | 150 | SOD1250828 | निर्वाचक का नाम : अनोप सिंह पिता का नाम: देवी सिंह गृह संख्या : 44 उम्र : 26 लिंग : पुरुष |

| | | | | | | | | | | | |
|-----|------------------|---|-------------|-----|------------------|---|-------------|-----|------------------|---|-------------|
| 151 | RJ/23/181/108323 | निर्वाचक का नाम : संमदकंवर पति का नाम: हुकमसिंह गृह संख्या : 45 उम्र : 69 लिंग : महिला | फोटो उपलब्ध | 152 | RJ/23/181/109179 | निर्वाचक का नाम : अमरसिंह पिता का नाम: हुकमसिंह गृह संख्या : 45 उम्र : 47 लिंग : पुरुष | फोटो उपलब्ध | 153 | LNP1926518 | निर्वाचक का नाम : पेम्पा पति का नाम: अमर सिंह गृह संख्या : 45 उम्र : 42 लिंग : महिला | फोटो उपलब्ध |
| 154 | SOD1757608 | निर्वाचक का नाम : सोनू कंवर पति का नाम: राजेंद्र सिंह गृह संख्या : 45 उम्र : 25 लिंग : महिला | फोटो उपलब्ध | 155 | SOD1555341 | निर्वाचक का नाम : सुरेंद्र पाल सिंह पिता का नाम: अमर सिंह गृह संख्या : 45 उम्र : 23 लिंग : पुरुष | फोटो उपलब्ध | 156 | RJ/23/181/108287 | निर्वाचक का नाम : सीताकंवर पति का नाम: दानसिंह गृह संख्या : 46 उम्र : 78 लिंग : महिला | फोटो उपलब्ध |
| 157 | RJ/23/181/108682 | निर्वाचक का नाम : शैतानसिंह पिता का नाम: दानसिंह गृह संख्या : 46 उम्र : 61 लिंग : पुरुष | फोटो उपलब्ध | 158 | RJ/23/181/109224 | निर्वाचक का नाम : इन्द्रसिंह पिता का नाम: दानसिंह गृह संख्या : 46 उम्र : 51 लिंग : पुरुष | फोटो उपलब्ध | 159 | LNP1926526 | निर्वाचक का नाम : पेम्पा देवी पति का नाम: इन्द्र सिंह गृह संख्या : 46 उम्र : 42 लिंग : महिला | फोटो उपलब्ध |
| 160 | SOD1038546 | निर्वाचक का नाम : शायर कंवर पति का नाम: शैतान सिंह गृह संख्या : 46 उम्र : 29 लिंग : महिला | फोटो उपलब्ध | 161 | SOD1555069 | निर्वाचक का नाम : इंगर सिंह पिता का नाम: शैतान सिंह गृह संख्या : 46 उम्र : 22 लिंग : पुरुष | फोटो उपलब्ध | 162 | RJ/23/181/108289 | निर्वाचक का नाम : लूणकंवर पति का नाम: माणकसिंह गृह संख्या : 47 उम्र : 68 लिंग : महिला | फोटो उपलब्ध |
| 163 | LNP1926534 | निर्वाचक का नाम : ईन्द्र सिंह पिता का नाम: माणक सिंह गृह संख्या : 47 उम्र : 42 लिंग : पुरुष | फोटो उपलब्ध | 164 | SOD0279745 | निर्वाचक का नाम : कुन्ता पति का नाम: इन्द्र सिंह गृह संख्या : 47 उम्र : 35 लिंग : महिला | फोटो उपलब्ध | 165 | SOD0684118 | निर्वाचक का नाम : प्रेम सिंह पिता का नाम: माणक सिंह गृह संख्या : 47 उम्र : 32 लिंग : पुरुष | फोटो उपलब्ध |
| 166 | SOD1038553 | निर्वाचक का नाम : हुआ कंवर पति का नाम: प्रेम सिंह गृह संख्या : 47 उम्र : 28 लिंग : महिला | फोटो उपलब्ध | 167 | SOD1495134 | निर्वाचक का नाम : राम सिंह पिता का नाम: माणक सिंह गृह संख्या : 47 उम्र : 25 लिंग : पुरुष | फोटो उपलब्ध | 168 | RJ/23/181/108683 | निर्वाचक का नाम : हुकमसिंह पिता का नाम: जीवराजसिंह गृह संख्या : 48 उम्र : 73 लिंग : पुरुष | फोटो उपलब्ध |
| 169 | RJ/23/181/108685 | निर्वाचक का नाम : राणीकंवर पति का नाम: अर्जुनसिंह गृह संख्या : 48 उम्र : 54 लिंग : महिला | फोटो उपलब्ध | 170 | SOD1029099 | निर्वाचक का नाम : लक्ष्मण सिंह पिता का नाम: अर्जुन सिंह गृह संख्या : 48 उम्र : 28 लिंग : पुरुष | फोटो उपलब्ध | 171 | SOD1511518 | निर्वाचक का नाम : हुआ पति का नाम: लक्ष्मण सिंह गृह संख्या : 48 उम्र : 25 लिंग : महिला | फोटो उपलब्ध |
| 172 | RJ/23/181/108281 | निर्वाचक का नाम : सरेकंवर पति का नाम: उतमसिंह गृह संख्या : 49 उम्र : 83 लिंग : महिला | फोटो उपलब्ध | 173 | RJ/23/181/108687 | निर्वाचक का नाम : दुरासिंह पिता का नाम: उतमसिंह गृह संख्या : 49 उम्र : 49 लिंग : पुरुष | फोटो उपलब्ध | 174 | RJ/23/181/109162 | निर्वाचक का नाम : चन्दनसिंह पिता का नाम: उतमसिंह गृह संख्या : 49 उम्र : 45 लिंग : पुरुष | फोटो उपलब्ध |
| 175 | RJ/23/181/109168 | निर्वाचक का नाम : हरकूदेवी पति का नाम: चन्दनसिंह गृह संख्या : 49 उम्र : 44 लिंग : महिला | फोटो उपलब्ध | 176 | LNP1779925 | निर्वाचक का नाम : गेमरसिंह पिता का नाम: उतमसिंह गृह संख्या : 49 उम्र : 43 लिंग : पुरुष | फोटो उपलब्ध | 177 | LNP2784221 | निर्वाचक का नाम : शांती पति का नाम: दुरासिंह गृह संख्या : 49 उम्र : 38 लिंग : महिला | फोटो उपलब्ध |
| 178 | LNP2784213 | निर्वाचक का नाम : रेखा कंवर पति का नाम: गेमर सिंह गृह संख्या : 49 उम्र : 37 लिंग : महिला | फोटो उपलब्ध | 179 | SOD1122381 | निर्वाचक का नाम : कमल सिंह पिता का नाम: गणपत सिंह गृह संख्या : 49 उम्र : 27 लिंग : पुरुष | फोटो उपलब्ध | 180 | SOD1555119 | निर्वाचक का नाम : हंसला पिता का नाम: चंदन सिंह गृह संख्या : 49 उम्र : 22 लिंग : महिला | फोटो उपलब्ध |

| | | | | | | | | | | | |
|-----|------------------|--|-------------|-----|------------------|--|-------------|-----|------------------|--|-------------|
| 181 | RJ/23/181/108301 | निर्वाचक का नाम : सायरकंवर पति का नाम: खेंवरसिंह गृह संख्या : 50 उम्र : 76 लिंग : महिला | फोटो उपलब्ध | 182 | SOD1452143 | निर्वाचक का नाम : हमीर सिंह पिता का नाम: खेंवर सिंह गृह संख्या : 50 उम्र : 62 लिंग : पुरुष | फोटो उपलब्ध | 183 | RJ/23/181/108240 | निर्वाचक का नाम : पूनमसिंह पिता का नाम: खेंवरसिंह गृह संख्या : 50 उम्र : 60 लिंग : पुरुष | फोटो उपलब्ध |
| 184 | SOD1455682 | निर्वाचक का नाम : नेनू कंवर पति का नाम: हमीरसिंह गृह संख्या : 50 उम्र : 59 लिंग : महिला | फोटो उपलब्ध | 185 | LNP1926559 | निर्वाचक का नाम : कान सिंह पिता का नाम: खेंवर सिंह गृह संख्या : 50 उम्र : 54 लिंग : पुरुष | फोटो उपलब्ध | 186 | LNP1926567 | निर्वाचक का नाम : ढेली पति का नाम: कान सिंह गृह संख्या : 50 उम्र : 47 लिंग : महिला | फोटो उपलब्ध |
| 187 | LNP1926542 | निर्वाचक का नाम : छोटी बाई पति का नाम: पूनम सिंह गृह संख्या : 50 उम्र : 43 लिंग : महिला | फोटो उपलब्ध | 188 | LNP2784171 | निर्वाचक का नाम : चतर सिंह पिता का नाम: खेंवर सिंह गृह संख्या : 50 उम्र : 40 लिंग : पुरुष | फोटो उपलब्ध | 189 | LNP2784064 | निर्वाचक का नाम : मुमल पति का नाम: चतुर सिंह गृह संख्या : 50 उम्र : 38 लिंग : महिला | फोटो उपलब्ध |
| 190 | SOD0390385 | निर्वाचक का नाम : तुलच्छ सिंह पिता का नाम: हमीर सिंह गृह संख्या : 50 उम्र : 33 लिंग : पुरुष | फोटो उपलब्ध | 191 | SOD1060391 | निर्वाचक का नाम : महेन्द्र सिंह पिता का नाम: हमीर सिंह गृह संख्या : 50 उम्र : 30 लिंग : पुरुष | फोटो उपलब्ध | 192 | SOD1122308 | निर्वाचक का नाम : मोती सिंह पिता का नाम: पूनम सिंह गृह संख्या : 50 उम्र : 28 लिंग : पुरुष | फोटो उपलब्ध |
| 193 | SOD1122316 | निर्वाचक का नाम : ममता कंवर पति का नाम: तुलच्छ सिंह गृह संख्या : 50 उम्र : 27 लिंग : महिला | फोटो उपलब्ध | 194 | RJ/23/181/108243 | निर्वाचक का नाम : दलपतसिंह पिता का नाम: पीरदानसिंह गृह संख्या : 51 उम्र : 83 लिंग : पुरुष | फोटो उपलब्ध | 195 | SOD0157503 | निर्वाचक का नाम : शेर सिंह पिता का नाम: दलपत सिंह गृह संख्या : 51 उम्र : 38 लिंग : पुरुष | फोटो उपलब्ध |
| 196 | SOD0145045 | निर्वाचक का नाम : श्याम सिंह पिता का नाम: दलपत सिंह गृह संख्या : 51 उम्र : 36 लिंग : पुरुष | फोटो उपलब्ध | 197 | SOD0684092 | निर्वाचक का नाम : राधा पति का नाम: शेर सिंह गृह संख्या : 51 उम्र : 33 लिंग : महिला | फोटो उपलब्ध | 198 | SOD0935403 | निर्वाचक का नाम : संतोष कंवर पति का नाम: श्याम सिंह गृह संख्या : 51 उम्र : 31 लिंग : महिला | फोटो उपलब्ध |
| 199 | RJ/23/181/108290 | निर्वाचक का नाम : कमला पति का नाम: माधूसिंह गृह संख्या : 52 उम्र : 68 लिंग : महिला | फोटो उपलब्ध | 200 | SOD0157511 | निर्वाचक का नाम : हीर सिंह पिता का नाम: माधो सिंह गृह संख्या : 52 उम्र : 39 लिंग : पुरुष | फोटो उपलब्ध | 201 | SOD1266493 | निर्वाचक का नाम : शायर पति का नाम: हीर सिंह गृह संख्या : 52 उम्र : 27 लिंग : महिला | फोटो उपलब्ध |
| 202 | SOD1250422 | निर्वाचक का नाम : रघुनाथ सिंह पिता का नाम: माधो सिंह गृह संख्या : 52 उम्र : 27 लिंग : पुरुष | फोटो उपलब्ध | 203 | RJ/23/181/108690 | निर्वाचक का नाम : कमला पति का नाम: नरपतसिंह गृह संख्या : 53 उम्र : 61 लिंग : महिला | फोटो उपलब्ध | 204 | SOD0045864 | निर्वाचक का नाम : दुर्जन सिंह पिता का नाम: नरपत सिंह गृह संख्या : 53 उम्र : 39 लिंग : पुरुष | फोटो उपलब्ध |
| 205 | SOD0501296 | निर्वाचक का नाम : अमर सिंह पिता का नाम: नरपत सिंह गृह संख्या : 53 उम्र : 35 लिंग : पुरुष | फोटो उपलब्ध | 206 | SOD0815902 | निर्वाचक का नाम : सोहन कंवर पति का नाम: दुर्जन सिंह गृह संख्या : 53 उम्र : 32 लिंग : महिला | फोटो उपलब्ध | 207 | SOD1122456 | निर्वाचक का नाम : माया पति का नाम: अमर सिंह गृह संख्या : 53 उम्र : 28 लिंग : महिला | फोटो उपलब्ध |
| 208 | RJ/23/181/108692 | निर्वाचक का नाम : मधी पति का नाम: जीवनसिंह गृह संख्या : 54 उम्र : 83 लिंग : महिला | फोटो उपलब्ध | 209 | RJ/23/181/108403 | निर्वाचक का नाम : पूनमसिंह पिता का नाम: जीवनसिंह गृह संख्या : 54 उम्र : 56 लिंग : पुरुष | फोटो उपलब्ध | 210 | LNP1779933 | निर्वाचक का नाम : गोमती पति का नाम: पूनमसिंह गृह संख्या : 54 उम्र : 44 लिंग : महिला | फोटो उपलब्ध |

| | | | | | | | | |
|-----|------------------|---|-----|------------------|---|-----|------------------|--|
| 211 | RJ/23/181/109174 | निर्वाचक का नाम : हरि सिंह पिता का नाम: जीवन सिंह गृह संख्या : 54 उम्र : 44 लिंग : पुरुष | 212 | LNP2146215 | निर्वाचक का नाम : अमृत सिंह पिता का नाम: जीवण सिंह गृह संख्या : 54 उम्र : 43 लिंग : पुरुष | 213 | LNP1926575 | निर्वाचक का नाम : हुवा पति का नाम: हरि सिंह गृह संख्या : 54 उम्र : 42 लिंग : महिला |
| 214 | LNP2320927 | निर्वाचक का नाम : संतुकेवर पति का नाम: अमृतसिंह गृह संख्या : 54 उम्र : 41 लिंग : महिला | 215 | SOD1555101 | निर्वाचक का नाम : वीरेंद्र सिंह पिता का नाम: पूनम सिंह गृह संख्या : 54 उम्र : 25 लिंग : पुरुष | 216 | SOD1904234 | निर्वाचक का नाम : खुसपाल सिंह पिता का नाम: पूनम सिंह गृह संख्या : 54 उम्र : 19 लिंग : पुरुष |
| 217 | SOD0501304 | निर्वाचक का नाम : पूनम सिंह पिता का नाम: गज सिंह गृह संख्या : 56 उम्र : 62 लिंग : पुरुष | 218 | SOD0390559 | निर्वाचक का नाम : दरिया पति का नाम: पूनमसिंह गृह संख्या : 56 उम्र : 58 लिंग : महिला | 219 | SOD0971796 | निर्वाचक का नाम : हेमन्द्र सिंह पिता का नाम: पूनम सिंह गृह संख्या : 56 उम्र : 29 लिंग : पुरुष |
| 220 | SOD1398783 | निर्वाचक का नाम : जम्बर सिंह पिता का नाम: पूनम सिंह गृह संख्या : 56 उम्र : 25 लिंग : पुरुष | 221 | SOD1452127 | निर्वाचक का नाम : किसनकंवर पति का नाम: लीलूसिंह गृह संख्या : 58 उम्र : 72 लिंग : महिला | 222 | SOD0684027 | निर्वाचक का नाम : प्रेम कंवर पति का नाम: भरत सिंह गृह संख्या : 58 उम्र : 33 लिंग : महिला |
| 223 | SOD0684019 | निर्वाचक का नाम : भरत सिंह पिता का नाम: लीलू सिंह गृह संख्या : 58 उम्र : 32 लिंग : पुरुष | 224 | SOD1122415 | निर्वाचक का नाम : राजेन्द्र सिंह पिता का नाम: लीलू सिंह गृह संख्या : 58 उम्र : 30 लिंग : पुरुष | 225 | RJ/23/181/108291 | निर्वाचक का नाम : केशरकंवर पति का नाम: खंगारसिंह गृह संख्या : 59 उम्र : 83 लिंग : महिला |
| 226 | LNP1779941 | निर्वाचक का नाम : इन्द्रसिंह पिता का नाम: खंगारसिंह गृह संख्या : 59 उम्र : 43 लिंग : पुरुष | 227 | LNP2146223 | निर्वाचक का नाम : प्रेम कंवर पति का नाम: इन्द्र सिंह गृह संख्या : 59 उम्र : 42 लिंग : महिला | 228 | LNP2784189 | निर्वाचक का नाम : पदम सिंह पिता का नाम: खंगार सिंह गृह संख्या : 59 उम्र : 39 लिंग : पुरुष |
| 229 | LNP2784056 | निर्वाचक का नाम : खीया कंवर पिता का नाम: पदम सिंह गृह संख्या : 59 उम्र : 39 लिंग : महिला | 230 | SOD0306282 | निर्वाचक का नाम : पृथ्वीसिंह पिता का नाम: खंगार सिंह गृह संख्या : 59 उम्र : 34 लिंग : पुरुष | 231 | SOD0971804 | निर्वाचक का नाम : सीमा कंवर पति का नाम: पृथ्वी सिंह गृह संख्या : 59 उम्र : 30 लिंग : महिला |
| 232 | RJ/23/181/108293 | निर्वाचक का नाम : कवराकंवर पति का नाम: छोटूसिंह गृह संख्या : 60 उम्र : 83 लिंग : महिला | 233 | RJ/23/181/108303 | निर्वाचक का नाम : अभय सिंह पिता का नाम: छोटूसिंह गृह संख्या : 60 उम्र : 61 लिंग : पुरुष | 234 | RJ/23/181/108698 | निर्वाचक का नाम : निम्बूकंवर पति का नाम: अभय सिंह गृह संख्या : 60 उम्र : 51 लिंग : महिला |
| 235 | LNP1779958 | निर्वाचक का नाम : रामसिंह पिता का नाम: छोटूसिंह गृह संख्या : 60 उम्र : 45 लिंग : पुरुष | 236 | LNP2320703 | निर्वाचक का नाम : गवरी पति का नाम: राम सिंह गृह संख्या : 60 उम्र : 42 लिंग : महिला | 237 | LNP2146231 | निर्वाचक का नाम : भीम सिंह पिता का नाम: छोटू सिंह गृह संख्या : 60 उम्र : 42 लिंग : पुरुष |
| 238 | SOD0684043 | निर्वाचक का नाम : शान्ती कंवर पति का नाम: भीम सिंह गृह संख्या : 60 उम्र : 32 लिंग : महिला | 239 | RJ/23/181/108699 | निर्वाचक का नाम : गोरधनसिंह पिता का नाम: भंवरसिंह गृह संख्या : 61 उम्र : 68 लिंग : पुरुष | 240 | RJ/23/181/108294 | निर्वाचक का नाम : आम्बूकंवर पति का नाम: गोरधनसिंह गृह संख्या : 61 उम्र : 66 लिंग : महिला |

| | | | | | | | | | | | |
|-----|------------------|--|-------------|-----|------------------|---|-------------|-----|------------------|---|-------------|
| 241 | SOD0616102 | निर्वाचक का नाम : सवाई सिंह पिता का नाम: गोरधन सिंह गृह संख्या : 61 उम्र : 32 लिंग : पुरुष | फोटो उपलब्ध | 242 | SOD1122449 | निर्वाचक का नाम : मगी पति का नाम: सवाई सिंह गृह संख्या : 61 उम्र : 27 लिंग : महिला | फोटो उपलब्ध | 243 | SOD0501312 | निर्वाचक का नाम : पूनमसिंह पिता का नाम: भंवरसिंह गृह संख्या : 62 उम्र : 63 लिंग : पुरुष | फोटो उपलब्ध |
| 244 | RJ/23/181/109221 | निर्वाचक का नाम : राधा पति का नाम: पूनमसिंह गृह संख्या : 62 उम्र : 50 लिंग : महिला | फोटो उपलब्ध | 245 | SOD1029107 | निर्वाचक का नाम : रमेश सिंह पिता का नाम: पूनम सिंह गृह संख्या : 62 उम्र : 28 लिंग : पुरुष | फोटो उपलब्ध | 246 | SOD1588110 | निर्वाचक का नाम : दिलीप सिंह पिता का नाम: पूनम सिंह गृह संख्या : 62 उम्र : 23 लिंग : पुरुष | फोटो उपलब्ध |
| 247 | RJ/23/181/108701 | निर्वाचक का नाम : कानसिंह पिता का नाम: भंवरसिंह गृह संख्या : 63 उम्र : 83 लिंग : पुरुष | फोटो उपलब्ध | 248 | RJ/23/181/108297 | निर्वाचक का नाम : सूरजकंदर पति का नाम: कानसिंह गृह संख्या : 63 उम्र : 73 लिंग : महिला | फोटो उपलब्ध | 249 | LNP1926583 | निर्वाचक का नाम : सुमेर सिंह पिता का नाम: कान सिंह गृह संख्या : 63 उम्र : 44 लिंग : पुरुष | फोटो उपलब्ध |
| 250 | LNP1926591 | निर्वाचक का नाम : गोपाल सिंह पिता का नाम: कान सिंह गृह संख्या : 63 उम्र : 42 लिंग : पुरुष | फोटो उपलब्ध | 251 | LNP1926609 | निर्वाचक का नाम : सीमा कंवर पति का नाम: सुमेर सिंह गृह संख्या : 63 उम्र : 42 लिंग : महिला | फोटो उपलब्ध | 252 | LNP2783678 | निर्वाचक का नाम : आसु सिंह पिता का नाम: कान सिंह गृह संख्या : 63 उम्र : 39 लिंग : पुरुष | फोटो उपलब्ध |
| 253 | SOD0878736 | निर्वाचक का नाम : मोड सिंह पिता का नाम: कान सिंह गृह संख्या : 63 उम्र : 34 लिंग : पुरुष | फोटो उपलब्ध | 254 | SOD0781716 | निर्वाचक का नाम : भाखर कंवर पति का नाम: आसु सिंह गृह संख्या : 63 उम्र : 33 लिंग : महिला | फोटो उपलब्ध | 255 | SOD0781724 | निर्वाचक का नाम : पपू कंवर पति का नाम: गोपाल सिंह गृह संख्या : 63 उम्र : 32 लिंग : महिला | फोटो उपलब्ध |
| 256 | SOD1122472 | निर्वाचक का नाम : कुन्ता कंवर पति का नाम: मोड सिंह गृह संख्या : 63 उम्र : 28 लिंग : महिला | फोटो उपलब्ध | 257 | RJ/23/181/109183 | निर्वाचक का नाम : किसनलाल पिता का नाम: खेमचन्द गृह संख्या : 64 उम्र : 45 लिंग : पुरुष | फोटो उपलब्ध | 258 | LNP1779966 | निर्वाचक का नाम : विमला पति का नाम: किसनलाल गृह संख्या : 64 उम्र : 43 लिंग : महिला | फोटो उपलब्ध |
| 259 | SOD1266485 | निर्वाचक का नाम : अंजना पिता का नाम: किशन लाल गृह संख्या : 64 उम्र : 26 लिंग : महिला | फोटो उपलब्ध | 260 | RJ/23/181/108702 | निर्वाचक का नाम : रामचन्द्रसिंह पिता का नाम: किसनसिंह गृह संख्या : 66 उम्र : 61 लिंग : पुरुष | फोटो उपलब्ध | 261 | RJ/23/181/109138 | निर्वाचक का नाम : नखतसिंह पिता का नाम: किसनसिंह गृह संख्या : 66 उम्र : 59 लिंग : पुरुष | फोटो उपलब्ध |
| 262 | LNP1779636 | निर्वाचक का नाम : सुगनकंवर पति का नाम: रामचन्द्रसिंह गृह संख्या : 66 उम्र : 54 लिंग : महिला | फोटो उपलब्ध | 263 | LNP1779974 | निर्वाचक का नाम : पपूदेवी पति का नाम: नखतसिंह गृह संख्या : 66 उम्र : 47 लिंग : महिला | फोटो उपलब्ध | 264 | RJ/23/181/108296 | निर्वाचक का नाम : कमला पति का नाम: सुजानसिंह गृह संख्या : 67 उम्र : 78 लिंग : महिला | फोटो उपलब्ध |
| 265 | RJ/23/181/108704 | निर्वाचक का नाम : जोरसिंह पिता का नाम: सुजानसिंह गृह संख्या : 67 उम्र : 59 लिंग : पुरुष | फोटो उपलब्ध | 266 | RJ/23/181/108705 | निर्वाचक का नाम : हुवाकंवर पति का नाम: जोरसिंह गृह संख्या : 67 उम्र : 53 लिंग : महिला | फोटो उपलब्ध | 267 | LNP1779982 | निर्वाचक का नाम : पत्रेसिंह पिता का नाम: सुजानसिंह गृह संख्या : 67 उम्र : 46 लिंग : पुरुष | फोटो उपलब्ध |
| 268 | LNP1780006 | निर्वाचक का नाम : आशी पति का नाम: पूनमसिंह गृह संख्या : 67 उम्र : 43 लिंग : महिला | फोटो उपलब्ध | 269 | SOD0684126 | निर्वाचक का नाम : पेम्पा पति का नाम: पत्रे सिंह गृह संख्या : 67 उम्र : 33 लिंग : महिला | फोटो उपलब्ध | 270 | SOD1588003 | निर्वाचक का नाम : भारत सिंह पिता का नाम: पूनम सिंह गृह संख्या : 67 उम्र : 25 लिंग : पुरुष | फोटो उपलब्ध |

| | | | | | | | | | | | |
|-----|------------------|---|-------------|-----|------------------|---|-------------|-----|------------------|--|-------------|
| 271 | RJ/23/181/108706 | निर्वाचक का नाम : भीखा पति का नाम: जवारसिंह गृह संख्या : 68 उम्र : 88 लिंग : महिला | फोटो उपलब्ध | 272 | RJ/23/181/108375 | निर्वाचक का नाम : रामसिंह पति का नाम: जवारसिंह गृह संख्या : 68 उम्र : 61 लिंग : पुरुष | फोटो उपलब्ध | 273 | LNP1779727 | निर्वाचक का नाम : धापू पति का नाम: रामसिंह गृह संख्या : 68 उम्र : 46 लिंग : महिला | फोटो उपलब्ध |
| 274 | LNP2162287 | निर्वाचक का नाम : केशर सिंह पति का नाम: जवाहर सिंह गृह संख्या : 68 उम्र : 45 लिंग : पुरुष | फोटो उपलब्ध | 275 | LNP2784072 | निर्वाचक का नाम : सुशिया पति का नाम: केशर सिंह गृह संख्या : 68 उम्र : 38 लिंग : महिला | फोटो उपलब्ध | 276 | SOD1555242 | निर्वाचक का नाम : फूल सिंह पति का नाम: राम सिंह गृह संख्या : 68 उम्र : 22 लिंग : पुरुष | फोटो उपलब्ध |
| 277 | SOD1769991 | निर्वाचक का नाम : ममता कँवर पति का नाम: कंवरराज सिंह गृह संख्या : 69 उम्र : 21 लिंग : महिला | फोटो उपलब्ध | 278 | SOD0501320 | निर्वाचक का नाम : जीतूसिंह पति का नाम: पीरदानसिंह गृह संख्या : 72 उम्र : 63 लिंग : पुरुष | फोटो उपलब्ध | 279 | LNP1779990 | निर्वाचक का नाम : कमला पति का नाम: जीतूसिंह गृह संख्या : 72 उम्र : 47 लिंग : महिला | फोटो उपलब्ध |
| 280 | SOD0390419 | निर्वाचक का नाम : कुन्दन सिंह पति का नाम: जीतू सिंह गृह संख्या : 72 उम्र : 33 लिंग : पुरुष | फोटो उपलब्ध | 281 | SOD1910157 | निर्वाचक का नाम : संतू कंवर पति का नाम: कुंदन सिंह गृह संख्या : 72 उम्र : 29 लिंग : महिला | फोटो उपलब्ध | 282 | SOD1588078 | निर्वाचक का नाम : यशपाल सिंह पति का नाम: जीतू सिंह गृह संख्या : 72 उम्र : 24 लिंग : पुरुष | फोटो उपलब्ध |
| 283 | RJ/23/181/108711 | निर्वाचक का नाम : मधुकंवर पति का नाम: ज्ञानसिंह गृह संख्या : 74 उम्र : 73 लिंग : महिला | फोटो उपलब्ध | 284 | SOD0815977 | निर्वाचक का नाम : अनिता पति का नाम: पूनम सिंह गृह संख्या : 74 उम्र : 53 लिंग : महिला | फोटो उपलब्ध | 285 | LNP1780014 | निर्वाचक का नाम : वीरेन्द्रसिंह पति का नाम: ज्ञानसिंह गृह संख्या : 74 उम्र : 46 लिंग : पुरुष | फोटो उपलब्ध |
| 286 | LNP2320711 | निर्वाचक का नाम : काँवरा पति का नाम: वीरेन्द्र सिंह गृह संख्या : 74 उम्र : 41 लिंग : महिला | फोटो उपलब्ध | 287 | SOD0556654 | निर्वाचक का नाम : कुलदीप सिंह पति का नाम: सोभाग सिंह गृह संख्या : 74 उम्र : 34 लिंग : पुरुष | फोटो उपलब्ध | 288 | RJ/23/181/108712 | निर्वाचक का नाम : माधुसिंह पति का नाम: भंवरसिंह गृह संख्या : 76 उम्र : 73 लिंग : पुरुष | फोटो उपलब्ध |
| 289 | RJ/23/181/108273 | निर्वाचक का नाम : दुर्गा पति का नाम: माधुसिंह गृह संख्या : 76 उम्र : 68 लिंग : महिला | फोटो उपलब्ध | 290 | LNP1926617 | निर्वाचक का नाम : राजेन्द्र सिंह पति का नाम: माधु सिंह गृह संख्या : 76 उम्र : 42 लिंग : पुरुष | फोटो उपलब्ध | 291 | LNP2783942 | निर्वाचक का नाम : पपू देवी पति का नाम: राजेन्द्र सिंह गृह संख्या : 76 उम्र : 38 लिंग : महिला | फोटो उपलब्ध |
| 292 | SOD0145052 | निर्वाचक का नाम : देरावर सिंह पति का नाम: माधु सिंह गृह संख्या : 76 उम्र : 37 लिंग : पुरुष | फोटो उपलब्ध | 293 | SOD1122530 | निर्वाचक का नाम : पारू पति का नाम: देरावर सिंह गृह संख्या : 76 उम्र : 28 लिंग : महिला | फोटो उपलब्ध | 294 | SOD0007716 | निर्वाचक का नाम : अभयसिंह पति का नाम: रूपसिंह गृह संख्या : 77 उम्र : 61 लिंग : पुरुष | फोटो उपलब्ध |
| 295 | RJ/23/181/108714 | निर्वाचक का नाम : देविका सिंग पति का नाम: अभयसिंह गृह संख्या : 77 उम्र : 58 लिंग : महिला | फोटो उपलब्ध | 296 | SOD0556621 | निर्वाचक का नाम : कालू सिंह पति का नाम: धुड सिंह गृह संख्या : 77 उम्र : 32 लिंग : पुरुष | फोटो उपलब्ध | 297 | SOD1293224 | निर्वाचक का नाम : लोकेश सिंह सोढा पति का नाम: अभय सिंह सोढा गृह संख्या : 77 उम्र : 28 लिंग : पुरुष | फोटो उपलब्ध |
| 298 | RJ/23/181/108716 | निर्वाचक का नाम : जतनो पति का नाम: सुरताणसिंह गृह संख्या : 78 उम्र : 93 लिंग : महिला | फोटो उपलब्ध | 299 | RJ/23/181/108718 | निर्वाचक का नाम : दुरगसिंह पति का नाम: सुरताणसिंह गृह संख्या : 78 उम्र : 68 लिंग : पुरुष | फोटो उपलब्ध | 300 | RJ/23/181/108719 | निर्वाचक का नाम : सुआकंवर पति का नाम: दुरगसिंह गृह संख्या : 78 उम्र : 68 लिंग : महिला | फोटो उपलब्ध |

| | | | | | | | | |
|-----|------------------|--|-----|------------------|---|-----|------------------|--|
| 301 | SOD1060334 | निर्वाचक का नाम : देवी सिंह पिता का नाम: दुर्ग सिंह गृह संख्या : 78 उम्र : 41 लिंग : पुरुष | 302 | SOD0007708 | निर्वाचक का नाम : हीर सिंह पिता का नाम: दुर्ग सिंह गृह संख्या : 78 उम्र : 37 लिंग : पुरुष | 303 | LNP2783975 | निर्वाचक का नाम : तीजू कंवर पिता का नाम: देवी सिंह गृह संख्या : 78 उम्र : 37 लिंग : महिला |
| 304 | SOD0556670 | निर्वाचक का नाम : गीता कंवर पति का नाम: हीर सिंह गृह संख्या : 78 उम्र : 34 लिंग : महिला | 305 | RJ/23/181/108721 | निर्वाचक का नाम : बाबूसिंह पिता का नाम: मंगलसिंह गृह संख्या : 79 उम्र : 59 लिंग : पुरुष | 306 | LNP1926625 | निर्वाचक का नाम : अनोप सिंह पिता का नाम: मंगल सिंह गृह संख्या : 79 उम्र : 44 लिंग : पुरुष |
| 307 | LNP1780022 | निर्वाचक का नाम : देवकी पति का नाम: बाबूसिंह गृह संख्या : 79 उम्र : 43 लिंग : महिला | 308 | LNP1926633 | निर्वाचक का नाम : जेतू सिंह पिता का नाम: मंगल सिंह गृह संख्या : 79 उम्र : 42 लिंग : पुरुष | 309 | LNP2320935 | निर्वाचक का नाम : इच्छनाकंवर पति का नाम: हनुमानसिंह गृह संख्या : 79 उम्र : 39 लिंग : महिला |
| 310 | SOD0143396 | निर्वाचक का नाम : सन्तु कंवर पति का नाम: अनोप सिंह गृह संख्या : 79 उम्र : 36 लिंग : महिला | 311 | SOD1122431 | निर्वाचक का नाम : गीता पति का नाम: जेतू सिंह गृह संख्या : 79 उम्र : 29 लिंग : महिला | 312 | SOD1924018 | निर्वाचक का नाम : पूनम कंवर पिता का नाम: जसवंत सिंह गृह संख्या : 89 उम्र : 19 लिंग : महिला |
| 313 | SOD1787605 | निर्वाचक का नाम : जितेंद्र सिंह पिता का नाम: अर्जुन सिंह गृह संख्या : 91 उम्र : 21 लिंग : पुरुष | 314 | LNP1779644 | निर्वाचक का नाम : बाबूसिंह पिता का नाम: शिवदानसिंह गृह संख्या : 92 उम्र : 52 लिंग : पुरुष | 315 | RJ/23/181/108725 | निर्वाचक का नाम : आसीकंवर पति का नाम: बाबूसिंह गृह संख्या : 92 उम्र : 52 लिंग : महिला |
| 316 | RJ/23/181/109169 | निर्वाचक का नाम : आसूसिंह पिता का नाम: शिवदानसिंह गृह संख्या : 92 उम्र : 46 लिंग : पुरुष | 317 | LNP2162295 | निर्वाचक का नाम : खेमी पति का नाम: आसु सिंह गृह संख्या : 92 उम्र : 42 लिंग : महिला | 318 | SOD1555085 | निर्वाचक का नाम : सोनिया पिता का नाम: बाबू सिंह गृह संख्या : 92 उम्र : 24 लिंग : महिला |
| 319 | RJ/23/181/108726 | निर्वाचक का नाम : शिवनाथसिंह पिता का नाम: बखतसिंह गृह संख्या : 93 उम्र : 83 लिंग : पुरुष | 320 | RJ/23/181/108727 | निर्वाचक का नाम : किसनकंवर पति का नाम: शिवनाथसिंह गृह संख्या : 93 उम्र : 78 लिंग : महिला | 321 | SOD1250836 | निर्वाचक का नाम : प्रभू सिंह पिता का नाम: गुमान सिंह गृह संख्या : 93 उम्र : 66 लिंग : पुरुष |
| 322 | SOD0501338 | निर्वाचक का नाम : तनेसिंह पिता का नाम: तेजसिंह गृह संख्या : 96 उम्र : 73 लिंग : पुरुष | 323 | RJ/23/181/108302 | निर्वाचक का नाम : बदनकंवर पति का नाम: तनेसिंह गृह संख्या : 96 उम्र : 68 लिंग : महिला | 324 | RJ/23/181/109166 | निर्वाचक का नाम : सवाईसिंह पिता का नाम: तनेसिंह गृह संख्या : 96 उम्र : 49 लिंग : पुरुष |
| 325 | LNP2320729 | निर्वाचक का नाम : श्याम सिंह पिता का नाम: तने सिंह गृह संख्या : 96 उम्र : 41 लिंग : पुरुष | 326 | LNP2320885 | निर्वाचक का नाम : स्वरूप सिंह पिता का नाम: तने सिंह गृह संख्या : 96 उम्र : 40 लिंग : पुरुष | 327 | LNP2783959 | निर्वाचक का नाम : धापू पति का नाम: सवाई सिंह गृह संख्या : 96 उम्र : 38 लिंग : महिला |
| 328 | LNP2783983 | निर्वाचक का नाम : घुड़ी कंवर पति का नाम: श्याम सिंह गृह संख्या : 96 उम्र : 37 लिंग : महिला | 329 | SOD0556639 | निर्वाचक का नाम : लूण सिंह पिता का नाम: तने सिंह गृह संख्या : 96 उम्र : 33 लिंग : पुरुष | 330 | SOD0815936 | निर्वाचक का नाम : नेनू कंवर पति का नाम: स्वरूप सिंह गृह संख्या : 96 उम्र : 32 लिंग : महिला |

| | | | | | | | | | | | |
|-----|------------------|--|-------------|-----|------------------|--|-------------|-----|------------------|--|-------------|
| 331 | RJ/23/181/108730 | निर्वाचक का नाम : अरजणसिंह पिता का नाम: जुगतसिंह गृह संख्या : 97 उम्र : 65 लिंग : पुरुष | फोटो उपलब्ध | 332 | RJ/23/181/108731 | निर्वाचक का नाम : सारदा पति का नाम: अरजणसिंह गृह संख्या : 97 उम्र : 60 लिंग : महिला | फोटो उपलब्ध | 333 | RJ/23/181/108267 | निर्वाचक का नाम : धुडी पति का नाम: जुगतसिंह गृह संख्या : 98 उम्र : 83 लिंग : महिला | फोटो उपलब्ध |
| 334 | SOD0815944 | निर्वाचक का नाम : किशन सिंह पिता का नाम: जुगत सिंह गृह संख्या : 98 उम्र : 48 लिंग : पुरुष | फोटो उपलब्ध | 335 | LNP1926658 | निर्वाचक का नाम : चन्द्र कंवर पति का नाम: किशन सिंह गृह संख्या : 98 उम्र : 42 लिंग : महिला | फोटो उपलब्ध | 336 | RJ/23/181/108776 | निर्वाचक का नाम : फतेसिंह पिता का नाम: नखतसिंह गृह संख्या : 129 उम्र : 60 लिंग : पुरुष | फोटो उपलब्ध |
| 337 | RJ/23/181/108777 | निर्वाचक का नाम : रेवाकंवर पति का नाम: फतेसिंह गृह संख्या : 129 उम्र : 58 लिंग : महिला | फोटो उपलब्ध | 338 | SOD0390377 | निर्वाचक का नाम : जेतू सिंह पिता का नाम: फतेह सिंह गृह संख्या : 129 उम्र : 33 लिंग : पुरुष | फोटो उपलब्ध | 339 | SOD0935411 | निर्वाचक का नाम : उर्मिला कंवर पति का नाम: जेतूसिंह गृह संख्या : 129 उम्र : 32 लिंग : महिला | फोटो उपलब्ध |
| 340 | SOD1060466 | निर्वाचक का नाम : सांवल सिंह पिता का नाम: फतेहसिंह गृह संख्या : 129 उम्र : 27 लिंग : पुरुष | फोटो उपलब्ध | 341 | SOD1555135 | निर्वाचक का नाम : किकरा पति का नाम: सांवल सिंह गृह संख्या : 129 उम्र : 24 लिंग : महिला | फोटो उपलब्ध | 342 | RJ/23/181/108780 | निर्वाचक का नाम : भैरूसिंह पिता का नाम: सुजानसिंह गृह संख्या : 130 उम्र : 51 लिंग : पुरुष | फोटो उपलब्ध |
| 343 | LNP1926666 | निर्वाचक का नाम : भजनसिंह पिता का नाम: सुजानसिंह गृह संख्या : 130 उम्र : 51 लिंग : पुरुष | फोटो उपलब्ध | 344 | LNP1780089 | निर्वाचक का नाम : पप्पूकंवर पति का नाम: भैरूसिंह गृह संख्या : 130 उम्र : 45 लिंग : महिला | फोटो उपलब्ध | 345 | RJ/23/181/107165 | निर्वाचक का नाम : अभयसिंह पिता का नाम: सुजानसिंह गृह संख्या : 130 उम्र : 45 लिंग : पुरुष | फोटो उपलब्ध |
| 346 | LNP2320737 | निर्वाचक का नाम : अनु कंवर पति का नाम: भजन सिंह गृह संख्या : 130 उम्र : 41 लिंग : महिला | फोटो उपलब्ध | 347 | LNP2321065 | निर्वाचक का नाम : मोरूदेवी पति का नाम: अभयसिंह गृह संख्या : 130 उम्र : 38 लिंग : महिला | फोटो उपलब्ध | 348 | SOD0306290 | निर्वाचक का नाम : लीलू सिंह पिता का नाम: सुजान सिंह गृह संख्या : 130 उम्र : 35 लिंग : पुरुष | फोटो उपलब्ध |
| 349 | SOD0390310 | निर्वाचक का नाम : हमीर सिंह पिता का नाम: सुजान सिंह गृह संख्या : 130 उम्र : 32 लिंग : पुरुष | फोटो उपलब्ध | 350 | SOD0556696 | निर्वाचक का नाम : अनुकंवर पति का नाम: जेतूसिंह गृह संख्या : 130 उम्र : 32 लिंग : महिला | फोटो उपलब्ध | 351 | SOD1122464 | निर्वाचक का नाम : इच्छन कंवर पति का नाम: लीलू सिंह गृह संख्या : 130 उम्र : 28 लिंग : महिला | फोटो उपलब्ध |
| 352 | RJ/23/181/108782 | निर्वाचक का नाम : छोटीदेवी पति का नाम: धुड सिंह गृह संख्या : 137 उम्र : 70 लिंग : महिला | फोटो उपलब्ध | 353 | SOD1172576 | निर्वाचक का नाम : सुमित्रा पति का नाम: कालू सिंह गृह संख्या : 137 उम्र : 30 लिंग : महिला | फोटो उपलब्ध | 354 | SOD1416452 | निर्वाचक का नाम : योगेन्द्र सिंह पिता का नाम: सैतानसिंह गृह संख्या : 145 उम्र : 25 लिंग : पुरुष | फोटो उपलब्ध |
| 355 | SOD1172584 | निर्वाचक का नाम : लक्ष्मण सिंह पिता का नाम: चतुर सिंह गृह संख्या : 150 उम्र : 27 लिंग : पुरुष | फोटो उपलब्ध | 356 | SOD1303460 | निर्वाचक का नाम : सुषमा पति का नाम: मोहन राम गृह संख्या : 150 उम्र : 27 लिंग : महिला | फोटो उपलब्ध | 357 | SOD1892322 | निर्वाचक का नाम : बिरमा पिता का नाम: कान सिंह गृह संख्या : 191 उम्र : 19 लिंग : महिला | फोटो उपलब्ध |
| 358 | SOD1903111 | निर्वाचक का नाम : गुडडी पति का नाम: देऊ राम गृह संख्या : 192 उम्र : 27 लिंग : महिला | फोटो उपलब्ध | 359 | SOD1886811 | निर्वाचक का नाम : महिपाल सिंह पिता का नाम: अभय सिंह गृह संख्या : 238 उम्र : 20 लिंग : पुरुष | फोटो उपलब्ध | 360 | SOD1639244 | निर्वाचक का नाम : केन्कू पति का नाम: साधी खान गृह संख्या : मोकला उम्र : 62 लिंग : महिला | फोटो उपलब्ध |

| | | | | | | | | | | | |
|-------|------------|--|-------------|-----|------------|---|-------------|-----|------------|--|-------------|
| 361 | SOD1814854 | निर्वाचक का नाम : प्रेमा राम पिता का नाम: कुंभा राम गृह संख्या : मोकला उम्र : 47 लिंग : पुरुष | फोटो उपलब्ध | 362 | SOD1815521 | निर्वाचक का नाम : सपना कंवर पति का नाम: हेमेंद्र सिंह गृह संख्या : मोकला उम्र : 27 लिंग : महिला | फोटो उपलब्ध | 363 | SOD1892793 | निर्वाचक का नाम : फूली पति का नाम: योगेंद्र सिंह गृह संख्या : मोकला उम्र : 26 लिंग : महिला | फोटो उपलब्ध |
| 364 | SOD1694033 | निर्वाचक का नाम : मनोहर सिंह पिता का नाम: बाबू सिंह गृह संख्या : मोकला उम्र : 25 लिंग : पुरुष | फोटो उपलब्ध | 365 | SOD1806868 | निर्वाचक का नाम : वीरेंद्र सिंह पिता का नाम: अभय सिंह गृह संख्या : मोकला उम्र : 25 लिंग : पुरुष | फोटो उपलब्ध | 366 | SOD1692276 | निर्वाचक का नाम : सीता पति का नाम: मनोहर सिंह गृह संख्या : मोकला उम्र : 24 लिंग : महिला | फोटो उपलब्ध |
| 367 | SOD1806835 | निर्वाचक का नाम : सुरेंद्र सिंह पिता का नाम: अभय सिंह गृह संख्या : मोकला उम्र : 24 लिंग : पुरुष | फोटो उपलब्ध | 368 | SOD1808583 | निर्वाचक का नाम : प्रेम कंवर पति का नाम: योगेंद्र सिंह गृह संख्या : मोकला उम्र : 24 लिंग : महिला | फोटो उपलब्ध | 369 | SOD1892777 | निर्वाचक का नाम : योगेंद्र सिंह पिता का नाम: इंद्र सिंह गृह संख्या : मोकला उम्र : 24 लिंग : पुरुष | फोटो उपलब्ध |
| 370 | SOD1655778 | निर्वाचक का नाम : जुझार सिंह पिता का नाम: इंद्र सिंह गृह संख्या : मोकला उम्र : 23 लिंग : पुरुष | फोटो उपलब्ध | 371 | SOD1806843 | निर्वाचक का नाम : चंपा कंवर पति का नाम: सुरेंद्र सिंह गृह संख्या : मोकला उम्र : 23 लिंग : महिला | फोटो उपलब्ध | 372 | SOD1639129 | निर्वाचक का नाम : बलराम सिंह पिता का नाम: शैतान सिंह गृह संख्या : मोकला उम्र : 22 लिंग : पुरुष | फोटो उपलब्ध |
| 373 | SOD1647312 | निर्वाचक का नाम : नीम्ब सिंह पिता का नाम: अर्जुन सिंह गृह संख्या : मोकला उम्र : 22 लिंग : पुरुष | फोटो उपलब्ध | 374 | SOD1657253 | निर्वाचक का नाम : सवाई सिंह पिता का नाम: राम सिंह गृह संख्या : मोकला उम्र : 22 लिंग : पुरुष | फोटो उपलब्ध | 375 | SOD1657568 | निर्वाचक का नाम : भोम सिंह पिता का नाम: आम्ब सिंह गृह संख्या : मोकला उम्र : 22 लिंग : पुरुष | फोटो उपलब्ध |
| 376 | SOD1809961 | निर्वाचक का नाम : विक्रम सिंह पिता का नाम: अभय सिंह गृह संख्या : मोकला उम्र : 22 लिंग : पुरुष | फोटो उपलब्ध | 377 | SOD1814177 | निर्वाचक का नाम : नरेंद्र सिंह पिता का नाम: उत्तम सिंह गृह संख्या : मोकला उम्र : 22 लिंग : पुरुष | फोटो उपलब्ध | 378 | SOD1815026 | निर्वाचक का नाम : भवरी पति का नाम: भरत सिंह गृह संख्या : मोकला उम्र : 22 लिंग : महिला | फोटो उपलब्ध |
| S 379 | SOD1881077 | निर्वाचक का नाम : वेदिका कंधर पिता का नाम: हरी सिंह गृह संख्या : मोकला उम्र : 22 लिंग : महिला | फोटो उपलब्ध | 380 | SOD1657592 | निर्वाचक का नाम : दूर्जन सिंह पिता का नाम: पूनम सिंह गृह संख्या : मोकला उम्र : 21 लिंग : पुरुष | फोटो उपलब्ध | 381 | SOD1671973 | निर्वाचक का नाम : गुलाब सिंह पिता का नाम: जीतू सिंह गृह संख्या : मोकला उम्र : 21 लिंग : पुरुष | फोटो उपलब्ध |
| 382 | SOD1675701 | निर्वाचक का नाम : सूर्यवीर सिंह पिता का नाम: अमर सिंह गृह संख्या : मोकला उम्र : 21 लिंग : पुरुष | फोटो उपलब्ध | 383 | SOD1690809 | निर्वाचक का नाम : स्वरूप सिंह पिता का नाम: बाबू सिंह गृह संख्या : मोकला उम्र : 21 लिंग : पुरुष | फोटो उपलब्ध | 384 | SOD1697200 | निर्वाचक का नाम : तीर्थ सिंह पिता का नाम: इंद्र सिंह गृह संख्या : मोकला उम्र : 21 लिंग : पुरुष | फोटो उपलब्ध |
| 385 | SOD1768621 | निर्वाचक का नाम : नेपाल सिंह पिता का नाम: रामचंद्र सिंह गृह संख्या : मोकला उम्र : 21 लिंग : पुरुष | फोटो उपलब्ध | 386 | SOD1829316 | निर्वाचक का नाम : कविता कंवर पति का नाम: प्रवीण सिंह गृह संख्या : मोकला उम्र : 21 लिंग : महिला | फोटो उपलब्ध | 387 | SOD1850833 | निर्वाचक का नाम : इन्दु पिता का नाम: किशन लाल खत्री गृह संख्या : मोकला उम्र : 21 लिंग : महिला | फोटो उपलब्ध |
| 388 | SOD1882778 | निर्वाचक का नाम : आशा पति का नाम: गोप सिंह गृह संख्या : मोकला उम्र : 21 लिंग : महिला | फोटो उपलब्ध | 389 | SOD1897081 | निर्वाचक का नाम : आशा पति का नाम: सुरेंद्र पाल सिंह गृह संख्या : मोकला उम्र : 21 लिंग : महिला | फोटो उपलब्ध | 390 | SOD1716349 | निर्वाचक का नाम : त्रिलोक सिंह पिता का नाम: मान सिंह गृह संख्या : मोकला उम्र : 20 लिंग : पुरुष | फोटो उपलब्ध |

| | | | | | | | | | | | |
|-------|------------|---|-------------|-----|------------|---|-------------|-----|------------|--|-------------|
| 391 | SOD1716539 | निर्वाचक का नाम : तन्जु पिता का नाम: रामचंद्र सिंह गृह संख्या : मोकला उम्र : 20 लिंग : महिला | फोटो उपलब्ध | 392 | SOD1718303 | निर्वाचक का नाम : दीन सिंह पिता का नाम: मान सिंह गृह संख्या : मोकला उम्र : 20 लिंग : पुरुष | फोटो उपलब्ध | 393 | SOD1740737 | निर्वाचक का नाम : लक्ष्मी पिता का नाम: नखत सिंह गृह संख्या : मोकला उम्र : 20 लिंग : महिला | फोटो उपलब्ध |
| 394 | SOD1740786 | निर्वाचक का नाम : पवन सिंह पिता का नाम: इंद्र सिंह गृह संख्या : मोकला उम्र : 20 लिंग : पुरुष | फोटो उपलब्ध | 395 | SOD1743020 | निर्वाचक का नाम : पवन कंवर पिता का नाम: राम सिंह गृह संख्या : मोकला उम्र : 20 लिंग : महिला | फोटो उपलब्ध | 396 | SOD1804608 | निर्वाचक का नाम : जयपाल सिंह पिता का नाम: किशन सिंह गृह संख्या : मोकला उम्र : 20 लिंग : महिला | फोटो उपलब्ध |
| 397 | SOD1807213 | निर्वाचक का नाम : पृथ्वी सिंह पिता का नाम: अनोप सिंह गृह संख्या : मोकला उम्र : 20 लिंग : पुरुष | फोटो उपलब्ध | 398 | SOD1815539 | निर्वाचक का नाम : कुलदीप सिंह पिता का नाम: पाबुदन सिंह गृह संख्या : मोकला उम्र : 20 लिंग : पुरुष | फोटो उपलब्ध | 399 | SOD1847235 | निर्वाचक का नाम : दमिया पति का नाम: नरेंद्र सिंह गृह संख्या : मोकला उम्र : 20 लिंग : महिला | फोटो उपलब्ध |
| 400 | SOD1848860 | निर्वाचक का नाम : नींबू कंवर पति का नाम: छतर सिंह गृह संख्या : मोकला उम्र : 20 लिंग : महिला | फोटो उपलब्ध | 401 | SOD1848985 | निर्वाचक का नाम : संतू कंवर पति का नाम: तुलछ सिंह गृह संख्या : मोकला उम्र : 20 लिंग : महिला | फोटो उपलब्ध | 402 | SOD1870179 | निर्वाचक का नाम : गुलाब सिंह पिता का नाम: अमर सिंह गृह संख्या : मोकला उम्र : 20 लिंग : पुरुष | फोटो उपलब्ध |
| 403 | SOD1874486 | निर्वाचक का नाम : ओपा कंवर पिता का नाम: अनोप सिंह गृह संख्या : मोकला उम्र : 20 लिंग : महिला | फोटो उपलब्ध | 404 | SOD1902675 | निर्वाचक का नाम : अनु पति का नाम: डूंगर सिंह गृह संख्या : मोकला उम्र : 20 लिंग : महिला | फोटो उपलब्ध | 405 | SOD1903301 | निर्वाचक का नाम : राजू कंवर पिता का नाम: राम सिंह गृह संख्या : मोकला उम्र : 20 लिंग : महिला | फोटो उपलब्ध |
| S 406 | SOD1904762 | निर्वाचक का नाम : कविता पिता का नाम: स्वरूप सिंह गृह संख्या : मोकला उम्र : 20 लिंग : महिला | फोटो उपलब्ध | 407 | SOD1881085 | निर्वाचक का नाम : भावना पिता का नाम: हरी सिंह गृह संख्या : मोकला उम्र : 19 लिंग : महिला | फोटो उपलब्ध | 408 | SOD1893148 | निर्वाचक का नाम : सीमा पति का नाम: जब्बर सिंह गृह संख्या : मोकला उम्र : 19 लिंग : महिला | फोटो उपलब्ध |
| 409 | SOD1850734 | निर्वाचक का नाम : डूंगरमल खत्री पिता का नाम: किशन लाल खत्री गृह संख्या : राजपूतो का वास उम्र : 22 लिंग : पुरुष | फोटो उपलब्ध | 410 | SOD1722420 | निर्वाचक का नाम : कविता कंवर पति का नाम: सवाई सिंह गृह संख्या : वी/पी मोकला उम्र : 26 लिंग : महिला | फोटो उपलब्ध | 411 | SOD1773142 | निर्वाचक का नाम : हजार सिंह पिता का नाम: रूप सिंह गृह संख्या : विलिज पोस्ट मोकला उम्र : 28 लिंग : पुरुष | फोटो उपलब्ध |
| 412 | SOD1751023 | निर्वाचक का नाम : कृपाल सिंह पिता का नाम: आम्ब सिंह गृह संख्या : विलेज़ पोस्ट मोकला उम्र : 23 लिंग : पुरुष | फोटो उपलब्ध | | | | | | | | |

| | | | | | | | | |
|-------|------------------|---|-----|------------------|---|-----|------------------|---|
| 413 | SOD1941814 | निर्वाचक का नाम : चंचु पति का नाम: बारियाम खान गृह संख्या : 23 उम्र : 20 लिंग : महिला | 414 | SOD1623602 | निर्वाचक का नाम : डांवराम पिता का नाम: बाबू राम गृह संख्या : 25 उम्र : 22 लिंग : पुरुष | 415 | RJ/23/181/108734 | निर्वाचक का नाम : मखा देवी पति का नाम: चनणाराम गृह संख्या : 100 उम्र : 80 लिंग : महिला |
| 416 | SOD0390401 | निर्वाचक का नाम : मनोहर राम पिता का नाम: चानणाराम गृह संख्या : 100 उम्र : 33 लिंग : पुरुष | 417 | SOD1555358 | निर्वाचक का नाम : दमयंती पति का नाम: मनोहर राम गृह संख्या : 100 उम्र : 25 लिंग : महिला | 418 | RJ/23/181/108735 | निर्वाचक का नाम : गोविन्दाराम पिता का नाम: तिलोकाराम गृह संख्या : 101 उम्र : 85 लिंग : पुरुष |
| 419 | RJ/23/181/109113 | निर्वाचक का नाम : हेमी पति का नाम: गोविन्द राम गृह संख्या : 101 उम्र : 79 लिंग : महिला | 420 | RJ/23/181/108737 | निर्वाचक का नाम : ठाकरराम पिता का नाम: गोविन्द राम गृह संख्या : 101 उम्र : 60 लिंग : पुरुष | 421 | SOD0683995 | निर्वाचक का नाम : इन्दरा देवी पिता का नाम: ठाकरराम गृह संख्या : 101 उम्र : 50 लिंग : महिला |
| # 422 | LNP1926682 | निर्वाचक का नाम : मोब्बता राम तुंवर पिता का नाम: गोविंदा राम तुंवर गृह संख्या : 101 उम्र : 48 लिंग : पुरुष | 423 | LNP1926674 | निर्वाचक का नाम : माजू पति का नाम: मोबताराम गृह संख्या : 101 उम्र : 44 लिंग : महिला | 424 | LNP2783645 | निर्वाचक का नाम : गणपत राम पिता का नाम: गोविंदा राम गृह संख्या : 101 उम्र : 40 लिंग : पुरुष |
| 425 | LNP2784049 | निर्वाचक का नाम : तामल राम पिता का नाम: गोविन्दा राम गृह संख्या : 101 उम्र : 37 लिंग : पुरुष | 426 | SOD0556720 | निर्वाचक का नाम : विमला पति का नाम: गणपतराम गृह संख्या : 101 उम्र : 33 लिंग : महिला | 427 | SOD1323740 | निर्वाचक का नाम : रेणु कुमारी पति का नाम: तामल राम गृह संख्या : 101 उम्र : 28 लिंग : महिला |
| 428 | SOD1555226 | निर्वाचक का नाम : ज्योति पिता का नाम: मोहब्बत राम गृह संख्या : 101 उम्र : 22 लिंग : महिला | 429 | RJ/23/181/108402 | निर्वाचक का नाम : बसराराम पिता का नाम: शेराराम गृह संख्या : 102 उम्र : 88 लिंग : पुरुष | 430 | RJ/23/181/108382 | निर्वाचक का नाम : अमरी पति का नाम: बसराराम गृह संख्या : 102 उम्र : 83 लिंग : महिला |
| 431 | LNP2240315 | निर्वाचक का नाम : भजनूराम पिता का नाम: बसरा राम गृह संख्या : 102 उम्र : 41 लिंग : पुरुष | 432 | LNP2321008 | निर्वाचक का नाम : लतादेवी पति का नाम: भजनूराम गृह संख्या : 102 उम्र : 39 लिंग : महिला | 433 | RJ/23/181/108384 | निर्वाचक का नाम : हाजरा पति का नाम: हीराराम गृह संख्या : 103 उम्र : 83 लिंग : महिला |
| 434 | RJ/23/181/109215 | निर्वाचक का नाम : शोभाराम पिता का नाम: हीराराम गृह संख्या : 103 उम्र : 47 लिंग : पुरुष | 435 | LNP1779750 | निर्वाचक का नाम : शान्ति पति का नाम: शोभाराम गृह संख्या : 103 उम्र : 46 लिंग : महिला | 436 | SOD1495126 | निर्वाचक का नाम : ओम प्रकाश पिता का नाम: शोभा राम गृह संख्या : 103 उम्र : 24 लिंग : पुरुष |
| 437 | SOD1875525 | निर्वाचक का नाम : महेंद्र राम पिता का नाम: शोभा राम गृह संख्या : 103 उम्र : 20 लिंग : पुरुष | 438 | RJ/23/181/108340 | निर्वाचक का नाम : लाभूराम पिता का नाम: प्रभूराम गृह संख्या : 104 उम्र : 71 लिंग : पुरुष | 439 | RJ/23/181/108385 | निर्वाचक का नाम : जमी पति का नाम: लाभूराम गृह संख्या : 104 उम्र : 65 लिंग : महिला |
| 440 | LNP2320893 | निर्वाचक का नाम : गोपाल राम पिता का नाम: लाभूराम गृह संख्या : 104 उम्र : 40 लिंग : पुरुष | 441 | LNP2784007 | निर्वाचक का नाम : निर्मला पति का नाम: गोपालराम गृह संख्या : 104 उम्र : 38 लिंग : महिला | 442 | SOD1398809 | निर्वाचक का नाम : दिनेश कुमार पिता का नाम: लाभू राम गृह संख्या : 104 उम्र : 25 लिंग : पुरुष |

| | | | | | | | | |
|-----|------------------|---|-----|------------------|--|-----|------------------|--|
| 443 | RJ/23/181/108741 | निर्वाचक का नाम : कबीराराम पिता का नाम: मुकनाराम गृह संख्या : 105 उम्र : 65 लिंग : पुरुष | 444 | SOD0684191 | निर्वाचक का नाम : मोदूराम पिता का नाम: कबीराराम गृह संख्या : 105 उम्र : 35 लिंग : पुरुष | 445 | SOD0684183 | निर्वाचक का नाम : भजनाराम पिता का नाम: कबीराराम गृह संख्या : 105 उम्र : 32 लिंग : पुरुष |
| 446 | SOD1029115 | निर्वाचक का नाम : मदनराम पिता का नाम: कबीराराम गृह संख्या : 105 उम्र : 29 लिंग : पुरुष | 447 | RJ/23/181/108398 | निर्वाचक का नाम : गुजर पति का नाम: मीरूराम गृह संख्या : 106 उम्र : 73 लिंग : महिला | 448 | RJ/23/181/108744 | निर्वाचक का नाम : श्रगांरी पति का नाम: मनसुखराम गृह संख्या : 107 उम्र : 83 लिंग : महिला |
| 449 | LNP1780030 | निर्वाचक का नाम : प्रेमराम पिता का नाम: मनसुखराम गृह संख्या : 107 उम्र : 46 लिंग : पुरुष | 450 | LNP2188266 | निर्वाचक का नाम : पुरी पति का नाम: फूसाराम गृह संख्या : 107 उम्र : 45 लिंग : महिला | 451 | LNP2320745 | निर्वाचक का नाम : माया पति का नाम: प्रेमा राम गृह संख्या : 107 उम्र : 42 लिंग : महिला |
| 452 | SOD1494897 | निर्वाचक का नाम : अशोक कुमार पिता का नाम: फुसा राम गृह संख्या : 107 उम्र : 23 लिंग : पुरुष | 453 | SOD1555093 | निर्वाचक का नाम : अक्षय कुमार पिता का नाम: फुसा राम गृह संख्या : 107 उम्र : 22 लिंग : पुरुष | 454 | RJ/23/181/108747 | निर्वाचक का नाम : मूमल पति का नाम: राणाराम गृह संख्या : 108 उम्र : 68 लिंग : महिला |
| 455 | RJ/23/181/108748 | निर्वाचक का नाम : मोहनराम पिता का नाम: राणाराम गृह संख्या : 108 उम्र : 54 लिंग : पुरुष | 456 | RJ/23/181/109207 | निर्वाचक का नाम : जशोदा पति का नाम: मोहनराम गृह संख्या : 108 उम्र : 47 लिंग : महिला | 457 | LNP2320752 | निर्वाचक का नाम : भजनु राम पिता का नाम: राणाराम गृह संख्या : 108 उम्र : 44 लिंग : पुरुष |
| 458 | LNP2320943 | निर्वाचक का नाम : रुखमा कंवर पति का नाम: भजनुराम गृह संख्या : 108 उम्र : 40 लिंग : महिला | 459 | SOD0815860 | निर्वाचक का नाम : प्रकाश चन्द पिता का नाम: राणा राम गृह संख्या : 108 उम्र : 33 लिंग : पुरुष | 460 | SOD0971838 | निर्वाचक का नाम : जेठी पति का नाम: प्रकाशचन्द गृह संख्या : 108 उम्र : 30 लिंग : महिला |
| 461 | SOD1250364 | निर्वाचक का नाम : अशोक कुमार पिता का नाम: मोहनराम गृह संख्या : 108 उम्र : 28 लिंग : पुरुष | 462 | LNP2784288 | निर्वाचक का नाम : दादू राम पिता का नाम: सुरता राम गृह संख्या : 109 उम्र : 50 लिंग : पुरुष | 463 | LNP2784296 | निर्वाचक का नाम : लीला देवी पति का नाम: दादू राम गृह संख्या : 109 उम्र : 43 लिंग : महिला |
| 464 | SOD0971846 | निर्वाचक का नाम : दरिया पति का नाम: टीकूराम गृह संख्या : 109 उम्र : 30 लिंग : महिला | 465 | SOD1398817 | निर्वाचक का नाम : पूरन राम पिता का नाम: दादू राम गृह संख्या : 109 उम्र : 25 लिंग : पुरुष | 466 | LNP1780048 | निर्वाचक का नाम : नूराराम पिता का नाम: पूनमाराम गृह संख्या : 110 उम्र : 46 लिंग : पुरुष |
| 467 | LNP1926690 | निर्वाचक का नाम : जमना पति का नाम: नूराराम गृह संख्या : 110 उम्र : 45 लिंग : महिला | 468 | SOD1340140 | निर्वाचक का नाम : पुरुषोत्तम पिता का नाम: नूरा राम गृह संख्या : 110 उम्र : 25 लिंग : पुरुष | 469 | SOD0615963 | निर्वाचक का नाम : मित्रू देवी पति का नाम: अरजणराम गृह संख्या : 111 उम्र : 59 लिंग : महिला |
| 470 | SOD0390427 | निर्वाचक का नाम : गोपूराम पिता का नाम: अर्जुन राम गृह संख्या : 111 उम्र : 35 लिंग : पुरुष | 471 | RJ/23/181/108754 | निर्वाचक का नाम : ठाकराराम पिता का नाम: रेशमाराम गृह संख्या : 112 उम्र : 54 लिंग : पुरुष | 472 | RJ/23/181/108755 | निर्वाचक का नाम : अमरतराम पिता का नाम: रेशमाराम गृह संख्या : 112 उम्र : 51 लिंग : पुरुष |

| | | | | | | | | | | | |
|-----|------------------|---|-------------|-----|------------------|---|-------------|-----|------------------|--|-------------|
| 473 | LNP1926708 | निर्वाचक का नाम : शान्ति पति का नाम: ठाकराराम गृह संख्या : 112 उम्र : 45 लिंग : महिला | फोटो उपलब्ध | 474 | LNP2320760 | निर्वाचक का नाम : निजरो पति का नाम: अमरतराम गृह संख्या : 112 उम्र : 41 लिंग : महिला | फोटो उपलब्ध | 475 | SOD1495118 | निर्वाचक का नाम : अन्जु पिता का नाम: ठाकरा राम गृह संख्या : 112 उम्र : 24 लिंग : महिला | फोटो उपलब्ध |
| 476 | SOD1515865 | निर्वाचक का नाम : नरेंद्र कुमार पिता का नाम: ठाकरा राम गृह संख्या : 112 उम्र : 23 लिंग : पुरुष | फोटो उपलब्ध | 477 | RJ/23/181/108757 | निर्वाचक का नाम : केली पति का नाम: देराजराम गृह संख्या : 113 उम्र : 83 लिंग : महिला | फोटो उपलब्ध | 478 | RJ/23/181/108759 | निर्वाचक का नाम : गिरधारीराम पिता का नाम: देराजराम गृह संख्या : 113 उम्र : 71 लिंग : पुरुष | फोटो उपलब्ध |
| 479 | RJ/23/181/108760 | निर्वाचक का नाम : सायबी पति का नाम: गिरधारीराम गृह संख्या : 113 उम्र : 68 लिंग : महिला | फोटो उपलब्ध | 480 | RJ/23/181/108761 | निर्वाचक का नाम : कानाराम पिता का नाम: देराजराम गृह संख्या : 113 उम्र : 68 लिंग : पुरुष | फोटो उपलब्ध | 481 | RJ/23/181/108762 | निर्वाचक का नाम : देवकी पति का नाम: कानाराम गृह संख्या : 113 उम्र : 60 लिंग : महिला | फोटो उपलब्ध |
| 482 | LNP1780055 | निर्वाचक का नाम : पुरखाराम पिता का नाम: देराजराम गृह संख्या : 113 उम्र : 49 लिंग : पुरुष | फोटो उपलब्ध | 483 | LNP2162303 | निर्वाचक का नाम : धना राम पिता का नाम: देराजराम गृह संख्या : 113 उम्र : 44 लिंग : पुरुष | फोटो उपलब्ध | 484 | LNP2320778 | निर्वाचक का नाम : केशर पति का नाम: पुरखाराम गृह संख्या : 113 उम्र : 41 लिंग : महिला | फोटो उपलब्ध |
| 485 | SOD0815928 | निर्वाचक का नाम : खेमचन्द पिता का नाम: गिरधारी लाल गृह संख्या : 113 उम्र : 39 लिंग : पुरुष | फोटो उपलब्ध | 486 | LNP2321032 | निर्वाचक का नाम : मौतादेवी पति का नाम: धनाराम गृह संख्या : 113 उम्र : 38 लिंग : महिला | फोटो उपलब्ध | 487 | SOD0204370 | निर्वाचक का नाम : देवा नन्द पिता का नाम: काना राम गृह संख्या : 113 उम्र : 37 लिंग : पुरुष | फोटो उपलब्ध |
| 488 | SOD0815910 | निर्वाचक का नाम : गजेन्द्र कुमार पिता का नाम: गिरधारी लाल गृह संख्या : 113 उम्र : 36 लिंग : पुरुष | फोटो उपलब्ध | 489 | SOD0175679 | निर्वाचक का नाम : हुक्मी चंद पिता का नाम: कानाराम गृह संख्या : 113 उम्र : 35 लिंग : पुरुष | फोटो उपलब्ध | 490 | SOD0306308 | निर्वाचक का नाम : धनश्याम पिता का नाम: कानाराम गृह संख्या : 113 उम्र : 33 लिंग : पुरुष | फोटो उपलब्ध |
| 491 | SOD0616136 | निर्वाचक का नाम : तरूण कुमार पिता का नाम: कानाराम गृह संख्या : 113 उम्र : 31 लिंग : पुरुष | फोटो उपलब्ध | 492 | SOD1293133 | निर्वाचक का नाम : रेखा पति का नाम: हकीम चंद गृह संख्या : 113 उम्र : 31 लिंग : महिला | फोटो उपलब्ध | 493 | SOD1339431 | निर्वाचक का नाम : लीला पति का नाम: खेमचंद गृह संख्या : 113 उम्र : 30 लिंग : महिला | फोटो उपलब्ध |
| 494 | SOD1555150 | निर्वाचक का नाम : अनिता पति का नाम: देवा नंद गृह संख्या : 113 उम्र : 26 लिंग : महिला | फोटो उपलब्ध | 495 | RJ/23/181/108764 | निर्वाचक का नाम : पालुदेवी पति का नाम: जसुराम गृह संख्या : 114 उम्र : 65 लिंग : महिला | फोटो उपलब्ध | 496 | LNP2783769 | निर्वाचक का नाम : कमल किशोर पिता का नाम: जसु राम गृह संख्या : 114 उम्र : 37 लिंग : पुरुष | फोटो उपलब्ध |
| 497 | SOD0971853 | निर्वाचक का नाम : किकरो पति का नाम: जसुराम गृह संख्या : 114 उम्र : 30 लिंग : महिला | फोटो उपलब्ध | 498 | SOD1340132 | निर्वाचक का नाम : हुकम राम पिता का नाम: जसुराम गृह संख्या : 114 उम्र : 25 लिंग : पुरुष | फोटो उपलब्ध | 499 | RJ/23/181/108228 | निर्वाचक का नाम : बाबूराम पिता का नाम: खंगारराम गृह संख्या : 115 उम्र : 73 लिंग : पुरुष | फोटो उपलब्ध |
| 500 | RJ/23/181/108399 | निर्वाचक का नाम : इन्द्री पति का नाम: बाबूराम गृह संख्या : 115 उम्र : 61 लिंग : महिला | फोटो उपलब्ध | 501 | SOD0246496 | निर्वाचक का नाम : खेमराम पिता का नाम: बाबूराम गृह संख्या : 115 उम्र : 36 लिंग : पुरुष | फोटो उपलब्ध | 502 | SOD0200295 | निर्वाचक का नाम : शिवराम पिता का नाम: बाबूराम गृह संख्या : 115 उम्र : 35 लिंग : पुरुष | फोटो उपलब्ध |

| | | | | | | | | | | | |
|-----|------------------|---|-------------|-----|------------------|---|-------------|-----|------------------|---|-------------|
| 503 | SOD0878702 | निर्वाचक का नाम : हरीया पति का नाम: खेमराम गृह संख्या : 115 उम्र : 31 लिंग : महिला | फोटो उपलब्ध | 504 | SOD1060433 | निर्वाचक का नाम : द्वारका राम पिता का नाम: बाबूराम गृह संख्या : 115 उम्र : 28 लिंग : पुरुष | फोटो उपलब्ध | 505 | RJ/23/181/108388 | निर्वाचक का नाम : जीवणी पति का नाम: कुंभाराम गृह संख्या : 116 उम्र : 78 लिंग : महिला | फोटो उपलब्ध |
| 506 | RJ/23/181/109194 | निर्वाचक का नाम : छगनाराम पिता का नाम: कुम्भाराम गृह संख्या : 116 उम्र : 45 लिंग : पुरुष | फोटो उपलब्ध | 507 | LNP1926732 | निर्वाचक का नाम : मीरा पति का नाम: छगनाराम गृह संख्या : 116 उम्र : 44 लिंग : महिला | फोटो उपलब्ध | 508 | LNP2320786 | निर्वाचक का नाम : माधा राम पिता का नाम: कुम्भाराम गृह संख्या : 116 उम्र : 41 लिंग : पुरुष | फोटो उपलब्ध |
| 509 | LNP2321040 | निर्वाचक का नाम : कीकरोंदेवी पति का नाम: माधाराम गृह संख्या : 116 उम्र : 38 लिंग : महिला | फोटो उपलब्ध | 510 | RJ/23/181/108410 | निर्वाचक का नाम : लाभूराम पिता का नाम: हरखाराम गृह संख्या : 119 उम्र : 53 लिंग : पुरुष | फोटो उपलब्ध | 511 | LNP1780063 | निर्वाचक का नाम : पपी पति का नाम: लाभूराम गृह संख्या : 119 उम्र : 46 लिंग : महिला | फोटो उपलब्ध |
| 512 | SOD1060409 | निर्वाचक का नाम : दामोदरराम पिता का नाम: लाभूराम गृह संख्या : 119 उम्र : 27 लिंग : पुरुष | फोटो उपलब्ध | 513 | SOD1340124 | निर्वाचक का नाम : सुरेंद्र राम पिता का नाम: लाभू राम गृह संख्या : 119 उम्र : 25 लिंग : पुरुष | फोटो उपलब्ध | 514 | SOD1555200 | निर्वाचक का नाम : गीता पति का नाम: दामोदर राम गृह संख्या : 119 उम्र : 23 लिंग : महिला | फोटो उपलब्ध |
| 515 | RJ/23/181/108770 | निर्वाचक का नाम : बाबूराम पिता का नाम: पांचाराम गृह संख्या : 121 उम्र : 65 लिंग : पुरुष | फोटो उपलब्ध | 516 | RJ/23/181/108389 | निर्वाचक का नाम : हरमत पति का नाम: बाबूराम गृह संख्या : 121 उम्र : 63 लिंग : महिला | फोटो उपलब्ध | 517 | LNP2321057 | निर्वाचक का नाम : रेवंताराम पिता का नाम: बाबूराम गृह संख्या : 121 उम्र : 39 लिंग : पुरुष | फोटो उपलब्ध |
| 518 | SOD0202242 | निर्वाचक का नाम : आशाराम पिता का नाम: बाबूराम गृह संख्या : 121 उम्र : 36 लिंग : पुरुष | फोटो उपलब्ध | 519 | SOD0684175 | निर्वाचक का नाम : गुजर पति का नाम: रेवन्ताराम गृह संख्या : 121 उम्र : 34 लिंग : महिला | फोटो उपलब्ध | 520 | SOD0390351 | निर्वाचक का नाम : कोजाराम पिता का नाम: बाबूराम गृह संख्या : 121 उम्र : 34 लिंग : पुरुष | फोटो उपलब्ध |
| 521 | SOD1038561 | निर्वाचक का नाम : मोहन राम पिता का नाम: बाबुराम गृह संख्या : 121 उम्र : 29 लिंग : पुरुष | फोटो उपलब्ध | 522 | SOD1555127 | निर्वाचक का नाम : प्रियंका पति का नाम: कोजा राम गृह संख्या : 121 उम्र : 23 लिंग : महिला | फोटो उपलब्ध | 523 | RJ/23/181/108772 | निर्वाचक का नाम : सांवताराम पिता का नाम: पांचाराम गृह संख्या : 122 उम्र : 75 लिंग : पुरुष | फोटो उपलब्ध |
| 524 | RJ/23/181/108390 | निर्वाचक का नाम : धूडी पति का नाम: सांवताराम गृह संख्या : 122 उम्र : 72 लिंग : महिला | फोटो उपलब्ध | 525 | LNP2783736 | निर्वाचक का नाम : आशा राम पिता का नाम: सांवता राम गृह संख्या : 122 उम्र : 37 लिंग : पुरुष | फोटो उपलब्ध | 526 | SOD0684167 | निर्वाचक का नाम : बीजाराम पिता का नाम: सावताराम गृह संख्या : 122 उम्र : 32 लिंग : पुरुष | फोटो उपलब्ध |
| 527 | SOD0616128 | निर्वाचक का नाम : मानी पति का नाम: आशाराम गृह संख्या : 122 उम्र : 32 लिंग : महिला | फोटो उपलब्ध | 528 | SOD1555283 | निर्वाचक का नाम : ब्रम्हा पति का नाम: बीजा राम गृह संख्या : 122 उम्र : 26 लिंग : महिला | फोटो उपलब्ध | 529 | RJ/23/181/108401 | निर्वाचक का नाम : कुंभाराम पिता का नाम: पांचाराम गृह संख्या : 144 उम्र : 79 लिंग : पुरुष | फोटो उपलब्ध |
| 530 | RJ/23/181/108788 | निर्वाचक का नाम : मलुकी पति का नाम: कुंभाराम गृह संख्या : 144 उम्र : 77 लिंग : महिला | फोटो उपलब्ध | 531 | RJ/23/181/109217 | निर्वाचक का नाम : दुर्गाराम पिता का नाम: कुम्भाराम गृह संख्या : 144 उम्र : 43 लिंग : पुरुष | फोटो उपलब्ध | 532 | LNP2320794 | निर्वाचक का नाम : शान्ति देवी पति का नाम: प्रेमराम गृह संख्या : 144 उम्र : 42 लिंग : महिला | फोटो उपलब्ध |

| | | | | | | | | | | | |
|-----|------------------|--|-------------|-----|------------------|---|-------------|-----|------------------|---|-------------|
| 533 | LNP2321073 | निर्वाचक का नाम : भीमाराम पिता का नाम: कुम्भाराम गृह संख्या : 144 उम्र : 39 लिंग : पुरुष | फोटो उपलब्ध | 534 | LNP2321081 | निर्वाचक का नाम : कुन्तादेवी पति का नाम: दुर्गाराम गृह संख्या : 144 उम्र : 38 लिंग : महिला | फोटो उपलब्ध | 535 | SOD0971879 | निर्वाचक का नाम : सुशिला पति का नाम: भीमाराम गृह संख्या : 144 उम्र : 31 लिंग : महिला | फोटो उपलब्ध |
| 536 | RJ/23/181/109122 | निर्वाचक का नाम : जीवणाराम पिता का नाम: गंगाराम गृह संख्या : 147 उम्र : 91 लिंग : पुरुष | फोटो उपलब्ध | 537 | RJ/23/181/108282 | निर्वाचक का नाम : रेशमा पति का नाम: जीवणाराम गृह संख्या : 147 उम्र : 83 लिंग : महिला | फोटो उपलब्ध | 538 | RJ/23/181/109212 | निर्वाचक का नाम : टहलाराम पिता का नाम: जीवणाराम गृह संख्या : 147 उम्र : 46 लिंग : पुरुष | फोटो उपलब्ध |
| 539 | LNP1926740 | निर्वाचक का नाम : गीता पति का नाम: प्रेमराम गृह संख्या : 147 उम्र : 43 लिंग : महिला | फोटो उपलब्ध | 540 | LNP1926757 | निर्वाचक का नाम : जेठी पति का नाम: टहलाराम गृह संख्या : 147 उम्र : 43 लिंग : महिला | फोटो उपलब्ध | 541 | LNP1926765 | निर्वाचक का नाम : मूलाराम पिता का नाम: जीवणाराम गृह संख्या : 147 उम्र : 42 लिंग : पुरुष | फोटो उपलब्ध |
| 542 | SOD1266477 | निर्वाचक का नाम : जमना देवी पति का नाम: मूलाराम गृह संख्या : 147 उम्र : 42 लिंग : महिला | फोटो उपलब्ध | 543 | SOD1555275 | निर्वाचक का नाम : तुलसी पिता का नाम: टहला राम गृह संख्या : 147 उम्र : 22 लिंग : महिला | फोटो उपलब्ध | 544 | SOD1555259 | निर्वाचक का नाम : लक्ष्मी पिता का नाम: प्रेमा राम गृह संख्या : 147 उम्र : 22 लिंग : महिला | फोटो उपलब्ध |
| 545 | RJ/23/181/108791 | निर्वाचक का नाम : जुगताराम पिता का नाम: सुजाराम गृह संख्या : 148 उम्र : 59 लिंग : पुरुष | फोटो उपलब्ध | 546 | SOD1060441 | निर्वाचक का नाम : अमृतराम पिता का नाम: सुजाराम गृह संख्या : 148 उम्र : 51 लिंग : पुरुष | फोटो उपलब्ध | 547 | RJ/23/181/109206 | निर्वाचक का नाम : रेवती पति का नाम: जुगताराम गृह संख्या : 148 उम्र : 44 लिंग : महिला | फोटो उपलब्ध |
| 548 | RJ/23/181/109208 | निर्वाचक का नाम : कुन्ता पति का नाम: अमृतराम गृह संख्या : 148 उम्र : 44 लिंग : महिला | फोटो उपलब्ध | 549 | SOD0684001 | निर्वाचक का नाम : भजनुराम पिता का नाम: सुजाराम गृह संख्या : 148 उम्र : 43 लिंग : पुरुष | फोटो उपलब्ध | 550 | LNP2234599 | निर्वाचक का नाम : आशा राम पिता का नाम: सुजाराम गृह संख्या : 148 उम्र : 41 लिंग : पुरुष | फोटो उपलब्ध |
| 551 | LNP2783967 | निर्वाचक का नाम : रेखा देवी पति का नाम: भजनू राम गृह संख्या : 148 उम्र : 38 लिंग : महिला | फोटो उपलब्ध | 552 | SOD0684159 | निर्वाचक का नाम : राजश्री पति का नाम: आशाराम गृह संख्या : 148 उम्र : 36 लिंग : महिला | फोटो उपलब्ध | 553 | SOD1339415 | निर्वाचक का नाम : प्रदीप कुमार पिता का नाम: अमृत राम गृह संख्या : 148 उम्र : 25 लिंग : पुरुष | फोटो उपलब्ध |
| 554 | RJ/23/181/108790 | निर्वाचक का नाम : हरदान पिता का नाम: जीवणाराम गृह संख्या : 149 उम्र : 60 लिंग : पुरुष | फोटो उपलब्ध | 555 | RJ/23/181/109209 | निर्वाचक का नाम : कमला पति का नाम: हरदानराम गृह संख्या : 149 उम्र : 45 लिंग : महिला | फोटो उपलब्ध | 556 | SOD1060367 | निर्वाचक का नाम : मोहनलाल पिता का नाम: हरदानराम गृह संख्या : 149 उम्र : 28 लिंग : पुरुष | फोटो उपलब्ध |
| 557 | SOD1494913 | निर्वाचक का नाम : प्रमोद कुमार पिता का नाम: हरदान राम गृह संख्या : 149 उम्र : 23 लिंग : पुरुष | फोटो उपलब्ध | 558 | RJ/23/181/108288 | निर्वाचक का नाम : हजाराराम पिता का नाम: सुजाराम गृह संख्या : 150 उम्र : 61 लिंग : पुरुष | फोटो उपलब्ध | 559 | RJ/23/181/108285 | निर्वाचक का नाम : सुन्दर पति का नाम: हजाराराम गृह संख्या : 150 उम्र : 59 लिंग : महिला | फोटो उपलब्ध |
| 560 | SOD0201301 | निर्वाचक का नाम : किशोरराम पिता का नाम: हजाराराम गृह संख्या : 150 उम्र : 36 लिंग : पुरुष | फोटो उपलब्ध | 561 | SOD0684142 | निर्वाचक का नाम : मोहनराम पिता का नाम: हजाराराम गृह संख्या : 150 उम्र : 33 लिंग : पुरुष | फोटो उपलब्ध | 562 | SOD1029131 | निर्वाचक का नाम : जमना पति का नाम: किशोरराम गृह संख्या : 150 उम्र : 31 लिंग : महिला | फोटो उपलब्ध |

| | | | | | | | | | | | |
|-----|------------------|--|-------------|-----|------------------|--|-------------|-----|------------------|--|-------------|
| 563 | SOD1029123 | निर्वाचक का नाम : महेन्द्र कुमार पिता का नाम: हजारा राम गृह संख्या : 150 उम्र : 28 लिंग : पुरुष | फोटो उपलब्ध | 564 | SOD1172592 | निर्वाचक का नाम : विक्रम राम पिता का नाम: हजारा राम गृह संख्या : 150 उम्र : 27 लिंग : पुरुष | फोटो उपलब्ध | 565 | LNP2320802 | निर्वाचक का नाम : महु पति का नाम: द्वारकाराम गृह संख्या : 151 उम्र : 48 लिंग : महिला | फोटो उपलब्ध |
| 566 | LNP1780097 | निर्वाचक का नाम : प्रागाराम पिता का नाम: सुजाराम गृह संख्या : 151 उम्र : 45 लिंग : पुरुष | फोटो उपलब्ध | 567 | SOD0158840 | निर्वाचक का नाम : धाई पति का नाम: प्रागाराम गृह संख्या : 151 उम्र : 39 लिंग : महिला | फोटो उपलब्ध | 568 | RJ/23/181/108796 | निर्वाचक का नाम : पूनमाराम पिता का नाम: खंगाराम गृह संख्या : 152 उम्र : 73 लिंग : पुरुष | फोटो उपलब्ध |
| 569 | RJ/23/181/108395 | निर्वाचक का नाम : पपू पति का नाम: पूनमाराम गृह संख्या : 152 उम्र : 60 लिंग : महिला | फोटो उपलब्ध | 570 | SOD0200279 | निर्वाचक का नाम : ढेलाराम पिता का नाम: पूनमाराम गृह संख्या : 152 उम्र : 35 लिंग : पुरुष | फोटो उपलब्ध | 571 | SOD0684134 | निर्वाचक का नाम : पुरखा राम पिता का नाम: पूनमा राम गृह संख्या : 152 उम्र : 32 लिंग : पुरुष | फोटो उपलब्ध |
| 572 | SOD0878744 | निर्वाचक का नाम : खेमराम पिता का नाम: पूनमाराम गृह संख्या : 152 उम्र : 32 लिंग : पुरुष | फोटो उपलब्ध | 573 | SOD1122514 | निर्वाचक का नाम : नेनू पति का नाम: ढेलाराम गृह संख्या : 152 उम्र : 28 लिंग : महिला | फोटो उपलब्ध | 574 | SOD1555168 | निर्वाचक का नाम : संतू पति का नाम: पुरखा राम गृह संख्या : 152 उम्र : 27 लिंग : महिला | फोटो उपलब्ध |
| 575 | SOD1340181 | निर्वाचक का नाम : अमृत लाल पिता का नाम: पूनम राम गृह संख्या : 152 उम्र : 25 लिंग : पुरुष | फोटो उपलब्ध | 576 | SOD1555184 | निर्वाचक का नाम : दिलीप राम पिता का नाम: पूनमा राम गृह संख्या : 152 उम्र : 23 लिंग : पुरुष | फोटो उपलब्ध | 577 | RJ/23/181/108758 | निर्वाचक का नाम : कबीराराम पिता का नाम: देराजराम गृह संख्या : 153 उम्र : 65 लिंग : पुरुष | फोटो उपलब्ध |
| 578 | RJ/23/181/108763 | निर्वाचक का नाम : पेमु पति का नाम: कबीराराम गृह संख्या : 153 उम्र : 58 लिंग : महिला | फोटो उपलब्ध | 579 | RJ/23/181/108753 | निर्वाचक का नाम : कमलादेवी पति का नाम: द्वारकाराम गृह संख्या : 154 उम्र : 58 लिंग : महिला | फोटो उपलब्ध | 580 | SOD1060425 | निर्वाचक का नाम : हेमन्त कुमार पिता का नाम: द्वारका राम गृह संख्या : 154 उम्र : 30 लिंग : पुरुष | फोटो उपलब्ध |
| 581 | SOD1555176 | निर्वाचक का नाम : पुष्या पति का नाम: हेमंत कुमार गृह संख्या : 154 उम्र : 26 लिंग : महिला | फोटो उपलब्ध | 582 | SOD1339381 | निर्वाचक का नाम : लालाराम पिता का नाम: द्वारकाराम गृह संख्या : 154 उम्र : 25 लिंग : पुरुष | फोटो उपलब्ध | 583 | RJ/23/181/108739 | निर्वाचक का नाम : इन्द्राराम पिता का नाम: बसराराम गृह संख्या : 156 उम्र : 56 लिंग : पुरुष | फोटो उपलब्ध |
| 584 | RJ/23/181/108383 | निर्वाचक का नाम : बंतली पिता का नाम: इन्द्राराम गृह संख्या : 156 उम्र : 50 लिंग : पुरुष | फोटो उपलब्ध | 585 | LNP1780105 | निर्वाचक का नाम : अमानाराम पिता का नाम: भंवराराम गृह संख्या : 157 उम्र : 45 लिंग : पुरुष | फोटो उपलब्ध | 586 | LNP2320828 | निर्वाचक का नाम : शिवराम पिता का नाम: भंवराराम गृह संख्या : 157 उम्र : 42 लिंग : पुरुष | फोटो उपलब्ध |
| 587 | LNP2320810 | निर्वाचक का नाम : ईछना पति का नाम: अमानाराम गृह संख्या : 157 उम्र : 41 लिंग : महिला | फोटो उपलब्ध | 588 | LNP2784197 | निर्वाचक का नाम : मेनका देवी पति का नाम: शिवराम गृह संख्या : 157 उम्र : 39 लिंग : महिला | फोटो उपलब्ध | 589 | SOD0200287 | निर्वाचक का नाम : विक्रम पिता का नाम: भंवरू राम गृह संख्या : 157 उम्र : 36 लिंग : पुरुष | फोटो उपलब्ध |
| 590 | SOD0279752 | निर्वाचक का नाम : प्रेमा राम पिता का नाम: भंवरू राम गृह संख्या : 157 उम्र : 34 लिंग : पुरुष | फोटो उपलब्ध | 591 | SOD1172600 | निर्वाचक का नाम : गंगा पति का नाम: विक्रम गृह संख्या : 157 उम्र : 32 लिंग : महिला | फोटो उपलब्ध | 592 | SOD1122498 | निर्वाचक का नाम : नगीया पति का नाम: प्रेमराम गृह संख्या : 157 उम्र : 27 लिंग : महिला | फोटो उपलब्ध |

| | | | | | | | | | | | |
|-----|------------------|---|-------------|-----|------------|--|-------------|-----|------------|--|-------------|
| 593 | RJ/23/181/108798 | निर्वाचक का नाम : लूणी पति का नाम: उगाराम गृह संख्या : 158 उम्र : 65 लिंग : महिला | फोटो उपलब्ध | 594 | LNP1780113 | निर्वाचक का नाम : प्रेमराम पिता का नाम: उगाराम गृह संख्या : 158 उम्र : 47 लिंग : पुरुष | फोटो उपलब्ध | 595 | LNP2320836 | निर्वाचक का नाम : रेंवा पति का नाम: प्रेमराम गृह संख्या : 158 उम्र : 44 लिंग : महिला | फोटो उपलब्ध |
| 596 | LNP2146249 | निर्वाचक का नाम : गोविन्द राम पिता का नाम: उगाराम गृह संख्या : 158 उम्र : 42 लिंग : पुरुष | फोटो उपलब्ध | 597 | LNP2783991 | निर्वाचक का नाम : पपू देवी पति का नाम: गोविन्द राम गृह संख्या : 158 उम्र : 38 लिंग : महिला | फोटो उपलब्ध | 598 | LNP2783926 | निर्वाचक का नाम : नरसिंगा राम पिता का नाम: उगा राम गृह संख्या : 158 उम्र : 38 लिंग : पुरुष | फोटो उपलब्ध |
| 599 | SOD1060482 | निर्वाचक का नाम : तमन्ना पति का नाम: नरसीगाराम गृह संख्या : 158 उम्र : 29 लिंग : महिला | फोटो उपलब्ध | 600 | SOD1060417 | निर्वाचक का नाम : रूपा पति का नाम: गोपूराम गृह संख्या : 162 उम्र : 30 लिंग : महिला | फोटो उपलब्ध | 601 | SOD1555366 | निर्वाचक का नाम : नरपत राम पिता का नाम: शिव राम गृह संख्या : 162 उम्र : 23 लिंग : पुरुष | फोटो उपलब्ध |
| 602 | SOD1883925 | निर्वाचक का नाम : अनिता पिता का नाम: भजनू राम गृह संख्या : 466 उम्र : 19 लिंग : महिला | फोटो उपलब्ध | 603 | SOD1340173 | निर्वाचक का नाम : किशोर पिता का नाम: शोभा राम गृह संख्या : मेघवाल पाडा उम्र : 26 लिंग : पुरुष | फोटो उपलब्ध | 604 | SOD1409697 | निर्वाचक का नाम : गणेश राम पिता का नाम: प्रेमा राम गृह संख्या : मेगवालो का वास उम्र : 26 लिंग : पुरुष | फोटो उपलब्ध |
| 605 | SOD1409689 | निर्वाचक का नाम : चेतन राम पिता का नाम: मेरू राम गृह संख्या : मेगवालो का वास उम्र : 27 लिंग : पुरुष | फोटो उपलब्ध | 606 | SOD1813161 | निर्वाचक का नाम : प्रेमराम तुंवर पिता का नाम: जीवना राम गृह संख्या : मोकला उम्र : 46 लिंग : पुरुष | फोटो उपलब्ध | 607 | SOD1808476 | निर्वाचक का नाम : पेंपा पति का नाम: किशोर कुमार गृह संख्या : मोकला उम्र : 29 लिंग : महिला | फोटो उपलब्ध |
| 608 | SOD1099704 | निर्वाचक का नाम : शान्ति पिता का नाम: घनश्याम गृह संख्या : मोकला उम्र : 27 लिंग : महिला | फोटो उपलब्ध | 609 | SOD1649664 | निर्वाचक का नाम : ताजू पति का नाम: शिव राम गृह संख्या : मोकला उम्र : 26 लिंग : महिला | फोटो उपलब्ध | 610 | SOD1808039 | निर्वाचक का नाम : रामा पति का नाम: चेतन राम गृह संख्या : मोकला उम्र : 26 लिंग : महिला | फोटो उपलब्ध |
| 611 | SOD1806876 | निर्वाचक का नाम : वीरेंद्र कुमार पिता का नाम: ठाकरा राम गृह संख्या : मोकला उम्र : 22 लिंग : पुरुष | फोटो उपलब्ध | 612 | SOD1635853 | निर्वाचक का नाम : कमल राम पिता का नाम: दादू राम गृह संख्या : मोकला उम्र : 21 लिंग : पुरुष | फोटो उपलब्ध | 613 | SOD1643022 | निर्वाचक का नाम : मुकेश कुमार पिता का नाम: अमृत राम गृह संख्या : मोकला उम्र : 21 लिंग : पुरुष | फोटो उपलब्ध |
| 614 | SOD1650415 | निर्वाचक का नाम : शेवेन्द्र कुमार पिता का नाम: द्वारका राम गृह संख्या : मोकला उम्र : 21 लिंग : पुरुष | फोटो उपलब्ध | 615 | SOD1653096 | निर्वाचक का नाम : महेंद्र राम पिता का नाम: लाभू राम गृह संख्या : मोकला उम्र : 21 लिंग : पुरुष | फोटो उपलब्ध | 616 | SOD1657378 | निर्वाचक का नाम : किशन लाल पिता का नाम: अमृत राम गृह संख्या : मोकला उम्र : 21 लिंग : पुरुष | फोटो उपलब्ध |
| 617 | SOD1685171 | निर्वाचक का नाम : देवेन्द्र राम पिता का नाम: मोहन राम गृह संख्या : मोकला उम्र : 21 लिंग : पुरुष | फोटो उपलब्ध | 618 | SOD1881796 | निर्वाचक का नाम : डाली पति का नाम: मोहन राम गृह संख्या : मोकला उम्र : 21 लिंग : महिला | फोटो उपलब्ध | 619 | SOD1716265 | निर्वाचक का नाम : रेखा पिता का नाम: ठाकरा राम गृह संख्या : मोकला उम्र : 20 लिंग : महिला | फोटो उपलब्ध |
| 620 | SOD1742626 | निर्वाचक का नाम : गोमती पिता का नाम: अमृत राम गृह संख्या : मोकला उम्र : 20 लिंग : महिला | फोटो उपलब्ध | 621 | SOD1743087 | निर्वाचक का नाम : सोनिया पिता का नाम: प्रगा राम गृह संख्या : मोकला उम्र : 20 लिंग : महिला | फोटो उपलब्ध | 622 | SOD1805498 | निर्वाचक का नाम : हंसराज पिता का नाम: अमृत राम गृह संख्या : मोकला उम्र : 20 लिंग : पुरुष | फोटो उपलब्ध |

| | |
|---|-------------|
| 623 | SOD1875426 |
| निर्वाचक का नाम : दीपक पिता का नाम: दादू राम गृह संख्या : मोकला उम्र : 20 लिंग : पुरुष | फोटो उपलब्ध |

| | |
|---|-------------|
| 624 | SOD1881283 |
| निर्वाचक का नाम : महेन्द्र राम पिता का नाम: फुसा राम गृह संख्या : मोकला उम्र : 19 लिंग : पुरुष | फोटो उपलब्ध |

| | |
|--|-------------|
| 625 | SOD1818814 |
| निर्वाचक का नाम : कविता पति का नाम: कमल किशोर गृह संख्या : वार्ड नं. 3 उम्र : 25 लिंग : महिला | फोटो उपलब्ध |

| | | | | | | | | | | | |
|-----|------------------|---|-------------|-----|------------------|--|-------------|-----|------------------|---|-------------|
| 626 | SOD1805431 | निर्वाचक का नाम : नीमा पिता का नाम: शौकत खान गृह संख्या : 1 उम्र : 20 लिंग : महिला | फोटो उपलब्ध | 627 | SOD1623651 | निर्वाचक का नाम : सवाई खान पिता का नाम: शौकत खान गृह संख्या : 25 उम्र : 22 लिंग : पुरुष | फोटो उपलब्ध | 628 | RJ/23/181/108387 | निर्वाचक का नाम : इन्द्रा पति का नाम: जीवणखां गृह संख्या : 123 उम्र : 78 लिंग : महिला | फोटो उपलब्ध |
| 629 | RJ/23/181/108278 | निर्वाचक का नाम : फिरोजखां पिता का नाम: जीवणखां गृह संख्या : 123 उम्र : 60 लिंग : पुरुष | फोटो उपलब्ध | 630 | RJ/23/181/108265 | निर्वाचक का नाम : फते पति का नाम: फिरोजखां गृह संख्या : 123 उम्र : 52 लिंग : महिला | फोटो उपलब्ध | 631 | SOD0556613 | निर्वाचक का नाम : निहाल खान पिता का नाम: फिरोज खान गृह संख्या : 123 उम्र : 33 लिंग : पुरुष | फोटो उपलब्ध |
| 632 | SOD1060474 | निर्वाचक का नाम : सलमा पति का नाम: निहाल खान गृह संख्या : 123 उम्र : 31 लिंग : महिला | फोटो उपलब्ध | 633 | SOD0935452 | निर्वाचक का नाम : अयुब खां पिता का नाम: फिरोज खां गृह संख्या : 123 उम्र : 31 लिंग : पुरुष | फोटो उपलब्ध | 634 | SOD1060359 | निर्वाचक का नाम : धीया पति का नाम: अयुब खां गृह संख्या : 123 उम्र : 30 लिंग : महिला | फोटो उपलब्ध |
| 635 | SOD1339423 | निर्वाचक का नाम : माया पति का नाम: सिकंदर गृह संख्या : 123 उम्र : 29 लिंग : महिला | फोटो उपलब्ध | 636 | SOD1339456 | निर्वाचक का नाम : सिकन्दर खां पिता का नाम: फिरोजखां गृह संख्या : 123 उम्र : 28 लिंग : पुरुष | फोटो उपलब्ध | 637 | SOD1060458 | निर्वाचक का नाम : कमाल खान पिता का नाम: फिराज खान गृह संख्या : 123 उम्र : 27 लिंग : पुरुष | फोटो उपलब्ध |
| 638 | RJ/23/181/108245 | निर्वाचक का नाम : आमदखां पिता का नाम: जीवणखां गृह संख्या : 124 उम्र : 62 लिंग : पुरुष | फोटो उपलब्ध | 639 | RJ/23/181/108264 | निर्वाचक का नाम : चनु पति का नाम: आमदखां गृह संख्या : 124 उम्र : 53 लिंग : महिला | फोटो उपलब्ध | 640 | SOD0556712 | निर्वाचक का नाम : तालब खान पिता का नाम: आमद खान गृह संख्या : 124 उम्र : 34 लिंग : पुरुष | फोटो उपलब्ध |
| 641 | SOD0781799 | निर्वाचक का नाम : गुड़ी पति का नाम: तालब खां गृह संख्या : 124 उम्र : 32 लिंग : महिला | फोटो उपलब्ध | 642 | SOD1588615 | निर्वाचक का नाम : साधी खान अन्य: मनोहर खान गृह संख्या : 126 उम्र : 72 लिंग : पुरुष | फोटो उपलब्ध | 643 | RJ/23/181/108774 | निर्वाचक का नाम : मनोहरखां पिता का नाम: दीनूखां गृह संख्या : 126 उम्र : 58 लिंग : पुरुष | फोटो उपलब्ध |
| 644 | RJ/23/181/109147 | निर्वाचक का नाम : अनारों पति का नाम: मनोहरखां गृह संख्या : 126 उम्र : 56 लिंग : महिला | फोटो उपलब्ध | 645 | RJ/23/181/108775 | निर्वाचक का नाम : फरीदखां पिता का नाम: दीनूखां गृह संख्या : 126 उम्र : 54 लिंग : पुरुष | फोटो उपलब्ध | 646 | LNP1780071 | निर्वाचक का नाम : घेवरखां पिता का नाम: दीनूखां गृह संख्या : 126 उम्र : 47 लिंग : पुरुष | फोटो उपलब्ध |
| 647 | LNP2784023 | निर्वाचक का नाम : सन्तु देवी पति का नाम: घेवर खाँ गृह संख्या : 126 उम्र : 42 लिंग : महिला | फोटो उपलब्ध | 648 | SOD0815878 | निर्वाचक का नाम : कुटली देवी पति का नाम: फरीद खाँ गृह संख्या : 126 उम्र : 41 लिंग : महिला | फोटो उपलब्ध | 649 | SOD0390344 | निर्वाचक का नाम : पेम्प खां पिता का नाम: मनोहर खां गृह संख्या : 126 उम्र : 33 लिंग : पुरुष | फोटो उपलब्ध |
| 650 | SOD0971887 | निर्वाचक का नाम : सुभान खां पिता का नाम: मनोहर खां गृह संख्या : 126 उम्र : 31 लिंग : पुरुष | फोटो उपलब्ध | 651 | SOD0971895 | निर्वाचक का नाम : माया पति का नाम: पेम्पे खां गृह संख्या : 126 उम्र : 29 लिंग : महिला | फोटो उपलब्ध | 652 | SOD1555325 | निर्वाचक का नाम : देवकी पति का नाम: सुभान खान गृह संख्या : 126 उम्र : 23 लिंग : महिला | फोटो उपलब्ध |
| 653 | SOD1555267 | निर्वाचक का नाम : अंतरे खान पिता का नाम: मनोहर खान गृह संख्या : 126 उम्र : 22 लिंग : पुरुष | फोटो उपलब्ध | 654 | RJ/23/181/108783 | निर्वाचक का नाम : हासमखां पिता का नाम: बुटेखां गृह संख्या : 140 उम्र : 63 लिंग : पुरुष | फोटो उपलब्ध | 655 | LNP1779768 | निर्वाचक का नाम : शरीफा पति का नाम: हासमखां गृह संख्या : 140 उम्र : 61 लिंग : महिला | फोटो उपलब्ध |

| | | | | | | | | | | | |
|-----|------------------|---|-------------|-----|------------------|---|-------------|-----|------------------|--|-------------|
| 656 | RJ/23/181/109225 | निर्वाचक का नाम : अमीन खां पिता का नाम: मुबे खां गृह संख्या : 140 उम्र : 52 लिंग : पुरुष | फोटो उपलब्ध | 657 | SOD0146274 | निर्वाचक का नाम : सबले खां पिता का नाम: मुबे खां गृह संख्या : 140 उम्र : 46 लिंग : पुरुष | फोटो उपलब्ध | 658 | LNP2320844 | निर्वाचक का नाम : नजीरो पिता का नाम: अमीन खां गृह संख्या : 140 उम्र : 45 लिंग : महिला | फोटो उपलब्ध |
| 659 | LNP2783744 | निर्वाचक का नाम : अनारो देवी पति का नाम: सबले खां गृह संख्या : 140 उम्र : 45 लिंग : महिला | फोटो उपलब्ध | 660 | LNP1926773 | निर्वाचक का नाम : लतीफ खां पिता का नाम: मुबे खां गृह संख्या : 140 उम्र : 43 लिंग : पुरुष | फोटो उपलब्ध | 661 | SOD1555309 | निर्वाचक का नाम : लक्ष्मी पति का नाम: कुटल खान गृह संख्या : 140 उम्र : 28 लिंग : महिला | फोटो उपलब्ध |
| 662 | SOD1122282 | निर्वाचक का नाम : कुटल खान पिता का नाम: हासम खान गृह संख्या : 140 उम्र : 27 लिंग : पुरुष | फोटो उपलब्ध | 663 | SOD1339449 | निर्वाचक का नाम : सलीम खान पिता का नाम: अमीनखान गृह संख्या : 140 उम्र : 25 लिंग : पुरुष | फोटो उपलब्ध | 664 | SOD1555382 | निर्वाचक का नाम : बरियाम खान पिता का नाम: अमीन खान गृह संख्या : 140 उम्र : 24 लिंग : पुरुष | फोटो उपलब्ध |
| 665 | SOD1555374 | निर्वाचक का नाम : महेन्द्र खान पिता का नाम: सबले खान गृह संख्या : 140 उम्र : 22 लिंग : पुरुष | फोटो उपलब्ध | 666 | SOD1555390 | निर्वाचक का नाम : मशहूर खान पिता का नाम: सबले खान गृह संख्या : 140 उम्र : 22 लिंग : पुरुष | फोटो उपलब्ध | 667 | LNP2783728 | निर्वाचक का नाम : लता पति का नाम: लतीफ खां गृह संख्या : 142 उम्र : 38 लिंग : महिला | फोटो उपलब्ध |
| 668 | RJ/23/181/109112 | निर्वाचक का नाम : मंजुरा पति का नाम: गफुरखां गृह संख्या : 143 उम्र : 68 लिंग : महिला | फोटो उपलब्ध | 669 | RJ/23/181/108786 | निर्वाचक का नाम : सुधनखां पिता का नाम: गफुरखां गृह संख्या : 143 उम्र : 51 लिंग : पुरुष | फोटो उपलब्ध | 670 | RJ/23/181/108787 | निर्वाचक का नाम : शोकतखां पिता का नाम: गफुरखां गृह संख्या : 143 उम्र : 49 लिंग : पुरुष | फोटो उपलब्ध |
| 671 | LNP2188274 | निर्वाचक का नाम : उम्मेदो पति का नाम: सुधनखां गृह संख्या : 143 उम्र : 46 लिंग : महिला | फोटो उपलब्ध | 672 | LNP1926781 | निर्वाचक का नाम : हसीना पति का नाम: शोकत खां गृह संख्या : 143 उम्र : 43 लिंग : महिला | फोटो उपलब्ध | 673 | SOD1555317 | निर्वाचक का नाम : लालू खान पिता का नाम: सुधन खान गृह संख्या : 143 उम्र : 23 लिंग : पुरुष | फोटो उपलब्ध |
| 674 | SOD1322130 | निर्वाचक का नाम : माया पति का नाम: सत्तार खान गृह संख्या : 164 उम्र : 27 लिंग : महिला | फोटो उपलब्ध | 675 | SOD1880590 | निर्वाचक का नाम : पूनम पति का नाम: महेन्द्र खान गृह संख्या : मेरासी पाड़ा उम्र : 21 लिंग : महिला | फोटो उपलब्ध | 676 | SOD1963065 | निर्वाचक का नाम : भूरी पति का नाम: सूमार खान गृह संख्या : मेरासी पाड़ा उम्र : 19 लिंग : महिला | फोटो उपलब्ध |
| 677 | SOD1673888 | निर्वाचक का नाम : तारीफ़ खान पिता का नाम: छुगे खान गृह संख्या : मोकला उम्र : 21 लिंग : पुरुष | फोटो उपलब्ध | 678 | SOD1800796 | निर्वाचक का नाम : खेतू पति का नाम: सलीम खान गृह संख्या : मोकला उम्र : 21 लिंग : महिला | फोटो उपलब्ध | 679 | SOD1808666 | निर्वाचक का नाम : देऊ खान पिता का नाम: हासम खान गृह संख्या : मोकला उम्र : 21 लिंग : पुरुष | फोटो उपलब्ध |

| | | | | | | | | | | | |
|-----|------------------|---|-------------|-----|------------------|--|-------------|-----|------------------|---|-------------|
| 680 | RJ/23/181/108789 | निर्वाचक का नाम : शिवराम पिता का नाम: कुंभाराम गृह संख्या : 162 उम्र : 59 लिंग : पुरुष | फोटो उपलब्ध | 681 | RJ/23/181/108391 | निर्वाचक का नाम : हीरकी पति का नाम: शिवराम गृह संख्या : 162 उम्र : 54 लिंग : महिला | फोटो उपलब्ध | 682 | LNP1780147 | निर्वाचक का नाम : उम्मेदखां पिता का नाम: हिन्दालखां गृह संख्या : 163 उम्र : 45 लिंग : पुरुष | फोटो उपलब्ध |
| 683 | LNP1780139 | निर्वाचक का नाम : मनोजखां पिता का नाम: हिन्दालखां गृह संख्या : 163 उम्र : 43 लिंग : पुरुष | फोटो उपलब्ध | 684 | LNP2320851 | निर्वाचक का नाम : संजु पति का नाम: मनोज खां गृह संख्या : 163 उम्र : 42 लिंग : महिला | फोटो उपलब्ध | 685 | SOD0684209 | निर्वाचक का नाम : खुशिद खां पिता का नाम: हिन्दाल खां गृह संख्या : 163 उम्र : 38 लिंग : पुरुष | फोटो उपलब्ध |
| 686 | SOD0007674 | निर्वाचक का नाम : मुस्ताक खां पिता का नाम: हिन्दाल खां गृह संख्या : 163 उम्र : 36 लिंग : पुरुष | फोटो उपलब्ध | 687 | SOD0684217 | निर्वाचक का नाम : मीना पति का नाम: खुशिद खां गृह संख्या : 163 उम्र : 35 लिंग : महिला | फोटो उपलब्ध | 688 | SOD0684225 | निर्वाचक का नाम : अजीज खां पिता का नाम: हिन्दाल खां गृह संख्या : 163 उम्र : 34 लिंग : पुरुष | फोटो उपलब्ध |
| 689 | SOD0684233 | निर्वाचक का नाम : रईसा पति का नाम: मुस्ताक खां गृह संख्या : 163 उम्र : 34 लिंग : महिला | फोटो उपलब्ध | 690 | SOD0815894 | निर्वाचक का नाम : रजिया पति का नाम: अजीज खां गृह संख्या : 163 उम्र : 32 लिंग : महिला | फोटो उपलब्ध | 691 | RJ/23/181/109119 | निर्वाचक का नाम : झूठेखां पिता का नाम: मुबेखां गृह संख्या : 164 उम्र : 54 लिंग : पुरुष | फोटो उपलब्ध |
| 692 | RJ/23/181/108917 | निर्वाचक का नाम : दरिया पति का नाम: झूठेखां गृह संख्या : 164 उम्र : 51 लिंग : महिला | फोटो उपलब्ध | 693 | SOD1494889 | निर्वाचक का नाम : सुमार खान पिता का नाम: झूठे खां गृह संख्या : 164 उम्र : 23 लिंग : पुरुष | फोटो उपलब्ध | 694 | RJ/23/181/108300 | निर्वाचक का नाम : कुनणी पति का नाम: बाबूखां गृह संख्या : 165 उम्र : 68 लिंग : महिला | फोटो उपलब्ध |
| 695 | LNP1926799 | निर्वाचक का नाम : महु पति का नाम: झगले खां गृह संख्या : 165 उम्र : 45 लिंग : महिला | फोटो उपलब्ध | 696 | RJ/23/181/109167 | निर्वाचक का नाम : झगलेखां पिता का नाम: बाबूखां गृह संख्या : 165 उम्र : 45 लिंग : पुरुष | फोटो उपलब्ध | 697 | LNP2320869 | निर्वाचक का नाम : झुगे खां पिता का नाम: बाबू खां गृह संख्या : 165 उम्र : 44 लिंग : पुरुष | फोटो उपलब्ध |
| 698 | LNP2230928 | निर्वाचक का नाम : धाई पति का नाम: झुगे खां गृह संख्या : 165 उम्र : 41 लिंग : महिला | फोटो उपलब्ध | 699 | SOD0684241 | निर्वाचक का नाम : मसूर खां पिता का नाम: बाबू खां गृह संख्या : 165 उम्र : 33 लिंग : पुरुष | फोटो उपलब्ध | 700 | SOD0390450 | निर्वाचक का नाम : ईशाक खां पिता का नाम: बाबू खां गृह संख्या : 165 उम्र : 33 लिंग : पुरुष | फोटो उपलब्ध |
| 701 | SOD0684258 | निर्वाचक का नाम : शायरा पति का नाम: ईशाक खां गृह संख्या : 165 उम्र : 31 लिंग : महिला | फोटो उपलब्ध | 702 | SOD1060375 | निर्वाचक का नाम : बच्ची पति का नाम: मसूर खां गृह संख्या : 165 उम्र : 29 लिंग : महिला | फोटो उपलब्ध | 703 | RJ/23/181/108409 | निर्वाचक का नाम : सुजा पति का नाम: चतुरसिंह गृह संख्या : 170 उम्र : 71 लिंग : महिला | फोटो उपलब्ध |

| | | | | | | | | |
|-----|------------------|--|-----|------------------|---|-----|------------------|--|
| 704 | SOD1172618 | निर्वाचक का नाम : लक्ष्मी कंवर पति का नाम: रमेश सिंह गृह संख्या : 10 उम्र : 28 लिंग : महिला | 705 | SOD1623578 | निर्वाचक का नाम : शिव राम माता का नाम: सोनी गृह संख्या : 25 उम्र : 22 लिंग : पुरुष | 706 | SOD1172626 | निर्वाचक का नाम : कंचन पति का नाम: आशा राम गृह संख्या : 121 उम्र : 27 लिंग : महिला |
| 707 | SOD0556605 | निर्वाचक का नाम : सतार खान पिता का नाम: झूठेखान गृह संख्या : 164 उम्र : 32 लिंग : पुरुष | 708 | RJ/23/181/108254 | निर्वाचक का नाम : भीखी पति का नाम: आम्बाराम गृह संख्या : 189 उम्र : 66 लिंग : महिला | 709 | LNP2146256 | निर्वाचक का नाम : घमा राम पिता का नाम: आम्बा राम गृह संख्या : 189 उम्र : 43 लिंग : पुरुष |
| 710 | LNP2320877 | निर्वाचक का नाम : दाखों पति का नाम: घमाराम गृह संख्या : 189 उम्र : 41 लिंग : महिला | 711 | LNP2784163 | निर्वाचक का नाम : बालु पति का नाम: तगाराम गृह संख्या : 189 उम्र : 41 लिंग : महिला | 712 | SOD0145664 | निर्वाचक का नाम : प्रेमा राम पिता का नाम: आम्बा राम गृह संख्या : 189 उम्र : 41 लिंग : पुरुष |
| 713 | LNP2784155 | निर्वाचक का नाम : तगाराम पिता का नाम: आम्बा राम गृह संख्या : 189 उम्र : 38 लिंग : पुरुष | 714 | SOD1250752 | निर्वाचक का नाम : सुवा पति का नाम: प्रेमराम गृह संख्या : 189 उम्र : 37 लिंग : महिला | 715 | RJ/23/181/108257 | निर्वाचक का नाम : कबीरराम पिता का नाम: अमराराम गृह संख्या : 190 उम्र : 60 लिंग : पुरुष |
| 716 | RJ/23/181/108253 | निर्वाचक का नाम : हुरमी पति का नाम: कबीरराम गृह संख्या : 190 उम्र : 59 लिंग : महिला | 717 | SOD1038579 | निर्वाचक का नाम : चतुरा नाथ पिता का नाम: कबानाथ गृह संख्या : 190 उम्र : 30 लिंग : पुरुष | 718 | SOD1122373 | निर्वाचक का नाम : मंगलाराम पिता का नाम: कबीरराम गृह संख्या : 190 उम्र : 30 लिंग : पुरुष |
| 719 | SOD1122480 | निर्वाचक का नाम : गुडडी पति का नाम: बुधानाथ गृह संख्या : 190 उम्र : 30 लिंग : महिला | 720 | SOD1038587 | निर्वाचक का नाम : हेम नाथ पिता का नाम: कबा नाथ गृह संख्या : 190 उम्र : 29 लिंग : पुरुष | 721 | SOD1122365 | निर्वाचक का नाम : बुधाराम पिता का नाम: कबीरा राम गृह संख्या : 190 उम्र : 29 लिंग : पुरुष |
| 722 | SOD1901164 | निर्वाचक का नाम : गंगा पति का नाम: मंगला राम गृह संख्या : 190 उम्र : 26 लिंग : महिला | 723 | RJ/23/181/108248 | निर्वाचक का नाम : सोनी पति का नाम: मटरराम गृह संख्या : 192 उम्र : 61 लिंग : महिला | 724 | SOD0210815 | निर्वाचक का नाम : ढेली पति का नाम: पीरा राम गृह संख्या : 192 उम्र : 42 लिंग : महिला |
| 725 | SOD0145656 | निर्वाचक का नाम : पीरा राम पिता का नाम: मटर राम गृह संख्या : 192 उम्र : 42 लिंग : पुरुष | 726 | SOD0935429 | निर्वाचक का नाम : देऊराम पिता का नाम: मटरराम गृह संख्या : 192 उम्र : 30 लिंग : पुरुष | 727 | RJ/23/181/108247 | निर्वाचक का नाम : ठाकराराम पिता का नाम: मिश्रीराम गृह संख्या : 193 उम्र : 60 लिंग : पुरुष |
| 728 | RJ/23/181/108249 | निर्वाचक का नाम : पदमों पति का नाम: ठाकराराम गृह संख्या : 193 उम्र : 59 लिंग : महिला | 729 | LNP2162311 | निर्वाचक का नाम : कमली पति का नाम: नखताराम गृह संख्या : 193 उम्र : 50 लिंग : महिला | 730 | LNP2783637 | निर्वाचक का नाम : बाथराराम पिता का नाम: मिश्रीराम गृह संख्या : 193 उम्र : 45 लिंग : पुरुष |
| 731 | SOD0616029 | निर्वाचक का नाम : नगा नाथ पिता का नाम: ठाकरानाथ गृह संख्या : 193 उम्र : 35 लिंग : पुरुष | 732 | SOD0616045 | निर्वाचक का नाम : हेम नाथ पिता का नाम: ठाकरा नाथ गृह संख्या : 193 उम्र : 35 लिंग : पुरुष | 733 | SOD1122324 | निर्वाचक का नाम : सुगना पति का नाम: कमलनाथ गृह संख्या : 193 उम्र : 32 लिंग : महिला |

| | | | | | | | | | | | |
|-----|------------------|--|-------------|-----|------------------|---|-------------|-----|------------------|---|-------------|
| 734 | SOD0616037 | निर्वाचक का नाम : कमला पति का नाम: नगा नाथ गृह संख्या : 193 उम्र : 32 लिंग : महिला | फोटो उपलब्ध | 735 | SOD0616052 | निर्वाचक का नाम : सन्तुड़ी पति का नाम: हेम नाथ गृह संख्या : 193 उम्र : 31 लिंग : महिला | फोटो उपलब्ध | 736 | SOD1038595 | निर्वाचक का नाम : कमल नथ पिता का नाम: थकर गृह संख्या : 193 उम्र : 29 लिंग : पुरुष | फोटो उपलब्ध |
| 737 | SOD1555051 | निर्वाचक का नाम : तनु नाथ पिता का नाम: बादर नाथ गृह संख्या : 193 उम्र : 25 लिंग : पुरुष | फोटो उपलब्ध | 738 | RJ/23/181/108258 | निर्वाचक का नाम : पताराम पिता का नाम: मिश्रीराम गृह संख्या : 194 उम्र : 68 लिंग : पुरुष | फोटो उपलब्ध | 739 | RJ/23/181/108250 | निर्वाचक का नाम : बबरी पति का नाम: पताराम गृह संख्या : 194 उम्र : 68 लिंग : महिला | फोटो उपलब्ध |
| 740 | LNP2783629 | निर्वाचक का नाम : सुआ पति का नाम: बाधराम गृह संख्या : 194 उम्र : 40 लिंग : महिला | फोटो उपलब्ध | 741 | SOD0781807 | निर्वाचक का नाम : भेरनाथ पिता का नाम: पतानाथ गृह संख्या : 194 उम्र : 32 लिंग : पुरुष | फोटो उपलब्ध | 742 | SOD0781815 | निर्वाचक का नाम : मीरा पति का नाम: भेरनाथ गृह संख्या : 194 उम्र : 32 लिंग : महिला | फोटो उपलब्ध |
| 743 | SOD0781823 | निर्वाचक का नाम : गुड़की पति का नाम: केशरनाथ गृह संख्या : 194 उम्र : 32 लिंग : महिला | फोटो उपलब्ध | 744 | SOD0684266 | निर्वाचक का नाम : केशरराम पिता का नाम: पताराम गृह संख्या : 194 उम्र : 31 लिंग : पुरुष | फोटो उपलब्ध | 745 | SOD1122357 | निर्वाचक का नाम : चन्दा नाथ पिता का नाम: पता नाथ गृह संख्या : 194 उम्र : 27 लिंग : पुरुष | फोटो उपलब्ध |
| 746 | RJ/23/181/108804 | निर्वाचक का नाम : ज्वारराम पिता का नाम: लोंगराम गृह संख्या : 195 उम्र : 81 लिंग : पुरुष | फोटो उपलब्ध | 747 | LNP1926807 | निर्वाचक का नाम : भुटाराम पिता का नाम: ज्वारनाथ गृह संख्या : 195 उम्र : 47 लिंग : पुरुष | फोटो उपलब्ध | 748 | LNP1926815 | निर्वाचक का नाम : लाधुडी पति का नाम: भुटानाथ गृह संख्या : 195 उम्र : 43 लिंग : महिला | फोटो उपलब्ध |
| 749 | SOD0045872 | निर्वाचक का नाम : रूपा राम पिता का नाम: ज्वारा राम गृह संख्या : 195 उम्र : 43 लिंग : पुरुष | फोटो उपलब्ध | 750 | SOD0045880 | निर्वाचक का नाम : चिड़की पति का नाम: रूपा राम गृह संख्या : 195 उम्र : 40 लिंग : महिला | फोटो उपलब्ध | 751 | SOD0781757 | निर्वाचक का नाम : गोपनाथ पिता का नाम: जवार नाथ गृह संख्या : 195 उम्र : 31 लिंग : पुरुष | फोटो उपलब्ध |
| 752 | SOD0781765 | निर्वाचक का नाम : झमूडी पति का नाम: गोपानाथ गृह संख्या : 195 उम्र : 31 लिंग : महिला | फोटो उपलब्ध | 753 | RJ/23/181/108256 | निर्वाचक का नाम : कबीराराम पिता का नाम: मिश्रीराम गृह संख्या : 196 उम्र : 65 लिंग : पुरुष | फोटो उपलब्ध | 754 | RJ/23/181/108251 | निर्वाचक का नाम : ढेली पति का नाम: कबीराराम गृह संख्या : 196 उम्र : 52 लिंग : महिला | फोटो उपलब्ध |
| 755 | SOD1398312 | निर्वाचक का नाम : कमल नाथ पिता का नाम: आम्ब नाथ गृह संख्या : 597 उम्र : 33 लिंग : पुरुष | फोटो उपलब्ध | 756 | SOD1398908 | निर्वाचक का नाम : सोना पति का नाम: कमल नाथ गृह संख्या : 597 उम्र : 33 लिंग : महिला | फोटो उपलब्ध | 757 | SOD1758168 | निर्वाचक का नाम : खेम नाथ पिता का नाम: आम्बा राम गृह संख्या : भादासर मोकला उम्र : 26 लिंग : पुरुष | फोटो उपलब्ध |
| 758 | SOD1694777 | निर्वाचक का नाम : गीता पति का नाम: चंदा नाथ गृह संख्या : मोकला उम्र : 26 लिंग : महिला | फोटो उपलब्ध | 759 | SOD1757558 | निर्वाचक का नाम : रमेशी पति का नाम: खेम नाथ गृह संख्या : मोकला उम्र : 23 लिंग : महिला | फोटो उपलब्ध | 760 | SOD1700863 | निर्वाचक का नाम : भागलकी पति का नाम: तनु नाथ गृह संख्या : मोकला उम्र : 22 लिंग : महिला | फोटो उपलब्ध |
| 761 | SOD1817444 | निर्वाचक का नाम : रमेशचंद पिता का नाम: भूरा नाथ गृह संख्या : मोकला उम्र : 22 लिंग : पुरुष | फोटो उपलब्ध | 762 | SOD1809060 | निर्वाचक का नाम : डूंगर राम पिता का नाम: नखता राम गृह संख्या : मोकला उम्र : 20 लिंग : पुरुष | फोटो उपलब्ध | 763 | SOD1817535 | निर्वाचक का नाम : गणेशा राम पिता का नाम: भूरा नाथ गृह संख्या : मोकला उम्र : 20 लिंग : पुरुष | फोटो उपलब्ध |

| | | | | | | | | | | | | | | |
|-----|---|------------|---|-------------|-----|---|------------|--|-------------|-----|---|------------|---|-------------|
| 764 | 2 | SOD1982289 | निर्वाचक का नाम : मोनिका पिता का नाम: मोब्बता राम गृह संख्या : 101 उम्र : 18 लिंग : महिला | फोटो उपलब्ध | 765 | 1 | SOD1982297 | निर्वाचक का नाम : दशरथ सिंह पिता का नाम: अनोप सिंह गृह संख्या : 13 उम्र : 18 लिंग : पुरुष | फोटो उपलब्ध | 766 | 1 | SOD1983246 | निर्वाचक का नाम : सवाई सिंह पिता का नाम: रूप सिंह गृह संख्या : 39 उम्र : 20 लिंग : पुरुष | फोटो उपलब्ध |
| 767 | 2 | SOD1983253 | निर्वाचक का नाम : तनीषा पिता का नाम: पुरखा राम गृह संख्या : 113 उम्र : 18 लिंग : महिला | फोटो उपलब्ध | 768 | 2 | SOD1983261 | निर्वाचक का नाम : धर्मा राम पिता का नाम: नूरा राम गृह संख्या : 110 उम्र : 18 लिंग : पुरुष | फोटो उपलब्ध | 769 | 4 | SOD1983303 | निर्वाचक का नाम : उर्मिला पिता का नाम: हरदान राम गृह संख्या : 149 उम्र : 18 लिंग : महिला | फोटो उपलब्ध |
| 770 | 2 | SOD2012458 | निर्वाचक का नाम : चन्दु पिता का नाम: छगना राम गृह संख्या : 116 उम्र : 18 लिंग : महिला | फोटो उपलब्ध | 771 | 2 | SOD2012474 | निर्वाचक का नाम : कौशल्या पिता का नाम: प्रागा राम गृह संख्या : 149 उम्र : 18 लिंग : महिला | फोटो उपलब्ध | 772 | 4 | SOD2019644 | निर्वाचक का नाम : रवीना पिता का नाम: टहला राम गृह संख्या : 147 उम्र : 18 लिंग : महिला | फोटो उपलब्ध |
| 773 | 1 | SOD2028728 | निर्वाचक का नाम : हरिता पिता का नाम: वीरेंद्र सिंह गृह संख्या : 74 उम्र : 19 लिंग : महिला | फोटो उपलब्ध | 774 | 1 | SOD2028736 | निर्वाचक का नाम : गणेश सिंह पिता का नाम: चंदन सिंह गृह संख्या : 49 उम्र : 19 लिंग : पुरुष | फोटो उपलब्ध | 775 | 1 | SOD2028850 | निर्वाचक का नाम : लक्ष्मण सिंह पिता का नाम: चंदन सिंह गृह संख्या : 49 उम्र : 18 लिंग : पुरुष | फोटो उपलब्ध |
| 776 | 2 | SOD2028942 | निर्वाचक का नाम : खेमेन्द्र पिता का नाम: ठाकरा राम गृह संख्या : 112 उम्र : 18 लिंग : पुरुष | फोटो उपलब्ध | 777 | 5 | SOD2035202 | निर्वाचक का नाम : पूजा पति का नाम: शिव राम गृह संख्या : 192 उम्र : 22 लिंग : महिला | फोटो उपलब्ध | 778 | 2 | SOD2036317 | निर्वाचक का नाम : मनीषा पिता का नाम: भजनू राम गृह संख्या : 148 उम्र : 18 लिंग : महिला | फोटो उपलब्ध |
| 779 | 1 | SOD2036374 | निर्वाचक का नाम : लक्ष्मी पिता का नाम: इंद्र सिंह गृह संख्या : 59 उम्र : 19 लिंग : महिला | फोटो उपलब्ध | 780 | 2 | SOD2036440 | निर्वाचक का नाम : लीला पिता का नाम: कबीरा राम गृह संख्या : 153 उम्र : 19 लिंग : महिला | फोटो उपलब्ध | 781 | 1 | SOD2036523 | निर्वाचक का नाम : खेम सिंह पिता का नाम: शैतान सिंह गृह संख्या : 46 उम्र : 18 लिंग : पुरुष | फोटो उपलब्ध |
| 782 | 1 | SOD2036556 | निर्वाचक का नाम : मालती पिता का नाम: सुमेर सिंह गृह संख्या : 63 उम्र : 18 लिंग : महिला | फोटो उपलब्ध | 783 | 1 | SOD2036663 | निर्वाचक का नाम : दीपा पिता का नाम: केशर सिंह गृह संख्या : 68 उम्र : 18 लिंग : महिला | फोटो उपलब्ध | 784 | 3 | SOD2038909 | निर्वाचक का नाम : राधा पिता का नाम: सुधन खान गृह संख्या : 143 उम्र : 18 लिंग : महिला | फोटो उपलब्ध |

| निर्वाचकों का विवरण : | | | | | | | |
|--|------------------------------|-----------------------------|---|----------------------|-------|------------|-----|
| A) मतदाताओं की संख्या : | | | | | | | |
| | | नामावली का प्रकार | निर्वाचक नामावली की पहचान : | मतदाताओं की संख्या : | | | |
| | | | | पुरुष | महिला | तृतीय लिंग | कुल |
| I | मूल | मूल नामावली | समस्त पूरकों को समेकित करते हुए विशेष गहन पुनरीक्षण 2026 की मूल नामावली | 402 | 361 | 0 | 763 |
| II | घटक I - परिवर्धन सूची | पूरक 1 | विशेष गहन पुनरीक्षण - 2026 | 7 | 14 | 0 | 21 |
| III | घटक II - विलोपन सूची | पूरक 1 | विशेष गहन पुनरीक्षण - 2026 | 0 | 2 | 0 | 2 |
| IV | लिंग में संशोधन के कारण अंतर | | | 0 | 0 | 0 | 0 |
| पुनरीक्षण के बाद इस नामावली में शुद्ध निर्वाचक (I+II-III+IV) | | | | 409 | 373 | 0 | 782 |
| B) संशोधनों की संख्या : | | | | | | | |
| नामावली का प्रकार | | निर्वाचक नामावली की पहचान : | | संशोधनों की संख्या : | | | |
| पूरक 1 | | विशेष गहन पुनरीक्षण - 2026 | | 1 | | | |

निर्वाचक रजिस्ट्रीकरण अधिकारी द्वारा जारी

E2-मृत्यु, S2-स्थानांतरित, R2-दोहरी प्रविष्टि, M2-लापता, Q2-अहर्ता नहीं