

निर्वाचक नामावली 2026 S20 राजस्थान

| | | | | | | | | | | | | | | | | | | | |
|---|------------------------------|--|-------|------------|-----|-------------------------|------------------|-------|---|------------|----------|------------|------|-------|---|------|-----------|---------|----------|
| विधान सभा क्षेत्र की संख्या, नाम व आरक्षण स्थिति : 132 - जैसलमेर (सामान्य) | | भाग संख्या : : 228 | | | | | | | | | | | | | | | | | |
| संसदीय निर्वाचन क्षेत्र की संख्या, नाम व आरक्षण स्थिति, जिसमें विधान सभा निर्वाचन क्षेत्र स्थित है : 17 - बाड़मेर (सामान्य) | | | | | | | | | | | | | | | | | | | |
| 1. पुनरीक्षण का विवरण | | | | | | | | | | | | | | | | | | | |
| पुनरीक्षण का वर्ष : | 2026 | निर्वाचक नामावली की पहचान : | | | | | | | | | | | | | | | | | |
| अर्हता तिथि : | 01-01-2026 | समस्त पूरकों को समेकित करते हुए विशेष गहन पुनरीक्षण 2026 की मूल नामावली | | | | | | | | | | | | | | | | | |
| पुनरीक्षण का स्वरूप : | विशेष गहन पुनरीक्षण - 2026 | | | | | | | | | | | | | | | | | | |
| प्रकाशन की तिथि : | 21-02-2026 | | | | | | | | | | | | | | | | | | |
| 2. भाग व मतदान क्षेत्र का विवरण : | | | | | | | | | | | | | | | | | | | |
| भाग में आने वाले अनुभागों की संख्या और नाम : | | | | | | | | | | | | | | | | | | | |
| 1-मुरीद की ढाणी, लखमणो की बस्ती | | <table style="width: 100%; border-collapse: collapse;"> <tr> <td style="width: 50%;">मुख्य शहर / मुख्य ग्राम</td> <td style="width: 50%;">: लखमणो की बस्ती</td> </tr> <tr> <td>वार्ड</td> <td>:</td> </tr> <tr> <td>पोस्ट ऑफिस</td> <td>: SAM BO</td> </tr> <tr> <td>पुलिस थाना</td> <td>: सम</td> </tr> <tr> <td>तहसील</td> <td>:</td> </tr> <tr> <td>जिला</td> <td>: जैसलमेर</td> </tr> <tr> <td>पिन कोड</td> <td>: 345001</td> </tr> </table> | | | | मुख्य शहर / मुख्य ग्राम | : लखमणो की बस्ती | वार्ड | : | पोस्ट ऑफिस | : SAM BO | पुलिस थाना | : सम | तहसील | : | जिला | : जैसलमेर | पिन कोड | : 345001 |
| मुख्य शहर / मुख्य ग्राम | : लखमणो की बस्ती | | | | | | | | | | | | | | | | | | |
| वार्ड | : | | | | | | | | | | | | | | | | | | |
| पोस्ट ऑफिस | : SAM BO | | | | | | | | | | | | | | | | | | |
| पुलिस थाना | : सम | | | | | | | | | | | | | | | | | | |
| तहसील | : | | | | | | | | | | | | | | | | | | |
| जिला | : जैसलमेर | | | | | | | | | | | | | | | | | | |
| पिन कोड | : 345001 | | | | | | | | | | | | | | | | | | |
| 2-लखमणो की बस्ती, लखमणो की बस्ती | | | | | | | | | | | | | | | | | | | |
| 3-पनु की ढाणी, लखमणो की बस्ती | | | | | | | | | | | | | | | | | | | |
| 3. मतदान केंद्र का विवरण | | | | | | | | | | | | | | | | | | | |
| मतदान केंद्र की संख्या व नाम : | | मतदान केन्द्र की विशेष हैसियत (पुरुष/महिला/सामान्य) : | | सामान्य | | | | | | | | | | | | | | | |
| 228 - लखमणो की बस्ती | | इस मतदान क्षेत्र के सहायक (ऑक्जिलियरी) मतदान केन्द्रों की संख्या : | | 0 | | | | | | | | | | | | | | | |
| मतदान केंद्र का भवन व पता : | | | | | | | | | | | | | | | | | | | |
| राजकीय उच्च प्राथमिक विद्यालय, कमरा नं० 2, लखमणो की बस्ती | | | | | | | | | | | | | | | | | | | |
| 4. मतदाताओं की संख्या : | | | | | | | | | | | | | | | | | | | |
| आरंभिक क्रम संख्या | अंतिम क्रम संख्या | मतदाताओं की संख्या | | | | | | | | | | | | | | | | | |
| | | पुरुष | महिला | तृतीय लिंग | कुल | | | | | | | | | | | | | | |
| 1 | 560 | 304 | 256 | 0 | 560 | | | | | | | | | | | | | | |

निर्वाचक रजिस्ट्रीकरण अधिकारी द्वारा जारी

Nazri Naksha

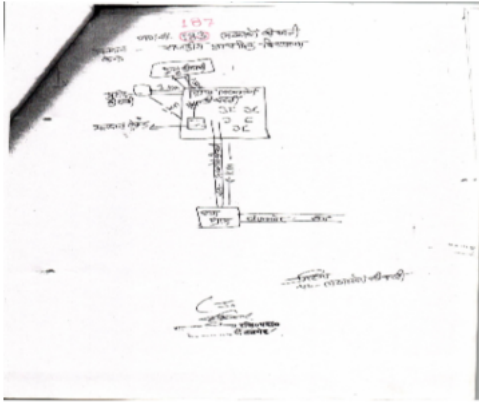

Google Map View



Polling Station Building Front View



Polling Station Front View



Cad View

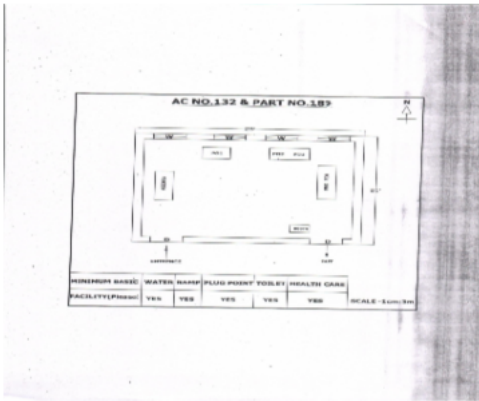

Key MAP View

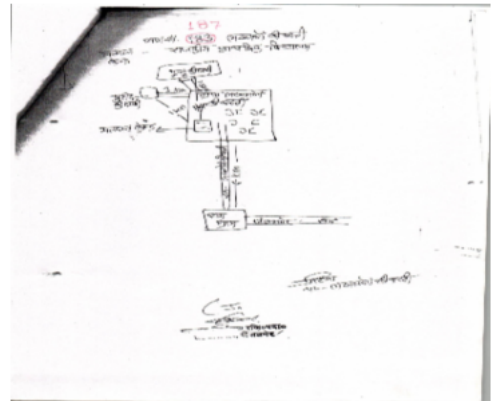

| | | | | | | | | |
|----|------------------|--|----|------------------|---|----|------------------|--|
| 1 | RJ/23/181/225280 | निर्वाचक का नाम : जमाल पिता का नाम: मुरीद गृह संख्या : 1 उम्र : 69 लिंग : पुरुष | 2 | RJ/23/181/225155 | निर्वाचक का नाम : जामा पिता का नाम: जमाल गृह संख्या : 1 उम्र : 67 लिंग : महिला | 3 | LNP2678274 | निर्वाचक का नाम : फतेह अली पिता का नाम: जमाल खां गृह संख्या : 1 उम्र : 40 लिंग : पुरुष |
| 4 | SOD0302091 | निर्वाचक का नाम : अरबाब पिता का नाम: जमाल गृह संख्या : 1 उम्र : 36 लिंग : पुरुष | 5 | SOD0302109 | निर्वाचक का नाम : सजना पिता का नाम: अरबाब गृह संख्या : 1 उम्र : 34 लिंग : महिला | 6 | SOD0391938 | निर्वाचक का नाम : उर्से खां पिता का नाम: जमाल खां गृह संख्या : 1 उम्र : 32 लिंग : पुरुष |
| 7 | SOD0784314 | निर्वाचक का नाम : मरूवत पिता का नाम: उर्से खां गृह संख्या : 1 उम्र : 31 लिंग : महिला | 8 | SOD1173897 | निर्वाचक का नाम : अच्छर पिता का नाम: जमाल गृह संख्या : 1 उम्र : 27 लिंग : महिला | 9 | SOD1938638 | निर्वाचक का नाम : भायती पिता का नाम: अमीन खान गृह संख्या : 1 उम्र : 24 लिंग : महिला |
| 10 | RJ/23/181/226178 | निर्वाचक का नाम : जीवण पिता का नाम: मुरीद गृह संख्या : 2 उम्र : 90 लिंग : पुरुष | 11 | RJ/23/181/225157 | निर्वाचक का नाम : जमी पिता का नाम: जीवणा गृह संख्या : 2 उम्र : 77 लिंग : महिला | 12 | RJ/23/181/225284 | निर्वाचक का नाम : अमर पिता का नाम: जीवणा गृह संख्या : 2 उम्र : 49 लिंग : पुरुष |
| 13 | LNP1809003 | निर्वाचक का नाम : बरियाम खां पिता का नाम: जीवणा गृह संख्या : 2 उम्र : 47 लिंग : पुरुष | 14 | LNP1959303 | निर्वाचक का नाम : सुभानखां पिता का नाम: जीवण गृह संख्या : 2 उम्र : 42 लिंग : पुरुष | 15 | LNP2272110 | निर्वाचक का नाम : हुरा पिता का नाम: अमर गृह संख्या : 2 उम्र : 42 लिंग : महिला |
| 16 | LNP2272128 | निर्वाचक का नाम : अनिमल पिता का नाम: बरियाम खां गृह संख्या : 2 उम्र : 42 लिंग : महिला | 17 | SOD0302117 | निर्वाचक का नाम : साल्या पिता का नाम: सुभान गृह संख्या : 2 उम्र : 34 लिंग : महिला | 18 | SOD1811173 | निर्वाचक का नाम : रफीक खान पिता का नाम: अमर खान गृह संख्या : 2 उम्र : 25 लिंग : पुरुष |
| 19 | SOD1799055 | निर्वाचक का नाम : जगिसा पिता का नाम: रफीक गृह संख्या : 2 उम्र : 23 लिंग : महिला | 20 | SOD1938646 | निर्वाचक का नाम : जाकब पिता का नाम: बरियाम खान गृह संख्या : 2 उम्र : 20 लिंग : पुरुष | 21 | RJ/23/181/226151 | निर्वाचक का नाम : ईशाक पिता का नाम: मुरीदखां गृह संख्या : 3 उम्र : 80 लिंग : पुरुष |
| 22 | RJ/23/181/226152 | निर्वाचक का नाम : इजत पिता का नाम: इसाक गृह संख्या : 3 उम्र : 75 लिंग : महिला | 23 | RJ/23/181/226216 | निर्वाचक का नाम : मगन पिता का नाम: इशाक गृह संख्या : 3 उम्र : 52 लिंग : पुरुष | 24 | SOD0936278 | निर्वाचक का नाम : समा पिता का नाम: दिला खां गृह संख्या : 3 उम्र : 51 लिंग : पुरुष |
| 25 | LNP2272136 | निर्वाचक का नाम : जामा पिता का नाम: मगन गृह संख्या : 3 उम्र : 43 लिंग : महिला | 26 | SOD0000810 | निर्वाचक का नाम : मुबारसी पिता का नाम: समा खां गृह संख्या : 3 उम्र : 42 लिंग : महिला | 27 | SOD0240580 | निर्वाचक का नाम : सईदा पिता का नाम: फतेली गृह संख्या : 3 उम्र : 35 लिंग : महिला |
| 28 | SOD1749175 | निर्वाचक का नाम : रसीना पिता का नाम: समा खान गृह संख्या : 3 उम्र : 26 लिंग : महिला | 29 | SOD1618263 | निर्वाचक का नाम : कुरबान खान पिता का नाम: मगन गृह संख्या : 3 उम्र : 25 लिंग : पुरुष | 30 | SOD1753557 | निर्वाचक का नाम : निजामदीन पिता का नाम: मगन खान गृह संख्या : 3 उम्र : 25 लिंग : पुरुष |

| | | | | | | | | | | | |
|----|------------------|---|-------------|----|------------------|--|-------------|----|------------------|---|-------------|
| 31 | RJ/23/181/225285 | निर्वाचक का नाम : मोहम्मद पिता का नाम: जीवणा गृह संख्या : 4 उम्र : 56 लिंग : पुरुष | फोटो उपलब्ध | 32 | RJ/23/181/225158 | निर्वाचक का नाम : बची पिता का नाम: मोहम्मद गृह संख्या : 4 उम्र : 54 लिंग : महिला | फोटो उपलब्ध | 33 | SOD1749084 | निर्वाचक का नाम : साजन खान पिता का नाम: मोहम्मद गृह संख्या : 4 उम्र : 23 लिंग : पुरुष | फोटो उपलब्ध |
| 34 | SOD1757442 | निर्वाचक का नाम : हसीना पिता का नाम: साजन खान गृह संख्या : 4 उम्र : 23 लिंग : महिला | फोटो उपलब्ध | 35 | RJ/23/181/225281 | निर्वाचक का नाम : बक्सा पिता का नाम: जीवणा गृह संख्या : 5 उम्र : 56 लिंग : पुरुष | फोटो उपलब्ध | 36 | RJ/23/181/226217 | निर्वाचक का नाम : बीरा पिता का नाम: बक्सा गृह संख्या : 5 उम्र : 53 लिंग : महिला | फोटो उपलब्ध |
| 37 | SOD1798370 | निर्वाचक का नाम : मदीना पिता का नाम: मोयब गृह संख्या : 5 उम्र : 22 लिंग : महिला | फोटो उपलब्ध | 38 | SOD1810308 | निर्वाचक का नाम : बसीर पिता का नाम: बक्से खान गृह संख्या : 5 उम्र : 22 लिंग : पुरुष | फोटो उपलब्ध | 39 | RJ/23/181/226153 | निर्वाचक का नाम : जमाली पिता का नाम: साईदाद गृह संख्या : 6 उम्र : 64 लिंग : महिला | फोटो उपलब्ध |
| 40 | SOD0157784 | निर्वाचक का नाम : बगड़ खॉ पिता का नाम: साईदाद खॉ गृह संख्या : 6 उम्र : 37 लिंग : पुरुष | फोटो उपलब्ध | 41 | SOD0281832 | निर्वाचक का नाम : हवा खातु पिता का नाम: बगड गृह संख्या : 6 उम्र : 36 लिंग : महिला | फोटो उपलब्ध | 42 | RJ/23/181/225156 | निर्वाचक का नाम : जमी पिता का नाम: ईसा गृह संख्या : 7 उम्र : 82 लिंग : महिला | फोटो उपलब्ध |
| 43 | RJ/23/181/225469 | निर्वाचक का नाम : नुरी पिता का नाम: आलम गृह संख्या : 7 उम्र : 59 लिंग : महिला | फोटो उपलब्ध | 44 | RJ/23/181/225286 | निर्वाचक का नाम : आलम पिता का नाम: ईसा गृह संख्या : 7 उम्र : 57 लिंग : पुरुष | फोटो उपलब्ध | 45 | RJ/23/181/225287 | निर्वाचक का नाम : अब्दूल पिता का नाम: ईसा गृह संख्या : 7 उम्र : 54 लिंग : पुरुष | फोटो उपलब्ध |
| 46 | RJ/23/181/225160 | निर्वाचक का नाम : ईदी पिता का नाम: अब्दूल गृह संख्या : 7 उम्र : 52 लिंग : महिला | फोटो उपलब्ध | 47 | RJ/23/181/226255 | निर्वाचक का नाम : नगरखॉ पिता का नाम: ईशारखॉ गृह संख्या : 7 उम्र : 46 लिंग : पुरुष | फोटो उपलब्ध | 48 | SOD0558486 | निर्वाचक का नाम : जमशेर खॉ पिता का नाम: अब्दल खॉ गृह संख्या : 7 उम्र : 32 लिंग : पुरुष | फोटो उपलब्ध |
| 49 | SOD0558494 | निर्वाचक का नाम : माना पिता का नाम: जमशेर खॉ गृह संख्या : 7 उम्र : 32 लिंग : पुरुष | फोटो उपलब्ध | 50 | SOD1558725 | निर्वाचक का नाम : लूणे खान पिता का नाम: मुस्ताक़ गृह संख्या : 20 उम्र : 23 लिंग : पुरुष | फोटो उपलब्ध | 51 | SOD1743848 | निर्वाचक का नाम : गुलशन खान पिता का नाम: मुस्ताक़ खान गृह संख्या : 20 उम्र : 21 लिंग : पुरुष | फोटो उपलब्ध |
| 52 | SOD0784546 | निर्वाचक का नाम : हनीफा पिता का नाम: अकबर गृह संख्या : 20क उम्र : 71 लिंग : महिला | फोटो उपलब्ध | 53 | SOD0784553 | निर्वाचक का नाम : अलारखा पिता का नाम: अकबर गृह संख्या : 20क उम्र : 33 लिंग : पुरुष | फोटो उपलब्ध | 54 | SOD1743657 | निर्वाचक का नाम : मुस्ताक़ खान पिता का नाम: अकबर खान गृह संख्या : 20ख उम्र : 38 लिंग : पुरुष | फोटो उपलब्ध |
| 55 | SOD0784579 | निर्वाचक का नाम : नीमी पिता का नाम: मुस्ताक गृह संख्या : 20ख उम्र : 36 लिंग : महिला | फोटो उपलब्ध | 56 | SOD0240705 | निर्वाचक का नाम : गफूर पिता का नाम: सायरा गृह संख्या : 23 उम्र : 36 लिंग : पुरुष | फोटो उपलब्ध | 57 | SOD0558353 | निर्वाचक का नाम : सजनी पिता का नाम: गफुर खॉ गृह संख्या : 23 उम्र : 33 लिंग : महिला | फोटो उपलब्ध |
| 58 | SOD0240622 | निर्वाचक का नाम : सुभान पिता का नाम: बरियाम गृह संख्या : 24 उम्र : 36 लिंग : पुरुष | फोटो उपलब्ध | 59 | SOD1855683 | निर्वाचक का नाम : आसीयात पिता का नाम: कमाल गृह संख्या : 28 उम्र : 61 लिंग : महिला | फोटो उपलब्ध | 60 | SOD0240671 | निर्वाचक का नाम : कमाल पिता का नाम: सावण गृह संख्या : 28 उम्र : 36 लिंग : पुरुष | फोटो उपलब्ध |

| | | | | | | | | | | | |
|----|------------|--|-------------|----|------------|---|-------------|----|------------|--|-------------|
| 61 | SOD0240804 | निर्वाचक का नाम : सलेमान पिता का नाम: सावण गृह संख्या : 28 उम्र : 35 लिंग : पुरुष | फोटो उपलब्ध | 62 | SOD0240846 | निर्वाचक का नाम : हनीफ पिता का नाम: ईदे खां गृह संख्या : 32 उम्र : 37 लिंग : पुरुष | फोटो उपलब्ध | 63 | SOD0302125 | निर्वाचक का नाम : जमाली पति का नाम: जमाल गृह संख्या : 34 उम्र : 47 लिंग : महिला | फोटो उपलब्ध |
| 64 | SOD1534775 | निर्वाचक का नाम : जिया पति का नाम: इमाम खान गृह संख्या : 37 उम्र : 25 लिंग : महिला | फोटो उपलब्ध | 65 | SOD1862325 | निर्वाचक का नाम : गुलशेर खान पिता का नाम: अब्दुल्ला खान गृह संख्या : 40 उम्र : 31 लिंग : पुरुष | फोटो उपलब्ध | 66 | SOD1311679 | निर्वाचक का नाम : हमीद पिता का नाम: भूरान खान गृह संख्या : 48 उम्र : 30 लिंग : पुरुष | फोटो उपलब्ध |
| 67 | SOD0973503 | निर्वाचक का नाम : हुसैना पति का नाम: मुला खान गृह संख्या : 53 उम्र : 28 लिंग : महिला | फोटो उपलब्ध | 68 | SOD0281824 | निर्वाचक का नाम : फोटे खां पिता का नाम: मिश्री गृह संख्या : 55 उम्र : 37 लिंग : पुरुष | फोटो उपलब्ध | 69 | SOD0502914 | निर्वाचक का नाम : धीया पति का नाम: मुबीन गृह संख्या : 60 उम्र : 38 लिंग : महिला | फोटो उपलब्ध |
| 70 | SOD1311687 | निर्वाचक का नाम : मुस्ताक खान पिता का नाम: नवाब खान गृह संख्या : 61 उम्र : 28 लिंग : पुरुष | फोटो उपलब्ध | 71 | SOD1311695 | निर्वाचक का नाम : सफीयत पति का नाम: मुस्ताक खान गृह संख्या : 61 उम्र : 27 लिंग : महिला | फोटो उपलब्ध | 72 | SOD1311661 | निर्वाचक का नाम : सलीमखान पिता का नाम: मुकिम खान गृह संख्या : 69 उम्र : 26 लिंग : पुरुष | फोटो उपलब्ध |
| 73 | SOD0240853 | निर्वाचक का नाम : अलीशेर पिता का नाम: करीम गृह संख्या : 71 उम्र : 37 लिंग : पुरुष | फोटो उपलब्ध | 74 | SOD0659698 | निर्वाचक का नाम : सोहिणी पति का नाम: इशाक गृह संख्या : 72 उम्र : 37 लिंग : महिला | फोटो उपलब्ध | 75 | SOD0659706 | निर्वाचक का नाम : बिस्मिलाई पति का नाम: दिलवर गृह संख्या : 76 उम्र : 37 लिंग : महिला | फोटो उपलब्ध |
| 76 | SOD1311703 | निर्वाचक का नाम : कम्भीर खान पिता का नाम: दिलदार खान गृह संख्या : 89 उम्र : 29 लिंग : पुरुष | फोटो उपलब्ध | 77 | SOD0241026 | निर्वाचक का नाम : साहड पिता का नाम: सतार गृह संख्या : 89क उम्र : 58 लिंग : पुरुष | फोटो उपलब्ध | 78 | SOD0241034 | निर्वाचक का नाम : सारा पति का नाम: साहड गृह संख्या : 895 उम्र : 53 लिंग : महिला | फोटो उपलब्ध |

| | | | | | | | | | | | |
|-----|------------------|---|-------------|-----|------------------|---|-------------|-----|------------------|--|-------------|
| 79 | SOD0784504 | निर्वाचक का नाम : मीरा पति का नाम: रमदान खां गृह संख्या : 0 उम्र : 31 लिंग : महिला | फोटो उपलब्ध | 80 | SOD0881995 | निर्वाचक का नाम : रजब खां पिता का नाम: रहमान खां गृह संख्या : 0 उम्र : 30 लिंग : पुरुष | फोटो उपलब्ध | 81 | SOD0882019 | निर्वाचक का नाम : साबीर खां पिता का नाम: जाम खां गृह संख्या : 0 उम्र : 30 लिंग : पुरुष | फोटो उपलब्ध |
| 82 | SOD0882035 | निर्वाचक का नाम : उस्मान खां पिता का नाम: करीम खां गृह संख्या : 0 उम्र : 30 लिंग : पुरुष | फोटो उपलब्ध | 83 | SOD0882043 | निर्वाचक का नाम : जमाली पति का नाम: पीरूखां दास गृह संख्या : 0 उम्र : 30 लिंग : महिला | फोटो उपलब्ध | 84 | SOD1470301 | निर्वाचक का नाम : मंगी पति का नाम: अलारख खान गृह संख्या : 00 उम्र : 26 लिंग : महिला | फोटो उपलब्ध |
| 85 | SOD0881987 | निर्वाचक का नाम : अमीन खां पिता का नाम: जमाल खां गृह संख्या : 01 उम्र : 34 लिंग : पुरुष | फोटो उपलब्ध | 86 | SOD1496017 | निर्वाचक का नाम : सोयब खान पिता का नाम: बक्शे खान गृह संख्या : 05 उम्र : 27 लिंग : पुरुष | फोटो उपलब्ध | 87 | SOD1496272 | निर्वाचक का नाम : मोयब खान पिता का नाम: बक्शे खान गृह संख्या : 05 उम्र : 27 लिंग : पुरुष | फोटो उपलब्ध |
| 88 | SOD0480806 | निर्वाचक का नाम : हमेरा पति का नाम: पीरू खां गृह संख्या : 7 उम्र : 32 लिंग : महिला | फोटो उपलब्ध | 89 | SOD1173905 | निर्वाचक का नाम : अमीन पिता का नाम: आलम खां गृह संख्या : 7 उम्र : 27 लिंग : पुरुष | फोटो उपलब्ध | 90 | SOD1209550 | निर्वाचक का नाम : असियत पति का नाम: अमीन खान गृह संख्या : 7 उम्र : 27 लिंग : महिला | फोटो उपलब्ध |
| 91 | SOD1496991 | निर्वाचक का नाम : उम्मेद अली पिता का नाम: आलम खान गृह संख्या : 07 उम्र : 26 लिंग : पुरुष | फोटो उपलब्ध | 92 | SOD1558642 | निर्वाचक का नाम : शिबानी पति का नाम: उम्मेद अली गृह संख्या : 07 उम्र : 26 लिंग : महिला | फोटो उपलब्ध | 93 | RJ/23/181/225229 | निर्वाचक का नाम : सादक पिता का नाम: जुसब गृह संख्या : 10 उम्र : 77 लिंग : पुरुष | फोटो उपलब्ध |
| 94 | RJ/23/181/225124 | निर्वाचक का नाम : जनत पति का नाम: सादक गृह संख्या : 10 उम्र : 74 लिंग : महिला | फोटो उपलब्ध | 95 | RJ/23/181/226139 | निर्वाचक का नाम : मरीयम पति का नाम: दायम गृह संख्या : 10 उम्र : 64 लिंग : महिला | फोटो उपलब्ध | 96 | RJ/23/181/226208 | निर्वाचक का नाम : कायम पिता का नाम: सादेखां गृह संख्या : 10 उम्र : 52 लिंग : पुरुष | फोटो उपलब्ध |
| 97 | RJ/23/181/225283 | निर्वाचक का नाम : दायम पिता का नाम: सादक गृह संख्या : 10 उम्र : 50 लिंग : पुरुष | फोटो उपलब्ध | 98 | LNP2272177 | निर्वाचक का नाम : सायबदीन पिता का नाम: सादेखां गृह संख्या : 10 उम्र : 40 लिंग : पुरुष | फोटो उपलब्ध | 99 | LNP2272276 | निर्वाचक का नाम : रायबदीन पिता का नाम: सादेखां गृह संख्या : 10 उम्र : 38 लिंग : पुरुष | फोटो उपलब्ध |
| 100 | SOD0159269 | निर्वाचक का नाम : कमाली पति का नाम: कायम खां गृह संख्या : 10 उम्र : 38 लिंग : महिला | फोटो उपलब्ध | 101 | SOD0784223 | निर्वाचक का नाम : पठाणी पति का नाम: सायबदीन गृह संख्या : 10 उम्र : 32 लिंग : महिला | फोटो उपलब्ध | 102 | SOD0558452 | निर्वाचक का नाम : शेरू खां पिता का नाम: सादे खां गृह संख्या : 10 उम्र : 32 लिंग : पुरुष | फोटो उपलब्ध |
| 103 | SOD0973560 | निर्वाचक का नाम : इनायता पति का नाम: रायबदीन गृह संख्या : 10 उम्र : 31 लिंग : महिला | फोटो उपलब्ध | 104 | SOD1884212 | निर्वाचक का नाम : अलफ खा पिता का नाम: कायम खान गृह संख्या : 10 उम्र : 26 लिंग : पुरुष | फोटो उपलब्ध | 105 | SOD1475565 | निर्वाचक का नाम : अनवर खान खान पिता का नाम: दायम खान गृह संख्या : 10 उम्र : 25 लिंग : पुरुष | फोटो उपलब्ध |
| 106 | SOD1748771 | निर्वाचक का नाम : बसीरा पति का नाम: अनवर खान गृह संख्या : 10 उम्र : 25 लिंग : महिला | फोटो उपलब्ध | 107 | SOD1804749 | निर्वाचक का नाम : अरबाब पिता का नाम: कायम खान गृह संख्या : 10 उम्र : 25 लिंग : पुरुष | फोटो उपलब्ध | 108 | SOD1802313 | निर्वाचक का नाम : रईसा पति का नाम: शेरू खान गृह संख्या : 10 उम्र : 21 लिंग : महिला | फोटो उपलब्ध |

| | | | | | | | | | | | |
|-----|------------------|---|-------------|-----|------------------|--|-------------|-----|------------------|---|-------------|
| 109 | SOD1804863 | निर्वाचक का नाम : इनायती पति का नाम: अरबाब खान गृह संख्या : 10 उम्र : 20 लिंग : महिला | फोटो उपलब्ध | 110 | SOD1934652 | निर्वाचक का नाम : ईनायत खान पिता का नाम: दायम खान गृह संख्या : 10 उम्र : 20 लिंग : पुरुष | फोटो उपलब्ध | 111 | RJ/23/181/225125 | निर्वाचक का नाम : सायबा पति का नाम: सुराब गृह संख्या : 11 उम्र : 66 लिंग : महिला | फोटो उपलब्ध |
| 112 | SOD0558379 | निर्वाचक का नाम : अनिमत पति का नाम: गाजी गृह संख्या : 11 उम्र : 33 लिंग : महिला | फोटो उपलब्ध | 113 | SOD0558395 | निर्वाचक का नाम : गाजी पिता का नाम: सुराबखां गृह संख्या : 11 उम्र : 33 लिंग : पुरुष | फोटो उपलब्ध | 114 | SOD1126887 | निर्वाचक का नाम : रसूल पिता का नाम: सुराब खां गृह संख्या : 11 उम्र : 33 लिंग : पुरुष | फोटो उपलब्ध |
| 115 | SOD0558411 | निर्वाचक का नाम : कबीर खां पिता का नाम: सुराब खां गृह संख्या : 11 उम्र : 32 लिंग : पुरुष | फोटो उपलब्ध | 116 | SOD0973552 | निर्वाचक का नाम : रसीद खां पिता का नाम: सुराब खां गृह संख्या : 11 उम्र : 30 लिंग : पुरुष | फोटो उपलब्ध | 117 | SOD1126895 | निर्वाचक का नाम : मंगल खां पिता का नाम: सुराब खां गृह संख्या : 11 उम्र : 28 लिंग : पुरुष | फोटो उपलब्ध |
| 118 | SOD1126903 | निर्वाचक का नाम : आचार खां पिता का नाम: सुराब खां गृह संख्या : 11 उम्र : 28 लिंग : पुरुष | फोटो उपलब्ध | 119 | SOD1822733 | निर्वाचक का नाम : धीया पति का नाम: रसूल खान गृह संख्या : 11 उम्र : 26 लिंग : महिला | फोटो उपलब्ध | 120 | SOD1766484 | निर्वाचक का नाम : शजत पति का नाम: आचार खान गृह संख्या : 11 उम्र : 22 लिंग : महिला | फोटो उपलब्ध |
| 121 | SOD1878396 | निर्वाचक का नाम : मेहरू पिता का नाम: जुसब गृह संख्या : 12 उम्र : 63 लिंग : पुरुष | फोटो उपलब्ध | 122 | RJ/23/181/225468 | निर्वाचक का नाम : मीयण पति का नाम: मेरु गृह संख्या : 12 उम्र : 54 लिंग : महिला | फोटो उपलब्ध | 123 | SOD0558346 | निर्वाचक का नाम : जुसबम्बा पिता का नाम: मेरु खां गृह संख्या : 12 उम्र : 32 लिंग : पुरुष | फोटो उपलब्ध |
| 124 | SOD1173913 | निर्वाचक का नाम : जामा पति का नाम: जुसबा गृह संख्या : 12 उम्र : 28 लिंग : महिला | फोटो उपलब्ध | 125 | SOD1173921 | निर्वाचक का नाम : मीर मोहम्मद पिता का नाम: मेहरदीन गृह संख्या : 12 उम्र : 27 लिंग : पुरुष | फोटो उपलब्ध | 126 | SOD1558659 | निर्वाचक का नाम : नबी पति का नाम: मीर मोहम्मद गृह संख्या : 12 उम्र : 26 लिंग : महिला | फोटो उपलब्ध |
| 127 | SOD1858331 | निर्वाचक का नाम : सुराब पिता का नाम: मेहरदीन गृह संख्या : 12 उम्र : 23 लिंग : पुरुष | फोटो उपलब्ध | 128 | RJ/23/181/225128 | निर्वाचक का नाम : सरीफा पति का नाम: धोधा गृह संख्या : 13 उम्र : 84 लिंग : महिला | फोटो उपलब्ध | 129 | LNP2272185 | निर्वाचक का नाम : अलीखां पिता का नाम: दोदेखां गृह संख्या : 13 उम्र : 40 लिंग : पुरुष | फोटो उपलब्ध |
| 130 | SOD0159319 | निर्वाचक का नाम : हनीफ पिता का नाम: दोदे खां गृह संख्या : 13 उम्र : 38 लिंग : पुरुष | फोटो उपलब्ध | 131 | SOD0558320 | निर्वाचक का नाम : इतिया पति का नाम: अली खां गृह संख्या : 13 उम्र : 33 लिंग : महिला | फोटो उपलब्ध | 132 | SOD1395961 | निर्वाचक का नाम : मीरा पति का नाम: हनीफ़ खान गृह संख्या : 13 उम्र : 27 लिंग : महिला | फोटो उपलब्ध |
| 133 | SOD1497049 | निर्वाचक का नाम : बसीर खान पिता का नाम: मठार खान गृह संख्या : 16 उम्र : 23 लिंग : पुरुष | फोटो उपलब्ध | 134 | SOD0558429 | निर्वाचक का नाम : हबीबा पिता का नाम: ठारू खां गृह संख्या : 19 उम्र : 33 लिंग : पुरुष | फोटो उपलब्ध | 135 | LNP1808583 | निर्वाचक का नाम : कायमखां पिता का नाम: भीमेखां गृह संख्या : 20 उम्र : 57 लिंग : पुरुष | फोटो उपलब्ध |
| 136 | RJ/23/181/226264 | निर्वाचक का नाम : उरसखां पिता का नाम: भीमेखां गृह संख्या : 20 उम्र : 53 लिंग : पुरुष | फोटो उपलब्ध | 137 | RJ/23/181/226250 | निर्वाचक का नाम : नबीबखां पिता का नाम: भीमेखां गृह संख्या : 20 उम्र : 51 लिंग : पुरुष | फोटो उपलब्ध | 138 | LNP1808575 | निर्वाचक का नाम : इमणां पति का नाम: कायमखां गृह संख्या : 20 उम्र : 51 लिंग : महिला | फोटो उपलब्ध |

| | | | | | | | | | | | |
|-----|------------------|---|-------------|-----|------------------|--|-------------|-----|------------------|---|-------------|
| 139 | LNP2272268 | निर्वाचक का नाम : समी पति का नाम: नबीब खां गृह संख्या : 20 उम्र : 38 लिंग : महिला | फोटो उपलब्ध | 140 | SOD0558460 | निर्वाचक का नाम : निहाला पिता का नाम: उरस खां गृह संख्या : 20 उम्र : 34 लिंग : पुरुष | फोटो उपलब्ध | 141 | SOD1619246 | निर्वाचक का नाम : गुलबार माता का नाम: हनीफा गृह संख्या : 20 उम्र : 26 लिंग : पुरुष | फोटो उपलब्ध |
| 142 | SOD1938661 | निर्वाचक का नाम : शाह मोहम्मद पिता का नाम: नबी बक्स गृह संख्या : 20 उम्र : 19 लिंग : पुरुष | फोटो उपलब्ध | 143 | RJ/23/181/225292 | निर्वाचक का नाम : कुण्डा पिता का नाम: मामद गृह संख्या : 21 उम्र : 64 लिंग : पुरुष | फोटो उपलब्ध | 144 | SOD0558510 | निर्वाचक का नाम : सकीना पति का नाम: दिलबर गृह संख्या : 21 उम्र : 33 लिंग : महिला | फोटो उपलब्ध |
| 145 | SOD0784330 | निर्वाचक का नाम : हुसैन खां पिता का नाम: कुण्डे खां गृह संख्या : 21 उम्र : 31 लिंग : पुरुष | फोटो उपलब्ध | 146 | SOD1358977 | निर्वाचक का नाम : पठाण पिता का नाम: कुण्डा गृह संख्या : 21 उम्र : 25 लिंग : पुरुष | फोटो उपलब्ध | 147 | SOD1475573 | निर्वाचक का नाम : सुमरी पिता का नाम: कुंडे खान गृह संख्या : 21 उम्र : 25 लिंग : महिला | फोटो उपलब्ध |
| 148 | SOD1619410 | निर्वाचक का नाम : सहजी पति का नाम: हुसैन खान गृह संख्या : 21 उम्र : 24 लिंग : महिला | फोटो उपलब्ध | 149 | SOD1807023 | निर्वाचक का नाम : अरबाब खान पिता का नाम: कुंडा खान गृह संख्या : 21 उम्र : 23 लिंग : पुरुष | फोटो उपलब्ध | 150 | RJ/23/181/225293 | निर्वाचक का नाम : शेरखान पिता का नाम: मामद गृह संख्या : 22 उम्र : 80 लिंग : पुरुष | फोटो उपलब्ध |
| 151 | LNP1959311 | निर्वाचक का नाम : इब्राहीम पिता का नाम: शेरखान गृह संख्या : 22 उम्र : 42 लिंग : पुरुष | फोटो उपलब्ध | 152 | LNP2272284 | निर्वाचक का नाम : दिलबरखां पिता का नाम: शेरखां गृह संख्या : 22 उम्र : 38 लिंग : पुरुष | फोटो उपलब्ध | 153 | SOD0240564 | निर्वाचक का नाम : सकीना पति का नाम: इब्राहीम खॉ गृह संख्या : 22 उम्र : 37 लिंग : महिला | फोटो उपलब्ध |
| 154 | SOD1303700 | निर्वाचक का नाम : अनिमल पिता का नाम: शेरखान गृह संख्या : 22 उम्र : 32 लिंग : महिला | फोटो उपलब्ध | 155 | SOD0784256 | निर्वाचक का नाम : पीरू पिता का नाम: शेरखान गृह संख्या : 22 उम्र : 31 लिंग : पुरुष | फोटो उपलब्ध | 156 | SOD1303726 | निर्वाचक का नाम : हिंगोर पिता का नाम: शेर खान गृह संख्या : 22 उम्र : 31 लिंग : पुरुष | फोटो उपलब्ध |
| 157 | RJ/23/181/225133 | निर्वाचक का नाम : हुरमत पति का नाम: सायरो गृह संख्या : 23 उम्र : 79 लिंग : महिला | फोटो उपलब्ध | 158 | RJ/23/181/225320 | निर्वाचक का नाम : बरियाम पिता का नाम: मामद गृह संख्या : 24 उम्र : 64 लिंग : पुरुष | फोटो उपलब्ध | 159 | RJ/23/181/226160 | निर्वाचक का नाम : बीबाई पति का नाम: बरियाम गृह संख्या : 24 उम्र : 62 लिंग : महिला | फोटो उपलब्ध |
| 160 | LNP1959329 | निर्वाचक का नाम : सोहणी पति का नाम: हलिम खां गृह संख्या : 24 उम्र : 44 लिंग : महिला | फोटो उपलब्ध | 161 | LNP2153948 | निर्वाचक का नाम : मीयादाद पिता का नाम: सावण खां गृह संख्या : 24 उम्र : 42 लिंग : पुरुष | फोटो उपलब्ध | 162 | SOD0784231 | निर्वाचक का नाम : हुरमत पति का नाम: मीयादाद गृह संख्या : 24 उम्र : 32 लिंग : महिला | फोटो उपलब्ध |
| 163 | SOD0558437 | निर्वाचक का नाम : मोहम्मद खां पिता का नाम: बरियाम खां गृह संख्या : 24 उम्र : 32 लिंग : पुरुष | फोटो उपलब्ध | 164 | SOD1497130 | निर्वाचक का नाम : रहीमा पति का नाम: मोहम्मद खान गृह संख्या : 24 उम्र : 27 लिंग : महिला | फोटो उपलब्ध | 165 | SOD1770965 | निर्वाचक का नाम : जरीना पिता का नाम: जानब गृह संख्या : 24 उम्र : 23 लिंग : महिला | फोटो उपलब्ध |
| 166 | SOD1770957 | निर्वाचक का नाम : जानब पिता का नाम: बरियाम खान गृह संख्या : 24 उम्र : 22 लिंग : पुरुष | फोटो उपलब्ध | 167 | RJ/23/181/225014 | निर्वाचक का नाम : खुदाबक्ष पिता का नाम: जीया गृह संख्या : 25 उम्र : 67 लिंग : पुरुष | फोटो उपलब्ध | 168 | SOD0408260 | निर्वाचक का नाम : करीमत पति का नाम: खुदाबक्ष गृह संख्या : 25 उम्र : 60 लिंग : महिला | फोटो उपलब्ध |

| | | | | | | | | | | | |
|-----|------------------|--|-------------|-----|------------------|---|-------------|-----|------------------|---|-------------|
| 169 | SOD1835693 | निर्वाचक का नाम : रईसा पिता का नाम: खुदा बक्स गृह संख्या : 25 उम्र : 23 लिंग : महिला | फोटो उपलब्ध | 170 | SOD1497056 | निर्वाचक का नाम : अमीन खान पिता का नाम: खुदा बक्स गृह संख्या : 25 उम्र : 21 लिंग : पुरुष | फोटो उपलब्ध | 171 | RJ/23/181/225296 | निर्वाचक का नाम : हासम पिता का नाम: जीया गृह संख्या : 26 उम्र : 69 लिंग : पुरुष | फोटो उपलब्ध |
| 172 | RJ/23/181/225248 | निर्वाचक का नाम : धार्ई पति का नाम: हासम गृह संख्या : 26 उम्र : 64 लिंग : महिला | फोटो उपलब्ध | 173 | SOD0784199 | निर्वाचक का नाम : मूवीन पिता का नाम: हासम खां गृह संख्या : 26 उम्र : 32 लिंग : पुरुष | फोटो उपलब्ध | 174 | SOD1495886 | निर्वाचक का नाम : सुभान खान पिता का नाम: हासम खान गृह संख्या : 26 उम्र : 27 लिंग : पुरुष | फोटो उपलब्ध |
| 175 | SOD1619188 | निर्वाचक का नाम : रसीद खान पिता का नाम: हासम खान गृह संख्या : 26 उम्र : 26 लिंग : पुरुष | फोटो उपलब्ध | 176 | RJ/23/181/225337 | निर्वाचक का नाम : लाला पिता का नाम: जीया गृह संख्या : 27 उम्र : 54 लिंग : पुरुष | फोटो उपलब्ध | 177 | LNP1959337 | निर्वाचक का नाम : सोनी पति का नाम: लाला गृह संख्या : 27 उम्र : 43 लिंग : महिला | फोटो उपलब्ध |
| 178 | SOD1496306 | निर्वाचक का नाम : सलीम खान पिता का नाम: लाले खान गृह संख्या : 27 उम्र : 27 लिंग : पुरुष | फोटो उपलब्ध | 179 | RJ/23/181/225318 | निर्वाचक का नाम : सावण पिता का नाम: मीरण गृह संख्या : 28 उम्र : 79 लिंग : पुरुष | फोटो उपलब्ध | 180 | RJ/23/181/225336 | निर्वाचक का नाम : हलीम पिता का नाम: सावण गृह संख्या : 28 उम्र : 52 लिंग : पुरुष | फोटो उपलब्ध |
| 181 | SOD0784108 | निर्वाचक का नाम : हुसैन खां पिता का नाम: सावण खान गृह संख्या : 28 उम्र : 31 लिंग : पुरुष | फोटो उपलब्ध | 182 | SOD1938562 | निर्वाचक का नाम : मलूका पिता का नाम: हलीम गृह संख्या : 28 उम्र : 26 लिंग : महिला | फोटो उपलब्ध | 183 | SOD1624527 | निर्वाचक का नाम : बचाई बानू पति का नाम: हुसैन खान गृह संख्या : 28 उम्र : 24 लिंग : महिला | फोटो उपलब्ध |
| 184 | SOD1809375 | निर्वाचक का नाम : मलूक पिता का नाम: हलीम गृह संख्या : 28 उम्र : 24 लिंग : पुरुष | फोटो उपलब्ध | 185 | SOD1558709 | निर्वाचक का नाम : मीर मोहम्मद पिता का नाम: कासम गृह संख्या : 28 उम्र : 23 लिंग : पुरुष | फोटो उपलब्ध | 186 | SOD1798834 | निर्वाचक का नाम : अमीन पिता का नाम: हलीम गृह संख्या : 28 उम्र : 22 लिंग : पुरुष | फोटो उपलब्ध |
| 187 | RJ/23/181/225298 | निर्वाचक का नाम : करीम पिता का नाम: मीरण गृह संख्या : 29 उम्र : 64 लिंग : पुरुष | फोटो उपलब्ध | 188 | RJ/23/181/225137 | निर्वाचक का नाम : एलमा पति का नाम: करीम गृह संख्या : 29 उम्र : 56 लिंग : महिला | फोटो उपलब्ध | 189 | SOD0784215 | निर्वाचक का नाम : ईदी पति का नाम: उस्मान गृह संख्या : 29 उम्र : 32 लिंग : महिला | फोटो उपलब्ध |
| 190 | SOD1475581 | निर्वाचक का नाम : शोकत खान खान पिता का नाम: करीम खान गृह संख्या : 29 उम्र : 24 लिंग : पुरुष | फोटो उपलब्ध | 191 | SOD1749043 | निर्वाचक का नाम : लतीफ़ खान पिता का नाम: करीम खान गृह संख्या : 29 उम्र : 23 लिंग : पुरुष | फोटो उपलब्ध | 192 | SOD1799022 | निर्वाचक का नाम : इस्माइल पिता का नाम: करीम गृह संख्या : 29 उम्र : 20 लिंग : पुरुष | फोटो उपलब्ध |
| 193 | RJ/23/181/225138 | निर्वाचक का नाम : जनत पति का नाम: रमदान गृह संख्या : 30 उम्र : 59 लिंग : महिला | फोटो उपलब्ध | 194 | RJ/23/181/225231 | निर्वाचक का नाम : रमदान पिता का नाम: मीरण गृह संख्या : 30 उम्र : 54 लिंग : पुरुष | फोटो उपलब्ध | 195 | SOD0784447 | निर्वाचक का नाम : खातु पिता का नाम: रमदान खां गृह संख्या : 30 उम्र : 32 लिंग : महिला | फोटो उपलब्ध |
| 196 | SOD1126952 | निर्वाचक का नाम : इलीयास पिता का नाम: रमदान गृह संख्या : 30 उम्र : 28 लिंग : पुरुष | फोटो उपलब्ध | 197 | SOD1173939 | निर्वाचक का नाम : गुलशेर पिता का नाम: रमदान गृह संख्या : 30 उम्र : 27 लिंग : पुरुष | फोटो उपलब्ध | 198 | SOD1395987 | निर्वाचक का नाम : खिया पिता का नाम: रमदान खान गृह संख्या : 30 उम्र : 27 लिंग : महिला | फोटो उपलब्ध |

| | | | | | | | | | | | |
|-----|------------------|--|-------------|-----|------------------|--|-------------|-----|------------------|---|-------------|
| 199 | SOD1622240 | निर्वाचक का नाम : सारी पति का नाम: इलियास गृह संख्या : 30 उम्र : 27 लिंग : महिला | फोटो उपलब्ध | 200 | SOD1558667 | निर्वाचक का नाम : सेंहत पति का नाम: गुलशेर गृह संख्या : 30 उम्र : 26 लिंग : महिला | फोटो उपलब्ध | 201 | RJ/23/181/225300 | निर्वाचक का नाम : कादर पिता का नाम: जीया गृह संख्या : 31 उम्र : 70 लिंग : पुरुष | फोटो उपलब्ध |
| 202 | RJ/23/181/225139 | निर्वाचक का नाम : नूरा पति का नाम: कादर गृह संख्या : 31 उम्र : 65 लिंग : महिला | फोटो उपलब्ध | 203 | LNP1809011 | निर्वाचक का नाम : बरीयाम पिता का नाम: कादर खां गृह संख्या : 31 उम्र : 40 लिंग : पुरुष | फोटो उपलब्ध | 204 | SOD0784082 | निर्वाचक का नाम : हाजरा पति का नाम: वरियाम गृह संख्या : 31 उम्र : 32 लिंग : महिला | फोटो उपलब्ध |
| 205 | SOD1268366 | निर्वाचक का नाम : सतार खा पिता का नाम: कादर गृह संख्या : 31 उम्र : 27 लिंग : पुरुष | फोटो उपलब्ध | 206 | SOD1497148 | निर्वाचक का नाम : रहीम पिता का नाम: कादर खान गृह संख्या : 31 उम्र : 24 लिंग : पुरुष | फोटो उपलब्ध | 207 | RJ/23/181/225140 | निर्वाचक का नाम : राणी पति का नाम: इदा गृह संख्या : 32 उम्र : 69 लिंग : महिला | फोटो उपलब्ध |
| 208 | LNP1808591 | निर्वाचक का नाम : मठारखां पिता का नाम: इदेखां गृह संख्या : 32 उम्र : 47 लिंग : पुरुष | फोटो उपलब्ध | 209 | SOD0784157 | निर्वाचक का नाम : ईलम पिता का नाम: इदे खां गृह संख्या : 32 उम्र : 31 लिंग : पुरुष | फोटो उपलब्ध | 210 | SOD0784264 | निर्वाचक का नाम : मोयबा पति का नाम: मठार गृह संख्या : 32 उम्र : 31 लिंग : महिला | फोटो उपलब्ध |
| 211 | SOD1862903 | निर्वाचक का नाम : हनिफ्रा पति का नाम: इलम खान गृह संख्या : 32 उम्र : 31 लिंग : महिला | फोटो उपलब्ध | 212 | SOD1803410 | निर्वाचक का नाम : अलफ खान पिता का नाम: ईदा खान गृह संख्या : 32 उम्र : 29 लिंग : पुरुष | फोटो उपलब्ध | 213 | SOD1495878 | निर्वाचक का नाम : बचल खान पिता का नाम: ईदा खान गृह संख्या : 32 उम्र : 27 लिंग : पुरुष | फोटो उपलब्ध |
| 214 | SOD1475540 | निर्वाचक का नाम : राजी पति का नाम: हनीफ़ खान खान गृह संख्या : 32 उम्र : 26 लिंग : महिला | फोटो उपलब्ध | 215 | SOD1475615 | निर्वाचक का नाम : बिस्ता पति का नाम: अलफ खान गृह संख्या : 32 उम्र : 24 लिंग : महिला | फोटो उपलब्ध | 216 | RJ/23/181/226183 | निर्वाचक का नाम : कासम पिता का नाम: जीया गृह संख्या : 33 उम्र : 60 लिंग : पुरुष | फोटो उपलब्ध |
| 217 | LNP2272219 | निर्वाचक का नाम : हुरा पति का नाम: कासम खां गृह संख्या : 33 उम्र : 40 लिंग : महिला | फोटो उपलब्ध | 218 | RJ/23/181/225141 | निर्वाचक का नाम : जमी पति का नाम: बक्षा गृह संख्या : 34 उम्र : 74 लिंग : महिला | फोटो उपलब्ध | 219 | RJ/23/181/225303 | निर्वाचक का नाम : जमाल पिता का नाम: बक्षा गृह संख्या : 34 उम्र : 54 लिंग : पुरुष | फोटो उपलब्ध |
| 220 | SOD1496025 | निर्वाचक का नाम : समा खान पिता का नाम: जमाल खान गृह संख्या : 34 उम्र : 30 लिंग : पुरुष | फोटो उपलब्ध | 221 | RJ/23/181/225143 | निर्वाचक का नाम : सीगरता पति का नाम: अलायना गृह संख्या : 35 उम्र : 82 लिंग : महिला | फोटो उपलब्ध | 222 | SOD0784165 | निर्वाचक का नाम : बचये खान पिता का नाम: अलाने खान गृह संख्या : 35 उम्र : 36 लिंग : पुरुष | फोटो उपलब्ध |
| 223 | SOD1173947 | निर्वाचक का नाम : रईसा पति का नाम: बचाये खा गृह संख्या : 35 उम्र : 29 लिंग : महिला | फोटो उपलब्ध | 224 | RJ/23/181/225304 | निर्वाचक का नाम : रतन पिता का नाम: हाजीदूरा गृह संख्या : 36 उम्र : 80 लिंग : पुरुष | फोटो उपलब्ध | 225 | RJ/23/181/225117 | निर्वाचक का नाम : तजीमा पति का नाम: रतन गृह संख्या : 36 उम्र : 74 लिंग : महिला | फोटो उपलब्ध |
| 226 | RJ/23/181/225460 | निर्वाचक का नाम : आडत पिता का नाम: रतन गृह संख्या : 36 उम्र : 54 लिंग : पुरुष | फोटो उपलब्ध | 227 | RJ/23/181/226254 | निर्वाचक का नाम : मीयण पति का नाम: आडत गृह संख्या : 36 उम्र : 51 लिंग : महिला | फोटो उपलब्ध | 228 | LNP2153955 | निर्वाचक का नाम : जमेखां पिता का नाम: रतन गृह संख्या : 36 उम्र : 42 लिंग : पुरुष | फोटो उपलब्ध |

| | | | | | | | | | | | |
|-----|------------------|--|-------------|-----|------------------|---|-------------|-----|------------------|---|-------------|
| 229 | LNP2676005 | निर्वाचक का नाम : बीबाई पति का नाम: जमे खां गृह संख्या : 36 उम्र : 42 लिंग : महिला | फोटो उपलब्ध | 230 | SOD1396027 | निर्वाचक का नाम : फ़रीदा पति का नाम: समाने खान गृह संख्या : 36 उम्र : 30 लिंग : महिला | फोटो उपलब्ध | 231 | SOD1268457 | निर्वाचक का नाम : जमाली पिता का नाम: आडत खा गृह संख्या : 36 उम्र : 27 लिंग : महिला | फोटो उपलब्ध |
| 232 | SOD1396001 | निर्वाचक का नाम : समाने खान पिता का नाम: इशाक़ खान गृह संख्या : 36 उम्र : 27 लिंग : पुरुष | फोटो उपलब्ध | 233 | RJ/23/181/225306 | निर्वाचक का नाम : अकबर पिता का नाम: हाजीदूरा गृह संख्या : 37 उम्र : 70 लिंग : पुरुष | फोटो उपलब्ध | 234 | SOD0784173 | निर्वाचक का नाम : हमझो पिता का नाम: अकबर गृह संख्या : 37 उम्र : 33 लिंग : पुरुष | फोटो उपलब्ध |
| 235 | SOD0784181 | निर्वाचक का नाम : अलशेर पिता का नाम: अकबर गृह संख्या : 37 उम्र : 31 लिंग : पुरुष | फोटो उपलब्ध | 236 | SOD1173954 | निर्वाचक का नाम : इमाम खान पिता का नाम: अकबर गृह संख्या : 37 उम्र : 29 लिंग : पुरुष | फोटो उपलब्ध | 237 | SOD1534759 | निर्वाचक का नाम : जामीन पिता का नाम: अकबर गृह संख्या : 37 उम्र : 25 लिंग : पुरुष | फोटो उपलब्ध |
| 238 | RJ/23/181/225305 | निर्वाचक का नाम : गुलाम पिता का नाम: मीरा गृह संख्या : 38 उम्र : 74 लिंग : पुरुष | फोटो उपलब्ध | 239 | RJ/23/181/225144 | निर्वाचक का नाम : मूमदा पति का नाम: गुलाम गृह संख्या : 38 उम्र : 69 लिंग : महिला | फोटो उपलब्ध | 240 | LNP2678266 | निर्वाचक का नाम : खेते खां पिता का नाम: गुलाम खां गृह संख्या : 38 उम्र : 45 लिंग : पुरुष | फोटो उपलब्ध |
| 241 | LNP1959352 | निर्वाचक का नाम : खंगार खां पिता का नाम: गुलाम गृह संख्या : 38 उम्र : 44 लिंग : पुरुष | फोटो उपलब्ध | 242 | LNP1959345 | निर्वाचक का नाम : आसीयत पति का नाम: खेते खां गृह संख्या : 38 उम्र : 43 लिंग : महिला | फोटो उपलब्ध | 243 | SOD0204123 | निर्वाचक का नाम : गवरी पति का नाम: खंगार खां गृह संख्या : 38 उम्र : 39 लिंग : महिला | फोटो उपलब्ध |
| 244 | SOD1750801 | निर्वाचक का नाम : लोंगे खान पिता का नाम: खेते खान गृह संख्या : 38 उम्र : 26 लिंग : पुरुष | फोटो उपलब्ध | 245 | SOD1764653 | निर्वाचक का नाम : फ़ातमा पति का नाम: लोंगे खान गृह संख्या : 38 उम्र : 21 लिंग : महिला | फोटो उपलब्ध | 246 | SOD1358886 | निर्वाचक का नाम : सरीफ़ पिता का नाम: नागोदर गृह संख्या : 39 उम्र : 68 लिंग : पुरुष | फोटो उपलब्ध |
| 247 | SOD1008655 | निर्वाचक का नाम : हसीना पति का नाम: नगर खां गृह संख्या : 39 उम्र : 31 लिंग : महिला | फोटो उपलब्ध | 248 | RJ/23/181/225308 | निर्वाचक का नाम : अब्दूला पिता का नाम: मीरा गृह संख्या : 40 उम्र : 65 लिंग : पुरुष | फोटो उपलब्ध | 249 | RJ/23/181/226124 | निर्वाचक का नाम : बची पति का नाम: अब्दूला गृह संख्या : 40 उम्र : 60 लिंग : महिला | फोटो उपलब्ध |
| 250 | LNP1808609 | निर्वाचक का नाम : गाजीखां पिता का नाम: अब्दुल गृह संख्या : 40 उम्र : 47 लिंग : पुरुष | फोटो उपलब्ध | 251 | LNP2675692 | निर्वाचक का नाम : जमी पति का नाम: गाजी गृह संख्या : 40 उम्र : 44 लिंग : महिला | फोटो उपलब्ध | 252 | LNP2272144 | निर्वाचक का नाम : हकीम खां पिता का नाम: अब्दल गृह संख्या : 40 उम्र : 42 लिंग : पुरुष | फोटो उपलब्ध |
| 253 | LNP2675684 | निर्वाचक का नाम : रसीदा पति का नाम: हकीम खां गृह संख्या : 40 उम्र : 38 लिंग : महिला | फोटो उपलब्ध | 254 | SOD0391920 | निर्वाचक का नाम : खानू खां पिता का नाम: अब्दल खां गृह संख्या : 40 उम्र : 32 लिंग : पुरुष | फोटो उपलब्ध | 255 | SOD0784090 | निर्वाचक का नाम : धाई पति का नाम: खानू खां गृह संख्या : 40 उम्र : 32 लिंग : महिला | फोटो उपलब्ध |
| 256 | SOD1935667 | निर्वाचक का नाम : हयाता पति का नाम: गुलशेर खान गृह संख्या : 40 उम्र : 31 लिंग : महिला | फोटो उपलब्ध | 257 | SOD1534445 | निर्वाचक का नाम : बरकत खान पिता का नाम: गाजी खान गृह संख्या : 40 उम्र : 26 लिंग : पुरुष | फोटो उपलब्ध | 258 | SOD1802016 | निर्वाचक का नाम : इक्रबाल पिता का नाम: गाजी खान गृह संख्या : 40 उम्र : 20 लिंग : पुरुष | फोटो उपलब्ध |

| | | | | | | | | | | | |
|-----|------------------|--|-------------|-----|------------------|---|-------------|-----|------------------|--|-------------|
| 259 | RJ/23/181/225145 | निर्वाचक का नाम : मेहरा पति का नाम: दावद गृह संख्या : 41 उम्र : 80 लिंग : महिला | फोटो उपलब्ध | 260 | SOD1711423 | निर्वाचक का नाम : सदीक पिता का नाम: हाजीदूरा गृह संख्या : 42 उम्र : 70 लिंग : पुरुष | फोटो उपलब्ध | 261 | RJ/23/181/225146 | निर्वाचक का नाम : राणी पति का नाम: सदीक गृह संख्या : 42 उम्र : 65 लिंग : महिला | फोटो उपलब्ध |
| 262 | LNP1809045 | निर्वाचक का नाम : दिलवर खां पिता का नाम: सिदिक गृह संख्या : 42 उम्र : 47 लिंग : पुरुष | फोटो उपलब्ध | 263 | LNP1809052 | निर्वाचक का नाम : हनीफा पति का नाम: दिलवर खां गृह संख्या : 42 उम्र : 44 लिंग : महिला | फोटो उपलब्ध | 264 | LNP2676252 | निर्वाचक का नाम : अबूखान पिता का नाम: सदीकखां गृह संख्या : 42 उम्र : 38 लिंग : पुरुष | फोटो उपलब्ध |
| 265 | SOD0973586 | निर्वाचक का नाम : सकीना पति का नाम: अबु खां गृह संख्या : 42 उम्र : 30 लिंग : महिला | फोटो उपलब्ध | 266 | SOD0973578 | निर्वाचक का नाम : मुसे खां पिता का नाम: सदीक खां गृह संख्या : 42 उम्र : 29 लिंग : पुरुष | फोटो उपलब्ध | 267 | SOD1475599 | निर्वाचक का नाम : इसमत पति का नाम: मुसे खान गृह संख्या : 42 उम्र : 24 लिंग : महिला | फोटो उपलब्ध |
| 268 | SOD1835685 | निर्वाचक का नाम : जगिसा पिता का नाम: दिलबर गृह संख्या : 42 उम्र : 22 लिंग : महिला | फोटो उपलब्ध | 269 | RJ/23/181/225299 | निर्वाचक का नाम : हाजी पिता का नाम: नागोदर गृह संख्या : 44 उम्र : 74 लिंग : पुरुष | फोटो उपलब्ध | 270 | RJ/23/181/225119 | निर्वाचक का नाम : ठकरानी पति का नाम: हाजी गृह संख्या : 44 उम्र : 69 लिंग : महिला | फोटो उपलब्ध |
| 271 | RJ/23/181/226244 | निर्वाचक का नाम : जलाल पिता का नाम: हाजीखां गृह संख्या : 44 उम्र : 53 लिंग : पुरुष | फोटो उपलब्ध | 272 | RJ/23/181/226245 | निर्वाचक का नाम : सुमार पिता का नाम: हाजीखां गृह संख्या : 44 उम्र : 49 लिंग : पुरुष | फोटो उपलब्ध | 273 | LNP2677177 | निर्वाचक का नाम : जागा पति का नाम: जलाल गृह संख्या : 44 उम्र : 40 लिंग : महिला | फोटो उपलब्ध |
| 274 | LNP2272292 | निर्वाचक का नाम : खंगारखां पिता का नाम: हाजीखां गृह संख्या : 44 उम्र : 40 लिंग : पुरुष | फोटो उपलब्ध | 275 | SOD0159277 | निर्वाचक का नाम : राजी पति का नाम: सुमार खां गृह संख्या : 44 उम्र : 38 लिंग : महिला | फोटो उपलब्ध | 276 | SOD0784462 | निर्वाचक का नाम : साजन पिता का नाम: हाजी गृह संख्या : 44 उम्र : 32 लिंग : पुरुष | फोटो उपलब्ध |
| 277 | SOD0784306 | निर्वाचक का नाम : हाजरा पति का नाम: खंगार खां गृह संख्या : 44 उम्र : 32 लिंग : महिला | फोटो उपलब्ध | 278 | SOD1527597 | निर्वाचक का नाम : अशरफा पति का नाम: साजन खान गृह संख्या : 44 उम्र : 31 लिंग : महिला | फोटो उपलब्ध | 279 | RJ/23/181/225147 | निर्वाचक का नाम : कायमा पति का नाम: सरीफ गृह संख्या : 45 उम्र : 70 लिंग : महिला | फोटो उपलब्ध |
| 280 | SOD1311711 | निर्वाचक का नाम : रबन खान पिता का नाम: सहाद खान गृह संख्या : 45 उम्र : 34 लिंग : पुरुष | फोटो उपलब्ध | 281 | SOD1475482 | निर्वाचक का नाम : नूरी पति का नाम: रबान खान खान गृह संख्या : 45 उम्र : 34 लिंग : महिला | फोटो उपलब्ध | 282 | SOD1127018 | निर्वाचक का नाम : लाली पिता का नाम: सरीफ गृह संख्या : 45 उम्र : 27 लिंग : महिला | फोटो उपलब्ध |
| 283 | SOD1127034 | निर्वाचक का नाम : रसीदा पति का नाम: अलफ खां गृह संख्या : 45 उम्र : 27 लिंग : महिला | फोटो उपलब्ध | 284 | SOD1173962 | निर्वाचक का नाम : अलफ पिता का नाम: सरीफ गृह संख्या : 45 उम्र : 26 लिंग : पुरुष | फोटो उपलब्ध | 285 | RJ/23/181/225341 | निर्वाचक का नाम : बहादुर पिता का नाम: नागोदर गृह संख्या : 47 उम्र : 65 लिंग : पुरुष | फोटो उपलब्ध |
| 286 | LNP2677086 | निर्वाचक का नाम : लीला पति का नाम: बहादुर खां गृह संख्या : 47 उम्र : 42 लिंग : महिला | फोटो उपलब्ध | 287 | SOD1855659 | निर्वाचक का नाम : बरादा पिता का नाम: बहादुर गृह संख्या : 47 उम्र : 24 लिंग : महिला | फोटो उपलब्ध | 288 | SOD1855642 | निर्वाचक का नाम : चनेसर पिता का नाम: बहादुर गृह संख्या : 47 उम्र : 23 लिंग : पुरुष | फोटो उपलब्ध |

| | | | | | | | | | | | |
|-----|------------------|---|-------------|-----|------------------|--|-------------|-----|------------------|--|-------------|
| 289 | RJ/23/181/225312 | निर्वाचक का नाम : भूरान पिता का नाम: मइसर गृह संख्या : 48 उम्र : 65 लिंग : पुरुष | फोटो उपलब्ध | 290 | RJ/23/181/225478 | निर्वाचक का नाम : सतबाई पति का नाम: भूरान गृह संख्या : 48 उम्र : 60 लिंग : महिला | फोटो उपलब्ध | 291 | SOD0558338 | निर्वाचक का नाम : सभाई पिता का नाम: भूरान खां गृह संख्या : 48 उम्र : 32 लिंग : पुरुष | फोटो उपलब्ध |
| 292 | SOD1495944 | निर्वाचक का नाम : होते खान पिता का नाम: भूरान खान गृह संख्या : 48 उम्र : 28 लिंग : पुरुष | फोटो उपलब्ध | 293 | SOD1126945 | निर्वाचक का नाम : सुमार खां पिता का नाम: भूरान खां गृह संख्या : 48 उम्र : 27 लिंग : पुरुष | फोटो उपलब्ध | 294 | SOD1558691 | निर्वाचक का नाम : सैंत पति का नाम: सुमार खान गृह संख्या : 48 उम्र : 26 लिंग : महिला | फोटो उपलब्ध |
| 295 | RJ/23/181/225315 | निर्वाचक का नाम : जमशेर पिता का नाम: मइसर गृह संख्या : 50 उम्र : 63 लिंग : पुरुष | फोटो उपलब्ध | 296 | RJ/23/181/225316 | निर्वाचक का नाम : हमीर पिता का नाम: मइसर गृह संख्या : 50 उम्र : 52 लिंग : पुरुष | फोटो उपलब्ध | 297 | RJ/23/181/226253 | निर्वाचक का नाम : सबीरा पति का नाम: जमसेर गृह संख्या : 50 उम्र : 49 लिंग : महिला | फोटो उपलब्ध |
| 298 | SOD0558403 | निर्वाचक का नाम : सल्लिम खां पिता का नाम: जमशेर खां गृह संख्या : 50 उम्र : 33 लिंग : पुरुष | फोटो उपलब्ध | 299 | SOD0973602 | निर्वाचक का नाम : साल्या पति का नाम: हमीर खां गृह संख्या : 50 उम्र : 31 लिंग : महिला | फोटो उपलब्ध | 300 | RJ/23/181/225121 | निर्वाचक का नाम : जमी पति का नाम: सुरता गृह संख्या : 51 उम्र : 66 लिंग : महिला | फोटो उपलब्ध |
| 301 | LNP1809060 | निर्वाचक का नाम : नबीयत पति का नाम: सोढ़े खां गृह संख्या : 51 उम्र : 52 लिंग : महिला | फोटो उपलब्ध | 302 | LNP2677631 | निर्वाचक का नाम : सोढ़ा पिता का नाम: निहाला गृह संख्या : 51 उम्र : 50 लिंग : पुरुष | फोटो उपलब्ध | 303 | SOD1528801 | निर्वाचक का नाम : बिलाल खान पिता का नाम: सोढ़ा गृह संख्या : 51 उम्र : 27 लिंग : पुरुष | फोटो उपलब्ध |
| 304 | SOD1528819 | निर्वाचक का नाम : मुरादा पति का नाम: बिलाल खान गृह संख्या : 51 उम्र : 26 लिंग : महिला | फोटो उपलब्ध | 305 | SOD1944065 | निर्वाचक का नाम : कमाल पिता का नाम: सोढ़े खान गृह संख्या : 51 उम्र : 19 लिंग : पुरुष | फोटो उपलब्ध | 306 | RJ/23/181/225317 | निर्वाचक का नाम : समा पिता का नाम: राणा गृह संख्या : 52 उम्र : 64 लिंग : पुरुष | फोटो उपलब्ध |
| 307 | RJ/23/181/225232 | निर्वाचक का नाम : अनीमत पति का नाम: समा गृह संख्या : 52 उम्र : 59 लिंग : महिला | फोटो उपलब्ध | 308 | RJ/23/181/225340 | निर्वाचक का नाम : जमाल पिता का नाम: राणा गृह संख्या : 53 उम्र : 76 लिंग : पुरुष | फोटो उपलब्ध | 309 | RJ/23/181/225233 | निर्वाचक का नाम : खातू पति का नाम: जमाल गृह संख्या : 53 उम्र : 74 लिंग : महिला | फोटो उपलब्ध |
| 310 | RJ/23/181/226220 | निर्वाचक का नाम : पठाणखां पिता का नाम: जमालखां गृह संख्या : 53 उम्र : 51 लिंग : पुरुष | फोटो उपलब्ध | 311 | RJ/23/181/226219 | निर्वाचक का नाम : सुभानखां पिता का नाम: जमालखां गृह संख्या : 53 उम्र : 49 लिंग : पुरुष | फोटो उपलब्ध | 312 | RJ/23/181/225482 | निर्वाचक का नाम : हाजरा पति का नाम: पठाणखां गृह संख्या : 53 उम्र : 48 लिंग : महिला | फोटो उपलब्ध |
| 313 | LNP2272318 | निर्वाचक का नाम : दिलबर पिता का नाम: जमालखां गृह संख्या : 53 उम्र : 39 लिंग : पुरुष | फोटो उपलब्ध | 314 | LNP2272300 | निर्वाचक का नाम : मूलाखां पिता का नाम: जमालखां गृह संख्या : 53 उम्र : 38 लिंग : पुरुष | फोटो उपलब्ध | 315 | LNP2675528 | निर्वाचक का नाम : ईमाम पिता का नाम: जमाल गृह संख्या : 53 उम्र : 38 लिंग : पुरुष | फोटो उपलब्ध |
| 316 | LNP2678043 | निर्वाचक का नाम : सभाई पति का नाम: सुभान गृह संख्या : 53 उम्र : 38 लिंग : महिला | फोटो उपलब्ध | 317 | SOD0281840 | निर्वाचक का नाम : हुसैन पिता का नाम: जमाल गृह संख्या : 53 उम्र : 34 लिंग : पुरुष | फोटो उपलब्ध | 318 | SOD0784207 | निर्वाचक का नाम : सभाई पति का नाम: दिलबर गृह संख्या : 53 उम्र : 32 लिंग : महिला | फोटो उपलब्ध |

| | | | | | | | | |
|-----|------------------|--|-----|------------------|--|-----|------------------|---|
| 319 | SOD1303957 | निर्वाचक का नाम : बिसमिल्ला पति का नाम: हुसैन गृह संख्या : 53 उम्र : 29 लिंग : महिला | 320 | SOD1475755 | निर्वाचक का नाम : आमद खान खान पिता का नाम: पठाण खान गृह संख्या : 53 उम्र : 24 लिंग : पुरुष | 321 | SOD1752724 | निर्वाचक का नाम : हनीफ़ पिता का नाम: पठान खान गृह संख्या : 53 उम्र : 21 लिंग : पुरुष |
| 322 | RJ/23/181/225342 | निर्वाचक का नाम : जाम पिता का नाम: खिलण गृह संख्या : 54 उम्र : 89 लिंग : पुरुष | 323 | RJ/23/181/225148 | निर्वाचक का नाम : ओढाणी पति का नाम: जाम गृह संख्या : 54 उम्र : 64 लिंग : महिला | 324 | SOD1620020 | निर्वाचक का नाम : रसूल खान पिता का नाम: जाम खान गृह संख्या : 54 उम्र : 22 लिंग : पुरुष |
| 325 | SOD1800994 | निर्वाचक का नाम : नजीरा पिता का नाम: जाम खान गृह संख्या : 54 उम्र : 21 लिंग : महिला | 326 | RJ/23/181/225343 | निर्वाचक का नाम : मिश्री पिता का नाम: सलेमान गृह संख्या : 55 उम्र : 73 लिंग : पुरुष | 327 | RJ/23/181/225235 | निर्वाचक का नाम : लाछा पति का नाम: मिश्री गृह संख्या : 55 उम्र : 70 लिंग : महिला |
| 328 | SOD0162933 | निर्वाचक का नाम : कम्भीर खॉ पिता का नाम: मिश्री खॉ गृह संख्या : 55 उम्र : 37 लिंग : पुरुष | 329 | SOD0162925 | निर्वाचक का नाम : बिस्मिला पिता का नाम: मिश्री खॉ गृह संख्या : 55 उम्र : 36 लिंग : महिला | 330 | SOD0784322 | निर्वाचक का नाम : मलूक खॉ पिता का नाम: मिश्री खॉ गृह संख्या : 55 उम्र : 31 लिंग : पुरुष |
| 331 | SOD0784363 | निर्वाचक का नाम : मुकीया पति का नाम: कम्भीर खॉ गृह संख्या : 55 उम्र : 31 लिंग : महिला | 332 | SOD0973610 | निर्वाचक का नाम : खेरा पति का नाम: मलूक खॉ गृह संख्या : 55 उम्र : 29 लिंग : महिला | 333 | SOD1358985 | निर्वाचक का नाम : फ़ारूक़ खॉ पिता का नाम: मिश्री खॉ गृह संख्या : 55 उम्र : 27 लिंग : पुरुष |
| 334 | SOD1884006 | निर्वाचक का नाम : इस्लाम पिता का नाम: मिश्री खान गृह संख्या : 55 उम्र : 19 लिंग : पुरुष | 335 | RJ/23/181/225452 | निर्वाचक का नाम : निहालदीन पिता का नाम: सलेमान गृह संख्या : 57 उम्र : 62 लिंग : पुरुष | 336 | RJ/23/181/225438 | निर्वाचक का नाम : हइयात पिता का नाम: सलेमान गृह संख्या : 57 उम्र : 57 लिंग : पुरुष |
| 337 | LNP1808617 | निर्वाचक का नाम : कमला पति का नाम: निहालखॉ गृह संख्या : 57 उम्र : 48 लिंग : महिला | 338 | LNP1809078 | निर्वाचक का नाम : अनिमत पति का नाम: हइयात गृह संख्या : 57 उम्र : 45 लिंग : महिला | 339 | SOD1496132 | निर्वाचक का नाम : मेहराब पिता का नाम: निहाल दीन गृह संख्या : 57 उम्र : 29 लिंग : पुरुष |
| 340 | SOD1496264 | निर्वाचक का नाम : फ़ैज मोहम्मद पिता का नाम: हयात खान गृह संख्या : 57 उम्र : 26 लिंग : पुरुष | 341 | SOD1475516 | निर्वाचक का नाम : खतीजा पिता का नाम: निहालदीन खान गृह संख्या : 57 उम्र : 25 लिंग : महिला | 342 | SOD1475532 | निर्वाचक का नाम : जगिंसा पिता का नाम: निहालदीन खान गृह संख्या : 57 उम्र : 25 लिंग : महिला |
| 343 | SOD1497015 | निर्वाचक का नाम : खतीजा पिता का नाम: हियात गृह संख्या : 57 उम्र : 24 लिंग : महिला | 344 | SOD1883933 | निर्वाचक का नाम : तयब खान पिता का नाम: निहालदीन गृह संख्या : 57 उम्र : 19 लिंग : पुरुष | 345 | SOD1526847 | निर्वाचक का नाम : फतन पिता का नाम: सलेमान गृह संख्या : 58 उम्र : 71 लिंग : पुरुष |
| 346 | SOD1526839 | निर्वाचक का नाम : हकीमा पति का नाम: फतन गृह संख्या : 58 उम्र : 61 लिंग : महिला | 347 | SOD1127000 | निर्वाचक का नाम : मोहम्मद हनीफ़ पिता का नाम: फतन खान गृह संख्या : 58 उम्र : 27 लिंग : पुरुष | 348 | RJ/23/181/225238 | निर्वाचक का नाम : हुस्मत पति का नाम: हसण गृह संख्या : 59 उम्र : 85 लिंग : महिला |

| | | | | | | | | | | | |
|-----|------------------|---|-------------|-----|------------------|--|-------------|-----|------------------|---|-------------|
| 349 | RJ/23/181/225346 | निर्वाचक का नाम : दीना पिता का नाम: हसण गृह संख्या : 59 उम्र : 53 लिंग : पुरुष | फोटो उपलब्ध | 350 | LNP1809086 | निर्वाचक का नाम : फिरोज पिता का नाम: हसण खां गृह संख्या : 59 उम्र : 48 लिंग : पुरुष | फोटो उपलब्ध | 351 | LNP1809094 | निर्वाचक का नाम : अमीना पिता का नाम: फिरोज खां गृह संख्या : 59 उम्र : 46 लिंग : महिला | फोटो उपलब्ध |
| 352 | LNP1809102 | निर्वाचक का नाम : जीजां पति का नाम: दीने खां गृह संख्या : 59 उम्र : 46 लिंग : महिला | फोटो उपलब्ध | 353 | LNP2272227 | निर्वाचक का नाम : सायबखां पिता का नाम: हसणखां गृह संख्या : 59 उम्र : 40 लिंग : पुरुष | फोटो उपलब्ध | 354 | SOD1126929 | निर्वाचक का नाम : जानब पिता का नाम: हसण खां गृह संख्या : 59 उम्र : 27 लिंग : पुरुष | फोटो उपलब्ध |
| 355 | SOD1848266 | निर्वाचक का नाम : नजीरो पिता का नाम: दीनू खान गृह संख्या : 59 उम्र : 26 लिंग : महिला | फोटो उपलब्ध | 356 | SOD1848365 | निर्वाचक का नाम : जमियत पिता का नाम: दिनू खान गृह संख्या : 59 उम्र : 25 लिंग : महिला | फोटो उपलब्ध | 357 | SOD1859156 | निर्वाचक का नाम : अयूब खान पिता का नाम: दीनू खान गृह संख्या : 59 उम्र : 21 लिंग : पुरुष | फोटो उपलब्ध |
| 358 | SOD1848514 | निर्वाचक का नाम : रजब खान पिता का नाम: गाजी खान गाजी खान गृह संख्या : 59 लखमनो की बस्ती साम उम्र : 22 लिंग : पुरुष | फोटो उपलब्ध | 359 | RJ/23/181/225456 | निर्वाचक का नाम : जलाल खां पिता का नाम: मामद गृह संख्या : 60 उम्र : 53 लिंग : पुरुष | फोटो उपलब्ध | 360 | RJ/23/181/226218 | निर्वाचक का नाम : मुबीनखां पिता का नाम: मोहम्मदखां गृह संख्या : 60 उम्र : 50 लिंग : पुरुष | फोटो उपलब्ध |
| 361 | LNP2272326 | निर्वाचक का नाम : अमीना पति का नाम: जलालखां गृह संख्या : 60 उम्र : 38 लिंग : महिला | फोटो उपलब्ध | 362 | SOD1516962 | निर्वाचक का नाम : शिवानी पिता का नाम: जलाल खान गृह संख्या : 60 उम्र : 25 लिंग : महिला | फोटो उपलब्ध | 363 | SOD1855675 | निर्वाचक का नाम : मुस्ताक पिता का नाम: अब्दल खान गृह संख्या : 60 उम्र : 21 लिंग : पुरुष | फोटो उपलब्ध |
| 364 | SOD1619691 | निर्वाचक का नाम : नवाब पिता का नाम: मोहम्मद खान गृह संख्या : 61 उम्र : 54 लिंग : पुरुष | फोटो उपलब्ध | 365 | LNP1808625 | निर्वाचक का नाम : लाडा पति का नाम: नवाबखां गृह संख्या : 61 उम्र : 47 लिंग : महिला | फोटो उपलब्ध | 366 | SOD1477546 | निर्वाचक का नाम : मुख्तार अली पिता का नाम: नवाब खान गृह संख्या : 61 उम्र : 23 लिंग : पुरुष | फोटो उपलब्ध |
| 367 | SOD1860451 | निर्वाचक का नाम : सकीना पिता का नाम: नवाब खान गृह संख्या : 61 उम्र : 22 लिंग : महिला | फोटो उपलब्ध | 368 | SOD1949148 | निर्वाचक का नाम : शौकत खान पिता का नाम: नवाब खान गृह संख्या : 61 उम्र : 19 लिंग : पुरुष | फोटो उपलब्ध | 369 | RJ/23/181/226171 | निर्वाचक का नाम : ईमामत पति का नाम: बिलाल गृह संख्या : 62 उम्र : 59 लिंग : महिला | फोटो उपलब्ध |
| 370 | SOD0558478 | निर्वाचक का नाम : मारक खां पिता का नाम: बिलाल खां गृह संख्या : 62 उम्र : 30 लिंग : पुरुष | फोटो उपलब्ध | 371 | SOD1209493 | निर्वाचक का नाम : साईना पति का नाम: मारक खान गृह संख्या : 62 उम्र : 29 लिंग : महिला | फोटो उपलब्ध | 372 | SOD1497163 | निर्वाचक का नाम : हसीना पति का नाम: रसीद खान गृह संख्या : 62 उम्र : 27 लिंग : महिला | फोटो उपलब्ध |
| 373 | SOD1268358 | निर्वाचक का नाम : रशीद खा माता का नाम: बिलाल गृह संख्या : 62 उम्र : 26 लिंग : पुरुष | फोटो उपलब्ध | 374 | SOD1496280 | निर्वाचक का नाम : समीना पिता का नाम: बिलाल खान गृह संख्या : 62 उम्र : 23 लिंग : महिला | फोटो उपलब्ध | 375 | SOD1830967 | निर्वाचक का नाम : मोचारा पिता का नाम: लक्ष्मण गृह संख्या : 63 उम्र : 65 लिंग : पुरुष | फोटो उपलब्ध |
| 376 | RJ/23/181/225161 | निर्वाचक का नाम : कमाली पति का नाम: मोचारा गृह संख्या : 63 उम्र : 57 लिंग : महिला | फोटो उपलब्ध | 377 | SOD0936252 | निर्वाचक का नाम : सलीम खां पिता का नाम: मोचारे खां गृह संख्या : 63 उम्र : 30 लिंग : पुरुष | फोटो उपलब्ध | 378 | SOD1127075 | निर्वाचक का नाम : मेरदीन पिता का नाम: मोचारे खां गृह संख्या : 63 उम्र : 28 लिंग : पुरुष | फोटो उपलब्ध |

| | | | | | | | | | | | |
|-----|------------------|--|-------------|-----|------------------|--|-------------|-----|------------------|--|-------------|
| 379 | SOD1396050 | निर्वाचक का नाम : इनायता पति का नाम: सलीम खान गृह संख्या : 63 उम्र : 28 लिंग : महिला | फोटो उपलब्ध | 380 | SOD1127026 | निर्वाचक का नाम : बसद खान पिता का नाम: मोचारे खां गृह संख्या : 63 उम्र : 27 लिंग : पुरुष | फोटो उपलब्ध | 381 | SOD1127059 | निर्वाचक का नाम : सभाई पति का नाम: मेरदीन गृह संख्या : 63 उम्र : 27 लिंग : महिला | फोटो उपलब्ध |
| 382 | SOD1127117 | निर्वाचक का नाम : खतीना पति का नाम: बसद खान गृह संख्या : 63 उम्र : 27 लिंग : महिला | फोटो उपलब्ध | 383 | SOD1949130 | निर्वाचक का नाम : अमीर खान पिता का नाम: मोचारे खान गृह संख्या : 63 उम्र : 26 लिंग : पुरुष | फोटो उपलब्ध | 384 | SOD1771666 | निर्वाचक का नाम : आमद पिता का नाम: मोचरा खान गृह संख्या : 63 उम्र : 21 लिंग : पुरुष | फोटो उपलब्ध |
| 385 | RJ/23/181/225430 | निर्वाचक का नाम : नूर मोहम्मद पिता का नाम: खिलण गृह संख्या : 64 उम्र : 90 लिंग : पुरुष | फोटो उपलब्ध | 386 | RJ/23/181/225431 | निर्वाचक का नाम : ओढ़ाणी पति का नाम: नूर मोहम्मद गृह संख्या : 64 उम्र : 82 लिंग : महिला | फोटो उपलब्ध | 387 | RJ/23/181/225432 | निर्वाचक का नाम : उर्स पिता का नाम: नूरा गृह संख्या : 64 उम्र : 60 लिंग : पुरुष | फोटो उपलब्ध |
| 388 | LNP2676039 | निर्वाचक का नाम : धीया पति का नाम: उरस गृह संख्या : 64 उम्र : 40 लिंग : महिला | फोटो उपलब्ध | 389 | LNP2272342 | निर्वाचक का नाम : मालकरखां पिता का नाम: नूरा गृह संख्या : 64 उम्र : 39 लिंग : पुरुष | फोटो उपलब्ध | 390 | LNP2272334 | निर्वाचक का नाम : सूभानी पिता का नाम: नूरा गृह संख्या : 64 उम्र : 38 लिंग : महिला | फोटो उपलब्ध |
| 391 | LNP2676047 | निर्वाचक का नाम : ईमण पति का नाम: मालक गृह संख्या : 64 उम्र : 38 लिंग : महिला | फोटो उपलब्ध | 392 | SOD0391953 | निर्वाचक का नाम : खानु खां पिता का नाम: नूरा गृह संख्या : 64 उम्र : 32 लिंग : पुरुष | फोटो उपलब्ध | 393 | SOD0784355 | निर्वाचक का नाम : रवीना पति का नाम: खानू गृह संख्या : 64 उम्र : 31 लिंग : महिला | फोटो उपलब्ध |
| 394 | SOD0882001 | निर्वाचक का नाम : पीरूखां पिता का नाम: नूर मोहम्मद गृह संख्या : 64 उम्र : 27 लिंग : पुरुष | फोटो उपलब्ध | 395 | RJ/23/181/225241 | निर्वाचक का नाम : उमत पति का नाम: बचाया गृह संख्या : 65 उम्र : 69 लिंग : महिला | फोटो उपलब्ध | 396 | LNP2678209 | निर्वाचक का नाम : अमेल पिता का नाम: बचाया गृह संख्या : 65 उम्र : 41 लिंग : पुरुष | फोटो उपलब्ध |
| 397 | LNP2678092 | निर्वाचक का नाम : सकीना पति का नाम: अमेल गृह संख्या : 65 उम्र : 38 लिंग : महिला | फोटो उपलब्ध | 398 | RJ/23/181/225352 | निर्वाचक का नाम : आदम पिता का नाम: बसद गृह संख्या : 66 उम्र : 80 लिंग : पुरुष | फोटो उपलब्ध | 399 | SOD1942481 | निर्वाचक का नाम : पिरोजा पति का नाम: आदम खान गृह संख्या : 66 उम्र : 72 लिंग : महिला | फोटो उपलब्ध |
| 400 | RJ/23/181/226177 | निर्वाचक का नाम : गुलशेर पिता का नाम: आदम गृह संख्या : 66 उम्र : 59 लिंग : पुरुष | फोटो उपलब्ध | 401 | RJ/23/181/225243 | निर्वाचक का नाम : सइदा पिता का नाम: आदम गृह संख्या : 66 उम्र : 52 लिंग : महिला | फोटो उपलब्ध | 402 | LNP1808633 | निर्वाचक का नाम : रामत पति का नाम: गुलसेर गृह संख्या : 66 उम्र : 47 लिंग : महिला | फोटो उपलब्ध |
| 403 | SOD0784116 | निर्वाचक का नाम : सईद खान पिता का नाम: आदम खां गृह संख्या : 66 उम्र : 46 लिंग : पुरुष | फोटो उपलब्ध | 404 | SOD0000794 | निर्वाचक का नाम : हलीम पिता का नाम: आदम गृह संख्या : 66 उम्र : 45 लिंग : पुरुष | फोटो उपलब्ध | 405 | LNP1959378 | निर्वाचक का नाम : इनायता पति का नाम: हलीम गृह संख्या : 66 उम्र : 43 लिंग : महिला | फोटो उपलब्ध |
| 406 | SOD0784124 | निर्वाचक का नाम : जानी पिता का नाम: आदम खां गृह संख्या : 66 उम्र : 33 लिंग : पुरुष | फोटो उपलब्ध | 407 | SOD0784140 | निर्वाचक का नाम : सकूर खां पिता का नाम: आदम खां गृह संख्या : 66 उम्र : 31 लिंग : पुरुष | फोटो उपलब्ध | 408 | SOD1496249 | निर्वाचक का नाम : सभाई पति का नाम: जानी खान गृह संख्या : 66 उम्र : 30 लिंग : महिला | फोटो उपलब्ध |

| | | | | | | | | | | | |
|-----|------------------|--|-------------|-----|------------------|--|-------------|-----|------------------|--|-------------|
| 409 | SOD0784132 | निर्वाचक का नाम : जमीयत पति का नाम: सईद खान गृह संख्या : 66 उम्र : 30 लिंग : महिला | फोटो उपलब्ध | 410 | SOD1497122 | निर्वाचक का नाम : दिलदार पिता का नाम: आदम खान गृह संख्या : 66 उम्र : 26 लिंग : पुरुष | फोटो उपलब्ध | 411 | SOD1941038 | निर्वाचक का नाम : जरीना पति का नाम: सकुर खान गृह संख्या : 66 उम्र : 24 लिंग : महिला | फोटो उपलब्ध |
| 412 | SOD1808716 | निर्वाचक का नाम : नेणादे पिता का नाम: गुलशेर खान गृह संख्या : 66 उम्र : 21 लिंग : महिला | फोटो उपलब्ध | 413 | SOD1803543 | निर्वाचक का नाम : सदाम खान पिता का नाम: गुलशेर खान गृह संख्या : 66 उम्र : 20 लिंग : पुरुष | फोटो उपलब्ध | 414 | RJ/23/181/225353 | निर्वाचक का नाम : दायम पिता का नाम: लखमण गृह संख्या : 67 उम्र : 61 लिंग : पुरुष | फोटो उपलब्ध |
| 415 | RJ/23/181/225335 | निर्वाचक का नाम : सांडा पति का नाम: दायम गृह संख्या : 67 उम्र : 54 लिंग : महिला | फोटो उपलब्ध | 416 | SOD1127042 | निर्वाचक का नाम : रोशन खां पिता का नाम: दायम गृह संख्या : 67 उम्र : 28 लिंग : पुरुष | फोटो उपलब्ध | 417 | SOD1828243 | निर्वाचक का नाम : अमीन खान पिता का नाम: दायम खान गृह संख्या : 67 उम्र : 23 लिंग : पुरुष | फोटो उपलब्ध |
| 418 | RJ/23/181/225149 | निर्वाचक का नाम : हमीरा पति का नाम: करीम गृह संख्या : 68 उम्र : 60 लिंग : महिला | फोटो उपलब्ध | 419 | SOD0618140 | निर्वाचक का नाम : अलि खान पिता का नाम: करीम खां गृह संख्या : 68 उम्र : 33 लिंग : पुरुष | फोटो उपलब्ध | 420 | SOD0973636 | निर्वाचक का नाम : समानी पति का नाम: अली खान गृह संख्या : 68 उम्र : 30 लिंग : महिला | फोटो उपलब्ध |
| 421 | SOD1127091 | निर्वाचक का नाम : भाई खान पिता का नाम: करीम गृह संख्या : 68 उम्र : 28 लिंग : पुरुष | फोटो उपलब्ध | 422 | SOD1936905 | निर्वाचक का नाम : अमीरा पिता का नाम: करीम खान गृह संख्या : 68 उम्र : 24 लिंग : महिला | फोटो उपलब्ध | 423 | RJ/23/181/225040 | निर्वाचक का नाम : सतबाई पति का नाम: अलाबक्स गृह संख्या : 69 उम्र : 85 लिंग : महिला | फोटो उपलब्ध |
| 424 | RJ/23/181/225244 | निर्वाचक का नाम : मुकीम पिता का नाम: अलाबक्स गृह संख्या : 69 उम्र : 60 लिंग : पुरुष | फोटो उपलब्ध | 425 | RJ/23/181/225039 | निर्वाचक का नाम : सरीफा पति का नाम: मुकीम गृह संख्या : 69 उम्र : 59 लिंग : महिला | फोटो उपलब्ध | 426 | RJ/23/181/226262 | निर्वाचक का नाम : पीरूखां पिता का नाम: अलाबक्स गृह संख्या : 69 उम्र : 49 लिंग : पुरुष | फोटो उपलब्ध |
| 427 | LNP2272235 | निर्वाचक का नाम : मलूका पति का नाम: गाजीखां गृह संख्या : 69 उम्र : 40 लिंग : महिला | फोटो उपलब्ध | 428 | SOD0618207 | निर्वाचक का नाम : लाला पिता का नाम: मुकीम गृह संख्या : 69 उम्र : 31 लिंग : महिला | फोटो उपलब्ध | 429 | RJ/23/181/225090 | निर्वाचक का नाम : हरियम पति का नाम: हासम गृह संख्या : 72 उम्र : 85 लिंग : महिला | फोटो उपलब्ध |
| 430 | RJ/23/181/225245 | निर्वाचक का नाम : पठाण पिता का नाम: हासम गृह संख्या : 72 उम्र : 62 लिंग : पुरुष | फोटो उपलब्ध | 431 | RJ/23/181/225061 | निर्वाचक का नाम : आमीन पिता का नाम: हासम गृह संख्या : 72 उम्र : 61 लिंग : पुरुष | फोटो उपलब्ध | 432 | RJ/23/181/225091 | निर्वाचक का नाम : हालीमा पति का नाम: आमीन गृह संख्या : 72 उम्र : 57 लिंग : महिला | फोटो उपलब्ध |
| 433 | LNP2272250 | निर्वाचक का नाम : ईशाकरखां पिता का नाम: हासमखां गृह संख्या : 72 उम्र : 40 लिंग : पुरुष | फोटो उपलब्ध | 434 | SOD0159475 | निर्वाचक का नाम : सुल्तानी पति का नाम: पठान खां गृह संख्या : 72 उम्र : 36 लिंग : महिला | फोटो उपलब्ध | 435 | SOD1396852 | निर्वाचक का नाम : मसूर खान पिता का नाम: अमीन खान गृह संख्या : 72 उम्र : 26 लिंग : पुरुष | फोटो उपलब्ध |
| 436 | SOD1496165 | निर्वाचक का नाम : दीनू खान पिता का नाम: पठान खान गृह संख्या : 72 उम्र : 25 लिंग : पुरुष | फोटो उपलब्ध | 437 | RJ/23/181/226249 | निर्वाचक का नाम : अब्दल पिता का नाम: बली गृह संख्या : 73 उम्र : 67 लिंग : पुरुष | फोटो उपलब्ध | 438 | RJ/23/181/225043 | निर्वाचक का नाम : जनत पति का नाम: अब्दल गृह संख्या : 73 उम्र : 60 लिंग : महिला | फोटो उपलब्ध |

| | | | | | | | | | | | |
|-----|------------------|--|-------------|-----|------------------|--|-------------|-----|------------------|--|-------------|
| 439 | RJ/23/181/225354 | निर्वाचक का नाम : आलम पिता का नाम: उस्मान गृह संख्या : 74 उम्र : 68 लिंग : पुरुष | फोटो उपलब्ध | 440 | RJ/23/181/225092 | निर्वाचक का नाम : एलम पिता का नाम: आलम गृह संख्या : 74 उम्र : 63 लिंग : महिला | फोटो उपलब्ध | 441 | SOD0618215 | निर्वाचक का नाम : हुसैन खां पिता का नाम: आलम खां गृह संख्या : 74 उम्र : 31 लिंग : पुरुष | फोटो उपलब्ध |
| 442 | SOD1061639 | निर्वाचक का नाम : हुसैना पिता का नाम: आलम गृह संख्या : 74 उम्र : 30 लिंग : महिला | फोटो उपलब्ध | 443 | SOD1496231 | निर्वाचक का नाम : जानब खान पिता का नाम: आलम खान गृह संख्या : 74 उम्र : 27 लिंग : पुरुष | फोटो उपलब्ध | 444 | RJ/23/181/225355 | निर्वाचक का नाम : इब्राहिम पिता का नाम: बली गृह संख्या : 75 उम्र : 73 लिंग : पुरुष | फोटो उपलब्ध |
| 445 | RJ/23/181/225093 | निर्वाचक का नाम : जामा पति का नाम: इब्राहिम गृह संख्या : 75 उम्र : 65 लिंग : महिला | फोटो उपलब्ध | 446 | LNP1809110 | निर्वाचक का नाम : साले खां पिता का नाम: इब्राहिम खां गृह संख्या : 75 उम्र : 46 लिंग : पुरुष | फोटो उपलब्ध | 447 | LNP2272151 | निर्वाचक का नाम : धनी पति का नाम: सालेखां गृह संख्या : 75 उम्र : 43 लिंग : महिला | फोटो उपलब्ध |
| 448 | SOD1201946 | निर्वाचक का नाम : मठार खान पिता का नाम: इब्राहिम खान गृह संख्या : 75 उम्र : 28 लिंग : पुरुष | फोटो उपलब्ध | 449 | SOD1201953 | निर्वाचक का नाम : दिलदार पिता का नाम: इब्राहिम खां गृह संख्या : 75 उम्र : 27 लिंग : पुरुष | फोटो उपलब्ध | 450 | RJ/23/181/225042 | निर्वाचक का नाम : मीठा पति का नाम: बचाया गृह संख्या : 76 उम्र : 70 लिंग : महिला | फोटो उपलब्ध |
| 451 | RJ/23/181/225487 | निर्वाचक का नाम : दिलबर पिता का नाम: बचाया गृह संख्या : 76 उम्र : 53 लिंग : पुरुष | फोटो उपलब्ध | 452 | LNP1808641 | निर्वाचक का नाम : नूरा पति का नाम: कम्भीर खां गृह संख्या : 76 उम्र : 47 लिंग : महिला | फोटो उपलब्ध | 453 | LNP2272169 | निर्वाचक का नाम : कम्भीर खां पिता का नाम: बचाया गृह संख्या : 76 उम्र : 44 लिंग : पुरुष | फोटो उपलब्ध |
| 454 | SOD0240531 | निर्वाचक का नाम : सहिदा पिता का नाम: पीरू खान गृह संख्या : 76 उम्र : 35 लिंग : पुरुष | फोटो उपलब्ध | 455 | SOD1126960 | निर्वाचक का नाम : भायती पिता का नाम: बचाया खां गृह संख्या : 76 उम्र : 28 लिंग : महिला | फोटो उपलब्ध | 456 | SOD1938620 | निर्वाचक का नाम : मुख्तार खान पिता का नाम: बचाया खान गृह संख्या : 76 उम्र : 23 लिंग : पुरुष | फोटो उपलब्ध |
| 457 | RJ/23/181/225041 | निर्वाचक का नाम : जमाली पति का नाम: गफूर गृह संख्या : 77 उम्र : 72 लिंग : महिला | फोटो उपलब्ध | 458 | RJ/23/181/225037 | निर्वाचक का नाम : गफूर पिता का नाम: अलाबक्ष गृह संख्या : 77 उम्र : 69 लिंग : पुरुष | फोटो उपलब्ध | 459 | SOD0618223 | निर्वाचक का नाम : उरस खान पिता का नाम: गफूर खां गृह संख्या : 77 उम्र : 34 लिंग : पुरुष | फोटो उपलब्ध |
| 460 | SOD0618199 | निर्वाचक का नाम : सुफीया पति का नाम: गफूर खां गृह संख्या : 77 उम्र : 33 लिंग : महिला | फोटो उपलब्ध | 461 | SOD0618181 | निर्वाचक का नाम : असरफ पति का नाम: उरस खां गृह संख्या : 77 उम्र : 31 लिंग : महिला | फोटो उपलब्ध | 462 | SOD1396886 | निर्वाचक का नाम : युनूस खान पिता का नाम: गफूर खान गृह संख्या : 77 उम्र : 27 लिंग : पुरुष | फोटो उपलब्ध |
| 463 | RJ/23/181/225358 | निर्वाचक का नाम : सावण पिता का नाम: दाद गृह संख्या : 78 उम्र : 55 लिंग : पुरुष | फोटो उपलब्ध | 464 | SOD0129353 | निर्वाचक का नाम : बरियाम पिता का नाम: दाद खॉ गृह संख्या : 78 उम्र : 42 लिंग : पुरुष | फोटो उपलब्ध | 465 | SOD0784488 | निर्वाचक का नाम : मुबारक पिता का नाम: दाद गृह संख्या : 78 उम्र : 40 लिंग : पुरुष | फोटो उपलब्ध |
| 466 | SOD0129429 | निर्वाचक का नाम : रमजान पिता का नाम: दाद खॉ गृह संख्या : 78 उम्र : 40 लिंग : पुरुष | फोटो उपलब्ध | 467 | SOD0784496 | निर्वाचक का नाम : बरकत पति का नाम: मुबारक गृह संख्या : 78 उम्र : 38 लिंग : महिला | फोटो उपलब्ध | 468 | SOD0784512 | निर्वाचक का नाम : मेहरा पति का नाम: बरियाम गृह संख्या : 78 उम्र : 38 लिंग : महिला | फोटो उपलब्ध |

| | | | | | | | | | | | |
|-----|------------------|---|-------------|-----|------------------|---|-------------|-----|------------------|--|-------------|
| 469 | SOD0240747 | निर्वाचक का नाम : भारती पति का नाम: सावण गृह संख्या : 78 उम्र : 36 लिंग : महिला | फोटो उपलब्ध | 470 | SOD1475508 | निर्वाचक का नाम : शिबानी पति का नाम: नभू खान खान गृह संख्या : 78 उम्र : 36 लिंग : महिला | फोटो उपलब्ध | 471 | SOD1763838 | निर्वाचक का नाम : रईसा पिता का नाम: सावन खान गृह संख्या : 78 उम्र : 21 लिंग : पुरुष | फोटो उपलब्ध |
| 472 | SOD0162461 | निर्वाचक का नाम : रामतुला पिता का नाम: कासम खाँ गृह संख्या : 79 उम्र : 38 लिंग : पुरुष | फोटो उपलब्ध | 473 | SOD0973644 | निर्वाचक का नाम : कुर्बान पिता का नाम: कासम गृह संख्या : 79 उम्र : 32 लिंग : पुरुष | फोटो उपलब्ध | 474 | SOD0784470 | निर्वाचक का नाम : सुभानी पति का नाम: रामतला गृह संख्या : 79 उम्र : 31 लिंग : महिला | फोटो उपलब्ध |
| 475 | SOD0973651 | निर्वाचक का नाम : सायरा पति का नाम: कुर्बान गृह संख्या : 79 उम्र : 30 लिंग : महिला | फोटो उपलब्ध | 476 | RJ/23/181/225459 | निर्वाचक का नाम : इमाम पिता का नाम: कासम गृह संख्या : 80 उम्र : 62 लिंग : पुरुष | फोटो उपलब्ध | 477 | RJ/23/181/225062 | निर्वाचक का नाम : आरब पिता का नाम: कासम गृह संख्या : 80 उम्र : 58 लिंग : पुरुष | फोटो उपलब्ध |
| 478 | RJ/23/181/225484 | निर्वाचक का नाम : जमा पिता का नाम: कासम गृह संख्या : 80 उम्र : 53 लिंग : पुरुष | फोटो उपलब्ध | 479 | LNP2676195 | निर्वाचक का नाम : चांदी पति का नाम: आरबखाँ गृह संख्या : 80 उम्र : 41 लिंग : महिला | फोटो उपलब्ध | 480 | SOD0784439 | निर्वाचक का नाम : लादु खाँ पिता का नाम: इमाम खाँ गृह संख्या : 80 उम्र : 32 लिंग : पुरुष | फोटो उपलब्ध |
| 481 | SOD0784520 | निर्वाचक का नाम : समी पति का नाम: जमशेर गृह संख्या : 80 उम्र : 31 लिंग : महिला | फोटो उपलब्ध | 482 | RJ/23/181/225361 | निर्वाचक का नाम : हमीर पिता का नाम: खेरदीन गृह संख्या : 81 उम्र : 60 लिंग : पुरुष | फोटो उपलब्ध | 483 | LNP2677094 | निर्वाचक का नाम : सोढी पति का नाम: हमीर गृह संख्या : 81 उम्र : 44 लिंग : महिला | फोटो उपलब्ध |
| 484 | SOD1558683 | निर्वाचक का नाम : सायना पिता का नाम: हमीर गृह संख्या : 81 उम्र : 24 लिंग : महिला | फोटो उपलब्ध | 485 | SOD1558675 | निर्वाचक का नाम : सतार पिता का नाम: हमीर गृह संख्या : 81 उम्र : 23 लिंग : पुरुष | फोटो उपलब्ध | 486 | SOD1955533 | निर्वाचक का नाम : रोशन खान पिता का नाम: हमीर खान गृह संख्या : 81 उम्र : 22 लिंग : पुरुष | फोटो उपलब्ध |
| 487 | RJ/23/181/225151 | निर्वाचक का नाम : हुरा पति का नाम: लुकमान गृह संख्या : 82 उम्र : 70 लिंग : महिला | फोटो उपलब्ध | 488 | SOD0784371 | निर्वाचक का नाम : डूगर खाँ पिता का नाम: लुकमान गृह संख्या : 82 उम्र : 33 लिंग : पुरुष | फोटो उपलब्ध | 489 | SOD0784397 | निर्वाचक का नाम : वकती पति का नाम: डूगर खाँ गृह संख्या : 82 उम्र : 31 लिंग : महिला | फोटो उपलब्ध |
| 490 | RJ/23/181/225480 | निर्वाचक का नाम : जमाली पति का नाम: अब्दल खाँ गृह संख्या : 83 उम्र : 74 लिंग : महिला | फोटो उपलब्ध | 491 | LNP1959386 | निर्वाचक का नाम : अमर पिता का नाम: अब्दल खाँ गृह संख्या : 83 उम्र : 42 लिंग : पुरुष | फोटो उपलब्ध | 492 | RJ/23/181/225479 | निर्वाचक का नाम : जमी पति का नाम: रहमान गृह संख्या : 84 उम्र : 71 लिंग : महिला | फोटो उपलब्ध |
| 493 | LNP1959394 | निर्वाचक का नाम : मीठे पिता का नाम: रहमान गृह संख्या : 84 उम्र : 43 लिंग : पुरुष | फोटो उपलब्ध | 494 | LNP2678233 | निर्वाचक का नाम : अमेल खान पिता का नाम: रहमान खाँ गृह संख्या : 84 उम्र : 40 लिंग : पुरुष | फोटो उपलब्ध | 495 | LNP2678100 | निर्वाचक का नाम : जुले खाँ पति का नाम: मिठे खाँ गृह संख्या : 84 उम्र : 37 लिंग : महिला | फोटो उपलब्ध |
| 496 | SOD1817881 | निर्वाचक का नाम : आरादीन पिता का नाम: रहमान खान गृह संख्या : 84 उम्र : 33 लिंग : पुरुष | फोटो उपलब्ध | 497 | SOD0659714 | निर्वाचक का नाम : हनीफा पति का नाम: उम्मेद अली गृह संख्या : 84 उम्र : 32 लिंग : महिला | फोटो उपलब्ध | 498 | SOD0973669 | निर्वाचक का नाम : सायरा पति का नाम: रजब खाँ गृह संख्या : 84 उम्र : 31 लिंग : महिला | फोटो उपलब्ध |

| | | | | | | | | | | | |
|-----|------------------|---|-------------|-----|------------------|---|-------------|-----|------------------|---|-------------|
| 499 | SOD1303627 | निर्वाचक का नाम : जानव खान पिता का नाम: रहमान खान गृह संख्या : 84 उम्र : 27 लिंग : पुरुष | फोटो उपलब्ध | 500 | RJ/23/181/225123 | निर्वाचक का नाम : चांदी पिता का नाम: सोढा गृह संख्या : 85 उम्र : 61 लिंग : महिला | फोटो उपलब्ध | 501 | LNP1959402 | निर्वाचक का नाम : इब्राहीम पिता का नाम: सोढा गृह संख्या : 85 उम्र : 42 लिंग : पुरुष | फोटो उपलब्ध |
| 502 | LNP2678118 | निर्वाचक का नाम : ईमणा पति का नाम: इब्राहिम गृह संख्या : 85 उम्र : 39 लिंग : महिला | फोटो उपलब्ध | 503 | SOD0784413 | निर्वाचक का नाम : प्यारे खान पिता का नाम: सोदे खान गृह संख्या : 85 उम्र : 35 लिंग : पुरुष | फोटो उपलब्ध | 504 | SOD0784405 | निर्वाचक का नाम : अमीना पति का नाम: पियारे खां गृह संख्या : 85 उम्र : 31 लिंग : महिला | फोटो उपलब्ध |
| 505 | SOD1303916 | निर्वाचक का नाम : गाजी खान पिता का नाम: सोदे खा गृह संख्या : 85 उम्र : 28 लिंग : पुरुष | फोटो उपलब्ध | 506 | RJ/23/181/226179 | निर्वाचक का नाम : जमशेर पिता का नाम: तालब गृह संख्या : 86 उम्र : 69 लिंग : पुरुष | फोटो उपलब्ध | 507 | SOD0618165 | निर्वाचक का नाम : रेशमा पति का नाम: जमशेर खां गृह संख्या : 86 उम्र : 40 लिंग : महिला | फोटो उपलब्ध |
| 508 | RJ/23/181/226184 | निर्वाचक का नाम : सालख पिता का नाम: तालब गृह संख्या : 87 उम्र : 62 लिंग : पुरुष | फोटो उपलब्ध | 509 | RJ/23/181/226173 | निर्वाचक का नाम : मगन पिता का नाम: तालब गृह संख्या : 87 उम्र : 62 लिंग : पुरुष | फोटो उपलब्ध | 510 | RJ/23/181/226165 | निर्वाचक का नाम : उर्सै खां पिता का नाम: तालब खां गृह संख्या : 87 उम्र : 60 लिंग : पुरुष | फोटो उपलब्ध |
| 511 | LNP2678035 | निर्वाचक का नाम : निहाला पति का नाम: सालख गृह संख्या : 87 उम्र : 43 लिंग : महिला | फोटो उपलब्ध | 512 | LNP1959410 | निर्वाचक का नाम : उभायखां पिता का नाम: तालब गृह संख्या : 87 उम्र : 42 लिंग : पुरुष | फोटो उपलब्ध | 513 | SOD0480798 | निर्वाचक का नाम : पीरू खां पिता का नाम: तालब खां गृह संख्या : 87 उम्र : 32 लिंग : पुरुष | फोटो उपलब्ध |
| 514 | SOD0784389 | निर्वाचक का नाम : बिस्मिला पति का नाम: मगन खां गृह संख्या : 87 उम्र : 31 लिंग : महिला | फोटो उपलब्ध | 515 | SOD1625268 | निर्वाचक का नाम : सुबानी पिता का नाम: सालख खान गृह संख्या : 87 उम्र : 26 लिंग : महिला | फोटो उपलब्ध | 516 | SOD1625276 | निर्वाचक का नाम : राजी पिता का नाम: सालख खान गृह संख्या : 87 उम्र : 23 लिंग : महिला | फोटो उपलब्ध |
| 517 | SOD1938653 | निर्वाचक का नाम : शेर खान पिता का नाम: सालख खान गृह संख्या : 87 उम्र : 21 लिंग : पुरुष | फोटो उपलब्ध | 518 | SOD1961101 | निर्वाचक का नाम : शेख मोहम्मद पिता का नाम: उर्श खान गृह संख्या : 87 उम्र : 19 लिंग : पुरुष | फोटो उपलब्ध | 519 | RJ/23/181/226172 | निर्वाचक का नाम : मतल पिता का नाम: तालब गृह संख्या : 88 उम्र : 65 लिंग : महिला | फोटो उपलब्ध |
| 520 | RJ/23/181/226162 | निर्वाचक का नाम : धनी पति का नाम: मतल गृह संख्या : 88 उम्र : 53 लिंग : महिला | फोटो उपलब्ध | 521 | SOD1495860 | निर्वाचक का नाम : अबन खान पिता का नाम: मतल खान गृह संख्या : 88 उम्र : 24 लिंग : पुरुष | फोटो उपलब्ध | 522 | RJ/23/181/226166 | निर्वाचक का नाम : दिलबर पिता का नाम: तालब गृह संख्या : 89 उम्र : 64 लिंग : पुरुष | फोटो उपलब्ध |
| 523 | RJ/23/181/226161 | निर्वाचक का नाम : मुबारक पति का नाम: दिलबर गृह संख्या : 89 उम्र : 54 लिंग : महिला | फोटो उपलब्ध | 524 | SOD1311729 | निर्वाचक का नाम : जामा पति का नाम: कम्भीर खान गृह संख्या : 89 उम्र : 28 लिंग : महिला | फोटो उपलब्ध | 525 | SOD1938554 | निर्वाचक का नाम : आलम खान पिता का नाम: दिलबर खान गृह संख्या : 89 उम्र : 19 लिंग : पुरुष | फोटो उपलब्ध |
| 526 | SOD1495894 | निर्वाचक का नाम : फ़ोटे खान पिता का नाम: अमर खान गृह संख्या : 90 उम्र : 47 लिंग : पुरुष | फोटो उपलब्ध | 527 | SOD1495902 | निर्वाचक का नाम : बचाई पति का नाम: फ़ोटे खान गृह संख्या : 90 उम्र : 39 लिंग : महिला | फोटो उपलब्ध | 528 | SOD1558717 | निर्वाचक का नाम : ईस्लाम पिता का नाम: फ़ोटे खान गृह संख्या : 90 उम्र : 22 लिंग : पुरुष | फोटो उपलब्ध |

| | |
|---|-------------|
| 529 | SOD1126986 |
| निर्वाचक का नाम : सबीरा पति का नाम: दिलदार खान गृह संख्या : 239 उम्र : 27 लिंग : महिला | फोटो उपलब्ध |

| | |
|--|-------------|
| 530 | SOD1126978 |
| निर्वाचक का नाम : आयशा पति का नाम: कबीर खां गृह संख्या : 239 उम्र : 27 लिंग : महिला | फोटो उपलब्ध |

| | |
|--|-------------|
| 531 | SOD1471259 |
| निर्वाचक का नाम : बखाता बाई पति का नाम: गजी खान गृह संख्या : लखानोन की बस्ती01 उम्र : 24 लिंग : महिला | फोटो उपलब्ध |

| | |
|---|-------------|
| 532 | SOD1471309 |
| निर्वाचक का नाम : बशीर खान पिता का नाम: सोढे गृह संख्या : लखमणों की बस्ती01 उम्र : 26 लिंग : पुरुष | फोटो उपलब्ध |

| | | | | | | | | | | | |
|-----|------------------|--|-------------|-----|------------------|---|-------------|-----|------------------|---|-------------|
| 533 | SOD1209519 | निर्वाचक का नाम : बरसे खान पिता का नाम: दायम खान गृह संख्या : 10 उम्र : 26 लिंग : पुरुष | फोटो उपलब्ध | 534 | SOD1741297 | निर्वाचक का नाम : शायरा पति का नाम: बरसे खान गृह संख्या : 10 उम्र : 23 लिंग : महिला | फोटो उपलब्ध | 535 | SOD1619261 | निर्वाचक का नाम : धाई पति का नाम: मेहरदीन गृह संख्या : 12 उम्र : 27 लिंग : महिला | फोटो उपलब्ध |
| 536 | RJ/23/181/225063 | निर्वाचक का नाम : भानी पति का नाम: मठार गृह संख्या : 16 उम्र : 72 लिंग : महिला | फोटो उपलब्ध | 537 | RJ/23/181/225290 | निर्वाचक का नाम : मठार पिता का नाम: पनु गृह संख्या : 16 उम्र : 71 लिंग : पुरुष | फोटो उपलब्ध | 538 | SOD0784249 | निर्वाचक का नाम : फरीद खां पिता का नाम: मठार खां गृह संख्या : 16 उम्र : 31 लिंग : पुरुष | फोटो उपलब्ध |
| 539 | SOD0973677 | निर्वाचक का नाम : जनी पति का नाम: फरीद खां गृह संख्या : 16 उम्र : 30 लिंग : महिला | फोटो उपलब्ध | 540 | SOD1619287 | निर्वाचक का नाम : मारवी पति का नाम: बशीर खान गृह संख्या : 16 उम्र : 24 लिंग : महिला | फोटो उपलब्ध | 541 | SOD1619279 | निर्वाचक का नाम : जिराज पिता का नाम: मठार गृह संख्या : 16 उम्र : 24 लिंग : पुरुष | फोटो उपलब्ध |
| 542 | RJ/23/181/225470 | निर्वाचक का नाम : खमीशा पिता का नाम: पनु गृह संख्या : 17 उम्र : 59 लिंग : पुरुष | फोटो उपलब्ध | 543 | RJ/23/181/226203 | निर्वाचक का नाम : दिलबर पिता का नाम: पनूखां गृह संख्या : 17 उम्र : 49 लिंग : पुरुष | फोटो उपलब्ध | 544 | SOD0159244 | निर्वाचक का नाम : सरमा पति का नाम: दिलवर गृह संख्या : 17 उम्र : 40 लिंग : महिला | फोटो उपलब्ध |
| 545 | SOD0159285 | निर्वाचक का नाम : माकू पति का नाम: खमीशा गृह संख्या : 17 उम्र : 38 लिंग : महिला | फोटो उपलब्ध | 546 | RJ/23/181/225289 | निर्वाचक का नाम : इनाम पिता का नाम: पनु गृह संख्या : 18 उम्र : 74 लिंग : पुरुष | फोटो उपलब्ध | 547 | LNP2272193 | निर्वाचक का नाम : बधा पिता का नाम: इनामखां गृह संख्या : 18 उम्र : 40 लिंग : पुरुष | फोटो उपलब्ध |
| 548 | SOD0784272 | निर्वाचक का नाम : मदीना पति का नाम: बध्या गृह संख्या : 18 उम्र : 31 लिंग : महिला | फोटो उपलब्ध | 549 | RJ/23/181/225291 | निर्वाचक का नाम : इसाक पिता का नाम: मामद गृह संख्या : 19 उम्र : 69 लिंग : पुरुष | फोटो उपलब्ध | 550 | RJ/23/181/225130 | निर्वाचक का नाम : महली पति का नाम: इसाक गृह संख्या : 19 उम्र : 64 लिंग : महिला | फोटो उपलब्ध |
| 551 | LNP2272201 | निर्वाचक का नाम : ठारूखां पिता का नाम: ईसाक खां गृह संख्या : 19 उम्र : 40 लिंग : पुरुष | फोटो उपलब्ध | 552 | SOD0784280 | निर्वाचक का नाम : सतार पिता का नाम: ईसाक गृह संख्या : 19 उम्र : 33 लिंग : पुरुष | फोटो उपलब्ध | 553 | SOD0784298 | निर्वाचक का नाम : वकती पति का नाम: सतार गृह संख्या : 19 उम्र : 32 लिंग : महिला | फोटो उपलब्ध |
| 554 | SOD0558502 | निर्वाचक का नाम : हसीना पति का नाम: साबिर खान गृह संख्या : 19 उम्र : 32 लिंग : महिला | फोटो उपलब्ध | 555 | SOD0936302 | निर्वाचक का नाम : रामत पति का नाम: फोटे खां गृह संख्या : 55 उम्र : 30 लिंग : महिला | फोटो उपलब्ध | 556 | SOD0936294 | निर्वाचक का नाम : अमीना पति का नाम: अलसेर गृह संख्या : 68 उम्र : 31 लिंग : महिला | फोटो उपलब्ध |
| 557 | SOD0936286 | निर्वाचक का नाम : नबी बक्स पिता का नाम: दाद खां गृह संख्या : 78 उम्र : 33 लिंग : पुरुष | फोटो उपलब्ध | 558 | SOD0936237 | निर्वाचक का नाम : मुख्त्यार खां पिता का नाम: अब्दुल खां गृह संख्या : 83 उम्र : 30 लिंग : पुरुष | फोटो उपलब्ध | 559 | SOD0936245 | निर्वाचक का नाम : जगीसा पति का नाम: मुख्त्यार खां गृह संख्या : 83 उम्र : 30 लिंग : महिला | फोटो उपलब्ध |
| 560 | SOD0936260 | निर्वाचक का नाम : हलिमा पति का नाम: अमर खां गृह संख्या : 83 उम्र : 30 लिंग : महिला | फोटो उपलब्ध | | | | | | | | |

| निर्वाचकों का विवरण : | | | | | | | |
|--|------------------------------|-----------------------------|---|----------------------|-------|------------|-----|
| A) मतदाताओं की संख्या : | | | | | | | |
| | | नामावली का प्रकार | निर्वाचक नामावली की पहचान : | मतदाताओं की संख्या : | | | |
| | | | | पुरुष | महिला | तृतीय लिंग | कुल |
| I | मूल | मूल नामावली | समस्त पूरकों को समेकित करते हुए विशेष गहन पुनरीक्षण 2026 की मूल नामावली | 304 | 256 | 0 | 560 |
| II | घटक I - परिवर्धन सूची | पूरक 1 | विशेष गहन पुनरीक्षण - 2026 | 0 | 0 | 0 | 0 |
| III | घटक II - विलोपन सूची | पूरक 1 | विशेष गहन पुनरीक्षण - 2026 | 0 | 0 | 0 | 0 |
| IV | लिंग में संशोधन के कारण अंतर | | | 0 | 0 | 0 | 0 |
| पुनरीक्षण के बाद इस नामावली में शुद्ध निर्वाचक (I+II-III+IV) | | | | 304 | 256 | 0 | 560 |
| B) संशोधनों की संख्या : | | | | | | | |
| नामावली का प्रकार | | निर्वाचक नामावली की पहचान : | | संशोधनों की संख्या : | | | |
| पूरक 1 | | विशेष गहन पुनरीक्षण - 2026 | | 0 | | | |

निर्वाचक रजिस्ट्रीकरण अधिकारी द्वारा जारी

E2-मृत्यु , S2-स्थानांतरित, R2-दोहरी प्रविष्टि, M2-लापता , Q2-अहर्ता नहीं