

## निर्वाचक नामावली 2026 S20 राजस्थान

विधान सभा क्षेत्र की संख्या, नाम व आरक्षण स्थिति : 132 - जैसलमेर (सामान्य)		भाग संख्या : : 301															
संसदीय निर्वाचन क्षेत्र की संख्या, नाम व आरक्षण स्थिति, जिसमें विधान सभा निर्वाचन क्षेत्र स्थित है : 17 - बाड़मेर (सामान्य)																	
<b>1. पुनरीक्षण का विवरण</b>																	
पुनरीक्षण का वर्ष :	2026	<b>निर्वाचक नामावली की पहचान :</b> समस्त पूरकों को समेकित करते हुए विशेष गहन पुनरीक्षण 2026 की मूल नामावली															
अर्हता तिथि :	01-01-2026																
पुनरीक्षण का स्वरूप :	विशेष गहन पुनरीक्षण - 2026																
प्रकाशन की तिथि :	21-02-2026																
<b>2. भाग व मतदान क्षेत्र का विवरण :</b>																	
भाग में आने वाले अनुभागों की संख्या और नाम :																	
1-लाखाणियों की ढाणी,बर्डया		<table style="width: 100%; border-collapse: collapse;"> <tr> <td style="width: 60%;">मुख्य शहर / मुख्य ग्राम</td> <td>: लाखाणियों की ढाणी</td> </tr> <tr> <td>वार्ड</td> <td>:</td> </tr> <tr> <td>पोस्ट ऑफिस</td> <td>: बर्डया बीओ</td> </tr> <tr> <td>पुलिस थाना</td> <td>: झिनझिनयाली</td> </tr> <tr> <td>तहसील</td> <td>:</td> </tr> <tr> <td>जिला</td> <td>: जैसलमेर</td> </tr> <tr> <td>पिन कोड</td> <td>: 345027</td> </tr> </table>		मुख्य शहर / मुख्य ग्राम	: लाखाणियों की ढाणी	वार्ड	:	पोस्ट ऑफिस	: बर्डया बीओ	पुलिस थाना	: झिनझिनयाली	तहसील	:	जिला	: जैसलमेर	पिन कोड	: 345027
मुख्य शहर / मुख्य ग्राम	: लाखाणियों की ढाणी																
वार्ड	:																
पोस्ट ऑफिस	: बर्डया बीओ																
पुलिस थाना	: झिनझिनयाली																
तहसील	:																
जिला	: जैसलमेर																
पिन कोड	: 345027																
<b>3. मतदान केंद्र का विवरण</b>																	
मतदान केंद्र की संख्या व नाम :	301 - लाखाणियों की ढाणी	मतदान केन्द्र की विशेष हैसियत (पुरुष/महिला/सामान्य) :	सामान्य														
मतदान केंद्र का भवन व पता :	राजकीय उच्च प्राथमिक विद्यालय, कमरा नं 3, लाखाणियों की ढाणी	इस मतदान क्षेत्र के सहायक (ऑक्जिलियरी) मतदान केन्द्रों की संख्या :	0														
<b>4. मतदाताओं की संख्या :</b>																	
आरंभिक क्रम	अंतिम क्रम	मतदाताओं की संख्या															
संख्या	संख्या	पुरुष	महिला	तृतीय लिंग	कुल												
1	214	118	96	0	214												

निर्वाचक रजिस्ट्रीकरण अधिकारी द्वारा जारी

Nazri Naksha

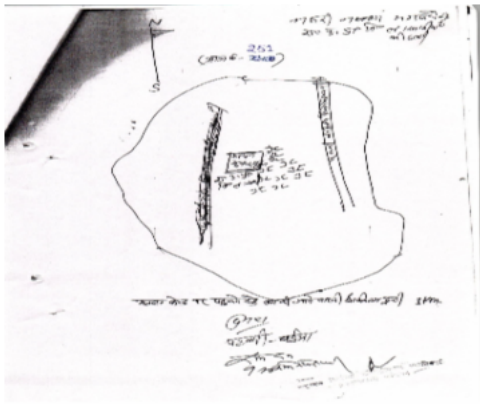

Google Map View



Polling Station Building Front View



Polling Station Front View



Cad View

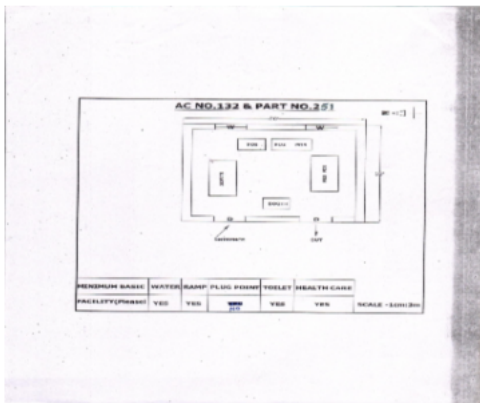

Key MAP View

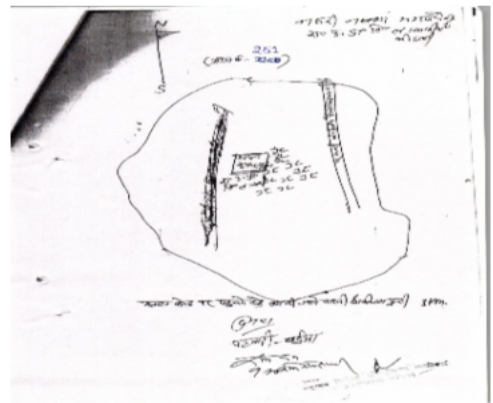

1	SOD1452408	निर्वाचक का नाम : जुझार सिंह पिता का नाम: हडवत सिंह गृह संख्या : 00 उम्र : 24 लिंग : पुरुष	फोटो उपलब्ध	2	SOD0398099	निर्वाचक का नाम : केकू देवी पति का नाम: स्वरूप सिंह गृह संख्या : 20 उम्र : 32 लिंग : महिला	फोटो उपलब्ध	3	SOD1570621	निर्वाचक का नाम : दिलीप सिंह पिता का नाम: बलवंत सिंह गृह संख्या : 132 उम्र : 23 लिंग : पुरुष	फोटो उपलब्ध
4	SOD0039081	निर्वाचक का नाम : कल्याण सिंह पिता का नाम: जबर सिंह गृह संख्या : 182 उम्र : 36 लिंग : पुरुष	फोटो उपलब्ध	5	SOD0324020	निर्वाचक का नाम : गुडी देवी पति का नाम: कल्याणसिंह गृह संख्या : 182 उम्र : 33 लिंग : महिला	फोटो उपलब्ध	6	RJ/23/180/093858	निर्वाचक का नाम : मूलसिंह पिता का नाम: तगसिंह गृह संख्या : 208 उम्र : 79 लिंग : पुरुष	फोटो उपलब्ध
7	RJ/23/180/093863	निर्वाचक का नाम : आसो पति का नाम: मूलसिंह गृह संख्या : 208 उम्र : 77 लिंग : महिला	फोटो उपलब्ध	8	RJ/23/180/093857	निर्वाचक का नाम : खुशालसिंह पिता का नाम: मूलसिंह गृह संख्या : 208 उम्र : 54 लिंग : पुरुष	फोटो उपलब्ध	9	RJ/23/180/093871	निर्वाचक का नाम : पदमसिंह पिता का नाम: मूलसिंह गृह संख्या : 208 उम्र : 52 लिंग : पुरुष	फोटो उपलब्ध
10	RJ/23/180/093898	निर्वाचक का नाम : दरिया पति का नाम: खुशालसिंह गृह संख्या : 208 उम्र : 51 लिंग : महिला	फोटो उपलब्ध	11	HYP1599828	निर्वाचक का नाम : राधा पति का नाम: पदम सिंह गृह संख्या : 208 उम्र : 43 लिंग : महिला	फोटो उपलब्ध	12	SOD1225986	निर्वाचक का नाम : स्वरूप सिंह पिता का नाम: खुशाल सिंह गृह संख्या : 208 उम्र : 26 लिंग : पुरुष	फोटो उपलब्ध
13	SOD1570639	निर्वाचक का नाम : लोकेन्द्र सिंह पिता का नाम: खुशाल सिंह गृह संख्या : 208 उम्र : 22 लिंग : पुरुष	फोटो उपलब्ध	14	SOD1570688	निर्वाचक का नाम : दूरजन सिंह पिता का नाम: खुशाल सिंह गृह संख्या : 208 उम्र : 22 लिंग : पुरुष	फोटो उपलब्ध	15	SOD1761873	निर्वाचक का नाम : भवानी सिंह पिता का नाम: पदम सिंह गृह संख्या : 208 उम्र : 20 लिंग : पुरुष	फोटो उपलब्ध
16	RJ/23/180/093894	निर्वाचक का नाम : प्रकाश पति का नाम: अमरसिंह गृह संख्या : 210 उम्र : 80 लिंग : महिला	फोटो उपलब्ध	17	RJ/23/180/093899	निर्वाचक का नाम : बबरी पति का नाम: अमरसिंह गृह संख्या : 210 उम्र : 78 लिंग : महिला	फोटो उपलब्ध	18	RJ/23/180/093864	निर्वाचक का नाम : माया पति का नाम: जामतसिंह गृह संख्या : 210 उम्र : 56 लिंग : महिला	फोटो उपलब्ध
19	SOD0792481	निर्वाचक का नाम : सत्येन्द्र सिंह पिता का नाम: अमर सिंह गृह संख्या : 210 उम्र : 31 लिंग : पुरुष	फोटो उपलब्ध	20	SOD0025718	निर्वाचक का नाम : जबरसिंह पिता का नाम: तगसिंह गृह संख्या : 211 उम्र : 80 लिंग : पुरुष	फोटो उपलब्ध	21	SOD1179670	निर्वाचक का नाम : भूपत सिंह पिता का नाम: जबर सिंह गृह संख्या : 211 उम्र : 28 लिंग : पुरुष	फोटो उपलब्ध
22	SOD1179746	निर्वाचक का नाम : पूनम सिंह पिता का नाम: जबर सिंह गृह संख्या : 211 उम्र : 28 लिंग : पुरुष	फोटो उपलब्ध	23	SOD1712769	निर्वाचक का नाम : सोनू कंवर पति का नाम: भूपत सिंह गृह संख्या : 211 उम्र : 23 लिंग : महिला	फोटो उपलब्ध	24	RJ/23/180/093866	निर्वाचक का नाम : कमला पति का नाम: जुगतसिंह गृह संख्या : 212 उम्र : 71 लिंग : महिला	फोटो उपलब्ध
25	SOD1179688	निर्वाचक का नाम : विजय सिंह पिता का नाम: जुगत सिंह गृह संख्या : 212 उम्र : 27 लिंग : पुरुष	फोटो उपलब्ध	26	SOD1317734	निर्वाचक का नाम : अनु कंवर पति का नाम: विजय सिंह गृह संख्या : २१२ उम्र : 27 लिंग : महिला	फोटो उपलब्ध	27	SOD1715044	निर्वाचक का नाम : हिंगोल सिंह पिता का नाम: दान सिंह गृह संख्या : 212 उम्र : 22 लिंग : पुरुष	फोटो उपलब्ध
28	SOD0105312	निर्वाचक का नाम : प्रतापसिंह पिता का नाम: कंवरजसिंह गृह संख्या : 213 उम्र : 60 लिंग : पुरुष	फोटो उपलब्ध	29	RJ/23/180/093868	निर्वाचक का नाम : हडवन्तसिंह पिता का नाम: कंवरजसिंह गृह संख्या : 213 उम्र : 60 लिंग : पुरुष	फोटो उपलब्ध	30	HYP1599190	निर्वाचक का नाम : चंपा पति का नाम: प्रतापसिंह गृह संख्या : 213 उम्र : 58 लिंग : महिला	फोटो उपलब्ध

31	RJ/23/180/093869	निर्वाचक का नाम : अनाडसिंह पिता का नाम: कंवराजसिंह गृह संख्या : 213 उम्र : 55 लिंग : पुरुष	फोटो उपलब्ध	32	HYP1599216	निर्वाचक का नाम : शांयती देवी पति का नाम: अनाड सिंह गृह संख्या : 213 उम्र : 49 लिंग : महिला	फोटो उपलब्ध	33	HYP1599208	निर्वाचक का नाम : खेतुदेवी पति का नाम: हडवन्तसिंह गृह संख्या : 213 उम्र : 47 लिंग : महिला	फोटो उपलब्ध
34	SOD1227107	निर्वाचक का नाम : जसवंत सिंह पिता का नाम: पर्वत सिंह गृह संख्या : 213 उम्र : 26 लिंग : पुरुष	फोटो उपलब्ध	35	SOD1452481	निर्वाचक का नाम : नेपाल सिंह पिता का नाम: हडवन्त सिंह गृह संख्या : 213 उम्र : 26 लिंग : पुरुष	फोटो उपलब्ध	36	SOD1570563	निर्वाचक का नाम : गोमी पति का नाम: जसवंत सिंह गृह संख्या : 213 उम्र : 26 लिंग : महिला	फोटो उपलब्ध
37	SOD1884410	निर्वाचक का नाम : धन सिंह पिता का नाम: आनड सिंह गृह संख्या : 213 उम्र : 20 लिंग : पुरुष	फोटो उपलब्ध	38	SOD1795137	निर्वाचक का नाम : दरिया पति का नाम: हुकम सिंह गृह संख्या : 215 उम्र : 71 लिंग : महिला	फोटो उपलब्ध	39	HYP2482081	निर्वाचक का नाम : शोभ सिंह पिता का नाम: हुकम सिंह गृह संख्या : 215 उम्र : 44 लिंग : पुरुष	फोटो उपलब्ध
40	SOD0289959	निर्वाचक का नाम : ममता देवी पति का नाम: शोभ सिंह गृह संख्या : 215 उम्र : 35 लिंग : महिला	फोटो उपलब्ध	41	SOD0025619	निर्वाचक का नाम : सवाईसिंह पिता का नाम: महेन्द्रसिंह गृह संख्या : 216 उम्र : 78 लिंग : पुरुष	फोटो उपलब्ध	42	RJ/23/180/093886	निर्वाचक का नाम : सरसों पति का नाम: सवाईसिंह गृह संख्या : 216 उम्र : 74 लिंग : महिला	फोटो उपलब्ध
43	RJ/23/180/093955	निर्वाचक का नाम : गणपतसिंह पिता का नाम: सवाईसिंह गृह संख्या : 216 उम्र : 55 लिंग : पुरुष	फोटो उपलब्ध	44	SOD1327972	निर्वाचक का नाम : दानसिंह पिता का नाम: सवाईसिंह गृह संख्या : 216 उम्र : 53 लिंग : पुरुष	फोटो उपलब्ध	45	HYP1599224	निर्वाचक का नाम : बरजूदेवी पति का नाम: गणपतसिंह गृह संख्या : 216 उम्र : 47 लिंग : महिला	फोटो उपलब्ध
46	HYP1599232	निर्वाचक का नाम : बरजू देवी पति का नाम: दानसिंह गृह संख्या : 216 उम्र : 47 लिंग : महिला	फोटो उपलब्ध	47	HYP1405968	निर्वाचक का नाम : रेवन्त सिंह पति का नाम: सवाई सिंह गृह संख्या : 216 उम्र : 44 लिंग : पुरुष	फोटो उपलब्ध	48	HYP2482107	निर्वाचक का नाम : प्रेम सिंह पिता का नाम: सवाई सिंह गृह संख्या : 216 उम्र : 44 लिंग : पुरुष	फोटो उपलब्ध
49	SOD0039032	निर्वाचक का नाम : मांगी देवी पति का नाम: रेवन्त सिंह गृह संख्या : 216 उम्र : 36 लिंग : महिला	फोटो उपलब्ध	50	SOD0105221	निर्वाचक का नाम : धापू देवी पति का नाम: प्रेम सिंह गृह संख्या : 216 उम्र : 36 लिंग : महिला	फोटो उपलब्ध	51	SOD0289967	निर्वाचक का नाम : विक्रम सिंह पिता का नाम: सवाई सिंह गृह संख्या : 216 उम्र : 35 लिंग : पुरुष	फोटो उपलब्ध
52	SOD0535112	निर्वाचक का नाम : मेवी सिंह पिता का नाम: सवाई सिंह गृह संख्या : 216 उम्र : 34 लिंग : पुरुष	फोटो उपलब्ध	53	SOD0535146	निर्वाचक का नाम : अनिता पति का नाम: विक्रम सिंह गृह संख्या : 216 उम्र : 33 लिंग : महिला	फोटो उपलब्ध	54	SOD1179704	निर्वाचक का नाम : मोरू कंवर पति का नाम: मेवी सिंह गृह संख्या : 216 उम्र : 27 लिंग : महिला	फोटो उपलब्ध
55	SOD1570613	निर्वाचक का नाम : नरेंद्र सिंह पिता का नाम: गणपत सिंह गृह संख्या : 216 उम्र : 22 लिंग : पुरुष	फोटो उपलब्ध	56	SOD1650662	निर्वाचक का नाम : प्रकाश सिंह पिता का नाम: गणपत सिंह गृह संख्या : 216 उम्र : 21 लिंग : पुरुष	फोटो उपलब्ध	57	RJ/23/180/093902	निर्वाचक का नाम : फूली पति का नाम: गुमानसिंह गृह संख्या : 217 उम्र : 67 लिंग : महिला	फोटो उपलब्ध
58	SOD0567404	निर्वाचक का नाम : भूपत सिंह पिता का नाम: गुमान सिंह गृह संख्या : 217 उम्र : 32 लिंग : पुरुष	फोटो उपलब्ध	59	SOD1179712	निर्वाचक का नाम : मनोहर सिंह पिता का नाम: गुमान सिंह गृह संख्या : 217 उम्र : 27 लिंग : पुरुष	फोटो उपलब्ध	60	SOD0289975	निर्वाचक का नाम : कल्याणसिंह पिता का नाम: टीकमसिंह गृह संख्या : 219 उम्र : 53 लिंग : पुरुष	फोटो उपलब्ध

61	SOD0039024	निर्वाचक का नाम : अनू देवी पति का नाम: कल्याण सिंह गृह संख्या : 219 उम्र : 36 लिंग : महिला	फोटो उपलब्ध	62	SOD0289983	निर्वाचक का नाम : मेवी सिंह पिता का नाम: टीकम सिंह गृह संख्या : 219 उम्र : 35 लिंग : पुरुष	फोटो उपलब्ध	63	SOD0567412	निर्वाचक का नाम : जेठूसिंह पिता का नाम: टीकम सिंह गृह संख्या : 219 उम्र : 33 लिंग : पुरुष	फोटो उपलब्ध
64	SOD1221621	निर्वाचक का नाम : गुड्डी पति का नाम: मेवी सिंह गृह संख्या : 219 उम्र : 31 लिंग : महिला	फोटो उपलब्ध	65	RJ/23/180/094212	निर्वाचक का नाम : गेमरसिंह पिता का नाम: गोपालसिंह गृह संख्या : 220 उम्र : 76 लिंग : पुरुष	फोटो उपलब्ध	66	RJ/23/180/093872	निर्वाचक का नाम : लहरों पति का नाम: गेमरसिंह गृह संख्या : 220 उम्र : 73 लिंग : महिला	फोटो उपलब्ध
67	SOD1327964	निर्वाचक का नाम : आसूसिंह पिता का नाम: गेमरसिंह गृह संख्या : 220 उम्र : 56 लिंग : पुरुष	फोटो उपलब्ध	68	SOD0289991	निर्वाचक का नाम : प्रभु सिंह पिता का नाम: गेमरसिंह गृह संख्या : 220 उम्र : 55 लिंग : पुरुष	फोटो उपलब्ध	69	RJ/23/180/093873	निर्वाचक का नाम : देवीसिंह पिता का नाम: गेमरसिंह गृह संख्या : 220 उम्र : 53 लिंग : पुरुष	फोटो उपलब्ध
70	HYP2482065	निर्वाचक का नाम : सुरू पति का नाम: पदम सिंह गृह संख्या : 220 उम्र : 49 लिंग : महिला	फोटो उपलब्ध	71	SOD0105304	निर्वाचक का नाम : मेवी सिंह पिता का नाम: गेमर सिंह गृह संख्या : 220 उम्र : 42 लिंग : पुरुष	फोटो उपलब्ध	72	HYP1599240	निर्वाचक का नाम : डुगर सिंह पिता का नाम: गेमर सिंह गृह संख्या : 220 उम्र : 42 लिंग : पुरुष	फोटो उपलब्ध
73	HYP2482123	निर्वाचक का नाम : पवनसिंह पिता का नाम: गेमरसिंह गृह संख्या : 220 उम्र : 39 लिंग : पुरुष	फोटो उपलब्ध	74	SOD0038992	निर्वाचक का नाम : सुगणो देवी पति का नाम: देवी सिंह गृह संख्या : 220 उम्र : 36 लिंग : महिला	फोटो उपलब्ध	75	SOD0398115	निर्वाचक का नाम : सोढी देवी पति का नाम: मेवी सिंह गृह संख्या : 220 उम्र : 35 लिंग : महिला	फोटो उपलब्ध
76	SOD0982389	निर्वाचक का नाम : कान्ता कंवर पति का नाम: पवन सिंह गृह संख्या : 220 उम्र : 30 लिंग : महिला	फोटो उपलब्ध	77	SOD0982397	निर्वाचक का नाम : मदन सिंह पिता का नाम: केवल सिंह गृह संख्या : 220 उम्र : 29 लिंग : पुरुष	फोटो उपलब्ध	78	SOD1570670	निर्वाचक का नाम : जोगराज सिंह पिता का नाम: प्रभू सिंह गृह संख्या : 220 उम्र : 23 लिंग : पुरुष	फोटो उपलब्ध
79	SOD1570704	निर्वाचक का नाम : महिपाल सिंह पिता का नाम: प्रभू सिंह गृह संख्या : 220 उम्र : 22 लिंग : पुरुष	फोटो उपलब्ध	80	SOD1678002	निर्वाचक का नाम : अमृता कंवर पति का नाम: मदन सिंह गृह संख्या : 220 उम्र : 21 लिंग : महिला	फोटो उपलब्ध	81	RJ/23/180/093875	निर्वाचक का नाम : मूमल पति का नाम: केवलसिंह गृह संख्या : 222 उम्र : 60 लिंग : महिला	फोटो उपलब्ध
82	SOD0290007	निर्वाचक का नाम : खमाणसिंह पिता का नाम: गोपालसिंह गृह संख्या : 222 उम्र : 59 लिंग : पुरुष	फोटो उपलब्ध	83	SOD0025734	निर्वाचक का नाम : वीरसिंह पिता का नाम: गोपालसिंह गृह संख्या : 222 उम्र : 57 लिंग : पुरुष	फोटो उपलब्ध	84	RJ/23/180/094240	निर्वाचक का नाम : देवी पति का नाम: खमाणसिंह गृह संख्या : 222 उम्र : 55 लिंग : महिला	फोटो उपलब्ध
85	RJ/23/180/094238	निर्वाचक का नाम : दरिया पति का नाम: वीरसिंह गृह संख्या : 222 उम्र : 55 लिंग : महिला	फोटो उपलब्ध	86	SOD0105213	निर्वाचक का नाम : कल्याण सिंह पिता का नाम: केवल सिंह गृह संख्या : 222 उम्र : 43 लिंग : पुरुष	फोटो उपलब्ध	87	SOD0398123	निर्वाचक का नाम : भगवती देवी पति का नाम: कल्याण सिंह गृह संख्या : 222 उम्र : 35 लिंग : महिला	फोटो उपलब्ध
88	SOD0624049	निर्वाचक का नाम : विक्रम सिंह पिता का नाम: खुमान सिंह गृह संख्या : 222 उम्र : 31 लिंग : पुरुष	फोटो उपलब्ध	89	SOD1137041	निर्वाचक का नाम : लोकेन्द्र सिंह पिता का नाम: खमाण सिंह गृह संख्या : 222 उम्र : 27 लिंग : पुरुष	फोटो उपलब्ध	90	SOD1352830	निर्वाचक का नाम : कविता कंवर पति का नाम: विक्रम सिंह गृह संख्या : २२२ उम्र : 26 लिंग : महिला	फोटो उपलब्ध

91	SOD1451962	निर्वाचक का नाम : कल्याण सिंह पिता का नाम: वीर सिंह गृह संख्या : 222 उम्र : 24 लिंग : पुरुष	फोटो उपलब्ध	92	SOD1647858	निर्वाचक का नाम : माया पति का नाम: लोकेंद्र सिंह गृह संख्या : 222 उम्र : 23 लिंग : महिला	फोटो उपलब्ध	93	SOD1570662	निर्वाचक का नाम : तीर्थ सिंह पिता का नाम: खुमान सिंह गृह संख्या : 222 उम्र : 22 लिंग : पुरुष	फोटो उपलब्ध
94	SOD1570696	निर्वाचक का नाम : भवानी सिंह पिता का नाम: वीर सिंह गृह संख्या : 222 उम्र : 22 लिंग : पुरुष	फोटो उपलब्ध	95	HYP2482115	निर्वाचक का नाम : बाबूसिंह पिता का नाम: रूखसिंह गृह संख्या : 224 उम्र : 67 लिंग : पुरुष	फोटो उपलब्ध	96	RJ/23/180/093877	निर्वाचक का नाम : नेनू पति का नाम: बाबूसिंह गृह संख्या : 224 उम्र : 59 लिंग : महिला	फोटो उपलब्ध
97	SOD0025478	निर्वाचक का नाम : स्वरूप सिंह पिता का नाम: बाबू सिंह गृह संख्या : 224 उम्र : 42 लिंग : पुरुष	फोटो उपलब्ध	98	SOD0105205	निर्वाचक का नाम : भाखरसिंह पिता का नाम: बाबूसिंह गृह संख्या : 224 उम्र : 38 लिंग : पुरुष	फोटो उपलब्ध	99	SOD0482851	निर्वाचक का नाम : गणपत सिंह पिता का नाम: बाबू सिंह गृह संख्या : 224 उम्र : 33 लिंग : पुरुष	फोटो उपलब्ध
100	SOD0535120	निर्वाचक का नाम : मीना देवी पति का नाम: भाखर सिंह गृह संख्या : 224 उम्र : 33 लिंग : महिला	फोटो उपलब्ध	101	SOD1664176	निर्वाचक का नाम : ममता पति का नाम: गणपत सिंह गृह संख्या : 224 उम्र : 26 लिंग : महिला	फोटो उपलब्ध	102	SOD0686758	निर्वाचक का नाम : गुडडी देवी पति का नाम: मनोहर सिंह गृह संख्या : 225 उम्र : 32 लिंग : महिला	फोटो उपलब्ध
103	RJ/23/180/093878	निर्वाचक का नाम : चनणसिंह पिता का नाम: गोपालसिंह गृह संख्या : 226 उम्र : 69 लिंग : पुरुष	फोटो उपलब्ध	104	SOD1933308	निर्वाचक का नाम : अनु देवी पति का नाम: चनणसिंह गृह संख्या : 226 उम्र : 64 लिंग : महिला	फोटो उपलब्ध	105	SOD0290098	निर्वाचक का नाम : रामसिंह पिता का नाम: चन्दन सिंह गृह संख्या : 226 उम्र : 35 लिंग : पुरुष	फोटो उपलब्ध
106	SOD0482844	निर्वाचक का नाम : गिरधर सिंह पिता का नाम: चन्दन सिंह गृह संख्या : 226 उम्र : 32 लिंग : पुरुष	फोटो उपलब्ध	107	SOD0624056	निर्वाचक का नाम : दिलवर सिंह पिता का नाम: चन्दन सिंह गृह संख्या : 226 उम्र : 29 लिंग : पुरुष	फोटो उपलब्ध	108	SOD1066562	निर्वाचक का नाम : ममता कंवर पति का नाम: राम सिंह गृह संख्या : 226 उम्र : 28 लिंग : महिला	फोटो उपलब्ध
109	SOD1314475	निर्वाचक का नाम : भीखी कंवर पति का नाम: गिरधर सिंह गृह संख्या : 226 उम्र : 27 लिंग : महिला	फोटो उपलब्ध	110	RJ/23/180/093896	निर्वाचक का नाम : देमी पति का नाम: वासुदेव गृह संख्या : 228 उम्र : 81 लिंग : महिला	फोटो उपलब्ध	111	RJ/23/180/094210	निर्वाचक का नाम : गोविन्द सिंह पिता का नाम: वसू सिंह गृह संख्या : 228 उम्र : 62 लिंग : पुरुष	फोटो उपलब्ध
112	SOD0508036	निर्वाचक का नाम : सुशीला पति का नाम: गोविन्दसिंह गृह संख्या : 228 उम्र : 59 लिंग : महिला	फोटो उपलब्ध	113	RJ/23/180/093870	निर्वाचक का नाम : पुरखसिंह पिता का नाम: वसू सिंह गृह संख्या : 228 उम्र : 56 लिंग : पुरुष	फोटो उपलब्ध	114	SOD0290023	निर्वाचक का नाम : अभय सिंह पिता का नाम: वसू सिंह गृह संख्या : 228 उम्र : 54 लिंग : पुरुष	फोटो उपलब्ध
115	HYP1599257	निर्वाचक का नाम : बबू पति का नाम: पुरखसिंह गृह संख्या : 228 उम्र : 47 लिंग : महिला	फोटो उपलब्ध	116	HYP2481919	निर्वाचक का नाम : सुख सिंह पिता का नाम: वसू सिंह गृह संख्या : 228 उम्र : 42 लिंग : पुरुष	फोटो उपलब्ध	117	SOD0039016	निर्वाचक का नाम : ममता देवी पति का नाम: अभय सिंह गृह संख्या : 228 उम्र : 37 लिंग : महिला	फोटो उपलब्ध
118	SOD0039008	निर्वाचक का नाम : लता कंवर पति का नाम: सुख सिंह गृह संख्या : 228 उम्र : 36 लिंग : महिला	फोटो उपलब्ध	119	SOD0567420	निर्वाचक का नाम : भूपत सिंह पिता का नाम: गोविन्द सिंह गृह संख्या : 228 उम्र : 33 लिंग : पुरुष	फोटो उपलब्ध	120	SOD1221613	निर्वाचक का नाम : मीना कंवर पिता का नाम: भूपत सिंह गृह संख्या : 228 उम्र : 28 लिंग : महिला	फोटो उपलब्ध

121	SOD1137058	निर्वाचक का नाम : स्वरूप सिंह पिता का नाम: गोविन्द सिंह गृह संख्या : 228 उम्र : 27 लिंग : पुरुष	फोटो उपलब्ध	122	SOD1660562	निर्वाचक का नाम : माया कंवर पति का नाम: स्वरूप सिंह गृह संख्या : 228 उम्र : 25 लिंग : महिला	फोटो उपलब्ध	123	SOD1570605	निर्वाचक का नाम : जोगराज सिंह पिता का नाम: पूरख सिंह गृह संख्या : 228 उम्र : 24 लिंग : पुरुष	फोटो उपलब्ध
124	SOD1570597	निर्वाचक का नाम : करण सिंह पिता का नाम: पूरख सिंह गृह संख्या : 228 उम्र : 22 लिंग : पुरुष	फोटो उपलब्ध	125	SOD1655034	निर्वाचक का नाम : विजय सिंह पिता का नाम: पूरख सिंह गृह संख्या : 228 उम्र : 21 लिंग : पुरुष	फोटो उपलब्ध	126	SOD0025635	निर्वाचक का नाम : मथरी पति का नाम: अजीत सिंह गृह संख्या : 230 उम्र : 82 लिंग : महिला	फोटो उपलब्ध
127	HYP2481927	निर्वाचक का नाम : दुरगासिंह पिता का नाम: अजीत सिंह गृह संख्या : 230 उम्र : 50 लिंग : पुरुष	फोटो उपलब्ध	128	SOD0025627	निर्वाचक का नाम : रेवतसिंह पिता का नाम: अजीत सिंह गृह संख्या : 230 उम्र : 49 लिंग : पुरुष	फोटो उपलब्ध	129	RJ/23/180/093881	निर्वाचक का नाम : किशनसिंह पिता का नाम: अजीतसिंह गृह संख्या : 230 उम्र : 48 लिंग : पुरुष	फोटो उपलब्ध
130	HYP1599265	निर्वाचक का नाम : मोरू पति का नाम: रेवतसिंह गृह संख्या : 230 उम्र : 47 लिंग : महिला	फोटो उपलब्ध	131	SOD0025460	निर्वाचक का नाम : तोल सिंह पिता का नाम: अजीत सिंह गृह संख्या : 230 उम्र : 44 लिंग : पुरुष	फोटो उपलब्ध	132	HYP2481992	निर्वाचक का नाम : मूमल पति का नाम: दुंग सिंह गृह संख्या : 230 उम्र : 44 लिंग : महिला	फोटो उपलब्ध
133	SOD0025452	निर्वाचक का नाम : अनवर सिंह पिता का नाम: अजीत सिंह गृह संख्या : 230 उम्र : 42 लिंग : पुरुष	फोटो उपलब्ध	134	SOD0038984	निर्वाचक का नाम : गुडी पति का नाम: किशन सिंह गृह संख्या : 230 उम्र : 36 लिंग : महिला	फोटो उपलब्ध	135	SOD0398131	निर्वाचक का नाम : छुगी देवी पति का नाम: तोल सिंह गृह संख्या : 230 उम्र : 34 लिंग : महिला	फोटो उपलब्ध
136	SOD0398107	निर्वाचक का नाम : हउवा देवी पति का नाम: अनवर सिंह गृह संख्या : 230 उम्र : 34 लिंग : महिला	फोटो उपलब्ध	137	SOD1677848	निर्वाचक का नाम : जोगराज सिंह पिता का नाम: रेवत सिंह गृह संख्या : 230 उम्र : 21 लिंग : पुरुष	फोटो उपलब्ध	138	SOD0025668	निर्वाचक का नाम : रूखी पति का नाम: नोजसिंह गृह संख्या : 231 उम्र : 80 लिंग : महिला	फोटो उपलब्ध
139	RJ/23/180/093883	निर्वाचक का नाम : शैतानसिंह पिता का नाम: नोजसिंह गृह संख्या : 231 उम्र : 58 लिंग : पुरुष	फोटो उपलब्ध	140	RJ/23/180/094236	निर्वाचक का नाम : सुखी पति का नाम: शैतानसिंह गृह संख्या : 231 उम्र : 56 लिंग : महिला	फोटो उपलब्ध	141	SOD0025726	निर्वाचक का नाम : कल्याण सिंह पिता का नाम: नोज सिंह गृह संख्या : 231 उम्र : 42 लिंग : पुरुष	फोटो उपलब्ध
142	SOD0039065	निर्वाचक का नाम : प्रेमी देवी पति का नाम: कल्याण सिंह गृह संख्या : 231 उम्र : 36 लिंग : महिला	फोटो उपलब्ध	143	SOD0893784	निर्वाचक का नाम : महिपाल सिंह पिता का नाम: शैतान सिंह गृह संख्या : 231 उम्र : 30 लिंग : पुरुष	फोटो उपलब्ध	144	SOD1901016	निर्वाचक का नाम : मिस कविता पति का नाम: महिपाल सिंह गृह संख्या : 231 उम्र : 22 लिंग : महिला	फोटो उपलब्ध
145	SOD1660430	निर्वाचक का नाम : मुकेश सिंह पिता का नाम: शैतान सिंह गृह संख्या : 231 उम्र : 21 लिंग : पुरुष	फोटो उपलब्ध	146	SOD1793538	निर्वाचक का नाम : नेनू कंवर पति का नाम: पृथ्वी सिंह गृह संख्या : 232 उम्र : 65 लिंग : महिला	फोटो उपलब्ध	147	HYP2482073	निर्वाचक का नाम : चैन सिंह पिता का नाम: पृथ्वी सिंह गृह संख्या : 232 उम्र : 44 लिंग : पुरुष	फोटो उपलब्ध
148	SOD0039040	निर्वाचक का नाम : कालू देवी पति का नाम: चैन सिंह गृह संख्या : 232 उम्र : 36 लिंग : महिला	फोटो उपलब्ध	149	SOD0482836	निर्वाचक का नाम : मदन सिंह पिता का नाम: पृथ्वी सिंह गृह संख्या : 232 उम्र : 33 लिंग : पुरुष	फोटो उपलब्ध	150	SOD0290015	निर्वाचक का नाम : विक्रम सिंह पिता का नाम: पृथ्वी सिंह गृह संख्या : 232 उम्र : 29 लिंग : पुरुष	फोटो उपलब्ध

151	SOD1179720	निर्वाचक का नाम : गिरधर सिंह पिता का नाम: पृथ्वी सिंह गृह संख्या : 232 उम्र : 27 लिंग : पुरुष	फोटो उपलब्ध	152	SOD1570555	निर्वाचक का नाम : ममता कंवर पति का नाम: विक्रम सिंह गृह संख्या : 232 उम्र : 26 लिंग : महिला	फोटो उपलब्ध	153	SOD0025684	निर्वाचक का नाम : सुन्दर पति का नाम: रूघसिंह गृह संख्या : 233 उम्र : 86 लिंग : महिला	फोटो उपलब्ध
154	RJ/23/180/093885	निर्वाचक का नाम : लूणसिंह पिता का नाम: रूघसिंह गृह संख्या : 233 उम्र : 60 लिंग : पुरुष	फोटो उपलब्ध	155	SOD0290031	निर्वाचक का नाम : बलवन्तसिंह पिता का नाम: रूघसिंह गृह संख्या : 233 उम्र : 56 लिंग : पुरुष	फोटो उपलब्ध	156	RJ/23/180/093892	निर्वाचक का नाम : बालू पति का नाम: लूणसिंह गृह संख्या : 233 उम्र : 55 लिंग : महिला	फोटो उपलब्ध
157	HYP2482057	निर्वाचक का नाम : फूली पति का नाम: बलवन्तसिंह गृह संख्या : 233 उम्र : 47 लिंग : महिला	फोटो उपलब्ध	158	SOD0221390	निर्वाचक का नाम : भूट सिंह पिता का नाम: रूध सिंह गृह संख्या : 233 उम्र : 44 लिंग : पुरुष	फोटो उपलब्ध	159	HYP2481943	निर्वाचक का नाम : देवी सिंह पिता का नाम: रूध सिंह गृह संख्या : 233 उम्र : 44 लिंग : पुरुष	फोटो उपलब्ध
160	SOD0025700	निर्वाचक का नाम : उगम कंवर पति का नाम: भूटसिंह गृह संख्या : 233 उम्र : 42 लिंग : महिला	फोटो उपलब्ध	161	SOD0290049	निर्वाचक का नाम : अनुदेवी पति का नाम: देवी सिंह गृह संख्या : 233 उम्र : 36 लिंग : महिला	फोटो उपलब्ध	162	SOD0290106	निर्वाचक का नाम : भवानी सिंह पिता का नाम: लूण सिंह गृह संख्या : 233 उम्र : 34 लिंग : पुरुष	फोटो उपलब्ध
163	SOD0398149	निर्वाचक का नाम : राम सिंह पिता का नाम: रूगसिंह गृह संख्या : 233 उम्र : 34 लिंग : पुरुष	फोटो उपलब्ध	164	SOD1137066	निर्वाचक का नाम : पुजा पति का नाम: भवानी सिंह गृह संख्या : 233 उम्र : 32 लिंग : महिला	फोटो उपलब्ध	165	SOD0982405	निर्वाचक का नाम : गिरधर सिंह पिता का नाम: लूण सिंह गृह संख्या : 233 उम्र : 29 लिंग : पुरुष	फोटो उपलब्ध
166	SOD1226000	निर्वाचक का नाम : जितेंद्र सिंह पिता का नाम: लूण सिंह गृह संख्या : 233 उम्र : 26 लिंग : पुरुष	फोटो उपलब्ध	167	SOD1570712	निर्वाचक का नाम : तुलसी कंवर पति का नाम: गिरधर सिंह गृह संख्या : 233 उम्र : 26 लिंग : महिला	फोटो उपलब्ध	168	SOD1570720	निर्वाचक का नाम : मदन सिंह पिता का नाम: लूण सिंह गृह संख्या : 233 उम्र : 22 लिंग : पुरुष	फोटो उपलब्ध
169	RJ/23/180/094237	निर्वाचक का नाम : रूखी पति का नाम: भूरसिंह गृह संख्या : 235 उम्र : 65 लिंग : महिला	फोटो उपलब्ध	170	RJ/23/180/094235	निर्वाचक का नाम : चंपा पति का नाम: सवाईसिंह गृह संख्या : 235 उम्र : 59 लिंग : महिला	फोटो उपलब्ध	171	HYP2481968	निर्वाचक का नाम : माल सिंह पिता का नाम: भूरसिंह गृह संख्या : 235 उम्र : 43 लिंग : पुरुष	फोटो उपलब्ध
172	SOD0039057	निर्वाचक का नाम : गीता कंवर पति का नाम: माल सिंह गृह संख्या : 235 उम्र : 38 लिंग : महिला	फोटो उपलब्ध	173	SOD0792499	निर्वाचक का नाम : कल्याण सिंह पिता का नाम: भूर सिंह गृह संख्या : 235 उम्र : 32 लिंग : पुरुष	फोटो उपलब्ध	174	SOD1791482	निर्वाचक का नाम : मंजू कंवर पति का नाम: कल्याण सिंह गृह संख्या : 235 उम्र : 23 लिंग : महिला	फोटो उपलब्ध
175	RJ/23/180/093887	निर्वाचक का नाम : तुलछसिंह पिता का नाम: रूपसिंह गृह संख्या : 236 उम्र : 73 लिंग : पुरुष	फोटो उपलब्ध	176	RJ/23/180/094232	निर्वाचक का नाम : गोरखसिंह पिता का नाम: रूपसिंह गृह संख्या : 236 उम्र : 66 लिंग : पुरुष	फोटो उपलब्ध	177	SOD0025676	निर्वाचक का नाम : लुणी पति का नाम: गोरखसिंह गृह संख्या : 236 उम्र : 62 लिंग : महिला	फोटो उपलब्ध
178	RJ/23/180/093890	निर्वाचक का नाम : धपू पति का नाम: तुलछसिंह गृह संख्या : 236 उम्र : 62 लिंग : महिला	फोटो उपलब्ध	179	HYP2481935	निर्वाचक का नाम : सुजान सिंह पिता का नाम: तुलछ सिंह गृह संख्या : 236 उम्र : 47 लिंग : पुरुष	फोटो उपलब्ध	180	SOD0290056	निर्वाचक का नाम : भाखर सिंह पिता का नाम: तुलछा सिंह गृह संख्या : 236 उम्र : 45 लिंग : पुरुष	फोटो उपलब्ध

181	HYP1599281	निर्वाचक का नाम : पवन सिंह पिता का नाम: तुलछा सिंह गृह संख्या : 236 उम्र : 43 लिंग : पुरुष	फोटो उपलब्ध	182	SOD0039099	निर्वाचक का नाम : पपू देवी पति का नाम: सुजान सिंह गृह संख्या : 236 उम्र : 37 लिंग : महिला	फोटो उपलब्ध	183	SOD0221572	निर्वाचक का नाम : मनोहर सिंह पिता का नाम: गोरख सिंह गृह संख्या : 236 उम्र : 37 लिंग : पुरुष	फोटो उपलब्ध
184	SOD0290064	निर्वाचक का नाम : मेवी सिंह पिता का नाम: तुलछ सिंह गृह संख्या : 236 उम्र : 37 लिंग : पुरुष	फोटो उपलब्ध	185	SOD0567438	निर्वाचक का नाम : रेवन्त सिंह पिता का नाम: तुलच्छ सिंह गृह संख्या : 236 उम्र : 34 लिंग : पुरुष	फोटो उपलब्ध	186	SOD0535138	निर्वाचक का नाम : एवन सिंह पिता का नाम: गोरख सिंह गृह संख्या : 236 उम्र : 33 लिंग : पुरुष	फोटो उपलब्ध
187	SOD0792507	निर्वाचक का नाम : कालू सिंह पिता का नाम: गोरख सिंह गृह संख्या : 236 उम्र : 32 लिंग : पुरुष	फोटो उपलब्ध	188	SOD0624064	निर्वाचक का नाम : गीता देवी पति का नाम: पवन सिंह गृह संख्या : 236 उम्र : 32 लिंग : महिला	फोटो उपलब्ध	189	SOD0982447	निर्वाचक का नाम : निर्मला कंवर पति का नाम: भाखर सिंह गृह संख्या : 236 उम्र : 31 लिंग : महिला	फोटो उपलब्ध
190	SOD0893792	निर्वाचक का नाम : मदन सिंह पिता का नाम: तुलछ सिंह गृह संख्या : 236 उम्र : 30 लिंग : पुरुष	फोटो उपलब्ध	191	SOD0982439	निर्वाचक का नाम : शंकर सिंह पिता का नाम: गोरखा सिंह गृह संख्या : 236 उम्र : 29 लिंग : पुरुष	फोटो उपलब्ध	192	SOD1179738	निर्वाचक का नाम : रतन सिंह पिता का नाम: गोरख सिंह गृह संख्या : 236 उम्र : 27 लिंग : पुरुष	फोटो उपलब्ध
193	SOD1570548	निर्वाचक का नाम : कविता पति का नाम: मदन सिंह गृह संख्या : 236 उम्र : 27 लिंग : महिला	फोटो उपलब्ध	194	SOD1314491	निर्वाचक का नाम : उदी पति का नाम: एवन सिंह गृह संख्या : २३६ उम्र : 26 लिंग : महिला	फोटो उपलब्ध	195	SOD1570571	निर्वाचक का नाम : ममता पति का नाम: मेवी सिंह गृह संख्या : 236 उम्र : 26 लिंग : महिला	फोटो उपलब्ध
196	SOD1352954	निर्वाचक का नाम : जेक सिंह पिता का नाम: गोरख सिंह गृह संख्या : २३६ उम्र : 25 लिंग : पुरुष	फोटो उपलब्ध	197	SOD1570589	निर्वाचक का नाम : जनता कंवर पति का नाम: कालू सिंह गृह संख्या : 236 उम्र : 25 लिंग : महिला	फोटो उपलब्ध	198	SOD1817717	निर्वाचक का नाम : दरिया कंवर पति का नाम: शंकर सिंह गृह संख्या : 236 उम्र : 25 लिंग : महिला	फोटो उपलब्ध
199	SOD1570654	निर्वाचक का नाम : मोहन सिंह पिता का नाम: गोरख सिंह गृह संख्या : 236 उम्र : 23 लिंग : पुरुष	फोटो उपलब्ध	200	SOD1636323	निर्वाचक का नाम : प्रेम सिंह पिता का नाम: गोरख सिंह गृह संख्या : 236 उम्र : 21 लिंग : पुरुष	फोटो उपलब्ध	201	RJ/23/180/093957	निर्वाचक का नाम : बेणसिंह पिता का नाम: दीपसिंह गृह संख्या : 238 उम्र : 66 लिंग : पुरुष	फोटो उपलब्ध
202	SOD0105320	निर्वाचक का नाम : चूनी पति का नाम: बेणसिंह गृह संख्या : 238 उम्र : 62 लिंग : महिला	फोटो उपलब्ध	203	RJ/23/180/093888	निर्वाचक का नाम : लुणसिंह पिता का नाम: दीपसिंह गृह संख्या : 238 उम्र : 56 लिंग : पुरुष	फोटो उपलब्ध	204	RJ/23/180/093889	निर्वाचक का नाम : मूमल पति का नाम: लूणसिंह गृह संख्या : 238 उम्र : 56 लिंग : महिला	फोटो उपलब्ध
205	SOD0290072	निर्वाचक का नाम : पदम सिंह पिता का नाम: दीप सिंह गृह संख्या : 238 उम्र : 44 लिंग : पुरुष	फोटो उपलब्ध	206	SOD0039073	निर्वाचक का नाम : सुगन कंवर पति का नाम: हाथी सिंह गृह संख्या : 238 उम्र : 38 लिंग : महिला	फोटो उपलब्ध	207	SOD0290080	निर्वाचक का नाम : गुडडी देवी पति का नाम: धीर सिंह गृह संख्या : 238 उम्र : 35 लिंग : महिला	फोटो उपलब्ध
208	SOD0567446	निर्वाचक का नाम : श्रीमति सुषमा पति का नाम: पदम सिंह गृह संख्या : 238 उम्र : 34 लिंग : महिला	फोटो उपलब्ध	209	SOD1227065	निर्वाचक का नाम : मोती सिंह पिता का नाम: लूण सिंह गृह संख्या : 238 उम्र : 26 लिंग : पुरुष	फोटो उपलब्ध	210	SOD1511849	निर्वाचक का नाम : लोकेंद्र सिंग पिता का नाम: लूनसिंह गृह संख्या : 238 उम्र : 24 लिंग : पुरुष	फोटो उपलब्ध

विधान सभा क्षेत्र की संख्या व नाम : 132-जैसलमेर  
अनुभाग की संख्या व नाम : 1-लाखाणियों की ढाणी,बईया

211

SOD1889708

निर्वाचक का नाम : चंदु कंवर  
पति का नाम: मोती सिंह  
गृह संख्या : 238  
उम्र : 22 लिंग : महिला

फोटो उपलब्ध

विधान सभा क्षेत्र की संख्या व नाम : 132-जैसलमेर  
घटक I - परिवर्धन सूची 1 (16-12-2025 से 21-02-2026 तक)

<div style="display: flex; justify-content: space-between;"> <span>212</span> <span>1</span> </div> <p>निर्वाचक का नाम : खुशबू कंवर पति का नाम: मनोहर सिंह गृह संख्या : 217 उम्र : 21 लिंग : महिला</p> <div style="text-align: right;"> <p>SOD1971134</p> <div style="border: 1px solid black; width: 60px; height: 60px; margin: 0 auto; display: flex; align-items: center; justify-content: center;"> <p>फोटो उपलब्ध</p> </div> </div>	<div style="display: flex; justify-content: space-between;"> <span>213</span> <span>1</span> </div> <p>निर्वाचक का नाम : वसुंधरा पति का नाम: कल्याण सिंह गृह संख्या : 222 उम्र : 21 लिंग : महिला</p> <div style="text-align: right;"> <p>SOD1974658</p> <div style="border: 1px solid black; width: 60px; height: 60px; margin: 0 auto; display: flex; align-items: center; justify-content: center;"> <p>फोटो उपलब्ध</p> </div> </div>	<div style="display: flex; justify-content: space-between;"> <span>214</span> <span>1</span> </div> <p>निर्वाचक का नाम : सीमा कंवर पति का नाम: डूंगर सिंह गृह संख्या : 220 उम्र : 24 लिंग : महिला</p> <div style="text-align: right;"> <p>SOD2013191</p> <div style="border: 1px solid black; width: 60px; height: 60px; margin: 0 auto; display: flex; align-items: center; justify-content: center;"> <p>फोटो उपलब्ध</p> </div> </div>
---	---	--

निर्वाचकों का विवरण :							
A) मतदाताओं की संख्या :							
		नामावली का प्रकार	निर्वाचक नामावली की पहचान :	मतदाताओं की संख्या :			
				पुरुष	महिला	तृतीय लिंग	कुल
I	मूल	मूल नामावली	समस्त पूरकों को समेकित करते हुए विशेष गहन पुनरीक्षण 2026 की मूल नामावली	118	93	0	211
II	घटक I - परिवर्धन सूची	पूरक 1	विशेष गहन पुनरीक्षण - 2026	0	3	0	3
III	घटक II - विलोपन सूची	पूरक 1	विशेष गहन पुनरीक्षण - 2026	0	0	0	0
IV	लिंग में संशोधन के कारण अंतर			0	0	0	0
पुनरीक्षण के बाद इस नामावली में शुद्ध निर्वाचक (I+II-III+IV)				118	96	0	214
B) संशोधनों की संख्या :							
नामावली का प्रकार		निर्वाचक नामावली की पहचान :		संशोधनों की संख्या :			
पूरक 1		विशेष गहन पुनरीक्षण - 2026		0			

निर्वाचक रजिस्ट्रीकरण अधिकारी द्वारा जारी

E2-मृत्यु , S2-स्थानांतरित, R2-दोहरी प्रविष्टि, M2-लापता , Q2-अहर्ता नहीं