

निर्वाचक नामावली 2026 S20 राजस्थान

| | | | | | | | | | | | | | | | | | |
|---|--|---|-------|-------------------------|---------|-------|---|------------|------------|------------|---------|-------|---|------|-----------|---------|----------|
| विधान सभा क्षेत्र की संख्या , नाम व आरक्षण स्थिति : 132 - जैसलमेर (सामान्य) | | भाग संख्या : : 330 | | | | | | | | | | | | | | | |
| संसदीय निर्वाचन क्षेत्र की संख्या, नाम व आरक्षण स्थिति, जिसमें विधान सभा निर्वाचन क्षेत्र स्थित है : 17 - बाड़मेर (सामान्य) | | | | | | | | | | | | | | | | | |
| 1. पुनरीक्षण का विवरण | | | | | | | | | | | | | | | | | |
| पुनरीक्षण का वर्ष : | 2026 | निर्वाचक नामावली की पहचान : समस्त पूरकों को समेकित करते हुए विशेष गहन पुनरीक्षण 2026 की मूल नामावली | | | | | | | | | | | | | | | |
| अर्हता तिथि : | 01-01-2026 | | | | | | | | | | | | | | | | |
| पुनरीक्षण का स्वरूप : | विशेष गहन पुनरीक्षण - 2026 | | | | | | | | | | | | | | | | |
| प्रकाशन की तिथि : | 21-02-2026 | | | | | | | | | | | | | | | | |
| 2. भाग व मतदान क्षेत्र का विवरण : | | | | | | | | | | | | | | | | | |
| भाग में आने वाले अनुभागों की संख्या और नाम : | | | | | | | | | | | | | | | | | |
| 1-डिगडी मुख्य गांव,डिगडी 2-दाऊ की ढाणी,डिगडी 3-सुमार की ढाणी,डिगडी | <table style="width: 100%; border-collapse: collapse;"> <tr> <td style="width: 60%;">मुख्य शहर / मुख्य ग्राम</td> <td style="width: 40%;">: डिगडी</td> </tr> <tr> <td>वार्ड</td> <td>:</td> </tr> <tr> <td>पोस्ट ऑफिस</td> <td>: किता बीओ</td> </tr> <tr> <td>पुलिस थाना</td> <td>: सांगड</td> </tr> <tr> <td>तहसील</td> <td>:</td> </tr> <tr> <td>जिला</td> <td>: जैसलमेर</td> </tr> <tr> <td>पिन कोड</td> <td>: 345001</td> </tr> </table> | | | मुख्य शहर / मुख्य ग्राम | : डिगडी | वार्ड | : | पोस्ट ऑफिस | : किता बीओ | पुलिस थाना | : सांगड | तहसील | : | जिला | : जैसलमेर | पिन कोड | : 345001 |
| मुख्य शहर / मुख्य ग्राम | : डिगडी | | | | | | | | | | | | | | | | |
| वार्ड | : | | | | | | | | | | | | | | | | |
| पोस्ट ऑफिस | : किता बीओ | | | | | | | | | | | | | | | | |
| पुलिस थाना | : सांगड | | | | | | | | | | | | | | | | |
| तहसील | : | | | | | | | | | | | | | | | | |
| जिला | : जैसलमेर | | | | | | | | | | | | | | | | |
| पिन कोड | : 345001 | | | | | | | | | | | | | | | | |
| 3. मतदान केंद्र का विवरण | | | | | | | | | | | | | | | | | |
| मतदान केंद्र की संख्या व नाम : | मतदान केन्द्र की विशेष हैसियत (पुरुष/महिला/सामान्य) : | सामान्य | | | | | | | | | | | | | | | |
| 330 - डिगडी | इस मतदान क्षेत्र के सहायक (ऑक्जिलियरी) मतदान केन्द्रों की संख्या : | 0 | | | | | | | | | | | | | | | |
| मतदान केंद्र का भवन व पता : | | | | | | | | | | | | | | | | | |
| राजकीय उच्च प्राथमिक विद्यालय, कमरा नं 5, डिगडी | | | | | | | | | | | | | | | | | |
| 4. मतदाताओं की संख्या : | | | | | | | | | | | | | | | | | |
| आरंभिक क्रम | अंतिम क्रम | मतदाताओं की संख्या | | | | | | | | | | | | | | | |
| संख्या | संख्या | पुरुष | महिला | तृतीय लिंग | कुल | | | | | | | | | | | | |
| 1 | 242 | 130 | 112 | 0 | 242 | | | | | | | | | | | | |

निर्वाचक रजिस्ट्रीकरण अधिकारी द्वारा जारी

Nazri Naksha

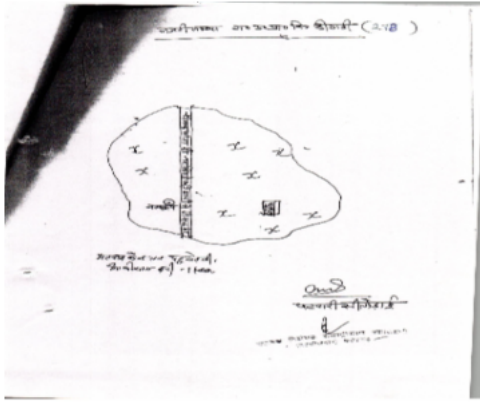

Google Map View



Polling Station Building Front View



Polling Station Front View



Cad View

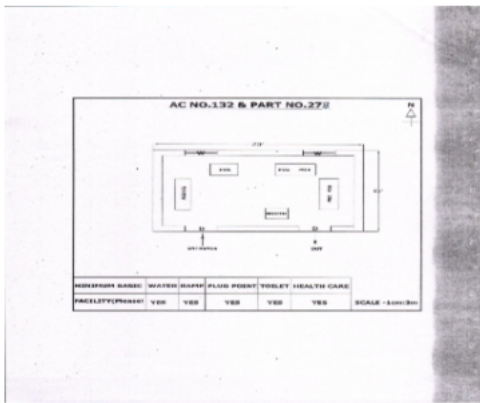

Key MAP View

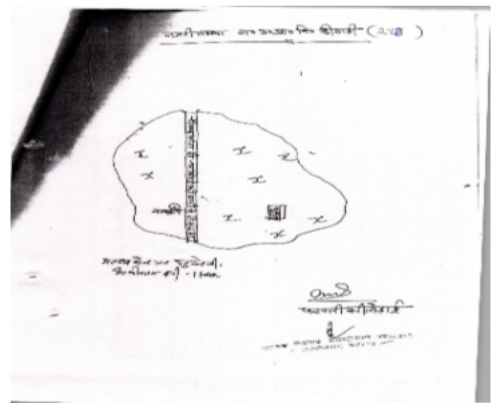

| | | | | | | | | |
|----|------------------|---|----|------------------|---|----|------------------|---|
| 1 | RJ/23/180/018387 | निर्वाचक का नाम : सालेखां पिता का नाम: जूरे खां गृह संख्या : 1 उम्र : 79 लिंग : पुरुष | 2 | RJ/23/180/018460 | निर्वाचक का नाम : बच्ची पिता का नाम: सालेखां गृह संख्या : 1 उम्र : 71 लिंग : महिला | 3 | RJ/23/180/018497 | निर्वाचक का नाम : गाजी पिता का नाम: सालेखां गृह संख्या : 1 उम्र : 49 लिंग : पुरुष |
| 4 | HYP1947886 | निर्वाचक का नाम : इमामत पति का नाम: हाजी गृह संख्या : 1 उम्र : 43 लिंग : महिला | 5 | HYP1947878 | निर्वाचक का नाम : रूपों पति का नाम: गाजीखां गृह संख्या : 1 उम्र : 41 लिंग : महिला | 6 | SOD0570507 | निर्वाचक का नाम : रहीम खां पिता का नाम: साले खां गृह संख्या : 1 उम्र : 32 लिंग : पुरुष |
| 7 | SOD0985531 | निर्वाचक का नाम : हासम खां पिता का नाम: उस्मान खां गृह संख्या : 1 उम्र : 32 लिंग : पुरुष | 8 | SOD0985523 | निर्वाचक का नाम : समे खां पिता का नाम: उस्मान खां गृह संख्या : 1 उम्र : 31 लिंग : पुरुष | 9 | SOD1012301 | निर्वाचक का नाम : सकीना पति का नाम: हासम खान गृह संख्या : 1 उम्र : 31 लिंग : महिला |
| 10 | SOD0570499 | निर्वाचक का नाम : रहीमा पति का नाम: समे खां गृह संख्या : 1 उम्र : 31 लिंग : महिला | 11 | SOD1183102 | निर्वाचक का नाम : बशीरा पति का नाम: रहीम खान गृह संख्या : 1 उम्र : 28 लिंग : महिला | 12 | RJ/23/180/018512 | निर्वाचक का नाम : हाजी पिता का नाम: सालेखां गृह संख्या : 2 उम्र : 51 लिंग : पुरुष |
| 13 | HYP1947860 | निर्वाचक का नाम : अकबरखां पिता का नाम: साले खां गृह संख्या : 2 उम्र : 46 लिंग : पुरुष | 14 | SOD0985515 | निर्वाचक का नाम : हलीमा पति का नाम: अकबर खां गृह संख्या : 2 उम्र : 36 लिंग : महिला | 15 | SOD1140896 | निर्वाचक का नाम : कमाली पति का नाम: मारक खान गृह संख्या : 2 उम्र : 29 लिंग : महिला |
| 16 | SOD1482165 | निर्वाचक का नाम : लतीफ़ खान पिता का नाम: हाजी खान गृह संख्या : 2 उम्र : 24 लिंग : पुरुष | 17 | SOD1665215 | निर्वाचक का नाम : लतीबा पिता का नाम: हाजी खान गृह संख्या : 2 उम्र : 21 लिंग : महिला | 18 | HYP2396067 | निर्वाचक का नाम : हकीमखां पिता का नाम: सालेखां गृह संख्या : 3 उम्र : 42 लिंग : पुरुष |
| 19 | SOD0191684 | निर्वाचक का नाम : मुरादी पति का नाम: हकिम खां गृह संख्या : 3 उम्र : 37 लिंग : महिला | 20 | SOD0191692 | निर्वाचक का नाम : मारक खां पिता का नाम: सालेखां गृह संख्या : 3 उम्र : 35 लिंग : पुरुष | 21 | RJ/23/180/018486 | निर्वाचक का नाम : शेरू पिता का नाम: कामल खां गृह संख्या : 4 उम्र : 59 लिंग : पुरुष |
| 22 | RJ/23/180/018440 | निर्वाचक का नाम : निहाली पति का नाम: शेरूखां गृह संख्या : 4 उम्र : 52 लिंग : महिला | 23 | HYP1558675 | निर्वाचक का नाम : रसूल खां पिता का नाम: कांमल खां गृह संख्या : 4 उम्र : 43 लिंग : पुरुष | 24 | SOD1660919 | निर्वाचक का नाम : महला पिता का नाम: शेरू खान गृह संख्या : 4 उम्र : 21 लिंग : महिला |
| 25 | RJ/23/180/018377 | निर्वाचक का नाम : आरादीन पिता का नाम: कामलखां गृह संख्या : 5 उम्र : 61 लिंग : पुरुष | 26 | RJ/23/180/018438 | निर्वाचक का नाम : मलूका पति का नाम: आरादीन गृह संख्या : 5 उम्र : 59 लिंग : महिला | 27 | HYP1845908 | निर्वाचक का नाम : अरजूखां पिता का नाम: आरादीनखां गृह संख्या : 5 उम्र : 42 लिंग : पुरुष |
| 28 | HYP1947795 | निर्वाचक का नाम : अलाबक्स पिता का नाम: अरामदीन गृह संख्या : 5 उम्र : 41 लिंग : पुरुष | 29 | SOD0191700 | निर्वाचक का नाम : इमाम खां पिता का नाम: आरादीन खां गृह संख्या : 5 उम्र : 36 लिंग : पुरुष | 30 | SOD0191718 | निर्वाचक का नाम : खबड़ खां पिता का नाम: आरादीन खां गृह संख्या : 5 उम्र : 35 लिंग : पुरुष |

| | | | | | | | | | | | |
|----|------------------|--|-------------|----|------------------|--|-------------|----|------------------|---|-------------|
| 31 | SOD1263821 | निर्वाचक का नाम : बिस्मिल्ला पति का नाम: खबड खान गृह संख्या : 5 उम्र : 28 लिंग : महिला | फोटो उपलब्ध | 32 | SOD1263847 | निर्वाचक का नाम : बशीरा पति का नाम: आला बक्स गृह संख्या : 5 उम्र : 28 लिंग : महिला | फोटो उपलब्ध | 33 | SOD1482397 | निर्वाचक का नाम : मौले खान पिता का नाम: आरादीन खान गृह संख्या : 5 उम्र : 26 लिंग : पुरुष | फोटो उपलब्ध |
| 34 | SOD1482413 | निर्वाचक का नाम : गुड्डी पिता का नाम: आरादीन खान गृह संख्या : 5 उम्र : 23 लिंग : महिला | फोटो उपलब्ध | 35 | SOD1575638 | निर्वाचक का नाम : शकुर खान पिता का नाम: आरादीन खान गृह संख्या : 5 उम्र : 22 लिंग : पुरुष | फोटो उपलब्ध | 36 | RJ/23/180/018426 | निर्वाचक का नाम : हनीफा पति का नाम: खुदा बक्ष गृह संख्या : 6 उम्र : 74 लिंग : महिला | फोटो उपलब्ध |
| 37 | RJ/23/180/018353 | निर्वाचक का नाम : जमशेर पिता का नाम: खुदा बक्ष गृह संख्या : 6 उम्र : 56 लिंग : पुरुष | फोटो उपलब्ध | 38 | RJ/23/180/018419 | निर्वाचक का नाम : जम्मी पति का नाम: जमशेर गृह संख्या : 6 उम्र : 52 लिंग : महिला | फोटो उपलब्ध | 39 | RJ/23/180/018630 | निर्वाचक का नाम : अलादीन पिता का नाम: खुदा बक्ष गृह संख्या : 6 उम्र : 51 लिंग : पुरुष | फोटो उपलब्ध |
| 40 | HYP1947803 | निर्वाचक का नाम : जमाली पति का नाम: अलायना खां गृह संख्या : 6 उम्र : 44 लिंग : महिला | फोटो उपलब्ध | 41 | HYP2396018 | निर्वाचक का नाम : अमीनखां पिता का नाम: खुदाबक्स गृह संख्या : 6 उम्र : 39 लिंग : पुरुष | फोटो उपलब्ध | 42 | SOD0191866 | निर्वाचक का नाम : मिश्री खां पिता का नाम: खुदाबक्स गृह संख्या : 6 उम्र : 35 लिंग : पुरुष | फोटो उपलब्ध |
| 43 | SOD0985549 | निर्वाचक का नाम : साहिबा पति का नाम: अमीन खां गृह संख्या : 6 उम्र : 33 लिंग : महिला | फोटो उपलब्ध | 44 | SOD1328525 | निर्वाचक का नाम : रमजान खां पिता का नाम: जयशेर खां गृह संख्या : 6 उम्र : 32 लिंग : पुरुष | फोटो उपलब्ध | 45 | SOD0416255 | निर्वाचक का नाम : हसीना पिता का नाम: अमर खां गृह संख्या : 6 उम्र : 32 लिंग : महिला | फोटो उपलब्ध |
| 46 | SOD1294719 | निर्वाचक का नाम : हिना पति का नाम: मिश्री खान गृह संख्या : 6 उम्र : 28 लिंग : महिला | फोटो उपलब्ध | 47 | SOD1140870 | निर्वाचक का नाम : समकी पिता का नाम: जमशेरे खान गृह संख्या : 6 उम्र : 28 लिंग : महिला | फोटो उपलब्ध | 48 | SOD1575620 | निर्वाचक का नाम : मुबारक खान पिता का नाम: अलादीन खान गृह संख्या : 6 उम्र : 22 लिंग : पुरुष | फोटो उपलब्ध |
| 49 | SOD1897867 | निर्वाचक का नाम : हनीफा खान पिता का नाम: जमशेर खान गृह संख्या : 6 उम्र : 19 लिंग : पुरुष | फोटो उपलब्ध | 50 | SOD1854777 | निर्वाचक का नाम : सावण खान पिता का नाम: अलदाद खान गृह संख्या : 8 उम्र : 49 लिंग : पुरुष | फोटो उपलब्ध | 51 | HYP2396059 | निर्वाचक का नाम : सकीना पति का नाम: सावन गृह संख्या : 8 उम्र : 42 लिंग : महिला | फोटो उपलब्ध |
| 52 | SOD1575687 | निर्वाचक का नाम : कुर्बान अली पिता का नाम: सावन खान गृह संख्या : 8 उम्र : 22 लिंग : पुरुष | फोटो उपलब्ध | 53 | RJ/23/180/018369 | निर्वाचक का नाम : मोहम्मद खां पिता का नाम: अलादाद गृह संख्या : 9 उम्र : 64 लिंग : पुरुष | फोटो उपलब्ध | 54 | RJ/23/180/018444 | निर्वाचक का नाम : सफीयत पति का नाम: मोहम्मदखां गृह संख्या : 9 उम्र : 59 लिंग : महिला | फोटो उपलब्ध |
| 55 | SOD0191726 | निर्वाचक का नाम : सायदाद खान पिता का नाम: मोहम्मद खां गृह संख्या : 9 उम्र : 36 लिंग : पुरुष | फोटो उपलब्ध | 56 | SOD0191734 | निर्वाचक का नाम : कायम खां पिता का नाम: मोहम्मद खां गृह संख्या : 9 उम्र : 35 लिंग : पुरुष | फोटो उपलब्ध | 57 | SOD1230747 | निर्वाचक का नाम : मुस्ताक पिता का नाम: मोहम्मद खान गृह संख्या : 9 उम्र : 26 लिंग : पुरुष | फोटो उपलब्ध |
| 58 | SOD1575646 | निर्वाचक का नाम : शाबीर खान पिता का नाम: मोहम्मद खान गृह संख्या : 9 उम्र : 23 लिंग : पुरुष | फोटो उपलब्ध | 59 | SOD1678614 | निर्वाचक का नाम : धनु खान पिता का नाम: मोहम्मद खान गृह संख्या : 9 उम्र : 21 लिंग : पुरुष | फोटो उपलब्ध | 60 | HYP1558691 | निर्वाचक का नाम : जमाल पिता का नाम: खमीशा गृह संख्या : 11 उम्र : 61 लिंग : पुरुष | फोटो उपलब्ध |

| | | | | | | | | | | | |
|------|------------------|--|-------------|----|------------------|--|-------------|----|------------------|---|-------------|
| 61 | RJ/23/180/018467 | निर्वाचक का नाम : धत्री पति का नाम: जमाल गृह संख्या : 11 उम्र : 57 लिंग : महिला | फोटो उपलब्ध | 62 | SOD0191742 | निर्वाचक का नाम : उस्मान पिता का नाम: जमाल खां गृह संख्या : 11 उम्र : 37 लिंग : पुरुष | फोटो उपलब्ध | 63 | SOD0191759 | निर्वाचक का नाम : अकला पति का नाम: अल्लारख खान गृह संख्या : 11 उम्र : 35 लिंग : महिला | फोटो उपलब्ध |
| 64 | SOD0570432 | निर्वाचक का नाम : गज्जू खान पिता का नाम: जमाल खान गृह संख्या : 11 उम्र : 31 लिंग : पुरुष | फोटो उपलब्ध | 65 | SOD1245679 | निर्वाचक का नाम : हाजी खान पिता का नाम: जमाल खान गृह संख्या : 11 उम्र : 26 लिंग : पुरुष | फोटो उपलब्ध | 66 | RJ/23/180/018494 | निर्वाचक का नाम : अब्दुल पिता का नाम: खमीशा गृह संख्या : 12 उम्र : 58 लिंग : पुरुष | फोटो उपलब्ध |
| 67 | RJ/23/180/018593 | निर्वाचक का नाम : सारा पति का नाम: अब्दुल गृह संख्या : 12 उम्र : 53 लिंग : महिला | फोटो उपलब्ध | 68 | RJ/23/180/018642 | निर्वाचक का नाम : जामणी पति का नाम: हलीमखां गृह संख्या : 12 उम्र : 52 लिंग : महिला | फोटो उपलब्ध | 69 | HYP1558709 | निर्वाचक का नाम : हासम पिता का नाम: खमीशा गृह संख्या : 12 उम्र : 49 लिंग : पुरुष | फोटो उपलब्ध |
| 70 | RJ/23/180/018632 | निर्वाचक का नाम : हालिम पिता का नाम: खमीशा गृह संख्या : 12 उम्र : 47 लिंग : पुरुष | फोटो उपलब्ध | 71 | HYP1558832 | निर्वाचक का नाम : मिरगा पिता का नाम: मुसे खां गृह संख्या : 12 उम्र : 45 लिंग : महिला | फोटो उपलब्ध | 72 | HYP1845452 | निर्वाचक का नाम : मुसेखां पिता का नाम: खमीशा गृह संख्या : 12 उम्र : 44 लिंग : पुरुष | फोटो उपलब्ध |
| 73 | SOD0191767 | निर्वाचक का नाम : शरीफा पति का नाम: हासम गृह संख्या : 12 उम्र : 37 लिंग : महिला | फोटो उपलब्ध | 74 | SOD0152496 | निर्वाचक का नाम : सादक खाँ पिता का नाम: खमीशा खाँ गृह संख्या : 12 उम्र : 36 लिंग : पुरुष | फोटो उपलब्ध | 75 | SOD1328533 | निर्वाचक का नाम : अल्लारख खान पिता का नाम: अब्दुल खान गृह संख्या : 12 उम्र : 32 लिंग : पुरुष | फोटो उपलब्ध |
| 76 | SOD1317874 | निर्वाचक का नाम : धार्ई पति का नाम: सदाक खान गृह संख्या : 12 उम्र : 31 लिंग : महिला | फोटो उपलब्ध | 77 | SOD1232529 | निर्वाचक का नाम : जुडे खान पिता का नाम: अब्दुल खान गृह संख्या : 12 उम्र : 26 लिंग : पुरुष | फोटो उपलब्ध | 78 | SOD1482371 | निर्वाचक का नाम : बसाई पिता का नाम: अब्दुल खान गृह संख्या : 12 उम्र : 25 लिंग : महिला | फोटो उपलब्ध |
| # 79 | SOD1575604 | निर्वाचक का नाम : सोढी पति का नाम: गज्जू खान गृह संख्या : 11 उम्र : 22 लिंग : महिला | फोटो उपलब्ध | 80 | SOD1914993 | निर्वाचक का नाम : मदीना पिता का नाम: हासम खान गृह संख्या : 12 उम्र : 22 लिंग : महिला | फोटो उपलब्ध | 81 | SOD1639210 | निर्वाचक का नाम : सोढे खान पिता का नाम: हलीम खान गृह संख्या : 12 उम्र : 21 लिंग : पुरुष | फोटो उपलब्ध |
| 82 | SOD1671684 | निर्वाचक का नाम : बसीर खान पिता का नाम: अब्दुल खान गृह संख्या : 12 उम्र : 21 लिंग : पुरुष | फोटो उपलब्ध | 83 | SOD1896943 | निर्वाचक का नाम : याकब खान पिता का नाम: मुसे खान गृह संख्या : 12 उम्र : 21 लिंग : पुरुष | फोटो उपलब्ध | 84 | SOD1891886 | निर्वाचक का नाम : करीमत पिता का नाम: हासम खान गृह संख्या : 12 उम्र : 20 लिंग : महिला | फोटो उपलब्ध |
| 85 | RJ/23/180/018482 | निर्वाचक का नाम : आचार पिता का नाम: जलाल गृह संख्या : 13 उम्र : 76 लिंग : पुरुष | फोटो उपलब्ध | 86 | RJ/23/180/018420 | निर्वाचक का नाम : मरबत पति का नाम: आचार गृह संख्या : 13 उम्र : 71 लिंग : महिला | फोटो उपलब्ध | 87 | HYP1558717 | निर्वाचक का नाम : राहमत पति का नाम: हसनखां गृह संख्या : 13 उम्र : 48 लिंग : महिला | फोटो उपलब्ध |
| 88 | SOD1220680 | निर्वाचक का नाम : उम्मेद अली पिता का नाम: हसन गृह संख्या : 13 उम्र : 26 लिंग : पुरुष | फोटो उपलब्ध | 89 | SOD1482249 | निर्वाचक का नाम : फात्या पिता का नाम: हसन खान गृह संख्या : 13 उम्र : 23 लिंग : महिला | फोटो उपलब्ध | 90 | SOD1575612 | निर्वाचक का नाम : बरकत खान पिता का नाम: हसन खान गृह संख्या : 13 उम्र : 22 लिंग : पुरुष | फोटो उपलब्ध |

| | | | | | | | | | | | |
|-------|------------------|---|-------------|-------|------------------|--|-------------|-----|------------------|---|-------------|
| 91 | SOD1732213 | निर्वाचक का नाम : कसूबा पिता का नाम: हसन खान गृह संख्या : 13 उम्र : 20 लिंग : महिला | फोटो उपलब्ध | 92 | RJ/23/180/018498 | निर्वाचक का नाम : नसीर पिता का नाम: जलाल गृह संख्या : 14 उम्र : 73 लिंग : पुरुष | फोटो उपलब्ध | 93 | RJ/23/180/018442 | निर्वाचक का नाम : मुरादा पति का नाम: नसीर गृह संख्या : 14 उम्र : 64 लिंग : महिला | फोटो उपलब्ध |
| 94 | HYP1845437 | निर्वाचक का नाम : अली खान पिता का नाम: नसीर खान गृह संख्या : 14 उम्र : 42 लिंग : पुरुष | फोटो उपलब्ध | 95 | HYP2396042 | निर्वाचक का नाम : हबीबां पति का नाम: अलाबराया गृह संख्या : 14 उम्र : 42 लिंग : महिला | फोटो उपलब्ध | 96 | HYP1947787 | निर्वाचक का नाम : अलाबराया पिता का नाम: नसीरखां गृह संख्या : 14 उम्र : 41 लिंग : पुरुष | फोटो उपलब्ध |
| 97 | HYP1947829 | निर्वाचक का नाम : नसीबा पति का नाम: अली खां गृह संख्या : 14 उम्र : 41 लिंग : महिला | फोटो उपलब्ध | 98 | HYP2396034 | निर्वाचक का नाम : चनेसर खां पिता का नाम: नसीर खां गृह संख्या : 14 उम्र : 38 लिंग : पुरुष | फोटो उपलब्ध | 99 | SOD1897586 | निर्वाचक का नाम : अकरम खान पिता का नाम: अली खान गृह संख्या : 14 उम्र : 21 लिंग : पुरुष | फोटो उपलब्ध |
| # 100 | SOD1772268 | निर्वाचक का नाम : सपुरा पति का नाम: उम्मेद अली गृह संख्या : 14 उम्र : 20 लिंग : महिला | फोटो उपलब्ध | 101 | RJ/23/180/018424 | निर्वाचक का नाम : जत्री पति का नाम: जुसुब गृह संख्या : 15 उम्र : 69 लिंग : महिला | फोटो उपलब्ध | 102 | SOD1482264 | निर्वाचक का नाम : पठाणी पिता का नाम: जुसुब खान गृह संख्या : 15 उम्र : 25 लिंग : महिला | फोटो उपलब्ध |
| 103 | SOD1482207 | निर्वाचक का नाम : राजबाई पिता का नाम: जुसुब खान गृह संख्या : 15 उम्र : 23 लिंग : महिला | फोटो उपलब्ध | 104 | RJ/23/180/018371 | निर्वाचक का नाम : हुसैन पिता का नाम: जुसुब गृह संख्या : 16 उम्र : 54 लिंग : पुरुष | फोटो उपलब्ध | 105 | RJ/23/180/018418 | निर्वाचक का नाम : सहीदा पति का नाम: हुसैन खां गृह संख्या : 16 उम्र : 49 लिंग : महिला | फोटो उपलब्ध |
| 106 | SOD1012293 | निर्वाचक का नाम : अरबाब खान पिता का नाम: हुसैन खान गृह संख्या : 16 उम्र : 29 लिंग : पुरुष | फोटो उपलब्ध | # 107 | SOD1232495 | निर्वाचक का नाम : रहीमा पति का नाम: बरकत खान गृह संख्या : 13 उम्र : 26 लिंग : महिला | फोटो उपलब्ध | 108 | SOD1575653 | निर्वाचक का नाम : राणी पिता का नाम: हुसैन खान गृह संख्या : 16 उम्र : 22 लिंग : महिला | फोटो उपलब्ध |
| 109 | SOD1640994 | निर्वाचक का नाम : मेहराब खान पिता का नाम: हुसैन खान गृह संख्या : 16 उम्र : 21 लिंग : पुरुष | फोटो उपलब्ध | 110 | SOD0150698 | निर्वाचक का नाम : कासम खाँ पिता का नाम: सालू खाँ गृह संख्या : 16 क उम्र : 88 लिंग : पुरुष | फोटो उपलब्ध | 111 | SOD0819151 | निर्वाचक का नाम : ईसाक खां पिता का नाम: गुलाम खां गृह संख्या : 19 उम्र : 64 लिंग : पुरुष | फोटो उपलब्ध |
| 112 | SOD0819169 | निर्वाचक का नाम : अजीजा पति का नाम: ईसाक खां गृह संख्या : 19 उम्र : 59 लिंग : महिला | फोटो उपलब्ध | 113 | SOD0819177 | निर्वाचक का नाम : पदम खान पिता का नाम: ईसाक खां गृह संख्या : 19 उम्र : 42 लिंग : पुरुष | फोटो उपलब्ध | 114 | HYP1402759 | निर्वाचक का नाम : जानी पिता का नाम: बचा गृह संख्या : 23 उम्र : 59 लिंग : पुरुष | फोटो उपलब्ध |
| 115 | RJ/23/180/018422 | निर्वाचक का नाम : जैनफ पति का नाम: जानी गृह संख्या : 23 उम्र : 54 लिंग : महिला | फोटो उपलब्ध | 116 | SOD0298885 | निर्वाचक का नाम : सलीम खां पिता का नाम: जानी खां गृह संख्या : 23 उम्र : 35 लिंग : पुरुष | फोटो उपलब्ध | 117 | SOD0298877 | निर्वाचक का नाम : सलमान खां पिता का नाम: जानी खां गृह संख्या : 23 उम्र : 34 लिंग : पुरुष | फोटो उपलब्ध |
| # 118 | SOD0570440 | निर्वाचक का नाम : सुल्तानी पति का नाम: अरबाब खान गृह संख्या : 16 उम्र : 32 लिंग : महिला | फोटो उपलब्ध | 119 | SOD0416271 | निर्वाचक का नाम : सबीरा पति का नाम: होतेखां गृह संख्या : 23 उम्र : 32 लिंग : महिला | फोटो उपलब्ध | 120 | SOD1012285 | निर्वाचक का नाम : हवा पति का नाम: जुसुब खान गृह संख्या : 23 उम्र : 29 लिंग : महिला | फोटो उपलब्ध |

| | | | | | | | | | | | |
|-----|------------------|---|-------------|-----|------------------|---|-------------|-------|------------------|--|-------------|
| 121 | SOD1294784 | निर्वाचक का नाम : लाला पिता का नाम: जानी खान गृह संख्या : 23 उम्र : 26 लिंग : महिला | फोटो उपलब्ध | 122 | SOD1642271 | निर्वाचक का नाम : बिस्ता पिता का नाम: जानी खान गृह संख्या : 23 उम्र : 21 लिंग : महिला | फोटो उपलब्ध | 123 | RJ/23/180/018589 | निर्वाचक का नाम : होतिया पिता का नाम: बचा गृह संख्या : 24 उम्र : 74 लिंग : पुरुष | फोटो उपलब्ध |
| 124 | RJ/23/180/018439 | निर्वाचक का नाम : जमाली पति का नाम: होतिया गृह संख्या : 24 उम्र : 64 लिंग : महिला | फोटो उपलब्ध | 125 | HYP1558808 | निर्वाचक का नाम : हलीमा पति का नाम: होतिया गृह संख्या : 24 उम्र : 52 लिंग : महिला | फोटो उपलब्ध | 126 | SOD1788785 | निर्वाचक का नाम : बचल खान पिता का नाम: होते खान गृह संख्या : 24 उम्र : 22 लिंग : पुरुष | फोटो उपलब्ध |
| 127 | HYP1947852 | निर्वाचक का नाम : समकी पति का नाम: सरीफ खां गृह संख्या : 25 उम्र : 41 लिंग : महिला | फोटो उपलब्ध | 128 | RJ/23/180/018495 | निर्वाचक का नाम : सदीक पिता का नाम: बचा गृह संख्या : 26 उम्र : 62 लिंग : पुरुष | फोटो उपलब्ध | 129 | RJ/23/180/018421 | निर्वाचक का नाम : शरीफा पति का नाम: हासम गृह संख्या : 26 उम्र : 54 लिंग : महिला | फोटो उपलब्ध |
| 130 | HYP1845445 | निर्वाचक का नाम : हासमखां पिता का नाम: सिदिकखां गृह संख्या : 26 उम्र : 45 लिंग : पुरुष | फोटो उपलब्ध | 131 | HYP1947811 | निर्वाचक का नाम : कासमखां पिता का नाम: सिदिकखां गृह संख्या : 26 उम्र : 40 लिंग : पुरुष | फोटो उपलब्ध | 132 | SOD1294743 | निर्वाचक का नाम : जमी पति का नाम: कासम खान गृह संख्या : 26 उम्र : 29 लिंग : महिला | फोटो उपलब्ध |
| 133 | SOD1752856 | निर्वाचक का नाम : लतीब खान पिता का नाम: हासम खान गृह संख्या : 26 उम्र : 20 लिंग : पुरुष | फोटो उपलब्ध | 134 | SOD1911635 | निर्वाचक का नाम : गगन खान पिता का नाम: हासम खान गृह संख्या : 26 उम्र : 19 लिंग : पुरुष | फोटो उपलब्ध | 135 | RJ/23/180/018639 | निर्वाचक का नाम : सामीर पिता का नाम: जमाल गृह संख्या : 27 उम्र : 81 लिंग : पुरुष | फोटो उपलब्ध |
| 136 | RJ/23/180/018640 | निर्वाचक का नाम : साबी पति का नाम: सामीर गृह संख्या : 27 उम्र : 79 लिंग : महिला | फोटो उपलब्ध | 137 | HYP2396000 | निर्वाचक का नाम : लूणेखां पिता का नाम: सामीरखां गृह संख्या : 27 उम्र : 39 लिंग : पुरुष | फोटो उपलब्ध | 138 | HYP2396026 | निर्वाचक का नाम : मिसरा पति का नाम: लूणे खां गृह संख्या : 27 उम्र : 37 लिंग : महिला | फोटो उपलब्ध |
| 139 | SOD0570481 | निर्वाचक का नाम : भाईखान पिता का नाम: सामीरखान गृह संख्या : 27 उम्र : 34 लिंग : पुरुष | फोटो उपलब्ध | 140 | SOD0570473 | निर्वाचक का नाम : चादी पिता का नाम: भाईखान गृह संख्या : 27 उम्र : 33 लिंग : महिला | फोटो उपलब्ध | 141 | SOD1067826 | निर्वाचक का नाम : लुकमान खान पिता का नाम: सामीर खान गृह संख्या : 27 उम्र : 29 लिंग : पुरुष | फोटो उपलब्ध |
| 142 | RJ/23/180/018516 | निर्वाचक का नाम : पठाणा पिता का नाम: जुमा गृह संख्या : 28 उम्र : 76 लिंग : पुरुष | फोटो उपलब्ध | 143 | HYP1558840 | निर्वाचक का नाम : हलीमा पति का नाम: पठाणा गृह संख्या : 28 उम्र : 43 लिंग : महिला | फोटो उपलब्ध | # 144 | HYP1947845 | निर्वाचक का नाम : सजनी पति का नाम: उस्मान खां गृह संख्या : 11 उम्र : 39 लिंग : महिला | फोटो उपलब्ध |
| 145 | SOD1482314 | निर्वाचक का नाम : यारे खान पिता का नाम: पठान खान गृह संख्या : 28 उम्र : 24 लिंग : पुरुष | फोटो उपलब्ध | 146 | SOD1642305 | निर्वाचक का नाम : जुम्मे खान पिता का नाम: पठान खान गृह संख्या : 28 उम्र : 21 लिंग : पुरुष | फोटो उपलब्ध | 147 | SOD0298901 | निर्वाचक का नाम : रूपा बानो पति का नाम: इस्माइल खान मेहर गृह संख्या : 36क उम्र : 53 लिंग : महिला | फोटो उपलब्ध |
| 148 | SOD0298893 | निर्वाचक का नाम : इस्माइल खां मेहर पिता का नाम: अलादाद गृह संख्या : 36क उम्र : 50 लिंग : पुरुष | फोटो उपलब्ध | 149 | SOD1067834 | निर्वाचक का नाम : रमजान खान मेहर पिता का नाम: इस्माइल खान मेहर गृह संख्या : 36क उम्र : 28 लिंग : पुरुष | फोटो उपलब्ध | 150 | SOD1067842 | निर्वाचक का नाम : मोहम्मद सरीफ मेहर पिता का नाम: इस्माइल खान मेहर गृह संख्या : 36क उम्र : 28 लिंग : पुरुष | फोटो उपलब्ध |

| | | | | | | | | |
|-----|------------|--|-----|------------|--|-----|------------|---|
| 151 | SOD1245653 | निर्वाचक का नाम : बशीर अहमद मेहर पिता का नाम: इस्माइल खान मेहर गृह संख्या : 36 क उम्र : 26 लिंग : पुरुष | 152 | SOD1482256 | निर्वाचक का नाम : अब्दुल रशीद मेहर पिता का नाम: इस्माइल खान मेहर गृह संख्या : 36 क उम्र : 23 लिंग : पुरुष | 153 | SOD1680487 | निर्वाचक का नाम : आईशाना पति का नाम: बशीर अहमद मेहर गृह संख्या : 36 क उम्र : 23 लिंग : महिला |
| 154 | SOD1752864 | निर्वाचक का नाम : मदीना पति का नाम: रमज़ान खान मेहर गृह संख्या : 36 क उम्र : 23 लिंग : महिला | 155 | SOD0152280 | निर्वाचक का नाम : रामधन खां पिता का नाम: अलीखां गृह संख्या : 40 उम्र : 59 लिंग : पुरुष | 156 | SOD0152207 | निर्वाचक का नाम : निभाउ खां पिता का नाम: अली खां गृह संख्या : 40 उम्र : 51 लिंग : पुरुष |
| 157 | SOD0152199 | निर्वाचक का नाम : रोशन खां पिता का नाम: अली खां गृह संख्या : 40 उम्र : 46 लिंग : पुरुष | 158 | SOD0663369 | निर्वाचक का नाम : मिरगा पिता का नाम: अली खां गृह संख्या : 40 उम्र : 43 लिंग : महिला | 159 | SOD0191833 | निर्वाचक का नाम : हवा पति का नाम: कायम खां गृह संख्या : 40 उम्र : 37 लिंग : महिला |
| 160 | SOD0191841 | निर्वाचक का नाम : रशीदा पति का नाम: निभाउ खां गृह संख्या : 40 उम्र : 36 लिंग : महिला | 161 | SOD0484550 | निर्वाचक का नाम : जमाली पति का नाम: रायधन खां गृह संख्या : 40 उम्र : 35 लिंग : महिला | 162 | SOD0152173 | निर्वाचक का नाम : ईसेखां पिता का नाम: अलीखां गृह संख्या : 41 उम्र : 71 लिंग : पुरुष |
| 163 | SOD0152181 | निर्वाचक का नाम : अलादीन पिता का नाम: बहराम गृह संख्या : 41 उम्र : 59 लिंग : पुरुष | 164 | SOD0152264 | निर्वाचक का नाम : इतियां पति का नाम: अलादीन गृह संख्या : 41 उम्र : 54 लिंग : महिला | 165 | SOD0152223 | निर्वाचक का नाम : रामत पति का नाम: ईसेखां गृह संख्या : 41 उम्र : 53 लिंग : महिला |
| 166 | SOD0484519 | निर्वाचक का नाम : रसीद खान पिता का नाम: अलादीन खान गृह संख्या : 41 उम्र : 33 लिंग : पुरुष | 167 | SOD1183110 | निर्वाचक का नाम : बख्ता पिता का नाम: ईसे खान गृह संख्या : 41 उम्र : 27 लिंग : महिला | 168 | SOD1818319 | निर्वाचक का नाम : अबन खान पिता का नाम: इशे खान गृह संख्या : 41 उम्र : 25 लिंग : पुरुष |
| 169 | SOD1813088 | निर्वाचक का नाम : रबन खान पिता का नाम: इशे खान गृह संख्या : 41 उम्र : 24 लिंग : पुरुष | 170 | SOD1575679 | निर्वाचक का नाम : बच्ची पिता का नाम: अलादीन खान गृह संख्या : 41 उम्र : 23 लिंग : महिला | 171 | SOD1764281 | निर्वाचक का नाम : जामीन खान पिता का नाम: अलादीन खान गृह संख्या : 41 उम्र : 21 लिंग : पुरुष |
| 172 | SOD0152215 | निर्वाचक का नाम : फरीद खां पिता का नाम: अली खां गृह संख्या : 42 उम्र : 63 लिंग : पुरुष | 173 | SOD0152256 | निर्वाचक का नाम : सुखा पति का नाम: फरीद खां गृह संख्या : 42 उम्र : 45 लिंग : महिला | 174 | SOD0152041 | निर्वाचक का नाम : मोला बक्ष पिता का नाम: मोहम्मद खां गृह संख्या : 43 उम्र : 68 लिंग : पुरुष |
| 175 | SOD0152058 | निर्वाचक का नाम : भागी पति का नाम: मोला बक्ष गृह संख्या : 43 उम्र : 53 लिंग : महिला | 176 | SOD0484527 | निर्वाचक का नाम : हनीफ खान पिता का नाम: मोलाबक्श गृह संख्या : 43 उम्र : 34 लिंग : पुरुष | 177 | SOD0484535 | निर्वाचक का नाम : नसीब खान पिता का नाम: मोलाबक्श गृह संख्या : 43 उम्र : 34 लिंग : पुरुष |
| 178 | SOD0484543 | निर्वाचक का नाम : इमामत पिता का नाम: मोलाबक्श गृह संख्या : 43 उम्र : 33 लिंग : महिला | 179 | SOD1482330 | निर्वाचक का नाम : सुभानी पति का नाम: हनीफ़ खान गृह संख्या : 43 उम्र : 29 लिंग : महिला | 180 | SOD1482298 | निर्वाचक का नाम : हसना हसना पति का नाम: नसीब खान गृह संख्या : 43 उम्र : 26 लिंग : महिला |

विधान सभा क्षेत्र की संख्या व नाम : 132-जैसलमेर
अनुभाग की संख्या व नाम : 1-डिगडी मुख्य गांव, डिगडी

| | | | | | | | | | | | |
|-----|------------|---|-------------|-----|------------|---|-------------|-----|------------|---|-------------|
| 181 | SOD0152272 | निर्वाचक का नाम : मियण पति का नाम: बहराम गृह संख्या : 44 उम्र : 91 लिंग : महिला | फोटो उपलब्ध | 182 | SOD0223768 | निर्वाचक का नाम : कायम खां पिता का नाम: बहराम गृह संख्या : 44 उम्र : 54 लिंग : पुरुष | फोटो उपलब्ध | 183 | SOD0191858 | निर्वाचक का नाम : ओबाया पिता का नाम: बेहराम खां गृह संख्या : 44 उम्र : 36 लिंग : पुरुष | फोटो उपलब्ध |
| 184 | SOD0152249 | निर्वाचक का नाम : दायम खां पिता का नाम: बहराम गृह संख्या : 45 उम्र : 51 लिंग : पुरुष | फोटो उपलब्ध | 185 | SOD1183128 | निर्वाचक का नाम : धनी पति का नाम: दायम खान गृह संख्या : 45 उम्र : 33 लिंग : महिला | फोटो उपलब्ध | 186 | SOD1391879 | निर्वाचक का नाम : कमाली पति का नाम: रोशन खान गृह संख्या : डिगडी उम्र : 30 लिंग : महिला | फोटो उपलब्ध |
| 187 | SOD1391846 | निर्वाचक का नाम : सायरो पति का नाम: सायदाद खान गृह संख्या : डिगडी उम्र : 29 लिंग : महिला | फोटो उपलब्ध | 188 | SOD1391127 | निर्वाचक का नाम : करीमत पिता का नाम: मोहम्मद खान गृह संख्या : डिगडी उम्र : 25 लिंग : महिला | फोटो उपलब्ध | | | | |

| | | | | | | | | | | | |
|-----|------------------|--|-------------|-----|------------------|--|-------------|-----|------------------|---|-------------|
| 189 | RJ/23/180/018454 | निर्वाचक का नाम : कबरू पति का नाम: गुलाम गृह संख्या : 33 उम्र : 59 लिंग : महिला | फोटो उपलब्ध | 190 | HYP1558857 | निर्वाचक का नाम : अनवरखां पिता का नाम: गुलामखां गृह संख्या : 33 उम्र : 45 लिंग : पुरुष | फोटो उपलब्ध | 191 | HYP1558147 | निर्वाचक का नाम : खतीजां पति का नाम: अनवर खां गृह संख्या : 33 उम्र : 43 लिंग : महिला | फोटो उपलब्ध |
| 192 | SOD0939660 | निर्वाचक का नाम : हुसैन खान पिता का नाम: गुलाम खान गृह संख्या : 33 उम्र : 39 लिंग : पुरुष | फोटो उपलब्ध | 193 | SOD1813062 | निर्वाचक का नाम : सलीम खान पिता का नाम: अनवर खान गृह संख्या : 33 उम्र : 23 लिंग : पुरुष | फोटो उपलब्ध | 194 | RJ/23/180/018517 | निर्वाचक का नाम : आलम पिता का नाम: दाऊ गृह संख्या : 34 उम्र : 69 लिंग : पुरुष | फोटो उपलब्ध |
| 195 | RJ/23/180/018469 | निर्वाचक का नाम : अमरी पति का नाम: आलम गृह संख्या : 34 उम्र : 64 लिंग : महिला | फोटो उपलब्ध | 196 | RJ/23/180/018453 | निर्वाचक का नाम : धाई पति का नाम: आलम गृह संख्या : 34 उम्र : 52 लिंग : महिला | फोटो उपलब्ध | 197 | SOD1671775 | निर्वाचक का नाम : भीखे खान पिता का नाम: आलम खान गृह संख्या : 34 उम्र : 21 लिंग : पुरुष | फोटो उपलब्ध |
| 198 | RJ/23/180/018368 | निर्वाचक का नाम : आरब पिता का नाम: समोता गृह संख्या : 35 उम्र : 84 लिंग : पुरुष | फोटो उपलब्ध | 199 | RJ/23/180/018471 | निर्वाचक का नाम : गमर पति का नाम: आरब गृह संख्या : 35 उम्र : 79 लिंग : महिला | फोटो उपलब्ध | 200 | RJ/23/180/018510 | निर्वाचक का नाम : जुम्मा पिता का नाम: आरब गृह संख्या : 35 उम्र : 54 लिंग : पुरुष | फोटो उपलब्ध |
| 201 | RJ/23/180/018508 | निर्वाचक का नाम : चन्ना पिता का नाम: आरब गृह संख्या : 35 उम्र : 52 लिंग : पुरुष | फोटो उपलब्ध | 202 | HYP1558873 | निर्वाचक का नाम : जमसेर पिता का नाम: आरबखां गृह संख्या : 35 उम्र : 46 लिंग : पुरुष | फोटो उपलब्ध | 203 | HYP1558881 | निर्वाचक का नाम : राणी पति का नाम: जुम्मेखां गृह संख्या : 35 उम्र : 46 लिंग : महिला | फोटो उपलब्ध |
| 204 | SOD0152355 | निर्वाचक का नाम : मनवर खॉं पिता का नाम: आरब खॉं गृह संख्या : 35 उम्र : 40 लिंग : पुरुष | फोटो उपलब्ध | 205 | SOD0191791 | निर्वाचक का नाम : सुखां पति का नाम: जमशेर खां गृह संख्या : 35 उम्र : 35 लिंग : महिला | फोटो उपलब्ध | 206 | SOD0191809 | निर्वाचक का नाम : जिया पति का नाम: चन्ना गृह संख्या : 35 उम्र : 35 लिंग : महिला | फोटो उपलब्ध |
| 207 | SOD1927268 | निर्वाचक का नाम : रईस खान पिता का नाम: जुम्मे खान गृह संख्या : 35 उम्र : 19 लिंग : पुरुष | फोटो उपलब्ध | 208 | RJ/23/180/018456 | निर्वाचक का नाम : नब्बी पति का नाम: अलेसर गृह संख्या : 36 उम्र : 79 लिंग : महिला | फोटो उपलब्ध | 209 | SOD0570523 | निर्वाचक का नाम : खमीशे खां पिता का नाम: अलादीन खां गृह संख्या : 41 उम्र : 32 लिंग : पुरुष | फोटो उपलब्ध |

| | | | | | | | | | | | |
|-------|------------------|---|-------------|-----|------------------|--|-------------|-----|------------------|---|-------------|
| 210 | RJ/23/180/018461 | निर्वाचक का नाम : सरमा पति का नाम: सुमार गृह संख्या : 37 उम्र : 69 लिंग : महिला | फोटो उपलब्ध | 211 | RJ/23/180/018506 | निर्वाचक का नाम : हासम पिता का नाम: सुमार गृह संख्या : 37 उम्र : 54 लिंग : पुरुष | फोटो उपलब्ध | 212 | RJ/23/180/018465 | निर्वाचक का नाम : शरीफा पिता का नाम: सुमार गृह संख्या : 37 उम्र : 52 लिंग : महिला | फोटो उपलब्ध |
| 213 | HYP1558907 | निर्वाचक का नाम : इंदे खां पिता का नाम: सुमार खां गृह संख्या : 37 उम्र : 44 लिंग : पुरुष | फोटो उपलब्ध | 214 | HYP1558915 | निर्वाचक का नाम : रोजे खां पिता का नाम: सुमार खां गृह संख्या : 37 उम्र : 42 लिंग : पुरुष | फोटो उपलब्ध | 215 | SOD0191817 | निर्वाचक का नाम : नसीबा पति का नाम: इंदे खां गृह संख्या : 37 उम्र : 37 लिंग : महिला | फोटो उपलब्ध |
| 216 | SOD0191825 | निर्वाचक का नाम : शबीरा पति का नाम: रोजे खां गृह संख्या : 37 उम्र : 36 लिंग : महिला | फोटो उपलब्ध | 217 | SOD1183136 | निर्वाचक का नाम : प्रवीण बेगम पति का नाम: हासम खां गृह संख्या : 37 उम्र : 36 लिंग : महिला | फोटो उपलब्ध | 218 | SOD0570465 | निर्वाचक का नाम : बशीर खान पिता का नाम: सुमार खान गृह संख्या : 37 उम्र : 32 लिंग : पुरुष | फोटो उपलब्ध |
| 219 | SOD1183144 | निर्वाचक का नाम : सरीफ खान पिता का नाम: सुमार खान गृह संख्या : 37 उम्र : 28 लिंग : पुरुष | फोटो उपलब्ध | 220 | SOD1183151 | निर्वाचक का नाम : डुला पिता का नाम: सुमार खान गृह संख्या : 37 उम्र : 27 लिंग : महिला | फोटो उपलब्ध | 221 | SOD1732569 | निर्वाचक का नाम : करीमत पिता का नाम: हासम खान गृह संख्या : 37 उम्र : 20 लिंग : महिला | फोटो उपलब्ध |
| # 222 | SOD1911874 | निर्वाचक का नाम : मोचारे खान पिता का नाम: सुमार खान गृह संख्या : 37 उम्र : 20 लिंग : पुरुष | फोटो उपलब्ध | 223 | RJ/23/180/018481 | निर्वाचक का नाम : आचार पिता का नाम: मोमद गृह संख्या : 38 उम्र : 74 लिंग : पुरुष | फोटो उपलब्ध | 224 | RJ/23/180/018463 | निर्वाचक का नाम : सुखा पति का नाम: आचार गृह संख्या : 38 उम्र : 69 लिंग : महिला | फोटो उपलब्ध |
| 225 | SOD0985556 | निर्वाचक का नाम : खेरदीन खान पिता का नाम: आचार खां गृह संख्या : 38 उम्र : 30 लिंग : पुरुष | फोटो उपलब्ध | 226 | SOD1183177 | निर्वाचक का नाम : सतार खान पिता का नाम: आचार खान गृह संख्या : 38 उम्र : 27 लिंग : पुरुष | फोटो उपलब्ध | 227 | SOD1183169 | निर्वाचक का नाम : मरबत पिता का नाम: आचार खान गृह संख्या : 38 उम्र : 27 लिंग : महिला | फोटो उपलब्ध |
| 228 | SOD1575661 | निर्वाचक का नाम : रहीमा पति का नाम: सतार खान गृह संख्या : 38 उम्र : 24 लिंग : महिला | फोटो उपलब्ध | 229 | RJ/23/180/018485 | निर्वाचक का नाम : नवाब पिता का नाम: मोमद गृह संख्या : 39 उम्र : 67 लिंग : पुरुष | फोटो उपलब्ध | 230 | RJ/23/180/018466 | निर्वाचक का नाम : मिसरा पति का नाम: नवाब गृह संख्या : 39 उम्र : 57 लिंग : महिला | फोटो उपलब्ध |
| 231 | SOD0509869 | निर्वाचक का नाम : सुभान खान पिता का नाम: नवाब खां गृह संख्या : 39 उम्र : 34 लिंग : पुरुष | फोटो उपलब्ध | 232 | SOD1845338 | निर्वाचक का नाम : सकीना पति का नाम: सुभान खान गृह संख्या : 39 उम्र : 28 लिंग : महिला | फोटो उपलब्ध | 233 | SOD1845379 | निर्वाचक का नाम : जमशेर खान पिता का नाम: नवाब खान गृह संख्या : 39 उम्र : 27 लिंग : पुरुष | फोटो उपलब्ध |
| 234 | SOD1575695 | निर्वाचक का नाम : इमाम खान पिता का नाम: नवाब खान गृह संख्या : 39 उम्र : 22 लिंग : पुरुष | फोटो उपलब्ध | | | | | | | | |

विधान सभा क्षेत्र की संख्या व नाम : 132-जैसलमेर
घटक I - परिवर्धन सूची 1 (16-12-2025 से 21-02-2026 तक)

| | | |
|---|---|--|
| <p>235 1 SOD1971639</p> <p>निर्वाचक का नाम : सुमार खान पिता का नाम: सरीफ़ खान गृह संख्या : 25 उम्र : 19 लिंग : पुरुष</p> <p>फोटो उपलब्ध</p> | <p>236 1 SOD1971761</p> <p>निर्वाचक का नाम : हबीब खान पिता का नाम: गाजी खान गृह संख्या : 1 उम्र : 18 लिंग : पुरुष</p> <p>फोटो उपलब्ध</p> | <p>237 1 SOD1972819</p> <p>निर्वाचक का नाम : याक़ूब खान पिता का नाम: फ़रीद खान गृह संख्या : 42 उम्र : 20 लिंग : पुरुष</p> <p>फोटो उपलब्ध</p> |
| <p>238 1 SOD1974872</p> <p>निर्वाचक का नाम : मदीना पिता का नाम: सावण खान गृह संख्या : 8 उम्र : 18 लिंग : महिला</p> <p>फोटो उपलब्ध</p> | <p>239 1 SOD1979962</p> <p>निर्वाचक का नाम : जगमाल खान पिता का नाम: अलाबराय खान गृह संख्या : 14 उम्र : 18 लिंग : पुरुष</p> <p>फोटो उपलब्ध</p> | <p>240 1 SOD1994458</p> <p>निर्वाचक का नाम : हीरा पिता का नाम: आरादीन गृह संख्या : 5 उम्र : 19 लिंग : महिला</p> <p>फोटो उपलब्ध</p> |
| <p>241 1 SOD1995356</p> <p>निर्वाचक का नाम : मदीना पिता का नाम: अलादीन खान गृह संख्या : 41 उम्र : 18 लिंग : महिला</p> <p>फोटो उपलब्ध</p> | <p>242 2 SOD2037927</p> <p>निर्वाचक का नाम : भूटटे खान पिता का नाम: आलम खान गृह संख्या : 34 उम्र : 18 लिंग : पुरुष</p> <p>फोटो उपलब्ध</p> | |

निर्वाचकों का विवरण :

A) मतदाताओं की संख्या :

| | नामावली का प्रकार | निर्वाचक नामावली की पहचान : | मतदाताओं की संख्या : | | | | |
|--|------------------------------|-----------------------------|---|-------|------------|-----|-----|
| | | | पुरुष | महिला | तृतीय लिंग | कुल | |
| I | मूल | मूल नामावली | समस्त पूरकों को समेकित करते हुए विशेष गहन पुनरीक्षण 2026 की मूल नामावली | 125 | 109 | 0 | 234 |
| II | घटक I - परिवर्धन सूची | पूरक 1 | विशेष गहन पुनरीक्षण - 2026 | 5 | 3 | 0 | 8 |
| III | घटक II - विलोपन सूची | पूरक 1 | विशेष गहन पुनरीक्षण - 2026 | 0 | 0 | 0 | 0 |
| IV | लिंग में संशोधन के कारण अंतर | | | 0 | 0 | 0 | 0 |
| पुनरीक्षण के बाद इस नामावली में शुद्ध निर्वाचक (I+II-III+IV) | | | | 130 | 112 | 0 | 242 |

B) संशोधनों की संख्या :

| नामावली का प्रकार | निर्वाचक नामावली की पहचान : | संशोधनों की संख्या : |
|-------------------|-----------------------------|----------------------|
| पूरक 1 | विशेष गहन पुनरीक्षण - 2026 | 6 |

निर्वाचक रजिस्ट्रीकरण अधिकारी द्वारा जारी

E2-मृत्यु , S2-स्थानांतरित, R2-दोहरी प्रविष्टि, M2-लापता , Q2-अहर्ता नहीं