

## निर्वाचक नामावली 2026 S20 राजस्थान

|   |                            |   |       |            |     |                         |        |       |   |            |            |            |         |       |   |      |           |         |          |
|---|----------------------------|---|-------|------------|-----|-------------------------|--------|-------|---|------------|------------|------------|---------|-------|---|------|-----------|---------|----------|
| विधान सभा क्षेत्र की संख्या, नाम व आरक्षण स्थिति : 132 - जैसलमेर (सामान्य)  |                            | भाग संख्या : : 350  |       |            |     |                         |        |       |   |            |            |            |         |       |   |      |           |         |          |
| संसदीय निर्वाचन क्षेत्र की संख्या, नाम व आरक्षण स्थिति, जिसमें विधान सभा निर्वाचन क्षेत्र स्थित है : 17 - बाड़मेर (सामान्य) |                            |   |       |            |     |                         |        |       |   |            |            |            |         |       |   |      |           |         |          |
| <b>1. पुनरीक्षण का विवरण</b>  |                            |   |       |            |     |                         |        |       |   |            |            |            |         |       |   |      |           |         |          |
| पुनरीक्षण का वर्ष :   | 2026                       | <b>निर्वाचक नामावली की पहचान :</b><br>समस्त पूरकों को समेकित करते हुए विशेष गहन पुनरीक्षण 2026 की मूल नामावली   |       |            |     |                         |        |       |   |            |            |            |         |       |   |      |           |         |          |
| अर्हता तिथि :   | 01-01-2026                 |   |       |            |     |                         |        |       |   |            |            |            |         |       |   |      |           |         |          |
| पुनरीक्षण का स्वरूप :   | विशेष गहन पुनरीक्षण - 2026 |   |       |            |     |                         |        |       |   |            |            |            |         |       |   |      |           |         |          |
| प्रकाशन की तिथि :   | 21-02-2026                 |   |       |            |     |                         |        |       |   |            |            |            |         |       |   |      |           |         |          |
| <b>2. भाग व मतदान क्षेत्र का विवरण :</b>  |                            |   |       |            |     |                         |        |       |   |            |            |            |         |       |   |      |           |         |          |
| भाग में आने वाले अनुभागों की संख्या और नाम :  |                            |   |       |            |     |                         |        |       |   |            |            |            |         |       |   |      |           |         |          |
| 1-मूलग्राम राईकों का वास,अचला   |                            | <table style="width: 100%; border-collapse: collapse;"> <tr> <td>मुख्य शहर / मुख्य ग्राम</td> <td>: अचला</td> </tr> <tr> <td>वार्ड</td> <td>:</td> </tr> <tr> <td>पोस्ट ऑफिस</td> <td>: RASLA BO</td> </tr> <tr> <td>पुलिस थाना</td> <td>: सांगड</td> </tr> <tr> <td>तहसील</td> <td>:</td> </tr> <tr> <td>जिला</td> <td>: जैसलमेर</td> </tr> <tr> <td>पिन कोड</td> <td>: 345001</td> </tr> </table> |       |            |     | मुख्य शहर / मुख्य ग्राम | : अचला | वार्ड | : | पोस्ट ऑफिस | : RASLA BO | पुलिस थाना | : सांगड | तहसील | : | जिला | : जैसलमेर | पिन कोड | : 345001 |
| मुख्य शहर / मुख्य ग्राम   | : अचला                     |   |       |            |     |                         |        |       |   |            |            |            |         |       |   |      |           |         |          |
| वार्ड   | :                          |   |       |            |     |                         |        |       |   |            |            |            |         |       |   |      |           |         |          |
| पोस्ट ऑफिस  | : RASLA BO                 |   |       |            |     |                         |        |       |   |            |            |            |         |       |   |      |           |         |          |
| पुलिस थाना  | : सांगड                    |   |       |            |     |                         |        |       |   |            |            |            |         |       |   |      |           |         |          |
| तहसील   | :                          |   |       |            |     |                         |        |       |   |            |            |            |         |       |   |      |           |         |          |
| जिला  | : जैसलमेर                  |   |       |            |     |                         |        |       |   |            |            |            |         |       |   |      |           |         |          |
| पिन कोड   | : 345001                   |   |       |            |     |                         |        |       |   |            |            |            |         |       |   |      |           |         |          |
| <b>3. मतदान केंद्र का विवरण</b>   |                            |   |       |            |     |                         |        |       |   |            |            |            |         |       |   |      |           |         |          |
| मतदान केंद्र की संख्या व नाम :  |                            | मतदान केन्द्र की विशेष हैसियत<br>(पुरुष/महिला/सामान्य) :  |       | सामान्य    |     |                         |        |       |   |            |            |            |         |       |   |      |           |         |          |
| 350 - अचला  |                            | इस मतदान क्षेत्र के सहायक<br>(ऑक्जिलियरी) मतदान केन्द्रों की संख्या :   |       | 0          |     |                         |        |       |   |            |            |            |         |       |   |      |           |         |          |
| मतदान केंद्र का भवन व पता :   |                            |   |       |            |     |                         |        |       |   |            |            |            |         |       |   |      |           |         |          |
| राजकीय उच्च प्राथमिक विद्यालय, कमरा न° 1, अचला  |                            |   |       |            |     |                         |        |       |   |            |            |            |         |       |   |      |           |         |          |
| <b>4. मतदाताओं की संख्या :</b>  |                            |   |       |            |     |                         |        |       |   |            |            |            |         |       |   |      |           |         |          |
| आरंभिक क्रम   | अंतिम क्रम                 | मतदाताओं की संख्या  |       |            |     |                         |        |       |   |            |            |            |         |       |   |      |           |         |          |
| संख्या  | संख्या                     | पुरुष   | महिला | तृतीय लिंग | कुल |                         |        |       |   |            |            |            |         |       |   |      |           |         |          |
| 1   | 358                        | 199   | 157   | 0          | 356 |                         |        |       |   |            |            |            |         |       |   |      |           |         |          |

निर्वाचक रजिस्ट्रीकरण अधिकारी द्वारा जारी

Nazri Naksha

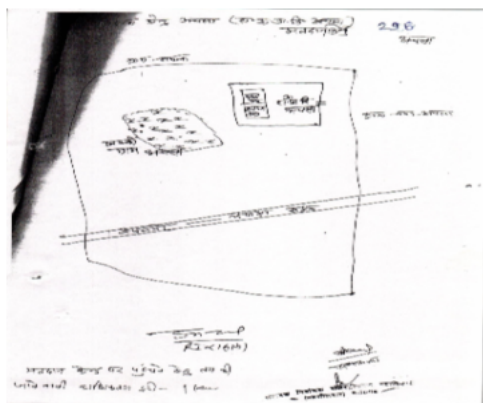

Google Map View

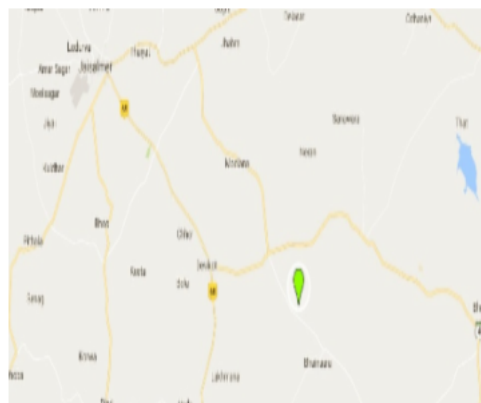

Polling Station Building Front View



Polling Station Front View



Cad View

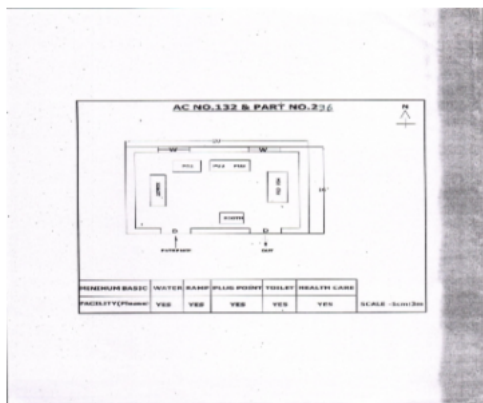

Key MAP View

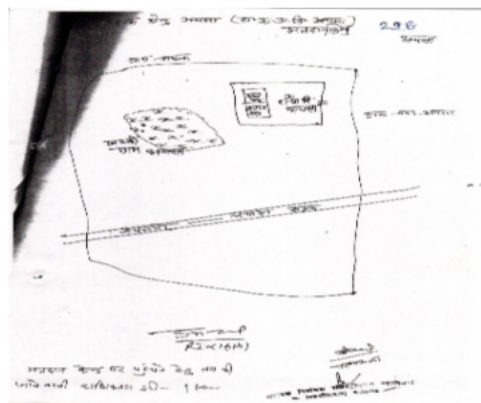

|    |                  |   |             |    |                  |  |             |    |                  |  |             |
|----|------------------|---|-------------|----|------------------|--|-------------|----|------------------|--|-------------|
| 1  | RJ/23/180/042352 | निर्वाचक का नाम : चूनी<br>पति का नाम: चेलाराम<br>गृह संख्या : 1<br>उम्र : 84 लिंग : महिला         | फोटो उपलब्ध | 2  | RJ/23/180/042351 | निर्वाचक का नाम : अगरी<br>पति का नाम: बालाराम<br>गृह संख्या : 1<br>उम्र : 69 लिंग : महिला          | फोटो उपलब्ध | 3  | RJ/23/180/042837 | निर्वाचक का नाम : दानाराम<br>पति का नाम: चेलाराम<br>गृह संख्या : 1<br>उम्र : 52 लिंग : पुरुष     | फोटो उपलब्ध |
| 4  | HYP1572585       | निर्वाचक का नाम : हेमू<br>पति का नाम: दानाराम<br>गृह संख्या : 1<br>उम्र : 46 लिंग : महिला         | फोटो उपलब्ध | 5  | HYP2507846       | निर्वाचक का नाम : पूनाराम<br>पति का नाम: चेलाराम<br>गृह संख्या : 1<br>उम्र : 43 लिंग : पुरुष       | फोटो उपलब्ध | 6  | HYP2508182       | निर्वाचक का नाम : नथु<br>पति का नाम: पूनाराम<br>गृह संख्या : 1<br>उम्र : 43 लिंग : महिला         | फोटो उपलब्ध |
| 7  | SOD0022533       | निर्वाचक का नाम : रावताराम<br>पति का नाम: बालाराम<br>गृह संख्या : 1<br>उम्र : 40 लिंग : पुरुष     | फोटो उपलब्ध | 8  | SOD0022541       | निर्वाचक का नाम : शेवाराम<br>पति का नाम: चेलाराम<br>गृह संख्या : 1<br>उम्र : 40 लिंग : पुरुष       | फोटो उपलब्ध | 9  | SOD0151050       | निर्वाचक का नाम : स्वरूपा राम<br>पति का नाम: बालाराम<br>गृह संख्या : 1<br>उम्र : 38 लिंग : पुरुष | फोटो उपलब्ध |
| 10 | SOD0629881       | निर्वाचक का नाम : कमला<br>पति का नाम: रावता राम<br>गृह संख्या : 1<br>उम्र : 32 लिंग : महिला       | फोटो उपलब्ध | 11 | SOD1070366       | निर्वाचक का नाम : जसाराम<br>पति का नाम: बाला राम<br>गृह संख्या : 01<br>उम्र : 30 लिंग : पुरुष      | फोटो उपलब्ध | 12 | SOD1070325       | निर्वाचक का नाम : अणसी<br>पति का नाम: स्वरूपा राम<br>गृह संख्या : 01<br>उम्र : 28 लिंग : महिला   | फोटो उपलब्ध |
| 13 | SOD1490820       | निर्वाचक का नाम : अचला राम<br>पति का नाम: बाला राम<br>गृह संख्या : 01<br>उम्र : 24 लिंग : पुरुष   | फोटो उपलब्ध | 14 | SOD1490804       | निर्वाचक का नाम : स्वरूपा राम<br>पति का नाम: दाना राम<br>गृह संख्या : 01<br>उम्र : 24 लिंग : पुरुष | फोटो उपलब्ध | 15 | SOD1579333       | निर्वाचक का नाम : पेंपाराम<br>पति का नाम: दानाराम<br>गृह संख्या : 01<br>उम्र : 22 लिंग : पुरुष   | फोटो उपलब्ध |
| 16 | RJ/23/180/042310 | निर्वाचक का नाम : इन्द्रा<br>पति का नाम: कूम्याराम<br>गृह संख्या : 2<br>उम्र : 69 लिंग : महिला    | फोटो उपलब्ध | 17 | HYP1572593       | निर्वाचक का नाम : चुतराराम<br>पति का नाम: कूम्याराम<br>गृह संख्या : 2<br>उम्र : 45 लिंग : पुरुष    | फोटो उपलब्ध | 18 | HYP2508067       | निर्वाचक का नाम : पुरी<br>पति का नाम: चुतरा राम<br>गृह संख्या : 2<br>उम्र : 45 लिंग : महिला      | फोटो उपलब्ध |
| 19 | SOD1143288       | निर्वाचक का नाम : गोपाराम<br>पति का नाम: कुम्पाराम<br>गृह संख्या : 02<br>उम्र : 30 लिंग : पुरुष   | फोटो उपलब्ध | 20 | SOD1143254       | निर्वाचक का नाम : दीपाराम<br>पति का नाम: कुम्पाराम<br>गृह संख्या : 02<br>उम्र : 27 लिंग : पुरुष    | फोटो उपलब्ध | 21 | SOD1143312       | निर्वाचक का नाम : मगी<br>पति का नाम: गोपाराम<br>गृह संख्या : 02<br>उम्र : 27 लिंग : महिला        | फोटो उपलब्ध |
| 22 | SOD0629816       | निर्वाचक का नाम : सुगना<br>पति का नाम: बचनाराम<br>गृह संख्या : 15<br>उम्र : 82 लिंग : महिला       | फोटो उपलब्ध | 23 | RJ/23/180/042340 | निर्वाचक का नाम : आसूराम<br>पति का नाम: डूंगराराम<br>गृह संख्या : 3<br>उम्र : 59 लिंग : पुरुष      | फोटो उपलब्ध | 24 | RJ/23/180/042309 | निर्वाचक का नाम : जतू<br>पति का नाम: आसूराम<br>गृह संख्या : 3<br>उम्र : 56 लिंग : महिला          | फोटो उपलब्ध |
| 25 | RJ/23/180/042341 | निर्वाचक का नाम : मिश्राराम<br>पति का नाम: डूंगराराम<br>गृह संख्या : 3<br>उम्र : 56 लिंग : पुरुष  | फोटो उपलब्ध | 26 | RJ/23/180/042299 | निर्वाचक का नाम : जमना<br>पति का नाम: मिश्राराम<br>गृह संख्या : 3<br>उम्र : 54 लिंग : महिला        | फोटो उपलब्ध | 27 | SOD1143338       | निर्वाचक का नाम : फकीराराम<br>पति का नाम: आसूराम<br>गृह संख्या : 03<br>उम्र : 31 लिंग : पुरुष    | फोटो उपलब्ध |
| 28 | SOD1490960       | निर्वाचक का नाम : लुणा राम<br>पति का नाम: मिश्री राम<br>गृह संख्या : 03<br>उम्र : 25 लिंग : पुरुष | फोटो उपलब्ध | 29 | SOD1490937       | निर्वाचक का नाम : मदन<br>पति का नाम: मिश्रा राम<br>गृह संख्या : 03<br>उम्र : 24 लिंग : पुरुष       | फोटो उपलब्ध | 30 | SOD1579424       | निर्वाचक का नाम : भगवती<br>पति का नाम: फकीराराम<br>गृह संख्या : 03<br>उम्र : 23 लिंग : महिला     | फोटो उपलब्ध |

|    |                  |  |             |      |                  |  |             |    |                  |  |             |
|----|------------------|--|-------------|------|------------------|--|-------------|----|------------------|--|-------------|
| 31 | SOD1579416       | निर्वाचक का नाम : दीपाराम<br>पिता का नाम: आसूराम<br>गृह संख्या : 03<br>उम्र : 22 लिंग : पुरुष      | फोटो उपलब्ध | 32   | RJ/23/180/042840 | निर्वाचक का नाम : विजाराम<br>पिता का नाम: धनाराम<br>गृह संख्या : 4<br>उम्र : 69 लिंग : पुरुष     | फोटो उपलब्ध | 33 | RJ/23/180/042841 | निर्वाचक का नाम : भूंडी<br>पिता का नाम: विजाराम<br>गृह संख्या : 4<br>उम्र : 64 लिंग : महिला      | फोटो उपलब्ध |
| 34 | HYP1842905       | निर्वाचक का नाम : राणाराम<br>पिता का नाम: बीजाराम<br>गृह संख्या : 4<br>उम्र : 45 लिंग : पुरुष      | फोटो उपलब्ध | 35   | HYP2508075       | निर्वाचक का नाम : लीला<br>पिता का नाम: राणाराम<br>गृह संख्या : 4<br>उम्र : 41 लिंग : महिला       | फोटो उपलब्ध | 36 | SOD0022632       | निर्वाचक का नाम : रासींगाराम<br>पिता का नाम: धनाराम<br>गृह संख्या : 5<br>उम्र : 74 लिंग : पुरुष  | फोटो उपलब्ध |
| 37 | RJ/23/180/042842 | निर्वाचक का नाम : अनोपी<br>पिता का नाम: रासींगाराम<br>गृह संख्या : 5<br>उम्र : 72 लिंग : महिला     | फोटो उपलब्ध | 38   | SOD0527374       | निर्वाचक का नाम : सवाईराम<br>पिता का नाम: रासींगाराम<br>गृह संख्या : 5<br>उम्र : 56 लिंग : पुरुष | फोटो उपलब्ध | 39 | HYP1572601       | निर्वाचक का नाम : सगताराम<br>पिता का नाम: रासींगाराम<br>गृह संख्या : 5<br>उम्र : 45 लिंग : पुरुष | फोटो उपलब्ध |
| 40 | SOD0022673       | निर्वाचक का नाम : तीजा<br>पिता का नाम: सवाईराम<br>गृह संख्या : 5<br>उम्र : 40 लिंग : महिला         | फोटो उपलब्ध | 41   | SOD0629899       | निर्वाचक का नाम : लिछमी<br>पिता का नाम: सगता राम<br>गृह संख्या : 5<br>उम्र : 32 लिंग : महिला     | फोटो उपलब्ध | 42 | RJ/23/180/042371 | निर्वाचक का नाम : गजरो<br>पिता का नाम: दानाराम<br>गृह संख्या : 6<br>उम्र : 84 लिंग : महिला       | फोटो उपलब्ध |
| 43 | RJ/23/180/042372 | निर्वाचक का नाम : करनाराम<br>पिता का नाम: दानाराम<br>गृह संख्या : 6<br>उम्र : 64 लिंग : पुरुष      | फोटो उपलब्ध | 44   | HYP1572619       | निर्वाचक का नाम : सुवा<br>पिता का नाम: करनाराम<br>गृह संख्या : 6<br>उम्र : 62 लिंग : महिला       | फोटो उपलब्ध | 45 | SOD0406611       | निर्वाचक का नाम : ऊतमाराम<br>पिता का नाम: दानाराम<br>गृह संख्या : 6<br>उम्र : 59 लिंग : पुरुष    | फोटो उपलब्ध |
| 46 | HYP2508042       | निर्वाचक का नाम : चंदू देवी<br>पिता का नाम: उत्तमा राम<br>गृह संख्या : 6<br>उम्र : 47 लिंग : महिला | फोटो उपलब्ध | 47   | SOD0795716       | निर्वाचक का नाम : भाखराराम<br>पिता का नाम: उतमाराम<br>गृह संख्या : 6<br>उम्र : 31 लिंग : पुरुष   | फोटो उपलब्ध | 48 | SOD1185289       | निर्वाचक का नाम : सगताराम<br>पिता का नाम: करनाराम<br>गृह संख्या : 06<br>उम्र : 31 लिंग : पुरुष   | फोटो उपलब्ध |
| 49 | SOD1304948       | निर्वाचक का नाम : इन्द्रा राम<br>पिता का नाम: उतमा राम<br>गृह संख्या : 6<br>उम्र : 29 लिंग : पुरुष | फोटो उपलब्ध | 50   | SOD1304781       | निर्वाचक का नाम : झमू देवी<br>पिता का नाम: भाखर राम<br>गृह संख्या : 6<br>उम्र : 27 लिंग : महिला  | फोटो उपलब्ध | 51 | SOD1235894       | निर्वाचक का नाम : उगमा<br>पिता का नाम: सगताराम<br>गृह संख्या : 6<br>उम्र : 27 लिंग : महिला       | फोटो उपलब्ध |
| 52 | SOD1579382       | निर्वाचक का नाम : भैराराम<br>पिता का नाम: करनाराम<br>गृह संख्या : 6<br>उम्र : 24 लिंग : पुरुष      | फोटो उपलब्ध | 53   | SOD1579366       | निर्वाचक का नाम : कल्याणाराम<br>पिता का नाम: करनाराम<br>गृह संख्या : 6<br>उम्र : 22 लिंग : पुरुष | फोटो उपलब्ध | 54 | SOD1579374       | निर्वाचक का नाम : गोविंद<br>पिता का नाम: करनाराम<br>गृह संख्या : 6<br>उम्र : 22 लिंग : पुरुष     | फोटो उपलब्ध |
| 55 | SOD1579390       | निर्वाचक का नाम : माधूराम<br>पिता का नाम: उतमाराम<br>गृह संख्या : 6<br>उम्र : 22 लिंग : पुरुष      | फोटो उपलब्ध | E 56 | SOD0629790       | निर्वाचक का नाम : रूपाराम<br>पिता का नाम: पताराम<br>गृह संख्या : 8<br>उम्र : 82 लिंग : पुरुष     | फोटो उपलब्ध | 57 | RJ/23/180/042844 | निर्वाचक का नाम : भंवराराम<br>पिता का नाम: रूपाराम<br>गृह संख्या : 8<br>उम्र : 62 लिंग : पुरुष   | फोटो उपलब्ध |
| 58 | HYP2508034       | निर्वाचक का नाम : भंवरी<br>पिता का नाम: कालूराम<br>गृह संख्या : 8<br>उम्र : 55 लिंग : महिला        | फोटो उपलब्ध | 59   | SOD0224832       | निर्वाचक का नाम : कालूराम<br>पिता का नाम: रूपाराम<br>गृह संख्या : 8<br>उम्र : 54 लिंग : पुरुष    | फोटो उपलब्ध | 60 | HYP1572627       | निर्वाचक का नाम : चनणी देवी<br>पिता का नाम: भंवराराम<br>गृह संख्या : 8<br>उम्र : 45 लिंग : महिला | फोटो उपलब्ध |

|    |                  |  |             |    |            |   |             |    |                  |   |             |
|----|------------------|--|-------------|----|------------|---|-------------|----|------------------|---|-------------|
| 61 | SOD0403394       | निर्वाचक का नाम : भगाराम<br>पिता का नाम: कालूराम<br>गृह संख्या : 8<br>उम्र : 32 लिंग : पुरुष         | फोटो उपलब्ध | 62 | SOD0629907 | निर्वाचक का नाम : मनोहर राम<br>पिता का नाम: भंवरूराम<br>गृह संख्या : 8<br>उम्र : 31 लिंग : पुरुष  | फोटो उपलब्ध | 63 | SOD1070291       | निर्वाचक का नाम : लीला देवी<br>पति का नाम: भगाराम<br>गृह संख्या : 08<br>उम्र : 31 लिंग : महिला    | फोटो उपलब्ध |
| 64 | SOD1358159       | निर्वाचक का नाम : प्रेम<br>पति का नाम: मनोहर राम<br>गृह संख्या : ०८<br>उम्र : 29 लिंग : महिला        | फोटो उपलब्ध | 65 | SOD1070275 | निर्वाचक का नाम : ओमा राम<br>पिता का नाम: कालू राम<br>गृह संख्या : 8<br>उम्र : 28 लिंग : पुरुष    | फोटो उपलब्ध | 66 | SOD1579440       | निर्वाचक का नाम : गोमती कुमारी<br>पति का नाम: दमाराम<br>गृह संख्या : 8<br>उम्र : 28 लिंग : महिला  | फोटो उपलब्ध |
| 67 | SOD1235779       | निर्वाचक का नाम : भोमी<br>पति का नाम: ओमाराम<br>गृह संख्या : 8<br>उम्र : 26 लिंग : महिला             | फोटो उपलब्ध | 68 | SOD1350883 | निर्वाचक का नाम : दमा राम<br>पिता का नाम: कालू राम<br>गृह संख्या : ०८<br>उम्र : 25 लिंग : पुरुष   | फोटो उपलब्ध | 69 | SOD1350891       | निर्वाचक का नाम : नरा राम<br>पिता का नाम: कालू राम<br>गृह संख्या : ०८<br>उम्र : 25 लिंग : पुरुष   | फोटो उपलब्ध |
| 70 | SOD1357862       | निर्वाचक का नाम : सुरेश<br>पिता का नाम: भंवराराम<br>गृह संख्या : ०८<br>उम्र : 25 लिंग : पुरुष        | फोटो उपलब्ध | 71 | SOD1491059 | निर्वाचक का नाम : भोमा राम<br>माता का नाम: कालू राम<br>गृह संख्या : 8<br>उम्र : 24 लिंग : पुरुष   | फोटो उपलब्ध | 72 | SOD1635085       | निर्वाचक का नाम : लक्ष्मण<br>पिता का नाम: भंवरा राम<br>गृह संख्या : 08<br>उम्र : 24 लिंग : पुरुष  | फोटो उपलब्ध |
| 73 | SOD1955632       | निर्वाचक का नाम : महेंद्र कुमार<br>पिता का नाम: भंवरूराम<br>गृह संख्या : 8<br>उम्र : 19 लिंग : पुरुष | फोटो उपलब्ध | 74 | HYP2507861 | निर्वाचक का नाम : जोगाराम<br>पिता का नाम: देवाराम<br>गृह संख्या : 9<br>उम्र : 80 लिंग : पुरुष     | फोटो उपलब्ध | 75 | HYP2508158       | निर्वाचक का नाम : खमा<br>पति का नाम: जोगाराम<br>गृह संख्या : 9<br>उम्र : 75 लिंग : महिला          | फोटो उपलब्ध |
| 76 | HYP1572635       | निर्वाचक का नाम : मासिंगा राम<br>पिता का नाम: जोगाराम<br>गृह संख्या : 9<br>उम्र : 46 लिंग : पुरुष    | फोटो उपलब्ध | 77 | HYP2507838 | निर्वाचक का नाम : गोविन्द्राम<br>पिता का नाम: जोगाराम<br>गृह संख्या : 9<br>उम्र : 38 लिंग : पुरुष | फोटो उपलब्ध | 78 | SOD0403402       | निर्वाचक का नाम : सन्तु देवी<br>पति का नाम: मासीगाराम<br>गृह संख्या : 9<br>उम्र : 33 लिंग : महिला | फोटो उपलब्ध |
| 79 | SOD0403410       | निर्वाचक का नाम : बाली<br>पति का नाम: गोविन्दाराम<br>गृह संख्या : 9<br>उम्र : 32 लिंग : महिला        | फोटो उपलब्ध | 80 | SOD1070341 | निर्वाचक का नाम : भीखा राम<br>पिता का नाम: जोगा राम<br>गृह संख्या : 09<br>उम्र : 28 लिंग : पुरुष  | फोटो उपलब्ध | 81 | SOD1143320       | निर्वाचक का नाम : अंशु देवी<br>पति का नाम: भीखाराम<br>गृह संख्या : 09<br>उम्र : 27 लिंग : महिला   | फोटो उपलब्ध |
| 82 | SOD1820828       | निर्वाचक का नाम : फंकू<br>पिता का नाम: जोगा राम<br>गृह संख्या : 9<br>उम्र : 25 लिंग : महिला          | फोटो उपलब्ध | 83 | SOD1820711 | निर्वाचक का नाम : ईशा राम<br>पिता का नाम: जोगा राम<br>गृह संख्या : 9<br>उम्र : 22 लिंग : पुरुष    | फोटो उपलब्ध | 84 | SOD1820778       | निर्वाचक का नाम : ओमा राम<br>पिता का नाम: जोगा राम<br>गृह संख्या : 9<br>उम्र : 20 लिंग : पुरुष    | फोटो उपलब्ध |
| 85 | RJ/23/180/042337 | निर्वाचक का नाम : पुरखाराम<br>पिता का नाम: रूपाराम<br>गृह संख्या : 10<br>उम्र : 74 लिंग : पुरुष      | फोटो उपलब्ध | 86 | HYP2508141 | निर्वाचक का नाम : हीरा<br>पति का नाम: पुरखाराम<br>गृह संख्या : 10<br>उम्र : 70 लिंग : महिला       | फोटो उपलब्ध | 87 | HYP2507952       | निर्वाचक का नाम : गोपाराम<br>पिता का नाम: रूपाराम<br>गृह संख्या : 10<br>उम्र : 70 लिंग : पुरुष    | फोटो उपलब्ध |
| 88 | RJ/23/180/042645 | निर्वाचक का नाम : सीकू<br>पति का नाम: गोपाराम<br>गृह संख्या : 10<br>उम्र : 65 लिंग : महिला           | फोटो उपलब्ध | 89 | SOD0403485 | निर्वाचक का नाम : अचलाराम<br>पिता का नाम: रूपाराम<br>गृह संख्या : 10<br>उम्र : 59 लिंग : पुरुष    | फोटो उपलब्ध | 90 | RJ/23/180/043211 | निर्वाचक का नाम : जसाराम<br>पिता का नाम: रूपाराम<br>गृह संख्या : 10<br>उम्र : 57 लिंग : पुरुष     | फोटो उपलब्ध |

|      |                  |  |             |     |                  |   |             |     |            |  |             |
|------|------------------|--|-------------|-----|------------------|---|-------------|-----|------------|--|-------------|
| 91   | RJ/23/180/042300 | निर्वाचक का नाम : अण्ची<br>पति का नाम: जसाराम<br>गृह संख्या : 10<br>उम्र : 56 लिंग : महिला           | फोटो उपलब्ध | 92  | RJ/23/180/042339 | निर्वाचक का नाम : हुकमाराम<br>पिता का नाम: रूपाराम<br>गृह संख्या : 10<br>उम्र : 54 लिंग : पुरुष                 | फोटो उपलब्ध | 93  | SOD0225011 | निर्वाचक का नाम : गजरा देवी<br>पति का नाम: अचलाराम<br>गृह संख्या : 10<br>उम्र : 53 लिंग : महिला      | फोटो उपलब्ध |
| 94   | RJ/23/180/042845 | निर्वाचक का नाम : छोटा देवी<br>पति का नाम: हुकमाराम<br>गृह संख्या : 10<br>उम्र : 53 लिंग : महिला     | फोटो उपलब्ध | 95  | HYP2508224       | निर्वाचक का नाम : इन्द्राराम<br>पिता का नाम: रूपाराम<br>गृह संख्या : 10<br>उम्र : 53 लिंग : पुरुष               | फोटो उपलब्ध | 96  | HYP1572643 | निर्वाचक का नाम : चेनाराम<br>पिता का नाम: पुरखाराम<br>गृह संख्या : 10<br>उम्र : 46 लिंग : पुरुष      | फोटो उपलब्ध |
| # 97 | HYP2508000       | निर्वाचक का नाम : डाली देवी<br>पति का नाम: इन्द्राराम<br>गृह संख्या : 10<br>उम्र : 43 लिंग : महिला   | फोटो उपलब्ध | 98  | HYP1843655       | निर्वाचक का नाम : कंवराराम<br>पिता का नाम: पुरखाराम<br>गृह संख्या : 10<br>उम्र : 43 लिंग : पुरुष                | फोटो उपलब्ध | 99  | SOD0152348 | निर्वाचक का नाम : तगाराम<br>पिता का नाम: गोपाराम<br>गृह संख्या : 10<br>उम्र : 42 लिंग : पुरुष        | फोटो उपलब्ध |
| 100  | HYP2508018       | निर्वाचक का नाम : मीरा<br>पति का नाम: चैनाराम<br>गृह संख्या : 10<br>उम्र : 41 लिंग : महिला           | फोटो उपलब्ध | 101 | HYP2507879       | निर्वाचक का नाम : उम्मेदाराम<br>पिता का नाम: गोपाराम<br>गृह संख्या : 10<br>उम्र : 38 लिंग : पुरुष               | फोटो उपलब्ध | 102 | SOD1143262 | निर्वाचक का नाम : गीता देवी<br>पति का नाम: तगाराम<br>गृह संख्या : 10<br>उम्र : 35 लिंग : महिला       | फोटो उपलब्ध |
| 103  | SOD1070333       | निर्वाचक का नाम : सन्तू देवी<br>पति का नाम: उम्मेदा राम<br>गृह संख्या : 10<br>उम्र : 33 लिंग : महिला | फोटो उपलब्ध | 104 | SOD1305028       | निर्वाचक का नाम : रामप्यारी<br>पति का नाम: कवरा राम<br>गृह संख्या : 10<br>उम्र : 32 लिंग : महिला                | फोटो उपलब्ध | 105 | SOD0629915 | निर्वाचक का नाम : सुमेराराम<br>पिता का नाम: गोपाराम<br>गृह संख्या : 10<br>उम्र : 31 लिंग : पुरुष     | फोटो उपलब्ध |
| 106  | SOD0629923       | निर्वाचक का नाम : पपुराम<br>पिता का नाम: अचला राम<br>गृह संख्या : 10<br>उम्र : 31 लिंग : पुरुष       | फोटो उपलब्ध | 107 | SOD1070283       | निर्वाचक का नाम : तेजाराम<br>पिता का नाम: गोपाराम<br>गृह संख्या : 10<br>उम्र : 28 लिंग : पुरुष                  | फोटो उपलब्ध | 108 | SOD1070309 | निर्वाचक का नाम : तिलोका राम<br>पिता का नाम: अचला राम<br>गृह संख्या : 10<br>उम्र : 28 लिंग : पुरुष   | फोटो उपलब्ध |
| 109  | SOD1305044       | निर्वाचक का नाम : दिनेशा राम<br>पिता का नाम: पुरखा राम<br>गृह संख्या : 10<br>उम्र : 26 लिंग : पुरुष  | फोटो उपलब्ध | 110 | SOD1579358       | निर्वाचक का नाम : कमलाराम<br>पिता का नाम: पुरखाराम<br>गृह संख्या : 10<br>उम्र : 25 लिंग : पुरुष                 | फोटो उपलब्ध | 111 | SOD1713411 | निर्वाचक का नाम : चम्पा<br>पति का नाम: सुमेराराम देवासी<br>गृह संख्या : 10<br>उम्र : 25 लिंग : महिला | फोटो उपलब्ध |
| 112  | SOD1819556       | निर्वाचक का नाम : किशानी<br>पिता का नाम: जसू राम<br>गृह संख्या : 10<br>उम्र : 24 लिंग : महिला        | फोटो उपलब्ध | 113 | SOD1579341       | निर्वाचक का नाम : हिम्ताराम<br>पिता का नाम: पुरखाराम<br>गृह संख्या : 10<br>उम्र : 22 लिंग : पुरुष               | फोटो उपलब्ध | 114 | SOD1611011 | निर्वाचक का नाम : श्रवण कुमार<br>पिता का नाम: गोपाराम<br>गृह संख्या : 10<br>उम्र : 22 लिंग : पुरुष   | फोटो उपलब्ध |
| 115  | SOD1819960       | निर्वाचक का नाम : सगता राम<br>पिता का नाम: जसू राम<br>गृह संख्या : 10<br>उम्र : 22 लिंग : पुरुष      | फोटो उपलब्ध | 116 | SOD1819861       | निर्वाचक का नाम : मगा राम<br>पिता का नाम: गोपा राम<br>गृह संख्या : 10<br>उम्र : 20 लिंग : पुरुष                 | फोटो उपलब्ध | 117 | SOD1820745 | निर्वाचक का नाम : मनीषा<br>पिता का नाम: इन्द्राराम<br>गृह संख्या : 10<br>उम्र : 20 लिंग : महिला      | फोटो उपलब्ध |
| 118  | SOD1821800       | निर्वाचक का नाम : विक्रम<br>पिता का नाम: पुरखाराम<br>गृह संख्या : 10<br>उम्र : 20 लिंग : पुरुष       | फोटो उपलब्ध | 119 | SOD1890599       | निर्वाचक का नाम : गिरधारी राम गिरधारी राम<br>पिता का नाम: अचला राम<br>गृह संख्या : 10<br>उम्र : 20 लिंग : पुरुष | फोटो उपलब्ध | 120 | SOD0629808 | निर्वाचक का नाम : उतमाराम<br>पिता का नाम: बीजाराम<br>गृह संख्या : 11<br>उम्र : 74 लिंग : पुरुष       | फोटो उपलब्ध |

|     |            |   |     |            |  |     |                  |  |
|-----|------------|---|-----|------------|--|-----|------------------|--|
| 121 | SOD0407494 | निर्वाचक का नाम : चन्दू<br>पति का नाम: उतमाराम<br>गृह संख्या : 11<br>उम्र : 72 लिंग : महिला       | 122 | SOD0022749 | निर्वाचक का नाम : चनणाराम<br>पिता का नाम: बीजाराम<br>गृह संख्या : 11<br>उम्र : 69 लिंग : पुरुष   | 123 | SOD0022731       | निर्वाचक का नाम : तीजां<br>पति का नाम: चनणाराम<br>गृह संख्या : 11<br>उम्र : 67 लिंग : महिला          |
| 124 | SOD0150680 | निर्वाचक का नाम : चुतरा राम<br>पिता का नाम: चनणा राम<br>गृह संख्या : 11<br>उम्र : 37 लिंग : पुरुष | 125 | SOD0022616 | निर्वाचक का नाम : जोराराम<br>पिता का नाम: उतमाराम<br>गृह संख्या : 11<br>उम्र : 36 लिंग : पुरुष   | 126 | SOD0629949       | निर्वाचक का नाम : मीरां<br>पति का नाम: चुतरा राम<br>गृह संख्या : 11<br>उम्र : 33 लिंग : महिला        |
| 127 | SOD0403436 | निर्वाचक का नाम : तारादेवी<br>पति का नाम: जोराराम<br>गृह संख्या : 11<br>उम्र : 33 लिंग : महिला    | 128 | SOD0403428 | निर्वाचक का नाम : मनोहरराम<br>पिता का नाम: उतमाराम<br>गृह संख्या : 11<br>उम्र : 32 लिंग : पुरुष  | 129 | SOD0629956       | निर्वाचक का नाम : गुणेशराम<br>पिता का नाम: चन्दनाराम<br>गृह संख्या : 11<br>उम्र : 31 लिंग : पुरुष    |
| 130 | SOD0629931 | निर्वाचक का नाम : लीला<br>पति का नाम: मनोहरराम<br>गृह संख्या : 11<br>उम्र : 30 लिंग : महिला       | 131 | SOD1185297 | निर्वाचक का नाम : लाधू राम<br>पिता का नाम: उतमाराम<br>गृह संख्या : 11<br>उम्र : 30 लिंग : पुरुष  | 132 | SOD1143304       | निर्वाचक का नाम : गंगाराम<br>पिता का नाम: चनणाराम<br>गृह संख्या : 11<br>उम्र : 27 लिंग : पुरुष       |
| 133 | SOD1185305 | निर्वाचक का नाम : मधू देवी<br>पति का नाम: लाधू राम<br>गृह संख्या : 11<br>उम्र : 27 लिंग : महिला   | 134 | SOD1508357 | निर्वाचक का नाम : खीमा राम<br>पिता का नाम: उतमा राम<br>गृह संख्या : 11<br>उम्र : 24 लिंग : पुरुष | 135 | SOD1898287       | निर्वाचक का नाम : अगरो कुमारी<br>पति का नाम: सुरेश<br>गृह संख्या : 11<br>उम्र : 24 लिंग : महिला      |
| 136 | SOD1922897 | निर्वाचक का नाम : दीना राम<br>पिता का नाम: उतमा राम<br>गृह संख्या : 11<br>उम्र : 22 लिंग : पुरुष  | 137 | SOD1750819 | निर्वाचक का नाम : डला राम<br>पिता का नाम: चनणा राम<br>गृह संख्या : 11<br>उम्र : 21 लिंग : पुरुष  | 138 | RJ/23/180/042334 | निर्वाचक का नाम : भंवरराम<br>पिता का नाम: मालाराम<br>गृह संख्या : 12<br>उम्र : 69 लिंग : पुरुष       |
| 139 | HYP2507937 | निर्वाचक का नाम : हरूराम<br>पिता का नाम: भंवरराम<br>गृह संख्या : 12<br>उम्र : 43 लिंग : पुरुष     | 140 | SOD0190264 | निर्वाचक का नाम : नरा राम<br>पिता का नाम: भंवरू राम<br>गृह संख्या : 12<br>उम्र : 35 लिंग : पुरुष | 141 | SOD0403444       | निर्वाचक का नाम : लक्ष्मणराम<br>पिता का नाम: भंवरू राम<br>गृह संख्या : 12<br>उम्र : 33 लिंग : पुरुष  |
| 142 | SOD0795724 | निर्वाचक का नाम : मोतीराम<br>पिता का नाम: भंवरराम<br>गृह संख्या : 12<br>उम्र : 32 लिंग : पुरुष    | 143 | SOD0403451 | निर्वाचक का नाम : लीला<br>पति का नाम: हरूराम<br>गृह संख्या : 12<br>उम्र : 32 लिंग : महिला        | 144 | SOD1304914       | निर्वाचक का नाम : दरिया देवी<br>पति का नाम: लक्ष्मण राम<br>गृह संख्या : 12<br>उम्र : 31 लिंग : महिला |
| 145 | SOD1304906 | निर्वाचक का नाम : सायर देवी<br>पति का नाम: नरा राम<br>गृह संख्या : 12<br>उम्र : 28 लिंग : महिला   | 146 | SOD1347780 | निर्वाचक का नाम : केन्कू<br>पति का नाम: मोती राम<br>गृह संख्या : 12<br>उम्र : 27 लिंग : महिला    | 147 | RJ/23/180/042256 | निर्वाचक का नाम : कानाराम<br>पिता का नाम: बीजाराम<br>गृह संख्या : 13<br>उम्र : 74 लिंग : पुरुष       |
| 148 | HYP2507994 | निर्वाचक का नाम : लहरा<br>पति का नाम: कानाराम<br>गृह संख्या : 13<br>उम्र : 73 लिंग : महिला        | 149 | HYP1572650 | निर्वाचक का नाम : भोमाराम<br>पिता का नाम: कानाराम<br>गृह संख्या : 13<br>उम्र : 47 लिंग : पुरुष   | 150 | SOD0190272       | निर्वाचक का नाम : संतू देवी<br>पति का नाम: भोमा राम<br>गृह संख्या : 13<br>उम्र : 35 लिंग : महिला     |

|   |                  |  |                  |  |                  |
|---|------------------|--|------------------|--|------------------|
| 151<br>निर्वाचक का नाम : चिमराम<br>पिता का नाम: कानाराम<br>गृह संख्या : 13<br>उम्र : 29 लिंग : पुरुष      | SOD0987875       | 152<br>निर्वाचक का नाम : नरपतराम<br>पिता का नाम: कानाराम<br>गृह संख्या : 13<br>उम्र : 26 लिंग : पुरुष      | SOD1636992       | 153<br>निर्वाचक का नाम : रा उ<br>पति का नाम: चिमराम<br>गृह संख्या : 13<br>उम्र : 22 लिंग : महिला         | SOD1639723       |
| 154<br>निर्वाचक का नाम : रावली<br>पति का नाम: सगताराम<br>गृह संख्या : 14<br>उम्र : 57 लिंग : महिला        | RJ/23/180/042313 | 155<br>निर्वाचक का नाम : गोपाराम<br>पिता का नाम: बचनाराम<br>गृह संख्या : 15<br>उम्र : 58 लिंग : पुरुष      | RJ/23/180/042335 | 156<br>निर्वाचक का नाम : भीयाराम<br>पिता का नाम: बचनाराम<br>गृह संख्या : 15<br>उम्र : 56 लिंग : पुरुष    | RJ/23/180/042336 |
| 157<br>निर्वाचक का नाम : गीता<br>पति का नाम: भीयाराम<br>गृह संख्या : 15<br>उम्र : 49 लिंग : महिला         | HYP1572684       | 158<br>निर्वाचक का नाम : बाबू देवी<br>पति का नाम: गोपाराम<br>गृह संख्या : 15<br>उम्र : 46 लिंग : महिला     | HYP1572668       | 159<br>निर्वाचक का नाम : गुणाराम<br>पिता का नाम: बचनाराम<br>गृह संख्या : 15<br>उम्र : 45 लिंग : पुरुष    | SOD0150532       |
| 160<br>निर्वाचक का नाम : बाबूराम<br>पिता का नाम: बचनाराम<br>गृह संख्या : 15<br>उम्र : 42 लिंग : पुरुष     | HYP1572676       | 161<br>निर्वाचक का नाम : सीतादेवी<br>पति का नाम: बाबूराम<br>गृह संख्या : 15<br>उम्र : 33 लिंग : महिला      | SOD0629964       | 162<br>निर्वाचक का नाम : सरूपों देवी<br>पति का नाम: गुणाराम<br>गृह संख्या : 15<br>उम्र : 32 लिंग : महिला | SOD0629972       |
| 163<br>निर्वाचक का नाम : हडमाना राम<br>पिता का नाम: गोपा राम<br>गृह संख्या : 15<br>उम्र : 26 लिंग : पुरुष | SOD1349992       | 164<br>निर्वाचक का नाम : राणी<br>पति का नाम: हडमाना राम<br>गृह संख्या : 15<br>उम्र : 25 लिंग : महिला       | SOD1352459       | 165<br>निर्वाचक का नाम : सांगाराम<br>पिता का नाम: जसोताराम<br>गृह संख्या : 17<br>उम्र : 64 लिंग : पुरुष  | RJ/23/180/042365 |
| 166<br>निर्वाचक का नाम : मेती<br>पति का नाम: सांगाराम<br>गृह संख्या : 17<br>उम्र : 62 लिंग : महिला        | RJ/23/180/042301 | 167<br>निर्वाचक का नाम : सूजाराम<br>पिता का नाम: जसोताराम<br>गृह संख्या : 17<br>उम्र : 56 लिंग : पुरुष     | SOD0087460       | 168<br>निर्वाचक का नाम : कमला<br>पति का नाम: सूजाराम<br>गृह संख्या : 17<br>उम्र : 53 लिंग : महिला        | RJ/23/180/042635 |
| 169<br>निर्वाचक का नाम : श्रवन राम<br>पिता का नाम: सुजा राम<br>गृह संख्या : १७<br>उम्र : 28 लिंग : पुरुष  | SOD1347004       | 170<br>निर्वाचक का नाम : दीनाराम<br>पिता का नाम: सांगाराम<br>गृह संख्या : 17<br>उम्र : 23 लिंग : पुरुष     | SOD1579325       | 171<br>निर्वाचक का नाम : चनणाराम<br>पिता का नाम: धोकला राम<br>गृह संख्या : 18<br>उम्र : 45 लिंग : पुरुष  | HYP1842913       |
| 172<br>निर्वाचक का नाम : मोहनकंवर<br>पति का नाम: चनणाराम<br>गृह संख्या : 18<br>उम्र : 40 लिंग : महिला     | SOD0087445       | 173<br>निर्वाचक का नाम : पूंजाराम<br>पिता का नाम: धोकलाराम<br>गृह संख्या : 19<br>उम्र : 74 लिंग : पुरुष    | SOD0022517       | 174<br>निर्वाचक का नाम : भाखरराम<br>पिता का नाम: पूंजाराम<br>गृह संख्या : 19<br>उम्र : 52 लिंग : पुरुष   | RJ/23/180/043224 |
| 175<br>निर्वाचक का नाम : आछी<br>पति का नाम: भाखरराम<br>गृह संख्या : 19<br>उम्र : 45 लिंग : महिला          | HYP1843648       | 176<br>निर्वाचक का नाम : पुना देवी<br>पति का नाम: तना राम<br>गृह संख्या : 19<br>उम्र : 40 लिंग : महिला     | SOD1450246       | 177<br>निर्वाचक का नाम : तनाराम<br>पिता का नाम: पुजाराम<br>गृह संख्या : 19<br>उम्र : 39 लिंग : पुरुष     | HYP2507960       |
| 178<br>निर्वाचक का नाम : मगा राम<br>पिता का नाम: पुंजा राम<br>गृह संख्या : 19<br>उम्र : 28 लिंग : पुरुष   | SOD1491232       | 179<br>निर्वाचक का नाम : प्रयागा राम<br>पिता का नाम: पूजा राम<br>गृह संख्या : 19<br>उम्र : 24 लिंग : पुरुष | SOD1491208       | 180<br>निर्वाचक का नाम : रामूराम<br>पिता का नाम: धोकलाराम<br>गृह संख्या : 20<br>उम्र : 69 लिंग : पुरुष   | RJ/23/180/042849 |

|     |                  |   |     |                  |  |     |                  |  |
|-----|------------------|---|-----|------------------|--|-----|------------------|--|
| 181 | RJ/23/180/042315 | निर्वाचक का नाम : रामप्यारी<br>पति का नाम: रामूराम<br>गृह संख्या : 20<br>उम्र : 66 लिंग : महिला   | 182 | SOD0087452       | निर्वाचक का नाम : गुडी<br>पति का नाम: गोपाराम<br>गृह संख्या : 20<br>उम्र : 42 लिंग : महिला         | 183 | SOD0629980       | निर्वाचक का नाम : दीनाराम<br>पिता का नाम: रामूराम<br>गृह संख्या : 20<br>उम्र : 32 लिंग : पुरुष     |
| 184 | SOD0940429       | निर्वाचक का नाम : मोहिनी देवी<br>पति का नाम: दीनाराम<br>गृह संख्या : 20<br>उम्र : 30 लिंग : महिला | 185 | SOD1728484       | निर्वाचक का नाम : दामा राम<br>पिता का नाम: रामूराम<br>गृह संख्या : 20<br>उम्र : 22 लिंग : पुरुष    | 186 | RJ/23/180/042258 | निर्वाचक का नाम : दुर्गाराम<br>पिता का नाम: धोंकलाराम<br>गृह संख्या : 21<br>उम्र : 64 लिंग : पुरुष |
| 187 | SOD0629824       | निर्वाचक का नाम : बबरी<br>पति का नाम: दुर्गाराम<br>गृह संख्या : 21<br>उम्र : 62 लिंग : महिला      | 188 | SOD0403469       | निर्वाचक का नाम : हरूराम<br>पिता का नाम: दुर्गाराम<br>गृह संख्या : 21<br>उम्र : 33 लिंग : पुरुष    | 189 | SOD0629998       | निर्वाचक का नाम : धालूदेवी<br>पति का नाम: हरूराम<br>गृह संख्या : 21<br>उम्र : 31 लिंग : महिला      |
| 190 | SOD1490903       | निर्वाचक का नाम : ममता<br>पति का नाम: खेमा राम<br>गृह संख्या : 21<br>उम्र : 26 लिंग : महिला       | 191 | SOD1450097       | निर्वाचक का नाम : खेमा राम<br>पिता का नाम: दुर्गा राम<br>गृह संख्या : 21<br>उम्र : 24 लिंग : पुरुष | 192 | RJ/23/180/042624 | निर्वाचक का नाम : चन्दू<br>पति का नाम: खानूराम<br>गृह संख्या : 22<br>उम्र : 77 लिंग : महिला        |
| 193 | SOD0022699       | निर्वाचक का नाम : भेराराम<br>पिता का नाम: खानूराम<br>गृह संख्या : 22<br>उम्र : 56 लिंग : पुरुष    | 194 | HYP1572692       | निर्वाचक का नाम : मीरा<br>पति का नाम: भेराराम<br>गृह संख्या : 22<br>उम्र : 46 लिंग : महिला         | 195 | HYP1843967       | निर्वाचक का नाम : धापू देवी<br>पति का नाम: गिरधर राम<br>गृह संख्या : 22<br>उम्र : 46 लिंग : महिला  |
| 196 | HYP1572700       | निर्वाचक का नाम : गिरधर राम<br>पिता का नाम: खानू राम<br>गृह संख्या : 22<br>उम्र : 46 लिंग : पुरुष | 197 | SOD0022715       | निर्वाचक का नाम : मनोहरराम<br>पिता का नाम: खानूराम<br>गृह संख्या : 22<br>उम्र : 37 लिंग : पुरुष    | 198 | SOD1205384       | निर्वाचक का नाम : लक्ष्मणराम<br>पिता का नाम: खानूराम<br>गृह संख्या : 22<br>उम्र : 28 लिंग : पुरुष  |
| 199 | SOD1357888       | निर्वाचक का नाम : जसू<br>पति का नाम: मनोहर राम<br>गृह संख्या : २२<br>उम्र : 28 लिंग : महिला       | 200 | SOD1701341       | निर्वाचक का नाम : बिच्छू<br>पति का नाम: तेजाराम<br>गृह संख्या : 22<br>उम्र : 26 लिंग : महिला       | 201 | SOD1357912       | निर्वाचक का नाम : तेजा राम<br>पिता का नाम: भेरा राम<br>गृह संख्या : २२<br>उम्र : 25 लिंग : पुरुष   |
| 202 | RJ/23/180/042851 | निर्वाचक का नाम : सिरियां<br>पति का नाम: लालाराम<br>गृह संख्या : 23<br>उम्र : 56 लिंग : महिला     | 203 | SOD1357896       | निर्वाचक का नाम : भोमा राम<br>पिता का नाम: लालू राम<br>गृह संख्या : २३<br>उम्र : 28 लिंग : पुरुष   | 204 | HYP2508240       | निर्वाचक का नाम : सोनाराम<br>पिता का नाम: अर्जुनराम<br>गृह संख्या : 25<br>उम्र : 83 लिंग : पुरुष   |
| 205 | HYP2507788       | निर्वाचक का नाम : नोजी<br>पति का नाम: सोनाराम<br>गृह संख्या : 25<br>उम्र : 82 लिंग : महिला        | 206 | RJ/23/180/042490 | निर्वाचक का नाम : कंवराराम<br>पिता का नाम: सोनाराम<br>गृह संख्या : 25<br>उम्र : 58 लिंग : पुरुष    | 207 | HYP2507796       | निर्वाचक का नाम : सीता<br>पति का नाम: कंवराराम<br>गृह संख्या : 25<br>उम्र : 57 लिंग : महिला        |
| 208 | SOD0511139       | निर्वाचक का नाम : गोरखाराम<br>पिता का नाम: सोनाराम<br>गृह संख्या : 25<br>उम्र : 55 लिंग : पुरुष   | 209 | HYP1572726       | निर्वाचक का नाम : दीपाराम<br>पिता का नाम: सोनाराम<br>गृह संख्या : 25<br>उम्र : 48 लिंग : पुरुष     | 210 | HYP1572718       | निर्वाचक का नाम : गीता<br>पति का नाम: दीपाराम<br>गृह संख्या : 25<br>उम्र : 44 लिंग : महिला         |

|     |                  |  |             |     |                  |  |             |     |                  |   |             |
|-----|------------------|--|-------------|-----|------------------|--|-------------|-----|------------------|---|-------------|
| 211 | HYP2507697       | निर्वाचक का नाम : चौथाराम<br>पिता का नाम: सोनाराम<br>गृह संख्या : 25<br>उम्र : 43 लिंग : पुरुष       | फोटो उपलब्ध | 212 | SOD0527382       | निर्वाचक का नाम : उगमा<br>पति का नाम: गोरखाराम<br>गृह संख्या : 25<br>उम्र : 42 लिंग : महिला            | फोटो उपलब्ध | 213 | SOD1637040       | निर्वाचक का नाम : पुष्पादेवी<br>पति का नाम: चौथाराम<br>गृह संख्या : 25<br>उम्र : 38 लिंग : महिला  | फोटो उपलब्ध |
| 214 | SOD1143346       | निर्वाचक का नाम : रूगाराम<br>पिता का नाम: कंवराराम<br>गृह संख्या : 25<br>उम्र : 28 लिंग : पुरुष      | फोटो उपलब्ध | 215 | SOD1235860       | निर्वाचक का नाम : चुलराराम<br>पिता का नाम: कनवराराम<br>गृह संख्या : 25<br>उम्र : 26 लिंग : पुरुष       | फोटो उपलब्ध | 216 | SOD1352376       | निर्वाचक का नाम : रतना राम<br>पिता का नाम: सोना राम<br>गृह संख्या : 25<br>उम्र : 26 लिंग : पुरुष  | फोटो उपलब्ध |
| 217 | SOD1352665       | निर्वाचक का नाम : चंदू<br>पति का नाम: रूगाराम<br>गृह संख्या : 25<br>उम्र : 26 लिंग : महिला           | फोटो उपलब्ध | 218 | SOD1450329       | निर्वाचक का नाम : महेंद्र प्रताप<br>पिता का नाम: सोना राम<br>गृह संख्या : 25<br>उम्र : 24 लिंग : पुरुष | फोटो उपलब्ध | 219 | SOD1641356       | निर्वाचक का नाम : चतरू<br>पति का नाम: रतनाराम<br>गृह संख्या : 25<br>उम्र : 23 लिंग : महिला        | फोटो उपलब्ध |
| 220 | SOD1635317       | निर्वाचक का नाम : हेमराज देवासी<br>पिता का नाम: सोनाराम<br>गृह संख्या : 25<br>उम्र : 22 लिंग : पुरुष | फोटो उपलब्ध | 221 | RJ/23/180/042302 | निर्वाचक का नाम : टीपू<br>पति का नाम: रामूराम<br>गृह संख्या : 27<br>उम्र : 94 लिंग : महिला             | फोटो उपलब्ध | 222 | RJ/23/180/042852 | निर्वाचक का नाम : भीयाराम<br>पिता का नाम: रामूराम<br>गृह संख्या : 27<br>उम्र : 69 लिंग : पुरुष    | फोटो उपलब्ध |
| 223 | RJ/23/180/042303 | निर्वाचक का नाम : चन्द्रू<br>पति का नाम: भीयाराम<br>गृह संख्या : 27<br>उम्र : 64 लिंग : महिला        | फोटो उपलब्ध | 224 | RJ/23/180/042260 | निर्वाचक का नाम : प्रागाराम<br>पिता का नाम: रामूराम<br>गृह संख्या : 27<br>उम्र : 58 लिंग : पुरुष       | फोटो उपलब्ध | 225 | HYP2507655       | निर्वाचक का नाम : देवाराम<br>पिता का नाम: मंगलाराम<br>गृह संख्या : 27<br>उम्र : 58 लिंग : पुरुष   | फोटो उपलब्ध |
| 226 | HYP2507770       | निर्वाचक का नाम : हरकू<br>पति का नाम: देवाराम<br>गृह संख्या : 27<br>उम्र : 53 लिंग : महिला           | फोटो उपलब्ध | 227 | HYP2507671       | निर्वाचक का नाम : तेजाराम<br>पिता का नाम: देवाराम<br>गृह संख्या : 27<br>उम्र : 37 लिंग : पुरुष         | फोटो उपलब्ध | 228 | SOD0901538       | निर्वाचक का नाम : अच्छन देवी<br>पति का नाम: दमाराम<br>गृह संख्या : 27<br>उम्र : 36 लिंग : महिला   | फोटो उपलब्ध |
| 229 | SOD0190280       | निर्वाचक का नाम : मोडू राम<br>पिता का नाम: भीयाराम<br>गृह संख्या : 27<br>उम्र : 35 लिंग : पुरुष      | फोटो उपलब्ध | 230 | SOD0190298       | निर्वाचक का नाम : दमा राम<br>पिता का नाम: भीयाराम<br>गृह संख्या : 27<br>उम्र : 35 लिंग : पुरुष         | फोटो उपलब्ध | 231 | SOD0630004       | निर्वाचक का नाम : लीला देवी<br>पति का नाम: मोडूराम<br>गृह संख्या : 27<br>उम्र : 32 लिंग : महिला   | फोटो उपलब्ध |
| 232 | SOD0901546       | निर्वाचक का नाम : आम्बाराम<br>पिता का नाम: धर्मराम<br>गृह संख्या : 27<br>उम्र : 32 लिंग : पुरुष      | फोटो उपलब्ध | 233 | SOD0901553       | निर्वाचक का नाम : श्रवण कुमार<br>पिता का नाम: धर्मराम<br>गृह संख्या : 27<br>उम्र : 31 लिंग : पुरुष     | फोटो उपलब्ध | 234 | SOD1013200       | निर्वाचक का नाम : गोपाराम<br>पिता का नाम: भीयाराम<br>गृह संख्या : 27<br>उम्र : 30 लिंग : पुरुष    | फोटो उपलब्ध |
| 235 | SOD1304880       | निर्वाचक का नाम : लीला देवी<br>पति का नाम: श्रवण कुमार<br>गृह संख्या : 27<br>उम्र : 27 लिंग : महिला  | फोटो उपलब्ध | 236 | SOD1304898       | निर्वाचक का नाम : दरिया<br>पति का नाम: तेजाराम<br>गृह संख्या : 27<br>उम्र : 27 लिंग : महिला            | फोटो उपलब्ध | 237 | SOD1508167       | निर्वाचक का नाम : गणपत राम<br>पिता का नाम: धर्मा राम<br>गृह संख्या : 27<br>उम्र : 27 लिंग : पुरुष | फोटो उपलब्ध |
| 238 | SOD1349000       | निर्वाचक का नाम : ओम प्रकाश<br>पिता का नाम: भीया राम<br>गृह संख्या : २७<br>उम्र : 25 लिंग : पुरुष    | फोटो उपलब्ध | 239 | SOD1403450       | निर्वाचक का नाम : दिनेश राईका<br>पिता का नाम: प्रागा राम<br>गृह संख्या : २७<br>उम्र : 25 लिंग : पुरुष  | फोटो उपलब्ध | 240 | SOD1579432       | निर्वाचक का नाम : चनणी<br>पति का नाम: अशोकाराम<br>गृह संख्या : 27<br>उम्र : 23 लिंग : महिला       | फोटो उपलब्ध |

|     |                  |   |             |     |                  |  |             |     |                  |   |             |
|-----|------------------|---|-------------|-----|------------------|--|-------------|-----|------------------|---|-------------|
| 241 | SOD1623339       | निर्वाचक का नाम : दुर्गा देवी<br>पति का नाम: ओम प्रकाश<br>गृह संख्या : 27<br>उम्र : 22 लिंग : महिला | फोटो उपलब्ध | 242 | RJ/23/180/042664 | निर्वाचक का नाम : कलाराम<br>पिता का नाम: अर्जुनराम<br>गृह संख्या : 28<br>उम्र : 65 लिंग : पुरुष        | फोटो उपलब्ध | 243 | RJ/23/180/042307 | निर्वाचक का नाम : ऊगमा<br>पति का नाम: कलाराम<br>गृह संख्या : 28<br>उम्र : 60 लिंग : महिला         | फोटो उपलब्ध |
| 244 | SOD1237874       | निर्वाचक का नाम : अशोका राम<br>पिता का नाम: कीलाराम<br>गृह संख्या : 28<br>उम्र : 26 लिंग : पुरुष    | फोटो उपलब्ध | 245 | SOD1490374       | निर्वाचक का नाम : प्रल्हाद राम<br>पिता का नाम: कीलीराम<br>गृह संख्या : 28<br>उम्र : 23 लिंग : पुरुष    | फोटो उपलब्ध | 246 | HYP2508083       | निर्वाचक का नाम : रूखमा<br>पति का नाम: ऊतमाराम<br>गृह संख्या : 29<br>उम्र : 85 लिंग : महिला       | फोटो उपलब्ध |
| 247 | SOD0224907       | निर्वाचक का नाम : जोराराम<br>पिता का नाम: ऊतमाराम<br>गृह संख्या : 29<br>उम्र : 64 लिंग : पुरुष      | फोटो उपलब्ध | 248 | RJ/23/180/042308 | निर्वाचक का नाम : छोटी<br>पति का नाम: जोराराम<br>गृह संख्या : 29<br>उम्र : 62 लिंग : महिला             | फोटो उपलब्ध | 249 | SOD0022707       | निर्वाचक का नाम : मासींगाराम<br>पिता का नाम: उतमाराम<br>गृह संख्या : 29<br>उम्र : 52 लिंग : पुरुष | फोटो उपलब्ध |
| 250 | HYP1572742       | निर्वाचक का नाम : जसूदेवी<br>पति का नाम: मास्सिंगाराम<br>गृह संख्या : 29<br>उम्र : 46 लिंग : महिला  | फोटो उपलब्ध | 251 | SOD1579457       | निर्वाचक का नाम : भोमाराम जोराराम<br>पिता का नाम: जोराराम<br>गृह संख्या : 29<br>उम्र : 22 लिंग : पुरुष | फोटो उपलब्ध | 252 | SOD0225003       | निर्वाचक का नाम : लाछां<br>पति का नाम: अमराराम<br>गृह संख्या : 31<br>उम्र : 84 लिंग : महिला       | फोटो उपलब्ध |
| 253 | RJ/23/180/043234 | निर्वाचक का नाम : अचलाराम<br>पिता का नाम: अमराराम<br>गृह संख्या : 31<br>उम्र : 69 लिंग : पुरुष      | फोटो उपलब्ध | 254 | SOD0629832       | निर्वाचक का नाम : खेमी<br>पति का नाम: अचलाराम<br>गृह संख्या : 31<br>उम्र : 64 लिंग : महिला             | फोटो उपलब्ध | 255 | SOD0225219       | निर्वाचक का नाम : भंवराराम<br>पिता का नाम: अमराराम<br>गृह संख्या : 31<br>उम्र : 64 लिंग : पुरुष   | फोटो उपलब्ध |
| 256 | SOD1329176       | निर्वाचक का नाम : आम्बू<br>पति का नाम: भंवराराम<br>गृह संख्या : 31<br>उम्र : 61 लिंग : महिला        | फोटो उपलब्ध | 257 | SOD0406629       | निर्वाचक का नाम : चनणाराम<br>पिता का नाम: अमराराम<br>गृह संख्या : 31<br>उम्र : 60 लिंग : पुरुष         | फोटो उपलब्ध | 258 | RJ/23/180/042854 | निर्वाचक का नाम : गंगाराम<br>पिता का नाम: अमराराम<br>गृह संख्या : 31<br>उम्र : 58 लिंग : पुरुष    | फोटो उपलब्ध |
| 259 | SOD0225029       | निर्वाचक का नाम : धाई<br>पति का नाम: चनणाराम<br>गृह संख्या : 31<br>उम्र : 57 लिंग : महिला           | फोटो उपलब्ध | 260 | RJ/23/180/042330 | निर्वाचक का नाम : हुकमाराम<br>पिता का नाम: अमराराम<br>गृह संख्या : 31<br>उम्र : 56 लिंग : पुरुष        | फोटो उपलब्ध | 261 | HYP2508117       | निर्वाचक का नाम : धाऊदेवी<br>पति का नाम: हुकमाराम<br>गृह संख्या : 31<br>उम्र : 46 लिंग : महिला    | फोटो उपलब्ध |
| 262 | HYP2508109       | निर्वाचक का नाम : धाऊ<br>पति का नाम: गंगाराम<br>गृह संख्या : 31<br>उम्र : 44 लिंग : महिला           | फोटो उपलब्ध | 263 | SOD0224980       | निर्वाचक का नाम : चुतरा राम<br>पिता का नाम: अचला राम<br>गृह संख्या : 31<br>उम्र : 35 लिंग : पुरुष      | फोटो उपलब्ध | 264 | SOD0629865       | निर्वाचक का नाम : अणछी देवी<br>पति का नाम: चुतराराम<br>गृह संख्या : 31<br>उम्र : 33 लिंग : महिला  | फोटो उपलब्ध |
| 265 | SOD1143296       | निर्वाचक का नाम : किशनाराम<br>पिता का नाम: चनणाराम<br>गृह संख्या : 31<br>उम्र : 28 लिंग : पुरुष     | फोटो उपलब्ध | 266 | SOD1512474       | निर्वाचक का नाम : शैतान राम<br>पिता का नाम: चनना राम<br>गृह संख्या : 31<br>उम्र : 25 लिंग : पुरुष      | फोटो उपलब्ध | 267 | SOD1707892       | निर्वाचक का नाम : गणपत<br>पिता का नाम: अचलाराम<br>गृह संख्या : 31<br>उम्र : 25 लिंग : पुरुष       | फोटो उपलब्ध |
| 268 | SOD1508076       | निर्वाचक का नाम : राजू राम<br>पिता का नाम: भंवरू राम<br>गृह संख्या : 31<br>उम्र : 24 लिंग : पुरुष   | फोटो उपलब्ध | 269 | SOD1744457       | निर्वाचक का नाम : विक्रम<br>पिता का नाम: चनणा राम<br>गृह संख्या : 31<br>उम्र : 21 लिंग : पुरुष         | फोटो उपलब्ध | 270 | RJ/23/180/042314 | निर्वाचक का नाम : भंवरी<br>पति का नाम: अनोपाराम<br>गृह संख्या : 32<br>उम्र : 84 लिंग : महिला      | फोटो उपलब्ध |

|     |                  |   |             |     |                  |   |             |       |                  |   |             |
|-----|------------------|---|-------------|-----|------------------|---|-------------|-------|------------------|---|-------------|
| 271 | RJ/23/180/042367 | निर्वाचक का नाम : तेजाराम<br>पिता का नाम: अनोपाराम<br>गृह संख्या : 32<br>उम्र : 64 लिंग : पुरुष   | फोटो उपलब्ध | 272 | RJ/23/180/043210 | निर्वाचक का नाम : सूजाराम<br>पिता का नाम: अनोपाराम<br>गृह संख्या : 32<br>उम्र : 61 लिंग : पुरुष     | फोटो उपलब्ध | 273   | RJ/23/180/042856 | निर्वाचक का नाम : जानाराम<br>पिता का नाम: अनोपाराम<br>गृह संख्या : 32<br>उम्र : 52 लिंग : पुरुष       | फोटो उपलब्ध |
| 274 | SOD0987859       | निर्वाचक का नाम : विश्वी देवी<br>पति का नाम: तेजाराम<br>गृह संख्या : 32<br>उम्र : 45 लिंग : महिला | फोटो उपलब्ध | 275 | HYP1572759       | निर्वाचक का नाम : पुरी<br>पति का नाम: सूजाराम<br>गृह संख्या : 32<br>उम्र : 45 लिंग : महिला          | फोटो उपलब्ध | 276   | HYP1572767       | निर्वाचक का नाम : सायर<br>पति का नाम: पीराराम<br>गृह संख्या : 32<br>उम्र : 43 लिंग : महिला            | फोटो उपलब्ध |
| 277 | SOD1070317       | निर्वाचक का नाम : जमना<br>पति का नाम: जानाराम<br>गृह संख्या : 32<br>उम्र : 28 लिंग : महिला        | फोटो उपलब्ध | 278 | RJ/23/180/043229 | निर्वाचक का नाम : मोहरा<br>पति का नाम: पेमाराम<br>गृह संख्या : 33<br>उम्र : 64 लिंग : महिला         | फोटो उपलब्ध | 279   | SOD0527390       | निर्वाचक का नाम : भूराराम<br>पिता का नाम: प्रेमराम<br>गृह संख्या : 33<br>उम्र : 33 लिंग : पुरुष       | फोटो उपलब्ध |
| 280 | SOD1185313       | निर्वाचक का नाम : भोमा राम<br>पिता का नाम: पेमा राम<br>गृह संख्या : 33<br>उम्र : 28 लिंग : पुरुष  | फोटो उपलब्ध | 281 | RJ/23/180/042326 | निर्वाचक का नाम : पदमाराम<br>पिता का नाम: गेपरराम<br>गृह संख्या : 35<br>उम्र : 79 लिंग : पुरुष      | फोटो उपलब्ध | 282   | RJ/23/180/042311 | निर्वाचक का नाम : चम्पा<br>पति का नाम: पदमाराम<br>गृह संख्या : 35<br>उम्र : 76 लिंग : महिला           | फोटो उपलब्ध |
| 283 | RJ/23/180/042328 | निर्वाचक का नाम : नाराणराम<br>पिता का नाम: पदमाराम<br>गृह संख्या : 35<br>उम्र : 54 लिंग : पुरुष   | फोटो उपलब्ध | 284 | HYP1572783       | निर्वाचक का नाम : अन्तरी<br>पति का नाम: नाराणराम<br>गृह संख्या : 35<br>उम्र : 54 लिंग : महिला       | फोटो उपलब्ध | 285   | HYP1572775       | निर्वाचक का नाम : चुतरा राम<br>पिता का नाम: पदमाराम<br>गृह संख्या : 35<br>उम्र : 45 लिंग : पुरुष      | फोटो उपलब्ध |
| 286 | SOD1713635       | निर्वाचक का नाम : हीरादेवी<br>पति का नाम: चुतराराम<br>गृह संख्या : 35<br>उम्र : 29 लिंग : महिला   | फोटो उपलब्ध | 287 | SOD1744465       | निर्वाचक का नाम : सरूपा राम<br>पिता का नाम: नारायण राम<br>गृह संख्या : 35<br>उम्र : 21 लिंग : पुरुष | फोटो उपलब्ध | E 288 | RJ/23/180/042324 | निर्वाचक का नाम : खानूराम<br>पिता का नाम: गेपरराम<br>गृह संख्या : 36<br>उम्र : 74 लिंग : पुरुष        | फोटो उपलब्ध |
| 289 | HYP2508059       | निर्वाचक का नाम : जीयां<br>पति का नाम: खानूराम<br>गृह संख्या : 36<br>उम्र : 70 लिंग : महिला       | फोटो उपलब्ध | 290 | RJ/23/180/042323 | निर्वाचक का नाम : भंवरराम<br>पिता का नाम: खानूराम<br>गृह संख्या : 36<br>उम्र : 52 लिंग : पुरुष      | फोटो उपलब्ध | 291   | HYP1572809       | निर्वाचक का नाम : आम्बाराम<br>पिता का नाम: खानूराम<br>गृह संख्या : 36<br>उम्र : 45 लिंग : पुरुष       | फोटो उपलब्ध |
| 292 | HYP2508091       | निर्वाचक का नाम : धापू<br>पति का नाम: भंवरराम<br>गृह संख्या : 36<br>उम्र : 43 लिंग : महिला        | फोटो उपलब्ध | 293 | HYP1572791       | निर्वाचक का नाम : लखा राम<br>पिता का नाम: खानूराम<br>गृह संख्या : 36<br>उम्र : 42 लिंग : पुरुष      | फोटो उपलब्ध | 294   | SOD0087437       | निर्वाचक का नाम : सुगना<br>पति का नाम: आम्बाराम<br>गृह संख्या : 36<br>उम्र : 39 लिंग : महिला          | फोटो उपलब्ध |
| 295 | SOD0630012       | निर्वाचक का नाम : नांजी देवी<br>पति का नाम: लखाराम<br>गृह संख्या : 36<br>उम्र : 32 लिंग : महिला   | फोटो उपलब्ध | 296 | SOD0630020       | निर्वाचक का नाम : खुशालाराम<br>पिता का नाम: खानू राम<br>गृह संख्या : 36<br>उम्र : 32 लिंग : पुरुष   | फोटो उपलब्ध | 297   | SOD1185321       | निर्वाचक का नाम : अचला राम<br>पिता का नाम: खानू राम<br>गृह संख्या : 36<br>उम्र : 29 लिंग : पुरुष      | फोटो उपलब्ध |
| 298 | RJ/23/180/042312 | निर्वाचक का नाम : हरियां<br>पति का नाम: पेमाराम<br>गृह संख्या : 37<br>उम्र : 66 लिंग : महिला      | फोटो उपलब्ध | 299 | SOD0291757       | निर्वाचक का नाम : हरसुख देव<br>पिता का नाम: प्रेमराम<br>गृह संख्या : 37<br>उम्र : 36 लिंग : पुरुष   | फोटो उपलब्ध | 300   | SOD0511154       | निर्वाचक का नाम : मनु देवी<br>पति का नाम: लक्ष्मी नारायण<br>गृह संख्या : 37<br>उम्र : 36 लिंग : महिला | फोटो उपलब्ध |

|     |                  |  |             |     |                  |   |             |     |                  |  |             |
|-----|------------------|--|-------------|-----|------------------|---|-------------|-----|------------------|--|-------------|
| 301 | SOD1304864       | निर्वाचक का नाम : धापू देवी<br>पति का नाम: हरसुख देव<br>गृह संख्या : 37<br>उम्र : 29 लिंग : महिला  | फोटो उपलब्ध | 302 | SOD1305135       | निर्वाचक का नाम : लाल कृष्ण<br>पिता का नाम: प्रेमराम<br>गृह संख्या : 37<br>उम्र : 26 लिंग : पुरुष     | फोटो उपलब्ध | 303 | RJ/23/180/042327 | निर्वाचक का नाम : पूनाराम<br>पिता का नाम: रामूराम<br>गृह संख्या : 38<br>उम्र : 66 लिंग : पुरुष     | फोटो उपलब्ध |
| 304 | RJ/23/180/042318 | निर्वाचक का नाम : पदमा<br>पति का नाम: पूनाराम<br>गृह संख्या : 38<br>उम्र : 64 लिंग : महिला         | फोटो उपलब्ध | 305 | SOD0291765       | निर्वाचक का नाम : गणेशाराम<br>पिता का नाम: पूनाराम<br>गृह संख्या : 38<br>उम्र : 44 लिंग : पुरुष       | फोटो उपलब्ध | 306 | HYP1572817       | निर्वाचक का नाम : नखतू<br>पति का नाम: गणेशाराम<br>गृह संख्या : 38<br>उम्र : 42 लिंग : महिला        | फोटो उपलब्ध |
| 307 | SOD0190306       | निर्वाचक का नाम : घेवरा राम<br>पिता का नाम: पूनाराम<br>गृह संख्या : 38<br>उम्र : 36 लिंग : पुरुष   | फोटो उपलब्ध | 308 | SOD0291773       | निर्वाचक का नाम : चूकी<br>पति का नाम: घेवर राम<br>गृह संख्या : 38<br>उम्र : 35 लिंग : महिला           | फोटो उपलब्ध | 309 | SOD1013218       | निर्वाचक का नाम : दौलत राम<br>पिता का नाम: पूनाराम<br>गृह संख्या : 38<br>उम्र : 30 लिंग : पुरुष    | फोटो उपलब्ध |
| 310 | SOD1822360       | निर्वाचक का नाम : शारदा<br>पति का नाम: दौलत राम<br>गृह संख्या : 38<br>उम्र : 25 लिंग : महिला       | फोटो उपलब्ध | 311 | SOD1237833       | निर्वाचक का नाम : गोविंद देवासी<br>पिता का नाम: पूना राम<br>गृह संख्या : 38<br>उम्र : 21 लिंग : पुरुष | फोटो उपलब्ध | 312 | RJ/23/180/042800 | निर्वाचक का नाम : नाराणाराम<br>पिता का नाम: अर्जुनराम<br>गृह संख्या : 39<br>उम्र : 74 लिंग : पुरुष | फोटो उपलब्ध |
| 313 | HYP2507762       | निर्वाचक का नाम : इन्द्रा<br>पति का नाम: नारणाराम<br>गृह संख्या : 39<br>उम्र : 73 लिंग : महिला     | फोटो उपलब्ध | 314 | RJ/23/180/042857 | निर्वाचक का नाम : खुशालाराम<br>पिता का नाम: नारणाराम<br>गृह संख्या : 39<br>उम्र : 52 लिंग : पुरुष     | फोटो उपलब्ध | 315 | HYP1572825       | निर्वाचक का नाम : आम्बाराम<br>पिता का नाम: नारायण राम<br>गृह संख्या : 39<br>उम्र : 47 लिंग : पुरुष | फोटो उपलब्ध |
| 316 | HYP1572833       | निर्वाचक का नाम : धापू देवी<br>पति का नाम: खुशाला राम<br>गृह संख्या : 39<br>उम्र : 45 लिंग : महिला | फोटो उपलब्ध | 317 | HYP1843630       | निर्वाचक का नाम : मोहनी<br>पति का नाम: आम्बाराम<br>गृह संख्या : 39<br>उम्र : 43 लिंग : महिला          | फोटो उपलब्ध | 318 | SOD0150714       | निर्वाचक का नाम : चौखा राम<br>पिता का नाम: नारायण राम<br>गृह संख्या : 39<br>उम्र : 36 लिंग : पुरुष | फोटो उपलब्ध |
| 319 | SOD0630038       | निर्वाचक का नाम : लीला देवी<br>पति का नाम: चौखाराम<br>गृह संख्या : 39<br>उम्र : 30 लिंग : महिला    | फोटो उपलब्ध | 320 | RJ/23/180/042329 | निर्वाचक का नाम : सिमरथाराम<br>पिता का नाम: अर्जुनराम<br>गृह संख्या : 40<br>उम्र : 69 लिंग : पुरुष    | फोटो उपलब्ध | 321 | SOD0629840       | निर्वाचक का नाम : हवा<br>पति का नाम: सिमरथाराम<br>गृह संख्या : 40<br>उम्र : 64 लिंग : महिला        | फोटो उपलब्ध |
| 322 | SOD0022640       | निर्वाचक का नाम : मनोहरराम<br>पिता का नाम: सिमरथाराम<br>गृह संख्या : 40<br>उम्र : 41 लिंग : पुरुष  | फोटो उपलब्ध | 323 | SOD0629857       | निर्वाचक का नाम : सगना<br>पति का नाम: मनोहर राम<br>गृह संख्या : 40<br>उम्र : 36 लिंग : महिला          | फोटो उपलब्ध | 324 | SOD0224923       | निर्वाचक का नाम : ईशाराम<br>पिता का नाम: सीमरथा राम<br>गृह संख्या : 40<br>उम्र : 35 लिंग : पुरुष   | फोटो उपलब्ध |
| 325 | SOD0485193       | निर्वाचक का नाम : काछबाराम<br>पिता का नाम: सिमरथाराम<br>गृह संख्या : 40<br>उम्र : 34 लिंग : पुरुष  | फोटो उपलब्ध | 326 | SOD0630046       | निर्वाचक का नाम : दुर्गा देवी<br>पति का नाम: ईशाराम<br>गृह संख्या : 40<br>उम्र : 31 लिंग : महिला      | फोटो उपलब्ध | 327 | SOD1235837       | निर्वाचक का नाम : चौथाराम<br>पिता का नाम: भलाराम<br>गृह संख्या : 40<br>उम्र : 31 लिंग : पुरुष      | फोटो उपलब्ध |
| 328 | SOD1305093       | निर्वाचक का नाम : लक्ष्मी<br>पति का नाम: काछबा राम<br>गृह संख्या : 40<br>उम्र : 28 लिंग : महिला    | फोटो उपलब्ध | 329 | SOD1579408       | निर्वाचक का नाम : रम्भा<br>पति का नाम: चौथाराम<br>गृह संख्या : 40<br>उम्र : 26 लिंग : महिला           | फोटो उपलब्ध | 330 | SOD1508027       | निर्वाचक का नाम : पत्ता राम<br>पिता का नाम: दाना राम<br>गृह संख्या : 40<br>उम्र : 25 लिंग : पुरुष  | फोटो उपलब्ध |

|     |            |  |             |     |            |  |             |     |            |   |             |
|-----|------------|--|-------------|-----|------------|--|-------------|-----|------------|---|-------------|
| 331 | SOD1744986 | निर्वाचक का नाम : गोपाराम<br>पिता का नाम: देदाराम<br>गृह संख्या : 40 ए<br>उम्र : 20 लिंग : पुरुष     | फोटो उपलब्ध | 332 | HYP2507630 | निर्वाचक का नाम : दानाराम<br>पिता का नाम: रूघाराम<br>गृह संख्या : 40क<br>उम्र : 69 लिंग : पुरुष    | फोटो उपलब्ध | 333 | HYP2507978 | निर्वाचक का नाम : सोनाराम<br>पिता का नाम: रूघाराम<br>गृह संख्या : 40क<br>उम्र : 66 लिंग : पुरुष | फोटो उपलब्ध |
| 334 | HYP2508166 | निर्वाचक का नाम : लूणी<br>पति का नाम: दानाराम<br>गृह संख्या : 40क<br>उम्र : 64 लिंग : महिला          | फोटो उपलब्ध | 335 | HYP2508026 | निर्वाचक का नाम : राजो<br>पति का नाम: सोनाराम<br>गृह संख्या : 40क<br>उम्र : 64 लिंग : महिला        | फोटो उपलब्ध | 336 | HYP2508265 | निर्वाचक का नाम : देदाराम<br>पिता का नाम: रूघाराम<br>गृह संख्या : 40क<br>उम्र : 61 लिंग : पुरुष | फोटो उपलब्ध |
| 337 | HYP2508174 | निर्वाचक का नाम : गंगा<br>पति का नाम: देदाराम<br>गृह संख्या : 40क<br>उम्र : 60 लिंग : महिला          | फोटो उपलब्ध | 338 | HYP2507663 | निर्वाचक का नाम : भलाराम<br>पिता का नाम: रूघाराम<br>गृह संख्या : 40क<br>उम्र : 54 लिंग : पुरुष     | फोटो उपलब्ध | 339 | HYP2508208 | निर्वाचक का नाम : पाबों<br>पति का नाम: भलाराम<br>गृह संख्या : 40क<br>उम्र : 51 लिंग : महिला     | फोटो उपलब्ध |
| 340 | SOD0022608 | निर्वाचक का नाम : रावताराम<br>पिता का नाम: दानाराम<br>गृह संख्या : 40क<br>उम्र : 41 लिंग : पुरुष     | फोटो उपलब्ध | 341 | HYP2508216 | निर्वाचक का नाम : जीया<br>पति का नाम: रावताराम<br>गृह संख्या : 40क<br>उम्र : 40 लिंग : महिला       | फोटो उपलब्ध | 342 | SOD0629873 | निर्वाचक का नाम : धर्मराम<br>पिता का नाम: दानाराम<br>गृह संख्या : 40क<br>उम्र : 32 लिंग : पुरुष | फोटो उपलब्ध |
| 343 | SOD1070358 | निर्वाचक का नाम : मगी<br>पति का नाम: धर्मराम<br>गृह संख्या : 40 क<br>उम्र : 29 लिंग : महिला          | फोटो उपलब्ध | 344 | SOD1490879 | निर्वाचक का नाम : सरू<br>पति का नाम: तिलो का राम<br>गृह संख्या : 40 क<br>उम्र : 29 लिंग : महिला    | फोटो उपलब्ध | 345 | SOD1924414 | निर्वाचक का नाम : झमकू<br>पति का नाम: मूला राम<br>गृह संख्या : 40क<br>उम्र : 27 लिंग : महिला    | फोटो उपलब्ध |
| 346 | SOD1348986 | निर्वाचक का नाम : तिलोका राम<br>पिता का नाम: सोना राम<br>गृह संख्या : ४० क<br>उम्र : 26 लिंग : पुरुष | फोटो उपलब्ध | 347 | SOD1348994 | निर्वाचक का नाम : मूला राम<br>पिता का नाम: सोना राम<br>गृह संख्या : ४० क<br>उम्र : 25 लिंग : पुरुष | फोटो उपलब्ध |     |            |   |             |

विधान सभा क्षेत्र की संख्या व नाम : 132-जैसलमेर  
घटक I - परिवर्धन सूची 1 (16-12-2025 से 21-02-2026 तक)

|     |   |            |  |             |     |   |            |  |             |     |   |            |  |             |
|-----|---|------------|--|-------------|-----|---|------------|--|-------------|-----|---|------------|--|-------------|
| 348 | 1 | SOD1979178 | निर्वाचक का नाम : गुड्डी<br>पति का नाम: भोमा राम<br>गृह संख्या : 23<br>उम्र : 27 लिंग : महिला      | फोटो उपलब्ध | 349 | 1 | SOD1979111 | निर्वाचक का नाम : भूरी<br>पति का नाम: चुतराराम<br>गृह संख्या : 25<br>उम्र : 24 लिंग : महिला      | फोटो उपलब्ध | 350 | 1 | SOD1979327 | निर्वाचक का नाम : तुलछी<br>पति का नाम: गोपा राम<br>गृह संख्या : 27<br>उम्र : 23 लिंग : महिला         | फोटो उपलब्ध |
| 351 | 1 | SOD1978907 | निर्वाचक का नाम : शोभा<br>पति का नाम: दमाराम<br>गृह संख्या : 20<br>उम्र : 22 लिंग : महिला          | फोटो उपलब्ध | 352 | 1 | SOD1978857 | निर्वाचक का नाम : मधू<br>पति का नाम: गुणेशा राम<br>गृह संख्या : 11<br>उम्र : 26 लिंग : महिला     | फोटो उपलब्ध | 353 | 1 | SOD1995646 | निर्वाचक का नाम : देवी<br>पति का नाम: दिनाराम<br>गृह संख्या : 11<br>उम्र : 19 लिंग : महिला           | फोटो उपलब्ध |
| 354 | 1 | SOD1997378 | निर्वाचक का नाम : दुर्गा<br>पति का नाम: लक्ष्मण राम<br>गृह संख्या : 22<br>उम्र : 21 लिंग : महिला   | फोटो उपलब्ध | 355 | 1 | SOD1998442 | निर्वाचक का नाम : कमला<br>पति का नाम: खीमा राम<br>गृह संख्या : 11<br>उम्र : 25 लिंग : महिला      | फोटो उपलब्ध | 356 | 1 | SOD2006922 | निर्वाचक का नाम : रेखा कुमारी<br>पति का नाम: सुमेरा राम<br>गृह संख्या : 23<br>उम्र : 22 लिंग : महिला | फोटो उपलब्ध |
| 357 | 1 | SOD2010130 | निर्वाचक का नाम : सुमेरा राम<br>पिता का नाम: लालू राम<br>गृह संख्या : 23<br>उम्र : 25 लिंग : पुरुष | फोटो उपलब्ध | 358 | 1 | SOD2018869 | निर्वाचक का नाम : देदा राम<br>पिता का नाम: किला राम<br>गृह संख्या : 28<br>उम्र : 20 लिंग : पुरुष | फोटो उपलब्ध |     |   |            |  |             |

| निर्वाचकों का विवरण :  |                              |                             |   |                      |       |            |     |
|--|------------------------------|-----------------------------|---|----------------------|-------|------------|-----|
| A) मतदाताओं की संख्या :                                      |                              |                             |   |                      |       |            |     |
|  |                              | नामावली का प्रकार           | निर्वाचक नामावली की पहचान :   | मतदाताओं की संख्या : |       |            |     |
|  |                              |                             |   | पुरुष                | महिला | तृतीय लिंग | कुल |
| I  | मूल                          | मूल नामावली                 | समस्त पूरकों को समेकित करते हुए विशेष गहन पुनरीक्षण 2026 की मूल नामावली | 199                  | 148   | 0          | 347 |
| II   | घटक I - परिवर्धन सूची        | पूरक 1                      | विशेष गहन पुनरीक्षण - 2026  | 2                    | 9     | 0          | 11  |
| III  | घटक II - विलोपन सूची         | पूरक 1                      | विशेष गहन पुनरीक्षण - 2026  | 2                    | 0     | 0          | 2   |
| IV   | लिंग में संशोधन के कारण अंतर |                             |   | 0                    | 0     | 0          | 0   |
| पुनरीक्षण के बाद इस नामावली में शुद्ध निर्वाचक (I+II-III+IV) |                              |                             |   | 199                  | 157   | 0          | 356 |
| B) संशोधनों की संख्या :                                      |                              |                             |   |                      |       |            |     |
| नामावली का प्रकार  |                              | निर्वाचक नामावली की पहचान : |   | संशोधनों की संख्या : |       |            |     |
| पूरक 1   |                              | विशेष गहन पुनरीक्षण - 2026  |   | 1                    |       |            |     |

निर्वाचक रजिस्ट्रीकरण अधिकारी द्वारा जारी

E2-मृत्यु, S2-स्थानांतरित, R2-दोहरी प्रविष्टि, M2-लापता, Q2-अहर्ता नहीं