

निर्वाचक नामावली 2026 S20 राजस्थान

विधान सभा क्षेत्र की संख्या , नाम व आरक्षण स्थिति : 132 - जैसलमेर (सामान्य)		भाग संख्या : : 412			
संसदीय निर्वाचन क्षेत्र की संख्या, नाम व आरक्षण स्थिति, जिसमें विधान सभा निर्वाचन क्षेत्र स्थित है : 17 - बाड़मेर (सामान्य)					
1. पुनरीक्षण का विवरण					
पुनरीक्षण का वर्ष :	2026	निर्वाचक नामावली की पहचान :			
अर्हता तिथि :	01-01-2026	समस्त पूरकों को समेकित करते हुए विशेष गहन पुनरीक्षण 2026 की मूल नामावली			
पुनरीक्षण का स्वरूप :	विशेष गहन पुनरीक्षण - 2026				
प्रकाशन की तिथि :	21-02-2026				
2. भाग व मतदान क्षेत्र का विवरण :					
भाग में आने वाले अनुभागों की संख्या और नाम :					
1-बोगनियाई,बोगनियाई					
2-उस्मान की ढाणी,बोगनियाई					
3-आलम की ढाणी,बोगनियाई					
4-खेता की ढाणी,बोगनियाई					
	मुख्य शहर / मुख्य ग्राम	:	बोगनियाई		
	वार्ड	:			
	पोस्ट ऑफिस	:	MODHA BO		
	पुलिस थाना	:	झिनझिनयाली		
	तहसील	:			
	जिला	:	जैसलमेर		
	पिन कोड	:	345027		
3. मतदान केंद्र का विवरण					
मतदान केंद्र की संख्या व नाम :	मतदान केन्द्र की विशेष हैसियत (पुरुष/महिला/सामान्य) :		सामान्य		
412 - बोगनियाई			0		
मतदान केंद्र का भवन व पता :	इस मतदान क्षेत्र के सहायक (ऑक्जिलियरी) मतदान केन्द्रों की संख्या :				
राजकीय प्राथमिक विद्यालय, कमरा नं 4, बोगनियाई					
4. मतदाताओं की संख्या :					
आरंभिक क्रम	अंतिम क्रम	मतदाताओं की संख्या			
संख्या	संख्या	पुरुष	महिला	तृतीय लिंग	कुल
1	321	170	151	0	321

निर्वाचक रजिस्ट्रीकरण अधिकारी द्वारा जारी

Nazri Naksha

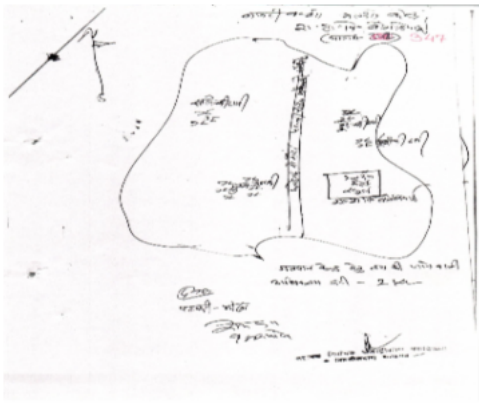

Google Map View



Polling Station Building Front View



Polling Station Front View



Cad View

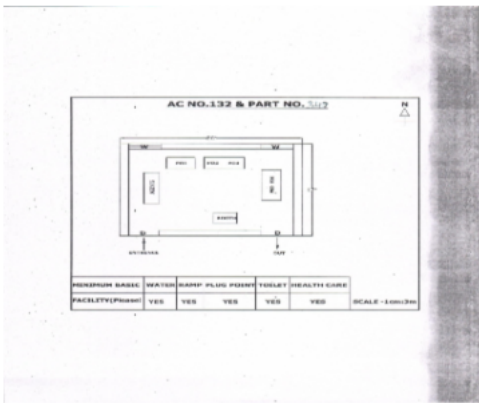

Key MAP View

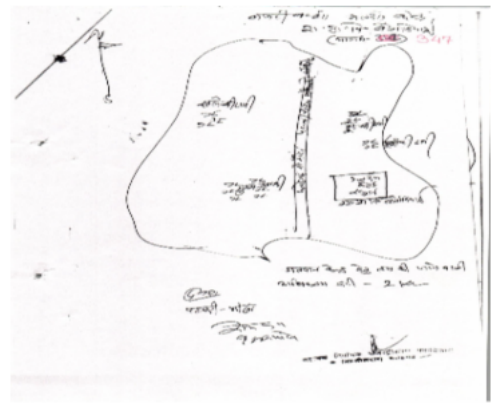

1	SOD1455187	निर्वाचक का नाम : किशन सिंह पिता का नाम: जगमाल सिंह गृह संख्या : 0 उम्र : 25 लिंग : पुरुष	2	SOD1455831	निर्वाचक का नाम : इल्लम पिता का नाम: गजी खान गृह संख्या : 0 उम्र : 25 लिंग : पुरुष	3	SOD1470319	निर्वाचक का नाम : रईसा पिता का नाम: मोहम्मद खान गृह संख्या : 00 उम्र : 25 लिंग : महिला
4	SOD1470327	निर्वाचक का नाम : बरकत खान पिता का नाम: चन्ने खान गृह संख्या : 00 उम्र : 25 लिंग : पुरुष	5	RJ/23/180/075565	निर्वाचक का नाम : पेपी पिता का नाम: अंतरा खां गृह संख्या : 1 उम्र : 79 लिंग : महिला	6	RJ/23/180/075566	निर्वाचक का नाम : रहीम पिता का नाम: अंतरा खां गृह संख्या : 1 उम्र : 52 लिंग : पुरुष
7	HYP1590512	निर्वाचक का नाम : बरफी पिता का नाम: रहीम खान गृह संख्या : 1 उम्र : 46 लिंग : महिला	8	SOD0294512	निर्वाचक का नाम : जभेखाँ पिता का नाम: अन्तरे खाँ गृह संख्या : 1 उम्र : 36 लिंग : पुरुष	9	SOD0339440	निर्वाचक का नाम : गुड्डी पिता का नाम: जभे खा गृह संख्या : 1 उम्र : 35 लिंग : महिला
10	SOD0407361	निर्वाचक का नाम : पिंची पिता का नाम: इलियास खां गृह संख्या : 01 उम्र : 34 लिंग : महिला	11	SOD0339432	निर्वाचक का नाम : इलियास खां पिता का नाम: अन्तरे खां गृह संख्या : 01 उम्र : 34 लिंग : पुरुष	12	SOD1016807	निर्वाचक का नाम : निहाल खां पिता का नाम: अन्तरे खां गृह संख्या : 01 उम्र : 29 लिंग : पुरुष
13	SOD1659275	निर्वाचक का नाम : सरूप पिता का नाम: सिदिक खान गृह संख्या : 1 उम्र : 29 लिंग : पुरुष	14	SOD1665538	निर्वाचक का नाम : संजू पिता का नाम: स्वरूप गृह संख्या : 1 उम्र : 27 लिंग : महिला	15	SOD1470293	निर्वाचक का नाम : नूरी पिता का नाम: निहाल खान गृह संख्या : 01 उम्र : 25 लिंग : महिला
16	SOD1586502	निर्वाचक का नाम : भावना पिता का नाम: आसू दान गृह संख्या : 01 उम्र : 25 लिंग : महिला	17	SOD1586544	निर्वाचक का नाम : मंजूर खान पिता का नाम: रहीम गृह संख्या : 1 उम्र : 24 लिंग : पुरुष	18	SOD1665207	निर्वाचक का नाम : गुटका पिता का नाम: निहाल खान गृह संख्या : 1 उम्र : 23 लिंग : महिला
19	SOD1565191	निर्वाचक का नाम : यार मोहम्मद पिता का नाम: हनीफ़ खान गृह संख्या : 1 उम्र : 22 लिंग : पुरुष	20	HYP1590538	निर्वाचक का नाम : जाकब पिता का नाम: भंवरा गृह संख्या : 2 उम्र : 52 लिंग : पुरुष	21	HYP1590546	निर्वाचक का नाम : चम्पी पिता का नाम: जाकब गृह संख्या : 2 उम्र : 48 लिंग : महिला
22	SOD1656370	निर्वाचक का नाम : माया पिता का नाम: फ़ोटे खान गृह संख्या : 2 उम्र : 25 लिंग : महिला	23	SOD1586510	निर्वाचक का नाम : फ़ोटे खान पिता का नाम: जाकब खान गृह संख्या : 2 उम्र : 22 लिंग : पुरुष	24	SOD1951698	निर्वाचक का नाम : सुरेश खान पिता का नाम: जाकब खान गृह संख्या : 2 उम्र : 19 लिंग : पुरुष
25	SOD1951714	निर्वाचक का नाम : मंजूर खान पिता का नाम: जाकब खान गृह संख्या : 2 उम्र : 19 लिंग : पुरुष	26	RJ/23/180/075377	निर्वाचक का नाम : गाजी पिता का नाम: भंवरा गृह संख्या : 2क उम्र : 51 लिंग : पुरुष	27	SOD0040667	निर्वाचक का नाम : छाँटी पिता का नाम: गांजी खाँ गृह संख्या : 2क उम्र : 36 लिंग : महिला
28	RJ/23/180/075567	निर्वाचक का नाम : सफी पिता का नाम: भंवराखां गृह संख्या : 3 उम्र : 56 लिंग : पुरुष	29	HYP1901438	निर्वाचक का नाम : रूखी पिता का नाम: सफीखां गृह संख्या : 3 उम्र : 54 लिंग : महिला	30	SOD0399733	निर्वाचक का नाम : गुड्डी पिता का नाम: जमे खां गृह संख्या : 3 उम्र : 34 लिंग : महिला

31	SOD0399717	निर्वाचक का नाम : जमे खां पिता का नाम: सफी गृह संख्या : 3 उम्र : 33 लिंग : पुरुष	फोटो उपलब्ध	32	SOD1246198	निर्वाचक का नाम : नपट्ट पिता का नाम: सफे खान गृह संख्या : 3 उम्र : 30 लिंग : महिला	फोटो उपलब्ध	33	SOD1928712	निर्वाचक का नाम : अशोक पिता का नाम: सफे खान गृह संख्या : 3 उम्र : 19 लिंग : पुरुष	फोटो उपलब्ध
34	RJ/23/180/075568	निर्वाचक का नाम : हनीफ पिता का नाम: भंवरा गृह संख्या : 4 उम्र : 54 लिंग : पुरुष	फोटो उपलब्ध	35	HYP1590553	निर्वाचक का नाम : धत्री पति का नाम: हनीफ खां गृह संख्या : 4 उम्र : 46 लिंग : महिला	फोटो उपलब्ध	36	RJ/23/180/075384	निर्वाचक का नाम : ढेली पति का नाम: सदीक गृह संख्या : 5 उम्र : 72 लिंग : महिला	फोटो उपलब्ध
37	HYP1590561	निर्वाचक का नाम : सवाई खां पिता का नाम: सदीक खां गृह संख्या : 5 उम्र : 42 लिंग : पुरुष	फोटो उपलब्ध	38	SOD0040659	निर्वाचक का नाम : गुडडी पति का नाम: सवाई खां गृह संख्या : 5 उम्र : 36 लिंग : महिला	फोटो उपलब्ध	39	SOD1685304	निर्वाचक का नाम : गुलाब खान पिता का नाम: सवाई खान गृह संख्या : 5 उम्र : 21 लिंग : पुरुष	फोटो उपलब्ध
40	SOD1510700	निर्वाचक का नाम : इस्माईल पिता का नाम: सिद्दा गृह संख्या : 10 उम्र : 23 लिंग : पुरुष	फोटो उपलब्ध	41	SOD1510437	निर्वाचक का नाम : मेहरा पति का नाम: रईस खान गृह संख्या : 13 उम्र : 25 लिंग : महिला	फोटो उपलब्ध	42	HYP1590579	निर्वाचक का नाम : अपू पति का नाम: जुसबखां गृह संख्या : 15 उम्र : 69 लिंग : महिला	फोटो उपलब्ध
43	RJ/23/180/075572	निर्वाचक का नाम : भूटो पिता का नाम: जुसबखां गृह संख्या : 15 उम्र : 44 लिंग : पुरुष	फोटो उपलब्ध	44	HYP1901446	निर्वाचक का नाम : मदनखां पिता का नाम: जुसब खां गृह संख्या : 15 उम्र : 40 लिंग : पुरुष	फोटो उपलब्ध	45	SOD0399774	निर्वाचक का नाम : मीना पति का नाम: भूट्टो गृह संख्या : 15 उम्र : 33 लिंग : महिला	फोटो उपलब्ध
46	SOD0800664	निर्वाचक का नाम : छैला पति का नाम: मदन गृह संख्या : 15 उम्र : 31 लिंग : महिला	फोटो उपलब्ध	47	SOD1076462	निर्वाचक का नाम : लतीफ खां पिता का नाम: जुसब खां गृह संख्या : 15 उम्र : 30 लिंग : पुरुष	फोटो उपलब्ध	48	SOD1192533	निर्वाचक का नाम : केसु पति का नाम: लतीफ खां गृह संख्या : 15 उम्र : 29 लिंग : महिला	फोटो उपलब्ध
49	HYP1590587	निर्वाचक का नाम : सुआ पति का नाम: बसूखां गृह संख्या : 16 उम्र : 66 लिंग : महिला	फोटो उपलब्ध	50	SOD0294520	निर्वाचक का नाम : सकुरखां पिता का नाम: बसूखां गृह संख्या : 16 उम्र : 35 लिंग : पुरुष	फोटो उपलब्ध	51	SOD0639229	निर्वाचक का नाम : स्वरूपी पति का नाम: सकुर खां गृह संख्या : 16 उम्र : 32 लिंग : महिला	फोटो उपलब्ध
52	SOD0639211	निर्वाचक का नाम : मखणे खां पिता का नाम: बसू खां गृह संख्या : 16 उम्र : 31 लिंग : पुरुष	फोटो उपलब्ध	53	SOD0800672	निर्वाचक का नाम : भायती पति का नाम: मखणे खां गृह संख्या : 16 उम्र : 31 लिंग : महिला	फोटो उपलब्ध	54	SOD1076470	निर्वाचक का नाम : गुगर खां पिता का नाम: बसू खां गृह संख्या : 16 उम्र : 29 लिंग : पुरुष	फोटो उपलब्ध
55	SOD1620244	निर्वाचक का नाम : देऊ खान पिता का नाम: बसू खान गृह संख्या : 16 उम्र : 29 लिंग : पुरुष	फोटो उपलब्ध	56	SOD1792712	निर्वाचक का नाम : सोनु पति का नाम: गुगरखान गृह संख्या : 16 उम्र : 21 लिंग : महिला	फोटो उपलब्ध	57	RJ/23/180/075378	निर्वाचक का नाम : मोहनदान पिता का नाम: चनणदान गृह संख्या : 17 उम्र : 69 लिंग : पुरुष	फोटो उपलब्ध
58	RJ/23/180/075382	निर्वाचक का नाम : कांवरा पति का नाम: मोहनदान गृह संख्या : 17 उम्र : 66 लिंग : महिला	फोटो उपलब्ध	59	RJ/23/180/076051	निर्वाचक का नाम : राणीदान पिता का नाम: मोहनदान गृह संख्या : 17 उम्र : 48 लिंग : पुरुष	फोटो उपलब्ध	60	HYP1840883	निर्वाचक का नाम : केकू पति का नाम: राणी दान गृह संख्या : 17 उम्र : 44 लिंग : महिला	फोटो उपलब्ध

61	SOD0020578	निर्वाचक का नाम : प्रभुदान पिता का नाम: मोहन दान गृह संख्या : 17 उम्र : 36 लिंग : पुरुष	फोटो उपलब्ध	62	SOD0399725	निर्वाचक का नाम : आसुदान पिता का नाम: मोहनदान गृह संख्या : 17 उम्र : 33 लिंग : पुरुष	फोटो उपलब्ध	63	SOD1016815	निर्वाचक का नाम : दुर्गा कंवर पति का नाम: प्रभुदान गृह संख्या : 17 उम्र : 29 लिंग : महिला	फोटो उपलब्ध
64	SOD1848431	निर्वाचक का नाम : पूजा पिता का नाम: राणीदान गृह संख्या : 17 उम्र : 22 लिंग : महिला	फोटो उपलब्ध	65	SOD1729987	निर्वाचक का नाम : सवाई दान पिता का नाम: राणी दान गृह संख्या : 17 उम्र : 20 लिंग : पुरुष	फोटो उपलब्ध	66	RJ/23/180/075573	निर्वाचक का नाम : स्वरूपदान पिता का नाम: चणगदान गृह संख्या : 18 उम्र : 58 लिंग : पुरुष	फोटो उपलब्ध
67	RJ/23/180/075461	निर्वाचक का नाम : बेबू कंवर पति का नाम: स्वरूपदान गृह संख्या : 18 उम्र : 56 लिंग : महिला	फोटो उपलब्ध	68	SOD0020495	निर्वाचक का नाम : सुमेरदान पिता का नाम: स्वरूप दान गृह संख्या : 18 उम्र : 36 लिंग : पुरुष	फोटो उपलब्ध	69	SOD0294538	निर्वाचक का नाम : संतोषकवर पति का नाम: सुमेरदान गृह संख्या : 18 उम्र : 35 लिंग : महिला	फोटो उपलब्ध
70	SOD1076454	निर्वाचक का नाम : दिनेश दान पिता का नाम: स्वरूप दान गृह संख्या : 18 उम्र : 28 लिंग : पुरुष	फोटो उपलब्ध	71	SOD1895903	निर्वाचक का नाम : पूजा पति का नाम: दिनेश दान गृह संख्या : 18 उम्र : 21 लिंग : महिला	फोटो उपलब्ध	72	HYP1840552	निर्वाचक का नाम : जगमाल सिंह पिता का नाम: खीमाराम गृह संख्या : 19 उम्र : 54 लिंग : पुरुष	फोटो उपलब्ध
73	HYP1590595	निर्वाचक का नाम : मुरगा पति का नाम: जगमाल सिंह गृह संख्या : 19 उम्र : 48 लिंग : महिला	फोटो उपलब्ध	74	SOD1928258	निर्वाचक का नाम : नरेंद्र सिंह पिता का नाम: जगमाल सिंह गृह संख्या : 19 उम्र : 19 लिंग : पुरुष	फोटो उपलब्ध	75	HYP1590603	निर्वाचक का नाम : समधा पति का नाम: खीमाराम गृह संख्या : 19क उम्र : 94 लिंग : महिला	फोटो उपलब्ध
76	RJ/23/180/075463	निर्वाचक का नाम : टीकमाराम पिता का नाम: खीमाराम गृह संख्या : 20 उम्र : 64 लिंग : पुरुष	फोटो उपलब्ध	77	RJ/23/180/075383	निर्वाचक का नाम : लौंग पति का नाम: टीकमाराम गृह संख्या : 20 उम्र : 62 लिंग : महिला	फोटो उपलब्ध	78	SOD1016781	निर्वाचक का नाम : जसु पति का नाम: दिलीप सिंह गृह संख्या : 20 उम्र : 31 लिंग : महिला	फोटो उपलब्ध
79	SOD0912014	निर्वाचक का नाम : दिलीप सिंह पिता का नाम: टीकम सिंह गृह संख्या : 20 उम्र : 30 लिंग : पुरुष	फोटो उपलब्ध	80	SOD0994467	निर्वाचक का नाम : मग सिंह पिता का नाम: टीकमाराम गृह संख्या : 20 उम्र : 29 लिंग : पुरुष	फोटो उपलब्ध	81	RJ/23/180/075390	निर्वाचक का नाम : हाजराराम पिता का नाम: खीमाराम गृह संख्या : 21 उम्र : 53 लिंग : पुरुष	फोटो उपलब्ध
82	HYP1590611	निर्वाचक का नाम : चन्दू पति का नाम: हाजराराम गृह संख्या : 21 उम्र : 47 लिंग : महिला	फोटो उपलब्ध	83	SOD1745645	निर्वाचक का नाम : सवाई सिंह पिता का नाम: हाजराराम गृह संख्या : 21 उम्र : 20 लिंग : पुरुष	फोटो उपलब्ध	84	SOD0208751	निर्वाचक का नाम : मांजी खां पिता का नाम: अब्दे खां गृह संख्या : 37 उम्र : 38 लिंग : पुरुष	फोटो उपलब्ध
85	SOD0639203	निर्वाचक का नाम : रहीमी पति का नाम: मांजी खां गृह संख्या : 37 उम्र : 33 लिंग : महिला	फोटो उपलब्ध	86	SOD0518571	निर्वाचक का नाम : लालां पति का नाम: नुराखां गृह संख्या : 38 उम्र : 35 लिंग : महिला	फोटो उपलब्ध	87	SOD1355452	निर्वाचक का नाम : आरभ खान पिता का नाम: सिंदल खान गृह संख्या : ४० उम्र : 25 लिंग : पुरुष	फोटो उपलब्ध
88	SOD1272244	निर्वाचक का नाम : फ़ातिया पति का नाम: अमरे खा गृह संख्या : 42 उम्र : 27 लिंग : महिला	फोटो उपलब्ध	89	SOD1272251	निर्वाचक का नाम : जुबेदा पति का नाम: कमालुदीन गृह संख्या : 43 उम्र : 29 लिंग : महिला	फोटो उपलब्ध	90	SOD1417070	निर्वाचक का नाम : हसन खां पिता का नाम: आभास खां गृह संख्या : 43 ग उम्र : 25 लिंग : पुरुष	फोटो उपलब्ध

91	SOD1586494
निर्वाचक का नाम : न्याली पति का नाम: पीरू खान गृह संख्या : 44 उम्र : 23 लिंग : महिला	फोटो उपलब्ध

92	SOD1272236
निर्वाचक का नाम : अनवर खा पिता का नाम: हाजी खा गृह संख्या : 50 उम्र : 38 लिंग : पुरुष	फोटो उपलब्ध

93	SOD1273374
निर्वाचक का नाम : मुमल पति का नाम: अनवर खा गृह संख्या : 50 उम्र : 35 लिंग : महिला	फोटो उपलब्ध

94	SOD1620228	निर्वाचक का नाम : कायमी पति का नाम: गुलाब खान गृह संख्या : 1 उम्र : 23 लिंग : महिला	फोटो उपलब्ध	95	HYP1590637	निर्वाचक का नाम : इलियासखां पिता का नाम: कादरेखां गृह संख्या : 6 उम्र : 45 लिंग : पुरुष	फोटो उपलब्ध	96	SOD1291095	निर्वाचक का नाम : राणी पति का नाम: इलयास खान गृह संख्या : 6 उम्र : 27 लिंग : महिला	फोटो उपलब्ध
97	RJ/23/180/075570	निर्वाचक का नाम : कोजाखां पिता का नाम: कादराखां गृह संख्या : 7 उम्र : 60 लिंग : पुरुष	फोटो उपलब्ध	98	HYP1590645	निर्वाचक का नाम : मिसरा पति का नाम: कोजाखां गृह संख्या : 7 उम्र : 58 लिंग : महिला	फोटो उपलब्ध	99	SOD0994517	निर्वाचक का नाम : गुशाब खां पिता का नाम: मूसा खां गृह संख्या : 7 उम्र : 33 लिंग : पुरुष	फोटो उपलब्ध
100	SOD0994525	निर्वाचक का नाम : रोशन खां पिता का नाम: मूसा खां गृह संख्या : 7 उम्र : 30 लिंग : पुरुष	फोटो उपलब्ध	101	SOD0994475	निर्वाचक का नाम : बरियाम खां पिता का नाम: कोजे खां गृह संख्या : 7 उम्र : 29 लिंग : पुरुष	फोटो उपलब्ध	102	SOD1620236	निर्वाचक का नाम : रोशन खान पिता का नाम: कोजा खान गृह संख्या : 7 उम्र : 23 लिंग : पुरुष	फोटो उपलब्ध
103	RJ/23/180/075571	निर्वाचक का नाम : उस्मान पिता का नाम: रमजानखां गृह संख्या : 8 उम्र : 69 लिंग : पुरुष	फोटो उपलब्ध	104	RJ/23/180/075381	निर्वाचक का नाम : सफूरी पति का नाम: उस्मानखां गृह संख्या : 8 उम्र : 62 लिंग : महिला	फोटो उपलब्ध	105	SOD0020586	निर्वाचक का नाम : मिश्री खां पिता का नाम: उस्मान खां गृह संख्या : 08 उम्र : 35 लिंग : पुरुष	फोटो उपलब्ध
106	SOD0639245	निर्वाचक का नाम : सिन्धु पति का नाम: मिश्री खां गृह संख्या : 08 उम्र : 34 लिंग : महिला	फोटो उपलब्ध	107	SOD0639237	निर्वाचक का नाम : लूणे खां पिता का नाम: उस्मान खां गृह संख्या : 08 उम्र : 33 लिंग : पुरुष	फोटो उपलब्ध	108	SOD0994491	निर्वाचक का नाम : आसियत पति का नाम: लुणे खां गृह संख्या : 8 उम्र : 30 लिंग : महिला	फोटो उपलब्ध
109	RJ/23/180/075468	निर्वाचक का नाम : हिन्दाल पिता का नाम: सुमराखां गृह संख्या : 9 उम्र : 79 लिंग : पुरुष	फोटो उपलब्ध	110	HYP1840933	निर्वाचक का नाम : नगेखां पिता का नाम: हिन्दालखां गृह संख्या : 9 उम्र : 45 लिंग : पुरुष	फोटो उपलब्ध	111	HYP1901420	निर्वाचक का नाम : कासमखां पिता का नाम: हिन्दालखां गृह संख्या : 9 उम्र : 40 लिंग : पुरुष	फोटो उपलब्ध
112	SOD0294553	निर्वाचक का नाम : सफूरी पति का नाम: नगे खां गृह संख्या : 9 उम्र : 34 लिंग : महिला	फोटो उपलब्ध	113	SOD0535328	निर्वाचक का नाम : अमीनखां पिता का नाम: हिन्दालखां गृह संख्या : 9 उम्र : 32 लिंग : महिला	फोटो उपलब्ध	114	SOD0994509	निर्वाचक का नाम : सकूर खां पिता का नाम: हिन्दाल खां गृह संख्या : 9 उम्र : 29 लिंग : पुरुष	फोटो उपलब्ध
115	SOD1152156	निर्वाचक का नाम : सरियत पति का नाम: कासम खां गृह संख्या : 9 उम्र : 28 लिंग : महिला	फोटो उपलब्ध	116	SOD1691682	निर्वाचक का नाम : मनु पति का नाम: अमीन खान गृह संख्या : 9 उम्र : 27 लिंग : महिला	फोटो उपलब्ध	117	RJ/23/180/075367	निर्वाचक का नाम : भूरेखां पिता का नाम: हुसैनखां गृह संख्या : 10 उम्र : 62 लिंग : पुरुष	फोटो उपलब्ध
118	HYP1590652	निर्वाचक का नाम : जुम्मी पति का नाम: भूरेखां गृह संख्या : 10 उम्र : 60 लिंग : महिला	फोटो उपलब्ध	119	SOD1656719	निर्वाचक का नाम : अनि पिता का नाम: भूरे खान गृह संख्या : 10 उम्र : 23 लिंग : महिला	फोटो उपलब्ध	120	SOD1858935	निर्वाचक का नाम : मठार खान पिता का नाम: भूरे खान गृह संख्या : 10 उम्र : 20 लिंग : पुरुष	फोटो उपलब्ध
121	SOD0578526	निर्वाचक का नाम : आरफा पति का नाम: कमाल खां गृह संख्या : 11 उम्र : 39 लिंग : महिला	फोटो उपलब्ध	122	RJ/23/180/075469	निर्वाचक का नाम : मूसाखां पिता का नाम: रमजानखां गृह संख्या : 12 उम्र : 62 लिंग : पुरुष	फोटो उपलब्ध	123	HYP1590660	निर्वाचक का नाम : मरियत पति का नाम: मूसाखां गृह संख्या : 12 उम्र : 60 लिंग : महिला	फोटो उपलब्ध

124	RJ/23/180/075376
निर्वाचक का नाम : चांदनाखां पिता का नाम: रमजानखां गृह संख्या : 13 उम्र : 58 लिंग : पुरुष	फोटो उपलब्ध

125	HYP1590686
निर्वाचक का नाम : शरमो पति का नाम: चानणेखां गृह संख्या : 13 उम्र : 54 लिंग : महिला	फोटो उपलब्ध

126	SOD1076546
निर्वाचक का नाम : रईश खां पिता का नाम: चानण खां गृह संख्या : 13 उम्र : 28 लिंग : पुरुष	फोटो उपलब्ध

127	SOD1470251	निर्वाचक का नाम : हसम खान पिता का नाम: बाधेरखान गृह संख्या : 0 उम्र : 27 लिंग : पुरुष	फोटो उपलब्ध	128	SOD1470343	निर्वाचक का नाम : अनवर खान पिता का नाम: बादल खान गृह संख्या : 0 उम्र : 25 लिंग : पुरुष	फोटो उपलब्ध	129	SOD1455815	निर्वाचक का नाम : रज़ाक खान पिता का नाम: गुल्ले खान गृह संख्या : 0 उम्र : 24 लिंग : पुरुष	फोटो उपलब्ध
130	SOD1720523	निर्वाचक का नाम : मदीना पति का नाम: हासम खान गृह संख्या : 0 उम्र : 24 लिंग : महिला	फोटो उपलब्ध	131	RJ/23/180/076017	निर्वाचक का नाम : गुल्लेखां पिता का नाम: सालेखां गृह संख्या : 23 उम्र : 58 लिंग : पुरुष	फोटो उपलब्ध	132	RJ/23/180/075361	निर्वाचक का नाम : नूरेखां पिता का नाम: सालेखां गृह संख्या : 23 उम्र : 54 लिंग : पुरुष	फोटो उपलब्ध
133	HYP1590702	निर्वाचक का नाम : जमी पति का नाम: गुलेखां गृह संख्या : 23 उम्र : 54 लिंग : महिला	फोटो उपलब्ध	134	SOD0107466	निर्वाचक का नाम : मोनी पति का नाम: नूरेखां गृह संख्या : 23 उम्र : 52 लिंग : महिला	फोटो उपलब्ध	135	SOD1016799	निर्वाचक का नाम : रईस खां पिता का नाम: गुले खां गृह संख्या : 23 उम्र : 29 लिंग : पुरुष	फोटो उपलब्ध
136	SOD1356377	निर्वाचक का नाम : आरब खान पिता का नाम: गुले खान गृह संख्या : 23 उम्र : 27 लिंग : पुरुष	फोटो उपलब्ध	137	SOD1656248	निर्वाचक का नाम : मिश्रा पिता का नाम: नूरे खान गृह संख्या : 23 उम्र : 22 लिंग : महिला	फोटो उपलब्ध	138	RJ/23/180/076020	निर्वाचक का नाम : इतिया पति का नाम: मिरेखां गृह संख्या : 24 उम्र : 74 लिंग : महिला	फोटो उपलब्ध
139	SOD0040675	निर्वाचक का नाम : जमशेर पिता का नाम: मिरे खां गृह संख्या : 24 उम्र : 36 लिंग : पुरुष	फोटो उपलब्ध	140	SOD0639252	निर्वाचक का नाम : अरबाब खां पिता का नाम: मीरे खां गृह संख्या : 24 उम्र : 33 लिंग : पुरुष	फोटो उपलब्ध	141	SOD0800680	निर्वाचक का नाम : आरफा पति का नाम: अरबाब खां गृह संख्या : 24 उम्र : 31 लिंग : महिला	फोटो उपलब्ध
142	SOD0820936	निर्वाचक का नाम : सारा पति का नाम: जमशेर गृह संख्या : 24 उम्र : 31 लिंग : महिला	फोटो उपलब्ध	143	HYP1590710	निर्वाचक का नाम : जोमो पति का नाम: गोराम खां गृह संख्या : 25 उम्र : 65 लिंग : महिला	फोटो उपलब्ध	144	RJ/23/180/076021	निर्वाचक का नाम : गुलाम पिता का नाम: मिरेखां गृह संख्या : 25 उम्र : 60 लिंग : पुरुष	फोटो उपलब्ध
145	RJ/23/180/076019	निर्वाचक का नाम : जामा पति का नाम: गुलामखां गृह संख्या : 25 उम्र : 56 लिंग : महिला	फोटो उपलब्ध	146	SOD1756576	निर्वाचक का नाम : गोराम खान पिता का नाम: मिरेखां गृह संख्या : 25 उम्र : 47 लिंग : पुरुष	फोटो उपलब्ध	147	SOD1752658	निर्वाचक का नाम : रमीला पति का नाम: बरकत गृह संख्या : 25 उम्र : 23 लिंग : महिला	फोटो उपलब्ध
148	SOD1858943	निर्वाचक का नाम : बरकत अली पिता का नाम: गुलाम गृह संख्या : 25 उम्र : 20 लिंग : पुरुष	फोटो उपलब्ध	149	RJ/23/180/075439	निर्वाचक का नाम : जायफा पति का नाम: फत्ताखां गृह संख्या : 26 उम्र : 73 लिंग : महिला	फोटो उपलब्ध	150	HYP1590728	निर्वाचक का नाम : अरबाब पिता का नाम: फत्ताखां गृह संख्या : 26 उम्र : 45 लिंग : पुरुष	फोटो उपलब्ध
151	SOD1192541	निर्वाचक का नाम : लुबी पति का नाम: अरबाब खां गृह संख्या : 26 उम्र : 27 लिंग : महिला	फोटो उपलब्ध	152	RJ/23/180/075362	निर्वाचक का नाम : बाधेरखां पिता का नाम: फत्ताखां गृह संख्या : 27 उम्र : 58 लिंग : पुरुष	फोटो उपलब्ध	153	RJ/23/180/075575	निर्वाचक का नाम : माधेरखां पिता का नाम: फत्ताखां गृह संख्या : 27 उम्र : 56 लिंग : पुरुष	फोटो उपलब्ध
154	RJ/23/180/075365	निर्वाचक का नाम : नसीरखां पिता का नाम: फत्ताखां गृह संख्या : 27 उम्र : 54 लिंग : पुरुष	फोटो उपलब्ध	155	RJ/23/180/075423	निर्वाचक का नाम : नवाबरखां पिता का नाम: फत्ताखां गृह संख्या : 27 उम्र : 52 लिंग : पुरुष	फोटो उपलब्ध	156	HYP1590744	निर्वाचक का नाम : सता पति का नाम: बांधेरखां गृह संख्या : 27 उम्र : 52 लिंग : महिला	फोटो उपलब्ध

157 निर्वाचक का नाम : नसीबो पति का नाम: नवाब खॉ गृह संख्या : 27 उम्र : 36 लिंग : महिला	SOD0228213	158 निर्वाचक का नाम : अमली पति का नाम: नसीर खॉ गृह संख्या : 27 उम्र : 36 लिंग : महिला	SOD0040691	159 निर्वाचक का नाम : सरीफा पति का नाम: माधे खॉ गृह संख्या : 27 उम्र : 36 लिंग : महिला	SOD0040683
160 निर्वाचक का नाम : कुलबान खॉ पिता का नाम: बाधे खॉ गृह संख्या : 27 उम्र : 27 लिंग : पुरुष	SOD1192558	161 निर्वाचक का नाम : शेरखॉ पिता का नाम: सालेखॉ गृह संख्या : 28 उम्र : 74 लिंग : पुरुष	RJ/23/180/075366	162 निर्वाचक का नाम : सकीना पति का नाम: शेरखॉ गृह संख्या : 28 उम्र : 72 लिंग : महिला	RJ/23/180/076022
163 निर्वाचक का नाम : मौजीखॉ पिता का नाम: शेरखॉ गृह संख्या : 28 उम्र : 41 लिंग : पुरुष	HYP2413250	164 निर्वाचक का नाम : नयला पति का नाम: मौजी खॉ गृह संख्या : 28 उम्र : 36 लिंग : महिला	SOD0040709	165 निर्वाचक का नाम : सवी पति का नाम: लुणे खॉ गृह संख्या : 28 उम्र : 30 लिंग : महिला	SOD0994541
166 निर्वाचक का नाम : लुणे खॉ पिता का नाम: शेखे खॉ गृह संख्या : 28 उम्र : 29 लिंग : पुरुष	SOD0994533	167 निर्वाचक का नाम : हसने खॉ पिता का नाम: सालेखॉ गृह संख्या : 29 उम्र : 72 लिंग : पुरुष	RJ/23/180/075576	168 निर्वाचक का नाम : हनीमत पति का नाम: हंसनाखॉ गृह संख्या : 29 उम्र : 63 लिंग : महिला	HYP1590751
169 निर्वाचक का नाम : गवरे खॉ पिता का नाम: हसनाखॉ गृह संख्या : 29 उम्र : 35 लिंग : पुरुष	SOD0170738	170 निर्वाचक का नाम : धापु पति का नाम: गवरे खॉ गृह संख्या : 29 उम्र : 31 लिंग : महिला	SOD0800698	171 निर्वाचक का नाम : रेशम खॉ पिता का नाम: हसने खॉ गृह संख्या : 29 उम्र : 27 लिंग : पुरुष	SOD1192566
172 निर्वाचक का नाम : आदम खान पिता का नाम: हसना खान गृह संख्या : 29 उम्र : 25 लिंग : पुरुष	SOD1349398	173 निर्वाचक का नाम : निजरी पति का नाम: मीठा गृह संख्या : 29 उम्र : 22 लिंग : महिला	SOD1955863	174 निर्वाचक का नाम : मीठा पिता का नाम: हसने खान गृह संख्या : 29 उम्र : 20 लिंग : पुरुष	SOD1883073
175 निर्वाचक का नाम : सफा पिता का नाम: सालेखॉ गृह संख्या : 30 उम्र : 69 लिंग : पुरुष	RJ/23/180/075422	176 निर्वाचक का नाम : धापू पति का नाम: सफाखॉ गृह संख्या : 30 उम्र : 64 लिंग : महिला	RJ/23/180/754241	177 निर्वाचक का नाम : नूरी पति का नाम: लुणे खॉ गृह संख्या : 30 उम्र : 32 लिंग : महिला	SOD0639278
178 निर्वाचक का नाम : लुणे खॉ पिता का नाम: सफे खॉ गृह संख्या : 30 उम्र : 31 लिंग : पुरुष	SOD0639260	179 निर्वाचक का नाम : थारू खॉ पिता का नाम: सफे खॉ गृह संख्या : 30 उम्र : 30 लिंग : पुरुष	SOD0994558	180 निर्वाचक का नाम : रइसा पिता का नाम: सफा खॉ गृह संख्या : 30 उम्र : 29 लिंग : महिला	SOD1192574
181 निर्वाचक का नाम : उम्मेद खॉ पिता का नाम: सफे खॉ गृह संख्या : 30 उम्र : 27 लिंग : पुरुष	SOD1192582	182 निर्वाचक का नाम : मुराद खान पिता का नाम: नुरे खान गृह संख्या : 33 उम्र : 22 लिंग : पुरुष	SOD1805779	183 निर्वाचक का नाम : रमीना पिता का नाम: गुल्ले खॉ गृह संख्या : 49 उम्र : 28 लिंग : महिला	SOD1192590
184 निर्वाचक का नाम : खीमाराम पिता का नाम: महेन्द्राराम गृह संख्या : 50ए उम्र : 68 लिंग : पुरुष	RJ/23/180/081173	185 निर्वाचक का नाम : अनुराधा पति का नाम: खीमाराम गृह संख्या : 50ए उम्र : 64 लिंग : महिला	RJ/23/180/081174	186 निर्वाचक का नाम : नरेन्द्र पिता का नाम: खीमा राम गृह संख्या : 51ए उम्र : 43 लिंग : पुरुष	HYP1593235

187	SOD0535385
निर्वाचक का नाम : चम्पा देवी पति का नाम: नरेन्द्रकुमार गृह संख्या : 51ए उम्र : 37 लिंग : महिला	फोटो उपलब्ध

188	RJ/23/180/081189
निर्वाचक का नाम : ताराराम पिता का नाम: शिवलाल गृह संख्या : 52ए उम्र : 82 लिंग : पुरुष	फोटो उपलब्ध

189	RJ/23/180/081603
निर्वाचक का नाम : गंगा देवी पति का नाम: ताराराम गृह संख्या : 52ए उम्र : 69 लिंग : महिला	फोटो उपलब्ध

190	SOD0170795
निर्वाचक का नाम : उगाराम पिता का नाम: ताराराम गृह संख्या : 53ए उम्र : 35 लिंग : पुरुष	फोटो उपलब्ध

191	SOD0639492
निर्वाचक का नाम : मीना पति का नाम: उगाराम गृह संख्या : 54ए उम्र : 32 लिंग : महिला	फोटो उपलब्ध

# 192 निर्वाचक का नाम : हस्तु पति का नाम: सिकन्दरखां गृह संख्या : 0 उम्र : 36 लिंग : महिला	SOD0535369 फोटो उपलब्ध	193 निर्वाचक का नाम : रेशमा पति का नाम: इल्लम गृह संख्या : 0 उम्र : 28 लिंग : महिला	SOD1626159 फोटो उपलब्ध	194 निर्वाचक का नाम : बिस्ता पति का नाम: बरकत खान गृह संख्या : 00 उम्र : 27 लिंग : महिला	SOD1470335 फोटो उपलब्ध
195 निर्वाचक का नाम : पीरू खान पिता का नाम: भीखा खान गृह संख्या : 0 उम्र : 27 लिंग : पुरुष	SOD1470558 फोटो उपलब्ध	196 निर्वाचक का नाम : शेर मोहम्मद पिता का नाम: फता खान गृह संख्या : 1 उम्र : 56 लिंग : पुरुष	SOD1739796 फोटो उपलब्ध	197 निर्वाचक का नाम : सरियत पति का नाम: सलीम खान गृह संख्या : 12 उम्र : 23 लिंग : महिला	SOD1620061 फोटो उपलब्ध
198 निर्वाचक का नाम : हनीफ पिता का नाम: ईसाखां गृह संख्या : 31 उम्र : 54 लिंग : पुरुष	RJ/23/180/075426 फोटो उपलब्ध	199 निर्वाचक का नाम : गागनखां पिता का नाम: ईशेखां गृह संख्या : 31 उम्र : 52 लिंग : पुरुष	HYP1590777 फोटो उपलब्ध	200 निर्वाचक का नाम : इजू पति का नाम: हनीफखां गृह संख्या : 31 उम्र : 50 लिंग : महिला	HYP1590785 फोटो उपलब्ध
201 निर्वाचक का नाम : मगनखां पिता का नाम: ईशेखां गृह संख्या : 31 उम्र : 47 लिंग : पुरुष	HYP1590769 फोटो उपलब्ध	202 निर्वाचक का नाम : आदम खां पिता का नाम: ईशे खां गृह संख्या : 31 उम्र : 42 लिंग : पुरुष	HYP1841212 फोटो उपलब्ध	203 निर्वाचक का नाम : इनायती पति का नाम: मगन खां गृह संख्या : 31 उम्र : 36 लिंग : महिला	SOD0943340 फोटो उपलब्ध
204 निर्वाचक का नाम : कसुवो पति का नाम: गागनखां गृह संख्या : 31 उम्र : 35 लिंग : महिला	SOD0170746 फोटो उपलब्ध	205 निर्वाचक का नाम : राजो पति का नाम: आदमखां गृह संख्या : 31 उम्र : 35 लिंग : महिला	SOD0350447 फोटो उपलब्ध	206 निर्वाचक का नाम : समे खां पिता का नाम: ईशे खां गृह संख्या : 31 उम्र : 34 लिंग : पुरुष	SOD0639286 फोटो उपलब्ध
207 निर्वाचक का नाम : हसना पिता का नाम: समे खां गृह संख्या : 31 उम्र : 30 लिंग : महिला	SOD1192608 फोटो उपलब्ध	208 निर्वाचक का नाम : गने खां पिता का नाम: इशे खां गृह संख्या : 31 उम्र : 29 लिंग : पुरुष	SOD1192616 फोटो उपलब्ध	209 निर्वाचक का नाम : वीराई पति का नाम: गने खान गृह संख्या : 31 उम्र : 23 लिंग : महिला	SOD1659390 फोटो उपलब्ध
210 निर्वाचक का नाम : लाधे खां पिता का नाम: खेताखां गृह संख्या : 32 उम्र : 72 लिंग : पुरुष	RJ/23/180/075467 फोटो उपलब्ध	211 निर्वाचक का नाम : जमीयत बानू पति का नाम: लधा खां गृह संख्या : 32 उम्र : 69 लिंग : महिला	RJ/23/180/075442 फोटो उपलब्ध	212 निर्वाचक का नाम : भुट्टेखां पिता का नाम: लाधेखां गृह संख्या : 32 उम्र : 32 लिंग : पुरुष	SOD0578534 फोटो उपलब्ध
213 निर्वाचक का नाम : फुली पति का नाम: मुंगे खां गृह संख्या : 32 उम्र : 31 लिंग : महिला	SOD0800706 फोटो उपलब्ध	214 निर्वाचक का नाम : हुरी पति का नाम: भुट्टे खां गृह संख्या : 32 उम्र : 31 लिंग : महिला	SOD0800714 फोटो उपलब्ध	215 निर्वाचक का नाम : गनी मोहम्मद पिता का नाम: लाधे खान गृह संख्या : 32 उम्र : 25 लिंग : पुरुष	SOD1470640 फोटो उपलब्ध
# 216 निर्वाचक का नाम : रेशम खान पिता का नाम: लधे खान गृह संख्या : 32 उम्र : 21 लिंग : पुरुष	SOD1492701 फोटो उपलब्ध	217 निर्वाचक का नाम : धापू पति का नाम: गनी मोहम्मद गृह संख्या : 32 उम्र : 21 लिंग : महिला	SOD1844232 फोटो उपलब्ध	218 निर्वाचक का नाम : भीखे खान पिता का नाम: खेताखां गृह संख्या : 33 उम्र : 58 लिंग : पुरुष	SOD1537455 फोटो उपलब्ध
219 निर्वाचक का नाम : जामा पति का नाम: भीखाखां गृह संख्या : 33 उम्र : 56 लिंग : महिला	RJ/23/180/075578 फोटो उपलब्ध	220 निर्वाचक का नाम : रोजे खान पिता का नाम: भीखे खान गृह संख्या : 33 उम्र : 26 लिंग : पुरुष	SOD1470350 फोटो उपलब्ध	221 निर्वाचक का नाम : मरुवा पति का नाम: हासम खान , गृह संख्या : 33 उम्र : 24 लिंग : महिला	SOD1754068 फोटो उपलब्ध

222	SOD1618974	निर्वाचक का नाम : हासम खान पिता का नाम: भीखे खान गृह संख्या : 33 उम्र : 22 लिंग : पुरुष	फोटो उपलब्ध	223	RJ/23/180/075427	निर्वाचक का नाम : कमाल पिता का नाम: खेताखां गृह संख्या : 34 उम्र : 52 लिंग : पुरुष	फोटो उपलब्ध	224	HYP1590793	निर्वाचक का नाम : जोमो पिता का नाम: कमालखां गृह संख्या : 34 उम्र : 47 लिंग : महिला	फोटो उपलब्ध
225	SOD1658491	निर्वाचक का नाम : लूणा खान पिता का नाम: कमाल गृह संख्या : 34 उम्र : 22 लिंग : पुरुष	फोटो उपलब्ध	226	RJ/23/180/075428	निर्वाचक का नाम : वीरम पिता का नाम: इब्राहीमखां गृह संख्या : 35 उम्र : 58 लिंग : पुरुष	फोटो उपलब्ध	227	HYP1590801	निर्वाचक का नाम : समी पिता का नाम: वीरमखां गृह संख्या : 35 उम्र : 51 लिंग : महिला	फोटो उपलब्ध
# 228	SOD1192624	निर्वाचक का नाम : बरकत खां पिता का नाम: बीरम खां गृह संख्या : 35 उम्र : 27 लिंग : पुरुष	फोटो उपलब्ध	229	RJ/23/180/075432	निर्वाचक का नाम : गाजी पिता का नाम: इब्राहीमखां गृह संख्या : 36 उम्र : 62 लिंग : पुरुष	फोटो उपलब्ध	230	HYP1590819	निर्वाचक का नाम : इमू पिता का नाम: गाजीखां गृह संख्या : 36 उम्र : 60 लिंग : महिला	फोटो उपलब्ध
231	SOD1671015	निर्वाचक का नाम : रहीश पिता का नाम: गाजी खान गृह संख्या : 36 उम्र : 21 लिंग : पुरुष	फोटो उपलब्ध	232	SOD0639195	निर्वाचक का नाम : अब्दे खां पिता का नाम: इब्राहीम गृह संख्या : 37 उम्र : 70 लिंग : पुरुष	फोटो उपलब्ध	233	RJ/23/180/075445	निर्वाचक का नाम : राजा पिता का नाम: अब्दुला गृह संख्या : 37 उम्र : 68 लिंग : महिला	फोटो उपलब्ध
234	HYP1590827	निर्वाचक का नाम : मुगल खां पिता का नाम: अब्दे खां गृह संख्या : 37 उम्र : 46 लिंग : पुरुष	फोटो उपलब्ध	235	SOD0639328	निर्वाचक का नाम : फूली पिता का नाम: गुगर खां गृह संख्या : 37 उम्र : 36 लिंग : महिला	फोटो उपलब्ध	236	SOD0639294	निर्वाचक का नाम : मठारखां पिता का नाम: अब्दे खां गृह संख्या : 37 उम्र : 34 लिंग : पुरुष	फोटो उपलब्ध
237	SOD0639310	निर्वाचक का नाम : सोनी पिता का नाम: मुगल खां गृह संख्या : 37 उम्र : 34 लिंग : महिला	फोटो उपलब्ध	238	SOD0994566	निर्वाचक का नाम : अचार खां पिता का नाम: अब्दे खां गृह संख्या : 37 उम्र : 33 लिंग : पुरुष	फोटो उपलब्ध	239	SOD0639302	निर्वाचक का नाम : सुरमो पिता का नाम: मठार खां गृह संख्या : 37 उम्र : 32 लिंग : महिला	फोटो उपलब्ध
240	SOD1192632	निर्वाचक का नाम : अरभू खां पिता का नाम: अब्दे खां गृह संख्या : 37 उम्र : 30 लिंग : पुरुष	फोटो उपलब्ध	241	SOD1192640	निर्वाचक का नाम : सलीम खां पिता का नाम: अब्दे खां गृह संख्या : 37 उम्र : 27 लिंग : पुरुष	फोटो उपलब्ध	242	SOD1586536	निर्वाचक का नाम : मदीना पिता का नाम: अरभू खान गृह संख्या : 37 उम्र : 23 लिंग : महिला	फोटो उपलब्ध
243	RJ/23/180/075433	निर्वाचक का नाम : नूरा पिता का नाम: ईदा गृह संख्या : 38 उम्र : 58 लिंग : पुरुष	फोटो उपलब्ध	244	RJ/23/180/075449	निर्वाचक का नाम : कायम पिता का नाम: ईदा गृह संख्या : 38 उम्र : 54 लिंग : पुरुष	फोटो उपलब्ध	245	HYP1901289	निर्वाचक का नाम : मरीयम पिता का नाम: राणाखां गृह संख्या : 38 उम्र : 41 लिंग : महिला	फोटो उपलब्ध
246	SOD0294546	निर्वाचक का नाम : मरीयम पिता का नाम: कायमखां गृह संख्या : 38 उम्र : 35 लिंग : महिला	फोटो उपलब्ध	247	SOD1648468	निर्वाचक का नाम : हमीर खान पिता का नाम: राणा गृह संख्या : 38 उम्र : 24 लिंग : पुरुष	फोटो उपलब्ध	248	SOD1901529	निर्वाचक का नाम : लतीब पिता का नाम: राणा खान गृह संख्या : 38 उम्र : 21 लिंग : पुरुष	फोटो उपलब्ध
249	RJ/23/180/075435	निर्वाचक का नाम : चानणा पिता का नाम: ईदाखां गृह संख्या : 39 उम्र : 74 लिंग : पुरुष	फोटो उपलब्ध	250	RJ/23/180/075441	निर्वाचक का नाम : सुआगी पिता का नाम: चानणाखां गृह संख्या : 39 उम्र : 70 लिंग : महिला	फोटो उपलब्ध	251	RJ/23/180/076001	निर्वाचक का नाम : इलियास पिता का नाम: चानणाखां गृह संख्या : 39 उम्र : 52 लिंग : पुरुष	फोटो उपलब्ध

अनुभाग की संख्या व नाम : 4-खेता की ढाणी,बोगनियाई

252	HYP1590835	निर्वाचक का नाम : हासमखां पिता का नाम: चानणेखां गृह संख्या : 39 उम्र : 47 लिंग : पुरुष	फोटो उपलब्ध	253	HYP1590843	निर्वाचक का नाम : सकूरखां पिता का नाम: चानणेखां गृह संख्या : 39 उम्र : 45 लिंग : पुरुष	फोटो उपलब्ध	254	HYP1840438	निर्वाचक का नाम : मगन खां पिता का नाम: चानणा खां गृह संख्या : 39 उम्र : 43 लिंग : पुरुष	फोटो उपलब्ध
255	SOD0322735	निर्वाचक का नाम : अमनी पति का नाम: मगन खाँ गृह संख्या : 39 उम्र : 37 लिंग : महिला	फोटो उपलब्ध	256	SOD0107391	निर्वाचक का नाम : रेशम पिता का नाम: चानणे खां गृह संख्या : 39 उम्र : 36 लिंग : पुरुष	फोटो उपलब्ध	257	SOD0322743	निर्वाचक का नाम : नूरी पति का नाम: सकुर खाँ गृह संख्या : 39 उम्र : 35 लिंग : महिला	फोटो उपलब्ध
258	SOD0294561	निर्वाचक का नाम : अमामत पति का नाम: हासम खां गृह संख्या : 39 उम्र : 34 लिंग : महिला	फोटो उपलब्ध	259	SOD0322727	निर्वाचक का नाम : हस्तु पति का नाम: इलियास खाँ गृह संख्या : 39 उम्र : 33 लिंग : महिला	फोटो उपलब्ध	260	SOD0800722	निर्वाचक का नाम : शायरा पति का नाम: रेशम खां गृह संख्या : 39 उम्र : 31 लिंग : महिला	फोटो उपलब्ध
261	RJ/23/180/075436	निर्वाचक का नाम : सिदला पिता का नाम: ईदा गृह संख्या : 40 उम्र : 72 लिंग : पुरुष	फोटो उपलब्ध	262	RJ/23/180/075579	निर्वाचक का नाम : अजीमत पति का नाम: सिदला गृह संख्या : 40 उम्र : 70 लिंग : महिला	फोटो उपलब्ध	263	SOD1076439	निर्वाचक का नाम : निहाल खां पिता का नाम: सिदला गृह संख्या : 40 उम्र : 28 लिंग : पुरुष	फोटो उपलब्ध
264	RJ/23/180/075465	निर्वाचक का नाम : कमा पिता का नाम: ईदाखां गृह संख्या : 41 उम्र : 68 लिंग : पुरुष	फोटो उपलब्ध	265	RJ/23/180/075443	निर्वाचक का नाम : मखणी पति का नाम: कमाखां गृह संख्या : 41 उम्र : 64 लिंग : महिला	फोटो उपलब्ध	266	SOD1192657	निर्वाचक का नाम : मोहम्मद खां पिता का नाम: कमा खां गृह संख्या : 41 उम्र : 30 लिंग : पुरुष	फोटो उपलब्ध
267	SOD1218734	निर्वाचक का नाम : आमद खान पिता का नाम: कमा खान गृह संख्या : 41 उम्र : 29 लिंग : पुरुष	फोटो उपलब्ध	268	SOD1624725	निर्वाचक का नाम : रहीस खान पिता का नाम: कमा खान गृह संख्या : 41 उम्र : 26 लिंग : पुरुष	फोटो उपलब्ध	269	SOD1637602	निर्वाचक का नाम : अनीसा पति का नाम: रहीस खान गृह संख्या : 41 उम्र : 22 लिंग : महिला	फोटो उपलब्ध
270	RJ/23/180/075450	निर्वाचक का नाम : सुभान पिता का नाम: ईदाखां गृह संख्या : 42 उम्र : 66 लिंग : पुरुष	फोटो उपलब्ध	271	RJ/23/180/075444	निर्वाचक का नाम : धायी पति का नाम: सुभानखां गृह संख्या : 42 उम्र : 64 लिंग : महिला	फोटो उपलब्ध	272	SOD0994574	निर्वाचक का नाम : अमरे खां पिता का नाम: सुभान खां गृह संख्या : 42 उम्र : 30 लिंग : पुरुष	फोटो उपलब्ध
273	SOD1447432	निर्वाचक का नाम : इलमो पति का नाम: हिन्दाल खां गृह संख्या : 43 उम्र : 84 लिंग : महिला	फोटो उपलब्ध	274	SOD0639369	निर्वाचक का नाम : इशहाक खां पिता का नाम: तार खां गृह संख्या : 43 उम्र : 63 लिंग : पुरुष	फोटो उपलब्ध	275	RJ/23/180/075447	निर्वाचक का नाम : आसीयत पति का नाम: ईशे खां गृह संख्या : 43 उम्र : 59 लिंग : महिला	फोटो उपलब्ध
276	SOD0675553	निर्वाचक का नाम : भीखे खां पिता का नाम: लतीफ खां गृह संख्या : 43 उम्र : 47 लिंग : पुरुष	फोटो उपलब्ध	277	SOD0399758	निर्वाचक का नाम : सिकन्दर खां पिता का नाम: इशे खां गृह संख्या : 43 उम्र : 36 लिंग : पुरुष	फोटो उपलब्ध	278	SOD0535377	निर्वाचक का नाम : मीना पति का नाम: सुमारखां गृह संख्या : 43 उम्र : 33 लिंग : महिला	फोटो उपलब्ध
279	SOD0535336	निर्वाचक का नाम : सदामखां पिता का नाम: दाऊदखां गृह संख्या : 43 उम्र : 32 लिंग : पुरुष	फोटो उपलब्ध	280	SOD0535344	निर्वाचक का नाम : सठाई पिता का नाम: सदामखां गृह संख्या : 43 उम्र : 32 लिंग : महिला	फोटो उपलब्ध	# 281	SOD0535351	निर्वाचक का नाम : खातु पति का नाम: पीराणे खां गृह संख्या : 43 उम्र : 32 लिंग : महिला	फोटो उपलब्ध

282	SOD0399741	निर्वाचक का नाम : नजीरा पति का नाम: कमालुदीन गृह संख्या : 43 उम्र : 32 लिंग : महिला	283	SOD1247469	निर्वाचक का नाम : इस्लाम खान पिता का नाम: इशे खान गृह संख्या : 43 उम्र : 28 लिंग : पुरुष	284	SOD1247477	निर्वाचक का नाम : नजीरा पति का नाम: इस्लाम खान गृह संख्या : 43 उम्र : 27 लिंग : महिला
285	SOD1586437	निर्वाचक का नाम : मीठू खान पिता का नाम: इशाक खान गृह संख्या : 43 उम्र : 23 लिंग : पुरुष	286	SOD1586452	निर्वाचक का नाम : रोशन दीन पिता का नाम: दाउद खान गृह संख्या : 43 उम्र : 22 लिंग : पुरुष	287	SOD1657063	निर्वाचक का नाम : साड मोहम्मद पिता का नाम: मेहरदीन खान गृह संख्या : 43 उम्र : 21 लिंग : पुरुष
288	HYP1590850	निर्वाचक का नाम : दाउद खां पिता का नाम: जादम खां गृह संख्या : 43अ दीनू की ढाणी उम्र : 63 लिंग : पुरुष	289	SOD0639401	निर्वाचक का नाम : जतना पति का नाम: मेरदीन गृह संख्या : 43 ड उम्र : 41 लिंग : महिला	290	SOD0639336	निर्वाचक का नाम : पीराणे खां पिता का नाम: उरसे खां गृह संख्या : 43ड उम्र : 33 लिंग : पुरुष
291	SOD0639377	निर्वाचक का नाम : सजनो पति का नाम: इशाक खां गृह संख्या : 43घ दिनू की ढाणी उम्र : 48 लिंग : महिला	292	SOD0399709	निर्वाचक का नाम : कमालु दीन पिता का नाम: इशे खां गृह संख्या : 43दीनू की ढाणी उम्र : 34 लिंग : पुरुष	293	SOD0399766	निर्वाचक का नाम : सुमार खां पिता का नाम: इशे खां गृह संख्या : 43Dinu ki dhani उम्र : 34 लिंग : पुरुष
294	SOD0639351	निर्वाचक का नाम : हवा पति का नाम: तार खां गृह संख्या : 43घ उम्र : 83 लिंग : महिला	295	SOD0639385	निर्वाचक का नाम : जमालुदीन पिता का नाम: इशाक खां गृह संख्या : 43घ उम्र : 33 लिंग : पुरुष	296	SOD0639393	निर्वाचक का नाम : कमाली पति का नाम: जमालुदीन गृह संख्या : 43घ उम्र : 32 लिंग : महिला
297	SOD0675546	निर्वाचक का नाम : जमीयत पति का नाम: दाउद खां गृह संख्या : 43क उम्र : 66 लिंग : महिला	298	SOD0675561	निर्वाचक का नाम : इनायती पति का नाम: भीखे खां गृह संख्या : 43ख उम्र : 45 लिंग : महिला	299	SOD0578559	निर्वाचक का नाम : मेरदीन पिता का नाम: एलियास गृह संख्या : 43र/4 उम्र : 46 लिंग : पुरुष
300	SOD0800730	निर्वाचक का नाम : ईशाकखां पिता का नाम: हुसैन खां गृह संख्या : 44 उम्र : 61 लिंग : पुरुष	301	SOD0800748	निर्वाचक का नाम : रामत पति का नाम: इशाक खां गृह संख्या : 44 उम्र : 58 लिंग : महिला	302	SOD0943332	निर्वाचक का नाम : पीरू खां पिता का नाम: इशाक खां गृह संख्या : 44 उम्र : 32 लिंग : पुरुष
303	SOD1684042	निर्वाचक का नाम : रोशन खान पिता का नाम: इशाक खान गृह संख्या : 44 उम्र : 26 लिंग : पुरुष	304	SOD1076488	निर्वाचक का नाम : फ़रीद खान पिता का नाम: फता खां गृह संख्या : 45 उम्र : 40 लिंग : पुरुष	305	SOD1076538	निर्वाचक का नाम : अनीमत पति का नाम: फरीद गृह संख्या : 45 उम्र : 34 लिंग : महिला
306	SOD1076512	निर्वाचक का नाम : फता खां पिता का नाम: कंवरसी खां गृह संख्या : 46 उम्र : 75 लिंग : पुरुष	307	SOD1076504	निर्वाचक का नाम : फूली पति का नाम: फता खां गृह संख्या : 46 उम्र : 72 लिंग : महिला	308	SOD1076520	निर्वाचक का नाम : मरीयम पति का नाम: शेर मोहम्मद गृह संख्या : 46 उम्र : 47 लिंग : महिला
# 309	SOD1076496	निर्वाचक का नाम : रोशन दीन पिता का नाम: फतेह खां गृह संख्या : 46 उम्र : 32 लिंग : पुरुष	310	SOD1246180	निर्वाचक का नाम : मुसल बाई पति का नाम: रोशन दीन गृह संख्या : 46 उम्र : 26 लिंग : महिला	311	SOD1236827	निर्वाचक का नाम : मीसरदिन पिता का नाम: उस्मान खान गृह संख्या : 49 उम्र : 28 लिंग : पुरुष

<p>312</p> <p>SOD1586429</p> <p>निर्वाचक का नाम : अनी बाई पति का नाम: नवाब खान गृह संख्या : 50 उम्र : 25 लिंग : महिला</p> <p>फोटो उपलब्ध</p>	<p>313</p> <p>SOD1586445</p> <p>निर्वाचक का नाम : नवाब खान पिता का नाम: हाजी खान गृह संख्या : 50 उम्र : 25 लिंग : पुरुष</p> <p>फोटो उपलब्ध</p>	<p>314</p> <p>SOD1805803</p> <p>निर्वाचक का नाम : इसमाल पिता का नाम: विरम गृह संख्या : 50जी उम्र : 21 लिंग : पुरुष</p> <p>फोटो उपलब्ध</p>
--	--	---

विधान सभा क्षेत्र की संख्या व नाम : 132-जैसलमेर
घटक I - परिवर्धन सूची 1 (16-12-2025 से 21-02-2026 तक)

<p>315 4 SOD1970334</p> <p>निर्वाचक का नाम : भायतो पति का नाम: मिसरदीन गृह संख्या : 49 उम्र : 30 लिंग : महिला</p> <p>फोटो उपलब्ध</p>	<p>316 3 SOD1970425</p> <p>निर्वाचक का नाम : रहीम पिता का नाम: गुले खान गृह संख्या : 23 उम्र : 20 लिंग : पुरुष</p> <p>फोटो उपलब्ध</p>	<p>317 1 SOD1990829</p> <p>निर्वाचक का नाम : नीतू पति का नाम: किशन सिंह गृह संख्या : 0 उम्र : 21 लिंग : महिला</p> <p>फोटो उपलब्ध</p>
<p>318 4 SOD2011872</p> <p>निर्वाचक का नाम : नज़ीरा बाई पति का नाम: हमीर खान गृह संख्या : 38 उम्र : 19 लिंग : महिला</p> <p>फोटो उपलब्ध</p>	<p>319 4 SOD2024891</p> <p>निर्वाचक का नाम : बाली पति का नाम: मीठु खान गृह संख्या : 43 उम्र : 23 लिंग : महिला</p> <p>फोटो उपलब्ध</p>	<p>320 3 SOD2026474</p> <p>निर्वाचक का नाम : रईसा पति का नाम: कुलबान खान गृह संख्या : 27 उम्र : 20 लिंग : महिला</p> <p>फोटो उपलब्ध</p>
<p>321 4 SOD2026516</p> <p>निर्वाचक का नाम : बाली पति का नाम: मीठू खान गृह संख्या : 43 उम्र : 23 लिंग : महिला</p> <p>फोटो उपलब्ध</p>		

निर्वाचकों का विवरण :							
A) मतदाताओं की संख्या :							
		नामावली का प्रकार	निर्वाचक नामावली की पहचान :	मतदाताओं की संख्या :			
				पुरुष	महिला	तृतीय लिंग	कुल
I	मूल	मूल नामावली	समस्त पूरकों को समेकित करते हुए विशेष गहन पुनरीक्षण 2026 की मूल नामावली	169	145	0	314
II	घटक I - परिवर्धन सूची	पूरक 1	विशेष गहन पुनरीक्षण - 2026	1	6	0	7
III	घटक II - विलोपन सूची	पूरक 1	विशेष गहन पुनरीक्षण - 2026	0	0	0	0
IV	लिंग में संशोधन के कारण अंतर			0	0	0	0
पुनरीक्षण के बाद इस नामावली में शुद्ध निर्वाचक (I+II-III+IV)				170	151	0	321
B) संशोधनों की संख्या :							
नामावली का प्रकार		निर्वाचक नामावली की पहचान :		संशोधनों की संख्या :			
पूरक 1		विशेष गहन पुनरीक्षण - 2026		5			

निर्वाचक रजिस्ट्रीकरण अधिकारी द्वारा जारी

E2-मृत्यु, S2-स्थानांतरित, R2-दोहरी प्रविष्टि, M2-लापता, Q2-अहर्ता नहीं