

निर्वाचक नामावली 2026 S20 राजस्थान

विधान सभा क्षेत्र की संख्या, नाम व आरक्षण स्थिति : 133 - पोकरण (सामान्य)		भाग संख्या : : 298															
संसदीय निर्वाचन क्षेत्र की संख्या, नाम व आरक्षण स्थिति, जिसमें विधान सभा निर्वाचन क्षेत्र स्थित है : 16 - जोधपुर (सामान्य)																	
1. पुनरीक्षण का विवरण																	
पुनरीक्षण का वर्ष :	2026	निर्वाचक नामावली की पहचान : समस्त पूरकों को समेकित करते हुए विशेष गहन पुनरीक्षण 2026 की मूल नामावली															
अर्हता तिथि :	01-01-2026																
पुनरीक्षण का स्वरूप :	विशेष गहन पुनरीक्षण - 2026																
प्रकाशन की तिथि :	21-02-2026																
2. भाग व मतदान क्षेत्र का विवरण :																	
भाग में आने वाले अनुभागों की संख्या और नाम :																	
1-हाजियो की ढाणी, कराडा 2-कोरीयो की ढाणी, कराडा 3-मुसलमानो की ढाणी, स्वामी जी की ढाणी 4-सुथारो की ढाणी, स्वामी जी की ढाणी 5-गफूरखां की ढाणी, स्वामी जी की ढाणी	<table style="width: 100%; border-collapse: collapse;"> <tr> <td style="width: 60%;">मुख्य शहर / मुख्य ग्राम</td> <td style="width: 40%;">: स्वामी जी की ढाणी</td> </tr> <tr> <td>वार्ड</td> <td>:</td> </tr> <tr> <td>पोस्ट ऑफिस</td> <td>: स्वामी जी की ढाणी बी.ओ.</td> </tr> <tr> <td>पुलिस थाना</td> <td>: फलसुण्ड</td> </tr> <tr> <td>तहसील</td> <td>:</td> </tr> <tr> <td>जिला</td> <td>: जैसलमेर</td> </tr> <tr> <td>पिन कोड</td> <td>: 345025</td> </tr> </table>			मुख्य शहर / मुख्य ग्राम	: स्वामी जी की ढाणी	वार्ड	:	पोस्ट ऑफिस	: स्वामी जी की ढाणी बी.ओ.	पुलिस थाना	: फलसुण्ड	तहसील	:	जिला	: जैसलमेर	पिन कोड	: 345025
मुख्य शहर / मुख्य ग्राम	: स्वामी जी की ढाणी																
वार्ड	:																
पोस्ट ऑफिस	: स्वामी जी की ढाणी बी.ओ.																
पुलिस थाना	: फलसुण्ड																
तहसील	:																
जिला	: जैसलमेर																
पिन कोड	: 345025																
3. मतदान केंद्र का विवरण																	
मतदान केंद्र की संख्या व नाम :	मतदान केन्द्र की विशेष हैसियत (पुरुष/महिला/सामान्य) :	सामान्य															
298 - कराडा	इस मतदान क्षेत्र के सहायक (ऑक्जिलियरी) मतदान केन्द्रों की संख्या :	0															
मतदान केंद्र का भवन व पता :																	
राजकीय प्राथमिक विद्यालय कराडा, कमरा नंबर 2																	
4. मतदाताओं की संख्या :																	
आरंभिक क्रम	अंतिम क्रम	मतदाताओं की संख्या															
संख्या	संख्या	पुरुष	महिला	तृतीय लिंग	कुल												
1	529	279	243	0	522												

निर्वाचक रजिस्ट्रीकरण अधिकारी द्वारा जारी

Nazri Naksha



Google Map View



Polling Station Building Front View



Polling Station Front View



Cad View

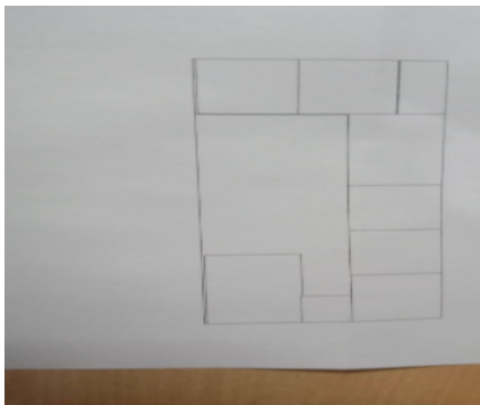

Key MAP View

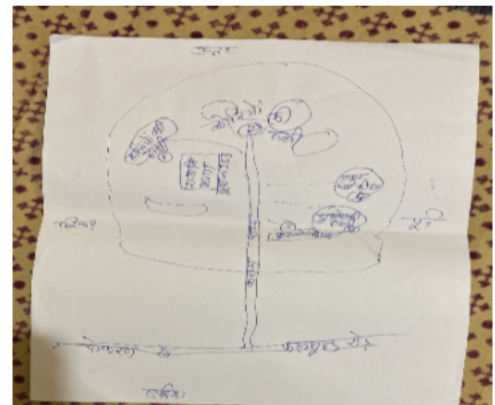

1	YTN1108919	निर्वाचक का नाम : अशरफ़ पिता का नाम: ओमिन खा गृह संख्या : 0 उम्र : 32 लिंग : पुरुष	फोटो उपलब्ध	2	YTN1109024	निर्वाचक का नाम : बिस्मिला पति का नाम: अशरफ़ खा गृह संख्या : 0 उम्र : 28 लिंग : महिला	फोटो उपलब्ध	3	RJ/23/181/729404	निर्वाचक का नाम : धार्ड पति का नाम: मोन्हे खॉ गृह संख्या : 1 उम्र : 56 लिंग : महिला	फोटो उपलब्ध
4	YTN0931683	निर्वाचक का नाम : हुसैना पति का नाम: सलीमखा गृह संख्या : 1 उम्र : 35 लिंग : महिला	फोटो उपलब्ध	5	YTN0270744	निर्वाचक का नाम : लधे खां पिता का नाम: मोन्हे खां गृह संख्या : 1 उम्र : 34 लिंग : पुरुष	फोटो उपलब्ध	6	YTN0931600	निर्वाचक का नाम : सलीमखा पिता का नाम: मोन्हेखा गृह संख्या : 1 उम्र : 33 लिंग : पुरुष	फोटो उपलब्ध
7	YTN0270736	निर्वाचक का नाम : रोशन पति का नाम: लधे खां गृह संख्या : 1 उम्र : 32 लिंग : महिला	फोटो उपलब्ध	8	YTN1071265	निर्वाचक का नाम : मेहू खान पिता का नाम: मोढे खान गृह संख्या : 01 उम्र : 27 लिंग : पुरुष	फोटो उपलब्ध	9	YTN1117712	निर्वाचक का नाम : शौकत खॉ पिता का नाम: माधे खॉ गृह संख्या : 01 उम्र : 27 लिंग : पुरुष	फोटो उपलब्ध
10	YTN1133123	निर्वाचक का नाम : मदीना पति का नाम: मिश्री खान गृह संख्या : 1 उम्र : 24 लिंग : महिला	फोटो उपलब्ध	11	YTN1035286	निर्वाचक का नाम : हाकम खान पिता का नाम: मोधे खान गृह संख्या : 1क उम्र : 33 लिंग : पुरुष	फोटो उपलब्ध	12	YTN0675827	निर्वाचक का नाम : मोन्हे खां पिता का नाम: गुलाब खां गृह संख्या : 01क उम्र : 63 लिंग : पुरुष	फोटो उपलब्ध
13	YTN0675835	निर्वाचक का नाम : हनिफो पति का नाम: मोन्हे खां गृह संख्या : 1क उम्र : 61 लिंग : महिला	फोटो उपलब्ध	14	RJ/23/181/729069	निर्वाचक का नाम : हाजीखां पिता का नाम: समेदखां गृह संख्या : 2 उम्र : 86 लिंग : पुरुष	फोटो उपलब्ध	15	RJ/23/181/729395	निर्वाचक का नाम : जमाली पति का नाम: हाजीखां गृह संख्या : 2 उम्र : 77 लिंग : महिला	फोटो उपलब्ध
16	RJ/23/181/729070	निर्वाचक का नाम : मागेखां पिता का नाम: हाजीखां गृह संख्या : 2 उम्र : 51 लिंग : पुरुष	फोटो उपलब्ध	17	YTN0207241	निर्वाचक का नाम : बरकत खां पिता का नाम: हाजी खां गृह संख्या : 2 उम्र : 46 लिंग : पुरुष	फोटो उपलब्ध	18	LNP2410520	निर्वाचक का नाम : रामत पति का नाम: मंगेखां गृह संख्या : 2 उम्र : 41 लिंग : महिला	फोटो उपलब्ध
19	LNP2706422	निर्वाचक का नाम : मियण पति का नाम: बरकतखां गृह संख्या : 2 उम्र : 39 लिंग : महिला	फोटो उपलब्ध	20	LNP2705853	निर्वाचक का नाम : इम्रतो पति का नाम: मंगे खां गृह संख्या : 2 उम्र : 39 लिंग : महिला	फोटो उपलब्ध	21	YTN0390302	निर्वाचक का नाम : फौजे खां पिता का नाम: हाजी खां गृह संख्या : 2 उम्र : 37 लिंग : पुरुष	फोटो उपलब्ध
22	YTN0390294	निर्वाचक का नाम : मिश्री खां पिता का नाम: हाजी खां गृह संख्या : 2 उम्र : 35 लिंग : पुरुष	फोटो उपलब्ध	23	YTN0897827	निर्वाचक का नाम : रडसो पति का नाम: फौजे खां गृह संख्या : 2 उम्र : 34 लिंग : महिला	फोटो उपलब्ध	24	YTN1534452	निर्वाचक का नाम : मुसे खां पिता का नाम: मागे खां गृह संख्या : 2 उम्र : 22 लिंग : पुरुष	फोटो उपलब्ध
25	LNP2131191	निर्वाचक का नाम : रामू खां पिता का नाम: शरीफखां गृह संख्या : 3 उम्र : 46 लिंग : पुरुष	फोटो उपलब्ध	26	LNP2131209	निर्वाचक का नाम : रिधू पति का नाम: रामूखां गृह संख्या : 3 उम्र : 43 लिंग : महिला	फोटो उपलब्ध	27	YTN0655225	निर्वाचक का नाम : साऊ खां पिता का नाम: सरीफ खां गृह संख्या : 3 उम्र : 29 लिंग : पुरुष	फोटो उपलब्ध
28	YTN0905505	निर्वाचक का नाम : गुड्डी पति का नाम: साऊ गृह संख्या : 3 उम्र : 29 लिंग : महिला	फोटो उपलब्ध	29	YTN0905497	निर्वाचक का नाम : लालेखा पिता का नाम: सरीफखा गृह संख्या : 3 उम्र : 28 लिंग : पुरुष	फोटो उपलब्ध	30	RJ/23/181/729399	निर्वाचक का नाम : हाजरॉ पति का नाम: सदीकरखां गृह संख्या : 4 उम्र : 71 लिंग : महिला	फोटो उपलब्ध

31	RJ/23/181/729073	निर्वाचक का नाम : सफीखां पिता का नाम: सदीकखां गृह संख्या : 4 उम्र : 49 लिंग : पुरुष	फोटो उपलब्ध	32	YTN0248658	निर्वाचक का नाम : आलम खां पिता का नाम: सदीक खां गृह संख्या : 4 उम्र : 45 लिंग : पुरुष	फोटो उपलब्ध	33	LNP1900653	निर्वाचक का नाम : मायती पिता का नाम: सफीखां गृह संख्या : 4 उम्र : 42 लिंग : महिला	फोटो उपलब्ध
34	LNP1900661	निर्वाचक का नाम : इमरता पति का नाम: आलमखां गृह संख्या : 4 उम्र : 42 लिंग : महिला	फोटो उपलब्ध	35	YTN0270777	निर्वाचक का नाम : नेने खां पिता का नाम: सदीक खां गृह संख्या : 4 उम्र : 37 लिंग : पुरुष	फोटो उपलब्ध	36	YTN0270843	निर्वाचक का नाम : मिश्री खां पिता का नाम: सदीक खां गृह संख्या : 4 उम्र : 36 लिंग : पुरुष	फोटो उपलब्ध
37	YTN0270728	निर्वाचक का नाम : रोशन पिता का नाम: नेने खां गृह संख्या : 4 उम्र : 35 लिंग : महिला	फोटो उपलब्ध	38	YTN0270850	निर्वाचक का नाम : रईसो पति का नाम: मिश्री खां गृह संख्या : 4 उम्र : 34 लिंग : महिला	फोटो उपलब्ध	39	RJ/23/181/729074	निर्वाचक का नाम : इलमदीनखां पिता का नाम: सुभानखां गृह संख्या : 5 उम्र : 71 लिंग : पुरुष	फोटो उपलब्ध
40	LNP2706950	निर्वाचक का नाम : बीरूखां पिता का नाम: इलयास खां गृह संख्या : 5 उम्र : 44 लिंग : पुरुष	फोटो उपलब्ध	41	LNP2410538	निर्वाचक का नाम : जरीना पति का नाम: बीरूखां गृह संख्या : 5 उम्र : 39 लिंग : महिला	फोटो उपलब्ध	42	YTN0307686	निर्वाचक का नाम : लाडू खां पिता का नाम: इलमदीन खां गृह संख्या : 5 उम्र : 39 लिंग : पुरुष	फोटो उपलब्ध
43	YTN0307694	निर्वाचक का नाम : उमती पति का नाम: लाडू खां गृह संख्या : 5 उम्र : 34 लिंग : महिला	फोटो उपलब्ध	44	RJ/23/181/729075	निर्वाचक का नाम : पठानखां पिता का नाम: इलमदीन गृह संख्या : 6 उम्र : 53 लिंग : पुरुष	फोटो उपलब्ध	45	RJ/23/181/729451	निर्वाचक का नाम : भीखी पति का नाम: पठानखां गृह संख्या : 6 उम्र : 53 लिंग : महिला	फोटो उपलब्ध
46	YTN1023621	निर्वाचक का नाम : लेहरो पति का नाम: हाकम खां गृह संख्या : 6 उम्र : 29 लिंग : महिला	फोटो उपलब्ध	47	YTN1023639	निर्वाचक का नाम : हाकम खां पिता का नाम: पठान खान गृह संख्या : 6 उम्र : 27 लिंग : पुरुष	फोटो उपलब्ध	48	YTN1023647	निर्वाचक का नाम : सलीम खां पिता का नाम: पठान खां गृह संख्या : 6 उम्र : 25 लिंग : पुरुष	फोटो उपलब्ध
49	YTN1285964	निर्वाचक का नाम : मीना बानो पति का नाम: सलीम खान गृह संख्या : 06 उम्र : 24 लिंग : महिला	फोटो उपलब्ध	50	RJ/23/181/729319	निर्वाचक का नाम : खीयों पति का नाम: मीरे खां गृह संख्या : 7 उम्र : 68 लिंग : महिला	फोटो उपलब्ध	51	RJ/23/181/729076	निर्वाचक का नाम : आधमखां पिता का नाम: सुभानखां गृह संख्या : 7 उम्र : 59 लिंग : पुरुष	फोटो उपलब्ध
52	LNP1900679	निर्वाचक का नाम : फुली पति का नाम: आधमखां गृह संख्या : 7 उम्र : 49 लिंग : महिला	फोटो उपलब्ध	53	YTN0600486	निर्वाचक का नाम : लधेखां पिता का नाम: मीरेखां गृह संख्या : 7 उम्र : 35 लिंग : पुरुष	फोटो उपलब्ध	54	YTN0600494	निर्वाचक का नाम : रइसों पति का नाम: लधे खां गृह संख्या : 7 उम्र : 32 लिंग : महिला	फोटो उपलब्ध
55	YTN0600502	निर्वाचक का नाम : रजाक खां पिता का नाम: मीरे खां गृह संख्या : 7 उम्र : 32 लिंग : पुरुष	फोटो उपलब्ध	56	YTN0600510	निर्वाचक का नाम : बाबू पति का नाम: रजाक खां गृह संख्या : 7 उम्र : 32 लिंग : महिला	फोटो उपलब्ध	57	YTN0513523	निर्वाचक का नाम : मोरम खां पिता का नाम: आधम खां गृह संख्या : 7 उम्र : 31 लिंग : पुरुष	फोटो उपलब्ध
58	YTN0600528	निर्वाचक का नाम : जरीयन पति का नाम: मोरम खां गृह संख्या : 7 उम्र : 30 लिंग : महिला	फोटो उपलब्ध	59	YTN1023613	निर्वाचक का नाम : भूरे खां पिता का नाम: मीरे खां गृह संख्या : 7 उम्र : 27 लिंग : पुरुष	फोटो उपलब्ध	60	RJ/23/181/729077	निर्वाचक का नाम : जाधमखां पिता का नाम: सुभानखां गृह संख्या : 8 उम्र : 56 लिंग : पुरुष	फोटो उपलब्ध

61	RJ/23/181/729405	निर्वाचक का नाम : करीमत पति का नाम: जाधमखां गृह संख्या : 8 उम्र : 51 लिंग : महिला	फोटो उपलब्ध	62	YTN0307702	निर्वाचक का नाम : पिराण खां पिता का नाम: जाधम खां गृह संख्या : 8 उम्र : 34 लिंग : पुरुष	फोटो उपलब्ध	63	YTN0600536	निर्वाचक का नाम : दिलवर खां पिता का नाम: जाधम खां गृह संख्या : 8 उम्र : 33 लिंग : पुरुष	फोटो उपलब्ध
64	YTN0600544	निर्वाचक का नाम : जमी पति का नाम: दिलवर खां गृह संख्या : 8 उम्र : 32 लिंग : महिला	फोटो उपलब्ध	65	YTN1023605	निर्वाचक का नाम : जामु पति का नाम: पिराण खां गृह संख्या : 8 उम्र : 26 लिंग : महिला	फोटो उपलब्ध	66	RJ/23/181/729431	निर्वाचक का नाम : केसी पति का नाम: करीमखां गृह संख्या : 9 उम्र : 76 लिंग : महिला	फोटो उपलब्ध
67	LNP2706034	निर्वाचक का नाम : छोटूखां पिता का नाम: करीमखां गृह संख्या : 9 उम्र : 42 लिंग : पुरुष	फोटो उपलब्ध	68	LNP2706646	निर्वाचक का नाम : मेहरो पति का नाम: छोटू खां गृह संख्या : 9 उम्र : 39 लिंग : महिला	फोटो उपलब्ध	69	YTN0600551	निर्वाचक का नाम : हनीफ खां पिता का नाम: करीम खां गृह संख्या : 9 उम्र : 33 लिंग : पुरुष	फोटो उपलब्ध
70	YTN1190362	निर्वाचक का नाम : चनणी पिता का नाम: हनीफखान गृह संख्या : 9 उम्र : 29 लिंग : महिला	फोटो उपलब्ध	71	RJ/23/181/729079	निर्वाचक का नाम : हीयातखां पिता का नाम: हासमखां गृह संख्या : 10 उम्र : 66 लिंग : पुरुष	फोटो उपलब्ध	72	RJ/23/181/729195	निर्वाचक का नाम : जूली पति का नाम: हीयातखां गृह संख्या : 10 उम्र : 56 लिंग : महिला	फोटो उपलब्ध
73	YTN0307710	निर्वाचक का नाम : लधे खां पिता का नाम: हयात खां गृह संख्या : 10 उम्र : 34 लिंग : पुरुष	फोटो उपलब्ध	74	YTN1108869	निर्वाचक का नाम : रउप खा पिता का नाम: सामू खा गृह संख्या : 10 उम्र : 33 लिंग : पुरुष	फोटो उपलब्ध	75	YTN1218171	निर्वाचक का नाम : इस्ले खान पिता का नाम: हियात खा गृह संख्या : 10 उम्र : 33 लिंग : पुरुष	फोटो उपलब्ध
76	YTN1218189	निर्वाचक का नाम : बच्ची पति का नाम: इस्लेखान गृह संख्या : 10 उम्र : 32 लिंग : महिला	फोटो उपलब्ध	77	RJ/23/181/729081	निर्वाचक का नाम : गोपेखां पिता का नाम: सखीखां गृह संख्या : 11 उम्र : 59 लिंग : पुरुष	फोटो उपलब्ध	78	RJ/23/181/729320	निर्वाचक का नाम : मीठों पति का नाम: गोपेखां गृह संख्या : 11 उम्र : 51 लिंग : महिला	फोटो उपलब्ध
79	YTN0390310	निर्वाचक का नाम : नसीर खां पिता का नाम: गोपे खां गृह संख्या : 11 उम्र : 37 लिंग : पुरुष	फोटो उपलब्ध	80	YTN1108901	निर्वाचक का नाम : बली खा पिता का नाम: गोपे खा गृह संख्या : 11 उम्र : 30 लिंग : पुरुष	फोटो उपलब्ध	81	YTN0905489	निर्वाचक का नाम : हरू पति का नाम: नासीरखा गृह संख्या : 11 उम्र : 29 लिंग : महिला	फोटो उपलब्ध
82	YTN1108943	निर्वाचक का नाम : रबीना पति का नाम: बली खा गृह संख्या : 11 उम्र : 25 लिंग : महिला	फोटो उपलब्ध	83	RJ/23/181/729082	निर्वाचक का नाम : सदीकखां पिता का नाम: सखीखां गृह संख्या : 12 उम्र : 66 लिंग : पुरुष	फोटो उपलब्ध	84	RJ/23/181/729192	निर्वाचक का नाम : सरीफों पति का नाम: सदीकखां गृह संख्या : 12 उम्र : 59 लिंग : महिला	फोटो उपलब्ध
85	YTN0307736	निर्वाचक का नाम : बरकत खां पिता का नाम: सिद्दीक खां गृह संख्या : 12 उम्र : 42 लिंग : पुरुष	फोटो उपलब्ध	86	LNP2410595	निर्वाचक का नाम : रूपो पति का नाम: बरकतखां गृह संख्या : 12 उम्र : 38 लिंग : महिला	फोटो उपलब्ध	87	YTN0307744	निर्वाचक का नाम : सायबदीन पिता का नाम: सदीक खां गृह संख्या : 12 उम्र : 36 लिंग : पुरुष	फोटो उपलब्ध
88	YTN0308064	निर्वाचक का नाम : वीरो पति का नाम: न्याल खां गृह संख्या : 12 उम्र : 34 लिंग : महिला	फोटो उपलब्ध	89	YTN0307751	निर्वाचक का नाम : हमीरा पति का नाम: सायबदीन गृह संख्या : 12 उम्र : 32 लिंग : महिला	फोटो उपलब्ध	90	YTN0307728	निर्वाचक का नाम : रडसो पति का नाम: लधे खां गृह संख्या : 12 उम्र : 32 लिंग : महिला	फोटो उपलब्ध

91	YTN0856781	निर्वाचक का नाम : वली पति का नाम: रोजे खां गृह संख्या : 12 उम्र : 28 लिंग : महिला	फोटो उपलब्ध	92	YTN0390328	निर्वाचक का नाम : न्यालदीन पिता का नाम: सदीक खां गृह संख्या : 12क उम्र : 37 लिंग : पुरुष	फोटो उपलब्ध	93	RJ/23/181/729044	निर्वाचक का नाम : फकरे खां पिता का नाम: मीन्दे खां गृह संख्या : 13 उम्र : 83 लिंग : पुरुष	फोटो उपलब्ध
94	RJ/23/181/729337	निर्वाचक का नाम : सदा पति का नाम: फकरे खां गृह संख्या : 13 उम्र : 81 लिंग : महिला	फोटो उपलब्ध	95	RJ/23/181/729652	निर्वाचक का नाम : सिरू पति का नाम: हनीफखां गृह संख्या : 13 उम्र : 59 लिंग : महिला	फोटो उपलब्ध	96	RJ/23/181/730240	निर्वाचक का नाम : मोधेखां पिता का नाम: फकरे खां गृह संख्या : 13 उम्र : 51 लिंग : पुरुष	फोटो उपलब्ध
97	RJ/23/181/729083	निर्वाचक का नाम : हनीफ खां पिता का नाम: फकरे खां गृह संख्या : 13 उम्र : 49 लिंग : पुरुष	फोटो उपलब्ध	98	RJ/23/181/730230	निर्वाचक का नाम : एलमो पति का नाम: सरादीन खाँ गृह संख्या : 13 उम्र : 48 लिंग : महिला	फोटो उपलब्ध	99	RJ/23/181/730278	निर्वाचक का नाम : इमरतो पति का नाम: मोन्धेखाँ गृह संख्या : 13 उम्र : 48 लिंग : महिला	फोटो उपलब्ध
100	LNP2131217	निर्वाचक का नाम : सरादीन खां पिता का नाम: फकरे खां गृह संख्या : 13 उम्र : 45 लिंग : पुरुष	फोटो उपलब्ध	101	LNP2705804	निर्वाचक का नाम : रजाक खां पिता का नाम: हनीफ खां गृह संख्या : 13 उम्र : 40 लिंग : पुरुष	फोटो उपलब्ध	102	LNP2705820	निर्वाचक का नाम : नसू पति का नाम: रजाक खां गृह संख्या : 13 उम्र : 39 लिंग : महिला	फोटो उपलब्ध
103	YTN0513564	निर्वाचक का नाम : भाखे खां पिता का नाम: मोधे खां गृह संख्या : 13 उम्र : 32 लिंग : पुरुष	फोटो उपलब्ध	104	YTN0522136	निर्वाचक का नाम : असरफ खां पिता का नाम: मोधे खां गृह संख्या : 13 उम्र : 31 लिंग : पुरुष	फोटो उपलब्ध	105	YTN0600577	निर्वाचक का नाम : निजामी पति का नाम: असरफ खां गृह संख्या : 13 उम्र : 30 लिंग : महिला	फोटो उपलब्ध
106	YTN0737270	निर्वाचक का नाम : शौकत अली पिता का नाम: सरादीन गृह संख्या : 13 उम्र : 28 लिंग : पुरुष	फोटो उपलब्ध	107	YTN0856559	निर्वाचक का नाम : हसीना पति का नाम: शौकत अली गृह संख्या : 13 उम्र : 28 लिंग : महिला	फोटो उपलब्ध	108	YTN0931550	निर्वाचक का नाम : जरीन पति का नाम: भाखेखा गृह संख्या : 13 उम्र : 28 लिंग : महिला	फोटो उपलब्ध
109	YTN1532589	निर्वाचक का नाम : सालार खा पिता का नाम: हनीफ़ खा गृह संख्या : 13 उम्र : 28 लिंग : पुरुष	फोटो उपलब्ध	110	YTN1069384	निर्वाचक का नाम : जलालुद्दीन पिता का नाम: मोठे खा गृह संख्या : 13 उम्र : 26 लिंग : पुरुष	फोटो उपलब्ध	111	YTN1203728	निर्वाचक का नाम : जरियत पति का नाम: जलालुद्दीन गृह संख्या : 13 उम्र : 22 लिंग : महिला	फोटो उपलब्ध
112	YTN0522144	निर्वाचक का नाम : वली खां पिता का नाम: हनीफ खां गृह संख्या : 13क उम्र : 35 लिंग : पुरुष	फोटो उपलब्ध	113	YTN0522151	निर्वाचक का नाम : खानू खां पिता का नाम: हनीफ खां गृह संख्या : 13क उम्र : 32 लिंग : पुरुष	फोटो उपलब्ध	114	YTN0600569	निर्वाचक का नाम : नजीरा पति का नाम: खानू खां गृह संख्या : 13क उम्र : 32 लिंग : महिला	फोटो उपलब्ध
115	YTN0513572	निर्वाचक का नाम : रोजे खां पिता का नाम: हनीफ खां गृह संख्या : 13क उम्र : 31 लिंग : पुरुष	फोटो उपलब्ध	116	RJ/23/181/729653	निर्वाचक का नाम : इमोमत पति का नाम: सामुखां गृह संख्या : 14 उम्र : 66 लिंग : महिला	फोटो उपलब्ध	117	RJ/23/181/729402	निर्वाचक का नाम : मरिमों पति का नाम: ईब्रामखां गृह संख्या : 15 उम्र : 66 लिंग : महिला	फोटो उपलब्ध
118	LNP1900687	निर्वाचक का नाम : भीखी पति का नाम: इलियासखां गृह संख्या : 15 उम्र : 43 लिंग : महिला	फोटो उपलब्ध	119	YTN0138768	निर्वाचक का नाम : खमीश खां पिता का नाम: इब्राम खां गृह संख्या : 15 उम्र : 37 लिंग : पुरुष	फोटो उपलब्ध	120	YTN0138750	निर्वाचक का नाम : दूली पति का नाम: खमीश खां गृह संख्या : 15 उम्र : 36 लिंग : महिला	फोटो उपलब्ध

121	YTN0600585	निर्वाचक का नाम : बाबू खां पिता का नाम: इब्राहम खां गृह संख्या : 15 उम्र : 32 लिंग : पुरुष	फोटो उपलब्ध	122	YTN0600593	निर्वाचक का नाम : चनणी पति का नाम: बाबू खां गृह संख्या : 15 उम्र : 32 लिंग : महिला	फोटो उपलब्ध	123	YTN0600601	निर्वाचक का नाम : तमाशी खां पिता का नाम: इब्राहम खां गृह संख्या : 15 उम्र : 32 लिंग : पुरुष	फोटो उपलब्ध
124	YTN0600619	निर्वाचक का नाम : सखीना पति का नाम: तमासी खां गृह संख्या : 15 उम्र : 30 लिंग : महिला	फोटो उपलब्ध	125	YTN1192038	निर्वाचक का नाम : मुस्ताक माता का नाम: भीखी गृह संख्या : 15 उम्र : 22 लिंग : पुरुष	फोटो उपलब्ध	126	YTN1462241	निर्वाचक का नाम : शौकत अली माता का नाम: भीखी गृह संख्या : 15 उम्र : 20 लिंग : पुरुष	फोटो उपलब्ध
127	RJ/23/181/729084	निर्वाचक का नाम : रेमाणखां पिता का नाम: ईब्राहमखां गृह संख्या : 16 उम्र : 66 लिंग : पुरुष	फोटो उपलब्ध	128	RJ/23/181/729403	निर्वाचक का नाम : जसु पति का नाम: रेमाणखां गृह संख्या : 16 उम्र : 63 लिंग : महिला	फोटो उपलब्ध	129	LNP2705895	निर्वाचक का नाम : मंगे खां पिता का नाम: रेमाण खां गृह संख्या : 16 उम्र : 39 लिंग : पुरुष	फोटो उपलब्ध
130	YTN0600627	निर्वाचक का नाम : रईस खां पिता का नाम: रेमाण खां गृह संख्या : 16 उम्र : 33 लिंग : पुरुष	फोटो उपलब्ध	131	YTN0600635	निर्वाचक का नाम : साल्यो पति का नाम: रईस खां गृह संख्या : 16 उम्र : 32 लिंग : महिला	फोटो उपलब्ध	132	RJ/23/181/729085	निर्वाचक का नाम : आमीनखां पिता का नाम: ईब्राहमखां गृह संख्या : 17 उम्र : 57 लिंग : पुरुष	फोटो उपलब्ध
133	RJ/23/181/730242	निर्वाचक का नाम : इमामत पति का नाम: आमीनखां गृह संख्या : 17 उम्र : 57 लिंग : महिला	फोटो उपलब्ध	134	YTN0248666	निर्वाचक का नाम : भूटे खा पिता का नाम: आमीन खां गृह संख्या : 17 उम्र : 38 लिंग : पुरुष	फोटो उपलब्ध	135	YTN0931717	निर्वाचक का नाम : खानमोहम्मद पिता का नाम: अमीनाखान गृह संख्या : 17 उम्र : 34 लिंग : पुरुष	फोटो उपलब्ध
136	YTN1068824	निर्वाचक का नाम : मती पति का नाम: राउप खा गृह संख्या : 17 उम्र : 33 लिंग : महिला	फोटो उपलब्ध	137	YTN0931733	निर्वाचक का नाम : नूरो पति का नाम: भूटेखा गृह संख्या : 17 उम्र : 32 लिंग : महिला	फोटो उपलब्ध	138	YTN0600643	निर्वाचक का नाम : रोशना पति का नाम: खानू खां गृह संख्या : 17 उम्र : 30 लिंग : महिला	फोटो उपलब्ध
139	RJ/23/181/729087	निर्वाचक का नाम : मेरदीनखां पिता का नाम: धूरेखां गृह संख्या : 18 उम्र : 61 लिंग : पुरुष	फोटो उपलब्ध	140	RJ/23/181/730279	निर्वाचक का नाम : वीरों पति का नाम: मेरदीनखां गृह संख्या : 18 उम्र : 56 लिंग : महिला	फोटो उपलब्ध	141	LNP2706315	निर्वाचक का नाम : खमीश खां पिता का नाम: मेहरदीन खां गृह संख्या : 18 उम्र : 39 लिंग : पुरुष	फोटो उपलब्ध
142	YTN1069194	निर्वाचक का नाम : हीरो पति का नाम: खमीस खा गृह संख्या : 18 उम्र : 35 लिंग : महिला	फोटो उपलब्ध	143	YTN1069129	निर्वाचक का नाम : बलिखा पिता का नाम: मेरदीन खा गृह संख्या : 18 उम्र : 28 लिंग : पुरुष	फोटो उपलब्ध	144	YTN1235183	निर्वाचक का नाम : जलालखान पिता का नाम: मे रदीनखान गृह संख्या : 18 उम्र : 28 लिंग : पुरुष	फोटो उपलब्ध
145	YTN1218429	निर्वाचक का नाम : नसीबो पति का नाम: बलिखा गृह संख्या : 18 उम्र : 25 लिंग : महिला	फोटो उपलब्ध	146	RJ/23/181/728706	निर्वाचक का नाम : कमरदीनखां पिता का नाम: धूरेखां गृह संख्या : 19 उम्र : 71 लिंग : पुरुष	फोटो उपलब्ध	147	RJ/23/181/729088	निर्वाचक का नाम : धावतखां पिता का नाम: कमरदीनखां गृह संख्या : 19 उम्र : 49 लिंग : पुरुष	फोटो उपलब्ध
148	YTN0248674	निर्वाचक का नाम : एलमो पति का नाम: दावदखां गृह संख्या : 19 उम्र : 45 लिंग : महिला	फोटो उपलब्ध	149	LNP2183259	निर्वाचक का नाम : बरकतखां पिता का नाम: कमरदीन गृह संख्या : 19 उम्र : 45 लिंग : पुरुष	फोटो उपलब्ध	150	LNP2410546	निर्वाचक का नाम : ईलियासखां पिता का नाम: कमरदीनखां गृह संख्या : 19 उम्र : 41 लिंग : पुरुष	फोटो उपलब्ध

151	YTN0270819	निर्वाचक का नाम : रमजान खाँ पिता का नाम: कमरदीन खाँ गृह संख्या : 19 उम्र : 38 लिंग : पुरुष	फोटो उपलब्ध	152	LNP2410603	निर्वाचक का नाम : ईधी पति का नाम: इलियासखां गृह संख्या : 19 उम्र : 38 लिंग : महिला	फोटो उपलब्ध	153	YTN0600668	निर्वाचक का नाम : सोनी पति का नाम: बरकत खां गृह संख्या : 19 उम्र : 37 लिंग : महिला	फोटो उपलब्ध
154	YTN0600684	निर्वाचक का नाम : रईस खां पिता का नाम: कमरदीन खां गृह संख्या : 19 उम्र : 35 लिंग : पुरुष	फोटो उपलब्ध	155	YTN0600676	निर्वाचक का नाम : फूली पति का नाम: रमजान खां गृह संख्या : 19 उम्र : 35 लिंग : महिला	फोटो उपलब्ध	156	YTN0600783	निर्वाचक का नाम : लतीब खां पिता का नाम: हुसैन खां गृह संख्या : 19 उम्र : 31 लिंग : पुरुष	फोटो उपलब्ध
157	YTN0600650	निर्वाचक का नाम : इस्लाम खां पिता का नाम: कमरदीन गृह संख्या : 19 उम्र : 30 लिंग : पुरुष	फोटो उपलब्ध	158	YTN0931568	निर्वाचक का नाम : मादिना पति का नाम: इस्लाम खा गृह संख्या : 19 उम्र : 27 लिंग : महिला	फोटो उपलब्ध	159	YTN1154533	निर्वाचक का नाम : दरीमा पति का नाम: रईस खान गृह संख्या : 19 उम्र : 26 लिंग : महिला	फोटो उपलब्ध
160	RJ/23/181/729089	निर्वाचक का नाम : सिदिकखां पिता का नाम: रहीमखां गृह संख्या : 20 उम्र : 61 लिंग : पुरुष	फोटो उपलब्ध	161	RJ/23/181/729090	निर्वाचक का नाम : ईसमालखां पिता का नाम: रहीमखां गृह संख्या : 20 उम्र : 59 लिंग : पुरुष	फोटो उपलब्ध	162	RJ/23/181/727391	निर्वाचक का नाम : इधी पति का नाम: सदीक खां गृह संख्या : 20 उम्र : 57 लिंग : महिला	फोटो उपलब्ध
163	RJ/23/181/729408	निर्वाचक का नाम : लीला पति का नाम: ईसमालखां गृह संख्या : 20 उम्र : 56 लिंग : महिला	फोटो उपलब्ध	164	LNP2183267	निर्वाचक का नाम : रहमतुला पिता का नाम: रहीम खां गृह संख्या : 20 उम्र : 46 लिंग : पुरुष	फोटो उपलब्ध	165	LNP2131233	निर्वाचक का नाम : इन्दो पति का नाम: रहमतुला गृह संख्या : 20 उम्र : 43 लिंग : महिला	फोटो उपलब्ध
166	YTN0600700	निर्वाचक का नाम : रोजे खां पिता का नाम: सिदिक खां गृह संख्या : 20 उम्र : 33 लिंग : पुरुष	फोटो उपलब्ध	167	YTN0600692	निर्वाचक का नाम : माती पति का नाम: रोजे खां गृह संख्या : 20 उम्र : 32 लिंग : महिला	फोटो उपलब्ध	168	YTN0600726	निर्वाचक का नाम : मूसे खां पिता का नाम: इस्माइल खां गृह संख्या : 20 उम्र : 32 लिंग : पुरुष	फोटो उपलब्ध
169	YTN0513606	निर्वाचक का नाम : सलार खां पिता का नाम: सदीक खां गृह संख्या : 20 उम्र : 31 लिंग : पुरुष	फोटो उपलब्ध	170	YTN1035294	निर्वाचक का नाम : मदीना पति का नाम: मुसे खान गृह संख्या : 20 उम्र : 31 लिंग : महिला	फोटो उपलब्ध	171	YTN1035302	निर्वाचक का नाम : पारे खान पिता का नाम: इस्माइल खान गृह संख्या : 20 उम्र : 29 लिंग : पुरुष	फोटो उपलब्ध
172	RJ/23/181/729091	निर्वाचक का नाम : वीरमखां पिता का नाम: ईब्रामखां गृह संख्या : 21 उम्र : 61 लिंग : पुरुष	फोटो उपलब्ध	173	RJ/23/181/729390	निर्वाचक का नाम : जसु पति का नाम: वीरमखां गृह संख्या : 21 उम्र : 56 लिंग : महिला	फोटो उपलब्ध	174	LNP2706588	निर्वाचक का नाम : सफीखां पिता का नाम: वीरमखां गृह संख्या : 21 उम्र : 40 लिंग : पुरुष	फोटो उपलब्ध
175	YTN0138701	निर्वाचक का नाम : कन्या पति का नाम: सफी खां गृह संख्या : 21 उम्र : 37 लिंग : महिला	फोटो उपलब्ध	176	YTN0527333	निर्वाचक का नाम : रईस खां पिता का नाम: बीरम खां गृह संख्या : 21 उम्र : 36 लिंग : पुरुष	फोटो उपलब्ध	177	YTN0600734	निर्वाचक का नाम : खेते खां पिता का नाम: वीरम खां गृह संख्या : 21 उम्र : 30 लिंग : पुरुष	फोटो उपलब्ध
178	YTN1109115	निर्वाचक का नाम : समीना पति का नाम: रईस खान गृह संख्या : 21 उम्र : 30 लिंग : महिला	फोटो उपलब्ध	179	YTN1109040	निर्वाचक का नाम : सलीम खा पिता का नाम: वीरम खा गृह संख्या : 21 उम्र : 29 लिंग : पुरुष	फोटो उपलब्ध	180	YTN1109032	निर्वाचक का नाम : रोशना पति का नाम: खेते खा गृह संख्या : 21 उम्र : 27 लिंग : महिला	फोटो उपलब्ध

181	YTN1154764	निर्वाचक का नाम : बाली बाई पति का नाम: सलीम खान गृह संख्या : 21 उम्र : 23 लिंग : महिला	फोटो उपलब्ध	182	YTN1418110	निर्वाचक का नाम : अलाबकस पिता का नाम: वीरम खां गृह संख्या : 21 उम्र : 23 लिंग : पुरुष	फोटो उपलब्ध	183	YTN1494780	निर्वाचक का नाम : रोशना पति का नाम: अलाबकस गृह संख्या : 21 उम्र : 19 लिंग : महिला	फोटो उपलब्ध
184	RJ/23/181/729045	निर्वाचक का नाम : अमीनखां पिता का नाम: रायधनखां गृह संख्या : 22 उम्र : 66 लिंग : पुरुष	फोटो उपलब्ध	185	RJ/23/181/729500	निर्वाचक का नाम : सुगरों पति का नाम: अमीनखां गृह संख्या : 22 उम्र : 63 लिंग : महिला	फोटो उपलब्ध	186	LNP2131241	निर्वाचक का नाम : रजाकखां पिता का नाम: आमीनखां गृह संख्या : 22 उम्र : 47 लिंग : पुरुष	फोटो उपलब्ध
187	LNP2706240	निर्वाचक का नाम : सफी खां पिता का नाम: अमीन खां गृह संख्या : 22 उम्र : 47 लिंग : पुरुष	फोटो उपलब्ध	188	LNP1900711	निर्वाचक का नाम : इसमत पति का नाम: रजाकखां गृह संख्या : 22 उम्र : 44 लिंग : महिला	फोटो उपलब्ध	189	LNP1900703	निर्वाचक का नाम : रूफों पति का नाम: सफीखां गृह संख्या : 22 उम्र : 43 लिंग : महिला	फोटो उपलब्ध
190	LNP2705838	निर्वाचक का नाम : आदम खां पिता का नाम: आमीन खां गृह संख्या : 22 उम्र : 40 लिंग : पुरुष	फोटो उपलब्ध	191	YTN0600742	निर्वाचक का नाम : बरकत खां पिता का नाम: आमीन खां गृह संख्या : 22 उम्र : 38 लिंग : पुरुष	फोटो उपलब्ध	192	YTN0307777	निर्वाचक का नाम : शरू पति का नाम: बरकत खां गृह संख्या : 22 उम्र : 34 लिंग : महिला	फोटो उपलब्ध
193	YTN0307785	निर्वाचक का नाम : धापू पति का नाम: आदम खां गृह संख्या : 22 उम्र : 33 लिंग : महिला	फोटो उपलब्ध	194	YTN0436352	निर्वाचक का नाम : पपु पति का नाम: रहमतुल्ला गृह संख्या : 22 उम्र : 32 लिंग : महिला	फोटो उपलब्ध	195	YTN0600759	निर्वाचक का नाम : इस्लाम खां पिता का नाम: आमीन खां गृह संख्या : 22 उम्र : 30 लिंग : पुरुष	फोटो उपलब्ध
196	YTN1218965	निर्वाचक का नाम : रोसना पति का नाम: इस्लाम खान गृह संख्या : 22 उम्र : 28 लिंग : महिला	फोटो उपलब्ध	197	YTN1265313	निर्वाचक का नाम : मोहम्मद खान पिता का नाम: शफी खां गृह संख्या : 22 उम्र : 25 लिंग : पुरुष	फोटो उपलब्ध	198	YTN1269844	निर्वाचक का नाम : समसु खान पिता का नाम: अमीन खान गृह संख्या : 22 उम्र : 25 लिंग : पुरुष	फोटो उपलब्ध
199	YTN1272400	निर्वाचक का नाम : रुखसाना अन्य: समसु खा गृह संख्या : 22 उम्र : 24 लिंग : महिला	फोटो उपलब्ध	200	YTN1371988	निर्वाचक का नाम : हसीना पिता का नाम: सफी खां गृह संख्या : 22 उम्र : 20 लिंग : महिला	फोटो उपलब्ध	201	YTN1430198	निर्वाचक का नाम : हसन खान पिता का नाम: रजाक खान गृह संख्या : 22 उम्र : 20 लिंग : पुरुष	फोटो उपलब्ध
202	YTN0737296	निर्वाचक का नाम : रोशन पति का नाम: अशरफ खां गृह संख्या : 22 क उम्र : 29 लिंग : महिला	फोटो उपलब्ध	203	RJ/23/181/729710	निर्वाचक का नाम : समानी पति का नाम: कमरदीनखां गृह संख्या : 23 उम्र : 66 लिंग : महिला	फोटो उपलब्ध	204	RJ/23/181/729093	निर्वाचक का नाम : भार खान पिता का नाम: अलीमुरादखां गृह संख्या : 23 उम्र : 61 लिंग : पुरुष	फोटो उपलब्ध
205	RJ/23/181/729461	निर्वाचक का नाम : जुसबखां पिता का नाम: अलीमुरादखां गृह संख्या : 23 उम्र : 56 लिंग : पुरुष	फोटो उपलब्ध	206	RJ/23/181/729094	निर्वाचक का नाम : नूरदीनखां पिता का नाम: अलीमुरादखां गृह संख्या : 23 उम्र : 53 लिंग : पुरुष	फोटो उपलब्ध	207	RJ/23/181/729095	निर्वाचक का नाम : खानमोमदखां पिता का नाम: अलीमुरादखां गृह संख्या : 23 उम्र : 49 लिंग : पुरुष	फोटो उपलब्ध
208	RJ/23/181/729096	निर्वाचक का नाम : पठानखां पिता का नाम: कमरदीनखां गृह संख्या : 23 उम्र : 49 लिंग : पुरुष	फोटो उपलब्ध	209	LNP2131258	निर्वाचक का नाम : मिसरो पति का नाम: नूरदीनखां गृह संख्या : 23 उम्र : 44 लिंग : महिला	फोटो उपलब्ध	210	LNP2131274	निर्वाचक का नाम : सायरो पति का नाम: जुसबखां गृह संख्या : 23 उम्र : 43 लिंग : महिला	फोटो उपलब्ध

अनुभाग की संख्या व नाम : 1-हाजियो की ढाणी,कराडा

211	LNP2131266	निर्वाचक का नाम : सुगरी पति का नाम: पठाण खां गृह संख्या : 23 उम्र : 42 लिंग : महिला	फोटो उपलब्ध	212	LNP2410611	निर्वाचक का नाम : लतीबो पति का नाम: खानमोहम्मद गृह संख्या : 23 उम्र : 38 लिंग : महिला	फोटो उपलब्ध	213	YTN0600767	निर्वाचक का नाम : रईस खां पिता का नाम: कमरदीन खां गृह संख्या : 23 उम्र : 30 लिंग : पुरुष	फोटो उपलब्ध
214	YTN0856393	निर्वाचक का नाम : इस्लाम खां पिता का नाम: कमरदीन खां गृह संख्या : 23 उम्र : 27 लिंग : पुरुष	फोटो उपलब्ध	215	YTN0857029	निर्वाचक का नाम : नजीरा पति का नाम: रईस खां गृह संख्या : 23 उम्र : 27 लिंग : महिला	फोटो उपलब्ध	216	YTN1214899	निर्वाचक का नाम : यारूखा पिता का नाम: नूरदीन खान गृह संख्या : 23 उम्र : 26 लिंग : पुरुष	फोटो उपलब्ध
217	YTN1196294	निर्वाचक का नाम : गुड्डी पति का नाम: यारू खान गृह संख्या : 23 उम्र : 23 लिंग : महिला	फोटो उपलब्ध	218	YTN1229897	निर्वाचक का नाम : जमाल खान पिता का नाम: जुसब खान गृह संख्या : 23 उम्र : 23 लिंग : पुरुष	फोटो उपलब्ध	219	YTN1229905	निर्वाचक का नाम : अनु पति का नाम: जमाल खान गृह संख्या : 23 उम्र : 22 लिंग : महिला	फोटो उपलब्ध
220	RJ/23/181/729046	निर्वाचक का नाम : इभरामखां पिता का नाम: महेन्द्रेखां गृह संख्या : 24 उम्र : 61 लिंग : पुरुष	फोटो उपलब्ध	221	RJ/23/181/729097	निर्वाचक का नाम : हुसीनखां पिता का नाम: अलादानखां गृह संख्या : 25 उम्र : 67 लिंग : पुरुष	फोटो उपलब्ध	222	RJ/23/181/729494	निर्वाचक का नाम : लाधु पति का नाम: हुसीनखां गृह संख्या : 25 उम्र : 67 लिंग : महिला	फोटो उपलब्ध
223	RJ/23/181/729495	निर्वाचक का नाम : सरीफखां पिता का नाम: हकीम खां गृह संख्या : 25 उम्र : 49 लिंग : पुरुष	फोटो उपलब्ध	224	LNP2410140	निर्वाचक का नाम : सलीमत पति का नाम: सरीफखां गृह संख्या : 25 उम्र : 43 लिंग : महिला	फोटो उपलब्ध	225	YTN0600775	निर्वाचक का नाम : आरब खां पिता का नाम: हुसीन खां गृह संख्या : 25 उम्र : 34 लिंग : पुरुष	फोटो उपलब्ध
226	YTN0905471	निर्वाचक का नाम : जमाली पति का नाम: आरबखा गृह संख्या : 25 उम्र : 33 लिंग : महिला	फोटो उपलब्ध	227	YTN0935072	निर्वाचक का नाम : सदाम खा पिता का नाम: हुसीनकहा गृह संख्या : 25 उम्र : 28 लिंग : पुरुष	फोटो उपलब्ध	228	RJ/23/181/729650	निर्वाचक का नाम : धापू पति का नाम: विलालखां गृह संख्या : 26 उम्र : 71 लिंग : महिला	फोटो उपलब्ध
229	RJ/23/181/729504	निर्वाचक का नाम : विलालखां पिता का नाम: अलादानखां गृह संख्या : 26 उम्र : 66 लिंग : पुरुष	फोटो उपलब्ध	230	YTN0212498	निर्वाचक का नाम : पीरे खां पिता का नाम: बिलाल खां गृह संख्या : 26 उम्र : 42 लिंग : पुरुष	फोटो उपलब्ध	231	YTN0212506	निर्वाचक का नाम : सकीनो पति का नाम: पीरे खां गृह संख्या : 26 उम्र : 39 लिंग : महिला	फोटो उपलब्ध
232	YTN0600791	निर्वाचक का नाम : दावद खां पिता का नाम: विलाल खां गृह संख्या : 26 उम्र : 39 लिंग : पुरुष	फोटो उपलब्ध	233	YTN0600809	निर्वाचक का नाम : बरकत खां पिता का नाम: बिलाल खां गृह संख्या : 26 उम्र : 32 लिंग : पुरुष	फोटो उपलब्ध	234	YTN0905455	निर्वाचक का नाम : रूखो पिता का नाम: दावदखा गृह संख्या : 26 उम्र : 31 लिंग : महिला	फोटो उपलब्ध
235	YTN0694661	निर्वाचक का नाम : मंगे खां पिता का नाम: विलाल खां गृह संख्या : 26 उम्र : 28 लिंग : पुरुष	फोटो उपलब्ध	236	RJ/23/181/729492	निर्वाचक का नाम : सोवागी पति का नाम: मुबारकखां गृह संख्या : 27 उम्र : 61 लिंग : महिला	फोटो उपलब्ध	237	YTN1139781	निर्वाचक का नाम : निजाम खा पिता का नाम: मुबारकखां गृह संख्या : 27 उम्र : 49 लिंग : पुरुष	फोटो उपलब्ध
238	LNP2131290	निर्वाचक का नाम : अयुबखां पिता का नाम: शकुरखां गृह संख्या : 27 उम्र : 49 लिंग : पुरुष	फोटो उपलब्ध	239	YTN0207217	निर्वाचक का नाम : भगे खां पिता का नाम: मुबारक खां गृह संख्या : 27 उम्र : 38 लिंग : पुरुष	फोटो उपलब्ध	240	YTN0138933	निर्वाचक का नाम : बाली पति का नाम: निजामदीन गृह संख्या : 27 उम्र : 38 लिंग : महिला	फोटो उपलब्ध

अनुभाग की संख्या व नाम : 1-हाजियों की ढाणी,कराडा

241	YTN0600817	निर्वाचक का नाम : अमीना पति का नाम: भजे खां गृह संख्या : 27 उम्र : 37 लिंग : महिला	फोटो उपलब्ध	242	YTN0212522	निर्वाचक का नाम : बिस्मला पति का नाम: मोधे खां गृह संख्या : 27 उम्र : 36 लिंग : महिला	फोटो उपलब्ध	243	YTN1019330	निर्वाचक का नाम : इक़बाल खां पति का नाम: इशाक खां गृह संख्या : 27 उम्र : 28 लिंग : पुरुष	फोटो उपलब्ध
244	RJ/23/181/729048	निर्वाचक का नाम : दुलेखां पिता का नाम: सोमराजखां गृह संख्या : 28 उम्र : 56 लिंग : पुरुष	फोटो उपलब्ध	245	LNP1900737	निर्वाचक का नाम : आसीयत पति का नाम: दुलेखां गृह संख्या : 28 उम्र : 44 लिंग : महिला	फोटो उपलब्ध	246	LNP2706943	निर्वाचक का नाम : साजन खां पिता का नाम: मंगे खां गृह संख्या : 28 उम्र : 40 लिंग : पुरुष	फोटो उपलब्ध
247	LNP2410421	निर्वाचक का नाम : इनायतो पति का नाम: सजन खां गृह संख्या : 28 उम्र : 40 लिंग : महिला	फोटो उपलब्ध	248	YTN0600825	निर्वाचक का नाम : फोटे खां पिता का नाम: दूलेखां गृह संख्या : 28 उम्र : 30 लिंग : पुरुष	फोटो उपलब्ध	249	RJ/23/181/729057	निर्वाचक का नाम : अलफूखां पिता का नाम: अलादानखां गृह संख्या : 30 उम्र : 76 लिंग : पुरुष	फोटो उपलब्ध
250	YTN0893545	निर्वाचक का नाम : भीखे खां पिता का नाम: अलफू खां गृह संख्या : 30 उम्र : 31 लिंग : पुरुष	फोटो उपलब्ध	251	YTN0893552	निर्वाचक का नाम : रोशन पति का नाम: गन्नी खां गृह संख्या : 30 उम्र : 28 लिंग : महिला	फोटो उपलब्ध	252	YTN0893560	निर्वाचक का नाम : मीरो पति का नाम: भीखे खां गृह संख्या : 30 उम्र : 28 लिंग : महिला	फोटो उपलब्ध
253	RJ/23/181/729651	निर्वाचक का नाम : इमियो पति का नाम: ईमामखां गृह संख्या : 31 उम्र : 71 लिंग : महिला	फोटो उपलब्ध	254	RJ/23/181/729713	निर्वाचक का नाम : खेरदीनखां पिता का नाम: अभूखां गृह संख्या : 31 उम्र : 56 लिंग : पुरुष	फोटो उपलब्ध	255	YTN1139799	निर्वाचक का नाम : भागे खा पिता का नाम: ईमामखां गृह संख्या : 31 उम्र : 49 लिंग : पुरुष	फोटो उपलब्ध
256	YTN0024224	निर्वाचक का नाम : खोनी पति का नाम: खेरदीन खां गृह संख्या : 31 उम्र : 40 लिंग : महिला	फोटो उपलब्ध	257	YTN0600833	निर्वाचक का नाम : मीठे खां पिता का नाम: इमाम खां गृह संख्या : 31 उम्र : 37 लिंग : पुरुष	फोटो उपलब्ध	258	YTN0600841	निर्वाचक का नाम : जामो पिता का नाम: मीठे खां गृह संख्या : 31 उम्र : 36 लिंग : महिला	फोटो उपलब्ध
259	YTN0600858	निर्वाचक का नाम : रईस खां पिता का नाम: इमाम खां गृह संख्या : 31 उम्र : 36 लिंग : पुरुष	फोटो उपलब्ध	260	YTN0600866	निर्वाचक का नाम : मठार खां पिता का नाम: इमाम खां गृह संख्या : 31 उम्र : 34 लिंग : पुरुष	फोटो उपलब्ध	261	YTN0600882	निर्वाचक का नाम : बिस्तों पति का नाम: भागे खां गृह संख्या : 31 उम्र : 34 लिंग : महिला	फोटो उपलब्ध
262	YTN0600874	निर्वाचक का नाम : तालब खां पिता का नाम: इमाम खां गृह संख्या : 31 उम्र : 32 लिंग : पुरुष	फोटो उपलब्ध	263	YTN1220623	निर्वाचक का नाम : खातियो पति का नाम: रईसखान गृह संख्या : 31 उम्र : 24 लिंग : महिला	फोटो उपलब्ध	264	LNP2705861	निर्वाचक का नाम : छोटू खां पिता का नाम: मोमद खां गृह संख्या : 33 उम्र : 39 लिंग : पुरुष	फोटो उपलब्ध
265	YTN0600908	निर्वाचक का नाम : सुरतान खां पिता का नाम: मोहम्मद खां गृह संख्या : 33 उम्र : 32 लिंग : पुरुष	फोटो उपलब्ध	266	YTN0600916	निर्वाचक का नाम : रईसों पति का नाम: सुलतान खां गृह संख्या : 33 उम्र : 30 लिंग : महिला	फोटो उपलब्ध	267	YTN0600924	निर्वाचक का नाम : हासम खां पिता का नाम: मोहम्मद खां गृह संख्या : 33 उम्र : 30 लिंग : पुरुष	फोटो उपलब्ध
268	YTN0905554	निर्वाचक का नाम : जीनत पति का नाम: अयूबखा गृह संख्या : 45 उम्र : 33 लिंग : महिला	फोटो उपलब्ध	269	YTN0905588	निर्वाचक का नाम : अयूबखा पिता का नाम: गनीखा गृह संख्या : 45 उम्र : 28 लिंग : पुरुष	फोटो उपलब्ध	270	YTN1058114	निर्वाचक का नाम : राईसो पति का नाम: राईसो गृह संख्या : 47 उम्र : 30 लिंग : महिला	फोटो उपलब्ध

S	271	YTN1003524
निर्वाचक का नाम : चैन नाथ पिता का नाम: बुधानाथ गृह संख्या : 86 उम्र : 27 लिंग : पुरुष		फोटो उपलब्ध

272	YTN1108927	निर्वाचक का नाम : सदाम खा पिता का नाम: मंगे खा गृह संख्या : 0 उम्र : 27 लिंग : पुरुष	फोटो उपलब्ध	273	YTN1071026	निर्वाचक का नाम : रडसो पति का नाम: इन्द्रे खा गृह संख्या : 01 उम्र : 31 लिंग : महिला	फोटो उपलब्ध	274	YTN1109099	निर्वाचक का नाम : रडसो पति का नाम: लतिफ़ खा गृह संख्या : 26 उम्र : 29 लिंग : महिला	फोटो उपलब्ध
275	YTN1109081	निर्वाचक का नाम : इकबाल खा पिता का नाम: बिलाल खा गृह संख्या : 26 उम्र : 26 लिंग : पुरुष	फोटो उपलब्ध	276	YTN1018787	निर्वाचक का नाम : नजीरा पति का नाम: खमीश खां गृह संख्या : 27 उम्र : 29 लिंग : महिला	फोटो उपलब्ध	277	YTN1154277	निर्वाचक का नाम : शौकत पिता का नाम: दूले खान गृह संख्या : 28 उम्र : 31 लिंग : पुरुष	फोटो उपलब्ध
278	YTN1154392	निर्वाचक का नाम : सतार पिता का नाम: दूले खान गृह संख्या : 28 उम्र : 27 लिंग : पुरुष	फोटो उपलब्ध	279	YTN1154418	निर्वाचक का नाम : मनू पिता का नाम: दूले खान गृह संख्या : 28 उम्र : 27 लिंग : पुरुष	फोटो उपलब्ध	280	YTN1154442	निर्वाचक का नाम : सुगनो पति का नाम: फ़ोटे खान गृह संख्या : 28 उम्र : 23 लिंग : महिला	फोटो उपलब्ध
281	YTN1131390	निर्वाचक का नाम : नासिर खान पिता का नाम: अल्फू खान गृह संख्या : 30 उम्र : 24 लिंग : पुरुष	फोटो उपलब्ध	282	YTN1214881	निर्वाचक का नाम : भागो पति का नाम: लाधे खा गृह संख्या : 31 उम्र : 50 लिंग : महिला	फोटो उपलब्ध	283	YTN1218023	निर्वाचक का नाम : भायती पति का नाम: नासिर खान गृह संख्या : 31 उम्र : 22 लिंग : महिला	फोटो उपलब्ध
284	RJ/23/181/729503	निर्वाचक का नाम : फतेमोमदखां पिता का नाम: हकीमखां गृह संख्या : 34 उम्र : 76 लिंग : पुरुष	फोटो उपलब्ध	285	YTN1225739	निर्वाचक का नाम : खमीस खा पिता का नाम: फतेमोमदखां गृह संख्या : 34 उम्र : 53 लिंग : पुरुष	फोटो उपलब्ध	286	YTN0248682	निर्वाचक का नाम : अमीयो पति का नाम: रहमतखा गृह संख्या : 34 उम्र : 50 लिंग : महिला	फोटो उपलब्ध
287	LNP2706497	निर्वाचक का नाम : अनवर खां पिता का नाम: लालदीनखां गृह संख्या : 34 उम्र : 45 लिंग : पुरुष	फोटो उपलब्ध	288	LNP2131324	निर्वाचक का नाम : सायरो पति का नाम: खमीशेखां गृह संख्या : 34 उम्र : 44 लिंग : महिला	फोटो उपलब्ध	289	YTN1154210	निर्वाचक का नाम : मीठी बानो पति का नाम: मुने खान गृह संख्या : 34 उम्र : 28 लिंग : महिला	फोटो उपलब्ध
290	YTN1132927	निर्वाचक का नाम : देलेबर खान पिता का नाम: रहमतुल्ला गृह संख्या : 34 उम्र : 27 लिंग : पुरुष	फोटो उपलब्ध	291	YTN1131036	निर्वाचक का नाम : मुन्नी खान पिता का नाम: रेमतुला खान गृह संख्या : 34 उम्र : 25 लिंग : पुरुष	फोटो उपलब्ध	292	YTN1131028	निर्वाचक का नाम : लाली पति का नाम: देलेबर खान गृह संख्या : 34 उम्र : 24 लिंग : महिला	फोटो उपलब्ध
293	RJ/23/181/729488	निर्वाचक का नाम : भीवराजखां पिता का नाम: हकीमखां गृह संख्या : 35 उम्र : 66 लिंग : पुरुष	फोटो उपलब्ध	294	RJ/23/181/729490	निर्वाचक का नाम : हबी पति का नाम: भीवराजखां गृह संख्या : 35 उम्र : 61 लिंग : महिला	फोटो उपलब्ध	295	LNP2410561	निर्वाचक का नाम : मुगरखां पिता का नाम: भीवराजखां गृह संख्या : 35 उम्र : 43 लिंग : पुरुष	फोटो उपलब्ध
296	LNP2410553	निर्वाचक का नाम : आइतखां पिता का नाम: भीवराजखां गृह संख्या : 35 उम्र : 41 लिंग : पुरुष	फोटो उपलब्ध	297	LNP2706992	निर्वाचक का नाम : जमी पति का नाम: आडत खां गृह संख्या : 35 उम्र : 39 लिंग : महिला	फोटो उपलब्ध	298	YTN0612382	निर्वाचक का नाम : कमला पति का नाम: मुगर खां गृह संख्या : 35 उम्र : 32 लिंग : महिला	फोटो उपलब्ध
299	YTN0600932	निर्वाचक का नाम : रेशम खां पिता का नाम: भीवराज खां गृह संख्या : 35 उम्र : 32 लिंग : पुरुष	फोटो उपलब्ध	300	YTN0857185	निर्वाचक का नाम : मदीना पति का नाम: रेशम खां गृह संख्या : 35 उम्र : 29 लिंग : महिला	फोटो उपलब्ध	301	RJ/23/181/729667	निर्वाचक का नाम : खती पति का नाम: गफूरखां गृह संख्या : 36 उम्र : 61 लिंग : महिला	फोटो उपलब्ध

302	RJ/23/181/729059	निर्वाचक का नाम : गफूरखां पिता का नाम: बचूखां गृह संख्या : 36 उम्र : 56 लिंग : पुरुष	फोटो उपलब्ध	303	LNP2131332	निर्वाचक का नाम : मिश्रीखान पिता का नाम: गफूरखां गृह संख्या : 36 उम्र : 43 लिंग : पुरुष	फोटो उपलब्ध	304	LNP2705945	निर्वाचक का नाम : हमीरा पति का नाम: मिश्री खां गृह संख्या : 36 उम्र : 39 लिंग : महिला	फोटो उपलब्ध
305	YTN0270652	निर्वाचक का नाम : नसीर खां पिता का नाम: गफूर खां गृह संख्या : 36 उम्र : 37 लिंग : पुरुष	फोटो उपलब्ध	306	YTN0207209	निर्वाचक का नाम : सरमां पति का नाम: नसीर खां गृह संख्या : 36 उम्र : 36 लिंग : महिला	फोटो उपलब्ध	307	YTN0600940	निर्वाचक का नाम : रईस खां पिता का नाम: गफूर खां गृह संख्या : 36 उम्र : 32 लिंग : पुरुष	फोटो उपलब्ध
308	YTN1199215	निर्वाचक का नाम : चनणी पति का नाम: रईस खान गृह संख्या : 36 उम्र : 29 लिंग : महिला	फोटो उपलब्ध	309	YTN1469469	निर्वाचक का नाम : मदीना पिता का नाम: गफूर खान गृह संख्या : 36 उम्र : 25 लिंग : महिला	फोटो उपलब्ध	310	YTN1154244	निर्वाचक का नाम : रमज़ान खान पिता का नाम: गफूर खान गृह संख्या : 36 उम्र : 23 लिंग : पुरुष	फोटो उपलब्ध
311	YTN1470012	निर्वाचक का नाम : गुली पति का नाम: रमज़ान खान गृह संख्या : 36 उम्र : 23 लिंग : महिला	फोटो उपलब्ध	312	YTN1529825	निर्वाचक का नाम : कायमदीनखां पिता का नाम: आमदखां गृह संख्या : 37 उम्र : 71 लिंग : पुरुष	फोटो उपलब्ध	313	YTN1529833	निर्वाचक का नाम : ऐजनों पति का नाम: कायमदीनखां गृह संख्या : 37 उम्र : 61 लिंग : महिला	फोटो उपलब्ध
314	LNP2131340	निर्वाचक का नाम : यार मोमद खां पिता का नाम: कायम दीन खां गृह संख्या : 37 उम्र : 59 लिंग : पुरुष	फोटो उपलब्ध	315	LNP2705952	निर्वाचक का नाम : हलीमों पति का नाम: यार मोहम्मद गृह संख्या : 37 उम्र : 56 लिंग : महिला	फोटो उपलब्ध	316	LNP2131399	निर्वाचक का नाम : मेराण खां पिता का नाम: कामयदीन खां गृह संख्या : 37 उम्र : 46 लिंग : पुरुष	फोटो उपलब्ध
317	LNP2131365	निर्वाचक का नाम : सायबो पति का नाम: मेराण खां गृह संख्या : 37 उम्र : 44 लिंग : महिला	फोटो उपलब्ध	318	LNP2131357	निर्वाचक का नाम : इकबाल खां पिता का नाम: कायमदीन खां गृह संख्या : 37 उम्र : 42 लिंग : पुरुष	फोटो उपलब्ध	319	YTN0675660	निर्वाचक का नाम : नजीरा बाई पति का नाम: इकबाल खां गृह संख्या : 37 उम्र : 36 लिंग : महिला	फोटो उपलब्ध
320	YTN0675678	निर्वाचक का नाम : मारू खां पिता का नाम: कायमदीन खां गृह संख्या : 37 उम्र : 28 लिंग : पुरुष	फोटो उपलब्ध	321	YTN1153758	निर्वाचक का नाम : वीरी पति का नाम: मारू खान गृह संख्या : 37 उम्र : 28 लिंग : महिला	फोटो उपलब्ध	322	YTN1154384	निर्वाचक का नाम : दिलबर खान पिता का नाम: कायमुद्दीन खान गृह संख्या : 37 उम्र : 23 लिंग : पुरुष	फोटो उपलब्ध
323	YTN1481019	निर्वाचक का नाम : सकु पति का नाम: दिलबर खान गृह संख्या : 37 उम्र : 20 लिंग : महिला	फोटो उपलब्ध	324	RJ/23/181/729349	निर्वाचक का नाम : अनु पति का नाम: अधरीमखां गृह संख्या : 38 उम्र : 76 लिंग : महिला	फोटो उपलब्ध	325	YTN0024257	निर्वाचक का नाम : ललीफखां पिता का नाम: अधरीमखां गृह संख्या : 38 उम्र : 49 लिंग : पुरुष	फोटो उपलब्ध
326	RJ/23/181/730221	निर्वाचक का नाम : अमनी पति का नाम: ललीबखां गृह संख्या : 38 उम्र : 49 लिंग : महिला	फोटो उपलब्ध	327	LNP2131373	निर्वाचक का नाम : मिसरी खां पिता का नाम: अधरीम खां गृह संख्या : 38 उम्र : 44 लिंग : पुरुष	फोटो उपलब्ध	328	LNP2131381	निर्वाचक का नाम : हलीमों पति का नाम: मिसरी खां गृह संख्या : 38 उम्र : 43 लिंग : महिला	फोटो उपलब्ध
329	YTN0965111	निर्वाचक का नाम : इस्लाम खान पिता का नाम: लतिफ खान गृह संख्या : 38 उम्र : 27 लिंग : पुरुष	फोटो उपलब्ध	330	RJ/23/181/729100	निर्वाचक का नाम : इब्राहिमखां पिता का नाम: बरियामखां गृह संख्या : 39 उम्र : 61 लिंग : पुरुष	फोटो उपलब्ध	331	RJ/23/181/729409	निर्वाचक का नाम : धली पति का नाम: इब्राहिमखां गृह संख्या : 39 उम्र : 56 लिंग : महिला	फोटो उपलब्ध

332	YTN0270686	निर्वाचक का नाम : शकूर खां पिता का नाम: इब्राहम खां गृह संख्या : 39 उम्र : 36 लिंग : पुरुष	फोटो उपलब्ध	333	YTN0600965	निर्वाचक का नाम : छोटू खां पिता का नाम: इब्राहम खां गृह संख्या : 39 उम्र : 35 लिंग : पुरुष	फोटो उपलब्ध	334	YTN0600981	निर्वाचक का नाम : इसाक खां पिता का नाम: इब्राहम खां गृह संख्या : 39 उम्र : 33 लिंग : पुरुष	फोटो उपलब्ध
335	YTN0600957	निर्वाचक का नाम : जुबैदा पति का नाम: शकूर खां गृह संख्या : 39 उम्र : 32 लिंग : महिला	फोटो उपलब्ध	336	YTN0600973	निर्वाचक का नाम : मालू पति का नाम: छोटू खां गृह संख्या : 39 उम्र : 32 लिंग : महिला	फोटो उपलब्ध	337	YTN0600999	निर्वाचक का नाम : तमाशी खां पिता का नाम: इब्राहम खां गृह संख्या : 39 उम्र : 30 लिंग : पुरुष	फोटो उपलब्ध
338	YTN1301464	निर्वाचक का नाम : भायती पति का नाम: तमाशी खान गृह संख्या : 39 उम्र : 28 लिंग : महिला	फोटो उपलब्ध	339	YTN1203710	निर्वाचक का नाम : मिश्रो पति का नाम: इसाक खा गृह संख्या : 39 उम्र : 25 लिंग : महिला	फोटो उपलब्ध	340	LNP2183275	निर्वाचक का नाम : दोसमोमद खां पिता का नाम: कमरदीन खां गृह संख्या : 40 उम्र : 46 लिंग : पुरुष	फोटो उपलब्ध
341	LNP2410173	निर्वाचक का नाम : उमती पति का नाम: धौस मोहम्मद गृह संख्या : 40 उम्र : 42 लिंग : महिला	फोटो उपलब्ध	342	LNP2410579	निर्वाचक का नाम : अरबाबखां पिता का नाम: कमरदीनखां गृह संख्या : 40 उम्र : 41 लिंग : पुरुष	फोटो उपलब्ध	343	YTN0207167	निर्वाचक का नाम : इधेखां पिता का नाम: कमरदीन गृह संख्या : 40 उम्र : 37 लिंग : पुरुष	फोटो उपलब्ध
344	YTN0893578	निर्वाचक का नाम : कतुरा पति का नाम: अरबाब खां गृह संख्या : 40 उम्र : 27 लिंग : महिला	फोटो उपलब्ध	345	RJ/23/181/729343	निर्वाचक का नाम : सलीमानखां पिता का नाम: इनायतखां गृह संख्या : 41 उम्र : 49 लिंग : पुरुष	फोटो उपलब्ध	346	LNP2410587	निर्वाचक का नाम : खालु पति का नाम: सलीमानखां गृह संख्या : 41 उम्र : 39 लिंग : महिला	फोटो उपलब्ध
347	RJ/23/181/729101	निर्वाचक का नाम : कासमखां पिता का नाम: इनायतखां गृह संख्या : 42 उम्र : 56 लिंग : पुरुष	फोटो उपलब्ध	348	YTN1018779	निर्वाचक का नाम : एमणी पति का नाम: कासम खां गृह संख्या : 42 उम्र : 38 लिंग : महिला	फोटो उपलब्ध	349	YTN0906818	निर्वाचक का नाम : इसेखा पिता का नाम: कासमखा गृह संख्या : 42 उम्र : 33 लिंग : पुरुष	फोटो उपलब्ध
350	YTN0513630	निर्वाचक का नाम : यासीन खां पिता का नाम: कासम खां गृह संख्या : 42 उम्र : 31 लिंग : पुरुष	फोटो उपलब्ध	351	YTN0906883	निर्वाचक का नाम : बखता पति का नाम: इसेखा गृह संख्या : 42 उम्र : 30 लिंग : महिला	फोटो उपलब्ध	352	YTN1301332	निर्वाचक का नाम : अमीना पति का नाम: यासीन खां गृह संख्या : 42 उम्र : 24 लिंग : महिला	फोटो उपलब्ध
353	LNP2131415	निर्वाचक का नाम : हसन खां पिता का नाम: जमेखां गृह संख्या : 43 उम्र : 44 लिंग : पुरुष	फोटो उपलब्ध	354	LNP2410181	निर्वाचक का नाम : नसीर खां पिता का नाम: जमेखां गृह संख्या : 43 उम्र : 42 लिंग : पुरुष	फोटो उपलब्ध	355	LNP2706927	निर्वाचक का नाम : सुभानी पति का नाम: हसन खां गृह संख्या : 43 उम्र : 38 लिंग : महिला	फोटो उपलब्ध
356	YTN0935197	निर्वाचक का नाम : पपू पति का नाम: नासीरखा गृह संख्या : 43 उम्र : 34 लिंग : महिला	फोटो उपलब्ध	357	YTN1070754	निर्वाचक का नाम : निरमा पति का नाम: हसन खा गृह संख्या : 43 उम्र : 25 लिंग : महिला	फोटो उपलब्ध	358	RJ/23/181/729340	निर्वाचक का नाम : जिनत पति का नाम: इस्माइलखां गृह संख्या : 44 उम्र : 56 लिंग : महिला	फोटो उपलब्ध
359	YTN0018952	निर्वाचक का नाम : कोने खां पिता का नाम: इस्माइल खां गृह संख्या : 44 उम्र : 39 लिंग : पुरुष	फोटो उपलब्ध	360	LNP2706935	निर्वाचक का नाम : सिणगारी पति का नाम: काने खां गृह संख्या : 44 उम्र : 39 लिंग : महिला	फोटो उपलब्ध	361	YTN0931774	निर्वाचक का नाम : निहालसिंह पिता का नाम: इस्माइलखा गृह संख्या : 44 उम्र : 32 लिंग : पुरुष	फोटो उपलब्ध

362	YTN1068972	निर्वाचक का नाम : रशीदा पति का नाम: निहाल सिंग गृह संख्या : 44 उम्र : 31 लिंग : महिला	फोटो उपलब्ध	363	YTN0931865	निर्वाचक का नाम : पपे खा पिता का नाम: इस्माइलखा गृह संख्या : 44 उम्र : 30 लिंग : पुरुष	फोटो उपलब्ध	364	YTN0979484	निर्वाचक का नाम : मदीना पति का नाम: पपे खां गृह संख्या : 44 उम्र : 27 लिंग : महिला	फोटो उपलब्ध
365	RJ/23/181/729104	निर्वाचक का नाम : गनीखां पिता का नाम: अभलूखां गृह संख्या : 45 उम्र : 66 लिंग : पुरुष	फोटो उपलब्ध	366	LNP2131423	निर्वाचक का नाम : यारूखां पिता का नाम: कमरादीन खां गृह संख्या : 46 उम्र : 44 लिंग : पुरुष	फोटो उपलब्ध	367	LNP2707107	निर्वाचक का नाम : नैनी पति का नाम: यारूखां गृह संख्या : 46 उम्र : 39 लिंग : महिला	फोटो उपलब्ध
368	RJ/23/181/729344	निर्वाचक का नाम : हलीमों पति का नाम: खमेखां गृह संख्या : 47 उम्र : 71 लिंग : महिला	फोटो उपलब्ध	369	RJ/23/181/729720	निर्वाचक का नाम : फूसेखां पिता का नाम: खमेखां गृह संख्या : 47 उम्र : 49 लिंग : पुरुष	फोटो उपलब्ध	370	LNP2706901	निर्वाचक का नाम : मुसेखां पिता का नाम: खमेखां गृह संख्या : 47 उम्र : 42 लिंग : पुरुष	फोटो उपलब्ध
371	LNP2706919	निर्वाचक का नाम : शरू पति का नाम: मूसे खा गृह संख्या : 47 उम्र : 38 लिंग : महिला	फोटो उपलब्ध	372	YTN0601013	निर्वाचक का नाम : मोहम्मद खां पिता का नाम: खमे खां गृह संख्या : 47 उम्र : 34 लिंग : पुरुष	फोटो उपलब्ध	373	YTN0601021	निर्वाचक का नाम : बाबू खां पिता का नाम: खमे खां गृह संख्या : 47 उम्र : 33 लिंग : पुरुष	फोटो उपलब्ध
374	YTN0601005	निर्वाचक का नाम : जासीन खां पिता का नाम: जमे खां गृह संख्या : 47 उम्र : 32 लिंग : पुरुष	फोटो उपलब्ध	375	YTN0601039	निर्वाचक का नाम : रईस खां पिता का नाम: खमे खां गृह संख्या : 47 उम्र : 32 लिंग : पुरुष	फोटो उपलब्ध	376	YTN1141662	निर्वाचक का नाम : बच्ची पति का नाम: मोहम्मद खान गृह संख्या : 47 उम्र : 26 लिंग : महिला	फोटो उपलब्ध
377	RJ/23/181/729107	निर्वाचक का नाम : इसाकखां पिता का नाम: सुलेमानखां गृह संख्या : 48 उम्र : 56 लिंग : पुरुष	फोटो उपलब्ध	378	RJ/23/181/729666	निर्वाचक का नाम : दरिया पति का नाम: बरकतखां गृह संख्या : 48 उम्र : 51 लिंग : महिला	फोटो उपलब्ध	379	RJ/23/181/729665	निर्वाचक का नाम : सभाई पति का नाम: ईसाक खां गृह संख्या : 48 उम्र : 50 लिंग : महिला	फोटो उपलब्ध
380	RJ/23/181/729108	निर्वाचक का नाम : बरकतखां पिता का नाम: सुलेमानखां गृह संख्या : 48 उम्र : 49 लिंग : पुरुष	फोटो उपलब्ध	381	RJ/23/181/729335	निर्वाचक का नाम : सालेया पति का नाम: कादरखां गृह संख्या : 49 उम्र : 66 लिंग : महिला	फोटो उपलब्ध	382	LNP2131431	निर्वाचक का नाम : इलियास खां पिता का नाम: कादर खां गृह संख्या : 49 उम्र : 46 लिंग : पुरुष	फोटो उपलब्ध
383	LNP2131449	निर्वाचक का नाम : सरू पति का नाम: इलियास खां गृह संख्या : 49 उम्र : 44 लिंग : महिला	फोटो उपलब्ध	384	LNP2410199	निर्वाचक का नाम : आदम खां पिता का नाम: कादर खां गृह संख्या : 49 उम्र : 42 लिंग : पुरुष	फोटो उपलब्ध	385	YTN0186809	निर्वाचक का नाम : रफीना पति का नाम: आदम खां गृह संख्या : 49 उम्र : 36 लिंग : महिला	फोटो उपलब्ध
386	RJ/23/181/729412	निर्वाचक का नाम : आमीनखां पिता का नाम: महादानखां गृह संख्या : 50 उम्र : 71 लिंग : पुरुष	फोटो उपलब्ध	387	RJ/23/181/729330	निर्वाचक का नाम : जगीसा पति का नाम: आमीनखां गृह संख्या : 50 उम्र : 61 लिंग : महिला	फोटो उपलब्ध	388	LNP2706356	निर्वाचक का नाम : रोजे खां पिता का नाम: आमीन खां गृह संख्या : 50 उम्र : 39 लिंग : पुरुष	फोटो उपलब्ध
389	LNP2706232	निर्वाचक का नाम : मदीना पति का नाम: रोजे खां गृह संख्या : 50 उम्र : 39 लिंग : महिला	फोटो उपलब्ध	390	YTN0390443	निर्वाचक का नाम : मोहमद इलियास पिता का नाम: आमीन खा गृह संख्या : 50 उम्र : 36 लिंग : पुरुष	फोटो उपलब्ध	391	YTN1023597	निर्वाचक का नाम : तमासी खां पिता का नाम: आमिन खां गृह संख्या : 50 उम्र : 31 लिंग : पुरुष	फोटो उपलब्ध

392	YTN1023589	निर्वाचक का नाम : समु पति का नाम: तमासी खां गृह संख्या : 50 उम्र : 26 लिंग : महिला	फोटो उपलब्ध	393	YTN1485168	निर्वाचक का नाम : मोहम्मद खा पति का नाम: रोजे खा गृह संख्या : 50 उम्र : 23 लिंग : पुरुष	फोटो उपलब्ध	394	YTN1301555	निर्वाचक का नाम : राईस खान पति का नाम: अमीन खां गृह संख्या : 50 उम्र : 22 लिंग : पुरुष	फोटो उपलब्ध
395	RJ/23/181/729721	निर्वाचक का नाम : जामीनखां पति का नाम: महादानखां गृह संख्या : 51 उम्र : 76 लिंग : पुरुष	फोटो उपलब्ध	396	RJ/23/181/729331	निर्वाचक का नाम : अमीयों पति का नाम: जामीनखां गृह संख्या : 51 उम्र : 71 लिंग : महिला	फोटो उपलब्ध	397	RJ/23/181/730280	निर्वाचक का नाम : माडू पति का नाम: मंगेखा गृह संख्या : 51 उम्र : 49 लिंग : महिला	फोटो उपलब्ध
398	RJ/23/181/729110	निर्वाचक का नाम : पीरेखां पति का नाम: फजरूखां गृह संख्या : 52 उम्र : 76 लिंग : पुरुष	फोटो उपलब्ध	399	YTN1533009	निर्वाचक का नाम : हनीफखां पति का नाम: पीरेखां गृह संख्या : 52 उम्र : 60 लिंग : पुरुष	फोटो उपलब्ध	400	YTN1532993	निर्वाचक का नाम : सुगरी पति का नाम: हनीफखा गृह संख्या : 52 उम्र : 59 लिंग : महिला	फोटो उपलब्ध
401	YTN0024190	निर्वाचक का नाम : कमेखां पति का नाम: पीरेखां गृह संख्या : 52 उम्र : 43 लिंग : पुरुष	फोटो उपलब्ध	402	LNP2410629	निर्वाचक का नाम : बिस्मिला पति का नाम: कमेखां गृह संख्या : 52 उम्र : 40 लिंग : महिला	फोटो उपलब्ध	403	YTN0675769	निर्वाचक का नाम : सिकन्द्र खां पति का नाम: हनीफ खां गृह संख्या : 52 उम्र : 30 लिंग : पुरुष	फोटो उपलब्ध
404	YTN0675751	निर्वाचक का नाम : रसूला पति का नाम: सिकन्द्र खां गृह संख्या : 52 उम्र : 29 लिंग : महिला	फोटो उपलब्ध	405	YTN1502012	निर्वाचक का नाम : निरमा माता का नाम: बिस्मिला गृह संख्या : 52 उम्र : 20 लिंग : महिला	फोटो उपलब्ध	406	RJ/23/181/729112	निर्वाचक का नाम : सायरखां पति का नाम: फजरूखां गृह संख्या : 53 उम्र : 66 लिंग : पुरुष	फोटो उपलब्ध
407	RJ/23/181/729336	निर्वाचक का नाम : रईमों पति का नाम: सायरखां गृह संख्या : 53 उम्र : 61 लिंग : महिला	फोटो उपलब्ध	408	YTN0527341	निर्वाचक का नाम : लचे खां पति का नाम: सायर खां गृह संख्या : 53 उम्र : 38 लिंग : पुरुष	फोटो उपलब्ध	409	YTN0601047	निर्वाचक का नाम : नजीरा पति का नाम: लधेखां गृह संख्या : 53 उम्र : 32 लिंग : महिला	फोटो उपलब्ध
410	YTN0513655	निर्वाचक का नाम : हुसैन खां पति का नाम: सायर खां गृह संख्या : 53 उम्र : 31 लिंग : पुरुष	फोटो उपलब्ध	411	YTN1069079	निर्वाचक का नाम : हीरो पति का नाम: हुसैन खान गृह संख्या : 53 उम्र : 29 लिंग : महिला	फोटो उपलब्ध	412	RJ/23/181/729113	निर्वाचक का नाम : लुकमानखां पति का नाम: भीखे खां गृह संख्या : 54 उम्र : 57 लिंग : पुरुष	फोटो उपलब्ध
413	RJ/23/181/729662	निर्वाचक का नाम : मेर खातु पति का नाम: लुकमानखां गृह संख्या : 54 उम्र : 53 लिंग : महिला	फोटो उपलब्ध	414	YTN0601054	निर्वाचक का नाम : शकूर खां पति का नाम: लुकमान खान गृह संख्या : 54 उम्र : 42 लिंग : पुरुष	फोटो उपलब्ध	415	YTN0601062	निर्वाचक का नाम : लादुड़ी पति का नाम: शकूर खां गृह संख्या : 54 उम्र : 32 लिंग : महिला	फोटो उपलब्ध
416	YTN0601088	निर्वाचक का नाम : सोनी पति का नाम: मोहम्मद खां गृह संख्या : 54 उम्र : 31 लिंग : महिला	फोटो उपलब्ध	417	YTN0601070	निर्वाचक का नाम : मोहम्मद खां पति का नाम: लुकमान खां गृह संख्या : 54 उम्र : 30 लिंग : पुरुष	फोटो उपलब्ध	418	YTN0893586	निर्वाचक का नाम : गुड्डी पति का नाम: पप्पे खां गृह संख्या : 54 उम्र : 28 लिंग : महिला	फोटो उपलब्ध
419	YTN1207190	निर्वाचक का नाम : पप्पे खान पति का नाम: लुकमान खान गृह संख्या : 54 उम्र : 28 लिंग : पुरुष	फोटो उपलब्ध	420	YTN0893594	निर्वाचक का नाम : दिलवर खां पति का नाम: लुकमान खां गृह संख्या : 54 उम्र : 27 लिंग : पुरुष	फोटो उपलब्ध	421	RJ/23/181/729526	निर्वाचक का नाम : समी पति का नाम: फाजलखां गृह संख्या : 55 उम्र : 56 लिंग : महिला	फोटो उपलब्ध

422	YTN1215300
निर्वाचक का नाम : सकीना पति का नाम: रज़ाक़ खान गृह संख्या : 55 उम्र : 31 लिंग : महिला	फोटो उपलब्ध

423	YTN1057488
निर्वाचक का नाम : रज़ाक़ खा पिता का नाम: फज़ल खा गृह संख्या : 55 उम्र : 28 लिंग : पुरुष	फोटो उपलब्ध

424	YTN1108984
निर्वाचक का नाम : सूमार खा पिता का नाम: फाज़ल खा गृह संख्या : 55 उम्र : 26 लिंग : पुरुष	फोटो उपलब्ध

425	LNP2131464
निर्वाचक का नाम : मखणे खां पिता का नाम: धाऊखां गृह संख्या : 56 उम्र : 46 लिंग : पुरुष	फोटो उपलब्ध

426	LNP2131472
निर्वाचक का नाम : नभी पति का नाम: मखणेखां गृह संख्या : 56 उम्र : 43 लिंग : महिला	फोटो उपलब्ध

427	RJ/23/181/729157	निर्वाचक का नाम : आमीनखां पिता का नाम: अब्दलखां गृह संख्या : 23 उम्र : 91 लिंग : पुरुष	फोटो उपलब्ध	428	RJ/23/181/729221	निर्वाचक का नाम : हहियतों पिता का नाम: अमीनखां गृह संख्या : 23 उम्र : 81 लिंग : महिला	फोटो उपलब्ध	429	LNP2131605	निर्वाचक का नाम : सालेखां पिता का नाम: आमीन खां गृह संख्या : 23 उम्र : 42 लिंग : पुरुष	फोटो उपलब्ध
430	LNP2131613	निर्वाचक का नाम : राजू पति का नाम: सालेखां गृह संख्या : 23 उम्र : 42 लिंग : महिला	फोटो उपलब्ध	431	LNP2131621	निर्वाचक का नाम : इधेखां पिता का नाम: अब्दलखां गृह संख्या : 24 उम्र : 56 लिंग : पुरुष	फोटो उपलब्ध	432	RJ/23/181/729727	निर्वाचक का नाम : ऐमण पति का नाम: इधेखां गृह संख्या : 24 उम्र : 56 लिंग : महिला	फोटो उपलब्ध
433	RJ/23/181/729222	निर्वाचक का नाम : मीमों पति का नाम: जमेखां गृह संख्या : 24 उम्र : 51 लिंग : महिला	फोटो उपलब्ध	434	YTN0856807	निर्वाचक का नाम : सिकन्दर खां पिता का नाम: जमे खां गृह संख्या : 24 उम्र : 27 लिंग : पुरुष	फोटो उपलब्ध	435	RJ/23/181/729154	निर्वाचक का नाम : अलाबक्सखां पिता का नाम: रेमाणखां गृह संख्या : 25 उम्र : 61 लिंग : पुरुष	फोटो उपलब्ध
436	RJ/23/181/729115	निर्वाचक का नाम : जगमालखां पिता का नाम: रेमाणखां गृह संख्या : 25 उम्र : 54 लिंग : पुरुष	फोटो उपलब्ध	437	RJ/23/181/729286	निर्वाचक का नाम : इन्द्रों पति का नाम: अलाबक्सखां गृह संख्या : 25 उम्र : 51 लिंग : महिला	फोटो उपलब्ध	S 438	LNP2131639	निर्वाचक का नाम : रईसों पति का नाम: जगमालखां गृह संख्या : 25 उम्र : 43 लिंग : महिला	फोटो उपलब्ध
439	YTN0856617	निर्वाचक का नाम : हसन खां पिता का नाम: अलाबक्स खां गृह संख्या : 25 उम्र : 27 लिंग : पुरुष	फोटो उपलब्ध	440	RJ/23/181/729116	निर्वाचक का नाम : दावदखां पिता का नाम: लतीबखां गृह संख्या : 26 उम्र : 66 लिंग : पुरुष	फोटो उपलब्ध	S 441	LNP2217016	निर्वाचक का नाम : साले खां पिता का नाम: दावद खां गृह संख्या : 26 उम्र : 44 लिंग : पुरुष	फोटो उपलब्ध
S 442	LNP2131647	निर्वाचक का नाम : जुबेदा पति का नाम: सालेखां गृह संख्या : 26 उम्र : 42 लिंग : महिला	फोटो उपलब्ध	S 443	YTN0207191	निर्वाचक का नाम : गनी खां पिता का नाम: दावद खां गृह संख्या : 26 उम्र : 38 लिंग : पुरुष	फोटो उपलब्ध	S 444	YTN0187278	निर्वाचक का नाम : मीना पति का नाम: गनी खां गृह संख्या : 26 उम्र : 37 लिंग : महिला	फोटो उपलब्ध
445	YTN0187286	निर्वाचक का नाम : नजीर खां पिता का नाम: दावद खां गृह संख्या : 26 उम्र : 36 लिंग : पुरुष	फोटो उपलब्ध	S 446	YTN0601203	निर्वाचक का नाम : हसीना पति का नाम: नजीर खां गृह संख्या : 26 उम्र : 31 लिंग : महिला	फोटो उपलब्ध	447	YTN1418177	निर्वाचक का नाम : मंजूर दीन पिता का नाम: शाले खां गृह संख्या : 26 उम्र : 20 लिंग : पुरुष	फोटो उपलब्ध
448	RJ/23/181/729152	निर्वाचक का नाम : इसाकखां पिता का नाम: मजीज खां गृह संख्या : 27 उम्र : 56 लिंग : पुरुष	फोटो उपलब्ध	449	RJ/23/181/729341	निर्वाचक का नाम : साल्यों पति का नाम: इसाकखां गृह संख्या : 27 उम्र : 53 लिंग : महिला	फोटो उपलब्ध	450	YTN0856831	निर्वाचक का नाम : खेरदीन खां पिता का नाम: इसाक खां गृह संख्या : 27 उम्र : 28 लिंग : पुरुष	फोटो उपलब्ध
451	YTN0856740	निर्वाचक का नाम : खमीश खां पिता का नाम: इसाक खां गृह संख्या : 27 उम्र : 27 लिंग : पुरुष	फोटो उपलब्ध	452	RJ/23/181/729342	निर्वाचक का नाम : धीया पति का नाम: मगेखां गृह संख्या : 28 उम्र : 59 लिंग : महिला	फोटो उपलब्ध	453	YTN0931527	निर्वाचक का नाम : रोजेखा पिता का नाम: मगेखा गृह संख्या : 28 उम्र : 31 लिंग : पुरुष	फोटो उपलब्ध
454	YTN0856914	निर्वाचक का नाम : रईस खां पिता का नाम: मंगे खां गृह संख्या : 28 उम्र : 29 लिंग : पुरुष	फोटो उपलब्ध	455	YTN0856690	निर्वाचक का नाम : माया पति का नाम: रईस खां गृह संख्या : 28 उम्र : 28 लिंग : महिला	फोटो उपलब्ध	456	YTN0857086	निर्वाचक का नाम : कमाल खां पिता का नाम: मंगे खां गृह संख्या : 28 उम्र : 28 लिंग : पुरुष	फोटो उपलब्ध

457	YTN1154491	निर्वाचक का नाम : रोशन पति का नाम: कमाल खान गृह संख्या : 28 उम्र : 25 लिंग : महिला	फोटो उपलब्ध	458	RJ/23/181/729150	निर्वाचक का नाम : सबोजखां पिता का नाम: हामीदखां गृह संख्या : 29 उम्र : 66 लिंग : पुरुष	फोटो उपलब्ध	459	YTN0050427	निर्वाचक का नाम : दरिया खां पिता का नाम: सबोज खां गृह संख्या : 29 उम्र : 42 लिंग : पुरुष	फोटो उपलब्ध
460	LNP2706802	निर्वाचक का नाम : फूली पति का नाम: भूटे खां गृह संख्या : 29 उम्र : 40 लिंग : महिला	फोटो उपलब्ध	461	YTN0737288	निर्वाचक का नाम : बरकत खां पिता का नाम: सबोज खां गृह संख्या : 29 उम्र : 27 लिंग : पुरुष	फोटो उपलब्ध	462	YTN1035245	निर्वाचक का नाम : भिरटी पति का नाम: इस्लाम खान गृह संख्या : 29 उम्र : 26 लिंग : महिला	फोटो उपलब्ध
463	RJ/23/181/729151	निर्वाचक का नाम : हयातखां पिता का नाम: हमीदखां गृह संख्या : 30 उम्र : 71 लिंग : पुरुष	फोटो उपलब्ध	464	RJ/23/181/729338	निर्वाचक का नाम : सकिनो पति का नाम: हयातखां गृह संख्या : 30 उम्र : 66 लिंग : महिला	फोटो उपलब्ध	465	LNP2131654	निर्वाचक का नाम : वलीखां पिता का नाम: हयात खां गृह संख्या : 30 उम्र : 43 लिंग : पुरुष	फोटो उपलब्ध
466	YTN0138685	निर्वाचक का नाम : लथेखां पिता का नाम: हयात खां गृह संख्या : 30 उम्र : 37 लिंग : पुरुष	फोटो उपलब्ध	467	YTN0138693	निर्वाचक का नाम : नजीरा पति का नाम: लथे खां गृह संख्या : 30 उम्र : 36 लिंग : महिला	फोटो उपलब्ध	468	YTN0601211	निर्वाचक का नाम : गन्नी खां पिता का नाम: हयात खां गृह संख्या : 30 उम्र : 31 लिंग : पुरुष	फोटो उपलब्ध
469	RJ/23/181/729339	निर्वाचक का नाम : हभी पति का नाम: कादर खां गृह संख्या : 31 उम्र : 66 लिंग : महिला	फोटो उपलब्ध	470	RJ/23/181/730236	निर्वाचक का नाम : इमरती पति का नाम: जबल खां गृह संख्या : 31 उम्र : 51 लिंग : महिला	फोटो उपलब्ध	471	RJ/23/181/729159	निर्वाचक का नाम : जबले खान पिता का नाम: कादरखां गृह संख्या : 31 उम्र : 49 लिंग : पुरुष	फोटो उपलब्ध
472	YTN1220615	निर्वाचक का नाम : बाली पति का नाम: सलीमखान गृह संख्या : 31 उम्र : 33 लिंग : महिला	फोटो उपलब्ध	473	YTN1154350	निर्वाचक का नाम : सलीम खान पिता का नाम: जबले खान गृह संख्या : 31 उम्र : 24 लिंग : पुरुष	फोटो उपलब्ध	474	YTN1188481	निर्वाचक का नाम : जलाल खान पिता का नाम: लहकर खान गृह संख्या : 69क उम्र : 25 लिंग : पुरुष	फोटो उपलब्ध
475	YTN0856765	निर्वाचक का नाम : नजीरा पति का नाम: खेरदीन खां गृह संख्या : 270 उम्र : 28 लिंग : महिला	फोटो उपलब्ध								

476	YTN0390401	निर्वाचक का नाम : पपू पति का नाम: दरिया खा गृह संख्या : 29 उम्र : 34 लिंग : महिला	फोटो उपलब्ध	477	RJ/23/181/730241	निर्वाचक का नाम : रिडमलराम पिता का नाम: तुलछाराम गृह संख्या : 32 उम्र : 53 लिंग : पुरुष	फोटो उपलब्ध	478	RJ/23/181/729730	निर्वाचक का नाम : दाखों पति का नाम: रिडमलराम गृह संख्या : 32 उम्र : 50 लिंग : महिला	फोटो उपलब्ध
479	LNP2705788	निर्वाचक का नाम : मांगीलाल पिता का नाम: तुलछाराम गृह संख्या : 32 उम्र : 45 लिंग : पुरुष	फोटो उपलब्ध	480	YTN0207407	निर्वाचक का नाम : श्यामलाल पिता का नाम: तुलछाराम गृह संख्या : 32 उम्र : 42 लिंग : पुरुष	फोटो उपलब्ध	481	LNP2195311	निर्वाचक का नाम : पोनी देवी पति का नाम: भंवरलाल गृह संख्या : 32 उम्र : 42 लिंग : महिला	फोटो उपलब्ध
482	YTN0270629	निर्वाचक का नाम : कंवरो देवी पति का नाम: मांगीलाल गृह संख्या : 32 उम्र : 40 लिंग : महिला	फोटो उपलब्ध	483	YTN1020700	निर्वाचक का नाम : संतोष पति का नाम: श्यामलाल गृह संख्या : 32 उम्र : 36 लिंग : महिला	फोटो उपलब्ध	484	YTN0270421	निर्वाचक का नाम : तेजा राम पिता का नाम: रिडमल राम गृह संख्या : 32 उम्र : 34 लिंग : पुरुष	फोटो उपलब्ध
485	YTN0513614	निर्वाचक का नाम : जसाराम पिता का नाम: रिडमलराम गृह संख्या : 32 उम्र : 31 लिंग : पुरुष	फोटो उपलब्ध	486	YTN0737361	निर्वाचक का नाम : रमेश धीर पिता का नाम: रिडमल राम गृह संख्या : 32 उम्र : 27 लिंग : पुरुष	फोटो उपलब्ध	487	YTN1154319	निर्वाचक का नाम : मोनिका पति का नाम: जसाराम गृह संख्या : 32 उम्र : 26 लिंग : महिला	फोटो उपलब्ध
488	YTN1153626	निर्वाचक का नाम : मुली पति का नाम: तेजा राम गृह संख्या : 32 उम्र : 25 लिंग : महिला	फोटो उपलब्ध								

अनुभाग की संख्या व नाम : 5-गफूरखां की ढाणी,स्वामी जी की ढाणी

489	YTN1139930	निर्वाचक का नाम : अमेदो पति का नाम: धोधे खां गृह संख्या : 33 उम्र : 66 लिंग : महिला	फोटो उपलब्ध	490	YTN1139898	निर्वाचक का नाम : धोधे खां पिता का नाम: सलिमान खां गृह संख्या : 33 उम्र : 63 लिंग : पुरुष	फोटो उपलब्ध	491	LNP2707313	निर्वाचक का नाम : अरबाब खां पिता का नाम: धोधे खां गृह संख्या : 33 उम्र : 41 लिंग : पुरुष	फोटो उपलब्ध
492	RJ/23/181/729119	निर्वाचक का नाम : लालदीनखां पिता का नाम: गफूरखां गृह संख्या : 34 उम्र : 61 लिंग : पुरुष	फोटो उपलब्ध	493	RJ/23/181/729689	निर्वाचक का नाम : भीखों पति का नाम: लालदीनखां गृह संख्या : 34 उम्र : 61 लिंग : महिला	फोटो उपलब्ध	494	LNP2706471	निर्वाचक का नाम : मुमताज पति का नाम: अनवर खां गृह संख्या : 34 उम्र : 39 लिंग : महिला	फोटो उपलब्ध
495	LNP2705960	निर्वाचक का नाम : अब्दुल मुनाफ पिता का नाम: लालदीन खां गृह संख्या : 34 उम्र : 38 लिंग : पुरुष	फोटो उपलब्ध	496	YTN0207365	निर्वाचक का नाम : मदीना पति का नाम: अब्दुल मुनाफ गृह संख्या : 34 उम्र : 38 लिंग : महिला	फोटो उपलब्ध	497	YTN0513622	निर्वाचक का नाम : हुसैन खां पिता का नाम: लालदीन खां गृह संख्या : 34 उम्र : 33 लिंग : पुरुष	फोटो उपलब्ध
498	YTN0601229	निर्वाचक का नाम : इस्लाम खां पिता का नाम: लालदीन खां गृह संख्या : 34 उम्र : 30 लिंग : पुरुष	फोटो उपलब्ध	499	RJ/23/181/729407	निर्वाचक का नाम : हसीना पति का नाम: निजामुद्दीन गृह संख्या : 35 उम्र : 56 लिंग : महिला	फोटो उपलब्ध	500	RJ/23/181/729801	निर्वाचक का नाम : निजामुद्दीन पिता का नाम: गफूरखां गृह संख्या : 35 उम्र : 56 लिंग : पुरुष	फोटो उपलब्ध
501	YTN0601237	निर्वाचक का नाम : रसीद खां पिता का नाम: निजामुद्दीन गृह संख्या : 35 उम्र : 31 लिंग : पुरुष	फोटो उपलब्ध	502	YTN0601252	निर्वाचक का नाम : जासीना पति का नाम: अरशद खां गृह संख्या : 35 उम्र : 31 लिंग : महिला	फोटो उपलब्ध	503	YTN0601245	निर्वाचक का नाम : मदीना पति का नाम: रसीद खां गृह संख्या : 35 उम्र : 30 लिंग : महिला	फोटो उपलब्ध
504	YTN1003482	निर्वाचक का नाम : अरशद खां पिता का नाम: निजामुद्दीन गृह संख्या : 35 उम्र : 28 लिंग : पुरुष	फोटो उपलब्ध	505	RJ/23/181/729121	निर्वाचक का नाम : हमीरखां पिता का नाम: गफूरखां गृह संख्या : 36 उम्र : 66 लिंग : पुरुष	फोटो उपलब्ध	506	RJ/23/181/729406	निर्वाचक का नाम : जसु पति का नाम: हमीरखां गृह संख्या : 36 उम्र : 61 लिंग : महिला	फोटो उपलब्ध
507	LNP2131670	निर्वाचक का नाम : इकबाल खां पिता का नाम: हमीर खां गृह संख्या : 36 उम्र : 43 लिंग : पुरुष	फोटो उपलब्ध	508	LNP2131662	निर्वाचक का नाम : हनु पति का नाम: इकबाल खां गृह संख्या : 36 उम्र : 42 लिंग : महिला	फोटो उपलब्ध	509	YTN0601260	निर्वाचक का नाम : बसीर खा पिता का नाम: हमीर खां गृह संख्या : 36 उम्र : 39 लिंग : पुरुष	फोटो उपलब्ध
510	YTN0601278	निर्वाचक का नाम : मीरों पति का नाम: बसीर खां गृह संख्या : 36 उम्र : 31 लिंग : महिला	फोटो उपलब्ध	511	YTN0601286	निर्वाचक का नाम : सलीम खां पिता का नाम: हमीर खां गृह संख्या : 36 उम्र : 30 लिंग : पुरुष	फोटो उपलब्ध	512	YTN0655274	निर्वाचक का नाम : मुसे खां पिता का नाम: हमीर खां गृह संख्या : 36 उम्र : 29 लिंग : पुरुष	फोटो उपलब्ध
513	YTN0893628	निर्वाचक का नाम : मस्तुरो पति का नाम: सलीम खां गृह संख्या : 36 उम्र : 29 लिंग : महिला	फोटो उपलब्ध	514	YTN1154590	निर्वाचक का नाम : मोहम्मद हसन पिता का नाम: हमीर खान गृह संख्या : 36 उम्र : 23 लिंग : पुरुष	फोटो उपलब्ध	515	YTN1216159	निर्वाचक का नाम : लीला पति का नाम: मोहम्मद हसन गृह संख्या : 36 उम्र : 23 लिंग : महिला	फोटो उपलब्ध
516	RJ/23/181/729122	निर्वाचक का नाम : खमेखां पिता का नाम: गफूरखां गृह संख्या : 37 उम्र : 71 लिंग : पुरुष	फोटो उपलब्ध	517	RJ/23/181/729457	निर्वाचक का नाम : अजीजों पति का नाम: खमेखां गृह संख्या : 37 उम्र : 61 लिंग : महिला	फोटो उपलब्ध	518	LNP2131696	निर्वाचक का नाम : अनिता पिता का नाम: अरबाब खान गृह संख्या : 37 उम्र : 42 लिंग : महिला	फोटो उपलब्ध

519	YTN0601302
निर्वाचक का नाम : हुद खां पिता का नाम: खमे खां गृह संख्या : 37 उम्र : 36 लिंग : पुरुष	फोटो उपलब्ध

520	YTN0601294
निर्वाचक का नाम : समीना पति का नाम: हुधे खां गृह संख्या : 37 उम्र : 31 लिंग : महिला	फोटो उपलब्ध

521	YTN0737312
निर्वाचक का नाम : पपू पति का नाम: इस्लाम खां गृह संख्या : 514 उम्र : 32 लिंग : महिला	फोटो उपलब्ध

522	YTN0737304
निर्वाचक का नाम : रूकसान पति का नाम: हुसैन खां गृह संख्या : 514 उम्र : 31 लिंग : महिला	फोटो उपलब्ध

विधान सभा क्षेत्र की संख्या व नाम : 133-पोकरण
घटक I - परिवर्धन सूची 1 (16-12-2025 से 21-02-2026 तक)

523	1	YTN1557842
निर्वाचक का नाम : अशरफ खा पिता का नाम: आमीन खा गृह संख्या : हाजीयो की धनी उम्र : 37 लिंग : पुरुष		
		फोटो उपलब्ध

524	1	YTN1567429
निर्वाचक का नाम : यासीन खा पिता का नाम: सरादीन खा गृह संख्या : हाजीयो की धनी उम्र : 18 लिंग : पुरुष		
		फोटो उपलब्ध

525	1	YTN1567411
निर्वाचक का नाम : उमरदीन खा पिता का नाम: सरादीन खा गृह संख्या : हाजीयो की धनी उम्र : 24 लिंग : पुरुष		
		फोटो उपलब्ध

526	5	YTN1572460
निर्वाचक का नाम : सिकन्दर खान पिता का नाम: निज़ामुद्दीन खान गृह संख्या : 35 उम्र : 18 लिंग : पुरुष		
		फोटो उपलब्ध

527	2	YTN1572650
निर्वाचक का नाम : रमजान खा पिता का नाम: फुसे खा गृह संख्या : 47 करडा उम्र : 27 लिंग : पुरुष		
		फोटो उपलब्ध

528	2	YTN1572742
निर्वाचक का नाम : हासम खा पिता का नाम: बिलाल खा गृह संख्या : 00 उम्र : 22 लिंग : पुरुष		
		फोटो उपलब्ध

529	1	YTN1574102
निर्वाचक का नाम : सईद खॉ पिता का नाम: रेमान खा गृह संख्या : 16 उम्र : 26 लिंग : पुरुष		
		फोटो उपलब्ध

निर्वाचकों का विवरण :							
A) मतदाताओं की संख्या :							
		नामावली का प्रकार	निर्वाचक नामावली की पहचान :	मतदाताओं की संख्या :			
				पुरुष	महिला	तृतीय लिंग	कुल
I	मूल	मूल नामावली	समस्त पूरकों को समेकित करते हुए विशेष गहन पुनरीक्षण 2026 की मूल नामावली	275	247	0	522
II	घटक I - परिवर्धन सूची	पूरक 1	विशेष गहन पुनरीक्षण - 2026	7	0	0	7
III	घटक II - विलोपन सूची	पूरक 1	विशेष गहन पुनरीक्षण - 2026	3	4	0	7
IV	लिंग में संशोधन के कारण अंतर			0	0	0	0
पुनरीक्षण के बाद इस नामावली में शुद्ध निर्वाचक (I+II-III+IV)				279	243	0	522
B) संशोधनों की संख्या :							
नामावली का प्रकार		निर्वाचक नामावली की पहचान :		संशोधनों की संख्या :			
पूरक 1		विशेष गहन पुनरीक्षण - 2026		0			

निर्वाचक रजिस्ट्रीकरण अधिकारी द्वारा जारी

E2-मृत्यु, S2-स्थानांतरित, R2-दोहरी प्रविष्टि, M2-लापता, Q2-अहर्ता नहीं