

निर्वाचक नामावली 2026 S20 राजस्थान

विधान सभा क्षेत्र की संख्या, नाम व आरक्षण स्थिति : 133 - पोकरण (सामान्य)		भाग संख्या : : 300															
संसदीय निर्वाचन क्षेत्र की संख्या, नाम व आरक्षण स्थिति, जिसमें विधान सभा निर्वाचन क्षेत्र स्थित है : 16 - जोधपुर (सामान्य)																	
1. पुनरीक्षण का विवरण																	
पुनरीक्षण का वर्ष :	2026	निर्वाचक नामावली की पहचान : समस्त पूरकों को समेकित करते हुए विशेष गहन पुनरीक्षण 2026 की मूल नामावली															
अर्हता तिथि :	01-01-2026																
पुनरीक्षण का स्वरूप :	विशेष गहन पुनरीक्षण - 2026																
प्रकाशन की तिथि :	21-02-2026																
2. भाग व मतदान क्षेत्र का विवरण :																	
भाग में आने वाले अनुभागों की संख्या और नाम :																	
1-फूलपुरीयो की ढाणी,स्वामी जी की ढाणी 2-हेमपुरी बावो की ढाणी,स्वामी जी की ढाणी	<table style="width: 100%; border-collapse: collapse;"> <tr> <td style="width: 60%;">मुख्य शहर / मुख्य ग्राम</td> <td>: स्वामी जी की ढाणी</td> </tr> <tr> <td>वार्ड</td> <td>:</td> </tr> <tr> <td>पोस्ट ऑफिस</td> <td>: स्वामी जी की ढाणी बी.ओ.</td> </tr> <tr> <td>पुलिस थाना</td> <td>: फलसुण्ड</td> </tr> <tr> <td>तहसील</td> <td>:</td> </tr> <tr> <td>जिला</td> <td>: जैसलमेर</td> </tr> <tr> <td>पिन कोड</td> <td>: 345025</td> </tr> </table>			मुख्य शहर / मुख्य ग्राम	: स्वामी जी की ढाणी	वार्ड	:	पोस्ट ऑफिस	: स्वामी जी की ढाणी बी.ओ.	पुलिस थाना	: फलसुण्ड	तहसील	:	जिला	: जैसलमेर	पिन कोड	: 345025
मुख्य शहर / मुख्य ग्राम	: स्वामी जी की ढाणी																
वार्ड	:																
पोस्ट ऑफिस	: स्वामी जी की ढाणी बी.ओ.																
पुलिस थाना	: फलसुण्ड																
तहसील	:																
जिला	: जैसलमेर																
पिन कोड	: 345025																
3. मतदान केंद्र का विवरण																	
मतदान केंद्र की संख्या व नाम :	मतदान केन्द्र की विशेष हैसियत (पुरुष/महिला/सामान्य) :	सामान्य															
300 - हेमपुरी की ढाणी																	
मतदान केंद्र का भवन व पता :	इस मतदान क्षेत्र के सहायक (ऑक्जिलियरी) मतदान केन्द्रों की संख्या :	0															
राजकीय प्राथमिक विद्यालय, कमरा नं. 1, हेमपुरी की ढाणी स्वामीजी की ढाणी																	
4. मतदाताओं की संख्या :																	
आरंभिक क्रम	अंतिम क्रम	मतदाताओं की संख्या															
संख्या	संख्या	पुरुष	महिला	तृतीय लिंग	कुल												
1	247	132	115	0	247												

निर्वाचक रजिस्ट्रीकरण अधिकारी द्वारा जारी

Nazri Naksha

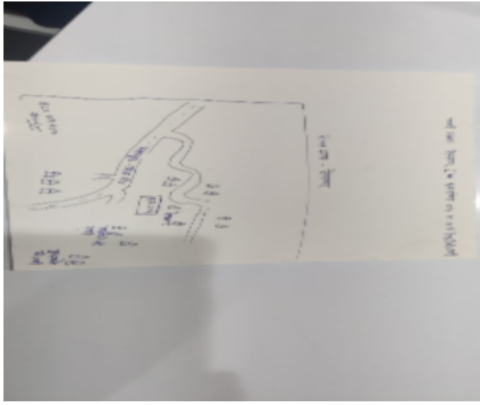

Google Map View

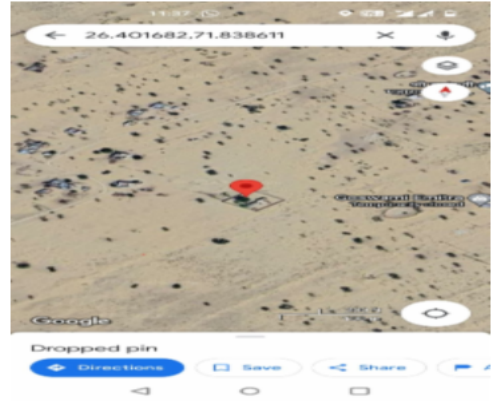

Polling Station Building Front View



Polling Station Front View



Cad View

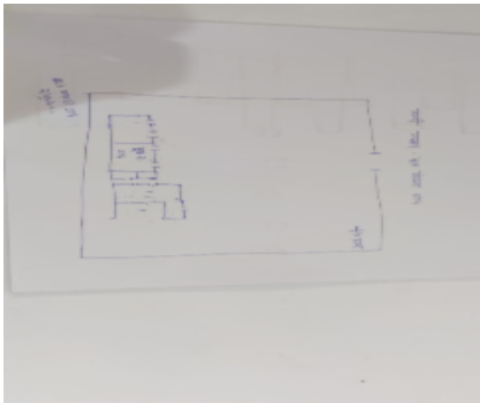

Key MAP View

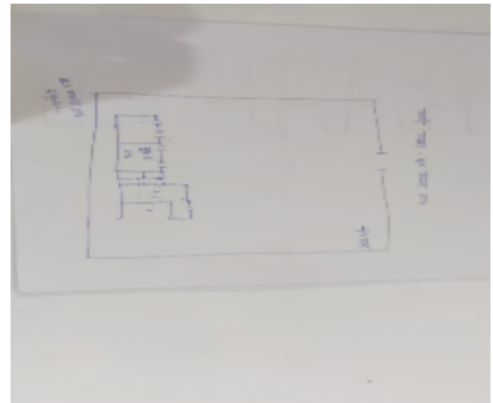

1	RJ/23/181/729311	निर्वाचक का नाम : लेहरो पति का नाम: कादरखां गृह संख्या : 165 उम्र : 79 लिंग : महिला	2	LNP1900547	निर्वाचक का नाम : छोटूखां पिता का नाम: नवाब खां गृह संख्या : 165 उम्र : 55 लिंग : पुरुष	3	RJ/23/181/729602	निर्वाचक का नाम : मीयण पिता का नाम: छोटूखां गृह संख्या : 165 उम्र : 52 लिंग : महिला
4	YTN1003748	निर्वाचक का नाम : गुह्री पति का नाम: सालम खा गृह संख्या : 165 उम्र : 27 लिंग : महिला	5	YTN0931261	निर्वाचक का नाम : अपूब खान पिता का नाम: छोटू खान गृह संख्या : 165 उम्र : 26 लिंग : पुरुष	6	RJ/23/181/730285	निर्वाचक का नाम : मीरखानखां पिता का नाम: बकतेखां गृह संख्या : 166 उम्र : 59 लिंग : पुरुष
7	RJ/23/181/729484	निर्वाचक का नाम : विलायतों पति का नाम: मीरखानखां गृह संख्या : 166 उम्र : 55 लिंग : महिला	8	LNP2410355	निर्वाचक का नाम : अलूखां पिता का नाम: बकतेखां गृह संख्या : 166 उम्र : 54 लिंग : पुरुष	9	RJ/23/181/729485	निर्वाचक का नाम : जानूखां पिता का नाम: बकतेखां गृह संख्या : 166 उम्र : 52 लिंग : पुरुष
10	RJ/23/181/729313	निर्वाचक का नाम : चनपी पति का नाम: अलूखां गृह संख्या : 166 उम्र : 52 लिंग : महिला	11	LNP1900164	निर्वाचक का नाम : आम्बेखां पिता का नाम: बगते खां गृह संख्या : 166 उम्र : 51 लिंग : पुरुष	12	LNP2132330	निर्वाचक का नाम : कमाली पति का नाम: जानू खां गृह संख्या : 166 उम्र : 46 लिंग : महिला
13	LNP1901172	निर्वाचक का नाम : नमाजी पति का नाम: आम्बेखां गृह संख्या : 166 उम्र : 45 लिंग : महिला	14	YTN0860593	निर्वाचक का नाम : उमर अली पिता का नाम: अलू खां गृह संख्या : 166 उम्र : 28 लिंग : पुरुष	15	YTN0860585	निर्वाचक का नाम : धोधे खां पिता का नाम: मीरखान खां गृह संख्या : 166 उम्र : 27 लिंग : पुरुष
16	YTN1004035	निर्वाचक का नाम : वीलायती पति का नाम: धोधे खां गृह संख्या : 166 उम्र : 27 लिंग : महिला	17	YTN0931253	निर्वाचक का नाम : ममता पति का नाम: उमर अली गृह संख्या : 166 उम्र : 26 लिंग : महिला	18	YTN1447879	निर्वाचक का नाम : इरफान खान पिता का नाम: छोटू खान गृह संख्या : 166 उम्र : 21 लिंग : पुरुष
19	YTN1448372	निर्वाचक का नाम : रहमत खान पिता का नाम: मिरखान खान गृह संख्या : 166 उम्र : 21 लिंग : पुरुष	20	LNP1900178	निर्वाचक का नाम : राजो पति का नाम: भीखे खां गृह संख्या : 167 उम्र : 70 लिंग : महिला	21	LNP2201986	निर्वाचक का नाम : सकीनों पति का नाम: बरकत खां गृह संख्या : 167 उम्र : 47 लिंग : महिला
22	YTN0307959	निर्वाचक का नाम : ऊमे खां पिता का नाम: भीखे खां गृह संख्या : 167 उम्र : 36 लिंग : पुरुष	23	YTN0522185	निर्वाचक का नाम : भूरे खां पिता का नाम: भीखे खां गृह संख्या : 167 उम्र : 35 लिंग : पुरुष	24	YTN0307967	निर्वाचक का नाम : भंवरी पति का नाम: ऊमे खां गृह संख्या : 167 उम्र : 34 लिंग : महिला
25	YTN0513945	निर्वाचक का नाम : नजीरा पति का नाम: भूरे खां गृह संख्या : 167 उम्र : 32 लिंग : महिला	26	YTN0860049	निर्वाचक का नाम : सदीक खां पिता का नाम: भीखे खां गृह संख्या : 167 उम्र : 28 लिंग : पुरुष	27	LNP2706299	निर्वाचक का नाम : गुलाभ खां पिता का नाम: भीखे खां गृह संख्या : 169 उम्र : 39 लिंग : पुरुष
28	LNP2705812	निर्वाचक का नाम : कमी पति का नाम: गुलाभ खां गृह संख्या : 169 उम्र : 38 लिंग : महिला	29	RJ/23/181/729305	निर्वाचक का नाम : कासबखां पिता का नाम: कादरखां गृह संख्या : 249 उम्र : 52 लिंग : पुरुष	30	YTN0860577	निर्वाचक का नाम : सालम खां पिता का नाम: कासब खां गृह संख्या : 249 उम्र : 28 लिंग : पुरुष

विधान सभा क्षेत्र की संख्या व नाम : 133-पोकरण
अनुभाग की संख्या व नाम : 1-फूलपरीयो की ढाणी,स्वामी जी की ढाणी

31

RJ/23/181/729764

निर्वाचक का नाम : रामती
पति का नाम: आचारखों
गृह संख्या : 264
उम्र : 59 लिंग : महिला

फोटो उपलब्ध

32	YTN0612499	निर्वाचक का नाम : जगदीशराम पिता का नाम: चूनाराम गृह संख्या : 0 उम्र : 32 लिंग : पुरुष	फोटो उपलब्ध	33	YTN0602003	निर्वाचक का नाम : रावल राम पिता का नाम: नरूराम गृह संख्या : 0 उम्र : 30 लिंग : पुरुष	फोटो उपलब्ध	34	RJ/23/181/741045	निर्वाचक का नाम : नरूराम पिता का नाम: आसूराम गृह संख्या : 111 उम्र : 64 लिंग : पुरुष	फोटो उपलब्ध
35	RJ/23/181/741224	निर्वाचक का नाम : जमनाबाई पति का नाम: दुर्गाराम गृह संख्या : 112 उम्र : 54 लिंग : महिला	फोटो उपलब्ध	36	LNP2718153	निर्वाचक का नाम : बाबू लाल पिता का नाम: आसू राम गृह संख्या : 112 उम्र : 52 लिंग : पुरुष	फोटो उपलब्ध	37	RJ/23/181/741704	निर्वाचक का नाम : दुर्गाराम पिता का नाम: खेताराम गृह संख्या : 119 उम्र : 56 लिंग : पुरुष	फोटो उपलब्ध
38	YTN1493469	निर्वाचक का नाम : जेपू खान पिता का नाम: छोटू खान गृह संख्या : 165 उम्र : 23 लिंग : पुरुष	फोटो उपलब्ध	39	YTN1500859	निर्वाचक का नाम : सबीना पति का नाम: जेपू खान गृह संख्या : 165 उम्र : 22 लिंग : महिला	फोटो उपलब्ध	40	YTN1493352	निर्वाचक का नाम : भूरी पति का नाम: अयूब खान गृह संख्या : 165 उम्र : 21 लिंग : महिला	फोटो उपलब्ध
41	YTN1494194	निर्वाचक का नाम : सबीर खान पिता का नाम: आंबे खान गृह संख्या : 166 उम्र : 23 लिंग : पुरुष	फोटो उपलब्ध	42	YTN1494137	निर्वाचक का नाम : साले खान पिता का नाम: जानू खान गृह संख्या : 166 उम्र : 21 लिंग : पुरुष	फोटो उपलब्ध	43	YTN1500891	निर्वाचक का नाम : मनू पति का नाम: साले खान गृह संख्या : 166 उम्र : 20 लिंग : महिला	फोटो उपलब्ध
44	YTN1526102	निर्वाचक का नाम : अनिषा पति का नाम: रहमत खान गृह संख्या : 166 उम्र : 19 लिंग : महिला	फोटो उपलब्ध	45	YTN1389386	निर्वाचक का नाम : इस्लाम खान पिता का नाम: अली खान गृह संख्या : 166,हेमसागर,कजौई उम्र : 21 लिंग : पुरुष	फोटो उपलब्ध	46	YTN1493840	निर्वाचक का नाम : पीरे खान पिता का नाम: भीखे खान गृह संख्या : 169 उम्र : 29 लिंग : पुरुष	फोटो उपलब्ध
47	YTN1493683	निर्वाचक का नाम : दीने खान पिता का नाम: भीखे खान गृह संख्या : 169 उम्र : 22 लिंग : पुरुष	फोटो उपलब्ध	48	YTN1504117	निर्वाचक का नाम : लीला पति का नाम: दिने खान गृह संख्या : 169 उम्र : 21 लिंग : महिला	फोटो उपलब्ध	49	RJ/23/181/729632	निर्वाचक का नाम : चूनाराम पिता का नाम: स्वरूपाराम गृह संख्या : 170 उम्र : 64 लिंग : पुरुष	फोटो उपलब्ध
50	RJ/23/181/729635	निर्वाचक का नाम : पतू पति का नाम: चूनाराम गृह संख्या : 170 उम्र : 56 लिंग : महिला	फोटो उपलब्ध	51	YTN0050534	निर्वाचक का नाम : हरिराम पिता का नाम: चुनाराम गृह संख्या : 170 उम्र : 36 लिंग : पुरुष	फोटो उपलब्ध	52	YTN0513960	निर्वाचक का नाम : लक्ष्मी देवी पति का नाम: हरीराम गृह संख्या : 170 उम्र : 32 लिंग : महिला	फोटो उपलब्ध
53	YTN0858902	निर्वाचक का नाम : देऊराम पिता का नाम: चूना राम गृह संख्या : 170 उम्र : 28 लिंग : पुरुष	फोटो उपलब्ध	54	RJ/23/181/729778	निर्वाचक का नाम : पत्रेसिंह पिता का नाम: सुरतानसिंह गृह संख्या : 172 उम्र : 54 लिंग : पुरुष	फोटो उपलब्ध	55	YTN0248708	निर्वाचक का नाम : धापु कंवर पति का नाम: पने सिंह गृह संख्या : 172 उम्र : 37 लिंग : महिला	फोटो उपलब्ध
56	RJ/23/181/729588	निर्वाचक का नाम : जोराराम पिता का नाम: करनाराम गृह संख्या : 174 उम्र : 79 लिंग : पुरुष	फोटो उपलब्ध	57	RJ/23/181/729619	निर्वाचक का नाम : पत्री पति का नाम: जोराराम गृह संख्या : 174 उम्र : 74 लिंग : महिला	फोटो उपलब्ध	58	YTN0024208	निर्वाचक का नाम : सिमरधाराम पिता का नाम: जोराराम गृह संख्या : 174 उम्र : 52 लिंग : पुरुष	फोटो उपलब्ध
59	YTN0307983	निर्वाचक का नाम : मानाराम पिता का नाम: जोराराम गृह संख्या : 174 उम्र : 32 लिंग : पुरुष	फोटो उपलब्ध	60	YTN0858944	निर्वाचक का नाम : चैनी देवी पति का नाम: माना राम गृह संख्या : 174 उम्र : 28 लिंग : महिला	फोटो उपलब्ध	61	YTN0860171	निर्वाचक का नाम : गणेशी देवी पति का नाम: सिमरथा राम गृह संख्या : 174 उम्र : 28 लिंग : महिला	फोटो उपलब्ध

62	RJ/23/181/729587	निर्वाचक का नाम : सुगनों पति का नाम: जवारभारती गृह संख्या : 175 उम्र : 79 लिंग : महिला	फोटो उपलब्ध	63	LNP2132348	निर्वाचक का नाम : गजभारती पिता का नाम: जवाहर भारती गृह संख्या : 175 उम्र : 45 लिंग : पुरुष	फोटो उपलब्ध	64	LNP2183408	निर्वाचक का नाम : स्वरूपो पति का नाम: गजभारती गृह संख्या : 175 उम्र : 43 लिंग : महिला	फोटो उपलब्ध
65	YTN0601807	निर्वाचक का नाम : मदन भारती पिता का नाम: जवाहर भारती गृह संख्या : 175 उम्र : 31 लिंग : पुरुष	फोटो उपलब्ध	66	YTN0931204	निर्वाचक का नाम : देवी पति का नाम: मदनभारती गृह संख्या : 175 उम्र : 28 लिंग : महिला	फोटो उपलब्ध	67	RJ/23/181/729633	निर्वाचक का नाम : रेवन्त भारती पिता का नाम: सुरजभारती गृह संख्या : 176 उम्र : 69 लिंग : पुरुष	फोटो उपलब्ध
68	RJ/23/181/729634	निर्वाचक का नाम : अचलौं पति का नाम: रेवन्त भारती गृह संख्या : 176 उम्र : 64 लिंग : महिला	फोटो उपलब्ध	69	YTN0270827	निर्वाचक का नाम : रिडमल भारती पिता का नाम: रेवन्त भारती गृह संख्या : 176 उम्र : 40 लिंग : पुरुष	फोटो उपलब्ध	70	YTN0270579	निर्वाचक का नाम : चन्द्रा देवी पति का नाम: रिडमल भारती गृह संख्या : 176 उम्र : 35 लिंग : महिला	फोटो उपलब्ध
71	YTN0270587	निर्वाचक का नाम : संतोक भारती पिता का नाम: रेवन्त भारती गृह संख्या : 176 उम्र : 35 लिंग : पुरुष	फोटो उपलब्ध	72	YTN0436428	निर्वाचक का नाम : हवा पति का नाम: सन्तोक भारती गृह संख्या : 176 उम्र : 31 लिंग : महिला	फोटो उपलब्ध	73	YTN1326677	निर्वाचक का नाम : पुष्पा पति का नाम: राजू भारती गृह संख्या : 176 उम्र : 29 लिंग : महिला	फोटो उपलब्ध
74	YTN0859066	निर्वाचक का नाम : राजु भारती पिता का नाम: रेवत भारती गृह संख्या : 176 उम्र : 28 लिंग : पुरुष	फोटो उपलब्ध	75	YTN0859090	निर्वाचक का नाम : कंवर भारती पिता का नाम: रेवत भारती गृह संख्या : 176 उम्र : 28 लिंग : पुरुष	फोटो उपलब्ध	76	LNP1901057	निर्वाचक का नाम : चुतर भारती पिता का नाम: गोरखभारती गृह संख्या : 177 उम्र : 70 लिंग : पुरुष	फोटो उपलब्ध
77	RJ/23/181/729637	निर्वाचक का नाम : धापू पति का नाम: चुतरभारती गृह संख्या : 177 उम्र : 69 लिंग : महिला	फोटो उपलब्ध	78	LNP2706273	निर्वाचक का नाम : छगन भारती पिता का नाम: चुतर भारती गृह संख्या : 177 उम्र : 45 लिंग : पुरुष	फोटो उपलब्ध	79	LNP2132355	निर्वाचक का नाम : भोम भारती पिता का नाम: चुतर भारती गृह संख्या : 177 उम्र : 42 लिंग : पुरुष	फोटो उपलब्ध
80	YTN0270637	निर्वाचक का नाम : मीना देवी पति का नाम: भोम भारती गृह संख्या : 177 उम्र : 35 लिंग : महिला	फोटो उपलब्ध	81	YTN0270793	निर्वाचक का नाम : बुध भारती पिता का नाम: चुतर भारती गृह संख्या : 177 उम्र : 33 लिंग : पुरुष	फोटो उपलब्ध	82	YTN0513978	निर्वाचक का नाम : गुड्डी देवी पति का नाम: छगन भारती गृह संख्या : 177 उम्र : 32 लिंग : महिला	फोटो उपलब्ध
83	YTN1326297	निर्वाचक का नाम : बालम भारती पिता का नाम: चुतर भारती गृह संख्या : 177 उम्र : 24 लिंग : पुरुष	फोटो उपलब्ध	84	RJ/23/181/729574	निर्वाचक का नाम : रेवन्तपुरी पिता का नाम: शंकरपुरी गृह संख्या : 178 उम्र : 54 लिंग : पुरुष	फोटो उपलब्ध	85	LNP2132363	निर्वाचक का नाम : चमपा पति का नाम: रेवन्तपुरी गृह संख्या : 178 उम्र : 47 लिंग : महिला	फोटो उपलब्ध
86	YTN1326719	निर्वाचक का नाम : गिरधारी पुरी पिता का नाम: रेवत पुरी गृह संख्या : 178 उम्र : 21 लिंग : पुरुष	फोटो उपलब्ध	87	YTN1328285	निर्वाचक का नाम : नेमाकू पति का नाम: गिरधर पुरी गृह संख्या : 178 उम्र : 21 लिंग : महिला	फोटो उपलब्ध	88	YTN1330315	निर्वाचक का नाम : प्रेम पुरी पिता का नाम: रेवत पुरी गृह संख्या : 178 उम्र : 21 लिंग : पुरुष	फोटो उपलब्ध
89	YTN1462464	निर्वाचक का नाम : पुष्पा पिता का नाम: करण पुरी गृह संख्या : 178 उम्र : 20 लिंग : महिला	फोटो उपलब्ध	90	LNP1900588	निर्वाचक का नाम : भवरपुरी पिता का नाम: शंकरपुरी गृह संख्या : 179 उम्र : 64 लिंग : पुरुष	फोटो उपलब्ध	91	LNP1900596	निर्वाचक का नाम : सुगनों पति का नाम: भवरपुरी गृह संख्या : 179 उम्र : 60 लिंग : महिला	फोटो उपलब्ध

92	YTN0390625	निर्वाचक का नाम : शिवपुरी पिता का नाम: भंवर पुरी गृह संख्या : 179 उम्र : 37 लिंग : पुरुष	फोटो उपलब्ध	93	YTN0390641	निर्वाचक का नाम : अनु देवी पिता का नाम: शिवपुरी गृह संख्या : 179 उम्र : 34 लिंग : महिला	फोटो उपलब्ध	94	YTN0612507	निर्वाचक का नाम : भूर पुरी पिता का नाम: भंवरपुरी गृह संख्या : 179 उम्र : 34 लिंग : पुरुष	फोटो उपलब्ध
95	YTN0390633	निर्वाचक का नाम : मद् देवी पति का नाम: भूर पुरी गृह संख्या : 179 उम्र : 32 लिंग : महिला	फोटो उपलब्ध	96	YTN1456151	निर्वाचक का नाम : गंगा पिता का नाम: भंवर पुरी गृह संख्या : 179 उम्र : 23 लिंग : महिला	फोटो उपलब्ध	97	RJ/23/181/729611	निर्वाचक का नाम : मेरपुरी पिता का नाम: नारायणपुरी गृह संख्या : 180 उम्र : 64 लिंग : पुरुष	फोटो उपलब्ध
98	RJ/23/181/729612	निर्वाचक का नाम : शान्ति पति का नाम: मेरपुरी गृह संख्या : 180 उम्र : 60 लिंग : महिला	फोटो उपलब्ध	99	YTN0514000	निर्वाचक का नाम : प्रेमपुरी पिता का नाम: मेरपुरी गृह संख्या : 180 उम्र : 34 लिंग : पुरुष	फोटो उपलब्ध	100	YTN0513994	निर्वाचक का नाम : मोहन पति का नाम: भूरपुरी गृह संख्या : 180 उम्र : 33 लिंग : महिला	फोटो उपलब्ध
101	YTN0513986	निर्वाचक का नाम : भूर पुरी पिता का नाम: मेर पुरी गृह संख्या : 180 उम्र : 31 लिंग : पुरुष	फोटो उपलब्ध	102	YTN0859405	निर्वाचक का नाम : राम पुरी पिता का नाम: मेर पुरी गृह संख्या : 180 उम्र : 28 लिंग : पुरुष	फोटो उपलब्ध	103	YTN0931295	निर्वाचक का नाम : मंगू देवी पति का नाम: प्रेम पुरी गृह संख्या : 180 उम्र : 27 लिंग : महिला	फोटो उपलब्ध
104	RJ/23/181/729609	निर्वाचक का नाम : बसती पति का नाम: भीमपुरी गृह संख्या : 181 उम्र : 62 लिंग : महिला	फोटो उपलब्ध	105	LNP2132371	निर्वाचक का नाम : बाबू पुरी पिता का नाम: भीमपुरी गृह संख्या : 181 उम्र : 42 लिंग : पुरुष	फोटो उपलब्ध	106	YTN0270561	निर्वाचक का नाम : मोतीपुरी पिता का नाम: भीमपुरी गृह संख्या : 181 उम्र : 38 लिंग : पुरुष	फोटो उपलब्ध
107	YTN0390658	निर्वाचक का नाम : असनो देवी पति का नाम: बाबू पुरी गृह संख्या : 181 उम्र : 33 लिंग : महिला	फोटो उपलब्ध	108	YTN1262492	निर्वाचक का नाम : सोहन पुरी पिता का नाम: भीम पुरी गृह संख्या : 181 उम्र : 26 लिंग : पुरुष	फोटो उपलब्ध	109	YTN1325653	निर्वाचक का नाम : मंजू कुमारी पति का नाम: मोती पुरी गृह संख्या : 181 उम्र : 26 लिंग : महिला	फोटो उपलब्ध
110	RJ/23/181/729567	निर्वाचक का नाम : खेतपुरी पिता का नाम: तेजपुरी गृह संख्या : 183 उम्र : 64 लिंग : पुरुष	फोटो उपलब्ध	111	RJ/23/181/729568	निर्वाचक का नाम : भीखों पति का नाम: खेतपुरी गृह संख्या : 183 उम्र : 64 लिंग : महिला	फोटो उपलब्ध	112	LNP2132389	निर्वाचक का नाम : रूपपुरी पिता का नाम: खेतपुरी गृह संख्या : 183 उम्र : 42 लिंग : पुरुष	फोटो उपलब्ध
113	YTN0138842	निर्वाचक का नाम : सुआ पति का नाम: रूपपुरी गृह संख्या : 183 उम्र : 38 लिंग : महिला	फोटो उपलब्ध	114	YTN0186585	निर्वाचक का नाम : शिवपुरी पिता का नाम: खेत पुरी गृह संख्या : 183 उम्र : 36 लिंग : पुरुष	फोटो उपलब्ध	115	YTN0270678	निर्वाचक का नाम : चन्दो देवी पति का नाम: शिवपुरी गृह संख्या : 183 उम्र : 35 लिंग : महिला	फोटो उपलब्ध
116	YTN0601773	निर्वाचक का नाम : हरूपुरी पिता का नाम: खेतपुरी गृह संख्या : 183 उम्र : 30 लिंग : पुरुष	फोटो उपलब्ध	117	YTN1393925	निर्वाचक का नाम : ईश्वर पुरी पिता का नाम: खेत पुरी गृह संख्या : 183 उम्र : 24 लिंग : पुरुष	फोटो उपलब्ध	118	YTN1307131	निर्वाचक का नाम : रेखा गोस्वामी पति का नाम: हरू पुरी गृह संख्या : 183 उम्र : 22 लिंग : महिला	फोटो उपलब्ध
119	RJ/23/181/729782	निर्वाचक का नाम : पोलपुरी पिता का नाम: कस्तरपुरी गृह संख्या : 184 उम्र : 79 लिंग : पुरुष	फोटो उपलब्ध	120	RJ/23/181/729478	निर्वाचक का नाम : सुआ पति का नाम: पोलपुरी गृह संख्या : 184 उम्र : 74 लिंग : महिला	फोटो उपलब्ध	121	RJ/23/181/729476	निर्वाचक का नाम : माधुपुरी पिता का नाम: पोलपुरी गृह संख्या : 184 उम्र : 54 लिंग : पुरुष	फोटो उपलब्ध

विधान सभा क्षेत्र की संख्या व नाम : 133-पोकरण
अनुभाग की संख्या व नाम : 2-हेमपुरी बावो की ढाणी,स्वामी जी की ढाणी

122	RJ/23/181/729783	निर्वाचक का नाम : झबरपुरी पिता का नाम: पोलपुरी गृह संख्या : 184 उम्र : 49 लिंग : पुरुष	फोटो उपलब्ध	123	LNP1901073	निर्वाचक का नाम : जमना पति का नाम: माधुपुरी गृह संख्या : 184 उम्र : 46 लिंग : महिला	फोटो उपलब्ध	124	LNP2132397	निर्वाचक का नाम : लीला पति का नाम: झवरपुरी गृह संख्या : 184 उम्र : 44 लिंग : महिला	फोटो उपलब्ध
125	LNP2132405	निर्वाचक का नाम : रावलपुरी पिता का नाम: पोलपुरी गृह संख्या : 184 उम्र : 44 लिंग : पुरुष	फोटो उपलब्ध	126	YTN0288365	निर्वाचक का नाम : पुष्या पति का नाम: घेवरपुरी गृह संख्या : 184 उम्र : 42 लिंग : महिला	फोटो उपलब्ध	127	LNP2132413	निर्वाचक का नाम : घेवर पुरी पिता का नाम: पोलपुरी गृह संख्या : 184 उम्र : 42 लिंग : पुरुष	फोटो उपलब्ध
128	YTN0859611	निर्वाचक का नाम : रसाल पति का नाम: रावल पुरी गृह संख्या : 184 उम्र : 39 लिंग : महिला	फोटो उपलब्ध	129	YTN0601781	निर्वाचक का नाम : परबत पुरी पिता का नाम: आसु पुरी गृह संख्या : 184 उम्र : 30 लिंग : पुरुष	फोटो उपलब्ध	130	YTN0859645	निर्वाचक का नाम : चन्द्र भान पिता का नाम: माधु पुरी गृह संख्या : 184 उम्र : 27 लिंग : पुरुष	फोटो उपलब्ध
131	YTN1326321	निर्वाचक का नाम : छगन पुरी पिता का नाम: जबर पुरी गृह संख्या : 184 उम्र : 27 लिंग : पुरुष	फोटो उपलब्ध	132	YTN1073204	निर्वाचक का नाम : परबत पुरी पिता का नाम: माधू पुरी गृह संख्या : 184 उम्र : 25 लिंग : पुरुष	फोटो उपलब्ध	133	YTN1535830	निर्वाचक का नाम : जसु कुमारी पति का नाम: परबत पुरी गृह संख्या : . उम्र : 23 लिंग : महिला	फोटो उपलब्ध
134	YTN1328277	निर्वाचक का नाम : शोभा पति का नाम: छगन पुरी गृह संख्या : 184 उम्र : 21 लिंग : महिला	फोटो उपलब्ध	135	YTN1363415	निर्वाचक का नाम : अनु पिता का नाम: माधू पुरी गृह संख्या : 184 उम्र : 20 लिंग : महिला	फोटो उपलब्ध	136	RJ/23/181/729480	निर्वाचक का नाम : भीखों पति का नाम: दुर्गापुरी गृह संख्या : 185 उम्र : 79 लिंग : महिला	फोटो उपलब्ध
137	RJ/23/181/729570	निर्वाचक का नाम : वीरमपुरी पिता का नाम: दुर्गापुरी गृह संख्या : 185 उम्र : 54 लिंग : पुरुष	फोटो उपलब्ध	138	RJ/23/181/729569	निर्वाचक का नाम : खमा पति का नाम: आसूपुरी गृह संख्या : 185 उम्र : 53 लिंग : महिला	फोटो उपलब्ध	139	RJ/23/181/729474	निर्वाचक का नाम : गंगपुरी पिता का नाम: दुर्गापुरी गृह संख्या : 185 उम्र : 52 लिंग : पुरुष	फोटो उपलब्ध
140	LNP1901081	निर्वाचक का नाम : सायर पति का नाम: वीरमपुरी गृह संख्या : 185 उम्र : 46 लिंग : महिला	फोटो उपलब्ध	141	YTN0270710	निर्वाचक का नाम : दरिया पति का नाम: गंगपुरी गृह संख्या : 185 उम्र : 40 लिंग : महिला	फोटो उपलब्ध	142	YTN0601815	निर्वाचक का नाम : गुलाब पुरी पिता का नाम: विरम पुरी गृह संख्या : 185 उम्र : 32 लिंग : पुरुष	फोटो उपलब्ध
143	YTN0858951	निर्वाचक का नाम : राण पुरी पिता का नाम: विरम पुरी गृह संख्या : 185 उम्र : 27 लिंग : पुरुष	फोटो उपलब्ध	144	YTN1073154	निर्वाचक का नाम : लक्ष्मण सुरी पिता का नाम: वीरम पुरी गृह संख्या : 185 उम्र : 25 लिंग : पुरुष	फोटो उपलब्ध	145	YTN1492669	निर्वाचक का नाम : इजल पिता का नाम: गंग पुरी गृह संख्या : 185 उम्र : 20 लिंग : महिला	फोटो उपलब्ध
146	YTN1492750	निर्वाचक का नाम : पवन पिता का नाम: वीरम पुरी गृह संख्या : 185 उम्र : 20 लिंग : महिला	फोटो उपलब्ध	147	RJ/23/181/729572	निर्वाचक का नाम : आसूपुरी पिता का नाम: दुर्गापुरी गृह संख्या : 185क उम्र : 57 लिंग : पुरुष	फोटो उपलब्ध	148	YTN0858886	निर्वाचक का नाम : श्रवण पुरी पिता का नाम: आसु पुरी गृह संख्या : 185क उम्र : 27 लिंग : पुरुष	फोटो उपलब्ध
149	RJ/23/181/730208	निर्वाचक का नाम : दलपतपुरी पिता का नाम: कस्तूरपुरी गृह संख्या : 186 उम्र : 69 लिंग : पुरुष	फोटो उपलब्ध	150	RJ/23/181/729482	निर्वाचक का नाम : बालू पति का नाम: दलपतपुरी गृह संख्या : 186 उम्र : 57 लिंग : महिला	फोटो उपलब्ध	151	YTN0436436	निर्वाचक का नाम : मोहन पुरी पिता का नाम: दलपत पुरी गृह संख्या : 186 उम्र : 32 लिंग : पुरुष	फोटो उपलब्ध

विधान सभा क्षेत्र की संख्या व नाम : 133-पोकरण
अनुभाग की संख्या व नाम : 2-हेमपुरी बावो की ढाणी,स्वामी जी की ढाणी

152	YTN0436444	निर्वाचक का नाम : खतु पति का नाम: मोहन पुरी गृह संख्या : 186 उम्र : 31 लिंग : महिला	फोटो उपलब्ध	153	YTN0859520	निर्वाचक का नाम : चैन पुरी पिता का नाम: दलपत पुरी गृह संख्या : 186 उम्र : 28 लिंग : पुरुष	फोटो उपलब्ध	154	YTN0859686	निर्वाचक का नाम : जसपुरी पिता का नाम: दलपत पुरी गृह संख्या : 186 उम्र : 28 लिंग : पुरुष	फोटो उपलब्ध
155	YTN1073071	निर्वाचक का नाम : सुमेर पुरी पिता का नाम: दलपत पुरी गृह संख्या : 186 उम्र : 25 लिंग : पुरुष	फोटो उपलब्ध	156	YTN1307222	निर्वाचक का नाम : ज्योति पति का नाम: जसपुरी गृह संख्या : 186 उम्र : 24 लिंग : महिला	फोटो उपलब्ध	157	YTN1482421	निर्वाचक का नाम : मीना कुमारी पिता का नाम: दलपत पुरी गृह संख्या : 186 उम्र : 24 लिंग : महिला	फोटो उपलब्ध
158	YTN1325737	निर्वाचक का नाम : मीरा कुमारी पति का नाम: चैन पुरी गृह संख्या : 186 उम्र : 21 लिंग : महिला	फोटो उपलब्ध	159	YTN1460906	निर्वाचक का नाम : लेहरो पिता का नाम: दलपत पुरी गृह संख्या : 186 उम्र : 20 लिंग : महिला	फोटो उपलब्ध	160	RJ/23/181/729532	निर्वाचक का नाम : डूंगरपुरी पिता का नाम: कस्तूरपुरी गृह संख्या : 187 उम्र : 66 लिंग : पुरुष	फोटो उपलब्ध
161	YTN0859587	निर्वाचक का नाम : सवाई पुरी पिता का नाम: डूंगर पुरी गृह संख्या : 187 उम्र : 27 लिंग : पुरुष	फोटो उपलब्ध	162	YTN0931303	निर्वाचक का नाम : कुम्पपुरी स्वामी पिता का नाम: डूंगर पुरी गृह संख्या : 187 उम्र : 26 लिंग : पुरुष	फोटो उपलब्ध	163	YTN1325661	निर्वाचक का नाम : सुमित्रा पति का नाम: कुम्प पुरी गृह संख्या : 187 उम्र : 21 लिंग : महिला	फोटो उपलब्ध
164	YTN1492735	निर्वाचक का नाम : भावना पति का नाम: सवाई पुरी गृह संख्या : 187 उम्र : 20 लिंग : महिला	फोटो उपलब्ध	165	RJ/23/181/729631	निर्वाचक का नाम : मुलतानपुरी पिता का नाम: कस्तूरपुरी गृह संख्या : 188 उम्र : 83 लिंग : पुरुष	फोटो उपलब्ध	166	RJ/23/181/729477	निर्वाचक का नाम : पेमी पति का नाम: मुलतानपुरी गृह संख्या : 188 उम्र : 67 लिंग : महिला	फोटो उपलब्ध
167	LNP2132439	निर्वाचक का नाम : मोहनपुरी पिता का नाम: मुलतान पुरी गृह संख्या : 188 उम्र : 42 लिंग : पुरुष	फोटो उपलब्ध	168	YTN0270603	निर्वाचक का नाम : पदमो देवी पति का नाम: मोहनपुरी गृह संख्या : 188 उम्र : 35 लिंग : महिला	फोटो उपलब्ध	169	YTN0270645	निर्वाचक का नाम : अमपुरी पिता का नाम: मुलतानपुरी गृह संख्या : 188 उम्र : 34 लिंग : पुरुष	फोटो उपलब्ध
170	YTN0859132	निर्वाचक का नाम : राधिका पति का नाम: अमपुरी गृह संख्या : 188 उम्र : 28 लिंग : महिला	फोटो उपलब्ध	171	YTN1493998	निर्वाचक का नाम : गीता पिता का नाम: नाथु पुरी गृह संख्या : 188 उम्र : 20 लिंग : महिला	फोटो उपलब्ध	172	RJ/23/181/730247	निर्वाचक का नाम : राकू पति का नाम: बगतसिंह गृह संख्या : 189 उम्र : 94 लिंग : महिला	फोटो उपलब्ध
173	RJ/23/181/729191	निर्वाचक का नाम : अर्जुनसिंह पिता का नाम: बगत सिंह गृह संख्या : 189 उम्र : 60 लिंग : पुरुष	फोटो उपलब्ध	174	RJ/23/181/729785	निर्वाचक का नाम : चुतरसिंह पिता का नाम: बगतसिंह गृह संख्या : 189 उम्र : 58 लिंग : पुरुष	फोटो उपलब्ध	175	YTN0024240	निर्वाचक का नाम : भंवरोंकंवर पति का नाम: अर्जुणसिंह गृह संख्या : 189 उम्र : 47 लिंग : महिला	फोटो उपलब्ध
176	LNP2132447	निर्वाचक का नाम : दीपसिंह पिता का नाम: बगत सिंह गृह संख्या : 189 उम्र : 46 लिंग : पुरुष	फोटो उपलब्ध	177	LNP2217123	निर्वाचक का नाम : मनोहर सिंह पिता का नाम: बगत सिंह गृह संख्या : 189 उम्र : 44 लिंग : पुरुष	फोटो उपलब्ध	178	YTN0612523	निर्वाचक का नाम : लाछो कंवर पति का नाम: दीप सिंह गृह संख्या : 189 उम्र : 32 लिंग : महिला	फोटो उपलब्ध
179	YTN0612515	निर्वाचक का नाम : कालु सिंह पिता का नाम: भूर सिंह गृह संख्या : 189 उम्र : 31 लिंग : पुरुष	फोटो उपलब्ध	180	YTN1003656	निर्वाचक का नाम : सुआ कंवर पति का नाम: मनोहर सिंह गृह संख्या : 189 उम्र : 26 लिंग : महिला	फोटो उपलब्ध	181	YTN1275791	निर्वाचक का नाम : खीम सिंह पिता का नाम: अर्जुन सिंह गृह संख्या : 189 उम्र : 24 लिंग : पुरुष	फोटो उपलब्ध

अनुभाग की संख्या व नाम : 2-हेमपुरी बावो की ढाणी,स्वामी जी की ढाणी

182	YTN1275783	निर्वाचक का नाम : विमला पिता का नाम: अर्जुन सिंह गृह संख्या : 189 उम्र : 21 लिंग : महिला	183	YTN0931337	निर्वाचक का नाम : विक्रम सिंह पिता का नाम: अर्जुन सिंह गृह संख्या : 189A उम्र : 26 लिंग : पुरुष	184	YTN0514018	निर्वाचक का नाम : कमला पति का नाम: देवी सिंह गृह संख्या : 189क उम्र : 32 लिंग : महिला
185	YTN0514026	निर्वाचक का नाम : तारा कंवर पति का नाम: चुतर सिंह गृह संख्या : 189ख उम्र : 38 लिंग : महिला	186	RJ/23/181/729786	निर्वाचक का नाम : चैनाराम पिता का नाम: खेराजराम गृह संख्या : 190 उम्र : 56 लिंग : पुरुष	187	RJ/23/181/729487	निर्वाचक का नाम : बाबूराम पिता का नाम: खेराजराम गृह संख्या : 190 उम्र : 52 लिंग : पुरुष
188	LNP2132454	निर्वाचक का नाम : ज्ञानी पति का नाम: चैनाराम गृह संख्या : 190 उम्र : 47 लिंग : महिला	189	YTN0307991	निर्वाचक का नाम : फूसाराम पिता का नाम: काछाराम गृह संख्या : 190 उम्र : 46 लिंग : पुरुष	190	YTN0308007	निर्वाचक का नाम : गवरी पति का नाम: फूसाराम गृह संख्या : 190 उम्र : 42 लिंग : महिला
191	LNP2706703	निर्वाचक का नाम : राणी पति का नाम: बाबूराम गृह संख्या : 190 उम्र : 39 लिंग : महिला	192	YTN0859298	निर्वाचक का नाम : भोमारा पिता का नाम: चैना राम गृह संख्या : 190 उम्र : 29 लिंग : पुरुष	193	YTN0859108	निर्वाचक का नाम : भीम चन्द पिता का नाम: चनणा राम गृह संख्या : 190 उम्र : 27 लिंग : पुरुष
194	YTN1325968	निर्वाचक का नाम : गुड्डी पति का नाम: भोमारा गृह संख्या : 190 उम्र : 27 लिंग : महिला	195	YTN1003714	निर्वाचक का नाम : भोमारा पिता का नाम: बाबूलाल गृह संख्या : 190 उम्र : 26 लिंग : पुरुष	196	YTN1479914	निर्वाचक का नाम : देवी पति का नाम: देवा राम गृह संख्या : 190 उम्र : 22 लिंग : महिला
197	YTN1479963	निर्वाचक का नाम : रीना पिता का नाम: करणा राम गृह संख्या : 190 उम्र : 20 लिंग : महिला	198	YTN1480045	निर्वाचक का नाम : स्वरूप गोयल पिता का नाम: भूरा राम गृह संख्या : 190 उम्र : 20 लिंग : पुरुष	199	LNP2410694	निर्वाचक का नाम : मूलाराम पिता का नाम: लच्छीराम गृह संख्या : 190च उम्र : 65 लिंग : पुरुष
200	LNP2410702	निर्वाचक का नाम : सायरोबाई पति का नाम: मूलाराम गृह संख्या : 190च उम्र : 55 लिंग : महिला	201	YTN0288373	निर्वाचक का नाम : धाऊ देवी पति का नाम: देऊराम गृह संख्या : 190च उम्र : 37 लिंग : महिला	202	YTN0436451	निर्वाचक का नाम : रमण लाल पिता का नाम: मूलाराम गृह संख्या : 190च उम्र : 34 लिंग : पुरुष
203	YTN0601823	निर्वाचक का नाम : गणपतलाल पिता का नाम: मूलाराम गृह संख्या : 190च उम्र : 30 लिंग : पुरुष	204	LNP2410710	निर्वाचक का नाम : नरपतराम पिता का नाम: खेताराम गृह संख्या : 190छ उम्र : 63 लिंग : पुरुष	205	LNP2410728	निर्वाचक का नाम : पेम्पों पति का नाम: नरपतराम गृह संख्या : 190छ उम्र : 61 लिंग : महिला
206	YTN1325927	निर्वाचक का नाम : रतन पिता का नाम: नरपतराम गृह संख्या : 190 छ उम्र : 23 लिंग : पुरुष	207	YTN0050542	निर्वाचक का नाम : भुराराम पिता का नाम: खेताराम गृह संख्या : 190घ उम्र : 38 लिंग : पुरुष	208	YTN0308023	निर्वाचक का नाम : करनाराम पिता का नाम: सांगाराम गृह संख्या : 190घ उम्र : 45 लिंग : पुरुष
209	YTN0308031	निर्वाचक का नाम : जेती देवी पति का नाम: करनाराम गृह संख्या : 190घ उम्र : 42 लिंग : महिला	210	YTN0050559	निर्वाचक का नाम : श्री देवी पति का नाम: भुराराम गृह संख्या : 190घ उम्र : 37 लिंग : महिला	211	YTN0966812	निर्वाचक का नाम : उमा देवी पति का नाम: रावल राम गृह संख्या : 190घ उम्र : 29 लिंग : महिला

विधान सभा क्षेत्र की संख्या व नाम : 133-पोकरण
अनुभाग की संख्या व नाम : 2-हेमपुरी बावो की ढाणी, स्वामी जी की ढाणी

212	LNP2410637	निर्वाचक का नाम : जैसारा पिता का नाम: स्वरूपाराम गृह संख्या : 190क उम्र : 55 लिंग : पुरुष	फोटो उपलब्ध	213	LNP2410645	निर्वाचक का नाम : लेरो पति का नाम: जैसारा गृह संख्या : 190क उम्र : 50 लिंग : महिला	फोटो उपलब्ध	214	LNP2410686	निर्वाचक का नाम : कमला पति का नाम: भंवराराम गृह संख्या : 190क उम्र : 39 लिंग : महिला	फोटो उपलब्ध
215	YTN0188359	निर्वाचक का नाम : हस्ती राम पिता का नाम: जैसारा गृह संख्या : 190 क उम्र : 36 लिंग : पुरुष	फोटो उपलब्ध	216	YTN0514034	निर्वाचक का नाम : कवरो देवी पति का नाम: हस्तीराम गृह संख्या : 190क उम्र : 33 लिंग : महिला	फोटो उपलब्ध	217	YTN0858985	निर्वाचक का नाम : चुतरा राम पिता का नाम: जैसा राम गृह संख्या : 190 क उम्र : 28 लिंग : पुरुष	फोटो उपलब्ध
218	YTN0860197	निर्वाचक का नाम : सन्तोष पति का नाम: चुतरा राम गृह संख्या : 190 क उम्र : 27 लिंग : महिला	फोटो उपलब्ध	219	LNP2410652	निर्वाचक का नाम : चनणाराम पिता का नाम: स्वरूपाराम गृह संख्या : 190ख उम्र : 50 लिंग : पुरुष	फोटो उपलब्ध	220	LNP2410660	निर्वाचक का नाम : सुशिला पति का नाम: चनणाराम गृह संख्या : 190ख उम्र : 47 लिंग : महिला	फोटो उपलब्ध
221	YTN1424076	निर्वाचक का नाम : मुली पति का नाम: भिमचंद गृह संख्या : 190 केएच उम्र : 20 लिंग : महिला	फोटो उपलब्ध	222	YTN0601963	निर्वाचक का नाम : राजूराम पिता का नाम: दुर्गाराम गृह संख्या : 201 उम्र : 30 लिंग : पुरुष	फोटो उपलब्ध	223	YTN0601971	निर्वाचक का नाम : सुशीला पति का नाम: राजूराम गृह संख्या : 201 उम्र : 30 लिंग : महिला	फोटो उपलब्ध
224	YTN0601989	निर्वाचक का नाम : भंवरलाल पिता का नाम: तगाराम गृह संख्या : 201 उम्र : 30 लिंग : पुरुष	फोटो उपलब्ध	225	YTN0601997	निर्वाचक का नाम : नक्तू देवी पति का नाम: भंवर लाल गृह संख्या : 201 उम्र : 30 लिंग : महिला	फोटो उपलब्ध	226	YTN0905364	निर्वाचक का नाम : राजू राम पिता का नाम: चंपा राम गृह संख्या : 215ख उम्र : 26 लिंग : पुरुष	फोटो उपलब्ध
227	RJ/23/181/729481	निर्वाचक का नाम : चन्द्रों पति का नाम: डुगरपुरी गृह संख्या : 217 उम्र : 57 लिंग : महिला	फोटो उपलब्ध	228	YTN0931535	निर्वाचक का नाम : सुवा पति का नाम: चंपा राम गृह संख्या : 225ख उम्र : 35 लिंग : महिला	फोटो उपलब्ध	229	LNP2132629	निर्वाचक का नाम : सेवाराम पिता का नाम: पूनाराम गृह संख्या : 225क उम्र : 46 लिंग : पुरुष	फोटो उपलब्ध
230	YTN0186601	निर्वाचक का नाम : नीम्बु पति का नाम: सेवाराम गृह संख्या : 225क उम्र : 38 लिंग : महिला	फोटो उपलब्ध	231	LNP2132652	निर्वाचक का नाम : चम्पाराम पिता का नाम: पूनाराम गृह संख्या : 225ख उम्र : 48 लिंग : पुरुष	फोटो उपलब्ध	232	LNP2132637	निर्वाचक का नाम : अमृताराम पिता का नाम: पूनाराम गृह संख्या : 225ख उम्र : 44 लिंग : पुरुष	फोटो उपलब्ध
233	YTN0186593	निर्वाचक का नाम : मगी पति का नाम: अमृताराम गृह संख्या : 225ख उम्र : 37 लिंग : महिला	फोटो उपलब्ध	234	LNP2132660	निर्वाचक का नाम : चेतन राम पिता का नाम: पूनाराम गृह संख्या : 226 उम्र : 50 लिंग : पुरुष	फोटो उपलब्ध	235	LNP1901156	निर्वाचक का नाम : मूमल पति का नाम: मेघानन्द गृह संख्या : 226 उम्र : 48 लिंग : महिला	फोटो उपलब्ध
236	YTN0655480	निर्वाचक का नाम : पुरखाराम पिता का नाम: मेघानन्द गृह संख्या : 226 उम्र : 29 लिंग : पुरुष	फोटो उपलब्ध	237	LNP1901149	निर्वाचक का नाम : मेघानन्द पिता का नाम: पूनाराम गृह संख्या : 226क उम्र : 54 लिंग : पुरुष	फोटो उपलब्ध	238	YTN0859793	निर्वाचक का नाम : हंस पुरी पिता का नाम: भीम पुरी गृह संख्या : 226 K उम्र : 27 लिंग : पुरुष	फोटो उपलब्ध
239	YTN0858928	निर्वाचक का नाम : पूनम पति का नाम: पुर्णाराम गृह संख्या : 226 क उम्र : 27 लिंग : महिला	फोटो उपलब्ध	240	YTN0858936	निर्वाचक का नाम : पूर्णा राम पिता का नाम: मेघानन्द गृह संख्या : 226 क उम्र : 27 लिंग : पुरुष	फोटो उपलब्ध	241	YTN1493899	निर्वाचक का नाम : हसीना पिता का नाम: कासब खान गृह संख्या : 249 उम्र : 24 लिंग : महिला	फोटो उपलब्ध

<p>242</p> <p>निर्वाचक का नाम : रोशन खान पिता का नाम: कासम खान गृह संख्या : 249 उम्र : 21 लिंग : पुरुष</p> <p>YTN1493584</p> <p>फोटो उपलब्ध</p>	<p>243</p> <p>निर्वाचक का नाम : महेश पिता का नाम: जबर पुरी गृह संख्या : 277 उम्र : 24 लिंग : पुरुष</p> <p>YTN1457365</p> <p>फोटो उपलब्ध</p>	<p>244</p> <p>निर्वाचक का नाम : संगीता पति का नाम: महेश पुरी गृह संख्या : 277 उम्र : 22 लिंग : महिला</p> <p>YTN1489822</p> <p>फोटो उपलब्ध</p>
<p>245</p> <p>निर्वाचक का नाम : अर्जुन पुरी पिता का नाम: जबर पुरी गृह संख्या : 277 उम्र : 21 लिंग : पुरुष</p> <p>YTN1457290</p> <p>फोटो उपलब्ध</p>	<p>246</p> <p>निर्वाचक का नाम : मुकेश पिता का नाम: जसाराम गृह संख्या : 746 क उम्र : 23 लिंग : पुरुष</p> <p>YTN1355494</p> <p>फोटो उपलब्ध</p>	<p>247</p> <p>निर्वाचक का नाम : देवीसिंह पिता का नाम: बगत सिंह गृह संख्या : सोलंकी की धनी उम्र : 39 लिंग : पुरुष</p> <p>YTN0270702</p> <p>फोटो उपलब्ध</p>

निर्वाचकों का विवरण :							
A) मतदाताओं की संख्या :							
		नामावली का प्रकार	निर्वाचक नामावली की पहचान :	मतदाताओं की संख्या :			
				पुरुष	महिला	तृतीय लिंग	कुल
I	मूल	मूल नामावली	समस्त पूरकों को समेकित करते हुए विशेष गहन पुनरीक्षण 2026 की मूल नामावली	132	115	0	247
II	घटक I - परिवर्धन सूची	पूरक 1	विशेष गहन पुनरीक्षण - 2026	0	0	0	0
III	घटक II - विलोपन सूची	पूरक 1	विशेष गहन पुनरीक्षण - 2026	0	0	0	0
IV	लिंग में संशोधन के कारण अंतर			0	0	0	0
पुनरीक्षण के बाद इस नामावली में शुद्ध निर्वाचक (I+II-III+IV)				132	115	0	247
B) संशोधनों की संख्या :							
नामावली का प्रकार		निर्वाचक नामावली की पहचान :		संशोधनों की संख्या :			
पूरक 1		विशेष गहन पुनरीक्षण - 2026		0			

निर्वाचक रजिस्ट्रीकरण अधिकारी द्वारा जारी

E2-मृत्यु, S2-स्थानांतरित, R2-दोहरी प्रविष्टि, M2-लापता, Q2-अहर्ता नहीं