

## निर्वाचक नामावली 2026 S20 राजस्थान

विधान सभा क्षेत्र की संख्या , नाम व आरक्षण स्थिति : 135 - बाड़मेर (सामान्य)		भाग संख्या : : 201																						
संसदीय निर्वाचन क्षेत्र की संख्या, नाम व आरक्षण स्थिति, जिसमें विधान सभा निर्वाचन क्षेत्र स्थित है : 17 - बाड़मेर (सामान्य)																								
<b>1. पुनरीक्षण का विवरण</b>																								
पुनरीक्षण का वर्ष :	2026	<b>निर्वाचक नामावली की पहचान :</b> समस्त पूरकों को समेकित करते हुए विशेष गहन पुनरीक्षण 2026 की मूल नामावली																						
अर्हता तिथि :	01-01-2026																							
पुनरीक्षण का स्वरूप :	विशेष गहन पुनरीक्षण - 2026																							
प्रकाशन की तिथि :	21-02-2026																							
<b>2. भाग व मतदान क्षेत्र का विवरण :</b>																								
भाग में आने वाले अनुभागों की संख्या और नाम :																								
1-रडवा,रडवा	<table style="width: 100%; border-collapse: collapse;"> <tr> <td style="width: 60%;">मुख्य शहर / मुख्य ग्राम</td> <td style="width: 20%;">: रडवा</td> <td style="width: 20%;"></td> </tr> <tr> <td>वार्ड</td> <td>: </td> <td></td> </tr> <tr> <td>पोस्ट ऑफिस</td> <td>: RADWA BO</td> <td></td> </tr> <tr> <td>पुलिस थाना</td> <td>: सदर</td> <td></td> </tr> <tr> <td>तहसील</td> <td>: बाड़मेर</td> <td></td> </tr> <tr> <td>जिला</td> <td>: बाड़मेर</td> <td></td> </tr> <tr> <td>पिन कोड</td> <td>: 344012</td> <td></td> </tr> </table>			मुख्य शहर / मुख्य ग्राम	: रडवा		वार्ड	:		पोस्ट ऑफिस	: RADWA BO		पुलिस थाना	: सदर		तहसील	: बाड़मेर		जिला	: बाड़मेर		पिन कोड	: 344012	
मुख्य शहर / मुख्य ग्राम	: रडवा																							
वार्ड	:																							
पोस्ट ऑफिस	: RADWA BO																							
पुलिस थाना	: सदर																							
तहसील	: बाड़मेर																							
जिला	: बाड़मेर																							
पिन कोड	: 344012																							
<b>3. मतदान केंद्र का विवरण</b>																								
मतदान केंद्र की संख्या व नाम :	मतदान केन्द्र की विशेष हैसियत (पुरुष/महिला/सामान्य) :	सामान्य																						
201 - रडवा	इस मतदान क्षेत्र के सहायक (ऑक्जिलियरी) मतदान केन्द्रों की संख्या :	0																						
मतदान केंद्र का भवन व पता : राजकीय उच्च माध्यमिक विद्यालय, बांया भाग, रडवा																								
<b>4. मतदाताओं की संख्या :</b>																								
आरंभिक क्रम	अंतिम क्रम	मतदाताओं की संख्या																						
संख्या	संख्या	पुरुष	महिला	तृतीय लिंग	कुल																			
1	615	317	294	0	611																			

निर्वाचक रजिस्ट्रीकरण अधिकारी द्वारा जारी

Nazri Naksha

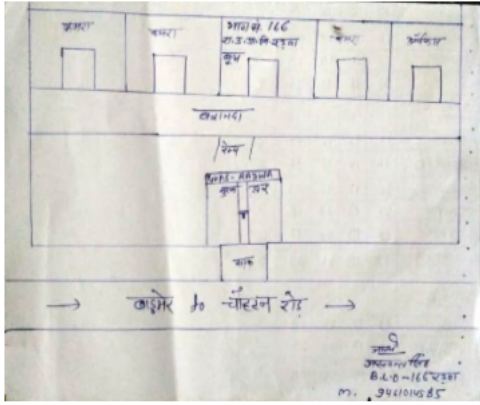

Google Map View

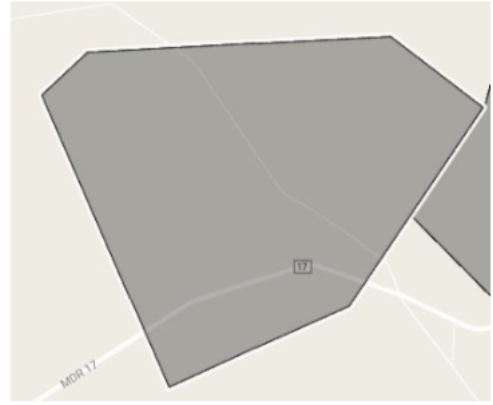

Polling Station Building Front View



Polling Station Front View



Cad View

विधान सभा निर्वाचन क्षेत्र 135, बाड़मेर  
भाग संख्या 166  
राजकीय उच्च प्राथमिक विद्यालय चढ़वा



MINIMUM NAME	WATER	RAMP	LIGHTS	TOILET	HEALTH CARE
FACILITY	✓	✓	✓	✓	

Key MAP View

विधानसभा निर्वाचन क्षेत्र 135 बाड़मेर  
भाग संख्या 166  
राजकीय उच्च प्राथमिक विद्यालय चढ़वा

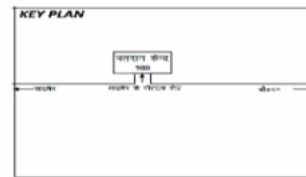

1	RJ/23/177/390373	निर्वाचक का नाम : भेरूसिंह पिता का नाम: वगतावरसिंह गृह संख्या : 1 उम्र : 71 लिंग : पुरुष	फोटो उपलब्ध	2	RJ/23/177/390256	निर्वाचक का नाम : भीखी पिता का नाम: भेरूसिंह गृह संख्या : 1 उम्र : 68 लिंग : महिला	फोटो उपलब्ध	3	JDM1655539	निर्वाचक का नाम : गणपतसिंह पिता का नाम: भेरूसिंह गृह संख्या : 1 उम्र : 47 लिंग : पुरुष	फोटो उपलब्ध	
4	JDM1894245	निर्वाचक का नाम : रतन सिंह पिता का नाम: भेरूसिंह गृह संख्या : 1 उम्र : 44 लिंग : पुरुष	फोटो उपलब्ध	5	JDM1655547	निर्वाचक का नाम : पुरुषोत्तम सिंह पिता का नाम: भेरूसिंह गृह संख्या : 1 उम्र : 42 लिंग : पुरुष	फोटो उपलब्ध	6	JDM1746783	निर्वाचक का नाम : बाप कवर पिता का नाम: गणपत सिंह गृह संख्या : 1 उम्र : 41 लिंग : महिला	फोटो उपलब्ध	
7	JDM1894211	निर्वाचक का नाम : ऊषा पिता का नाम: रतनसिंह गृह संख्या : 1 उम्र : 40 लिंग : महिला	फोटो उपलब्ध	8	SXL0073114	निर्वाचक का नाम : धाऊ देवी पिता का नाम: पुरुषोत्तम सिंह गृह संख्या : 1 उम्र : 37 लिंग : महिला	फोटो उपलब्ध	S	9	SXL2247773	निर्वाचक का नाम : डिम्पल पिता का नाम: मोहन सिंह गृह संख्या : 01 उम्र : 19 लिंग : महिला	फोटो उपलब्ध
10	JDM1894351	निर्वाचक का नाम : शक्तिसिंह सयबसिंह राजपुरोहित पिता का नाम: सयबसिंह राजपुरोहित गृह संख्या : 2 उम्र : 54 लिंग : पुरुष	फोटो उपलब्ध	11	JDM2088649	निर्वाचक का नाम : ओम सिंह पिता का नाम: सायबसिंह गृह संख्या : 2 उम्र : 53 लिंग : पुरुष	फोटो उपलब्ध	12	SXL1836949	निर्वाचक का नाम : कोमल शक्ती सिंग राजपुरोहित पिता का नाम: शक्ति सिंह गृह संख्या : 2 उम्र : 53 लिंग : महिला	फोटो उपलब्ध	
13	JDM2090967	निर्वाचक का नाम : मदनसिंह पिता का नाम: सायब सिंह गृह संख्या : 2 उम्र : 48 लिंग : पुरुष	फोटो उपलब्ध	14	SXL0093310	निर्वाचक का नाम : लेहरो देवी पिता का नाम: मदनसिंह गृह संख्या : 2 उम्र : 45 लिंग : महिला	फोटो उपलब्ध	15	SXL1745348	निर्वाचक का नाम : मनोहर राजपुरोहित पिता का नाम: मदन सिंग राजपुरोहित गृह संख्या : 02 उम्र : 23 लिंग : पुरुष	फोटो उपलब्ध	
16	SXL1732668	निर्वाचक का नाम : पूजा पिता का नाम: मदन सिंह गृह संख्या : 02 उम्र : 22 लिंग : महिला	फोटो उपलब्ध	17	SXL1745264	निर्वाचक का नाम : राजपुरोहित चंद्रिका शक्तिसिंह पिता का नाम: शक्तिसिंह राजपुरोहित गृह संख्या : 02 उम्र : 22 लिंग : महिला	फोटो उपलब्ध	18	RJ/23/177/390356	निर्वाचक का नाम : देवीसिंह पिता का नाम: किसनसिंह गृह संख्या : 4 उम्र : 63 लिंग : पुरुष	फोटो उपलब्ध	
19	SXL0556506	निर्वाचक का नाम : जोगसिंह पिता का नाम: किशनसिंह गृह संख्या : 4 उम्र : 57 लिंग : पुरुष	फोटो उपलब्ध	#	20	SXL2315216	निर्वाचक का नाम : शक्ति सिंह पिता का नाम: किशनसिंह गृह संख्या : 4 उम्र : 51 लिंग : पुरुष	फोटो उपलब्ध	21	RJ/23/177/390391	निर्वाचक का नाम : हरकंवर पिता का नाम: देवीसिंह गृह संख्या : 4 उम्र : 52 लिंग : महिला	फोटो उपलब्ध
22	JDM1746494	निर्वाचक का नाम : केली पिता का नाम: जोगराजसिंह गृह संख्या : 4 उम्र : 48 लिंग : महिला	फोटो उपलब्ध	#	23	JDM1746502	निर्वाचक का नाम : कमला देवी पिता का नाम: शक्ति सिंह गृह संख्या : 4 उम्र : 47 लिंग : महिला	फोटो उपलब्ध	24	SXL1315019	निर्वाचक का नाम : सरसों देवी पिता का नाम: जेठू सिंह गृह संख्या : 4 उम्र : 38 लिंग : महिला	फोटो उपलब्ध
25	SXL1732551	निर्वाचक का नाम : दिनेश सिंह पिता का नाम: देवी सिंह गृह संख्या : 04 उम्र : 27 लिंग : पुरुष	फोटो उपलब्ध	26	SXL1413012	निर्वाचक का नाम : जितेन्द्र सिंह पिता का नाम: शक्ति सिंह गृह संख्या : 4 उम्र : 26 लिंग : पुरुष	फोटो उपलब्ध	27	SXL2252724	निर्वाचक का नाम : चुका कुमारी पिता का नाम: जितेन्द्र सिंह गृह संख्या : 4 उम्र : 25 लिंग : महिला	फोटो उपलब्ध	
28	SXL1736222	निर्वाचक का नाम : गर्जेद सिंह पिता का नाम: जोगराज सिंह गृह संख्या : 04 उम्र : 24 लिंग : पुरुष	फोटो उपलब्ध	29	JDM1746510	निर्वाचक का नाम : रेखों पिता का नाम: कूपसिंह गृह संख्या : 6 उम्र : 66 लिंग : महिला	फोटो उपलब्ध	30	SXL0139485	निर्वाचक का नाम : जसराज सिंह पिता का नाम: कूमप्सिंह गृह संख्या : 6 उम्र : 40 लिंग : पुरुष	फोटो उपलब्ध	

31	SXL0093278	निर्वाचक का नाम : श्रवण सिंह पिता का नाम: कृष्णसिंह गृह संख्या : 6 उम्र : 38 लिंग : पुरुष	फोटो उपलब्ध	32	SXL0093443	निर्वाचक का नाम : सवाईसिंह पिता का नाम: कृष्णसिंह गृह संख्या : 6 उम्र : 37 लिंग : पुरुष	फोटो उपलब्ध	33	SXL0717470	निर्वाचक का नाम : प्रेम कंवर पति का नाम: जसराज सिंह गृह संख्या : 6 उम्र : 34 लिंग : महिला	फोटो उपलब्ध
34	SXL0717462	निर्वाचक का नाम : मंजू कंवर पति का नाम: श्रवणसिंह गृह संख्या : 6 उम्र : 32 लिंग : महिला	फोटो उपलब्ध	35	SXL0943928	निर्वाचक का नाम : मदन सिंह पिता का नाम: कृष्ण सिंह गृह संख्या : 06 उम्र : 31 लिंग : पुरुष	फोटो उपलब्ध	36	SXL2006567	निर्वाचक का नाम : जमना कुमारी पति का नाम: सवाई सिंह गृह संख्या : 6 उम्र : 25 लिंग : महिला	फोटो उपलब्ध
37	RJ/23/177/390649	निर्वाचक का नाम : रामूराम पिता का नाम: सूराराम गृह संख्या : 7 उम्र : 70 लिंग : पुरुष	फोटो उपलब्ध	38	RJ/23/177/390228	निर्वाचक का नाम : ढेली पति का नाम: रामूराम गृह संख्या : 7 उम्र : 65 लिंग : महिला	फोटो उपलब्ध	39	JDM1501055	निर्वाचक का नाम : इमरती पति का नाम: लक्ष्मनाराम गृह संख्या : 7 उम्र : 48 लिंग : महिला	फोटो उपलब्ध
40	JDM1501063	निर्वाचक का नाम : लक्ष्मनाराम पिता का नाम: रामूराम गृह संख्या : 7 उम्र : 48 लिंग : पुरुष	फोटो उपलब्ध	41	JDM1655554	निर्वाचक का नाम : कूपाराम पिता का नाम: रामूराम गृह संख्या : 7 उम्र : 43 लिंग : पुरुष	फोटो उपलब्ध	42	JDM1655562	निर्वाचक का नाम : दलाराम पिता का नाम: रामूराम गृह संख्या : 7 उम्र : 41 लिंग : पुरुष	फोटो उपलब्ध
43	SXL0113225	निर्वाचक का नाम : लीला देवी पति का नाम: कुम्भाराम गृह संख्या : 07 उम्र : 37 लिंग : महिला	फोटो उपलब्ध	44	SXL0113209	निर्वाचक का नाम : प्रेमलता पति का नाम: दलाराम गृह संख्या : 07 उम्र : 36 लिंग : महिला	फोटो उपलब्ध	45	SXL1315126	निर्वाचक का नाम : सुखदेव पिता का नाम: लक्ष्मण राम गृह संख्या : 7 उम्र : 30 लिंग : पुरुष	फोटो उपलब्ध
46	SXL1690528	निर्वाचक का नाम : गीता पति का नाम: सुखदेव गृह संख्या : 07 उम्र : 28 लिंग : महिला	फोटो उपलब्ध	47	RJ/23/177/390083	निर्वाचक का नाम : सुजानाराम पिता का नाम: चैनाराम गृह संख्या : 8 उम्र : 69 लिंग : पुरुष	फोटो उपलब्ध	48	RJ/23/177/390227	निर्वाचक का नाम : मालू पति का नाम: सुजानाराम गृह संख्या : 8 उम्र : 64 लिंग : महिला	फोटो उपलब्ध
49	JDM1501113	निर्वाचक का नाम : जेठाराम पिता का नाम: सुजानाराम गृह संख्या : 8 उम्र : 45 लिंग : पुरुष	फोटो उपलब्ध	50	JDM2089019	निर्वाचक का नाम : कमला देवी पति का नाम: जेठाराम गृह संख्या : 08 उम्र : 39 लिंग : महिला	फोटो उपलब्ध	51	SXL1112721	निर्वाचक का नाम : हरिश पिता का नाम: सुजानाराम गृह संख्या : 8 उम्र : 39 लिंग : पुरुष	फोटो उपलब्ध
52	SXL1112754	निर्वाचक का नाम : गेरो देवी पति का नाम: हरिश गृह संख्या : 8 उम्र : 32 लिंग : महिला	फोटो उपलब्ध	53	SXL2006781	निर्वाचक का नाम : पवनी पति का नाम: ओमा राम गृह संख्या : 8 उम्र : 30 लिंग : महिला	फोटो उपलब्ध	54	SXL1315118	निर्वाचक का नाम : उगा राम पिता का नाम: सुजाना राम गृह संख्या : 8 उम्र : 29 लिंग : पुरुष	फोटो उपलब्ध
55	RJ/23/177/390007	निर्वाचक का नाम : सवाईराम पिता का नाम: अचलाराम गृह संख्या : 11 उम्र : 83 लिंग : पुरुष	फोटो उपलब्ध	56	RJ/23/177/390229	निर्वाचक का नाम : दमी पति का नाम: सवाईराम गृह संख्या : 11 उम्र : 78 लिंग : महिला	फोटो उपलब्ध	57	JDM2089480	निर्वाचक का नाम : केवलाराम पिता का नाम: सवाईराम गृह संख्या : 11 उम्र : 49 लिंग : पुरुष	फोटो उपलब्ध
58	SXL0113217	निर्वाचक का नाम : चम्पा पति का नाम: केवलाराम गृह संख्या : 11 उम्र : 37 लिंग : महिला	फोटो उपलब्ध	59	SXL1947332	निर्वाचक का नाम : नितेश कुमार पिता का नाम: केवला राम गृह संख्या : 11 उम्र : 21 लिंग : पुरुष	फोटो उपलब्ध	60	RJ/23/177/390397	निर्वाचक का नाम : पुरखसिंह पिता का नाम: चिमनसिंह गृह संख्या : 12 उम्र : 76 लिंग : पुरुष	फोटो उपलब्ध

61	JDM1655588	निर्वाचक का नाम : सवाईसिंह पिता का नाम: पुरखसिंह गृह संख्या : 12 उम्र : 41 लिंग : पुरुष	फोटो उपलब्ध	62	SXL0093328	निर्वाचक का नाम : बाबूदेवी पति का नाम: सवाईसिंह गृह संख्या : 12 उम्र : 38 लिंग : महिला	फोटो उपलब्ध	63	SXL1174499	निर्वाचक का नाम : गीता पति का नाम: भगवानसिंह गृह संख्या : 12 उम्र : 31 लिंग : महिला	फोटो उपलब्ध
64	SXL0837088	निर्वाचक का नाम : भगवान सिंह पिता का नाम: पुरख सिंह गृह संख्या : 12/925 उम्र : 35 लिंग : पुरुष	फोटो उपलब्ध	65	RJ/23/177/390389	निर्वाचक का नाम : चांदो पति का नाम: देवीसिंह गृह संख्या : 13 उम्र : 78 लिंग : महिला	फोटो उपलब्ध	66	RJ/23/177/390202	निर्वाचक का नाम : नखतसिंह पिता का नाम: देवीसिंह गृह संख्या : 13 उम्र : 51 लिंग : पुरुष	फोटो उपलब्ध
67	JDM1746528	निर्वाचक का नाम : जयसिंह पिता का नाम: देवीसिंह गृह संख्या : 13 उम्र : 44 लिंग : पुरुष	फोटो उपलब्ध	68	JDM1655596	निर्वाचक का नाम : पवनदेवी पति का नाम: नखतसिंह गृह संख्या : 13 उम्र : 43 लिंग : महिला	फोटो उपलब्ध	69	JDM1746536	निर्वाचक का नाम : उगमदेवी पति का नाम: जयसिंह गृह संख्या : 13 उम्र : 41 लिंग : महिला	फोटो उपलब्ध
70	SXL2146264	निर्वाचक का नाम : ललिता पिता का नाम: नखत सिंह नखत सिंह गृह संख्या : 13 उम्र : 20 लिंग : महिला	फोटो उपलब्ध	71	RJ/23/177/390302	निर्वाचक का नाम : शैतान सिंह पिता का नाम: देवीसिंह गृह संख्या : 14 उम्र : 55 लिंग : पुरुष	फोटो उपलब्ध	72	JDM1655604	निर्वाचक का नाम : कमलाकंवर पति का नाम: शैतान सिंह गृह संख्या : 14 उम्र : 49 लिंग : महिला	फोटो उपलब्ध
73	SXL2006385	निर्वाचक का नाम : भवेन्द्र सिंह पिता का नाम: शैतान सिंह गृह संख्या : 14 उम्र : 25 लिंग : पुरुष	फोटो उपलब्ध	74	SXL1759794	निर्वाचक का नाम : अनिल सिंह पिता का नाम: शैतान सिंह गृह संख्या : 14 उम्र : 23 लिंग : पुरुष	फोटो उपलब्ध	75	SXL2104826	निर्वाचक का नाम : लोकाेश राजपुरोहित पिता का नाम: शैतान सिंह गृह संख्या : 14 उम्र : 20 लिंग : पुरुष	फोटो उपलब्ध
76	JDM2089696	निर्वाचक का नाम : शक्तिसिंह पिता का नाम: शिवनाथसिंह गृह संख्या : 15 उम्र : 53 लिंग : पुरुष	फोटो उपलब्ध	77	JDM2089704	निर्वाचक का नाम : उगमदेवी पति का नाम: शक्तिसिंह गृह संख्या : 15 उम्र : 49 लिंग : महिला	फोटो उपलब्ध	78	SXL1223551	निर्वाचक का नाम : मदन सिंह पिता का नाम: शक्ति सिंह गृह संख्या : 15 उम्र : 27 लिंग : पुरुष	फोटो उपलब्ध
79	RJ/23/177/390246	निर्वाचक का नाम : नरसिंह पिता का नाम: शिवनाथसिंह गृह संख्या : 16 उम्र : 70 लिंग : पुरुष	फोटो उपलब्ध	80	JDM1746544	निर्वाचक का नाम : कंवरा देवी पति का नाम: नरसिंह गृह संख्या : 16 उम्र : 57 लिंग : महिला	फोटो उपलब्ध	81	SXL0594044	निर्वाचक का नाम : विक्रम सिंह पिता का नाम: नर सिंह गृह संख्या : 16 उम्र : 33 लिंग : पुरुष	फोटो उपलब्ध
82	SXL1112762	निर्वाचक का नाम : श्रवण सिंह पिता का नाम: नर सिंह गृह संख्या : 16 उम्र : 32 लिंग : पुरुष	फोटो उपलब्ध	83	SXL1610476	निर्वाचक का नाम : पंकज कंवर पति का नाम: श्रावण सिंह गृह संख्या : 16 उम्र : 28 लिंग : महिला	फोटो उपलब्ध	84	RJ/23/177/390651	निर्वाचक का नाम : थानसिंह पिता का नाम: शिवनाथसिंह गृह संख्या : 17 उम्र : 59 लिंग : पुरुष	फोटो उपलब्ध
85	RJ/23/177/390205	निर्वाचक का नाम : रूखमो पति का नाम: थानसिंह गृह संख्या : 17 उम्र : 54 लिंग : महिला	फोटो उपलब्ध	86	SXL2029064	निर्वाचक का नाम : सुमित्रा पति का नाम: जसवंत सिंह गृह संख्या : 17 उम्र : 30 लिंग : महिला	फोटो उपलब्ध	87	SXL1564129	निर्वाचक का नाम : जसवंतसिंह पिता का नाम: थान सिंह गृह संख्या : 17 उम्र : 25 लिंग : पुरुष	फोटो उपलब्ध
88	RJ/23/177/390379	निर्वाचक का नाम : प्रहलादसिंह पिता का नाम: शिवनाथसिंह गृह संख्या : 18 उम्र : 63 लिंग : पुरुष	फोटो उपलब्ध	89	RJ/23/177/390204	निर्वाचक का नाम : सरियां पति का नाम: प्रहलादसिंह गृह संख्या : 18 उम्र : 60 लिंग : महिला	फोटो उपलब्ध	90	SXL0781773	निर्वाचक का नाम : सुशिला कंवर पति का नाम: जसराज सिंह गृह संख्या : 18 उम्र : 40 लिंग : महिला	फोटो उपलब्ध

91	JDM2089712	निर्वाचक का नाम : पुरुषोत्तम पिता का नाम: प्रहलादसिंह गृह संख्या : 18 उम्र : 39 लिंग : पुरुष	फोटो उपलब्ध	92	JDM1655612	निर्वाचक का नाम : जसराज सिंह पिता का नाम: प्रहलादसिंह गृह संख्या : 18 उम्र : 38 लिंग : पुरुष	फोटो उपलब्ध	93	SXL0076109	निर्वाचक का नाम : घेवर सिंह पिता का नाम: प्रहलाद सिंह गृह संख्या : 18 उम्र : 35 लिंग : पुरुष	फोटो उपलब्ध
# 94	SXL0747840	निर्वाचक का नाम : ओम प्रकाश पिता का नाम: प्रहलाद सिंह गृह संख्या : 18 उम्र : 33 लिंग : पुरुष	फोटो उपलब्ध	95	SXL1054774	निर्वाचक का नाम : अम्बा देवी पति का नाम: पुरुषोत्तम सिंह गृह संख्या : 18 उम्र : 31 लिंग : महिला	फोटो उपलब्ध	96	SXL2192128	निर्वाचक का नाम : ललित सिंह पिता का नाम: जसराज सिंह गृह संख्या : 18 उम्र : 19 लिंग : पुरुष	फोटो उपलब्ध
97	SXL2153849	निर्वाचक का नाम : पूजा पति का नाम: घेवर सिंह गृह संख्या : 18 रडवा उम्र : 25 लिंग : महिला	फोटो उपलब्ध	98	RJ/23/177/390016	निर्वाचक का नाम : केकू पति का नाम: प्रेमसिंह गृह संख्या : 19 उम्र : 64 लिंग : महिला	फोटो उपलब्ध	99	SXL1488675	निर्वाचक का नाम : लाभुसिंह पिता का नाम: प्रेमसिंह गृह संख्या : 19 उम्र : 47 लिंग : पुरुष	फोटो उपलब्ध
100	JDM1655620	निर्वाचक का नाम : पपू देवी पति का नाम: गोमसिंह गृह संख्या : 19 उम्र : 42 लिंग : महिला	फोटो उपलब्ध	101	SXL0093393	निर्वाचक का नाम : जैठी पति का नाम: लाभू सिंह गृह संख्या : 19 उम्र : 40 लिंग : महिला	फोटो उपलब्ध	102	SXL2104750	निर्वाचक का नाम : जसवंत सिंह पिता का नाम: गोविंद सिंह गृह संख्या : 19 उम्र : 21 लिंग : पुरुष	फोटो उपलब्ध
103	SXL2159564	निर्वाचक का नाम : धनसिंह पिता का नाम: शिवनाथ सिंह गृह संख्या : 20 उम्र : 63 लिंग : पुरुष	फोटो उपलब्ध	104	RJ/23/177/390209	निर्वाचक का नाम : रूखमों पति का नाम: धनसिंह गृह संख्या : 20 उम्र : 58 लिंग : महिला	फोटो उपलब्ध	105	SXL0093500	निर्वाचक का नाम : पृथ्वी सिंह पिता का नाम: धनसिंह गृह संख्या : 20 उम्र : 38 लिंग : पुरुष	फोटो उपलब्ध
106	SXL2153831	निर्वाचक का नाम : गुड्डी पति का नाम: पृथ्वी सिंह गृह संख्या : 20 रडवा उम्र : 26 लिंग : महिला	फोटो उपलब्ध	107	RJ/23/177/390408	निर्वाचक का नाम : जोगराजसिंह पिता का नाम: चौथसिंह गृह संख्या : 21 उम्र : 52 लिंग : पुरुष	फोटो उपलब्ध	108	RJ/23/177/390399	निर्वाचक का नाम : लीला पति का नाम: जोगराजसिंह गृह संख्या : 21 उम्र : 51 लिंग : महिला	फोटो उपलब्ध
109	RJ/23/177/390710	निर्वाचक का नाम : गोपसिंह पिता का नाम: चौथसिंह गृह संख्या : 21 उम्र : 43 लिंग : पुरुष	फोटो उपलब्ध	110	SXL0411694	निर्वाचक का नाम : पोकरसिंह पिता का नाम: चौथसिंह गृह संख्या : 21 उम्र : 41 लिंग : पुरुष	फोटो उपलब्ध	111	SXL0900332	निर्वाचक का नाम : लक्ष्मी देवी पति का नाम: पोकर सिंह गृह संख्या : 21 उम्र : 33 लिंग : महिला	फोटो उपलब्ध
112	SXL1223536	निर्वाचक का नाम : अशोक सिंह पिता का नाम: जोगराज सिंह गृह संख्या : 21 उम्र : 29 लिंग : पुरुष	फोटो उपलब्ध	113	SXL1562552	निर्वाचक का नाम : यशपाल सिंह पिता का नाम: जोगराज सिंह गृह संख्या : 21 उम्र : 27 लिंग : पुरुष	फोटो उपलब्ध	114	SXL2050243	निर्वाचक का नाम : पूजा कंवर पति का नाम: अशोक सिंह गृह संख्या : 21 उम्र : 22 लिंग : महिला	फोटो उपलब्ध
115	JDM1655638	निर्वाचक का नाम : जीमों पति का नाम: भैरूसिंह गृह संख्या : 22 उम्र : 43 लिंग : महिला	फोटो उपलब्ध	116	SXL0093450	निर्वाचक का नाम : प्रतापसिंह पिता का नाम: डामरसिंह गृह संख्या : 22 उम्र : 41 लिंग : पुरुष	फोटो उपलब्ध	117	SXL0093435	निर्वाचक का नाम : हरकंवर पति का नाम: चतरसिंह गृह संख्या : 22 उम्र : 37 लिंग : महिला	फोटो उपलब्ध
118	SXL0093419	निर्वाचक का नाम : संतोष कंवर पति का नाम: मग सिंह गृह संख्या : 22 उम्र : 37 लिंग : महिला	फोटो उपलब्ध	119	SXL1138452	निर्वाचक का नाम : शान्ती देवी पति का नाम: प्रताप सिंह गृह संख्या : 22 उम्र : 34 लिंग : महिला	फोटो उपलब्ध	120	SXL1564103	निर्वाचक का नाम : गणेश सिंह पिता का नाम: भेरू सिंह गृह संख्या : 22 उम्र : 25 लिंग : पुरुष	फोटो उपलब्ध

121	RJ/23/177/390395	निर्वाचक का नाम : अण्डी पति का नाम: राजूसिंह गृह संख्या : 23 उम्र : 68 लिंग : महिला	फोटो उपलब्ध	122	JDM1501089	निर्वाचक का नाम : दलपतसिंह पिता का नाम: राजूसिंह गृह संख्या : 23 उम्र : 47 लिंग : पुरुष	फोटो उपलब्ध	123	JDM1746577	निर्वाचक का नाम : पुष्पा पति का नाम: दलपत गृह संख्या : 23 उम्र : 43 लिंग : महिला	फोटो उपलब्ध
124	SXL0076125	निर्वाचक का नाम : टीकमसिंह पिता का नाम: राजूसिंह गृह संख्या : 23 उम्र : 38 लिंग : पुरुष	फोटो उपलब्ध	125	SXL0093401	निर्वाचक का नाम : गीता पति का नाम: टीकमसिंह गृह संख्या : 23 उम्र : 36 लिंग : महिला	फोटो उपलब्ध	126	SXL1314921	निर्वाचक का नाम : नखतू देवी पति का नाम: गेमर सिंह गृह संख्या : 23 उम्र : 28 लिंग : महिला	फोटो उपलब्ध
127	SXL1314939	निर्वाचक का नाम : मंजू कंवर पति का नाम: रावत सिंह गृह संख्या : 23 उम्र : 27 लिंग : महिला	फोटो उपलब्ध	128	SXL0868760	निर्वाचक का नाम : गेमर सिंह पिता का नाम: राजूसिंह गृह संख्या : 23/926 उम्र : 33 लिंग : पुरुष	फोटो उपलब्ध	129	SXL0837096	निर्वाचक का नाम : रावत सिंह पिता का नाम: राजूसिंह गृह संख्या : 23/927 उम्र : 31 लिंग : पुरुष	फोटो उपलब्ध
130	RJ/23/177/390386	निर्वाचक का नाम : भवरसिंह पिता का नाम: पाबूसिंह गृह संख्या : 24 उम्र : 81 लिंग : पुरुष	फोटो उपलब्ध	131	RJ/23/177/390387	निर्वाचक का नाम : जसोदा पति का नाम: भवरसिंह गृह संख्या : 24 उम्र : 78 लिंग : महिला	फोटो उपलब्ध	132	SXL0093468	निर्वाचक का नाम : उममेदसिंह पिता का नाम: भंवरसिंह गृह संख्या : 24 उम्र : 47 लिंग : पुरुष	फोटो उपलब्ध
133	SXL0483933	निर्वाचक का नाम : प्रेम कंवर पति का नाम: मिश्रीसिंह गृह संख्या : 24 उम्र : 38 लिंग : महिला	फोटो उपलब्ध	134	SXL0093336	निर्वाचक का नाम : देवी कंवर पति का नाम: उममेदसिंह गृह संख्या : 24 उम्र : 37 लिंग : महिला	फोटो उपलब्ध	135	RJ/23/177/390409	निर्वाचक का नाम : राजी पति का नाम: वगतावर सिंह गृह संख्या : 25 उम्र : 83 लिंग : महिला	फोटो उपलब्ध
136	RJ/23/177/390382	निर्वाचक का नाम : सवाईसिंह पिता का नाम: वगतावर सिंह गृह संख्या : 25 उम्र : 52 लिंग : पुरुष	फोटो उपलब्ध	137	JDM1501022	निर्वाचक का नाम : ओमकारसिंह पिता का नाम: वगतावरसिंह गृह संख्या : 25 उम्र : 44 लिंग : पुरुष	फोटो उपलब्ध	138	JDM2089498	निर्वाचक का नाम : जसराजसिंह पिता का नाम: वगतावरसिंह गृह संख्या : 25 उम्र : 42 लिंग : पुरुष	फोटो उपलब्ध
139	SXL0093385	निर्वाचक का नाम : बांकी देवी पति का नाम: जसराज सिंह गृह संख्या : 25 उम्र : 37 लिंग : महिला	फोटो उपलब्ध	140	SXL0093476	निर्वाचक का नाम : हरकंवर पति का नाम: ओमकार सिंह गृह संख्या : 25 उम्र : 35 लिंग : महिला	फोटो उपलब्ध	141	SXL1138460	निर्वाचक का नाम : दिनेश सिंह पिता का नाम: सवाई सिंह गृह संख्या : 25 उम्र : 32 लिंग : पुरुष	फोटो उपलब्ध
142	SXL2104479	निर्वाचक का नाम : नेपाल सिंह पिता का नाम: सवाई सिंह गृह संख्या : 25 उम्र : 25 लिंग : पुरुष	फोटो उपलब्ध	143	RJ/23/177/390401	निर्वाचक का नाम : अण्डी पति का नाम: डूगरसिंह गृह संख्या : 26 उम्र : 83 लिंग : महिला	फोटो उपलब्ध	144	JDM1501014	निर्वाचक का नाम : नारायणसिंह पिता का नाम: डूगरसिंह गृह संख्या : 26 उम्र : 54 लिंग : पुरुष	फोटो उपलब्ध
145	JDM1746585	निर्वाचक का नाम : गोविन्द सिंह पिता का नाम: डूगरसिंह गृह संख्या : 26 उम्र : 51 लिंग : पुरुष	फोटो उपलब्ध	146	JDM1655646	निर्वाचक का नाम : हउआ पति का नाम: नारायणसिंह गृह संख्या : 26 उम्र : 45 लिंग : महिला	फोटो उपलब्ध	147	SXL0093344	निर्वाचक का नाम : मायादेवी पति का नाम: गोविन्दसिंह गृह संख्या : 26 उम्र : 42 लिंग : महिला	फोटो उपलब्ध
148	SXL2028793	निर्वाचक का नाम : मनोहर सिंह पिता का नाम: नारायण सिंह गृह संख्या : 26 उम्र : 23 लिंग : पुरुष	फोटो उपलब्ध	149	SXL1966464	निर्वाचक का नाम : कृष्ण सिंह राजपुरोहित पिता का नाम: नीम्ब सिंह राजपुरोहित गृह संख्या : 27 उम्र : 61 लिंग : पुरुष	फोटो उपलब्ध	150	SXL1640069	निर्वाचक का नाम : हवा कंवर पति का नाम: कृष्ण सिंह राजपुरोहित गृह संख्या : 27 उम्र : 57 लिंग : महिला	फोटो उपलब्ध

151	RJ/23/177/390065	निर्वाचक का नाम : शैतानसिंह पिता का नाम: नीम्बसिंह गृह संख्या : 27 उम्र : 53 लिंग : पुरुष	फोटो उपलब्ध	152	JDM1655653	निर्वाचक का नाम : पुष्पा पति का नाम: शैतानसिंह गृह संख्या : 27 उम्र : 42 लिंग : महिला	फोटो उपलब्ध	153	SXL0093260	निर्वाचक का नाम : घेवर सिंह पिता का नाम: कूम्य सिंह गृह संख्या : 27 उम्र : 38 लिंग : पुरुष	फोटो उपलब्ध
154	SXL0437640	निर्वाचक का नाम : ओमी कंवर पति का नाम: घेवर सिंह गृह संख्या : 27 उम्र : 36 लिंग : महिला	फोटो उपलब्ध	155	SXL0483883	निर्वाचक का नाम : ओम प्रकाश पिता का नाम: कुम्प सिंह गृह संख्या : 27 उम्र : 36 लिंग : पुरुष	फोटो उपलब्ध	156	SXL0685263	निर्वाचक का नाम : गुड्डी कंवर पति का नाम: ओम प्रकाश गृह संख्या : 27 उम्र : 34 लिंग : महिला	फोटो उपलब्ध
157	SXL0437657	निर्वाचक का नाम : महेंद्र सिंह पिता का नाम: कूम्य सिंह गृह संख्या : 27 उम्र : 32 लिंग : पुरुष	फोटो उपलब्ध	158	SXL1432715	निर्वाचक का नाम : ममता पति का नाम: महेंद्र सिंह गृह संख्या : 27 उम्र : 28 लिंग : महिला	फोटो उपलब्ध	159	SXL2006047	निर्वाचक का नाम : मुकेश सिंह पिता का नाम: शैतान सिंह गृह संख्या : 27 उम्र : 20 लिंग : पुरुष	फोटो उपलब्ध
160	SXL2252732	निर्वाचक का नाम : तनवीर सिंह पिता का नाम: शैतान सिंह गृह संख्या : 27 उम्र : 19 लिंग : पुरुष	फोटो उपलब्ध	161	RJ/23/177/390063	निर्वाचक का नाम : जैतूसिंह पिता का नाम: नीम्बसिंह गृह संख्या : 28 उम्र : 65 लिंग : पुरुष	फोटो उपलब्ध	162	RJ/23/177/390062	निर्वाचक का नाम : धापू पति का नाम: जैतूसिंह गृह संख्या : 28 उम्र : 55 लिंग : महिला	फोटो उपलब्ध
163	SXL0483917	निर्वाचक का नाम : जगदीश सिंह पिता का नाम: जैतू सिंह गृह संख्या : 28 उम्र : 35 लिंग : पुरुष	फोटो उपलब्ध	164	SXL0943936	निर्वाचक का नाम : कनीका देवी पति का नाम: जगदीश सिंह गृह संख्या : 28 उम्र : 32 लिंग : महिला	फोटो उपलब्ध	165	SXL1642107	निर्वाचक का नाम : विष्णु सिंह पिता का नाम: जैतू सिंह गृह संख्या : 28 उम्र : 25 लिंग : पुरुष	फोटो उपलब्ध
166	SXL0527523	निर्वाचक का नाम : उम्मेदसिंह पिता का नाम: रूगसिंह गृह संख्या : 81 उम्र : 43 लिंग : पुरुष	फोटो उपलब्ध	167	SXL0527531	निर्वाचक का नाम : अनुकंवर पति का नाम: उम्मेदसिंह गृह संख्या : 81 उम्र : 42 लिंग : महिला	फोटो उपलब्ध	168	JDM1893874	निर्वाचक का नाम : रामूसिंह पिता का नाम: रूगसिंह गृह संख्या : 81 उम्र : 39 लिंग : पुरुष	फोटो उपलब्ध
169	SXL0093294	निर्वाचक का नाम : पुष्पा देवी पति का नाम: रामू सिंह गृह संख्या : 81 उम्र : 36 लिंग : महिला	फोटो उपलब्ध	170	RJ/23/177/390342	निर्वाचक का नाम : छोगसिंह पिता का नाम: रूगसिंह गृह संख्या : 82 उम्र : 58 लिंग : पुरुष	फोटो उपलब्ध	171	RJ/23/177/390147	निर्वाचक का नाम : लूणी पति का नाम: छोगसिंह गृह संख्या : 82 उम्र : 55 लिंग : महिला	फोटो उपलब्ध
172	SXL2006104	निर्वाचक का नाम : भट्ट सिंह पिता का नाम: छोग सिंह गृह संख्या : 82 उम्र : 29 लिंग : पुरुष	फोटो उपलब्ध	173	SXL2006146	निर्वाचक का नाम : धापू कंवर पति का नाम: भट्ट सिंह गृह संख्या : 82 उम्र : 27 लिंग : महिला	फोटो उपलब्ध	174	RJ/23/177/390346	निर्वाचक का नाम : दलपतसिंह पिता का नाम: राणसिंह गृह संख्या : 83 उम्र : 68 लिंग : पुरुष	फोटो उपलब्ध
175	JDM1500990	निर्वाचक का नाम : मेवी पति का नाम: दलपतसिंह गृह संख्या : 83 उम्र : 63 लिंग : महिला	फोटो उपलब्ध	176	SXL1138536	निर्वाचक का नाम : सुखदेव सिंह पिता का नाम: दलपत सिंह गृह संख्या : 83 उम्र : 35 लिंग : पुरुष	फोटो उपलब्ध	177	SXL1138528	निर्वाचक का नाम : हरि सिंह पिता का नाम: दलपत सिंह गृह संख्या : 83 उम्र : 31 लिंग : पुरुष	फोटो उपलब्ध
178	SXL1138510	निर्वाचक का नाम : देवु कंवर पति का नाम: सुखदेव सिंह गृह संख्या : 83 उम्र : 30 लिंग : महिला	फोटो उपलब्ध	179	SXL1314822	निर्वाचक का नाम : लक्ष्मण सिंह पिता का नाम: दलपत सिंह गृह संख्या : 83 उम्र : 27 लिंग : पुरुष	फोटो उपलब्ध	180	RJ/23/177/390140	निर्वाचक का नाम : समदा पति का नाम: मानसिंह गृह संख्या : 86 उम्र : 88 लिंग : महिला	फोटो उपलब्ध

181	RJ/23/177/390071	निर्वाचक का नाम : कोजराजसिंह पिता का नाम: मानसिंह गृह संख्या : 86 उम्र : 63 लिंग : पुरुष	फोटो उपलब्ध	182	RJ/23/177/390629	निर्वाचक का नाम : राधा पिता का नाम: कोजराजसिंह गृह संख्या : 86 उम्र : 61 लिंग : महिला	फोटो उपलब्ध	183	SXL0483891	निर्वाचक का नाम : दलपतसिंह पिता का नाम: मानसिंह गृह संख्या : 86 उम्र : 55 लिंग : पुरुष	फोटो उपलब्ध
184	JDM1746643	निर्वाचक का नाम : कमला कंवर पति का नाम: दलपत सिंह गृह संख्या : 86 उम्र : 47 लिंग : महिला	फोटो उपलब्ध	# 185	JDM1655885	निर्वाचक का नाम : जगपाल सिंह राजगुरु पिता का नाम: मान सिंह गृह संख्या : 86 उम्र : 43 लिंग : पुरुष	फोटो उपलब्ध	186	JDM2089589	निर्वाचक का नाम : जेतू सिंह पिता का नाम: कोजराज सिंह गृह संख्या : 86 उम्र : 40 लिंग : पुरुष	फोटो उपलब्ध
187	SXL0093351	निर्वाचक का नाम : पुष्पा पति का नाम: जगपालसिंह गृह संख्या : 86 उम्र : 37 लिंग : महिला	फोटो उपलब्ध	188	SXL0113233	निर्वाचक का नाम : विजय सिंह पिता का नाम: कोजराज सिंह गृह संख्या : 86 उम्र : 36 लिंग : पुरुष	फोटो उपलब्ध	189	JDM2090132	निर्वाचक का नाम : परमेश्वरी पति का नाम: जेतू सिंह गृह संख्या : 86 उम्र : 36 लिंग : महिला	फोटो उपलब्ध
190	SXL0943985	निर्वाचक का नाम : देवू कंवर पति का नाम: विजय सिंह गृह संख्या : 86 उम्र : 33 लिंग : महिला	फोटो उपलब्ध	191	SXL2163657	निर्वाचक का नाम : करिश्मा पिता का नाम: दलपत सिंह गृह संख्या : 86 उम्र : 25 लिंग : महिला	फोटो उपलब्ध	192	SXL1970995	निर्वाचक का नाम : लता राजपुरोहित पिता का नाम: जेतू सिंह गृह संख्या : 86 उम्र : 20 लिंग : महिला	फोटो उपलब्ध
193	RJ/23/177/390146	निर्वाचक का नाम : जतनो पति का नाम: जोगराजसिंह गृह संख्या : 87 उम्र : 68 लिंग : महिला	फोटो उपलब्ध	194	JDM1501006	निर्वाचक का नाम : वीरमसिंह पिता का नाम: जोगराजसिंह गृह संख्या : 87 उम्र : 51 लिंग : पुरुष	फोटो उपलब्ध	195	JDM1746650	निर्वाचक का नाम : अमृदेवी पति का नाम: वीरम सिंह गृह संख्या : 87 उम्र : 42 लिंग : महिला	फोटो उपलब्ध
196	SXL0556654	निर्वाचक का नाम : ओम सिंह पिता का नाम: जोगराज सिंह गृह संख्या : 87 उम्र : 41 लिंग : पुरुष	फोटो उपलब्ध	197	SXL0093377	निर्वाचक का नाम : मोरू देवी पति का नाम: ओम सिंह गृह संख्या : 87 उम्र : 36 लिंग : महिला	फोटो उपलब्ध	198	SXL2163426	निर्वाचक का नाम : महेंद्र सिंह पिता का नाम: वीर सिंह गृह संख्या : 87 उम्र : 23 लिंग : पुरुष	फोटो उपलब्ध
199	RJ/23/177/390630	निर्वाचक का नाम : चतरसिंह पिता का नाम: जीवराजसिंह गृह संख्या : 90 उम्र : 78 लिंग : पुरुष	फोटो उपलब्ध	200	RJ/23/177/390145	निर्वाचक का नाम : भवरी पति का नाम: चतरसिंह गृह संख्या : 90 उम्र : 73 लिंग : महिला	फोटो उपलब्ध	201	JDM1655893	निर्वाचक का नाम : शैतानसिंह पिता का नाम: चतर सिंह गृह संख्या : 90 उम्र : 41 लिंग : पुरुष	फोटो उपलब्ध
202	JDM1894195	निर्वाचक का नाम : छगनीदेवी पति का नाम: शैतानसिंह गृह संख्या : 90 उम्र : 40 लिंग : महिला	फोटो उपलब्ध	203	SXL1138544	निर्वाचक का नाम : जालम सिंह पिता का नाम: चतर सिंह गृह संख्या : 90 उम्र : 29 लिंग : पुरुष	फोटो उपलब्ध	204	SXL1315209	निर्वाचक का नाम : निरमा कंवर पति का नाम: जालमसिंह गृह संख्या : 90 उम्र : 28 लिंग : महिला	फोटो उपलब्ध
205	SXL2139657	निर्वाचक का नाम : कुलदीप पिता का नाम: शैतान सिंह गृह संख्या : 90 उम्र : 20 लिंग : पुरुष	फोटो उपलब्ध	206	SXL0483941	निर्वाचक का नाम : डामरसिंह पिता का नाम: भाणसिंह गृह संख्या : 91 उम्र : 56 लिंग : पुरुष	फोटो उपलब्ध	207	JDM1894526	निर्वाचक का नाम : किशनसिंह पिता का नाम: भाणसिंह गृह संख्या : 91 उम्र : 53 लिंग : पुरुष	फोटो उपलब्ध
208	JDM1894492	निर्वाचक का नाम : प्रेमकंवर पति का नाम: किशनसिंह गृह संख्या : 91 उम्र : 47 लिंग : महिला	फोटो उपलब्ध	209	SXL0868745	निर्वाचक का नाम : हऊवा देवी पिता का नाम: डामरसिंह गृह संख्या : 91 उम्र : 47 लिंग : महिला	फोटो उपलब्ध	210	RJ/23/177/390110	निर्वाचक का नाम : शंकरसिंह पिता का नाम: भाणसिंह गृह संख्या : 92 उम्र : 63 लिंग : पुरुष	फोटो उपलब्ध

211	SXL1518463	निर्वाचक का नाम : अरविंद पिता का नाम: शंकर सिंह गृह संख्या : 92 उम्र : 25 लिंग : पुरुष	फोटो उपलब्ध	212	SXL0556670	निर्वाचक का नाम : खुमानसिंह पिता का नाम: भाणसिंह गृह संख्या : 93 उम्र : 58 लिंग : पुरुष	फोटो उपलब्ध	213	SXL0556662	निर्वाचक का नाम : समधा पति का नाम: खुमानसिंह गृह संख्या : 93 उम्र : 56 लिंग : महिला	फोटो उपलब्ध
214	RJ/23/177/390199	निर्वाचक का नाम : कवरों पति का नाम: गजेसिंह गृह संख्या : 94 उम्र : 78 लिंग : महिला	फोटो उपलब्ध	215	JDM2088813	निर्वाचक का नाम : मूलसिंह पिता का नाम: गजेसिंह गृह संख्या : 94 उम्र : 48 लिंग : पुरुष	फोटो उपलब्ध	216	JDM1655901	निर्वाचक का नाम : टीमोदेवी पति का नाम: मूलसिंह गृह संख्या : 94 उम्र : 42 लिंग : महिला	फोटो उपलब्ध
217	SXL0073163	निर्वाचक का नाम : वीरसिंह पिता का नाम: गजेसिंह गृह संख्या : 94 उम्र : 41 लिंग : पुरुष	फोटो उपलब्ध	218	SXL0717454	निर्वाचक का नाम : चन्द्रकंवर पति का नाम: वीरसिंह गृह संख्या : 94 उम्र : 36 लिंग : महिला	फोटो उपलब्ध	219	SXL0073171	निर्वाचक का नाम : ओमप्रकाश पिता का नाम: गजे सिंह गृह संख्या : 94 उम्र : 36 लिंग : पुरुष	फोटो उपलब्ध
220	SXL1138551	निर्वाचक का नाम : मन्जू देवी पति का नाम: ओमप्रकाश गृह संख्या : 94 उम्र : 30 लिंग : महिला	फोटो उपलब्ध	221	SXL1877182	निर्वाचक का नाम : करणपाल पिता का नाम: मूल सिंह गृह संख्या : 94 उम्र : 21 लिंग : पुरुष	फोटो उपलब्ध	222	RJ/23/177/390198	निर्वाचक का नाम : समधा पति का नाम: मोटसिंह गृह संख्या : 95 उम्र : 81 लिंग : महिला	फोटो उपलब्ध
223	JDM1894559	निर्वाचक का नाम : देवीसिंह पिता का नाम: मोटसिंह गृह संख्या : 95 उम्र : 47 लिंग : पुरुष	फोटो उपलब्ध	224	JDM1894583	निर्वाचक का नाम : गंगादेवी पति का नाम: देवीसिंह गृह संख्या : 95 उम्र : 40 लिंग : महिला	फोटो उपलब्ध	225	SXL0484196	निर्वाचक का नाम : पुरुख सिंह पिता का नाम: मोट सिंह गृह संख्या : 95 उम्र : 36 लिंग : पुरुष	फोटो उपलब्ध
226	SXL0943993	निर्वाचक का नाम : हीर सिंह पिता का नाम: मोट सिंह गृह संख्या : 95 उम्र : 32 लिंग : पुरुष	फोटो उपलब्ध	227	SXL1825702	निर्वाचक का नाम : पिकु पति का नाम: पुरुख सिंह गृह संख्या : 95 उम्र : 30 लिंग : महिला	फोटो उपलब्ध	228	SXL1956333	निर्वाचक का नाम : रीता पिता का नाम: देवी सिंग गृह संख्या : 95 उम्र : 21 लिंग : महिला	फोटो उपलब्ध
229	SXL2250363	निर्वाचक का नाम : प्रियंका पिता का नाम: देवी सिंह गृह संख्या : 95 उम्र : 19 लिंग : महिला	फोटो उपलब्ध	230	SXL2154078	निर्वाचक का नाम : पूजा पिता का नाम: देवी सिंह गृह संख्या : 95 रडवा उम्र : 20 लिंग : महिला	फोटो उपलब्ध	231	RJ/23/177/390173	निर्वाचक का नाम : सजनी पति का नाम: पृथ्वीसिंह गृह संख्या : 96 उम्र : 81 लिंग : महिला	फोटो उपलब्ध
232	JDM1655919	निर्वाचक का नाम : प्रेमसिंह पिता का नाम: पृथ्वीसिंह गृह संख्या : 96 उम्र : 47 लिंग : पुरुष	फोटो उपलब्ध	233	JDM1655927	निर्वाचक का नाम : गुडडीकंवर पति का नाम: प्रेमसिंह गृह संख्या : 96 उम्र : 44 लिंग : महिला	फोटो उपलब्ध	234	SXL1892645	निर्वाचक का नाम : देवेन्द्र सिंह राजपुरोहित पिता का नाम: प्रेम सिंह गृह संख्या : 96 उम्र : 21 लिंग : पुरुष	फोटो उपलब्ध
235	RJ/23/177/390412	निर्वाचक का नाम : भीखसिंह पिता का नाम: पृथ्वीसिंह गृह संख्या : 97 उम्र : 58 लिंग : पुरुष	फोटो उपलब्ध	236	RJ/23/177/390175	निर्वाचक का नाम : पपुकंवर पति का नाम: भीखसिंह गृह संख्या : 97 उम्र : 49 लिंग : महिला	फोटो उपलब्ध	237	SXL1682343	निर्वाचक का नाम : लक्ष्मी कुमारी पति का नाम: घेवर सिंह राजपुरोहित गृह संख्या : 97 उम्र : 32 लिंग : महिला	फोटो उपलब्ध
238	SXL0943845	निर्वाचक का नाम : घेवर सिंह राजपुरोहित पिता का नाम: भीख सिंह गृह संख्या : 97 उम्र : 28 लिंग : पुरुष	फोटो उपलब्ध	239	RJ/23/177/390172	निर्वाचक का नाम : सरसों पति का नाम: पौकरसिंह गृह संख्या : 98 उम्र : 68 लिंग : महिला	फोटो उपलब्ध	240	RJ/23/177/390631	निर्वाचक का नाम : पारससिंह पिता का नाम: पौकरसिंह गृह संख्या : 98 उम्र : 53 लिंग : पुरुष	फोटो उपलब्ध

241	RJ/23/177/390174	निर्वाचक का नाम : शायर पति का नाम: पारससिंह गृह संख्या : 98 उम्र : 51 लिंग : महिला	फोटो उपलब्ध	242	RJ/23/177/390632	निर्वाचक का नाम : गुणेशसेह पति का नाम: पोकरसिंह गृह संख्या : 98 उम्र : 43 लिंग : पुरुष	फोटो उपलब्ध	243	SXL1138569	निर्वाचक का नाम : धापू देवी पति का नाम: गुणेश सिंह गृह संख्या : 98 उम्र : 30 लिंग : महिला	फोटो उपलब्ध
244	SXL1547918	निर्वाचक का नाम : अशोक सिंह पति का नाम: पारस सिंह गृह संख्या : 98 उम्र : 26 लिंग : पुरुष	फोटो उपलब्ध	245	RJ/23/177/390197	निर्वाचक का नाम : इन्द्री पति का नाम: सुजानसिंह गृह संख्या : 102 उम्र : 83 लिंग : महिला	फोटो उपलब्ध	246	RJ/23/177/390636	निर्वाचक का नाम : बाबूसिंह पति का नाम: सुजानसिंह गृह संख्या : 102 उम्र : 52 लिंग : पुरुष	फोटो उपलब्ध
247	RJ/23/177/391003	निर्वाचक का नाम : गोविन्दसिंह पति का नाम: सुजानसिंह गृह संख्या : 102 उम्र : 51 लिंग : पुरुष	फोटो उपलब्ध	248	JDM1893858	निर्वाचक का नाम : माधूसिंह पति का नाम: सुजानसिंह गृह संख्या : 102 उम्र : 48 लिंग : पुरुष	फोटो उपलब्ध	249	SXL0073148	निर्वाचक का नाम : सुशिया पति का नाम: बाबूसिंह गृह संख्या : 102 उम्र : 43 लिंग : महिला	फोटो उपलब्ध
250	JDM1894286	निर्वाचक का नाम : गीता पति का नाम: माधूसिंह गृह संख्या : 102 उम्र : 42 लिंग : महिला	फोटो उपलब्ध	251	SXL0556688	निर्वाचक का नाम : गीतादेवी पति का नाम: गोविन्द सिंह गृह संख्या : 102 उम्र : 40 लिंग : महिला	फोटो उपलब्ध	252	SXL0278085	निर्वाचक का नाम : रेवन्त सिंह पति का नाम: सुजान सिंह गृह संख्या : 102 उम्र : 37 लिंग : पुरुष	फोटो उपलब्ध
253	SXL1885722	निर्वाचक का नाम : दशरथ सिंह पति का नाम: माधूसिंह गृह संख्या : 102 उम्र : 21 लिंग : पुरुष	फोटो उपलब्ध	254	SXL0837146	निर्वाचक का नाम : पुरख सिंह पति का नाम: सुजान सिंह गृह संख्या : 102/932 उम्र : 33 लिंग : पुरुष	फोटो उपलब्ध	255	RJ/23/177/390637	निर्वाचक का नाम : अरजनसिंह पति का नाम: वागसिंह गृह संख्या : 103 उम्र : 76 लिंग : पुरुष	फोटो उपलब्ध
256	RJ/23/177/390141	निर्वाचक का नाम : ढेली पति का नाम: अरजनसिंह गृह संख्या : 103 उम्र : 71 लिंग : महिला	फोटो उपलब्ध	257	JDM1893668	निर्वाचक का नाम : रमेश कुमार पति का नाम: अर्जुनसिंह गृह संख्या : 103 उम्र : 47 लिंग : पुरुष	फोटो उपलब्ध	258	JDM1893684	निर्वाचक का नाम : ओमसिंह पति का नाम: अर्जुनसिंह गृह संख्या : 103 उम्र : 42 लिंग : पुरुष	फोटो उपलब्ध
259	SXL0073205	निर्वाचक का नाम : मधुकंवर पति का नाम: रमेश सिंह गृह संख्या : 103 उम्र : 42 लिंग : महिला	फोटो उपलब्ध	260	JDM1893692	निर्वाचक का नाम : शैतानसिंह पति का नाम: अर्जुनसिंह गृह संख्या : 103 उम्र : 39 लिंग : पुरुष	फोटो उपलब्ध	261	JDM2090819	निर्वाचक का नाम : अनु कंवर पति का नाम: ओम सिंह गृह संख्या : 103 उम्र : 37 लिंग : महिला	फोटो उपलब्ध
262	SXL1223494	निर्वाचक का नाम : चुका काकावर पति का नाम: सेतान सिंह सैटेन सीह गृह संख्या : 103 उम्र : 37 लिंग : महिला	फोटो उपलब्ध	263	RJ/23/177/390250	निर्वाचक का नाम : पदमो पति का नाम: मोटसिंह गृह संख्या : 104 उम्र : 65 लिंग : महिला	फोटो उपलब्ध	264	JDM1786565	निर्वाचक का नाम : ओमप्रकाश पति का नाम: मोटसिंह गृह संख्या : 104 उम्र : 42 लिंग : पुरुष	फोटो उपलब्ध
265	JDM1894450	निर्वाचक का नाम : प्यादी देवी पति का नाम: ओमप्रकाश गृह संख्या : 104 उम्र : 40 लिंग : महिला	फोटो उपलब्ध	266	JDM1893817	निर्वाचक का नाम : गौपालसिंह पति का नाम: मोटसिंह गृह संख्या : 104 उम्र : 39 लिंग : पुरुष	फोटो उपलब्ध	267	SXL2175685	निर्वाचक का नाम : गायत्री पति का नाम: गोपाल सिंह गृह संख्या : 104 उम्र : 33 लिंग : महिला	फोटो उपलब्ध
268	SXL1314483	निर्वाचक का नाम : सुशीला देवी पति का नाम: श्रवण सिंह गृह संख्या : 104 उम्र : 32 लिंग : महिला	फोटो उपलब्ध	269	RJ/23/177/390285	निर्वाचक का नाम : ढेली पति का नाम: सोनसिंह गृह संख्या : 105 उम्र : 93 लिंग : महिला	फोटो उपलब्ध	270	RJ/23/177/391040	निर्वाचक का नाम : उमेदसिंह पति का नाम: सोहनसिंह गृह संख्या : 105 उम्र : 68 लिंग : पुरुष	फोटो उपलब्ध

271	RJ/23/177/390286	निर्वाचक का नाम : कमला पति का नाम: उमेशसिंह गृह संख्या : 105 उम्र : 61 लिंग : महिला	272	SXL0594184	निर्वाचक का नाम : मनोहर सिंह पिता का नाम: उमेश सिंह गृह संख्या : 105 उम्र : 34 लिंग : पुरुष	273	SXL0594168	निर्वाचक का नाम : उदय सिंह पिता का नाम: उमेश सिंह गृह संख्या : 105 उम्र : 32 लिंग : पुरुष
274	SXL1684125	निर्वाचक का नाम : सरुपी कंवर पति का नाम: उदय सिंह गृह संख्या : 105 उम्र : 25 लिंग : महिला	275	SXL0837153	निर्वाचक का नाम : मेवा कंवर पति का नाम: मनोहर सिंह गृह संख्या : 105/934 उम्र : 30 लिंग : महिला	276	RJ/23/177/390638	निर्वाचक का नाम : त्रिलोकसिंह पिता का नाम: सोहनसिंह गृह संख्या : 106 उम्र : 73 लिंग : पुरुष
277	RJ/23/177/390288	निर्वाचक का नाम : पूरी पति का नाम: कमलसिंह गृह संख्या : 106 उम्र : 55 लिंग : महिला	278	RJ/23/177/390223	निर्वाचक का नाम : कमलसिंह पिता का नाम: तिलोकसिंह गृह संख्या : 106 उम्र : 53 लिंग : पुरुष	279	SXL2242428	निर्वाचक का नाम : किस्तुरसिंह पिता का नाम: तिलोकसिंह गृह संख्या : 106 उम्र : 50 लिंग : पुरुष
280	SXL0076133	निर्वाचक का नाम : चंदु देवी पति का नाम: किस्तुर सिंह गृह संख्या : 106 उम्र : 38 लिंग : महिला	281	SXL0077040	निर्वाचक का नाम : प्रेम सिंह पिता का नाम: तिलोक सिंह गृह संख्या : 106 उम्र : 38 लिंग : पुरुष	282	SXL0077008	निर्वाचक का नाम : चंद्रिका पति का नाम: प्रेम सिंह गृह संख्या : 106 उम्र : 36 लिंग : महिला
283	SXL1463165	निर्वाचक का नाम : दिनेश सिंह पिता का नाम: कमल सिंह गृह संख्या : 106 उम्र : 26 लिंग : पुरुष	284	SXL1685874	निर्वाचक का नाम : राहुल सिंह पिता का नाम: कमल सिंह गृह संख्या : 106 उम्र : 23 लिंग : पुरुष	285	SXL2244994	निर्वाचक का नाम : मोती सिंह पिता का नाम: किस्तुर सिंह गृह संख्या : 106 उम्र : 19 लिंग : पुरुष
286	SXL2162006	निर्वाचक का नाम : रानी कुमारी राजपुरोहित पिता का नाम: किस्तुर सिंह गृह संख्या : 106 रडवा उम्र : 20 लिंग : महिला	287	RJ/23/177/390293	निर्वाचक का नाम : नरसिंगसिंह पिता का नाम: सुरतसिंह गृह संख्या : 107 उम्र : 68 लिंग : पुरुष	288	RJ/23/177/390300	निर्वाचक का नाम : गोपी पति का नाम: नरसिंगसिंह गृह संख्या : 107 उम्र : 65 लिंग : महिला
289	SXL0073056	निर्वाचक का नाम : ओम सिंह पिता का नाम: नरसिंग सिंह गृह संख्या : 107 उम्र : 36 लिंग : पुरुष	290	SXL0594135	निर्वाचक का नाम : मुकेश कुमार पिता का नाम: नरसिंग सिंह गृह संख्या : 107 उम्र : 33 लिंग : पुरुष	291	SXL1314491	निर्वाचक का नाम : सन्तु कंवर पति का नाम: ओम सिंह गृह संख्या : 107 उम्र : 30 लिंग : महिला
292	SXL2186831	निर्वाचक का नाम : कविता पति का नाम: मुकेश कुमार गृह संख्या : 107 उम्र : 25 लिंग : महिला	293	RJ/23/177/390301	निर्वाचक का नाम : सुखंती देवी पति का नाम: नीम्ब सिंह गृह संख्या : 108 उम्र : 59 लिंग : महिला	294	JDM2090074	निर्वाचक का नाम : घेवर सिंह पिता का नाम: निम्ब सिंह गृह संख्या : 108 उम्र : 37 लिंग : पुरुष
295	SXL1174523	निर्वाचक का नाम : कविता कंवर पति का नाम: घेवर सिंह गृह संख्या : 108 उम्र : 33 लिंग : महिला	296	SXL1174531	निर्वाचक का नाम : किशोरसिंह पिता का नाम: निम्बसिंह गृह संख्या : 108 उम्र : 29 लिंग : पुरुष	297	SXL1819028	निर्वाचक का नाम : गुडिया पति का नाम: किशोर सिंह गृह संख्या : 108 उम्र : 25 लिंग : महिला
298	RJ/23/177/390237	निर्वाचक का नाम : हरचन्दसिंह पिता का नाम: सुरतसिंह गृह संख्या : 109 उम्र : 85 लिंग : पुरुष	299	RJ/23/177/390299	निर्वाचक का नाम : दरिया पति का नाम: हरचन्दसिंह गृह संख्या : 109 उम्र : 76 लिंग : महिला	300	RJ/23/177/390639	निर्वाचक का नाम : शंकरसिंह पिता का नाम: हरचन्दसिंह गृह संख्या : 109 उम्र : 53 लिंग : पुरुष

301	RJ/23/177/390321	निर्वाचक का नाम : समधा पति का नाम: शंकरसिंह गृह संख्या : 109 उम्र : 51 लिंग : महिला	फोटो उपलब्ध	302	JDM1655935	निर्वाचक का नाम : जसवन्त सिंह पिता का नाम: हरचन्द सिंह गृह संख्या : 109 उम्र : 41 लिंग : पुरुष	फोटो उपलब्ध	303	JDM2090827	निर्वाचक का नाम : पार्वती पति का नाम: जसवन्त सिंह गृह संख्या : 109 उम्र : 38 लिंग : महिला	फोटो उपलब्ध
304	JDM1655950	निर्वाचक का नाम : कानसिंह पिता का नाम: दीपसिंह गृह संख्या : 110 उम्र : 65 लिंग : पुरुष	फोटो उपलब्ध	305	JDM1655943	निर्वाचक का नाम : चंदरा पति का नाम: कानसिंह गृह संख्या : 110 उम्र : 61 लिंग : महिला	फोटो उपलब्ध	306	JDM1655968	निर्वाचक का नाम : मोतीसिंह पिता का नाम: कानसिंह गृह संख्या : 110 उम्र : 41 लिंग : पुरुष	फोटो उपलब्ध
307	JDM1895853	निर्वाचक का नाम : कान्तादेवी पति का नाम: मोतीसिंह गृह संख्या : 110 उम्र : 41 लिंग : महिला	फोटो उपलब्ध	308	JDM2090876	निर्वाचक का नाम : उदय सिंह पिता का नाम: कान सिंह गृह संख्या : 110 उम्र : 37 लिंग : पुरुष	फोटो उपलब्ध	309	SXL1223478	निर्वाचक का नाम : मंजू देवी पति का नाम: उदयसिंह गृह संख्या : 110 उम्र : 31 लिंग : महिला	फोटो उपलब्ध
310	RJ/23/177/390130	निर्वाचक का नाम : तुलछसिंह पिता का नाम: दीपसिंह गृह संख्या : 111 उम्र : 63 लिंग : पुरुष	फोटो उपलब्ध	311	RJ/23/177/390280	निर्वाचक का नाम : अंकलो पति का नाम: तुलछसिंह गृह संख्या : 111 उम्र : 58 लिंग : महिला	फोटो उपलब्ध	312	SXL0594150	निर्वाचक का नाम : विशाल सिंह पिता का नाम: तुलछसिंह गृह संख्या : 111 उम्र : 34 लिंग : पुरुष	फोटो उपलब्ध
313	SXL0594127	निर्वाचक का नाम : दलपत सिंह पिता का नाम: तुलछसिंह गृह संख्या : 111 उम्र : 33 लिंग : पुरुष	फोटो उपलब्ध	314	SXL1518281	निर्वाचक का नाम : कमला पति का नाम: दलपत सिंह गृह संख्या : 111 उम्र : 30 लिंग : महिला	फोटो उपलब्ध	315	SXL1518430	निर्वाचक का नाम : बड़ कंवर पति का नाम: विशाल सिंह गृह संख्या : 111 उम्र : 26 लिंग : महिला	फोटो उपलब्ध
316	RJ/23/177/390201	निर्वाचक का नाम : वीरमसिंह पिता का नाम: कलसिंह गृह संख्या : 112 उम्र : 68 लिंग : पुरुष	फोटो उपलब्ध	317	RJ/23/177/390270	निर्वाचक का नाम : मिसरो पति का नाम: वीरमसिंह गृह संख्या : 112 उम्र : 65 लिंग : महिला	फोटो उपलब्ध	318	SXL0943969	निर्वाचक का नाम : हिन्दू सिंह पिता का नाम: वीरम सिंह गृह संख्या : 112 उम्र : 34 लिंग : पुरुष	फोटो उपलब्ध
319	SXL0538454	निर्वाचक का नाम : हीर सिंह पिता का नाम: वीरम सिंह गृह संख्या : 112 उम्र : 33 लिंग : पुरुष	फोटो उपलब्ध	320	SXL1223528	निर्वाचक का नाम : पपला देवी पति का नाम: हिन्दू सिंह गृह संख्या : 112 उम्र : 30 लिंग : महिला	फोटो उपलब्ध	321	SXL1223502	निर्वाचक का नाम : मदन सिंह पिता का नाम: विरम सिंह गृह संख्या : 112 उम्र : 29 लिंग : पुरुष	फोटो उपलब्ध
322	SXL1223510	निर्वाचक का नाम : मीनाक्षी पति का नाम: हीर सिंह गृह संख्या : 112 उम्र : 29 लिंग : महिला	फोटो उपलब्ध	323	SXL1590884	निर्वाचक का नाम : शैतानसिंह पिता का नाम: विरमसिंह गृह संख्या : 112 उम्र : 26 लिंग : पुरुष	फोटो उपलब्ध	324	SXL1642081	निर्वाचक का नाम : मोती सिंह पिता का नाम: वीरम सिंह गृह संख्या : 112 उम्र : 24 लिंग : पुरुष	फोटो उपलब्ध
325	JDM1893742	निर्वाचक का नाम : गेनसिंह पिता का नाम: राणसिंह गृह संख्या : 113 उम्र : 68 लिंग : पुरुष	फोटो उपलब्ध	326	SXL1766419	निर्वाचक का नाम : मांगी कंवर पति का नाम: ज्ञान सिंह गृह संख्या : 113 उम्र : 57 लिंग : महिला	फोटो उपलब्ध	327	JDM2088953	निर्वाचक का नाम : रतन सिंह पिता का नाम: गेन सिंह गृह संख्या : 113 उम्र : 38 लिंग : पुरुष	फोटो उपलब्ध
328	SXL0594226	निर्वाचक का नाम : जगदिश सिंह पिता का नाम: ज्ञान सिंह गृह संख्या : 113 उम्र : 33 लिंग : पुरुष	फोटो उपलब्ध	329	SXL0943886	निर्वाचक का नाम : गोरधन सिंह पिता का नाम: ज्ञानसिंह गृह संख्या : 113 उम्र : 32 लिंग : पुरुष	फोटो उपलब्ध	330	SXL0900415	निर्वाचक का नाम : लक्ष्मी देवी पति का नाम: रतन सिंह गृह संख्या : 113 उम्र : 32 लिंग : महिला	फोटो उपलब्ध

331	SXL1138577	निर्वाचक का नाम : पिका कंवर पति का नाम: गोरधन सिंह गृह संख्या : 113 उम्र : 30 लिंग : महिला	फोटो उपलब्ध	332	SXL2250355	निर्वाचक का नाम : जसोदा पिता का नाम: ज्ञान सिंह गृह संख्या : 113 उम्र : 19 लिंग : महिला	फोटो उपलब्ध	333	RJ/23/177/390019	निर्वाचक का नाम : मीरो पति का नाम: दुरगसिंह गृह संख्या : 114 उम्र : 58 लिंग : महिला	फोटो उपलब्ध
334	SXL1314756	निर्वाचक का नाम : उदय सिंह पिता का नाम: दुर्गा सिंह गृह संख्या : 114 उम्र : 28 लिंग : पुरुष	फोटो उपलब्ध	335	SXL1547884	निर्वाचक का नाम : जसराज सिंह पिता का नाम: दुर्गा सिंह गृह संख्या : 114 उम्र : 25 लिंग : पुरुष	फोटो उपलब्ध	336	SXL2164002	निर्वाचक का नाम : भगवती पति का नाम: उदय सिंह गृह संख्या : 114 उम्र : 23 लिंग : महिला	फोटो उपलब्ध
337	RJ/23/177/390266	निर्वाचक का नाम : कैकू पति का नाम: जवारसिंह गृह संख्या : 115 उम्र : 83 लिंग : महिला	फोटो उपलब्ध	338	RJ/23/177/390089	निर्वाचक का नाम : खीरसिंह पिता का नाम: जवारसिंह गृह संख्या : 115 उम्र : 58 लिंग : पुरुष	फोटो उपलब्ध	339	RJ/23/177/390024	निर्वाचक का नाम : दीपसिंह पिता का नाम: जवारसिंह गृह संख्या : 115 उम्र : 53 लिंग : पुरुष	फोटो उपलब्ध
340	JDM1746676	निर्वाचक का नाम : प्रहलादसिंह पिता का नाम: ज्वारसिंह गृह संख्या : 115 उम्र : 48 लिंग : पुरुष	फोटो उपलब्ध	341	JDM1746684	निर्वाचक का नाम : उगी पिता का नाम: दीपसिंह गृह संख्या : 115 उम्र : 47 लिंग : महिला	फोटो उपलब्ध	342	SXL1174556	निर्वाचक का नाम : गौमती कंवर पति का नाम: प्रहलाद सिंह गृह संख्या : 115 उम्र : 33 लिंग : महिला	फोटो उपलब्ध
343	SXL2162659	निर्वाचक का नाम : जय श्री पिता का नाम: दीप सिंह गृह संख्या : 115 उम्र : 23 लिंग : महिला	फोटो उपलब्ध	344	RJ/23/177/390269	निर्वाचक का नाम : रेखा पति का नाम: भोपालसिंह गृह संख्या : 116 उम्र : 78 लिंग : महिला	फोटो उपलब्ध	345	RJ/23/177/390641	निर्वाचक का नाम : रामसिंह पिता का नाम: भोपालसिंह गृह संख्या : 116 उम्र : 58 लिंग : पुरुष	फोटो उपलब्ध
346	JDM1746692	निर्वाचक का नाम : दरिया पति का नाम: रामसिंह गृह संख्या : 116 उम्र : 47 लिंग : महिला	फोटो उपलब्ध	347	JDM1655984	निर्वाचक का नाम : शैतान सिंह पिता का नाम: भोपाल सिंह गृह संख्या : 116 उम्र : 42 लिंग : पुरुष	फोटो उपलब्ध	348	JDM1893650	निर्वाचक का नाम : अशोकसिंह, पिता का नाम: भोपालसिंह गृह संख्या : 116 उम्र : 41 लिंग : पुरुष	फोटो उपलब्ध
349	JDM2089670	निर्वाचक का नाम : पवनदेवी पति का नाम: गोविन्दसिंह गृह संख्या : 116 उम्र : 38 लिंग : महिला	फोटो उपलब्ध	350	SXL1138585	निर्वाचक का नाम : कैलाश कंवर पति का नाम: शैतान सिंह गृह संख्या : 116 उम्र : 30 लिंग : महिला	फोटो उपलब्ध	351	SXL1315142	निर्वाचक का नाम : रचना पति का नाम: अशोक सिंह गृह संख्या : 116 उम्र : 30 लिंग : महिला	फोटो उपलब्ध
352	SXL1314905	निर्वाचक का नाम : मेघ सिंह पिता का नाम: रामू सिंह गृह संख्या : 116 उम्र : 27 लिंग : पुरुष	फोटो उपलब्ध	353	SXL1562602	निर्वाचक का नाम : सुरेश राजपुरोहित पिता का नाम: रामुसिंह गृह संख्या : 116 उम्र : 26 लिंग : पुरुष	फोटो उपलब्ध	354	SXL2162907	निर्वाचक का नाम : ममता पति का नाम: मेघ सिंह गृह संख्या : 116 उम्र : 26 लिंग : महिला	फोटो उपलब्ध
355	SXL1680693	निर्वाचक का नाम : रवींद्र पिता का नाम: रामू सिंह गृह संख्या : 116 उम्र : 23 लिंग : पुरुष	फोटो उपलब्ध	356	SXL2162899	निर्वाचक का नाम : भगवती पिता का नाम: गोविन्द सिंह गृह संख्या : 116 उम्र : 20 लिंग : महिला	फोटो उपलब्ध	357	RJ/23/177/390271	निर्वाचक का नाम : इमरती पति का नाम: जीवराजसिंह गृह संख्या : 117 उम्र : 83 लिंग : महिला	फोटो उपलब्ध
358	JDM2090934	निर्वाचक का नाम : हाकमसिंह पिता का नाम: जीवराजसिंह गृह संख्या : 117 उम्र : 59 लिंग : पुरुष	फोटो उपलब्ध	359	RJ/23/177/390402	निर्वाचक का नाम : उमेदसिंह पिता का नाम: जीवराजसिंह गृह संख्या : 117 उम्र : 53 लिंग : पुरुष	फोटो उपलब्ध	360	JDM1746700	निर्वाचक का नाम : दरिया पति का नाम: हकमासिंह गृह संख्या : 117 उम्र : 48 लिंग : महिला	फोटो उपलब्ध

361	JDM1894401	निर्वाचक का नाम : हडवन्तसिंह पिता का नाम: जीवराजसिंह गृह संख्या : 117 उम्र : 47 लिंग : पुरुष	फोटो उपलब्ध	362	JDM2088581	निर्वाचक का नाम : मोहन सिंह राजपुरोहित पिता का नाम: जीवराजसिंह गृह संख्या : 117 उम्र : 47 लिंग : पुरुष	फोटो उपलब्ध	363	SXL0093641	निर्वाचक का नाम : सुगन कंवर पति का नाम: उमैद सिंह गृह संख्या : 117 उम्र : 37 लिंग : महिला	फोटो उपलब्ध
364	SXL0685255	निर्वाचक का नाम : धनसिंह पिता का नाम: जीवराज सिंह गृह संख्या : 117 उम्र : 34 लिंग : पुरुष	फोटो उपलब्ध	365	SXL0903435	निर्वाचक का नाम : राधा कंवर पति का नाम: मोहन सिंह गृह संख्या : 117 उम्र : 34 लिंग : महिला	फोटो उपलब्ध	366	SXL1054733	निर्वाचक का नाम : गंगा कंवर पिता का नाम: हडवन्त सिंह गृह संख्या : 117 उम्र : 31 लिंग : महिला	फोटो उपलब्ध
367	SXL1314509	निर्वाचक का नाम : मीरा देवी पति का नाम: धन सिंह गृह संख्या : 117 उम्र : 27 लिंग : महिला	फोटो उपलब्ध	368	SXL1740091	निर्वाचक का नाम : प्रेम सिंह पिता का नाम: हाकम सिंह गृह संख्या : 117 उम्र : 23 लिंग : पुरुष	फोटो उपलब्ध	369	RJ/23/177/390224	निर्वाचक का नाम : नरपतसिंह पिता का नाम: जीवराजसिंह गृह संख्या : 118 उम्र : 63 लिंग : पुरुष	फोटो उपलब्ध
370	RJ/23/177/390247	निर्वाचक का नाम : हकू पति का नाम: नरपतसिंह गृह संख्या : 118 उम्र : 61 लिंग : महिला	फोटो उपलब्ध	371	SXL1827831	निर्वाचक का नाम : जगदीश सिंह राजपुरोहित पिता का नाम: नरपत सिंह राजपुरोहित गृह संख्या : 118 उम्र : 24 लिंग : पुरुष	फोटो उपलब्ध	372	SXL1878438	निर्वाचक का नाम : दिनेश सिंह पिता का नाम: नरपत सिंह गृह संख्या : 118 उम्र : 22 लिंग : पुरुष	फोटो उपलब्ध
373	SXL1859420	निर्वाचक का नाम : रवींद्र पिता का नाम: नरपत सिंह गृह संख्या : 118 उम्र : 21 लिंग : पुरुष	फोटो उपलब्ध	374	RJ/23/177/390642	निर्वाचक का नाम : रतननाथ पिता का नाम: भेरूनाथ गृह संख्या : 119 उम्र : 78 लिंग : पुरुष	फोटो उपलब्ध	375	RJ/23/177/390277	निर्वाचक का नाम : चन्द्रा पति का नाम: रतननाथ गृह संख्या : 119 उम्र : 73 लिंग : महिला	फोटो उपलब्ध
376	JDM1894591	निर्वाचक का नाम : परमेवरनाथ पिता का नाम: रतननाथ गृह संख्या : 119 उम्र : 47 लिंग : पुरुष	फोटो उपलब्ध	377	JDM1785070	निर्वाचक का नाम : महेन्द्रनाथ पिता का नाम: रतननाथ गृह संख्या : 119 उम्र : 42 लिंग : पुरुष	फोटो उपलब्ध	378	RJ/23/177/390276	निर्वाचक का नाम : कमला पति का नाम: शंकरनाथ गृह संख्या : 121 उम्र : 83 लिंग : महिला	फोटो उपलब्ध
379	RJ/23/177/390341	निर्वाचक का नाम : पारसनाथ पिता का नाम: शंकरनाथ गृह संख्या : 121 उम्र : 53 लिंग : पुरुष	फोटो उपलब्ध	380	RJ/23/177/390115	निर्वाचक का नाम : कृष्णसिंह पिता का नाम: शंकरनाथ गृह संख्या : 121 उम्र : 52 लिंग : पुरुष	फोटो उपलब्ध	381	SXL0638601	निर्वाचक का नाम : प्रेमलता पति का नाम: पारस गृह संख्या : 121 उम्र : 42 लिंग : महिला	फोटो उपलब्ध
382	SXL1112788	निर्वाचक का नाम : मीना पति का नाम: कृष्णनाथ गृह संख्या : 121 उम्र : 40 लिंग : महिला	फोटो उपलब्ध	383	SXL1861905	निर्वाचक का नाम : प्रिया गोस्वामी पिता का नाम: कृष्ण सिंह गृह संख्या : 121 उम्र : 21 लिंग : महिला	फोटो उपलब्ध	384	RJ/23/177/390279	निर्वाचक का नाम : बबू पति का नाम: सगतसिंह गृह संख्या : 122 उम्र : 73 लिंग : महिला	फोटो उपलब्ध
385	RJ/23/177/390644	निर्वाचक का नाम : बाबूसिंह पिता का नाम: सगतसिंह गृह संख्या : 122 उम्र : 51 लिंग : पुरुष	फोटो उपलब्ध	386	JDM1894047	निर्वाचक का नाम : नरपतसिंह पिता का नाम: सगत सिंह गृह संख्या : 122 उम्र : 45 लिंग : पुरुष	फोटो उपलब्ध	387	SXL0093625	निर्वाचक का नाम : गीता देवी पति का नाम: नरपत सिंह गृह संख्या : 122 उम्र : 42 लिंग : महिला	फोटो उपलब्ध
388	SXL0093617	निर्वाचक का नाम : रामप्यारी पति का नाम: बाबूसिंह गृह संख्या : 122 उम्र : 40 लिंग : महिला	फोटो उपलब्ध	389	JDM1893940	निर्वाचक का नाम : विजयसिंह पिता का नाम: सगतसिंह गृह संख्या : 122 उम्र : 39 लिंग : पुरुष	फोटो उपलब्ध	390	SXL1112713	निर्वाचक का नाम : नखतू देवी पति का नाम: विजय सिंह गृह संख्या : 122 उम्र : 32 लिंग : महिला	फोटो उपलब्ध

<p>391</p> <p>निर्वाचक का नाम : चंदनसिंह पिता का नाम: उत्तमसिंह गृह संख्या : 123 उम्र : 72 लिंग : पुरुष</p> <p>JDM1655992</p> <p>फोटो उपलब्ध</p>	<p>392</p> <p>निर्वाचक का नाम : स्वरूपसिंह पिता का नाम: चंदन सिंह गृह संख्या : 123 उम्र : 32 लिंग : पुरुष</p> <p>SXL0886937</p> <p>फोटो उपलब्ध</p>	<p>393</p> <p>निर्वाचक का नाम : उमी देवी पति का नाम: स्वरूप सिंह गृह संख्या : 123 उम्र : 32 लिंग : महिला</p> <p>SXL0900365</p> <p>फोटो उपलब्ध</p>
<p>394</p> <p>निर्वाचक का नाम : जतनों पति का नाम: कलसिंह गृह संख्या : 124 उम्र : 83 लिंग : महिला</p> <p>RJ/23/177/390359</p> <p>फोटो उपलब्ध</p>	<p>395</p> <p>निर्वाचक का नाम : वीर सिंह पिता का नाम: कल सिंह गृह संख्या : 124 उम्र : 36 लिंग : पुरुष</p> <p>SXL0077024</p> <p>फोटो उपलब्ध</p>	<p>396</p> <p>निर्वाचक का नाम : प्रेम सिंह पिता का नाम: कलसिंह गृह संख्या : 124 उम्र : 35 लिंग : पुरुष</p> <p>SXL0886879</p> <p>फोटो उपलब्ध</p>
<p>397</p> <p>निर्वाचक का नाम : धर्मी कंवर पति का नाम: वीरसिंह गृह संख्या : 124 उम्र : 32 लिंग : महिला</p> <p>SXL0886838</p> <p>फोटो उपलब्ध</p>	<p>398</p> <p>निर्वाचक का नाम : हर कंवर पति का नाम: प्रेम सिंह गृह संख्या : 124 उम्र : 32 लिंग : महिला</p> <p>SXL0900407</p> <p>फोटो उपलब्ध</p>	<p>399</p> <p>निर्वाचक का नाम : छोगसिंह पिता का नाम: मानसिंह गृह संख्या : 125 उम्र : 63 लिंग : पुरुष</p> <p>RJ/23/177/391034</p> <p>फोटो उपलब्ध</p>
<p>400</p> <p>निर्वाचक का नाम : भंवरी पति का नाम: छोगसिंह गृह संख्या : 125 उम्र : 58 लिंग : महिला</p> <p>RJ/23/177/390360</p> <p>फोटो उपलब्ध</p>	<p>401</p> <p>निर्वाचक का नाम : भीमसिंह पिता का नाम: छोगसिंह गृह संख्या : 125 उम्र : 32 लिंग : पुरुष</p> <p>SXL0886952</p> <p>फोटो उपलब्ध</p>	<p>402</p> <p>निर्वाचक का नाम : खीमसिंह पिता का नाम: मानसिंह गृह संख्या : 126 उम्र : 68 लिंग : पुरुष</p> <p>RJ/23/177/390404</p> <p>फोटो उपलब्ध</p>
<p>403</p> <p>निर्वाचक का नाम : कमला पति का नाम: खीमसिंह गृह संख्या : 126 उम्र : 60 लिंग : महिला</p> <p>RJ/23/177/390348</p> <p>फोटो उपलब्ध</p>	<p>404</p> <p>निर्वाचक का नाम : पारस सिंह पिता का नाम: खीम सिंह गृह संख्या : 126 उम्र : 36 लिंग : पुरुष</p> <p>SXL0077032</p> <p>फोटो उपलब्ध</p>	<p>405</p> <p>निर्वाचक का नाम : चंदू देवी पति का नाम: पारस सिंह गृह संख्या : 126 उम्र : 32 लिंग : महिला</p> <p>SXL1518414</p> <p>फोटो उपलब्ध</p>
<p>406</p> <p>निर्वाचक का नाम : प्रभुसिंह पिता का नाम: जीवराजसिंह गृह संख्या : 127 उम्र : 79 लिंग : पुरुष</p> <p>RJ/23/177/390347</p> <p>फोटो उपलब्ध</p>	<p>407</p> <p>निर्वाचक का नाम : मूली पति का नाम: प्रभुसिंह गृह संख्या : 127 उम्र : 74 लिंग : महिला</p> <p>RJ/23/177/390289</p> <p>फोटो उपलब्ध</p>	<p>408</p> <p>निर्वाचक का नाम : नरपतसिंह पिता का नाम: प्रभुसिंह गृह संख्या : 127 उम्र : 54 लिंग : पुरुष</p> <p>RJ/23/177/390646</p> <p>फोटो उपलब्ध</p>
<p>409</p> <p>निर्वाचक का नाम : गोपी पिता का नाम: नरपतसिंह गृह संख्या : 127 उम्र : 47 लिंग : महिला</p> <p>RJ/23/177/391011</p> <p>फोटो उपलब्ध</p>	<p>410</p> <p>निर्वाचक का नाम : रामू सिंह पिता का नाम: प्रभु सिंह गृह संख्या : 127 उम्र : 43 लिंग : पुरुष</p> <p>SXL0484071</p> <p>फोटो उपलब्ध</p>	<p>411</p> <p>निर्वाचक का नाम : गीगीदेवी पति का नाम: टिकम सिंह गृह संख्या : 127 उम्र : 43 लिंग : महिला</p> <p>JDM2090231</p> <p>फोटो उपलब्ध</p>
<p>412</p> <p>निर्वाचक का नाम : जसराज सिंह पिता का नाम: प्रभू सिंह गृह संख्या : 127 उम्र : 37 लिंग : पुरुष</p> <p>JDM2090215</p> <p>फोटो उपलब्ध</p>	<p>413</p> <p>निर्वाचक का नाम : झमु देवी पति का नाम: रामूसिंह गृह संख्या : 127 उम्र : 29 लिंग : महिला</p> <p>SXL1315191</p> <p>फोटो उपलब्ध</p>	<p>414</p> <p>निर्वाचक का नाम : सवाई सिंह पिता का नाम: नरपत सिंह गृह संख्या : 127 उम्र : 27 लिंग : पुरुष</p> <p>SXL1314863</p> <p>फोटो उपलब्ध</p>
<p>415</p> <p>निर्वाचक का नाम : घेवर सिंह पिता का नाम: प्रभु सिंह गृह संख्या : 127 उम्र : 27 लिंग : पुरुष</p> <p>SXL1315035</p> <p>फोटो उपलब्ध</p>	<p>416</p> <p>निर्वाचक का नाम : नेनू पति का नाम: रायसिंह गृह संख्या : 128 उम्र : 64 लिंग : महिला</p> <p>RJ/23/177/390331</p> <p>फोटो उपलब्ध</p>	<p>417</p> <p>निर्वाचक का नाम : रायसिंह पिता का नाम: जीवराजसिंह गृह संख्या : 128 उम्र : 64 लिंग : पुरुष</p> <p>RJ/23/177/390186</p> <p>फोटो उपलब्ध</p>
<p>418</p> <p>निर्वाचक का नाम : कमल सिंह पिता का नाम: रायसिंह गृह संख्या : 128 उम्र : 42 लिंग : पुरुष</p> <p>SXL0073106</p> <p>फोटो उपलब्ध</p>	<p>419</p> <p>निर्वाचक का नाम : समघा देवी पति का नाम: कमल सिंह गृह संख्या : 128 उम्र : 37 लिंग : महिला</p> <p>SXL0073098</p> <p>फोटो उपलब्ध</p>	<p>420</p> <p>निर्वाचक का नाम : जसराज सिंह पिता का नाम: राय सिंह गृह संख्या : 128 उम्र : 33 लिंग : पुरुष</p> <p>SXL1314962</p> <p>फोटो उपलब्ध</p>

421	SXL1314970	निर्वाचक का नाम : सेतान सिंह पिता का नाम: राय सिंह गृह संख्या : 128 उम्र : 33 लिंग : पुरुष	फोटो उपलब्ध	422	SXL1314590	निर्वाचक का नाम : कैलाश कंवर पिता का नाम: जसराज सिंह गृह संख्या : 128 उम्र : 28 लिंग : महिला	फोटो उपलब्ध	423	RJ/23/177/390647	निर्वाचक का नाम : भीखी पिता का नाम: प्रहलादसिंह गृह संख्या : 129 उम्र : 56 लिंग : महिला	फोटो उपलब्ध
424	SXL1315266	निर्वाचक का नाम : सवाई सिंह पिता का नाम: प्रहलादसिंह गृह संख्या : 129 उम्र : 25 लिंग : पुरुष	फोटो उपलब्ध	425	RJ/23/177/390332	निर्वाचक का नाम : बबू पिता का नाम: अर्जुनसिंह गृह संख्या : 130 उम्र : 67 लिंग : महिला	फोटो उपलब्ध	426	RJ/23/177/390337	निर्वाचक का नाम : इन्द्रसिंह पिता का नाम: अरजुनसिंह गृह संख्या : 130 उम्र : 56 लिंग : पुरुष	फोटो उपलब्ध
427	SXL0073049	निर्वाचक का नाम : पीलाबाई पिता का नाम: इन्द्रसिंह गृह संख्या : 130 उम्र : 54 लिंग : महिला	फोटो उपलब्ध	428	SXL0073031	निर्वाचक का नाम : आसू सिंह पिता का नाम: अर्जुन सिंह गृह संख्या : 130 उम्र : 42 लिंग : पुरुष	फोटो उपलब्ध	429	SXL0277996	निर्वाचक का नाम : गुडु देवी पिता का नाम: आसू सिंह गृह संख्या : 130 उम्र : 39 लिंग : महिला	फोटो उपलब्ध
430	SXL0556704	निर्वाचक का नाम : वेदसिंह पिता का नाम: जीवराजसिंह गृह संख्या : 131 उम्र : 65 लिंग : पुरुष	फोटो उपलब्ध	431	SXL0868752	निर्वाचक का नाम : गवरी पिता का नाम: वेदसिंह गृह संख्या : 131 उम्र : 60 लिंग : महिला	फोटो उपलब्ध	432	JDM1894393	निर्वाचक का नाम : जसराजसिंह पिता का नाम: मोटसिंह गृह संख्या : 132 उम्र : 48 लिंग : पुरुष	फोटो उपलब्ध
433	JDM1785831	निर्वाचक का नाम : सज्जनसिंह पिता का नाम: मोट सिंह गृह संख्या : 132 उम्र : 42 लिंग : पुरुष	फोटो उपलब्ध	434	SXL1054709	निर्वाचक का नाम : शुशीया देवी पिता का नाम: जसराज सिंह गृह संख्या : 132 उम्र : 42 लिंग : महिला	फोटो उपलब्ध	435	SXL0886846	निर्वाचक का नाम : शायर देवी पिता का नाम: सज्जन सिंह गृह संख्या : 132 उम्र : 35 लिंग : महिला	फोटो उपलब्ध
436	SXL1921550	निर्वाचक का नाम : कमला पिता का नाम: मिश्रीसिंह गृह संख्या : 134 उम्र : 58 लिंग : महिला	फोटो उपलब्ध	437	SXL0943902	निर्वाचक का नाम : श्रवण सिंह पिता का नाम: मिश्री सिंह गृह संख्या : 134 उम्र : 31 लिंग : पुरुष	फोटो उपलब्ध	438	SXL0962944	निर्वाचक का नाम : किशोर सिंह पिता का नाम: मिश्री सिंह गृह संख्या : 134 उम्र : 31 लिंग : पुरुष	फोटो उपलब्ध
439	SXL1642164	निर्वाचक का नाम : निरमा पिता का नाम: श्रवण सिंह गृह संख्या : 134 उम्र : 29 लिंग : महिला	फोटो उपलब्ध	440	SXL1412998	निर्वाचक का नाम : जगदीश सिंह राजपुरोहित पिता का नाम: मिश्री सिंह गृह संख्या : 134 उम्र : 26 लिंग : पुरुष	फोटो उपलब्ध	441	SXL1887009	निर्वाचक का नाम : मैना राजपुरोहित पिता का नाम: किशोर सिंह गृह संख्या : 134 उम्र : 23 लिंग : महिला	फोटो उपलब्ध
442	RJ/23/177/390255	निर्वाचक का नाम : दरिया पिता का नाम: शंकरसिंह गृह संख्या : 135 उम्र : 61 लिंग : महिला	फोटो उपलब्ध	443	SXL0556712	निर्वाचक का नाम : सवाईसिंह पिता का नाम: शंकरसिंह गृह संख्या : 135 उम्र : 47 लिंग : पुरुष	फोटो उपलब्ध	444	SXL0556720	निर्वाचक का नाम : ढेली देवी पिता का नाम: सवाई सिंह गृह संख्या : 135 उम्र : 39 लिंग : महिला	फोटो उपलब्ध
445	SXL0747881	निर्वाचक का नाम : लाल सिंह पिता का नाम: शंकर सिंह गृह संख्या : 135 उम्र : 32 लिंग : पुरुष	फोटो उपलब्ध	446	SXL1685312	निर्वाचक का नाम : मेवा पिता का नाम: लाल सिंह गृह संख्या : 135 उम्र : 32 लिंग : महिला	फोटो उपलब्ध	447	SXL1463256	निर्वाचक का नाम : दिलीप सिंह पिता का नाम: शंकर सिंह गृह संख्या : 135 उम्र : 26 लिंग : पुरुष	फोटो उपलब्ध
448	SXL2250173	निर्वाचक का नाम : महेश बारुपाल पिता का नाम: जेठाराम गृह संख्या : 135 बाड़मेर उम्र : 19 लिंग : पुरुष	फोटो उपलब्ध	449	RJ/23/177/390371	निर्वाचक का नाम : सरदारसिंह पिता का नाम: वगतावरसिंह गृह संख्या : 136 उम्र : 88 लिंग : पुरुष	फोटो उपलब्ध	450	RJ/23/177/390257	निर्वाचक का नाम : झीमों पिता का नाम: सरदारसिंह गृह संख्या : 136 उम्र : 82 लिंग : महिला	फोटो उपलब्ध

451	RJ/23/177/390134	निर्वाचक का नाम : इन्द्रसिंह पिता का नाम: सरदारसिंह गृह संख्या : 136 उम्र : 61 लिंग : पुरुष	फोटो उपलब्ध	452	RJ/23/177/390254	निर्वाचक का नाम : लीला पति का नाम: इन्द्रसिंह गृह संख्या : 136 उम्र : 58 लिंग : महिला	फोटो उपलब्ध	453	RJ/23/177/390226	निर्वाचक का नाम : नारायणसिंह पिता का नाम: सरदारसिंह गृह संख्या : 136 उम्र : 55 लिंग : पुरुष	फोटो उपलब्ध
454	RJ/23/177/390324	निर्वाचक का नाम : अण्डी पति का नाम: नारायणसिंह गृह संख्या : 136 उम्र : 54 लिंग : महिला	फोटो उपलब्ध	455	SXL0277921	निर्वाचक का नाम : श्रवण सिंह पिता का नाम: इन्द्र सिंह गृह संख्या : 136 उम्र : 36 लिंग : पुरुष	फोटो उपलब्ध	456	SXL1138593	निर्वाचक का नाम : सुमीत्रा कंवर पति का नाम: श्रवण सिंह गृह संख्या : 136 उम्र : 35 लिंग : महिला	फोटो उपलब्ध
457	SXL1794783	निर्वाचक का नाम : मीनेश राजपुरोहित पति का नाम: केलाश सिंहराजपुरोहित गृह संख्या : 136 उम्र : 32 लिंग : महिला	फोटो उपलब्ध	458	SXL1622026	निर्वाचक का नाम : कैलाश राजपुरोहित पिता का नाम: इंद्र सिंह राजपुरोहित गृह संख्या : 136 उम्र : 31 लिंग : पुरुष	फोटो उपलब्ध	459	SXL1794569	निर्वाचक का नाम : चुकी पति का नाम: संजय राजपुरोहित गृह संख्या : 136 उम्र : 26 लिंग : महिला	फोटो उपलब्ध
460	SXL1880293	निर्वाचक का नाम : संजय राजपुरोहित पिता का नाम: नारायण सिंह गृह संख्या : 136 उम्र : 26 लिंग : पुरुष	फोटो उपलब्ध	461	SXL1614676	निर्वाचक का नाम : जयपाल सिंह पिता का नाम: नारायण सिंह गृह संख्या : 136 उम्र : 24 लिंग : पुरुष	फोटो उपलब्ध	462	RJ/23/177/390653	निर्वाचक का नाम : सगतसिंह पिता का नाम: बसंतसिंह गृह संख्या : 196 उम्र : 53 लिंग : पुरुष	फोटो उपलब्ध
463	JDM1656271	निर्वाचक का नाम : अनडी पिता का नाम: सगतसिंह गृह संख्या : 196 उम्र : 48 लिंग : महिला	फोटो उपलब्ध	464	JDM2090066	निर्वाचक का नाम : संगीता पति का नाम: जगमाल सिंह गृह संख्या : 196 उम्र : 44 लिंग : महिला	फोटो उपलब्ध	465	SXL1314871	निर्वाचक का नाम : किशोर सिंह पिता का नाम: सगत सिंह गृह संख्या : 196 उम्र : 27 लिंग : पुरुष	फोटो उपलब्ध
466	RJ/23/177/390225	निर्वाचक का नाम : दुर्गासिंह पिता का नाम: बूलसिंह गृह संख्या : 197 उम्र : 58 लिंग : पुरुष	फोटो उपलब्ध	467	RJ/23/177/391043	निर्वाचक का नाम : हरीसिंह पिता का नाम: बूलसिंह गृह संख्या : 197 उम्र : 51 लिंग : पुरुष	फोटो उपलब्ध	468	JDM1893924	निर्वाचक का नाम : पवनी पति का नाम: दुर्गासिंह गृह संख्या : 197 उम्र : 48 लिंग : महिला	फोटो उपलब्ध
469	JDM1893908	निर्वाचक का नाम : दरिया पति का नाम: मोहनसिंह गृह संख्या : 197 उम्र : 46 लिंग : महिला	फोटो उपलब्ध	470	JDM1893882	निर्वाचक का नाम : पपू पति का नाम: हरिसिंह गृह संख्या : 197 उम्र : 43 लिंग : महिला	फोटो उपलब्ध	471	SXL1174564	निर्वाचक का नाम : जसराजसिंह पिता का नाम: दुर्गासिंह गृह संख्या : 197 उम्र : 30 लिंग : पुरुष	फोटो उपलब्ध
472	SXL1935840	निर्वाचक का नाम : भगवती पति का नाम: जसराज सिंह गृह संख्या : 197 उम्र : 30 लिंग : महिला	फोटो उपलब्ध	473	SXL1314988	निर्वाचक का नाम : घेवर सिंह पिता का नाम: दुर्गा सिंह गृह संख्या : 197 उम्र : 29 लिंग : पुरुष	फोटो उपलब्ध	474	SXL0900324	निर्वाचक का नाम : मिसरों देवी पति का नाम: शंकरसिंह गृह संख्या : 198 उम्र : 68 लिंग : महिला	फोटो उपलब्ध
475	SXL0093369	निर्वाचक का नाम : देसू कंवर पति का नाम: मांगीलाल राजगुर गृह संख्या : 198 उम्र : 38 लिंग : महिला	फोटो उपलब्ध	476	RJ/23/177/390656	निर्वाचक का नाम : अनोपसिंह पिता का नाम: बसंतसिंह गृह संख्या : 199 उम्र : 68 लिंग : पुरुष	फोटो उपलब्ध	477	RJ/23/177/390657	निर्वाचक का नाम : सरू पति का नाम: अनोपसिंह गृह संख्या : 199 उम्र : 63 लिंग : महिला	फोटो उपलब्ध
478	JDM2090041	निर्वाचक का नाम : पदमसिंह पिता का नाम: अनोपसिंह गृह संख्या : 199 उम्र : 40 लिंग : पुरुष	फोटो उपलब्ध	479	SXL0538538	निर्वाचक का नाम : धुडी देवी पति का नाम: पदम सिंह गृह संख्या : 199 उम्र : 34 लिंग : महिला	फोटो उपलब्ध	480	SXL0538553	निर्वाचक का नाम : गणपत सिंह पिता का नाम: अनोप सिंह गृह संख्या : 199 उम्र : 34 लिंग : पुरुष	फोटो उपलब्ध

481	SXL1138627	निर्वाचक का नाम : पारस सिंह पिता का नाम: अनोप सिंह गृह संख्या : 199 उम्र : 34 लिंग : पुरुष	फोटो उपलब्ध	482	SXL0538546	निर्वाचक का नाम : जसराज सिंह पिता का नाम: अनोप सिंह गृह संख्या : 199 उम्र : 33 लिंग : पुरुष	फोटो उपलब्ध	483	SXL1138635	निर्वाचक का नाम : उगम सिंह पिता का नाम: अनोप सिंह गृह संख्या : 199 उम्र : 32 लिंग : पुरुष	फोटो उपलब्ध
484	SXL1315001	निर्वाचक का नाम : पपु देवी पति का नाम: गणपत सिंह गृह संख्या : 199 उम्र : 29 लिंग : महिला	फोटो उपलब्ध	485	SXL1432772	निर्वाचक का नाम : जेठी देवी पति का नाम: जसराज सिंह गृह संख्या : 199 उम्र : 28 लिंग : महिला	फोटो उपलब्ध	486	SXL1745603	निर्वाचक का नाम : मधु पति का नाम: उगम सिंह गृह संख्या : 199 उम्र : 22 लिंग : महिला	फोटो उपलब्ध
487	RJ/23/177/390189	निर्वाचक का नाम : अमोलखसिंह पिता का नाम: हुकमसिंह गृह संख्या : 200 उम्र : 85 लिंग : पुरुष	फोटो उपलब्ध	488	RJ/23/177/390352	निर्वाचक का नाम : अगरी पति का नाम: अमोलखसिंह गृह संख्या : 200 उम्र : 83 लिंग : महिला	फोटो उपलब्ध	489	RJ/23/177/390030	निर्वाचक का नाम : गोरधनसिंह पिता का नाम: अमोलखसिंह गृह संख्या : 200 उम्र : 58 लिंग : पुरुष	फोटो उपलब्ध
490	JDM2090744	निर्वाचक का नाम : तगसिंह पिता का नाम: अमोलखसिंह गृह संख्या : 200 उम्र : 57 लिंग : पुरुष	फोटो उपलब्ध	491	RJ/23/177/390114	निर्वाचक का नाम : मदनसिंह पिता का नाम: अमोलखसिंह गृह संख्या : 200 उम्र : 54 लिंग : पुरुष	फोटो उपलब्ध	492	RJ/23/177/390351	निर्वाचक का नाम : कमला पति का नाम: गोरधनसिंह गृह संख्या : 200 उम्र : 53 लिंग : महिला	फोटो उपलब्ध
493	JDM2090736	निर्वाचक का नाम : टीपू पति का नाम: तगसिंह गृह संख्या : 200 उम्र : 49 लिंग : महिला	फोटो उपलब्ध	494	JDM1656297	निर्वाचक का नाम : नेनू पति का नाम: मदनसिंह गृह संख्या : 200 उम्र : 45 लिंग : महिला	फोटो उपलब्ध	495	JDM1656305	निर्वाचक का नाम : हरिसिंह पिता का नाम: अमोलखसिंह गृह संख्या : 200 उम्र : 43 लिंग : पुरुष	फोटो उपलब्ध
496	JDM1656313	निर्वाचक का नाम : प्रेमसिंह पिता का नाम: अमोलखसिंह गृह संख्या : 200 उम्र : 41 लिंग : पुरुष	फोटो उपलब्ध	497	SXL1762525	निर्वाचक का नाम : लीला देवी पति का नाम: हरी सिंह गृह संख्या : 200 उम्र : 40 लिंग : महिला	फोटो उपलब्ध	498	SXL2017689	निर्वाचक का नाम : भागीरथ सिंह पिता का नाम: टैग सिंह गृह संख्या : 200 उम्र : 23 लिंग : पुरुष	फोटो उपलब्ध
499	SXL1834217	निर्वाचक का नाम : खुशबू पिता का नाम: मदन सिंह गृह संख्या : 200 उम्र : 22 लिंग : महिला	फोटो उपलब्ध	500	SXL2008225	निर्वाचक का नाम : रमीला माता का नाम: कमला गृह संख्या : 200 उम्र : 22 लिंग : महिला	फोटो उपलब्ध	501	SXL1857390	निर्वाचक का नाम : संजय सिंह पिता का नाम: गोरधन सिंह गृह संख्या : 200 उम्र : 21 लिंग : पुरुष	फोटो उपलब्ध
502	SXL2017671	निर्वाचक का नाम : नितेश सिंह पिता का नाम: टैग सिंह गृह संख्या : 200 उम्र : 20 लिंग : पुरुष	फोटो उपलब्ध	503	SXL1648153	निर्वाचक का नाम : जीवा राम पिता का नाम: सुराराम गृह संख्या : 201 उम्र : 77 लिंग : पुरुष	फोटो उपलब्ध	504	RJ/23/177/390249	निर्वाचक का नाम : लेरो पति का नाम: जीराजराज गृह संख्या : 201 उम्र : 73 लिंग : महिला	फोटो उपलब्ध
505	JDM1893957	निर्वाचक का नाम : बगतू पति का नाम: नीम्बाराम गृह संख्या : 201 उम्र : 57 लिंग : महिला	फोटो उपलब्ध	506	SXL2164838	निर्वाचक का नाम : निम्बा राम पिता का नाम: जिराज राम गृह संख्या : 201 उम्र : 53 लिंग : पुरुष	फोटो उपलब्ध	507	JDM1656321	निर्वाचक का नाम : मदा राम पिता का नाम: जीवा राम गृह संख्या : 201 उम्र : 42 लिंग : पुरुष	फोटो उपलब्ध
508	JDM2088748	निर्वाचक का नाम : जतनो देवी पति का नाम: मदाराम गृह संख्या : 201 उम्र : 38 लिंग : महिला	फोटो उपलब्ध	509	SXL1766302	निर्वाचक का नाम : भीमा राम पिता का नाम: निंबा राम गृह संख्या : 201 उम्र : 22 लिंग : पुरुष	फोटो उपलब्ध	510	RJ/23/177/390028	निर्वाचक का नाम : कूमसिंह पिता का नाम: भूरसिंह गृह संख्या : 202 उम्र : 68 लिंग : पुरुष	फोटो उपलब्ध

511 निर्वाचक का नाम : माधोसिंह पिता का नाम: शंकरसिंह गृह संख्या : 202 उम्र : 45 लिंग : पुरुष	JDM1893973 फोटो उपलब्ध	512 निर्वाचक का नाम : पुष्पा कंवर पति का नाम: माधु सिंह गृह संख्या : 202 उम्र : 37 लिंग : महिला	SXL0093427 फोटो उपलब्ध	513 निर्वाचक का नाम : पुरुषोत्तम पिता का नाम: कृष्ण सिंह गृह संख्या : 202 उम्र : 23 लिंग : पुरुष	SXL1759612 फोटो उपलब्ध
514 निर्वाचक का नाम : जुंजार सिंह पिता का नाम: कृष्ण सिंह गृह संख्या : 202 उम्र : 22 लिंग : पुरुष	SXL1759679 फोटो उपलब्ध	515 निर्वाचक का नाम : मूलसिंह पिता का नाम: देवीसिंह गृह संख्या : 203 उम्र : 65 लिंग : पुरुष	RJ/23/177/390660 फोटो उपलब्ध	516 निर्वाचक का नाम : मिसरो देवी पति का नाम: मूल सिंह गृह संख्या : 203 उम्र : 63 लिंग : महिला	RJ/23/177/390338 फोटो उपलब्ध
517 निर्वाचक का नाम : भीखसिंह पिता का नाम: देवीसिंह गृह संख्या : 203 उम्र : 58 लिंग : पुरुष	JDM1894104 फोटो उपलब्ध	518 निर्वाचक का नाम : जेठी पति का नाम: भीखसिंह गृह संख्या : 203 उम्र : 55 लिंग : महिला	SXL0556787 फोटो उपलब्ध	519 निर्वाचक का नाम : किशन पिता का नाम: देवीसिंह गृह संख्या : 203 उम्र : 54 लिंग : पुरुष	JDM1894070 फोटो उपलब्ध
520 निर्वाचक का नाम : शेतानसिंह पिता का नाम: देवीसिंह गृह संख्या : 203 उम्र : 51 लिंग : पुरुष	RJ/23/177/391016 फोटो उपलब्ध	521 निर्वाचक का नाम : शायतीदेवी पति का नाम: शैतानसिंह गृह संख्या : 203 उम्र : 48 लिंग : महिला	JDM1656347 फोटो उपलब्ध	522 निर्वाचक का नाम : शायति पिता का नाम: किशनसिंह गृह संख्या : 203 उम्र : 47 लिंग : महिला	JDM1656354 फोटो उपलब्ध
523 निर्वाचक का नाम : ईश्वरसिंह पिता का नाम: मूलसिंह गृह संख्या : 203 उम्र : 33 लिंग : पुरुष	SXL0886978 फोटो उपलब्ध	524 निर्वाचक का नाम : पारससिंह पिता का नाम: मूलसिंह गृह संख्या : 203 उम्र : 31 लिंग : पुरुष	SXL0886960 फोटो उपलब्ध	525 निर्वाचक का नाम : वर्षा कंवर पति का नाम: पारस सिंह गृह संख्या : 203 उम्र : 31 लिंग : महिला	SXL1174572 फोटो उपलब्ध
526 निर्वाचक का नाम : रतन पिता का नाम: किशन सिंह गृह संख्या : 203 उम्र : 24 लिंग : पुरुष	SXL1758051 फोटो उपलब्ध	527 निर्वाचक का नाम : श्रवण सिंह पिता का नाम: शैतान सिंह गृह संख्या : 203 उम्र : 23 लिंग : पुरुष	SXL1753623 फोटो उपलब्ध	528 निर्वाचक का नाम : दिनेश पिता का नाम: किशन सिंह गृह संख्या : 203 उम्र : 23 लिंग : पुरुष	SXL1758101 फोटो उपलब्ध
529 निर्वाचक का नाम : रचना पति का नाम: श्रवण सिंह गृह संख्या : 203 उम्र : 23 लिंग : महिला	SXL2104867 फोटो उपलब्ध	530 निर्वाचक का नाम : बंसी सिंह पिता का नाम: शैतान सिंह गृह संख्या : 203 उम्र : 22 लिंग : पुरुष	SXL1753383 फोटो उपलब्ध	531 निर्वाचक का नाम : ओम सिंह पिता का नाम: मूल सिंह गृह संख्या : 203/938 उम्र : 33 लिंग : पुरुष	SXL0837195 फोटो उपलब्ध
532 निर्वाचक का नाम : अकलो पति का नाम: उकारसिंह गृह संख्या : 204 उम्र : 71 लिंग : महिला	RJ/23/177/390333 फोटो उपलब्ध	533 निर्वाचक का नाम : उकारसिंह पिता का नाम: पाबूसिंह गृह संख्या : 204 उम्र : 68 लिंग : पुरुष	RJ/23/177/390661 फोटो उपलब्ध	534 निर्वाचक का नाम : मांगू सिंह पिता का नाम: ओंकार सिंह गृह संख्या : 204 उम्र : 47 लिंग : पुरुष	SXL0178780 फोटो उपलब्ध
535 निर्वाचक का नाम : उदयसिंह पिता का नाम: ऊंकारसिंह गृह संख्या : 204 उम्र : 42 लिंग : पुरुष	JDM1893999 फोटो उपलब्ध	536 निर्वाचक का नाम : पुरी देवी पति का नाम: उदय सिंह गृह संख्या : 204 उम्र : 37 लिंग : महिला	SXL1054691 फोटो उपलब्ध	537 निर्वाचक का नाम : रामू देवी पति का नाम: मांगीलाल गृह संख्या : 204 उम्र : 34 लिंग : महिला	SXL1054725 फोटो उपलब्ध
538 निर्वाचक का नाम : लेरो देवी पति का नाम: जगमालसिंह गृह संख्या : 205 उम्र : 68 लिंग : महिला	RJ/23/177/390334 फोटो उपलब्ध	539 निर्वाचक का नाम : पदमसिंह पिता का नाम: पाबूसिंह गृह संख्या : 205 उम्र : 61 लिंग : पुरुष	RJ/23/177/390014 फोटो उपलब्ध	540 निर्वाचक का नाम : किशन पिता का नाम: पाबूसिंह गृह संख्या : 205 उम्र : 51 लिंग : पुरुष	RJ/23/177/390234 फोटो उपलब्ध

541 निर्वाचक का नाम : पेंपों पति का नाम: रूगसिंह गृह संख्या : 205 उम्र : 48 लिंग : महिला	JDM1894005 फोटो उपलब्ध	542 निर्वाचक का नाम : लोगों पिता का नाम: पदमसिंह गृह संख्या : 205 उम्र : 48 लिंग : महिला	RJ/23/177/391022 फोटो उपलब्ध	543 निर्वाचक का नाम : मीरादेवी पति का नाम: किशनसिंह गृह संख्या : 205 उम्र : 43 लिंग : महिला	JDM1656362 फोटो उपलब्ध
544 निर्वाचक का नाम : दिनेश सिंह पिता का नाम: जगमाल सिंह गृह संख्या : 205 उम्र : 34 लिंग : पुरुष	SXL0538561 फोटो उपलब्ध	545 निर्वाचक का नाम : वीर सिंह पिता का नाम: पदम सिंह गृह संख्या : 205 उम्र : 30 लिंग : पुरुष	SXL1054741 फोटो उपलब्ध	546 निर्वाचक का नाम : घेवर सिंह पिता का नाम: जगमाल सिंह गृह संख्या : 205 उम्र : 30 लिंग : पुरुष	SXL1054766 फोटो उपलब्ध
547 निर्वाचक का नाम : ममता पति का नाम: दिनेश सिंह गृह संख्या : 205 उम्र : 29 लिंग : महिला	SXL1370014 फोटो उपलब्ध	548 निर्वाचक का नाम : श्रवण पिता का नाम: जगमाल सिंह गृह संख्या : 205 उम्र : 28 लिंग : पुरुष	SXL1314574 फोटो उपलब्ध	549 निर्वाचक का नाम : अशोक पिता का नाम: जगमाल सिंह गृह संख्या : 205 उम्र : 27 लिंग : पुरुष	SXL1315050 फोटो उपलब्ध
550 निर्वाचक का नाम : मुकेश पिता का नाम: रुग सिंह गृह संख्या : 205 उम्र : 24 लिंग : पुरुष	SXL1887025 फोटो उपलब्ध	551 निर्वाचक का नाम : ईश्वर सिंह पिता का नाम: पदम सिंह गृह संख्या : 205 उम्र : 23 लिंग : पुरुष	SXL1877497 फोटो उपलब्ध	552 निर्वाचक का नाम : सीमा पिता का नाम: किशन सिंग गृह संख्या : 205 उम्र : 22 लिंग : महिला	SXL1936194 फोटो उपलब्ध
553 निर्वाचक का नाम : नरपत सिंह पिता का नाम: रुघ सिंह गृह संख्या : 205 उम्र : 21 लिंग : पुरुष	SXL1893148 फोटो उपलब्ध	554 निर्वाचक का नाम : टिकम सिंह पिता का नाम: रुघ सिंह गृह संख्या : 205 उम्र : 20 लिंग : पुरुष	SXL2002046 फोटो उपलब्ध	555 निर्वाचक का नाम : प्रेमसिंह पिता का नाम: पाबूसिंह गृह संख्या : 206 उम्र : 65 लिंग : पुरुष	RJ/23/177/390010 फोटो उपलब्ध
556 निर्वाचक का नाम : लीला पति का नाम: प्रेमसिंह गृह संख्या : 206 उम्र : 63 लिंग : महिला	RJ/23/177/390020 फोटो उपलब्ध	557 निर्वाचक का नाम : रमेश सिंह पिता का नाम: प्रेम सिंह गृह संख्या : 206 उम्र : 36 लिंग : पुरुष	SXL0538579 फोटो उपलब्ध	558 निर्वाचक का नाम : आसी देवी पति का नाम: रमेश सिंह गृह संख्या : 206 उम्र : 33 लिंग : महिला	SXL0538587 फोटो उपलब्ध
559 निर्वाचक का नाम : विशाल सिंह पिता का नाम: प्रेम सिंह गृह संख्या : 206 उम्र : 32 लिंग : पुरुष	SXL0594069 फोटो उपलब्ध	560 निर्वाचक का नाम : महेश सिंह पिता का नाम: प्रेम सिंह गृह संख्या : 206 उम्र : 31 लिंग : पुरुष	SXL1054758 फोटो उपलब्ध	561 निर्वाचक का नाम : ममता कंवर पति का नाम: विशाल सिंह गृह संख्या : 206 उम्र : 23 लिंग : महिला	SXL2050029 फोटो उपलब्ध
562 निर्वाचक का नाम : रेखा पति का नाम: जुगतसिंह गृह संख्या : 208 उम्र : 83 लिंग : महिला	RJ/23/177/390340 फोटो उपलब्ध	563 निर्वाचक का नाम : खुमानसिंह पिता का नाम: जुगतसिंह गृह संख्या : 208 उम्र : 58 लिंग : पुरुष	RJ/23/177/390336 फोटो उपलब्ध	564 निर्वाचक का नाम : अकलौं पिता का नाम: खुमानसिंह गृह संख्या : 208 उम्र : 48 लिंग : महिला	JDM1894021 फोटो उपलब्ध
565 निर्वाचक का नाम : जोगराज सिंग पिता का नाम: खुमान सिंह गृह संख्या : 208 उम्र : 23 लिंग : पुरुष	SXL1894104 फोटो उपलब्ध	566 निर्वाचक का नाम : फूली पति का नाम: तेजमाल सिंह गृह संख्या : 209 उम्र : 83 लिंग : महिला	RJ/23/177/390664 फोटो उपलब्ध	567 निर्वाचक का नाम : सवाई सिंह पिता का नाम: तेजमाल सिंह गृह संख्या : 209 उम्र : 53 लिंग : पुरुष	RJ/23/177/390665 फोटो उपलब्ध
568 निर्वाचक का नाम : बाईराज पिता का नाम: सवाईसिंह गृह संख्या : 209 उम्र : 44 लिंग : पुरुष	SXL0747949 फोटो उपलब्ध	569 निर्वाचक का नाम : उगमसिंह पिता का नाम: तेजमालसिंह गृह संख्या : 209 उम्र : 40 लिंग : पुरुष	JDM1894757 फोटो उपलब्ध	570 निर्वाचक का नाम : गुड्डी देवी पति का नाम: उगमसिंह गृह संख्या : 209 उम्र : 33 लिंग : महिला	SXL0747956 फोटो उपलब्ध

<p>571</p> <p>निर्वाचक का नाम : जोगराज सिंह पिता का नाम: सवाई सिंह गृह संख्या : 209 उम्र : 26 लिंग : पुरुष</p> <p>फोटो उपलब्ध</p>	<p>SXL1547694</p>	<p>572</p> <p>निर्वाचक का नाम : जसराज सिंह पिता का नाम: सवाई सिंह गृह संख्या : 209 उम्र : 23 लिंग : पुरुष</p> <p>फोटो उपलब्ध</p>	<p>SXL1852656</p>	<p>573</p> <p>निर्वाचक का नाम : थान सिंह पिता का नाम: सवाई सिंह गृह संख्या : 209 उम्र : 22 लिंग : पुरुष</p> <p>फोटो उपलब्ध</p>	<p>SXL1882539</p>
<p>574</p> <p>निर्वाचक का नाम : प्रियंका पति का नाम: विक्रमसिंह गृह संख्या : खेटेश्वर बस्ती निम्बदी मंदिर राडवा उम्र : 28 लिंग : महिला</p> <p>फोटो उपलब्ध</p>	<p>SXL2244374</p>	<p>575</p> <p>निर्वाचक का नाम : गौतम सिंह प्रेम सिंह राजपुरोहित पिता का नाम: प्रेम सिंह गृह संख्या : राडवा उम्र : 30 लिंग : पुरुष</p> <p>फोटो उपलब्ध</p>	<p>SXL2243772</p>	<p>576</p> <p>निर्वाचक का नाम : हौवा पति का नाम: गौतम सिंह गृह संख्या : राडवा उम्र : 22 लिंग : महिला</p> <p>फोटो उपलब्ध</p>	<p>SXL2243780</p>

577	1	SXL2254258	निर्वाचक का नाम : जयश्री पति का नाम: मदन सिंह गृह संख्या : 15 उम्र : 18 लिंग : महिला	578	1	SXL2257582	निर्वाचक का नाम : प्रियंका पिता का नाम: मूल सिंह गृह संख्या : 94 उम्र : 18 लिंग : महिला	579	1	SXL2261071	निर्वाचक का नाम : नीतू पिता का नाम: प्रल्हाद सिंह गृह संख्या : 129 उम्र : 23 लिंग : महिला
580	1	SXL2261329	निर्वाचक का नाम : रामचंद्र पिता का नाम: मदन सिंह गृह संख्या : 02 उम्र : 18 लिंग : पुरुष	581	1	SXL2265932	निर्वाचक का नाम : सुरेंद्र सिंह पिता का नाम: शक्ति सिंह गृह संख्या : 4 उम्र : 23 लिंग : पुरुष	582	1	SXL2265973	निर्वाचक का नाम : सवाई सिंह पिता का नाम: देवी सिंह गृह संख्या : 4 उम्र : 23 लिंग : पुरुष
583	1	SXL2273241	निर्वाचक का नाम : भवानी सिंह पिता का नाम: मूल सिंह गृह संख्या : 94 उम्र : 18 लिंग : पुरुष	584	1	SXL2273431	निर्वाचक का नाम : पिपली पति का नाम: भीमा राम गृह संख्या : 201 उम्र : 20 लिंग : महिला	585	1	SXL2274744	निर्वाचक का नाम : हिमांशी पिता का नाम: कृष्ण सिंह गृह संख्या : 121 उम्र : 19 लिंग : महिला
586	1	SXL2275477	निर्वाचक का नाम : राजपुरोहित दीपिकाबेन प्रेमसिंह पिता का नाम: प्रेमसिंह गृह संख्या : 96 उम्र : 19 लिंग : महिला	587	1	SXL2275808	निर्वाचक का नाम : राजपुरोहित जयश्रीशक्तिसिंह पिता का नाम: शक्ति सिंह राजपुरोहित गृह संख्या : 02 उम्र : 18 लिंग : महिला	588	1	SXL2276459	निर्वाचक का नाम : देविका पति का नाम: विष्णु सिंह गृह संख्या : 28 उम्र : 20 लिंग : महिला
589	1	SXL2276756	निर्वाचक का नाम : चंद्रा कंवर पिता का नाम: शैतान सिंह गृह संख्या : 27 उम्र : 24 लिंग : महिला	590	1	SXL2281541	निर्वाचक का नाम : कविता पति का नाम: मुकेश गृह संख्या : 205 उम्र : 22 लिंग : महिला	591	1	SXL2281657	निर्वाचक का नाम : संतोष पति का नाम: दिनेश सिंह गृह संख्या : 4 उम्र : 27 लिंग : महिला
592	1	SXL2281764	निर्वाचक का नाम : सुमेर सिंह पिता का नाम: किशन सिंह गृह संख्या : 205 उम्र : 19 लिंग : पुरुष	593	1	SXL2283638	निर्वाचक का नाम : वर्षा पिता का नाम: कमल सिंह गृह संख्या : 128 उम्र : 18 लिंग : महिला	594	1	SXL2284990	निर्वाचक का नाम : जोगराज पिता का नाम: दीप सिंह गृह संख्या : 115 उम्र : 18 लिंग : पुरुष
595	1	SXL2295277	निर्वाचक का नाम : केशर कंवर पिता का नाम: थान सिंह गृह संख्या : 17 उम्र : 23 लिंग : महिला	596	1	SXL2295319	निर्वाचक का नाम : उषा कंवर पिता का नाम: गोविंद सिंह गृह संख्या : 26 उम्र : 18 लिंग : महिला	597	1	SXL2295327	निर्वाचक का नाम : रचना कंवर पिता का नाम: गोविंद सिंह गृह संख्या : 26 उम्र : 18 लिंग : महिला
598	1	SXL2295350	निर्वाचक का नाम : कमला कंवर पिता का नाम: थान सिंह गृह संख्या : 17 उम्र : 21 लिंग : महिला	599	1	SXL2300234	निर्वाचक का नाम : इशिका पिता का नाम: पारस नाथ स्वामी गृह संख्या : 121 उम्र : 21 लिंग : महिला	600	1	SXL2301117	निर्वाचक का नाम : जसु कंवर पति का नाम: अरविंद गृह संख्या : 92 उम्र : 21 लिंग : महिला
601	1	SXL2301208	निर्वाचक का नाम : देवी पति का नाम: मुकेश गृह संख्या : 92 उम्र : 22 लिंग : महिला	602	1	SXL2304103	निर्वाचक का नाम : ललिता कंवर पिता का नाम: जोगराज सिंह गृह संख्या : 4 उम्र : 23 लिंग : महिला	603	1	SXL2305993	निर्वाचक का नाम : रेवंत सिंह पिता का नाम: दुर्ग सिंह गृह संख्या : 197 उम्र : 23 लिंग : पुरुष
604	1	SXL2306025	निर्वाचक का नाम : प्रवीण पिता का नाम: दुर्ग सिंह गृह संख्या : 197 उम्र : 22 लिंग : पुरुष	605	1	SXL2306082	निर्वाचक का नाम : आरती पिता का नाम: दुर्ग सिंह गृह संख्या : 197 उम्र : 19 लिंग : महिला	606	1	SXL2310415	निर्वाचक का नाम : पुष्पा पुरोहित पति का नाम: जयपाल सिंह गृह संख्या : 136 उम्र : 24 लिंग : महिला

विधान सभा क्षेत्र की संख्या व नाम : 135-बाड़मेर  
घटक I - परिवर्धन सूची 1 (16-12-2025 से 21-02-2026 तक)

607	1	SXL2313401	निर्वाचक का नाम : राणु कंवर पिता का नाम: जोगराज सिंह गृह संख्या : 4 उम्र : 19 लिंग : महिला	फोटो उपलब्ध
608	1	SXL2313443	निर्वाचक का नाम : मुकेश पिता का नाम: शंकर सिंह गृह संख्या : 92 उम्र : 24 लिंग : पुरुष	फोटो उपलब्ध
609	1	SXL2313468	निर्वाचक का नाम : संजय पिता का नाम: बाबू सिंह गृह संख्या : 122 उम्र : 19 लिंग : पुरुष	फोटो उपलब्ध
610	1	SXL2317006	निर्वाचक का नाम : जसवंत सिंह पिता का नाम: दलपत सिंह राजपुरोहित गृह संख्या : 86 उम्र : 18 लिंग : पुरुष	फोटो उपलब्ध
611	1	SXL2318137	निर्वाचक का नाम : पारस पति का नाम: दिनेश सिंह गृह संख्या : 106 उम्र : 20 लिंग : महिला	फोटो उपलब्ध
612	1	SXL2318475	निर्वाचक का नाम : विक्रम सिंह पिता का नाम: हरी सिंह गृह संख्या : 197 उम्र : 19 लिंग : पुरुष	फोटो उपलब्ध
613	1	SXL2318624	निर्वाचक का नाम : सुरेश पिता का नाम: हरी सिंह गृह संख्या : 197 उम्र : 22 लिंग : पुरुष	फोटो उपलब्ध
614	1	SXL2320406	निर्वाचक का नाम : पूजा पति का नाम: जसराज सिंह गृह संख्या : 128 उम्र : 28 लिंग : महिला	फोटो उपलब्ध
615	1	SXL2324143	निर्वाचक का नाम : मोनिका राजपुरोहित पति का नाम: ओम प्रकाश गृह संख्या : 18 उम्र : 29 लिंग : महिला	फोटो उपलब्ध

निर्वाचकों का विवरण :							
A) मतदाताओं की संख्या :							
		नामावली का प्रकार	निर्वाचक नामावली की पहचान :	मतदाताओं की संख्या :			
				पुरुष	महिला	तृतीय लिंग	कुल
I	मूल	मूल नामावली	समस्त पूरकों को समेकित करते हुए विशेष गहन पुनरीक्षण 2026 की मूल नामावली	306	270	0	576
II	घटक I - परिवर्धन सूची	पूरक 1	विशेष गहन पुनरीक्षण - 2026	13	26	0	39
III	घटक II - विलोपन सूची	पूरक 1	विशेष गहन पुनरीक्षण - 2026	2	2	0	4
IV	लिंग में संशोधन के कारण अंतर			0	0	0	0
पुनरीक्षण के बाद इस नामावली में शुद्ध निर्वाचक (I+II-III+IV)				317	294	0	611
B) संशोधनों की संख्या :							
नामावली का प्रकार		निर्वाचक नामावली की पहचान :		संशोधनों की संख्या :			
पूरक 1		विशेष गहन पुनरीक्षण - 2026		4			

निर्वाचक रजिस्ट्रीकरण अधिकारी द्वारा जारी

E2-मृत्यु, S2-स्थानांतरित, R2-दोहरी प्रविष्टि, M2-लापता, Q2-अहर्ता नहीं