

## निर्वाचक नामावली 2026 S20 राजस्थान

विधान सभा क्षेत्र की संख्या, नाम व आरक्षण स्थिति : 135 - बाड़मेर (सामान्य)		भाग संख्या : : 326															
संसदीय निर्वाचन क्षेत्र की संख्या, नाम व आरक्षण स्थिति, जिसमें विधान सभा निर्वाचन क्षेत्र स्थित है : 17 - बाड़मेर (सामान्य)																	
<b>1. पुनरीक्षण का विवरण</b>																	
पुनरीक्षण का वर्ष :	2026	<b>निर्वाचक नामावली की पहचान :</b> समस्त पूरकों को समेकित करते हुए विशेष गहन पुनरीक्षण 2026 की मूल नामावली															
अर्हता तिथि :	01-01-2026																
पुनरीक्षण का स्वरूप :	विशेष गहन पुनरीक्षण - 2026																
प्रकाशन की तिथि :	21-02-2026																
<b>2. भाग व मतदान क्षेत्र का विवरण :</b>																	
भाग में आने वाले अनुभागों की संख्या और नाम :																	
1-फूसोणी जाखड़,मण्डों का तला 2-पोछालिया जाखड़,मण्डों का तला 3-मगनोणी सारण,मण्डों का तला 4-विरघोणी मण्डा,मण्डों का तला 5-भीलों की ढाणी,मण्डों का तला 6-निम्बोणी मण्डा,मण्डों का तला	<table style="width: 100%; border-collapse: collapse;"> <tr> <td style="width: 60%;">मुख्य शहर / मुख्य ग्राम</td> <td style="width: 40%;">: जाखड़ों की ढाणी</td> </tr> <tr> <td>वार्ड</td> <td>:</td> </tr> <tr> <td>पोस्ट ऑफिस</td> <td>: सनावडा एसओ</td> </tr> <tr> <td>पुलिस थाना</td> <td>: सदर</td> </tr> <tr> <td>तहसील</td> <td>:</td> </tr> <tr> <td>जिला</td> <td>: बाड़मेर</td> </tr> <tr> <td>पिन कोड</td> <td>: 344708</td> </tr> </table>			मुख्य शहर / मुख्य ग्राम	: जाखड़ों की ढाणी	वार्ड	:	पोस्ट ऑफिस	: सनावडा एसओ	पुलिस थाना	: सदर	तहसील	:	जिला	: बाड़मेर	पिन कोड	: 344708
मुख्य शहर / मुख्य ग्राम	: जाखड़ों की ढाणी																
वार्ड	:																
पोस्ट ऑफिस	: सनावडा एसओ																
पुलिस थाना	: सदर																
तहसील	:																
जिला	: बाड़मेर																
पिन कोड	: 344708																
<b>3. मतदान केंद्र का विवरण</b>																	
मतदान केंद्र की संख्या व नाम :	मतदान केन्द्र की विशेष हैसियत (पुरुष/महिला/सामान्य) :		सामान्य														
326 - मण्डों का तला																	
मतदान केंद्र का भवन व पता :	इस मतदान क्षेत्र के सहायक (ऑक्जिलियरी) मतदान केन्द्रों की संख्या :		0														
राजकीय उच्च प्राथमिक विद्यालय, मण्डों का तला																	
<b>4. मतदाताओं की संख्या :</b>																	
आरंभिक क्रम	अंतिम क्रम	मतदाताओं की संख्या															
संख्या	संख्या	पुरुष	महिला	तृतीय लिंग	कुल												
1	572	303	269	0	572												

निर्वाचक रजिस्ट्रीकरण अधिकारी द्वारा जारी

Nazri Naksha

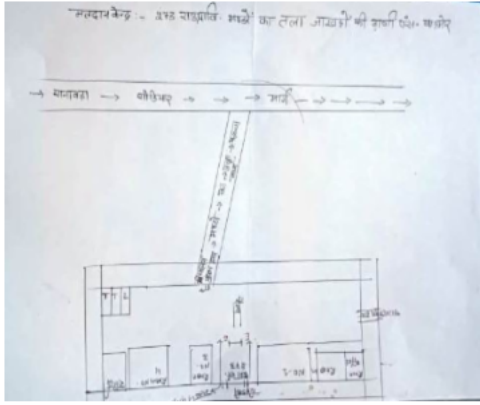

Google Map View

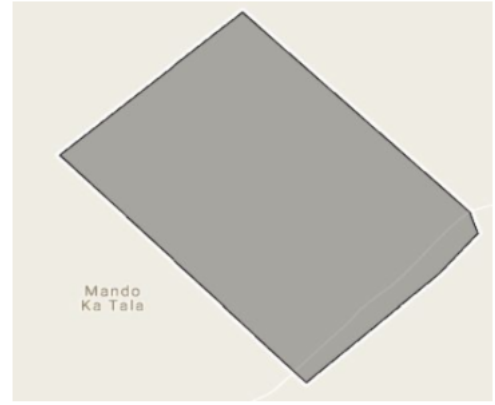

Polling Station Building Front View



Polling Station Front View



Cad View



Key MAP View

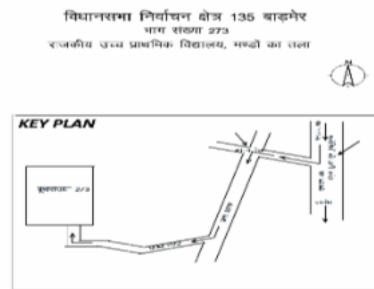

1	SXL2167427	निर्वाचक का नाम : जेठी पति का नाम: जुन्झा राम गृह संख्या : 1 उम्र : 24 लिंग : महिला	2	RJ/23/178/519126	निर्वाचक का नाम : आसुराम पिता का नाम: परभूराम गृह संख्या : 2 उम्र : 58 लिंग : पुरुष	3	DJF1778273	निर्वाचक का नाम : कमला पति का नाम: आसुराम गृह संख्या : 2 उम्र : 46 लिंग : महिला
4	SXL1878537	निर्वाचक का नाम : जुन्झा राम पिता का नाम: आसू राम गृह संख्या : 2 उम्र : 26 लिंग : पुरुष	5	RJ/23/178/519195	निर्वाचक का नाम : टीपू पति का नाम: रूपाराम गृह संख्या : 3 उम्र : 56 लिंग : महिला	6	SXL2167302	निर्वाचक का नाम : हनुमान राम पिता का नाम: रूपाराम गृह संख्या : 3 उम्र : 26 लिंग : पुरुष
7	SXL2168979	निर्वाचक का नाम : कमला पति का नाम: हनुमान राम गृह संख्या : 3 उम्र : 25 लिंग : महिला	8	SXL2033777	निर्वाचक का नाम : हेमंत जाखड़ पिता का नाम: रूपा राम गृह संख्या : 3 उम्र : 22 लिंग : पुरुष	9	RJ/23/178/519225	निर्वाचक का नाम : तारो पति का नाम: लाला गृह संख्या : 4 उम्र : 86 लिंग : महिला
10	RJ/23/178/519131	निर्वाचक का नाम : रूपा पिता का नाम: लाला गृह संख्या : 4 उम्र : 52 लिंग : पुरुष	11	DJF1778299	निर्वाचक का नाम : हरखु पति का नाम: रूपाराम गृह संख्या : 4 उम्र : 46 लिंग : महिला	12	SXL1657238	निर्वाचक का नाम : हनुमानराम पिता का नाम: रूपा राम गृह संख्या : 04 उम्र : 24 लिंग : पुरुष
13	RJ/23/178/519161	निर्वाचक का नाम : गेना पिता का नाम: फुसा गृह संख्या : 5 उम्र : 92 लिंग : पुरुष	14	RJ/23/178/519197	निर्वाचक का नाम : समदा पति का नाम: रतना गृह संख्या : 5 उम्र : 56 लिंग : महिला	15	SXL0856849	निर्वाचक का नाम : चनगाराम पिता का नाम: रतनाराम गृह संख्या : 5 उम्र : 32 लिंग : पुरुष
16	RJ/23/178/519198	निर्वाचक का नाम : चनणी पति का नाम: दुर्गाराम गृह संख्या : 6 उम्र : 78 लिंग : महिला	17	RJ/23/178/519111	निर्वाचक का नाम : तगाराम पिता का नाम: दुर्गाराम गृह संख्या : 6 उम्र : 58 लिंग : पुरुष	18	RJ/23/178/519132	निर्वाचक का नाम : पुरखा पिता का नाम: दुर्गाराम गृह संख्या : 6 उम्र : 55 लिंग : पुरुष
19	DJF1539295	निर्वाचक का नाम : हेमी पति का नाम: तगाराम गृह संख्या : 6 उम्र : 50 लिंग : महिला	20	DJF1778307	निर्वाचक का नाम : जमना पति का नाम: पुरखाराम गृह संख्या : 6 उम्र : 44 लिंग : महिला	21	SXL1360890	निर्वाचक का नाम : ओमप्रकाश पिता का नाम: तगाराम गृह संख्या : 06 उम्र : 28 लिंग : पुरुष
22	SXL1657246	निर्वाचक का नाम : नेनाराम पिता का नाम: पुरखाराम गृह संख्या : 06 उम्र : 25 लिंग : पुरुष	23	SXL1657212	निर्वाचक का नाम : खेराज राम पिता का नाम: तगाराम गृह संख्या : 06 उम्र : 25 लिंग : पुरुष	24	RJ/23/178/519196	निर्वाचक का नाम : दली पति का नाम: नरसिंगा गृह संख्या : 7 उम्र : 81 लिंग : महिला
25	RJ/23/178/519055	निर्वाचक का नाम : चिमा पिता का नाम: शेरा गृह संख्या : 8 उम्र : 76 लिंग : पुरुष	26	RJ/23/178/519365	निर्वाचक का नाम : दमी पति का नाम: चिमा गृह संख्या : 8 उम्र : 72 लिंग : महिला	27	DJF3412343	निर्वाचक का नाम : शम्भूराम पिता का नाम: चिमाराम गृह संख्या : 8 उम्र : 49 लिंग : पुरुष
28	SXL0038984	निर्वाचक का नाम : खेराज पिता का नाम: चिमा गृह संख्या : 8 उम्र : 44 लिंग : पुरुष	29	DJF3412046	निर्वाचक का नाम : चिमनी देवी पति का नाम: शम्भूराम गृह संख्या : 8 उम्र : 44 लिंग : महिला	30	DJF3412038	निर्वाचक का नाम : लिखमाराम पिता का नाम: चिमाराम गृह संख्या : 8 उम्र : 42 लिंग : पुरुष

31	SXL0483552	निर्वाचक का नाम : सूहा देवी पति का नाम: लिखमाराम गृह संख्या : 08 उम्र : 37 लिंग : महिला	फोटो उपलब्ध	32	SXL0758227	निर्वाचक का नाम : माली देवी पति का नाम: खंराज राम गृह संख्या : 8 उम्र : 33 लिंग : महिला	फोटो उपलब्ध	33	SXL0895722	निर्वाचक का नाम : तोगाराम पिता का नाम: चिमाराम गृह संख्या : 8 उम्र : 31 लिंग : पुरुष	फोटो उपलब्ध
34	SXL1532753	निर्वाचक का नाम : पेम्पो पति का नाम: तोगा राम गृह संख्या : 08 उम्र : 29 लिंग : महिला	फोटो उपलब्ध	35	DJF3412632	निर्वाचक का नाम : घेवर पिता का नाम: भूरा गृह संख्या : 9 उम्र : 55 लिंग : पुरुष	फोटो उपलब्ध	36	RJ/23/178/520023	निर्वाचक का नाम : मानी पति का नाम: घेवर गृह संख्या : 9 उम्र : 49 लिंग : महिला	फोटो उपलब्ध
37	SXL0703603	निर्वाचक का नाम : जगमालराम पिता का नाम: किस्तुराराम गृह संख्या : 09 उम्र : 44 लिंग : पुरुष	फोटो उपलब्ध	38	SXL0703611	निर्वाचक का नाम : चनणी देवी पति का नाम: जगमालराम गृह संख्या : 09 उम्र : 37 लिंग : महिला	फोटो उपलब्ध	39	SXL1360908	निर्वाचक का नाम : हीराराम पिता का नाम: जगमालराम गृह संख्या : 9 उम्र : 27 लिंग : पुरुष	फोटो उपलब्ध
40	SXL2222610	निर्वाचक का नाम : देवाराम पिता का नाम: घेवर राम गृह संख्या : 9 उम्र : 26 लिंग : पुरुष	फोटो उपलब्ध	# 41	SXL1583780	निर्वाचक का नाम : चंचल पिता का नाम: घेवर राम गृह संख्या : 09 उम्र : 25 लिंग : महिला	फोटो उपलब्ध	42	SXL1885201	निर्वाचक का नाम : घम्ली पिता का नाम: घेवर राम गृह संख्या : 9 उम्र : 22 लिंग : महिला	फोटो उपलब्ध
43	SXL1883511	निर्वाचक का नाम : कंवरा राम पिता का नाम: गेवर गृह संख्या : 9 उम्र : 21 लिंग : पुरुष	फोटो उपलब्ध	44	SXL2176519	निर्वाचक का नाम : चंपा पिता का नाम: राणा राम गृह संख्या : 10 उम्र : 21 लिंग : महिला	फोटो उपलब्ध	45	SXL2169092	निर्वाचक का नाम : हनुमान पिता का नाम: राणा राम गृह संख्या : 10 उम्र : 19 लिंग : पुरुष	फोटो उपलब्ध
46	SXL1854462	निर्वाचक का नाम : रूखी पति का नाम: ठाकर राम गृह संख्या : 18 उम्र : 29 लिंग : महिला	फोटो उपलब्ध	47	SXL1408574	निर्वाचक का नाम : चुतराराम पिता का नाम: जीयाराम गृह संख्या : 48 उम्र : 26 लिंग : पुरुष	फोटो उपलब्ध	48	SXL2176923	निर्वाचक का नाम : खेमा राम पिता का नाम: टीकमा राम गृह संख्या : 86 उम्र : 19 लिंग : पुरुष	फोटो उपलब्ध
49	SXL1716646	निर्वाचक का नाम : इमियो पति का नाम: विरमा राम गृह संख्या : 265 उम्र : 26 लिंग : महिला	फोटो उपलब्ध	50	SXL1360916	निर्वाचक का नाम : सोनी देवी पति का नाम: चनणाराम गृह संख्या : 266 उम्र : 31 लिंग : महिला	फोटो उपलब्ध				

51	SXL1854009	निर्वाचक का नाम : धापो बाई पति का नाम: ओम प्रकाश गृह संख्या : 6 उम्र : 25 लिंग : महिला	फोटो उपलब्ध	52	SXL1854173	निर्वाचक का नाम : जमना पति का नाम: खैराज राम गृह संख्या : 6 उम्र : 24 लिंग : महिला	फोटो उपलब्ध	53	SXL1882505	निर्वाचक का नाम : भीनया राम पिता का नाम: पुरखा राम गृह संख्या : 6 उम्र : 23 लिंग : पुरुष	फोटो उपलब्ध
54	SXL1853878	निर्वाचक का नाम : जुझा राम राम पिता का नाम: घेवर राम राम गृह संख्या : 9 उम्र : 22 लिंग : पुरुष	फोटो उपलब्ध	55	RJ/23/178/519075	निर्वाचक का नाम : अमरा पिता का नाम: हरजी गृह संख्या : 10 उम्र : 74 लिंग : पुरुष	फोटो उपलब्ध	56	RJ/23/178/519087	निर्वाचक का नाम : माडू पति का नाम: अमरा गृह संख्या : 10 उम्र : 69 लिंग : महिला	फोटो उपलब्ध
57	DJF3412640	निर्वाचक का नाम : रेखाराम पिता का नाम: अमराराम गृह संख्या : 10 उम्र : 41 लिंग : पुरुष	फोटो उपलब्ध	58	SXL0758235	निर्वाचक का नाम : मटू देवी पति का नाम: रेखाराम गृह संख्या : 10 उम्र : 34 लिंग : महिला	फोटो उपलब्ध	59	SXL0856906	निर्वाचक का नाम : बाकाराम पिता का नाम: अमराराम गृह संख्या : 10 उम्र : 32 लिंग : पुरुष	फोटो उपलब्ध
60	SXL1360924	निर्वाचक का नाम : जमना पति का नाम: बांकाराम गृह संख्या : 10 उम्र : 31 लिंग : महिला	फोटो उपलब्ध	61	RJ/23/178/519103	निर्वाचक का नाम : पूनमाराम पिता का नाम: मोटा गृह संख्या : 11 उम्र : 64 लिंग : पुरुष	फोटो उपलब्ध	62	RJ/23/178/519086	निर्वाचक का नाम : खेतू पति का नाम: पूनमा गृह संख्या : 11 उम्र : 60 लिंग : महिला	फोटो उपलब्ध
63	SXL0758193	निर्वाचक का नाम : खेमराम पिता का नाम: पूनमाराम गृह संख्या : 11 उम्र : 32 लिंग : पुरुष	फोटो उपलब्ध	64	SXL0856856	निर्वाचक का नाम : रावताराम पिता का नाम: पूनमाराम गृह संख्या : 11 उम्र : 32 लिंग : पुरुष	फोटो उपलब्ध	65	SXL2038131	निर्वाचक का नाम : मांगी कुमारी पति का नाम: रावताराम गृह संख्या : 11 उम्र : 25 लिंग : महिला	फोटो उपलब्ध
66	SXL2020881	निर्वाचक का नाम : शांति कुमारी पति का नाम: खेमा राम गृह संख्या : ग्यारह उम्र : 24 लिंग : महिला	फोटो उपलब्ध	67	SXL2020386	निर्वाचक का नाम : हीराराम हीरा पिता का नाम: पूनमाराम पूनमा गृह संख्या : 11 उम्र : 21 लिंग : पुरुष	फोटो उपलब्ध	68	DJF1778315	निर्वाचक का नाम : मगाराम पिता का नाम: रामाराम गृह संख्या : 13 उम्र : 74 लिंग : पुरुष	फोटो उपलब्ध
69	DJF1789551	निर्वाचक का नाम : तेजाराम पिता का नाम: मगाराम गृह संख्या : 13 उम्र : 52 लिंग : पुरुष	फोटो उपलब्ध	70	SXL0758201	निर्वाचक का नाम : अचलाराम पिता का नाम: मगाराम गृह संख्या : 13 उम्र : 32 लिंग : पुरुष	फोटो उपलब्ध	71	SXL1360932	निर्वाचक का नाम : वनू चौधरी पति का नाम: अचलाराम गृह संख्या : 13 उम्र : 28 लिंग : महिला	फोटो उपलब्ध
72	SXL2020972	निर्वाचक का नाम : जुन्झा राम पिता का नाम: तेजाराम गृह संख्या : 13 उम्र : 23 लिंग : पुरुष	फोटो उपलब्ध	73	SXL2020428	निर्वाचक का नाम : गुमना राम पिता का नाम: तेजा राम गृह संख्या : 13 उम्र : 22 लिंग : पुरुष	फोटो उपलब्ध	74	RJ/23/178/519097	निर्वाचक का नाम : खेतू पति का नाम: तेजा गृह संख्या : 14 उम्र : 66 लिंग : महिला	फोटो उपलब्ध
75	DJF1778323	निर्वाचक का नाम : पारू पति का नाम: तेजाराम गृह संख्या : 14 उम्र : 48 लिंग : महिला	फोटो उपलब्ध	76	SXL0038679	निर्वाचक का नाम : हुकमाराम पिता का नाम: तेजाराम गृह संख्या : 14 उम्र : 37 लिंग : पुरुष	फोटो उपलब्ध	77	DJF3412905	निर्वाचक का नाम : सोनाराम पिता का नाम: तेजाराम गृह संख्या : 14 उम्र : 37 लिंग : पुरुष	फोटो उपलब्ध
78	SXL0856815	निर्वाचक का नाम : पेम्पों देवी पति का नाम: हुकमाराम गृह संख्या : 14 उम्र : 32 लिंग : महिला	फोटो उपलब्ध	79	SXL1446905	निर्वाचक का नाम : सुगनी पति का नाम: सोनाराम गृह संख्या : 14 उम्र : 31 लिंग : महिला	फोटो उपलब्ध	80	SXL0085480	निर्वाचक का नाम : केशी पति का नाम: सोनाराम गृह संख्या : 15 उम्र : 48 लिंग : महिला	फोटो उपलब्ध

81	DJF3412947	निर्वाचक का नाम : जुंजाराम पिता का नाम: सोनाराम गृह संख्या : 15 उम्र : 38 लिंग : पुरुष	82	SXL0856682	निर्वाचक का नाम : ओमप्रकाश पिता का नाम: सोनाराम गृह संख्या : 15 उम्र : 33 लिंग : पुरुष	83	SXL2079457	निर्वाचक का नाम : जमना पिता का नाम: ओम प्रकाश गृह संख्या : 15 उम्र : 29 लिंग : महिला
84	SXL1360940	निर्वाचक का नाम : शांति पति का नाम: जुंजाराम गृह संख्या : 15 उम्र : 28 लिंग : महिला	85	SXL2079564	निर्वाचक का नाम : पदमराम पिता का नाम: सोना राम गृह संख्या : 15 उम्र : 26 लिंग : पुरुष	86	RJ/23/178/519107	निर्वाचक का नाम : हनुमान राम पिता का नाम: नानगा गृह संख्या : 18 उम्र : 61 लिंग : पुरुष
87	SXL0038448	निर्वाचक का नाम : भूरा पिता का नाम: नानगा गृह संख्या : 18 उम्र : 58 लिंग : पुरुष	88	RJ/23/178/519364	निर्वाचक का नाम : थानी पति का नाम: हनुमान राम गृह संख्या : 18 उम्र : 56 लिंग : महिला	89	DJF3412921	निर्वाचक का नाम : धर्मादेवी पति का नाम: भूराराम गृह संख्या : 18 उम्र : 46 लिंग : महिला
90	DJF3412970	निर्वाचक का नाम : हरखाराम पिता का नाम: नानगाराम गृह संख्या : 18 उम्र : 43 लिंग : पुरुष	91	SXL1917608	निर्वाचक का नाम : टिकम्मा राम अन्य: ईशराराम गृह संख्या : 18 उम्र : 38 लिंग : पुरुष	92	SXL1917558	निर्वाचक का नाम : मोहनी अन्य: टीकमाराम गृह संख्या : 18 उम्र : 36 लिंग : महिला
93	SXL1657147	निर्वाचक का नाम : खियाराम चौधरी पिता का नाम: ईशराराम गृह संख्या : 18 उम्र : 33 लिंग : पुरुष	94	SXL0856732	निर्वाचक का नाम : ठाकराराम पिता का नाम: हनुमानराम गृह संख्या : 18 उम्र : 31 लिंग : पुरुष	95	SXL1917517	निर्वाचक का नाम : शैरा राम अन्य: ईशराराम गृह संख्या : 18 उम्र : 30 लिंग : पुरुष
96	SXL1657261	निर्वाचक का नाम : कमला देवी पति का नाम: खीया राम गृह संख्या : 18 उम्र : 29 लिंग : महिला	97	SXL2156511	निर्वाचक का नाम : रेखा राम गोदारा पिता का नाम: हनुमान राम गोदारा गृह संख्या : 18 उम्र : 25 लिंग : पुरुष	98	SXL1887785	निर्वाचक का नाम : पूनम राम पिता का नाम: भूरा राम गृह संख्या : 18 उम्र : 24 लिंग : पुरुष
99	SXL1879378	निर्वाचक का नाम : रेखो कुमारी अन्य: शेराराम गृह संख्या : 18 उम्र : 24 लिंग : महिला	100	SXL2156529	निर्वाचक का नाम : लीला पति का नाम: रेखा राम गोदारा गृह संख्या : 18 उम्र : 23 लिंग : महिला	101	RJ/23/178/519139	निर्वाचक का नाम : चम्पा देवी पति का नाम: रामाराम गृह संख्या : 19 उम्र : 86 लिंग : महिला
102	RJ/23/178/519145	निर्वाचक का नाम : लाछी पति का नाम: देवाराम गृह संख्या : 19 उम्र : 59 लिंग : महिला	103	SXL0856831	निर्वाचक का नाम : रावताराम पिता का नाम: खेमाराम गृह संख्या : 19 उम्र : 33 लिंग : पुरुष	104	SXL0856823	निर्वाचक का नाम : सावंलाराम पिता का नाम: देवाराम गृह संख्या : 19 उम्र : 32 लिंग : पुरुष
105	SXL1885417	निर्वाचक का नाम : माली पति का नाम: सन्वलाराम गृह संख्या : 19 उम्र : 26 लिंग : महिला	106	RJ/23/178/519045	निर्वाचक का नाम : केशा पिता का नाम: गिरधारी गृह संख्या : 20 उम्र : 76 लिंग : पुरुष	107	RJ/23/178/519348	निर्वाचक का नाम : घमण्डा राम पिता का नाम: गिरधारी गृह संख्या : 20 उम्र : 58 लिंग : पुरुष
108	SXL0038455	निर्वाचक का नाम : चिमराम पिता का नाम: केशा गृह संख्या : 20 उम्र : 42 लिंग : पुरुष	109	SXL0483545	निर्वाचक का नाम : भूरी देवी पति का नाम: चिमराम गृह संख्या : 20 उम्र : 36 लिंग : महिला	110	SXL2042240	निर्वाचक का नाम : मोहन लाल पिता का नाम: घमंडाराम गृह संख्या : 20 उम्र : 20 लिंग : पुरुष

111	SXL2174084	निर्वाचक का नाम : शंकर लाल पिता का नाम: धर्मंडा राम गृह संख्या : 20 उम्र : 19 लिंग : पुरुष	112	RJ/23/178/519085	निर्वाचक का नाम : मगी पति का नाम: घमाराम गृह संख्या : 21 उम्र : 60 लिंग : महिला	113	SXL0758243	निर्वाचक का नाम : सरूपाराम पिता का नाम: घमाराम गृह संख्या : 21 उम्र : 32 लिंग : पुरुष
114	SXL1360965	निर्वाचक का नाम : गोमती पति का नाम: सरूपाराम गृह संख्या : 21 उम्र : 28 लिंग : महिला	115	SXL1360957	निर्वाचक का नाम : सोनाराम पिता का नाम: घमडाराम गृह संख्या : 21 उम्र : 28 लिंग : पुरुष	116	SXL2042117	निर्वाचक का नाम : जयती पति का नाम: सोनाराम गृह संख्या : 21 उम्र : 24 लिंग : महिला
117	SXL2042315	निर्वाचक का नाम : गोमा राम पिता का नाम: घमा राम गृह संख्या : 21 उम्र : 24 लिंग : पुरुष	118	SXL2028736	निर्वाचक का नाम : खियाराम माता का नाम: घमाराम गृह संख्या : 21 उम्र : 20 लिंग : पुरुष	119	RJ/23/178/519521	निर्वाचक का नाम : कसुबी पति का नाम: रामाराम गृह संख्या : 22 उम्र : 96 लिंग : महिला
120	RJ/23/178/519213	निर्वाचक का नाम : चुनाराम पिता का नाम: रामाराम गृह संख्या : 22 उम्र : 61 लिंग : पुरुष	121	RJ/23/178/519562	निर्वाचक का नाम : हीरो पति का नाम: चुनाराम गृह संख्या : 22 उम्र : 53 लिंग : महिला	122	SXL1076959	निर्वाचक का नाम : आम्बाराम पिता का नाम: चुना राम गृह संख्या : 22 उम्र : 33 लिंग : पुरुष
123	SXL2183416	निर्वाचक का नाम : देऊ कुमारी पति का नाम: आम्बाराम गृह संख्या : 22 उम्र : 21 लिंग : महिला	124	RJ/23/178/520022	निर्वाचक का नाम : समदा पति का नाम: नानगा गृह संख्या : 23 उम्र : 100 लिंग : महिला	125	RJ/23/178/519082	निर्वाचक का नाम : चुनी पति का नाम: ठाकरा गृह संख्या : 23 उम्र : 66 लिंग : महिला
126	DJF3412889	निर्वाचक का नाम : नारायण पिता का नाम: ठाकरा गृह संख्या : 23 उम्र : 45 लिंग : पुरुष	127	SXL0038596	निर्वाचक का नाम : रावताराम पिता का नाम: ठाकराराम गृह संख्या : 23 उम्र : 41 लिंग : पुरुष	128	SXL0583468	निर्वाचक का नाम : प्रसादेवी पति का नाम: रावताराम गृह संख्या : 23 उम्र : 33 लिंग : महिला
129	RJ/23/178/519104	निर्वाचक का नाम : लाला पिता का नाम: धर्मा गृह संख्या : 24 उम्र : 73 लिंग : पुरुष	130	RJ/23/178/519386	निर्वाचक का नाम : अण्डी पति का नाम: लाला गृह संख्या : 24 उम्र : 70 लिंग : महिला	131	DJF3412962	निर्वाचक का नाम : ठाकराराम पिता का नाम: धर्माराम गृह संख्या : 24 उम्र : 53 लिंग : पुरुष
132	DJF3412897	निर्वाचक का नाम : जूंजाराम पिता का नाम: लालाराम गृह संख्या : 24 उम्र : 43 लिंग : पुरुष	133	SXL0856872	निर्वाचक का नाम : मीरां देवी पति का नाम: जूंजाराम गृह संख्या : 24 उम्र : 33 लिंग : महिला	134	SXL0856864	निर्वाचक का नाम : ओमप्रकाश पिता का नाम: लालाराम गृह संख्या : 24 उम्र : 32 लिंग : पुरुष
135	SXL1360973	निर्वाचक का नाम : मोहिनी पति का नाम: ओमप्रकाश गृह संख्या : 24 उम्र : 30 लिंग : महिला	136	RJ/23/178/519387	निर्वाचक का नाम : अण्डी पति का नाम: गोरधन गृह संख्या : 25 उम्र : 61 लिंग : महिला	137	SXL0758144	निर्वाचक का नाम : बालाराम पिता का नाम: गोरधन राम गृह संख्या : 25 उम्र : 34 लिंग : पुरुष
138	SXL2033694	निर्वाचक का नाम : भंवरी पति का नाम: बालाराम गृह संख्या : 25 उम्र : 20 लिंग : महिला	139	DJF1539444	निर्वाचक का नाम : धाई पति का नाम: कुम्भाराम गृह संख्या : 26 उम्र : 47 लिंग : महिला	140	RJ/23/178/519389	निर्वाचक का नाम : ठाकरा पिता का नाम: गुणेशा गृह संख्या : 27 उम्र : 70 लिंग : पुरुष

141	DJF3412996	निर्वाचक का नाम : हुकमाराम पिता का नाम: ठाकराराम गृह संख्या : 27 उम्र : 43 लिंग : पुरुष	142	DJF3412954	निर्वाचक का नाम : रेखो देवी पति का नाम: हुकमाराम गृह संख्या : 27 उम्र : 37 लिंग : महिला	143	SXL0085563	निर्वाचक का नाम : खीयाराम पिता का नाम: ठाकरा राम गृह संख्या : 27 उम्र : 36 लिंग : पुरुष
144	SXL2064582	निर्वाचक का नाम : शान्ति पति का नाम: खियाराम गृह संख्या : 27 उम्र : 27 लिंग : महिला	145	RJ/23/178/519273	निर्वाचक का नाम : तुलछा पिता का नाम: माला गृह संख्या : 28 उम्र : 96 लिंग : पुरुष	146	RJ/23/178/519247	निर्वाचक का नाम : जमना पति का नाम: तुलछा गृह संख्या : 28 उम्र : 90 लिंग : महिला
147	RJ/23/178/519172	निर्वाचक का नाम : राणा पिता का नाम: तुलछा गृह संख्या : 28 उम्र : 61 लिंग : पुरुष	148	RJ/23/178/519366	निर्वाचक का नाम : झीमो पति का नाम: राणा गृह संख्या : 28 उम्र : 58 लिंग : महिला	149	SXL1076967	निर्वाचक का नाम : लिखमाराम पिता का नाम: राणाराम गृह संख्या : 28 उम्र : 30 लिंग : पुरुष
150	SXL1582295	निर्वाचक का नाम : हीरा राम पिता का नाम: राणा राम गृह संख्या : 28 उम्र : 27 लिंग : पुरुष	151	SXL2055267	निर्वाचक का नाम : धुड़ी पति का नाम: लिखमा राम गृह संख्या : 28 उम्र : 24 लिंग : महिला	152	RJ/23/178/519044	निर्वाचक का नाम : गगांराम पिता का नाम: लाखाराम गृह संख्या : 29 उम्र : 86 लिंग : महिला
153	RJ/23/178/519522	निर्वाचक का नाम : मानी पति का नाम: गंगाराम गृह संख्या : 29 उम्र : 81 लिंग : महिला	154	DJF1539451	निर्वाचक का नाम : भंवरी पति का नाम: ठाकरा राम गृह संख्या : 29 उम्र : 45 लिंग : महिला	155	SXL0703629	निर्वाचक का नाम : दमी देवी पति का नाम: भगवानाराम गृह संख्या : 29 उम्र : 34 लिंग : महिला
156	SXL0583443	निर्वाचक का नाम : भगवाना राम पिता का नाम: गंगाराम गृह संख्या : 29 उम्र : 34 लिंग : पुरुष	157	SXL1781111	निर्वाचक का नाम : सवाई राम माता का नाम: भंवरी देवी गृह संख्या : 29 उम्र : 24 लिंग : पुरुष	158	RJ/23/178/519368	निर्वाचक का नाम : कलू पति का नाम: भेरा गृह संख्या : 30 उम्र : 84 लिंग : महिला
159	SXL0038505	निर्वाचक का नाम : ठाकराराम पिता का नाम: भैराराम गृह संख्या : 30 उम्र : 40 लिंग : पुरुष	160	SXL0038703	निर्वाचक का नाम : मालूदेवी पति का नाम: ठाकराराम गृह संख्या : 30 उम्र : 39 लिंग : महिला	161	RJ/23/178/519523	निर्वाचक का नाम : लाला पिता का नाम: रामा गृह संख्या : 31 उम्र : 76 लिंग : पुरुष
162	RJ/23/178/519362	निर्वाचक का नाम : हीरो पति का नाम: लाला गृह संख्या : 31 उम्र : 70 लिंग : महिला	163	DJF3413069	निर्वाचक का नाम : दमाराम पिता का नाम: लालाराम गृह संख्या : 31 उम्र : 42 लिंग : पुरुष	164	DJF3412939	निर्वाचक का नाम : पैमाराम पिता का नाम: लालाराम गृह संख्या : 31 उम्र : 41 लिंग : पुरुष
165	DJF3413036	निर्वाचक का नाम : केकू देवी पति का नाम: पैमाराम गृह संख्या : 31 उम्र : 37 लिंग : महिला	166	SXL0856880	निर्वाचक का नाम : दौली कुमारी पति का नाम: दमाराम गृह संख्या : 31 उम्र : 33 लिंग : महिला	167	SXL0856898	निर्वाचक का नाम : पुरखाराम पिता का नाम: लालाराम गृह संख्या : 31 उम्र : 33 लिंग : पुरुष
168	SXL2020683	निर्वाचक का नाम : धर्मी पति का नाम: पुरखा राम गृह संख्या : इकत्तीस उम्र : 25 लिंग : महिला	169	RJ/23/178/519048	निर्वाचक का नाम : टुगी पति का नाम: तुलछा गृह संख्या : 32 उम्र : 66 लिंग : महिला	170	SXL2033579	निर्वाचक का नाम : सवाई राम पिता का नाम: तुलसा राम गृह संख्या : 32 उम्र : 20 लिंग : पुरुष

171	RJ/23/178/519018	निर्वाचक का नाम : कुम्भा पिता का नाम: रामा गृह संख्या : 33 उम्र : 68 लिंग : पुरुष	172	SXL2087674	निर्वाचक का नाम : पनी पति का नाम: कुम्भा गृह संख्या : 33 उम्र : 64 लिंग : महिला	173	SXL0758136	निर्वाचक का नाम : नींबाराम पिता का नाम: कुम्भाराम गृह संख्या : 33 उम्र : 34 लिंग : पुरुष
174	SXL1408707	निर्वाचक का नाम : शान्ति पति का नाम: निम्बाराम गृह संख्या : 33 उम्र : 27 लिंग : महिला	175	SXL2060291	निर्वाचक का नाम : जेठा राम पिता का नाम: कुंभा राम गृह संख्या : 33 उम्र : 20 लिंग : पुरुष	176	RJ/23/178/520042	निर्वाचक का नाम : लच्छाराम पिता का नाम: रामा गृह संख्या : 34 उम्र : 55 लिंग : पुरुष
177	DJF1778331	निर्वाचक का नाम : पूरों पति का नाम: लच्छाराम गृह संख्या : 34 उम्र : 49 लिंग : महिला	178	SXL2058980	निर्वाचक का नाम : जुंजाराम पिता का नाम: लच्छाराम गृह संख्या : 34 उम्र : 20 लिंग : पुरुष	179	RJ/23/178/520046	निर्वाचक का नाम : थाना पिता का नाम: भेरा गृह संख्या : 35 उम्र : 71 लिंग : पुरुष
180	RJ/23/178/519047	निर्वाचक का नाम : खेतु देवी पति का नाम: थाना गृह संख्या : 35 उम्र : 67 लिंग : महिला	181	SXL0583450	निर्वाचक का नाम : केसरी मल पिता का नाम: थानाराम गृह संख्या : 35 उम्र : 34 लिंग : पुरुष	182	SXL0703637	निर्वाचक का नाम : नीम्बाराम पिता का नाम: थानाराम गृह संख्या : 35 उम्र : 34 लिंग : पुरुष
183	SXL1408665	निर्वाचक का नाम : लाली चौधरी पति का नाम: केशरी मल गृह संख्या : 35 उम्र : 30 लिंग : महिला	184	SXL2105971	निर्वाचक का नाम : दीपा राम पिता का नाम: थाना राम गृह संख्या : 35 उम्र : 29 लिंग : पुरुष	185	SXL1360981	निर्वाचक का नाम : लुणाराम पिता का नाम: थानाराम गृह संख्या : 35 उम्र : 27 लिंग : पुरुष
186	RJ/23/178/519031	निर्वाचक का नाम : धीरा पिता का नाम: डुगरा गृह संख्या : 36 उम्र : 91 लिंग : पुरुष	187	RJ/23/178/519373	निर्वाचक का नाम : केशी पति का नाम: जोगा गृह संख्या : 36 उम्र : 58 लिंग : महिला	188	SXL2028678	निर्वाचक का नाम : गोमा राम माता का नाम: केशी देवी गृह संख्या : 36 उम्र : 21 लिंग : पुरुष
189	RJ/23/178/519363	निर्वाचक का नाम : गजरो पति का नाम: रूपा गृह संख्या : 37 उम्र : 71 लिंग : महिला	190	SXL0038497	निर्वाचक का नाम : सुरता पिता का नाम: रूपा गृह संख्या : 37 उम्र : 44 लिंग : पुरुष	191	DJF1778364	निर्वाचक का नाम : हीरों पति का नाम: सुरता गृह संख्या : 37 उम्र : 43 लिंग : महिला
192	SXL0703660	निर्वाचक का नाम : परमेश्वर राम पिता का नाम: हरचंदराम गृह संख्या : 37 उम्र : 32 लिंग : पुरुष	193	SXL0703678	निर्वाचक का नाम : मानी पति का नाम: परमेश्वरराम गृह संख्या : 37 उम्र : 32 लिंग : महिला	194	SXL1745140	निर्वाचक का नाम : सांबला राम पिता का नाम: सुरता राम गृह संख्या : 37 उम्र : 23 लिंग : पुरुष
195	SXL1745272	निर्वाचक का नाम : दिनेश पिता का नाम: रूपा राम गृह संख्या : 37 उम्र : 23 लिंग : पुरुष	196	RJ/23/178/519079	निर्वाचक का नाम : चेना पिता का नाम: हरजी गृह संख्या : 38 उम्र : 81 लिंग : पुरुष	197	RJ/23/178/519088	निर्वाचक का नाम : मालू पति का नाम: चेना गृह संख्या : 38 उम्र : 71 लिंग : महिला
198	DJF1778356	निर्वाचक का नाम : पूराराम पिता का नाम: चेनाराम गृह संख्या : 38 उम्र : 44 लिंग : पुरुष	199	SXL0856914	निर्वाचक का नाम : हनुमानराम पिता का नाम: चेनाराम गृह संख्या : 38 उम्र : 33 लिंग : पुरुष	200	SXL1408632	निर्वाचक का नाम : कंवरा राम पिता का नाम: चेनाराम गृह संख्या : 38 उम्र : 30 लिंग : पुरुष

<p>201</p> <p>निर्वाचक का नाम : पेमीदेवी पति का नाम: रावतराम गृह संख्या : 38 उम्र : 29 लिंग : महिला</p> <p>SXL1408426</p> <p>फोटो उपलब्ध</p>	<p>202</p> <p>निर्वाचक का नाम : केसीदेवी पति का नाम: पूराराम गृह संख्या : 38 उम्र : 28 लिंग : महिला</p> <p>SXL1408293</p> <p>फोटो उपलब्ध</p>	<p>203</p> <p>निर्वाचक का नाम : प्रेमी पति का नाम: हनुमान राम गृह संख्या : 38 उम्र : 23 लिंग : महिला</p> <p>SXL2041143</p> <p>फोटो उपलब्ध</p>
<p>204</p> <p>निर्वाचक का नाम : हीरों पति का नाम: वीरा गृह संख्या : 39 उम्र : 79 लिंग : महिला</p> <p>RJ/23/178/519525</p> <p>फोटो उपलब्ध</p>	<p>205</p> <p>निर्वाचक का नाम : पदमा पिता का नाम: वीरा गृह संख्या : 39 उम्र : 52 लिंग : पुरुष</p> <p>RJ/23/178/519039</p> <p>फोटो उपलब्ध</p>	<p>206</p> <p>निर्वाचक का नाम : रामाराम पिता का नाम: वीराराम गृह संख्या : 39 उम्र : 32 लिंग : पुरुष</p> <p>SXL0960310</p> <p>फोटो उपलब्ध</p>
<p>207</p> <p>निर्वाचक का नाम : निर्मला पति का नाम: रामाराम गृह संख्या : 39 उम्र : 28 लिंग : महिला</p> <p>SXL1360999</p> <p>फोटो उपलब्ध</p>	<p>208</p> <p>निर्वाचक का नाम : चम्पा अन्य: घेवर गृह संख्या : 51 उम्र : 27 लिंग : महिला</p> <p>SXL1854397</p> <p>फोटो उपलब्ध</p>	<p>209</p> <p>निर्वाचक का नाम : जेठा राम पिता का नाम: हनुमान राम गृह संख्या : 62 उम्र : 25 लिंग : पुरुष</p> <p>SXL1534122</p> <p>फोटो उपलब्ध</p>
<p>210</p> <p>निर्वाचक का नाम : भंवरी कुमारी पति का नाम: जेठाराम गृह संख्या : 62 उम्र : 22 लिंग : महिला</p> <p>SXL2123826</p> <p>फोटो उपलब्ध</p>	<p>211</p> <p>निर्वाचक का नाम : भंवर लाल पिता का नाम: धमण्डा राम गृह संख्या : 63 उम्र : 22 लिंग : पुरुष</p> <p>SXL1737048</p> <p>फोटो उपलब्ध</p>	<p>212</p> <p>निर्वाचक का नाम : प्रेमी पिता का नाम: तेजा राम गृह संख्या : मंडों का तला उम्र : 20 लिंग : महिला</p> <p>SXL2094324</p> <p>फोटो उपलब्ध</p>
<p>213</p> <p>निर्वाचक का नाम : मेहरा राम माता का नाम: जोगा राम गृह संख्या : एस/ओ जोगाराम उम्र : 20 लिंग : पुरुष</p> <p>SXL2017218</p> <p>फोटो उपलब्ध</p>		

214	SXL2108116	निर्वाचक का नाम : चुना राम पिता का नाम: भोमा राम गृह संख्या : 40 उम्र : 75 लिंग : पुरुष	फोटो उपलब्ध	215	RJ/23/178/519220	निर्वाचक का नाम : गेनी पति का नाम: चुना गृह संख्या : 40 उम्र : 61 लिंग : महिला	फोटो उपलब्ध	216	SXL2108157	निर्वाचक का नाम : कमला कुमारी पति का नाम: बांका राम गृह संख्या : 40 उम्र : 23 लिंग : महिला	फोटो उपलब्ध
217	SXL1763853	निर्वाचक का नाम : बांका राम पिता का नाम: चुना राम गृह संख्या : 40 उम्र : 22 लिंग : पुरुष	फोटो उपलब्ध	218	RJ/23/178/519153	निर्वाचक का नाम : प्रताबा पिता का नाम: भोमा गृह संख्या : 41 उम्र : 63 लिंग : पुरुष	फोटो उपलब्ध	219	DJF1778372	निर्वाचक का नाम : हीरों पति का नाम: प्रताबा गृह संख्या : 41 उम्र : 49 लिंग : महिला	फोटो उपलब्ध
220	SXL2156701	निर्वाचक का नाम : नारणा राम पिता का नाम: प्रताबा राम गृह संख्या : 41 उम्र : 25 लिंग : पुरुष	फोटो उपलब्ध	221	SXL2156719	निर्वाचक का नाम : जेठा राम पिता का नाम: प्रताबा राम गृह संख्या : 41 उम्र : 22 लिंग : पुरुष	फोटो उपलब्ध	222	RJ/23/178/519037	निर्वाचक का नाम : पुनमा पिता का नाम: भोमा गृह संख्या : 42 उम्र : 73 लिंग : पुरुष	फोटो उपलब्ध
223	DJF1778380	निर्वाचक का नाम : मेहराम पिता का नाम: पुनमाराम गृह संख्या : 42 उम्र : 44 लिंग : पुरुष	फोटो उपलब्ध	224	DJF1778398	निर्वाचक का नाम : चेतन पिता का नाम: पुनमाराम गृह संख्या : 42 उम्र : 42 लिंग : पुरुष	फोटो उपलब्ध	225	SXL0856773	निर्वाचक का नाम : पेमी देवी पति का नाम: चेतनराम गृह संख्या : 42 उम्र : 35 लिंग : महिला	फोटो उपलब्ध
226	SXL0856724	निर्वाचक का नाम : जशोदा देवी पति का नाम: महाराम गृह संख्या : 42 उम्र : 33 लिंग : महिला	फोटो उपलब्ध	227	RJ/23/178/519147	निर्वाचक का नाम : पूरों देवी पति का नाम: देवा राम गृह संख्या : 43 उम्र : 63 लिंग : महिला	फोटो उपलब्ध	228	SXL0856799	निर्वाचक का नाम : गवरी देवी पति का नाम: रामाराम गृह संख्या : 43 उम्र : 34 लिंग : महिला	फोटो उपलब्ध
229	SXL0856708	निर्वाचक का नाम : रामाराम पिता का नाम: देवाराम गृह संख्या : 43 उम्र : 33 लिंग : पुरुष	फोटो उपलब्ध	230	SXL0856765	निर्वाचक का नाम : मानाराम पिता का नाम: देवाराम गृह संख्या : 43 उम्र : 32 लिंग : पुरुष	फोटो उपलब्ध	231	SXL1408731	निर्वाचक का नाम : हीरादेवी पति का नाम: मानाराम गृह संख्या : 43 उम्र : 29 लिंग : महिला	फोटो उपलब्ध
232	SXL1728708	निर्वाचक का नाम : टुगी माता का नाम: पूरों देवी गृह संख्या : 43 उम्र : 22 लिंग : महिला	फोटो उपलब्ध	233	SXL0038463	निर्वाचक का नाम : मीरा पति का नाम: पूर्णाराम गृह संख्या : 44 उम्र : 49 लिंग : महिला	फोटो उपलब्ध	234	SXL0038489	निर्वाचक का नाम : चोलाराम पिता का नाम: ईशराराम गृह संख्या : 44 उम्र : 44 लिंग : पुरुष	फोटो उपलब्ध
235	DJF1778406	निर्वाचक का नाम : टीकमाराम पिता का नाम: ईशराराम गृह संख्या : 44 उम्र : 42 लिंग : पुरुष	फोटो उपलब्ध	236	SXL0038471	निर्वाचक का नाम : कमलादेवी पति का नाम: चोलाराम गृह संख्या : 44 उम्र : 41 लिंग : महिला	फोटो उपलब्ध	237	SXL1361005	निर्वाचक का नाम : चिमु देवी पति का नाम: टीकमाराम गृह संख्या : 44 उम्र : 28 लिंग : महिला	फोटो उपलब्ध
238	SXL1869312	निर्वाचक का नाम : प्रेमी कुमारी पिता का नाम: चोला राम गृह संख्या : 44 उम्र : 21 लिंग : महिला	फोटो उपलब्ध	239	SXL0960328	निर्वाचक का नाम : पैमाराम पिता का नाम: बालाराम गृह संख्या : 44क उम्र : 41 लिंग : पुरुष	फोटो उपलब्ध	240	SXL0967992	निर्वाचक का नाम : हीरो देवी पति का नाम: पैमाराम गृह संख्या : 44क उम्र : 39 लिंग : महिला	फोटो उपलब्ध
241	RJ/23/178/519083	निर्वाचक का नाम : बाली पति का नाम: लाला गृह संख्या : 45 उम्र : 59 लिंग : महिला	फोटो उपलब्ध	242	DJF1778414	निर्वाचक का नाम : सताराम पिता का नाम: लालाराम गृह संख्या : 45 उम्र : 46 लिंग : पुरुष	फोटो उपलब्ध	243	DJF1539469	निर्वाचक का नाम : आसूदेवी पति का नाम: सताराम गृह संख्या : 45 उम्र : 45 लिंग : महिला	फोटो उपलब्ध

244	DJF3412285	निर्वाचक का नाम : अमेदा राम पिता का नाम: लालाराम गृह संख्या : 45 उम्र : 41 लिंग : पुरुष	245	DJF3412293	निर्वाचक का नाम : गोगी देवी पति का नाम: अमेदा राम गृह संख्या : 45 उम्र : 37 लिंग : महिला	246	SXL0856740	निर्वाचक का नाम : हेमाराम पिता का नाम: लालाराम गृह संख्या : 45 उम्र : 32 लिंग : पुरुष
247	SXL1361021	निर्वाचक का नाम : धुडाराम पिता का नाम: सताराम गृह संख्या : 45 उम्र : 28 लिंग : पुरुष	248	SXL1361013	निर्वाचक का नाम : झमकू पति का नाम: हेमाराम गृह संख्या : 45 उम्र : 28 लिंग : महिला	249	SXL1361039	निर्वाचक का नाम : धनी पति का नाम: दीपाराम गृह संख्या : 45 उम्र : 28 लिंग : महिला
250	SXL1445881	निर्वाचक का नाम : जिया देवी पति का नाम: धुडा राम गृह संख्या : 45 उम्र : 28 लिंग : महिला	251	SXL2053742	निर्वाचक का नाम : ओमा राम पिता का नाम: सता राम गृह संख्या : 45 उम्र : 21 लिंग : पुरुष	252	SXL2089605	निर्वाचक का नाम : धमंडा राम पिता का नाम: सताराम गृह संख्या : 45 उम्र : 20 लिंग : पुरुष
253	RJ/23/178/519115	निर्वाचक का नाम : इमियाँ देवी पति का नाम: उमा राम गृह संख्या : 46 उम्र : 98 लिंग : महिला	254	DJF1778422	निर्वाचक का नाम : सोनाराम पिता का नाम: नवलाराम गृह संख्या : 46 उम्र : 47 लिंग : पुरुष	255	DJF1778430	निर्वाचक का नाम : वीरो पति का नाम: सोनाराम गृह संख्या : 46 उम्र : 46 लिंग : महिला
256	DJF3411873	निर्वाचक का नाम : जेती देवी पति का नाम: खीयाराम गृह संख्या : 46 उम्र : 37 लिंग : महिला	257	SXL0084988	निर्वाचक का नाम : खीयाराम पिता का नाम: नवलाराम गृह संख्या : 46 उम्र : 36 लिंग : पुरुष	258	SXL1729896	निर्वाचक का नाम : रेखा राम पिता का नाम: सोना राम गृह संख्या : 46 उम्र : 24 लिंग : पुरुष
259	SXL1763754	निर्वाचक का नाम : चुन्नी कुमारी पति का नाम: रेखा राम गृह संख्या : 46 उम्र : 24 लिंग : महिला	260	SXL1728807	निर्वाचक का नाम : गोमती पिता का नाम: सोना राम गृह संख्या : 46 उम्र : 22 लिंग : महिला	261	SXL2178887	निर्वाचक का नाम : मोहन लाल पिता का नाम: सोना राम गृह संख्या : 46 उम्र : 19 लिंग : पुरुष
262	DJF1538941	निर्वाचक का नाम : प्रहलाद पति का नाम: चेना गृह संख्या : 48 उम्र : 63 लिंग : महिला	263	SXL2147536	निर्वाचक का नाम : सोनी पति का नाम: प्रहलाद गृह संख्या : 48 उम्र : 58 लिंग : महिला	264	DJF1789577	निर्वाचक का नाम : ठाकराराम पिता का नाम: चेनाराम गृह संख्या : 48 उम्र : 45 लिंग : पुरुष
265	DJF1539485	निर्वाचक का नाम : लक्ष्मी पति का नाम: ठाकराराम गृह संख्या : 48 उम्र : 45 लिंग : महिला	266	SXL1408475	निर्वाचक का नाम : शान्ति पति का नाम: बांकाराम गृह संख्या : 48 उम्र : 26 लिंग : महिला	267	SXL1582279	निर्वाचक का नाम : बांका राम पिता का नाम: प्रहलाद राम गृह संख्या : 48 उम्र : 26 लिंग : पुरुष
268	SXL1763788	निर्वाचक का नाम : जीयो कुमारी पिता का नाम: ठाकरा राम गृह संख्या : 48 उम्र : 24 लिंग : महिला	269	SXL1780188	निर्वाचक का नाम : मोहनी कुमारी पिता का नाम: प्रहलाद राम गृह संख्या : 48 उम्र : 23 लिंग : महिला	270	RJ/23/178/519125	निर्वाचक का नाम : रामलाल पिता का नाम: चेना गृह संख्या : 49 उम्र : 57 लिंग : पुरुष
271	DJF1539477	निर्वाचक का नाम : सिणगारी पति का नाम: रामलाल गृह संख्या : 49 उम्र : 49 लिंग : महिला	272	SXL1361047	निर्वाचक का नाम : जोगा राम पिता का नाम: राम लाल गृह संख्या : 49 उम्र : 27 लिंग : पुरुष	273	SXL2247864	निर्वाचक का नाम : कमला पति का नाम: जोगाराम गृह संख्या : 49 उम्र : 23 लिंग : महिला

274	SXL1853720
निर्वाचक का नाम : लीला कुमारी पिता का नाम: रामलाल लाल गृह संख्या : 49 उम्र : 22 लिंग : महिला	फोटो उपलब्ध

275	SXL1977362
निर्वाचक का नाम : टुगी कुमारी पिता का नाम: राम लाल गृह संख्या : 49 उम्र : 20 लिंग : महिला	फोटो उपलब्ध

276	SXL2247856
निर्वाचक का नाम : जुंजाराम पिता का नाम: रामलाल गृह संख्या : 49 उम्र : 20 लिंग : पुरुष	फोटो उपलब्ध

277	SXL1968197
निर्वाचक का नाम : जगदीश कुमार पिता का नाम: ठाकरा राम गृह संख्या : मंडो का तला उम्र : 21 लिंग : पुरुष	फोटो उपलब्ध

278	SXL2011674
निर्वाचक का नाम : कैलाश कुमार पिता का नाम: ठाकरा राम गृह संख्या : मंडो का तला उम्र : 20 लिंग : पुरुष	फोटो उपलब्ध

279	RJ/23/178/520016	निर्वाचक का नाम : उमेदा पिता का नाम: निम्बा गृह संख्या : 50 उम्र : 66 लिंग : पुरुष	फोटो उपलब्ध	280	RJ/23/178/519350	निर्वाचक का नाम : केशी पिता का नाम: उमेदा गृह संख्या : 50 उम्र : 64 लिंग : महिला	फोटो उपलब्ध	281	SXL0039164	निर्वाचक का नाम : किरताराम पिता का नाम: उम्मेदारमा गृह संख्या : 50 उम्र : 38 लिंग : पुरुष	फोटो उपलब्ध
282	SXL0963926	निर्वाचक का नाम : मानाराम पिता का नाम: अमेदाराम गृह संख्या : 50 उम्र : 31 लिंग : पुरुष	फोटो उपलब्ध	283	SXL0963876	निर्वाचक का नाम : पत्नी देवी पति का नाम: किरताराम गृह संख्या : 50 उम्र : 31 लिंग : महिला	फोटो उपलब्ध	284	SXL1361054	निर्वाचक का नाम : हंसी पति का नाम: मानाराम गृह संख्या : 50 उम्र : 31 लिंग : महिला	फोटो उपलब्ध
285	RJ/23/178/519205	निर्वाचक का नाम : सारों देवी पति का नाम: किस्तुरा राम गृह संख्या : 51 उम्र : 71 लिंग : महिला	फोटो उपलब्ध	286	SXL1457936	निर्वाचक का नाम : ठाकरा राम पिता का नाम: किस्तुराराम गृह संख्या : 51 उम्र : 34 लिंग : पुरुष	फोटो उपलब्ध	287	SXL1179407	निर्वाचक का नाम : कैचराराम माता का नाम: सारों देवी गृह संख्या : 51 उम्र : 32 लिंग : पुरुष	फोटो उपलब्ध
288	SXL1179415	निर्वाचक का नाम : केशी कुमारी पति का नाम: कैचरा राम गृह संख्या : 51 उम्र : 30 लिंग : महिला	फोटो उपलब्ध	289	SXL1361062	निर्वाचक का नाम : रामू देवी पति का नाम: ठाकराराम गृह संख्या : 51 उम्र : 28 लिंग : महिला	फोटो उपलब्ध	290	RJ/23/178/519203	निर्वाचक का नाम : जीया पिता का नाम: अना गृह संख्या : 52 उम्र : 69 लिंग : पुरुष	फोटो उपलब्ध
291	SXL1599729	निर्वाचक का नाम : सबरू पति का नाम: जीया गृह संख्या : 52 उम्र : 68 लिंग : महिला	फोटो उपलब्ध	292	RJ/23/178/519166	निर्वाचक का नाम : हिमता पिता का नाम: रूपा गृह संख्या : 55 उम्र : 72 लिंग : पुरुष	फोटो उपलब्ध	293	RJ/23/178/520020	निर्वाचक का नाम : मीरां देवी पति का नाम: हिमता राम गृह संख्या : 55 उम्र : 68 लिंग : महिला	फोटो उपलब्ध
294	DJF1539402	निर्वाचक का नाम : दमी पति का नाम: दमाराम गृह संख्या : 55 उम्र : 45 लिंग : महिला	फोटो उपलब्ध	295	DJF1539410	निर्वाचक का नाम : दमाराम पिता का नाम: हिमताराम गृह संख्या : 55 उम्र : 45 लिंग : पुरुष	फोटो उपलब्ध	296	DJF3412202	निर्वाचक का नाम : रेखराज पिता का नाम: हिमता राम गृह संख्या : 55 उम्र : 40 लिंग : पुरुष	फोटो उपलब्ध
297	DJF3412210	निर्वाचक का नाम : जगा राम पिता का नाम: हिमथाराम गृह संख्या : 55 उम्र : 38 लिंग : पुरुष	फोटो उपलब्ध	298	SXL0358036	निर्वाचक का नाम : भंवरी देवी पति का नाम: रेखराज गृह संख्या : 55 उम्र : 36 लिंग : महिला	फोटो उपलब्ध	299	SXL1192574	निर्वाचक का नाम : देवी पति का नाम: जगाराम गृह संख्या : 55 उम्र : 29 लिंग : महिला	फोटो उपलब्ध
300	SXL1240787	निर्वाचक का नाम : दलाराम पिता का नाम: हिमत्ताराम गृह संख्या : 55 उम्र : 28 लिंग : पुरुष	फोटो उपलब्ध	301	SXL2020766	निर्वाचक का नाम : इमरती पति का नाम: दलाराम गृह संख्या : 55 उम्र : 24 लिंग : महिला	फोटो उपलब्ध	302	SXL1872274	निर्वाचक का नाम : तुलसी कुमारी पिता का नाम: दामा राम गृह संख्या : 55 उम्र : 21 लिंग : महिला	फोटो उपलब्ध
303	SXL1961135	निर्वाचक का नाम : जेठा राम राम पिता का नाम: द्या राम राम गृह संख्या : 55 उम्र : 20 लिंग : पुरुष	फोटो उपलब्ध	304	RJ/23/178/519070	निर्वाचक का नाम : पदमा पिता का नाम: रूपा गृह संख्या : 56 उम्र : 68 लिंग : पुरुष	फोटो उपलब्ध	305	RJ/23/178/519066	निर्वाचक का नाम : फूली पति का नाम: पदमा गृह संख्या : 56 उम्र : 64 लिंग : महिला	फोटो उपलब्ध
306	SXL0583476	निर्वाचक का नाम : कमला पति का नाम: पुरखा राम गृह संख्या : 56 उम्र : 33 लिंग : महिला	फोटो उपलब्ध	307	SXL1408509	निर्वाचक का नाम : अणदाराम पिता का नाम: पदमाराम गृह संख्या : 56 उम्र : 27 लिंग : पुरुष	फोटो उपलब्ध	308	RJ/23/178/519516	निर्वाचक का नाम : केशा पिता का नाम: गोरधन गृह संख्या : 57 उम्र : 61 लिंग : पुरुष	फोटो उपलब्ध

309	RJ/23/178/519323	निर्वाचक का नाम : कबू पति का नाम: केशा गृह संख्या : 57 उम्र : 56 लिंग : महिला	310	RJ/23/178/519034	निर्वाचक का नाम : वीरा राम पिता का नाम: गौरधन राम गृह संख्या : 57 उम्र : 54 लिंग : पुरुष	311	DJF1539428	निर्वाचक का नाम : बगतू पति का नाम: वीराराम गृह संख्या : 57 उम्र : 48 लिंग : महिला
312	SXL0960245	निर्वाचक का नाम : हडमान राम पिता का नाम: केसारा गृह संख्या : 57 उम्र : 30 लिंग : पुरुष	313	SXL1361070	निर्वाचक का नाम : जोगाराम पिता का नाम: वीराराम गृह संख्या : 57 उम्र : 27 लिंग : पुरुष	314	SXL1855097	निर्वाचक का नाम : हरीश कुमार पिता का नाम: केसा राम गृह संख्या : 57 उम्र : 25 लिंग : पुरुष
315	SXL2167377	निर्वाचक का नाम : तुलसी पति का नाम: हरीश कुमार गृह संख्या : 57 उम्र : 21 लिंग : महिला	316	SXL2167443	निर्वाचक का नाम : ललिता पति का नाम: जोगाराम गृह संख्या : 57 उम्र : 20 लिंग : महिला	317	RJ/23/178/519073	निर्वाचक का नाम : उगरा पिता का नाम: मगाराम गृह संख्या : 58 उम्र : 54 लिंग : पुरुष
318	DJF1789585	निर्वाचक का नाम : गुमनाराम पिता का नाम: मगाराम गृह संख्या : 58 उम्र : 45 लिंग : पुरुष	319	DJF1778448	निर्वाचक का नाम : परमेश्वरी पति का नाम: गुमनाराम गृह संख्या : 58 उम्र : 44 लिंग : महिला	320	SXL0703686	निर्वाचक का नाम : गेनाराम पिता का नाम: आईदानराम गृह संख्या : 58 उम्र : 42 लिंग : पुरुष
321	SXL0703694	निर्वाचक का नाम : आसू देवी पति का नाम: गेनाराम गृह संख्या : 58 उम्र : 40 लिंग : महिला	322	SXL0583484	निर्वाचक का नाम : गीता देवी पति का नाम: उगराराम गृह संख्या : 58 उम्र : 32 लिंग : महिला	323	RJ/23/178/519052	निर्वाचक का नाम : खीयाराम पिता का नाम: विरधाराम गृह संख्या : 59 उम्र : 74 लिंग : पुरुष
324	RJ/23/178/519068	निर्वाचक का नाम : नेनू पति का नाम: खीयाराम गृह संख्या : 59 उम्र : 68 लिंग : महिला	325	RJ/23/178/519062	निर्वाचक का नाम : हुकमा पिता का नाम: खीयाराम गृह संख्या : 59 उम्र : 54 लिंग : पुरुष	326	DJF1809565	निर्वाचक का नाम : चूनी देवी पति का नाम: हुकमाराम गृह संख्या : 59 उम्र : 44 लिंग : महिला
327	SXL0583492	निर्वाचक का नाम : पूराराम पिता का नाम: खीयाराम गृह संख्या : 59 उम्र : 34 लिंग : पुरुष	328	SXL1735117	निर्वाचक का नाम : गोगा राम पिता का नाम: हुकमा राम गृह संख्या : 59 उम्र : 23 लिंग : पुरुष	329	SXL2185882	निर्वाचक का नाम : मनु पति का नाम: गोगा राम गृह संख्या : 59 उम्र : 21 लिंग : महिला
330	SXL2182723	निर्वाचक का नाम : तुलसा राम पिता का नाम: हुकमा राम गृह संख्या : 59 उम्र : 19 लिंग : पुरुष	331	RJ/23/178/519024	निर्वाचक का नाम : पुनमाराम पिता का नाम: विरधाराम गृह संख्या : 60 उम्र : 71 लिंग : पुरुष	332	RJ/23/178/519517	निर्वाचक का नाम : शेरू पति का नाम: पूनमाराम गृह संख्या : 60 उम्र : 66 लिंग : महिला
333	SXL0111930	निर्वाचक का नाम : ओमाराम पिता का नाम: पूनमाराम गृह संख्या : 60 उम्र : 39 लिंग : पुरुष	334	SXL0583500	निर्वाचक का नाम : देदा राम पिता का नाम: पूनमा राम गृह संख्या : 60 उम्र : 33 लिंग : पुरुष	335	SXL0963868	निर्वाचक का नाम : भिक्की पति का नाम: अमरा राम गृह संख्या : 60 उम्र : 31 लिंग : महिला
336	SXL1361096	निर्वाचक का नाम : जमना पति का नाम: ओमाराम गृह संख्या : 60 उम्र : 28 लिंग : महिला	337	SXL1844976	निर्वाचक का नाम : हेमी पिता का नाम: पूनमा राम गृह संख्या : 60 उम्र : 26 लिंग : महिला	338	SXL2020931	निर्वाचक का नाम : गजरो बाई पति का नाम: देदाराम गृह संख्या : 60 उम्र : 20 लिंग : महिला

339	RJ/23/178/519076	निर्वाचक का नाम : हथू देवी पति का नाम: नवला गृह संख्या : 61 उम्र : 86 लिंग : महिला	340	DJF1809748	निर्वाचक का नाम : अमेदा राम पिता का नाम: नवलाराम गृह संख्या : 61 उम्र : 46 लिंग : पुरुष	341	SXL0112177	निर्वाचक का नाम : आसूराम पिता का नाम: नवलाराम गृह संख्या : 61 उम्र : 44 लिंग : पुरुष
342	SXL0358556	निर्वाचक का नाम : कमला देवी पति का नाम: अमेदाराम गृह संख्या : 61 उम्र : 36 लिंग : महिला	343	RJ/23/178/519110	निर्वाचक का नाम : माना पिता का नाम: नवला गृह संख्या : 62 उम्र : 54 लिंग : पुरुष	344	RJ/23/178/519119	निर्वाचक का नाम : दमी पति का नाम: माना गृह संख्या : 62 उम्र : 53 लिंग : महिला
345	SXL1179423	निर्वाचक का नाम : देवाराम पिता का नाम: मानाराम गृह संख्या : 62 उम्र : 29 लिंग : पुरुष	346	SXL1457944	निर्वाचक का नाम : भूरा राम पिता का नाम: मान राम गृह संख्या : 62 उम्र : 27 लिंग : पुरुष	347	RJ/23/178/519030	निर्वाचक का नाम : नेना पिता का नाम: करना गृह संख्या : 63 उम्र : 72 लिंग : पुरुष
348	RJ/23/178/519067	निर्वाचक का नाम : पेमी पति का नाम: नेना गृह संख्या : 63 उम्र : 70 लिंग : महिला	349	RJ/23/178/519033	निर्वाचक का नाम : आसू पिता का नाम: करना गृह संख्या : 63 उम्र : 55 लिंग : पुरुष	350	DJF3412228	निर्वाचक का नाम : पूराराम पिता का नाम: नेनाराम गृह संख्या : 63 उम्र : 38 लिंग : पुरुष
351	SXL0758128	निर्वाचक का नाम : हेमी देवी पति का नाम: आसू राम गृह संख्या : 63 उम्र : 35 लिंग : महिला	352	SXL0703702	निर्वाचक का नाम : वालाराम पिता का नाम: नेनाराम गृह संख्या : 63 उम्र : 32 लिंग : पुरुष	353	SXL1158047	निर्वाचक का नाम : भूराराम पिता का नाम: नेनाराम गृह संख्या : 63 उम्र : 29 लिंग : पुरुष
354	RJ/23/178/519291	निर्वाचक का नाम : जीयों पति का नाम: उगरा गृह संख्या : 64 उम्र : 55 लिंग : महिला	355	SXL2095313	निर्वाचक का नाम : उगरा राम अन्य: जीयो गृह संख्या : 64 उम्र : 55 लिंग : पुरुष	356	SXL1361104	निर्वाचक का नाम : बालाराम पिता का नाम: उगरा राम गृह संख्या : 64 उम्र : 29 लिंग : पुरुष
357	SXL1854637	निर्वाचक का नाम : नोजी पति का नाम: बलराम गृह संख्या : 64 उम्र : 26 लिंग : महिला	358	SXL2095065	निर्वाचक का नाम : गंगा कुमारी माता का नाम: जीयो गृह संख्या : 64 उम्र : 21 लिंग : महिला	359	SXL2095289	निर्वाचक का नाम : नरेंद्र माता का नाम: जीयो गृह संख्या : 64 उम्र : 20 लिंग : पुरुष
360	RJ/23/178/519292	निर्वाचक का नाम : जेती पति का नाम: कानाराम गृह संख्या : 65 उम्र : 68 लिंग : महिला	361	RJ/23/178/519290	निर्वाचक का नाम : कानाराम पिता का नाम: रामाराम गृह संख्या : 65 उम्र : 65 लिंग : पुरुष	362	SXL0564575	निर्वाचक का नाम : देवराज मंडा पिता का नाम: काना राम मंडा गृह संख्या : 65 उम्र : 34 लिंग : पुरुष
363	SXL1158054	निर्वाचक का नाम : धरमी पति का नाम: देवराज गृह संख्या : 65 उम्र : 31 लिंग : महिला	364	SXL1735240	निर्वाचक का नाम : गोमती पिता का नाम: काना राम गृह संख्या : 65 उम्र : 30 लिंग : महिला	365	SXL1735364	निर्वाचक का नाम : अरविंद कुमार पिता का नाम: काना राम गृह संख्या : 65 उम्र : 23 लिंग : पुरुष
366	RJ/23/178/519226	निर्वाचक का नाम : नेतू पति का नाम: उकागर गृह संख्या : 66 उम्र : 86 लिंग : महिला	367	RJ/23/178/519289	निर्वाचक का नाम : टिपू पति का नाम: मूलगर गृह संख्या : 66 उम्र : 52 लिंग : महिला	368	SXL0085597	निर्वाचक का नाम : समदादेवी पति का नाम: सोनगिरी गृह संख्या : 66 उम्र : 40 लिंग : महिला

369	SXL0085589	निर्वाचक का नाम : नारणगिरी पिता का नाम: उकागिरी गृह संख्या : 66 उम्र : 38 लिंग : पुरुष	फोटो उपलब्ध	370	SXL0856716	निर्वाचक का नाम : सोनगिरी पिता का नाम: उकागिरी गृह संख्या : 66 उम्र : 33 लिंग : पुरुष	फोटो उपलब्ध	371	SXL0856781	निर्वाचक का नाम : भीखी देवी पति का नाम: नारणगिरी गृह संख्या : 66 उम्र : 32 लिंग : महिला	फोटो उपलब्ध
372	SXL1409259	निर्वाचक का नाम : शंकर गिरी पिता का नाम: उका गिरी गृह संख्या : 66 उम्र : 31 लिंग : पुरुष	फोटो उपलब्ध	373	SXL1408921	निर्वाचक का नाम : भगवान गिरी पिता का नाम: उका गिरी गृह संख्या : 66 उम्र : 31 लिंग : पुरुष	फोटो उपलब्ध	374	SXL1408855	निर्वाचक का नाम : गीता पति का नाम: शंकर गिरी गृह संख्या : 66 उम्र : 29 लिंग : महिला	फोटो उपलब्ध
375	SXL1408822	निर्वाचक का नाम : लूनी पति का नाम: भगवान गिरी गृह संख्या : 66 उम्र : 28 लिंग : महिला	फोटो उपलब्ध	376	SXL2219780	निर्वाचक का नाम : हिर गिरी पिता का नाम: उका गिरी गृह संख्या : 66 उम्र : 20 लिंग : पुरुष	फोटो उपलब्ध	377	RJ/23/178/519518	निर्वाचक का नाम : मीरां पति का नाम: कुम्भा गृह संख्या : 67 उम्र : 90 लिंग : महिला	फोटो उपलब्ध
378	RJ/23/178/513465	निर्वाचक का नाम : दीपाराम पिता का नाम: पदमाराम गृह संख्या : 67 उम्र : 54 लिंग : पुरुष	फोटो उपलब्ध	379	DJF5134640	निर्वाचक का नाम : पारूदेवी पति का नाम: दीपाराम गृह संख्या : 67 उम्र : 49 लिंग : महिला	फोटो उपलब्ध	380	SXL1240795	निर्वाचक का नाम : नानगाराम पिता का नाम: दीपाराम गृह संख्या : 67 उम्र : 30 लिंग : पुरुष	फोटो उपलब्ध
381	SXL1240803	निर्वाचक का नाम : गंगादेवी पति का नाम: दीपाराम गृह संख्या : 67 उम्र : 27 लिंग : महिला	फोटो उपलब्ध	382	SXL1534221	निर्वाचक का नाम : धर्मा राम पिता का नाम: दीपा राम गृह संख्या : 67 उम्र : 25 लिंग : पुरुष	फोटो उपलब्ध	383	RJ/23/178/519084	निर्वाचक का नाम : सोनी पति का नाम: खेमा गृह संख्या : 68 उम्र : 71 लिंग : महिला	फोटो उपलब्ध
384	SXL2160661	निर्वाचक का नाम : कानू देवी पति का नाम: खेताराम गृह संख्या : 68 उम्र : 33 लिंग : महिला	फोटो उपलब्ध	385	SXL0856690	निर्वाचक का नाम : खेताराम पिता का नाम: खेमाराम गृह संख्या : 68 उम्र : 31 लिंग : पुरुष	फोटो उपलब्ध	386	SXL0856807	निर्वाचक का नाम : जोगाराम पिता का नाम: खेमाराम गृह संख्या : 68 उम्र : 31 लिंग : पुरुष	फोटो उपलब्ध
387	SXL0111955	निर्वाचक का नाम : पुरखाराम पिता का नाम: पदमाराम गृह संख्या : 168 उम्र : 39 लिंग : पुरुष	फोटो उपलब्ध								

388	SXL1768605	निर्वाचक का नाम : तीजों पति का नाम: जगमाल राम गृह संख्या : 69 उम्र : 61 लिंग : महिला	फोटो उपलब्ध	389	SXL1361112	निर्वाचक का नाम : तेजाराम पिता का नाम: जगमालराम गृह संख्या : 69 उम्र : 29 लिंग : पुरुष	फोटो उपलब्ध	390	SXL2238665	निर्वाचक का नाम : नेनू कुमारी पति का नाम: तेजा राम गृह संख्या : 69 उम्र : 22 लिंग : महिला	फोटो उपलब्ध
391	RJ/23/178/519014	निर्वाचक का नाम : लूणा पिता का नाम: शिवजी गृह संख्या : 70 उम्र : 56 लिंग : पुरुष	फोटो उपलब्ध	392	RJ/23/178/519008	निर्वाचक का नाम : केकू पति का नाम: आम्बा गृह संख्या : 71 उम्र : 86 लिंग : महिला	फोटो उपलब्ध	393	RJ/23/178/519017	निर्वाचक का नाम : केशा पिता का नाम: आम्बा गृह संख्या : 71 उम्र : 59 लिंग : पुरुष	फोटो उपलब्ध
394	SXL1837889	निर्वाचक का नाम : हजारी राम पिता का नाम: आम्बा राम गृह संख्या : 71 उम्र : 58 लिंग : पुरुष	फोटो उपलब्ध	395	RJ/23/178/519032	निर्वाचक का नाम : वीरमा पिता का नाम: आम्बा गृह संख्या : 71 उम्र : 54 लिंग : पुरुष	फोटो उपलब्ध	396	DJF1778463	निर्वाचक का नाम : नेनू देवी पति का नाम: हजारी राम गृह संख्या : 71 उम्र : 53 लिंग : महिला	फोटो उपलब्ध
397	DJF1778455	निर्वाचक का नाम : अन्तरी पति का नाम: केशाराम गृह संख्या : 71 उम्र : 47 लिंग : महिला	फोटो उपलब्ध	398	SXL0111880	निर्वाचक का नाम : लीलादेवी पति का नाम: वीरमाराम गृह संख्या : 71 उम्र : 42 लिंग : महिला	फोटो उपलब्ध	399	SXL0758219	निर्वाचक का नाम : मेवाराम पिता का नाम: रूखमणाराम गृह संख्या : 71 उम्र : 34 लिंग : पुरुष	फोटो उपलब्ध
400	SXL1532803	निर्वाचक का नाम : बाना राम पिता का नाम: हजारी राम गृह संख्या : 71 उम्र : 25 लिंग : पुरुष	फोटो उपलब्ध	401	SXL1854355	निर्वाचक का नाम : दीना पति का नाम: वनराम गृह संख्या : 71 उम्र : 23 लिंग : महिला	फोटो उपलब्ध	402	SXL1871672	निर्वाचक का नाम : देठा राम पिता का नाम: विरमा राम गृह संख्या : 71 उम्र : 21 लिंग : पुरुष	फोटो उपलब्ध
403	RJ/23/178/519035	निर्वाचक का नाम : राहीगा पिता का नाम: भंवरा गृह संख्या : 72 उम्र : 81 लिंग : पुरुष	फोटो उपलब्ध	404	RJ/23/178/519513	निर्वाचक का नाम : हडमता पिता का नाम: भवरा गृह संख्या : 72 उम्र : 60 लिंग : पुरुष	फोटो उपलब्ध	405	RJ/23/178/519512	निर्वाचक का नाम : मूमल पति का नाम: राहीगा गृह संख्या : 72 उम्र : 57 लिंग : महिला	फोटो उपलब्ध
406	DJF3412491	निर्वाचक का नाम : आम्बी पति का नाम: हडवता गृह संख्या : 72 उम्र : 43 लिंग : महिला	फोटो उपलब्ध	407	DJF3412475	निर्वाचक का नाम : मखनी पति का नाम: बलवन्ता गृह संख्या : 72 उम्र : 43 लिंग : महिला	फोटो उपलब्ध	408	SXL0084905	निर्वाचक का नाम : बलवन्ता पिता का नाम: भवरा गृह संख्या : 72 उम्र : 42 लिंग : पुरुष	फोटो उपलब्ध
409	SXL1361120	निर्वाचक का नाम : भारथाराम पिता का नाम: जगदीश गृह संख्या : 72 उम्र : 28 लिंग : पुरुष	फोटो उपलब्ध	410	SXL1361138	निर्वाचक का नाम : बांकाराम पिता का नाम: राहिंगाराम गृह संख्या : 72 उम्र : 28 लिंग : पुरुष	फोटो उपलब्ध	411	SXL1879857	निर्वाचक का नाम : देठा राम पिता का नाम: बलवंत राम गृह संख्या : 72 उम्र : 22 लिंग : पुरुष	फोटो उपलब्ध
412	SXL0084913	निर्वाचक का नाम : कली देवी पति का नाम: जगदीश गृह संख्या : 72 क उम्र : 37 लिंग : महिला	फोटो उपलब्ध	413	SXL0084954	निर्वाचक का नाम : जगदीश पिता का नाम: ठाकराराम गृह संख्या : 72 क उम्र : 36 लिंग : पुरुष	फोटो उपलब्ध	414	RJ/23/178/519057	निर्वाचक का नाम : करना पिता का नाम: जवारा गृह संख्या : 73 उम्र : 66 लिंग : पुरुष	फोटो उपलब्ध
415	RJ/23/178/519511	निर्वाचक का नाम : कमला पति का नाम: करना गृह संख्या : 73 उम्र : 61 लिंग : महिला	फोटो उपलब्ध	416	SXL1361146	निर्वाचक का नाम : रतू देवी पति का नाम: नरेश गृह संख्या : 73 उम्र : 30 लिंग : महिला	फोटो उपलब्ध	417	SXL1361153	निर्वाचक का नाम : नरेश पिता का नाम: करनाराम गृह संख्या : 73 उम्र : 29 लिंग : पुरुष	फोटो उपलब्ध

418	SXL1757848	निर्वाचक का नाम : गंगा कुमारी अन्य: नाथा राम गृह संख्या : 73 उम्र : 25 लिंग : पुरुष	फोटो उपलब्ध	419	SXL0963918	निर्वाचक का नाम : केलू देवी पति का नाम: करनाराम गृह संख्या : 73क उम्र : 31 लिंग : महिला	फोटो उपलब्ध	420	SXL0963900	निर्वाचक का नाम : करनाराम पिता का नाम: सेम्भू राम गृह संख्या : 73क उम्र : 31 लिंग : पुरुष	फोटो उपलब्ध
421	SXL1361179	निर्वाचक का नाम : एवन पति का नाम: मेवाराम गृह संख्या : 77 उम्र : 32 लिंग : महिला	फोटो उपलब्ध	422	RJ/23/178/519011	निर्वाचक का नाम : शाकर पिता का नाम: खीया गृह संख्या : 78 उम्र : 71 लिंग : पुरुष	फोटो उपलब्ध	423	RJ/23/178/519004	निर्वाचक का नाम : मूगी पति का नाम: शाकर गृह संख्या : 78 उम्र : 69 लिंग : महिला	फोटो उपलब्ध
424	DJF1539394	निर्वाचक का नाम : अमराराम पिता का नाम: शाकर गृह संख्या : 78 उम्र : 45 लिंग : पुरुष	फोटो उपलब्ध	425	DJF3412483	निर्वाचक का नाम : नोजीदेवी पति का नाम: अमराराम गृह संख्या : 78 उम्र : 43 लिंग : महिला	फोटो उपलब्ध	426	SXL0564559	निर्वाचक का नाम : चुतराराम पिता का नाम: साकरराम गृह संख्या : 78 उम्र : 36 लिंग : पुरुष	फोटो उपलब्ध
427	SXL0758185	निर्वाचक का नाम : मीमो देवी पति का नाम: चुतरा राम गृह संख्या : 78 उम्र : 35 लिंग : महिला	फोटो उपलब्ध	428	SXL0758177	निर्वाचक का नाम : जतनो देवी पति का नाम: रामाराम गृह संख्या : 78 उम्र : 34 लिंग : महिला	फोटो उपलब्ध	429	SXL0758169	निर्वाचक का नाम : तुलछाराम पिता का नाम: साकर राम गृह संख्या : 78 उम्र : 33 लिंग : पुरुष	फोटो उपलब्ध
430	SXL1657196	निर्वाचक का नाम : दमा राम पिता का नाम: शेम्भूराम गृह संख्या : 78 उम्र : 33 लिंग : पुरुष	फोटो उपलब्ध	431	SXL1361187	निर्वाचक का नाम : पम्माराम पिता का नाम: साकर राम गृह संख्या : 78 उम्र : 27 लिंग : पुरुष	फोटो उपलब्ध	432	SXL2038040	निर्वाचक का नाम : रमेश कुमार पिता का नाम: शाकरा राम गृह संख्या : 78 उम्र : 26 लिंग : पुरुष	फोटो उपलब्ध
433	SXL1657170	निर्वाचक का नाम : किरण पिता का नाम: दमा राम गृह संख्या : 78 उम्र : 26 लिंग : महिला	फोटो उपलब्ध	434	RJ/23/178/519060	निर्वाचक का नाम : गवरी पति का नाम: पूनमा गृह संख्या : 79 उम्र : 80 लिंग : महिला	फोटो उपलब्ध	435	RJ/23/178/519090	निर्वाचक का नाम : लाखा पिता का नाम: पूनमा गृह संख्या : 79 उम्र : 65 लिंग : पुरुष	फोटो उपलब्ध
436	SXL0085506	निर्वाचक का नाम : दमी पति का नाम: लाखा गृह संख्या : 79 उम्र : 59 लिंग : महिला	फोटो उपलब्ध	437	RJ/23/178/519561	निर्वाचक का नाम : नेनाराम पिता का नाम: पूनमाराम गृह संख्या : 79 उम्र : 45 लिंग : पुरुष	फोटो उपलब्ध	438	SXL0084897	निर्वाचक का नाम : हेमीदेवी पति का नाम: नेनाराम गृह संख्या : 79 उम्र : 38 लिंग : महिला	फोटो उपलब्ध
439	SXL1158062	निर्वाचक का नाम : अशोक कुमार पिता का नाम: लाखाराम गृह संख्या : 79 उम्र : 31 लिंग : पुरुष	फोटो उपलब्ध	440	SXL1361195	निर्वाचक का नाम : काली देवी पति का नाम: अशोक कुमार गृह संख्या : 79 उम्र : 27 लिंग : महिला	फोटो उपलब्ध	441	SXL1361203	निर्वाचक का नाम : वीरमा राम पिता का नाम: लाखा राम गृह संख्या : 79 उम्र : 27 लिंग : पुरुष	फोटो उपलब्ध
442	SXL1739945	निर्वाचक का नाम : डब्लू कुमारी पति का नाम: दला राम गृह संख्या : 79 उम्र : 24 लिंग : महिला	फोटो उपलब्ध	443	SXL1740067	निर्वाचक का नाम : दला राम पिता का नाम: लाखा राम गृह संख्या : 79 उम्र : 22 लिंग : पुरुष	फोटो उपलब्ध	444	RJ/23/178/519508	निर्वाचक का नाम : बाली पति का नाम: रूपा गृह संख्या : 80 उम्र : 84 लिंग : महिला	फोटो उपलब्ध
445	RJ/23/178/519129	निर्वाचक का नाम : भूरा पिता का नाम: रूपा गृह संख्या : 80 उम्र : 66 लिंग : पुरुष	फोटो उपलब्ध	446	SXL1601186	निर्वाचक का नाम : किशना पिता का नाम: रूपा गृह संख्या : 80 उम्र : 60 लिंग : पुरुष	फोटो उपलब्ध	447	SXL1601178	निर्वाचक का नाम : बाली पति का नाम: किशना गृह संख्या : 80 उम्र : 58 लिंग : महिला	फोटो उपलब्ध

विधान सभा क्षेत्र की संख्या व नाम : 135-बाड़मेर  
अनुभाग की संख्या व नाम : 5-भीलों की ढाणी,मण्डों का तला

448	SXL0963884	निर्वाचक का नाम : पुखराज पिता का नाम: भूराराम गृह संख्या : 80 उम्र : 33 लिंग : पुरुष	फोटो उपलब्ध	449	SXL0963892	निर्वाचक का नाम : किसनी चौधरी पति का नाम: पुखराज गृह संख्या : 80 उम्र : 32 लिंग : महिला	फोटो उपलब्ध	450	SXL1457852	निर्वाचक का नाम : सुगानी पति का नाम: मोहन राम गृह संख्या : 80 उम्र : 30 लिंग : महिला	फोटो उपलब्ध
451	SXL1361211	निर्वाचक का नाम : मोहनराम पिता का नाम: भूराराम गृह संख्या : 80 उम्र : 27 लिंग : पुरुष	फोटो उपलब्ध	452	SXL1582147	निर्वाचक का नाम : जेठा राम पिता का नाम: किशना राम गृह संख्या : 80 उम्र : 25 लिंग : पुरुष	फोटो उपलब्ध	453	SXL2033629	निर्वाचक का नाम : मनमोहन मंडा पिता का नाम: किसना राम गृह संख्या : 80 उम्र : 23 लिंग : पुरुष	फोटो उपलब्ध
454	SXL1716521	निर्वाचक का नाम : जमना पति का नाम: हनुमान गृह संख्या : 145 उम्र : 22 लिंग : महिला	फोटो उपलब्ध	455	SXL1716299	निर्वाचक का नाम : नाथा राम पिता का नाम: कर्ण राम गृह संख्या : 237 उम्र : 26 लिंग : पुरुष	फोटो उपलब्ध				

456	SXL1715630	निर्वाचक का नाम : गंगा राम पिता का नाम: राणा गृह संख्या : 10 उम्र : 23 लिंग : पुरुष	फोटो उपलब्ध	457	SXL2122604	निर्वाचक का नाम : पप्पू पति का नाम: गंगा राम गृह संख्या : 10 उम्र : 21 लिंग : महिला	फोटो उपलब्ध	458	SXL2051738	निर्वाचक का नाम : विमला पति का नाम: चुतरा राम गृह संख्या : 48 उम्र : 24 लिंग : महिला	फोटो उपलब्ध
459	SXL2085108	निर्वाचक का नाम : करना राम पिता का नाम: ज़िया राम गृह संख्या : 52 उम्र : 24 लिंग : पुरुष	फोटो उपलब्ध	460	RJ/23/178/519355	निर्वाचक का नाम : बनू पति का नाम: राणा गृह संख्या : 81 उम्र : 66 लिंग : महिला	फोटो उपलब्ध	461	SXL0856922	निर्वाचक का नाम : चूनाराम पिता का नाम: राणाराम गृह संख्या : 81 उम्र : 32 लिंग : पुरुष	फोटो उपलब्ध
462	SXL0583518	निर्वाचक का नाम : पदमा राम पिता का नाम: राणाराम गृह संख्या : 81 उम्र : 32 लिंग : पुरुष	फोटो उपलब्ध	463	SXL1192582	निर्वाचक का नाम : अमराराम पिता का नाम: राणाराम गृह संख्या : 81 उम्र : 30 लिंग : पुरुष	फोटो उपलब्ध	464	SXL1532621	निर्वाचक का नाम : चुकी देवी पति का नाम: पदमा राम गृह संख्या : 81 उम्र : 28 लिंग : महिला	फोटो उपलब्ध
465	SXL1499565	निर्वाचक का नाम : भीखी देवी पति का नाम: अमरा राम गृह संख्या : 81 उम्र : 27 लिंग : महिला	फोटो उपलब्ध	466	RJ/23/178/519109	निर्वाचक का नाम : दुर्गा पिता का नाम: रूकमणा गृह संख्या : 82 उम्र : 76 लिंग : पुरुष	फोटो उपलब्ध	467	SXL0856930	निर्वाचक का नाम : सोनाराम पिता का नाम: दुर्गाराम गृह संख्या : 82 उम्र : 31 लिंग : पुरुष	फोटो उपलब्ध
468	SXL0960252	निर्वाचक का नाम : धन्नी देवी पति का नाम: सोनाराम गृह संख्या : 82 उम्र : 31 लिंग : महिला	फोटो उपलब्ध	469	SXL1361237	निर्वाचक का नाम : बांकाराम पिता का नाम: दुर्गाराम गृह संख्या : 82 उम्र : 28 लिंग : पुरुष	फोटो उपलब्ध	470	RJ/23/178/519223	निर्वाचक का नाम : धनी पति का नाम: गैना गृह संख्या : 83 उम्र : 89 लिंग : महिला	फोटो उपलब्ध
471	DJF3412236	निर्वाचक का नाम : भैराराम पिता का नाम: गैना राम गृह संख्या : 83 उम्र : 38 लिंग : पुरुष	फोटो उपलब्ध	472	DJF3412095	निर्वाचक का नाम : रामाराम पिता का नाम: दुर्गाराम गृह संख्या : 83 उम्र : 38 लिंग : पुरुष	फोटो उपलब्ध	473	SXL0856963	निर्वाचक का नाम : वरजू देवी पति का नाम: भैराराम गृह संख्या : 83 उम्र : 32 लिंग : महिला	फोटो उपलब्ध
474	SXL0856948	निर्वाचक का नाम : शेरू देवी पति का नाम: रामाराम गृह संख्या : 83 उम्र : 31 लिंग : महिला	फोटो उपलब्ध	475	RJ/23/178/519356	निर्वाचक का नाम : भीखों पति का नाम: खेता गृह संख्या : 84 उम्र : 84 लिंग : महिला	फोटो उपलब्ध	476	RJ/23/178/519080	निर्वाचक का नाम : राणा पिता का नाम: खेता गृह संख्या : 84 उम्र : 62 लिंग : पुरुष	फोटो उपलब्ध
477	RJ/23/178/519124	निर्वाचक का नाम : भैरा पिता का नाम: खेता गृह संख्या : 84 उम्र : 52 लिंग : पुरुष	फोटो उपलब्ध	478	DJF1778513	निर्वाचक का नाम : रामू देवी पति का नाम: राणा राम गृह संख्या : 84 उम्र : 44 लिंग : महिला	फोटो उपलब्ध	479	DJF3412111	निर्वाचक का नाम : दूदाराम पिता का नाम: खेताराम गृह संख्या : 84 उम्र : 38 लिंग : पुरुष	फोटो उपलब्ध
480	SXL0758110	निर्वाचक का नाम : टुगी देवी पति का नाम: भैराराम गृह संख्या : 84 उम्र : 34 लिंग : महिला	फोटो उपलब्ध	481	SXL0856955	निर्वाचक का नाम : तीर्जों देवी पति का नाम: दूदाराम गृह संख्या : 84 उम्र : 33 लिंग : महिला	फोटो उपलब्ध	482	RJ/23/178/519167	निर्वाचक का नाम : चुनी पति का नाम: गुमना गृह संख्या : 85 उम्र : 72 लिंग : महिला	फोटो उपलब्ध
483	DJF1539311	निर्वाचक का नाम : शान्ति पति का नाम: भूराराम गृह संख्या : 85 उम्र : 47 लिंग : महिला	फोटो उपलब्ध	484	DJF3411840	निर्वाचक का नाम : परमेशवरी पति का नाम: बांकाराम गृह संख्या : 85 उम्र : 39 लिंग : महिला	फोटो उपलब्ध	485	DJF3411832	निर्वाचक का नाम : बांकाराम पिता का नाम: गुमनाराम गृह संख्या : 85 उम्र : 38 लिंग : पुरुष	फोटो उपलब्ध

486	SXL0112128	निर्वाचक का नाम : पुरखाराम पिता का नाम: राणाराम गृह संख्या : 85 उम्र : 37 लिंग : पुरुष	फोटो उपलब्ध	487	SXL0703710	निर्वाचक का नाम : रामू देवी पति का नाम: पुरखाराम गृह संख्या : 85 उम्र : 33 लिंग : महिला	फोटो उपलब्ध	488	SXL1361245	निर्वाचक का नाम : भीखी पति का नाम: श्रीराम गृह संख्या : 85 उम्र : 27 लिंग : महिला	फोटो उपलब्ध
489	SXL1361252	निर्वाचक का नाम : श्रीराम पिता का नाम: भूरा राम गृह संख्या : 85 उम्र : 27 लिंग : पुरुष	फोटो उपलब्ध	490	SXL1728609	निर्वाचक का नाम : जोगा राम माता का नाम: शांति गृह संख्या : 85 उम्र : 24 लिंग : पुरुष	फोटो उपलब्ध	491	SXL2247922	निर्वाचक का नाम : देवी पति का नाम: जोगा राम गृह संख्या : 85 उम्र : 22 लिंग : महिला	फोटो उपलब्ध
492	RJ/23/178/519202	निर्वाचक का नाम : केशी पति का नाम: राणा गृह संख्या : 86 उम्र : 73 लिंग : महिला	फोटो उपलब्ध	493	DJF1789593	निर्वाचक का नाम : टीकमा पिता का नाम: निम्बा गृह संख्या : 86 उम्र : 63 लिंग : पुरुष	फोटो उपलब्ध	494	RJ/23/178/519334	निर्वाचक का नाम : चूनी पति का नाम: टीकमा गृह संख्या : 86 उम्र : 63 लिंग : महिला	फोटो उपलब्ध
495	SXL1946755	निर्वाचक का नाम : विशाना राम पिता का नाम: राणा गृह संख्या : 86 उम्र : 54 लिंग : पुरुष	फोटो उपलब्ध	496	DJF1539329	निर्वाचक का नाम : सुगनीदेवी पति का नाम: विशनाराम गृह संख्या : 86 उम्र : 46 लिंग : महिला	फोटो उपलब्ध	497	DJF1539337	निर्वाचक का नाम : नेनाराम पिता का नाम: राणाराम गृह संख्या : 86 उम्र : 45 लिंग : पुरुष	फोटो उपलब्ध
498	SXL1582238	निर्वाचक का नाम : धापू देवी पति का नाम: नेना राम गृह संख्या : 86 उम्र : 33 लिंग : महिला	फोटो उपलब्ध	499	SXL2211282	निर्वाचक का नाम : मोहन लाल पिता का नाम: विशाना राम गृह संख्या : 86 उम्र : 19 लिंग : पुरुष	फोटो उपलब्ध	500	RJ/23/178/519232	निर्वाचक का नाम : जसवन्ता पिता का नाम: चोखा गृह संख्या : 87 उम्र : 71 लिंग : पुरुष	फोटो उपलब्ध
501	RJ/23/178/520003	निर्वाचक का नाम : तूलसी पति का नाम: जसवन्ता गृह संख्या : 87 उम्र : 70 लिंग : महिला	फोटो उपलब्ध	502	RJ/23/178/519229	निर्वाचक का नाम : लाखा पिता का नाम: चोखा गृह संख्या : 87 उम्र : 66 लिंग : पुरुष	फोटो उपलब्ध	503	RJ/23/178/519146	निर्वाचक का नाम : टीपू पति का नाम: लाखा गृह संख्या : 87 उम्र : 55 लिंग : महिला	फोटो उपलब्ध
504	SXL0564567	निर्वाचक का नाम : भंवराराम पिता का नाम: जसवन्ताराम गृह संख्या : 87 उम्र : 43 लिंग : पुरुष	फोटो उपलब्ध	505	SXL1158070	निर्वाचक का नाम : रामाराम पिता का नाम: जसवन्ताराम गृह संख्या : 87 उम्र : 31 लिंग : पुरुष	फोटो उपलब्ध	506	SXL1532688	निर्वाचक का नाम : बुरकी पति का नाम: भवरा राम गृह संख्या : 87 उम्र : 27 लिंग : महिला	फोटो उपलब्ध
507	SXL1534049	निर्वाचक का नाम : अचला राम पिता का नाम: लाखा राम गृह संख्या : 87 उम्र : 25 लिंग : पुरुष	फोटो उपलब्ध	508	RJ/23/178/520002	निर्वाचक का नाम : मीरां पति का नाम: जूगता गृह संख्या : 88 उम्र : 75 लिंग : महिला	फोटो उपलब्ध	509	RJ/23/178/519141	निर्वाचक का नाम : किशना पिता का नाम: जूगता गृह संख्या : 88 उम्र : 54 लिंग : पुरुष	फोटो उपलब्ध
510	DJF1809557	निर्वाचक का नाम : गोकलाराम पिता का नाम: जुगताराम गृह संख्या : 88 उम्र : 46 लिंग : पुरुष	फोटो उपलब्ध	511	DJF3412103	निर्वाचक का नाम : वीरादेवी पति का नाम: किशनाराम गृह संख्या : 88 उम्र : 43 लिंग : महिला	फोटो उपलब्ध	512	SXL0960302	निर्वाचक का नाम : राधा देवी पति का नाम: गोकलाराम गृह संख्या : 88 उम्र : 32 लिंग : महिला	फोटो उपलब्ध
513	RJ/23/178/519287	निर्वाचक का नाम : गवरी पति का नाम: मेधा गृह संख्या : 89 उम्र : 64 लिंग : महिला	फोटो उपलब्ध	514	RJ/23/178/519123	निर्वाचक का नाम : धीरा पिता का नाम: चिमा गृह संख्या : 89 उम्र : 61 लिंग : पुरुष	फोटो उपलब्ध	515	RJ/23/178/519318	निर्वाचक का नाम : मेधा पिता का नाम: चिमा गृह संख्या : 89 उम्र : 59 लिंग : पुरुष	फोटो उपलब्ध

516	RJ/23/178/519209	निर्वाचक का नाम : चुकी पति का नाम: धीरा गृह संख्या : 89 उम्र : 56 लिंग : महिला	फोटो उपलब्ध	517	DJF1810910	निर्वाचक का नाम : बालाराम पिता का नाम: चिमाराम गृह संख्या : 89 उम्र : 46 लिंग : पुरुष	फोटो उपलब्ध	518	DJF1997899	निर्वाचक का नाम : खेताराम पिता का नाम: चिमाराम गृह संख्या : 89 उम्र : 44 लिंग : पुरुष	फोटो उपलब्ध
519	SXL0112110	निर्वाचक का नाम : रावताराम पिता का नाम: मेघाराम गृह संख्या : 89 उम्र : 39 लिंग : पुरुष	फोटो उपलब्ध	520	SXL0428771	निर्वाचक का नाम : मूलीदेवी पति का नाम: वालाराम गृह संख्या : 89 उम्र : 37 लिंग : महिला	फोटो उपलब्ध	521	SXL0428763	निर्वाचक का नाम : राणीदेवी पति का नाम: खेताराम गृह संख्या : 89 उम्र : 37 लिंग : महिला	फोटो उपलब्ध
522	SXL1192590	निर्वाचक का नाम : डालूराम पिता का नाम: मेघा राम गृह संख्या : 89 उम्र : 32 लिंग : पुरुष	फोटो उपलब्ध	523	SXL1532860	निर्वाचक का नाम : कमला देवी पति का नाम: डालू राम गृह संख्या : 89 उम्र : 27 लिंग : महिला	फोटो उपलब्ध	524	RJ/23/178/519276	निर्वाचक का नाम : मुकना पिता का नाम: अना गृह संख्या : 90 उम्र : 71 लिंग : पुरुष	फोटो उपलब्ध
525	SXL0112342	निर्वाचक का नाम : उदी पति का नाम: मुकना गृह संख्या : 90 उम्र : 69 लिंग : महिला	फोटो उपलब्ध	526	RJ/23/178/520029	निर्वाचक का नाम : रामा पिता का नाम: अना गृह संख्या : 90 उम्र : 63 लिंग : पुरुष	फोटो उपलब्ध	527	RJ/23/178/519333	निर्वाचक का नाम : गवरी पति का नाम: रामा गृह संख्या : 90 उम्र : 56 लिंग : महिला	फोटो उपलब्ध
528	DJF3412574	निर्वाचक का नाम : केशाराम पिता का नाम: मुकनाराम गृह संख्या : 90 उम्र : 44 लिंग : पुरुष	फोटो उपलब्ध	529	SXL0718502	निर्वाचक का नाम : जतुदेवी पति का नाम: केशाराम गृह संख्या : 90 उम्र : 34 लिंग : महिला	फोटो उपलब्ध	530	SXL0703728	निर्वाचक का नाम : विशनाराम पिता का नाम: जीयाराम गृह संख्या : 90 उम्र : 33 लिंग : पुरुष	फोटो उपलब्ध
531	SXL1158088	निर्वाचक का नाम : गोमाराम पिता का नाम: रामाराम गृह संख्या : 90 उम्र : 30 लिंग : पुरुष	फोटो उपलब्ध	532	SXL1158096	निर्वाचक का नाम : पानी पति का नाम: विशनाराम गृह संख्या : 90 उम्र : 29 लिंग : महिला	फोटो उपलब्ध	533	SXL2167385	निर्वाचक का नाम : पपु बाई पति का नाम: गोमाराम गृह संख्या : 90 उम्र : 27 लिंग : महिला	फोटो उपलब्ध
534	SXL1887173	निर्वाचक का नाम : सवाई राम पिता का नाम: राम राम गृह संख्या : 90 उम्र : 21 लिंग : पुरुष	फोटो उपलब्ध	535	RJ/23/178/519173	निर्वाचक का नाम : गेरों पति का नाम: प्रभू गृह संख्या : 91 उम्र : 91 लिंग : महिला	फोटो उपलब्ध	536	DJF1539279	निर्वाचक का नाम : रुपाराम पिता का नाम: देवाराम गृह संख्या : 91 उम्र : 79 लिंग : पुरुष	फोटो उपलब्ध
537	RJ/23/178/519238	निर्वाचक का नाम : लाधा पिता का नाम: प्रभू गृह संख्या : 91 उम्र : 61 लिंग : पुरुष	फोटो उपलब्ध	538	RJ/23/178/519503	निर्वाचक का नाम : रूखी पति का नाम: लाधा गृह संख्या : 91 उम्र : 54 लिंग : महिला	फोटो उपलब्ध	539	SXL0085639	निर्वाचक का नाम : गुमनाराम पिता का नाम: रूपाराम गृह संख्या : 91 उम्र : 51 लिंग : पुरुष	फोटो उपलब्ध
540	DJF1778547	निर्वाचक का नाम : राणा राम पिता का नाम: रूपा राम गृह संख्या : 91 उम्र : 48 लिंग : पुरुष	फोटो उपलब्ध	541	DJF3411907	निर्वाचक का नाम : पालु देवी पति का नाम: गुमना राम गृह संख्या : 91 उम्र : 46 लिंग : महिला	फोटो उपलब्ध	542	DJF1778554	निर्वाचक का नाम : गेरों देवी पति का नाम: राणा राम गृह संख्या : 91 उम्र : 46 लिंग : महिला	फोटो उपलब्ध
543	DJF1809573	निर्वाचक का नाम : रावताराम पिता का नाम: प्रभूराम गृह संख्या : 91 उम्र : 45 लिंग : पुरुष	फोटो उपलब्ध	544	DJF1789601	निर्वाचक का नाम : बभूता राम पिता का नाम: रूपा राम गृह संख्या : 91 उम्र : 45 लिंग : पुरुष	फोटो उपलब्ध	545	DJF1778539	निर्वाचक का नाम : रूपो देवी पति का नाम: रावताराम गृह संख्या : 91 उम्र : 44 लिंग : महिला	फोटो उपलब्ध

546	SXL0085571
निर्वाचक का नाम : पदमों देवी पति का नाम: बभूता राम गृह संख्या : 91 उम्र : 43 लिंग : महिला	फोटो उपलब्ध

# 547	SXL1361260
निर्वाचक का नाम : नरसी राम पिता का नाम: गुमनाराम गृह संख्या : 91 उम्र : 27 लिंग : पुरुष	फोटो उपलब्ध

548	SXL1534080
निर्वाचक का नाम : नाथुराम पिता का नाम: गुमना राम गृह संख्या : 91 उम्र : 25 लिंग : पुरुष	फोटो उपलब्ध

549	SXL1582196
निर्वाचक का नाम : रमेश कुमार पिता का नाम: राणा राम गृह संख्या : 91 उम्र : 25 लिंग : पुरुष	फोटो उपलब्ध

550	SXL1720721
निर्वाचक का नाम : भोमा राम पिता का नाम: राणा राम गृह संख्या : 91 उम्र : 25 लिंग : पुरुष	फोटो उपलब्ध

551	SXL1720572
निर्वाचक का नाम : जसा राम पिता का नाम: गुमनाराम गृह संख्या : 91 उम्र : 22 लिंग : पुरुष	फोटो उपलब्ध

552	SXL1720960
निर्वाचक का नाम : स्वरूपी पति का नाम: नाथू राम गृह संख्या : 91 उम्र : 22 लिंग : महिला	फोटो उपलब्ध

553	SXL2118206
निर्वाचक का नाम : गोगा राम पिता का नाम: रावता राम गृह संख्या : 91 उम्र : 21 लिंग : पुरुष	फोटो उपलब्ध

554	SXL1717776
निर्वाचक का नाम : हरीश पिता का नाम: टिकमा राम गृह संख्या : 309 उम्र : 23 लिंग : पुरुष	फोटो उपलब्ध

555	SXL2001592
निर्वाचक का नाम : गोगा राम पिता का नाम: लाधाराम गृह संख्या : लाधाराम उम्र : 20 लिंग : पुरुष	फोटो उपलब्ध

विधान सभा क्षेत्र की संख्या व नाम : 135-बाड़मेर  
घटक I - परिवर्धन सूची 1 (16-12-2025 से 21-02-2026 तक)

556	2	SXL2254019	निर्वाचक का नाम : श्रवण कुमार पिता का नाम: भूरा राम गृह संख्या : 18 उम्र : 21 लिंग : पुरुष	फोटो उपलब्ध
557	6	SXL2259406	निर्वाचक का नाम : लोकेश चौधरी पिता का नाम: मूकना राम गृह संख्या : 90 उम्र : 26 लिंग : पुरुष	फोटो उपलब्ध
558	4	SXL2260966	निर्वाचक का नाम : जगदीश गिरी माता का नाम: टीपू गृह संख्या : 66 उम्र : 24 लिंग : पुरुष	फोटो उपलब्ध
559	2	SXL2269736	निर्वाचक का नाम : जेठाराम पिता का नाम: भूरा राम गृह संख्या : 82 उम्र : 20 लिंग : पुरुष	फोटो उपलब्ध
560	3	SXL2274074	निर्वाचक का नाम : हीराराम पिता का नाम: पूर्णा राम गृह संख्या : 44 उम्र : 20 लिंग : पुरुष	फोटो उपलब्ध
561	6	SXL2275832	निर्वाचक का नाम : गीता पति का नाम: गोगाराम गृह संख्या : 91 उम्र : 22 लिंग : महिला	फोटो उपलब्ध
562	6	SXL2276608	निर्वाचक का नाम : गोमी बाई पति का नाम: रावताराम गृह संख्या : 89 उम्र : 26 लिंग : महिला	फोटो उपलब्ध
563	5	SXL2276624	निर्वाचक का नाम : मुनी पति का नाम: जेठा राम गृह संख्या : 80 उम्र : 26 लिंग : महिला	फोटो उपलब्ध
564	6	SXL2284669	निर्वाचक का नाम : प्रहलाद राम पिता का नाम: रावता राम गृह संख्या : 91 उम्र : 19 लिंग : पुरुष	फोटो उपलब्ध
565	1	SXL2284958	निर्वाचक का नाम : कानाराम पिता का नाम: रुपाराम गृह संख्या : 4 उम्र : 19 लिंग : पुरुष	फोटो उपलब्ध
566	2	SXL2293884	निर्वाचक का नाम : दिनेश पिता का नाम: सोनाराम गृह संख्या : 15 उम्र : 18 लिंग : पुरुष	फोटो उपलब्ध
567	2	SXL2293785	निर्वाचक का नाम : शांति पिता का नाम: ठाकराराम गृह संख्या : 29 उम्र : 23 लिंग : महिला	फोटो उपलब्ध
568	5	SXL2297737	निर्वाचक का नाम : अनीता पति का नाम: पम्माराम गृह संख्या : 78 उम्र : 25 लिंग : महिला	फोटो उपलब्ध
569	2	SXL2308898	निर्वाचक का नाम : सुगणी पिता का नाम: नारणा राम गृह संख्या : 23 उम्र : 20 लिंग : महिला	फोटो उपलब्ध
570	6	SXL2176402	निर्वाचक का नाम : सवाई राम पिता का नाम: किशना राम गृह संख्या : 88 उम्र : 23 लिंग : पुरुष	फोटो उपलब्ध
571	2	SXL2319903	निर्वाचक का नाम : दिनेश कुमार पिता का नाम: नारणा राम जाखड़ गृह संख्या : 23 उम्र : 19 लिंग : पुरुष	फोटो उपलब्ध
572	6	SXL2320380	निर्वाचक का नाम : इमरती पति का नाम: लाखा राम गृह संख्या : 87 उम्र : 18 लिंग : महिला	फोटो उपलब्ध

निर्वाचकों का विवरण :							
A) मतदाताओं की संख्या :							
		नामावली का प्रकार	निर्वाचक नामावली की पहचान :	मतदाताओं की संख्या :			
				पुरुष	महिला	तृतीय लिंग	कुल
I	मूल	मूल नामावली	समस्त पूरकों को समेकित करते हुए विशेष गहन पुनरीक्षण 2026 की मूल नामावली	293	262	0	555
II	घटक I - परिवर्धन सूची	पूरक 1	विशेष गहन पुनरीक्षण - 2026	10	7	0	17
III	घटक II - विलोपन सूची	पूरक 1	विशेष गहन पुनरीक्षण - 2026	0	0	0	0
IV	लिंग में संशोधन के कारण अंतर			0	0	0	0
पुनरीक्षण के बाद इस नामावली में शुद्ध निर्वाचक (I+II-III+IV)				303	269	0	572
B) संशोधनों की संख्या :							
नामावली का प्रकार		निर्वाचक नामावली की पहचान :		संशोधनों की संख्या :			
पूरक 1		विशेष गहन पुनरीक्षण - 2026		2			

निर्वाचक रजिस्ट्रीकरण अधिकारी द्वारा जारी

E2-मृत्यु , S2-स्थानांतरित, R2-दोहरी प्रविष्टि, M2-लापता , Q2-अहर्ता नहीं