

## निर्वाचक नामावली 2026 S20 राजस्थान

|   |   |   |         |            |      |                         |       |       |   |            |                 |            |         |       |           |      |           |         |          |
|---|---|---|---------|------------|------|-------------------------|-------|-------|---|------------|-----------------|------------|---------|-------|-----------|------|-----------|---------|----------|
| विधान सभा क्षेत्र की संख्या , नाम व आरक्षण स्थिति : 137 - पचपदरा (सामान्य)  |   | भाग संख्या : : 220  |         |            |      |                         |       |       |   |            |                 |            |         |       |           |      |           |         |          |
| संसदीय निर्वाचन क्षेत्र की संख्या, नाम व आरक्षण स्थिति, जिसमें विधान सभा निर्वाचन क्षेत्र स्थित है : 17 - बाड़मेर (सामान्य) |   |   |         |            |      |                         |       |       |   |            |                 |            |         |       |           |      |           |         |          |
| <b>1. पुनरीक्षण का विवरण</b>  |   |   |         |            |      |                         |       |       |   |            |                 |            |         |       |           |      |           |         |          |
| पुनरीक्षण का वर्ष :   | 2026  | <b>निर्वाचक नामावली की पहचान :</b>                                      |         |            |      |                         |       |       |   |            |                 |            |         |       |           |      |           |         |          |
| अर्हता तिथि :   | 01-01-2026  | समस्त पूरकों को समेकित करते हुए विशेष गहन पुनरीक्षण 2026 की मूल नामावली |         |            |      |                         |       |       |   |            |                 |            |         |       |           |      |           |         |          |
| पुनरीक्षण का स्वरूप :   | विशेष गहन पुनरीक्षण - 2026  |   |         |            |      |                         |       |       |   |            |                 |            |         |       |           |      |           |         |          |
| प्रकाशन की तिथि :   | 21-02-2026  |   |         |            |      |                         |       |       |   |            |                 |            |         |       |           |      |           |         |          |
| <b>2. भाग व मतदान क्षेत्र का विवरण :</b>  |   |   |         |            |      |                         |       |       |   |            |                 |            |         |       |           |      |           |         |          |
| भाग में आने वाले अनुभागों की संख्या और नाम :  |   |   |         |            |      |                         |       |       |   |            |                 |            |         |       |           |      |           |         |          |
| 1-सुधारो व खारीयो का वास  | <table style="width: 100%; border-collapse: collapse;"> <tr> <td style="width: 60%;">मुख्य शहर / मुख्य ग्राम</td> <td style="width: 40%;">: थोब</td> </tr> <tr> <td>वार्ड</td> <td>:</td> </tr> <tr> <td>पोस्ट ऑफिस</td> <td>: सरवड़ी एस. ओ.</td> </tr> <tr> <td>पुलिस थाना</td> <td>: मंदली</td> </tr> <tr> <td>तहसील</td> <td>: बालोतरा</td> </tr> <tr> <td>जिला</td> <td>: बालोतरा</td> </tr> <tr> <td>पिन कोड</td> <td>: 344026</td> </tr> </table> |   |         |            |      | मुख्य शहर / मुख्य ग्राम | : थोब | वार्ड | : | पोस्ट ऑफिस | : सरवड़ी एस. ओ. | पुलिस थाना | : मंदली | तहसील | : बालोतरा | जिला | : बालोतरा | पिन कोड | : 344026 |
| मुख्य शहर / मुख्य ग्राम   |   |   |         |            |      | : थोब                   |       |       |   |            |                 |            |         |       |           |      |           |         |          |
| वार्ड   |   |   |         |            |      | :                       |       |       |   |            |                 |            |         |       |           |      |           |         |          |
| पोस्ट ऑफिस  |   |   |         |            |      | : सरवड़ी एस. ओ.         |       |       |   |            |                 |            |         |       |           |      |           |         |          |
| पुलिस थाना  |   |   |         |            |      | : मंदली                 |       |       |   |            |                 |            |         |       |           |      |           |         |          |
| तहसील   | : बालोतरा   |   |         |            |      |                         |       |       |   |            |                 |            |         |       |           |      |           |         |          |
| जिला  | : बालोतरा   |   |         |            |      |                         |       |       |   |            |                 |            |         |       |           |      |           |         |          |
| पिन कोड   | : 344026  |   |         |            |      |                         |       |       |   |            |                 |            |         |       |           |      |           |         |          |
| 2-वसी का वास  |   |   |         |            |      |                         |       |       |   |            |                 |            |         |       |           |      |           |         |          |
| 3-पीराणीयों व सिन्धियों की ढाणी   |   |   |         |            |      |                         |       |       |   |            |                 |            |         |       |           |      |           |         |          |
| 4-भीलों का वास  |   |   |         |            |      |                         |       |       |   |            |                 |            |         |       |           |      |           |         |          |
| 5-स्वामियों का वास  |   |   |         |            |      |                         |       |       |   |            |                 |            |         |       |           |      |           |         |          |
| <b>3. मतदान केंद्र का विवरण</b>   |   |   |         |            |      |                         |       |       |   |            |                 |            |         |       |           |      |           |         |          |
| मतदान केंद्र की संख्या व नाम :  | मतदान केन्द्र की विशेष हैसियत<br>(पुरुष/महिला/सामान्य) :  |   | सामान्य |            |      |                         |       |       |   |            |                 |            |         |       |           |      |           |         |          |
| 220 - थोब   |   |   | 0       |            |      |                         |       |       |   |            |                 |            |         |       |           |      |           |         |          |
| मतदान केंद्र का भवन व पता :   | इस मतदान क्षेत्र के सहायक<br>(ऑक्जिलियरी) मतदान केन्द्रों की संख्या :   |   |         |            |      |                         |       |       |   |            |                 |            |         |       |           |      |           |         |          |
| राजकीय महात्मा गांधी अंग्रेजी माध्यम विद्यालय, थोब  |   |   |         |            |      |                         |       |       |   |            |                 |            |         |       |           |      |           |         |          |
| <b>4. मतदाताओं की संख्या :</b>  |   |   |         |            |      |                         |       |       |   |            |                 |            |         |       |           |      |           |         |          |
| आरंभिक क्रम   | अंतिम क्रम  | मतदाताओं की संख्या  |         |            |      |                         |       |       |   |            |                 |            |         |       |           |      |           |         |          |
| संख्या  | संख्या  | पुरुष   | महिला   | तृतीय लिंग | कुल  |                         |       |       |   |            |                 |            |         |       |           |      |           |         |          |
| 1   | 1107  | 581   | 525     | 0          | 1106 |                         |       |       |   |            |                 |            |         |       |           |      |           |         |          |

निर्वाचक रजिस्ट्रीकरण अधिकारी द्वारा जारी

Nazri Naksha

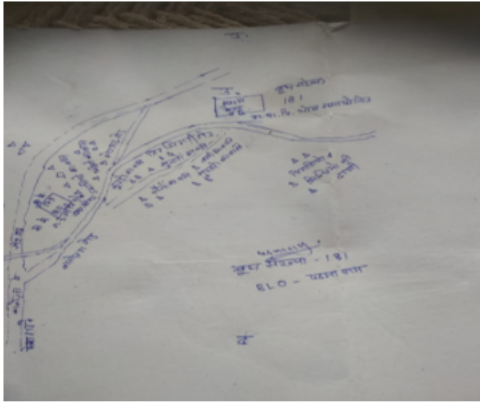

Google Map View



Polling Station Building Front View



Polling Station Front View



Cad View

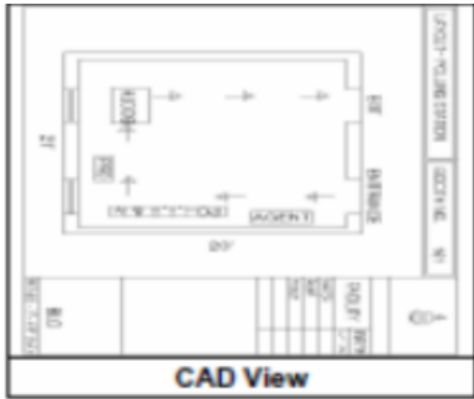

Key MAP View



|    |                  |  |    |            |  |    |                  |   |
|----|------------------|--|----|------------|--|----|------------------|---|
| 1  | SSB1017839       | निर्वाचक का नाम : चुनाराम<br>पिता का नाम: भंवरलाल<br>गृह संख्या : 65<br>उम्र : 28 लिंग : पुरुष   | 2  | SSB1017847 | निर्वाचक का नाम : मधु<br>पति का नाम: चोधाराम<br>गृह संख्या : 254<br>उम्र : 29 लिंग : महिला           | 3  | RJ/23/176/573199 | निर्वाचक का नाम : धनाराम<br>पिता का नाम: रामाराम<br>गृह संख्या : 305<br>उम्र : 68 लिंग : पुरुष        |
| 4  | RJ/23/176/573160 | निर्वाचक का नाम : धुडी<br>पति का नाम: धनाराम<br>गृह संख्या : 305<br>उम्र : 64 लिंग : महिला       | 5  | SSB0207902 | निर्वाचक का नाम : प्रहलाद<br>पिता का नाम: धनाराम<br>गृह संख्या : 305<br>उम्र : 36 लिंग : पुरुष       | 6  | SSB1090513       | निर्वाचक का नाम : सुरेश कुमार<br>पिता का नाम: धन्ना राम<br>गृह संख्या : 305<br>उम्र : 30 लिंग : पुरुष |
| 7  | SSB1646900       | निर्वाचक का नाम : वीरू राम<br>पिता का नाम: धनाराम<br>गृह संख्या : 305<br>उम्र : 26 लिंग : पुरुष  | 8  | SSB1660513 | निर्वाचक का नाम : ममता<br>पति का नाम: प्रहलाद<br>गृह संख्या : 305<br>उम्र : 22 लिंग : महिला          | 9  | RJ/23/176/573362 | निर्वाचक का नाम : भीखाराम<br>पिता का नाम: गोकलराम<br>गृह संख्या : 306<br>उम्र : 70 लिंग : पुरुष       |
| 10 | GKV2096397       | निर्वाचक का नाम : गणपत लाल<br>पिता का नाम: भीखाराम<br>गृह संख्या : 306<br>उम्र : 46 लिंग : पुरुष | 11 | GKV2096261 | निर्वाचक का नाम : नेनु देवी<br>पति का नाम: गणपत लाल<br>गृह संख्या : 306<br>उम्र : 44 लिंग : महिला    | 12 | SSB1669290       | निर्वाचक का नाम : गोविंद सुथार<br>पिता का नाम: गणपत लाल<br>गृह संख्या : 306<br>उम्र : 23 लिंग : पुरुष |
| 13 | GKV2386100       | निर्वाचक का नाम : मूलाराम<br>पिता का नाम: जगाराम<br>गृह संख्या : 307<br>उम्र : 64 लिंग : पुरुष   | 14 | SSB0028316 | निर्वाचक का नाम : खीमाराम<br>पिता का नाम: जगाराम<br>गृह संख्या : 307<br>उम्र : 53 लिंग : पुरुष       | 15 | RJ/23/176/573158 | निर्वाचक का नाम : सुआ<br>पति का नाम: मूलाराम<br>गृह संख्या : 307<br>उम्र : 52 लिंग : महिला            |
| 16 | GKV2096329       | निर्वाचक का नाम : राजूराम<br>पिता का नाम: जगाराम<br>गृह संख्या : 307<br>उम्र : 44 लिंग : पुरुष   | 17 | GKV2096402 | निर्वाचक का नाम : जसकी<br>पति का नाम: खीमाराम<br>गृह संख्या : 307<br>उम्र : 43 लिंग : महिला          | 18 | GKV2096394       | निर्वाचक का नाम : हंजा<br>पति का नाम: राजूराम<br>गृह संख्या : 307<br>उम्र : 41 लिंग : महिला           |
| 19 | SSB0958561       | निर्वाचक का नाम : सुमन<br>पति का नाम: प्रकाश<br>गृह संख्या : 307<br>उम्र : 41 लिंग : महिला       | 20 | SSB0349324 | निर्वाचक का नाम : प्रकाश<br>पिता का नाम: मूलाराम<br>गृह संख्या : 307<br>उम्र : 34 लिंग : पुरुष       | 21 | SSB0555375       | निर्वाचक का नाम : राकेशकुमार<br>पिता का नाम: मूलाराम<br>गृह संख्या : 307<br>उम्र : 33 लिंग : पुरुष    |
| 22 | SSB1138965       | निर्वाचक का नाम : सविता<br>पति का नाम: राकेशकुमार<br>गृह संख्या : 307<br>उम्र : 29 लिंग : महिला  | 23 | SSB1090521 | निर्वाचक का नाम : दिलीप सुथार<br>पिता का नाम: मूला राम<br>गृह संख्या : 307<br>उम्र : 27 लिंग : पुरुष | 24 | RJ/23/176/573252 | निर्वाचक का नाम : मगनाराम<br>पिता का नाम: गोकलराम<br>गृह संख्या : 309<br>उम्र : 80 लिंग : पुरुष       |
| 25 | SSB0057539       | निर्वाचक का नाम : प्रभूराम<br>पिता का नाम: मगनाराम<br>गृह संख्या : 309<br>उम्र : 52 लिंग : पुरुष | 26 | GKV2096279 | निर्वाचक का नाम : काली देवी<br>पति का नाम: प्रभूराम<br>गृह संख्या : 309<br>उम्र : 43 लिंग : महिला    | 27 | SSB0441477       | निर्वाचक का नाम : देवाराम<br>पिता का नाम: मंगनाराम<br>गृह संख्या : 309<br>उम्र : 41 लिंग : पुरुष      |
| 28 | SSB0708453       | निर्वाचक का नाम : जेतादेवी<br>पति का नाम: देवाराम<br>गृह संख्या : 309<br>उम्र : 35 लिंग : महिला  | 29 | SSB0708529 | निर्वाचक का नाम : अणदाराम<br>पिता का नाम: मगनाराम<br>गृह संख्या : 309<br>उम्र : 31 लिंग : पुरुष      | 30 | SSB1682202       | निर्वाचक का नाम : पिंकी<br>पति का नाम: अणदा राम<br>गृह संख्या : 309<br>उम्र : 27 लिंग : महिला         |

|    |                  |  |             |    |                  |   |             |    |                  |   |             |
|----|------------------|--|-------------|----|------------------|---|-------------|----|------------------|---|-------------|
| 31 | RJ/23/176/574043 | निर्वाचक का नाम : गोपाराम<br>पिता का नाम: चुतराराम<br>गृह संख्या : 310<br>उम्र : 66 लिंग : पुरुष | फोटो उपलब्ध | 32 | RJ/23/176/573164 | निर्वाचक का नाम : भंवरी<br>पति का नाम: गोपाराम<br>गृह संख्या : 310<br>उम्र : 64 लिंग : महिला    | फोटो उपलब्ध | 33 | SSB0555268       | निर्वाचक का नाम : हीरालाल<br>पिता का नाम: गोपाराम<br>गृह संख्या : 310<br>उम्र : 32 लिंग : पुरुष   | फोटो उपलब्ध |
| 34 | SSB0958579       | निर्वाचक का नाम : किरण<br>पति का नाम: हीरालाल<br>गृह संख्या : 310<br>उम्र : 31 लिंग : महिला      | फोटो उपलब्ध | 35 | SSB0958611       | निर्वाचक का नाम : सवाईलाल<br>पिता का नाम: गोपाराम<br>गृह संख्या : 310<br>उम्र : 30 लिंग : पुरुष | फोटो उपलब्ध | 36 | RJ/23/176/573162 | निर्वाचक का नाम : मांगी<br>पति का नाम: चुतराराम<br>गृह संख्या : 311<br>उम्र : 86 लिंग : महिला     | फोटो उपलब्ध |
| 37 | GKV2096287       | निर्वाचक का नाम : भंवरलाल<br>पिता का नाम: चुतराराम<br>गृह संख्या : 311<br>उम्र : 54 लिंग : पुरुष | फोटो उपलब्ध | 38 | RJ/23/176/573412 | निर्वाचक का नाम : लिला<br>पति का नाम: भंवरलाल<br>गृह संख्या : 311<br>उम्र : 54 लिंग : महिला     | फोटो उपलब्ध | 39 | RJ/23/176/573445 | निर्वाचक का नाम : पैमाराम<br>पिता का नाम: चुतराराम<br>गृह संख्या : 312<br>उम्र : 66 लिंग : पुरुष  | फोटो उपलब्ध |
| 40 | GKV1714443       | निर्वाचक का नाम : नेमी<br>पति का नाम: पैमाराम<br>गृह संख्या : 312<br>उम्र : 58 लिंग : महिला      | फोटो उपलब्ध | 41 | RJ/23/176/573042 | निर्वाचक का नाम : लेहरों<br>पति का नाम: ईशरराम<br>गृह संख्या : 313<br>उम्र : 93 लिंग : महिला    | फोटो उपलब्ध | 42 | GKV1923390       | निर्वाचक का नाम : भैराराम<br>पिता का नाम: ईशरराम<br>गृह संख्या : 313<br>उम्र : 54 लिंग : पुरुष    | फोटो उपलब्ध |
| 43 | GKV1923408       | निर्वाचक का नाम : गुडी<br>पति का नाम: भैराराम<br>गृह संख्या : 313<br>उम्र : 46 लिंग : महिला      | फोटो उपलब्ध | 44 | GKV3032497       | निर्वाचक का नाम : धुडाराम<br>पिता का नाम: ईशरराम<br>गृह संख्या : 313<br>उम्र : 40 लिंग : पुरुष  | फोटो उपलब्ध | 45 | SSB0349332       | निर्वाचक का नाम : हरीया<br>पति का नाम: धुडाराम<br>गृह संख्या : 313<br>उम्र : 36 लिंग : महिला      | फोटो उपलब्ध |
| 46 | SSB1835099       | निर्वाचक का नाम : पुखराज<br>पिता का नाम: भैराराम<br>गृह संख्या : 313<br>उम्र : 26 लिंग : पुरुष   | फोटो उपलब्ध | 47 | SSB1835396       | निर्वाचक का नाम : हंसु<br>पति का नाम: पुखराज<br>गृह संख्या : 313<br>उम्र : 26 लिंग : महिला      | फोटो उपलब्ध | 48 | RJ/23/176/573422 | निर्वाचक का नाम : पोलाराम<br>पिता का नाम: दुर्गाराम<br>गृह संख्या : 314<br>उम्र : 56 लिंग : पुरुष | फोटो उपलब्ध |
| 49 | SSB0057422       | निर्वाचक का नाम : तीजो<br>पति का नाम: पोलाराम<br>गृह संख्या : 314<br>उम्र : 43 लिंग : महिला      | फोटो उपलब्ध | 50 | RJ/23/176/573312 | निर्वाचक का नाम : धुडी<br>पति का नाम: आदूराम<br>गृह संख्या : 315<br>उम्र : 89 लिंग : महिला      | फोटो उपलब्ध | 51 | RJ/23/176/573417 | निर्वाचक का नाम : भीमाराम<br>पिता का नाम: आदूराम<br>गृह संख्या : 315<br>उम्र : 56 लिंग : पुरुष    | फोटो उपलब्ध |
| 52 | RJ/23/176/573426 | निर्वाचक का नाम : तेजाराम<br>पिता का नाम: आदूराम<br>गृह संख्या : 315<br>उम्र : 53 लिंग : पुरुष   | फोटो उपलब्ध | 53 | GKV2120244       | निर्वाचक का नाम : रामाराम<br>पिता का नाम: आदूराम<br>गृह संख्या : 315<br>उम्र : 42 लिंग : पुरुष  | फोटो उपलब्ध | 54 | SSB0867440       | निर्वाचक का नाम : शांति<br>पति का नाम: भीमाराम<br>गृह संख्या : 315<br>उम्र : 33 लिंग : महिला      | फोटो उपलब्ध |
| 55 | SSB1017854       | निर्वाचक का नाम : केला<br>पति का नाम: तेजाराम<br>गृह संख्या : 315<br>उम्र : 31 लिंग : महिला      | फोटो उपलब्ध | 56 | SSB1090539       | निर्वाचक का नाम : वीरो<br>पति का नाम: रामा राम<br>गृह संख्या : 315<br>उम्र : 29 लिंग : महिला    | फोटो उपलब्ध | 57 | RJ/23/176/574035 | निर्वाचक का नाम : सुजाराम<br>पिता का नाम: आदूराम<br>गृह संख्या : 316<br>उम्र : 69 लिंग : पुरुष    | फोटो उपलब्ध |
| 58 | RJ/23/176/574045 | निर्वाचक का नाम : जडाव<br>पति का नाम: सुजाराम<br>गृह संख्या : 316<br>उम्र : 59 लिंग : महिला      | फोटो उपलब्ध | 59 | RJ/23/176/573430 | निर्वाचक का नाम : मालाराम<br>पिता का नाम: आदूराम<br>गृह संख्या : 317<br>उम्र : 60 लिंग : पुरुष  | फोटो उपलब्ध | 60 | RJ/23/176/573102 | निर्वाचक का नाम : पपू<br>पति का नाम: मालाराम<br>गृह संख्या : 317<br>उम्र : 57 लिंग : महिला        | फोटो उपलब्ध |

|    |                  |  |             |    |                  |   |             |    |                  |  |             |
|----|------------------|--|-------------|----|------------------|---|-------------|----|------------------|--|-------------|
| 61 | SSB1149681       | निर्वाचक का नाम : सांगा राम<br>पिता का नाम: माला राम<br>गृह संख्या : 317<br>उम्र : 27 लिंग : पुरुष   | फोटो उपलब्ध | 62 | SSB1487172       | निर्वाचक का नाम : भेरा राम<br>पिता का नाम: रामा राम<br>गृह संख्या : 317<br>उम्र : 23 लिंग : पुरुष     | फोटो उपलब्ध | 63 | SSB1582196       | निर्वाचक का नाम : शिवा राम<br>पिता का नाम: माला राम<br>गृह संख्या : 317<br>उम्र : 22 लिंग : पुरुष      | फोटो उपलब्ध |
| 64 | SSB1684083       | निर्वाचक का नाम : उगमा राम<br>पिता का नाम: रामा राम<br>गृह संख्या : 317<br>उम्र : 21 लिंग : पुरुष    | फोटो उपलब्ध | 65 | SSB1736701       | निर्वाचक का नाम : मनीषा कुमारी<br>पिता का नाम: रामा राम<br>गृह संख्या : 317<br>उम्र : 20 लिंग : महिला | फोटो उपलब्ध | 66 | GKV3032455       | निर्वाचक का नाम : सुगणो देवी<br>पति का नाम: खंगाराराम<br>गृह संख्या : 317क<br>उम्र : 40 लिंग : महिला   | फोटो उपलब्ध |
| 67 | GKV1923416       | निर्वाचक का नाम : रामाराम<br>पिता का नाम: चिमनाराम<br>गृह संख्या : 317 (क)<br>उम्र : 54 लिंग : पुरुष | फोटो उपलब्ध | 68 | GKV2120798       | निर्वाचक का नाम : सीता<br>पति का नाम: रामाराम<br>गृह संख्या : 317 (क)<br>उम्र : 49 लिंग : महिला       | फोटो उपलब्ध | 69 | SSB0057489       | निर्वाचक का नाम : खंगाराराम<br>पिता का नाम: चिमनाराम<br>गृह संख्या : 317 (क)<br>उम्र : 44 लिंग : पुरुष | फोटो उपलब्ध |
| 70 | RJ/23/176/573083 | निर्वाचक का नाम : मालाराम<br>पिता का नाम: जैताराम<br>गृह संख्या : 318<br>उम्र : 56 लिंग : पुरुष      | फोटो उपलब्ध | 71 | RJ/23/176/573127 | निर्वाचक का नाम : तीजो<br>पति का नाम: मालाराम<br>गृह संख्या : 318<br>उम्र : 54 लिंग : महिला           | फोटो उपलब्ध | 72 | SSB1139567       | निर्वाचक का नाम : गुमाना राम<br>पिता का नाम: जैताराम<br>गृह संख्या : 318<br>उम्र : 39 लिंग : पुरुष     | फोटो उपलब्ध |
| 73 | SSB1139591       | निर्वाचक का नाम : हुकमाराम<br>पिता का नाम: मालाराम<br>गृह संख्या : 318<br>उम्र : 36 लिंग : पुरुष     | फोटो उपलब्ध | 74 | SSB1138924       | निर्वाचक का नाम : गंगा<br>पति का नाम: गुमनाराम<br>गृह संख्या : 318<br>उम्र : 35 लिंग : महिला          | फोटो उपलब्ध | 75 | SSB1139609       | निर्वाचक का नाम : दीपाराम<br>पिता का नाम: मालाराम<br>गृह संख्या : 318<br>उम्र : 33 लिंग : पुरुष        | फोटो उपलब्ध |
| 76 | SSB1581990       | निर्वाचक का नाम : मदकी<br>पति का नाम: दीपा राम<br>गृह संख्या : 318<br>उम्र : 29 लिंग : महिला         | फोटो उपलब्ध | 77 | SSB1581966       | निर्वाचक का नाम : शंकर राम<br>पिता का नाम: भगाराम<br>गृह संख्या : 318<br>उम्र : 24 लिंग : पुरुष       | फोटो उपलब्ध | 78 | SSB1581974       | निर्वाचक का नाम : सगीता<br>पिता का नाम: भगाराम<br>गृह संख्या : 318<br>उम्र : 23 लिंग : महिला           | फोटो उपलब्ध |
| 79 | SSB1581982       | निर्वाचक का नाम : गणपत राम<br>पिता का नाम: माला राम<br>गृह संख्या : 318<br>उम्र : 22 लिंग : पुरुष    | फोटो उपलब्ध | 80 | SSB1685320       | निर्वाचक का नाम : रावल राम<br>पिता का नाम: भगा राम<br>गृह संख्या : 318<br>उम्र : 21 लिंग : पुरुष      | फोटो उपलब्ध | 81 | RJ/23/176/574004 | निर्वाचक का नाम : भगवाना<br>पिता का नाम: जैताराम<br>गृह संख्या : 318 (क)<br>उम्र : 51 लिंग : पुरुष     | फोटो उपलब्ध |
| 82 | GKV1993609       | निर्वाचक का नाम : बक्सू<br>पति का नाम: भगवाना<br>गृह संख्या : 318 (क)<br>उम्र : 42 लिंग : महिला      | फोटो उपलब्ध | 83 | GKV2048015       | निर्वाचक का नाम : अन्तरो<br>पति का नाम: मोडूराम<br>गृह संख्या : 319<br>उम्र : 62 लिंग : महिला         | फोटो उपलब्ध | 84 | SSB1090547       | निर्वाचक का नाम : मोमल राम<br>पिता का नाम: मोडूराम<br>गृह संख्या : 319<br>उम्र : 33 लिंग : पुरुष       | फोटो उपलब्ध |
| 85 | SSB1090554       | निर्वाचक का नाम : जोगा राम<br>पिता का नाम: मोडूराम<br>गृह संख्या : 319<br>उम्र : 32 लिंग : पुरुष     | फोटो उपलब्ध | 86 | SSB1285550       | निर्वाचक का नाम : शारदा<br>पति का नाम: मोमल राम<br>गृह संख्या : 319<br>उम्र : 29 लिंग : महिला         | फोटो उपलब्ध | 87 | SSB1684281       | निर्वाचक का नाम : गीता<br>पति का नाम: जोगा राम<br>गृह संख्या : 319<br>उम्र : 23 लिंग : महिला           | फोटो उपलब्ध |
| 88 | GKV2048023       | निर्वाचक का नाम : भंवरी<br>पति का नाम: भंवराराम<br>गृह संख्या : 320<br>उम्र : 46 लिंग : महिला        | फोटो उपलब्ध | 89 | SSB1582253       | निर्वाचक का नाम : मेंदर<br>पिता का नाम: भंवराराम<br>गृह संख्या : 320<br>उम्र : 28 लिंग : पुरुष        | फोटो उपलब्ध | 90 | SSB1715911       | निर्वाचक का नाम : गोरखा राम<br>पिता का नाम: भंवराराम<br>गृह संख्या : 320<br>उम्र : 21 लिंग : पुरुष     | फोटो उपलब्ध |

|     |                  |   |     |                  |  |     |                  |  |
|-----|------------------|---|-----|------------------|--|-----|------------------|--|
| 91  | RJ/23/176/573145 | निर्वाचक का नाम : अगरो<br>पति का नाम: शेराराम<br>गृह संख्या : 321<br>उम्र : 59 लिंग : महिला       | 92  | SSB0180307       | निर्वाचक का नाम : चोपाराम<br>पिता का नाम: शिवनाथ<br>गृह संख्या : 321<br>उम्र : 44 लिंग : पुरुष     | 93  | SSB1760255       | निर्वाचक का नाम : सीता देवी<br>पति का नाम: चंपा राम<br>गृह संख्या : 321<br>उम्र : 34 लिंग : महिला    |
| 94  | SSB1285543       | निर्वाचक का नाम : माफू<br>पति का नाम: गोपा राम<br>गृह संख्या : 321<br>उम्र : 33 लिंग : महिला      | 95  | SSB0708503       | निर्वाचक का नाम : गोपाराम<br>पिता का नाम: शेराराम<br>गृह संख्या : 321<br>उम्र : 31 लिंग : पुरुष    | 96  | RJ/23/176/573126 | निर्वाचक का नाम : समदा<br>पति का नाम: नारायणराम<br>गृह संख्या : 322<br>उम्र : 58 लिंग : महिला        |
| 97  | GKV2120954       | निर्वाचक का नाम : चुकी देवी<br>पति का नाम: भैराराम<br>गृह संख्या : 322<br>उम्र : 47 लिंग : महिला  | 98  | RJ/23/176/574025 | निर्वाचक का नाम : पूनमाराम<br>पिता का नाम: लालाराम<br>गृह संख्या : 323<br>उम्र : 67 लिंग : पुरुष   | 99  | RJ/23/176/573309 | निर्वाचक का नाम : फूली<br>पति का नाम: पूनमाराम<br>गृह संख्या : 323<br>उम्र : 61 लिंग : महिला         |
| 100 | RJ/23/176/573601 | निर्वाचक का नाम : मालाराम<br>पिता का नाम: सूरतानराम<br>गृह संख्या : 324<br>उम्र : 68 लिंग : पुरुष | 101 | RJ/23/176/573305 | निर्वाचक का नाम : हंजा<br>पति का नाम: मालाराम<br>गृह संख्या : 324<br>उम्र : 66 लिंग : महिला        | 102 | SSB0199182       | निर्वाचक का नाम : दोलाराम<br>पिता का नाम: मालाराम<br>गृह संख्या : 324<br>उम्र : 43 लिंग : पुरुष      |
| 103 | GKV2120681       | निर्वाचक का नाम : घेवरराम<br>पिता का नाम: मालाराम<br>गृह संख्या : 324<br>उम्र : 43 लिंग : पुरुष   | 104 | GKV3032448       | निर्वाचक का नाम : लीला<br>पति का नाम: घेवरराम<br>गृह संख्या : 324<br>उम्र : 43 लिंग : महिला        | 105 | GKV2120699       | निर्वाचक का नाम : लक्ष्मणराम<br>पिता का नाम: मालाराम<br>गृह संख्या : 324<br>उम्र : 41 लिंग : पुरुष   |
| 106 | SSB1715853       | निर्वाचक का नाम : सुखा देवी<br>पति का नाम: दौला राम<br>गृह संख्या : 324<br>उम्र : 30 लिंग : महिला | 107 | SSB1365584       | निर्वाचक का नाम : ओमा राम<br>पिता का नाम: मोडू राम<br>गृह संख्या : 324 क<br>उम्र : 35 लिंग : पुरुष | 108 | SSB1365550       | निर्वाचक का नाम : इंद्रा देवी<br>पति का नाम: ओमा राम<br>गृह संख्या : 324 क<br>उम्र : 33 लिंग : महिला |
| 109 | RJ/23/176/573308 | निर्वाचक का नाम : अगरो<br>पति का नाम: शिवाराम<br>गृह संख्या : 327<br>उम्र : 79 लिंग : महिला       | 110 | RJ/23/176/573409 | निर्वाचक का नाम : बाबूराम<br>पिता का नाम: शिवाराम<br>गृह संख्या : 327<br>उम्र : 63 लिंग : पुरुष    | 111 | RJ/23/176/573425 | निर्वाचक का नाम : भगाराम<br>पिता का नाम: शिवाराम<br>गृह संख्या : 327<br>उम्र : 54 लिंग : पुरुष       |
| 112 | GKV2120848       | निर्वाचक का नाम : कबूड़ी<br>पति का नाम: बाबूराम<br>गृह संख्या : 327<br>उम्र : 52 लिंग : महिला     | 113 | GKV3031614       | निर्वाचक का नाम : चौथाराम<br>पिता का नाम: शिवाराम<br>गृह संख्या : 327<br>उम्र : 48 लिंग : पुरुष    | 114 | GKV3032109       | निर्वाचक का नाम : चनणी<br>पति का नाम: भगाराम<br>गृह संख्या : 327<br>उम्र : 47 लिंग : महिला           |
| 115 | GKV2288405       | निर्वाचक का नाम : गोपाराम<br>पिता का नाम: शिवाराम<br>गृह संख्या : 327<br>उम्र : 44 लिंग : पुरुष   | 116 | SSB1697648       | निर्वाचक का नाम : मधू<br>पति का नाम: गोपाराम<br>गृह संख्या : 327<br>उम्र : 26 लिंग : महिला         | 117 | SSB0555243       | निर्वाचक का नाम : रेवताराम<br>पिता का नाम: शिवाराम<br>गृह संख्या : 328<br>उम्र : 59 लिंग : पुरुष     |
| 118 | RJ/23/176/574047 | निर्वाचक का नाम : सारो<br>पति का नाम: रेवताराम<br>गृह संख्या : 328<br>उम्र : 56 लिंग : महिला      | 119 | SSB1285337       | निर्वाचक का नाम : असा राम<br>पिता का नाम: रेवत राम<br>गृह संख्या : 328<br>उम्र : 25 लिंग : पुरुष   | 120 | RJ/23/176/574031 | निर्वाचक का नाम : गुमाना राम<br>पिता का नाम: प्रतापराम<br>गृह संख्या : 329<br>उम्र : 64 लिंग : पुरुष |

|     |                  |  |     |                  |   |     |                  |  |
|-----|------------------|--|-----|------------------|---|-----|------------------|--|
| 121 | RJ/23/176/574046 | निर्वाचक का नाम : चन्द्रा पति का नाम: गुमानाराम गृह संख्या : 329 उम्र : 61 लिंग : महिला  | 122 | SSB0867093       | निर्वाचक का नाम : किशनलाल पिता का नाम: गुमानाराम गृह संख्या : 329 उम्र : 33 लिंग : पुरुष  | 123 | SSB1241892       | निर्वाचक का नाम : रेखा देवी पिता का नाम: किशनलाल गृह संख्या : 329 उम्र : 33 लिंग : महिला     |
| 124 | SSB0866970       | निर्वाचक का नाम : पुखराज पिता का नाम: गुमानाराम गृह संख्या : 329 उम्र : 32 लिंग : पुरुष  | 125 | SSB1806561       | निर्वाचक का नाम : संतोष पिता का नाम: पुखराज गृह संख्या : 329 उम्र : 27 लिंग : महिला       | 126 | SSB1745330       | निर्वाचक का नाम : जीवन राम पिता का नाम: गुमाना राम गृह संख्या : 329 उम्र : 22 लिंग : पुरुष   |
| 127 | RJ/23/176/573352 | निर्वाचक का नाम : भीमाराम पिता का नाम: प्रतापराम गृह संख्या : 330 उम्र : 71 लिंग : पुरुष | 128 | GKV2288421       | निर्वाचक का नाम : लिछमण पिता का नाम: भीमाराम गृह संख्या : 330 उम्र : 42 लिंग : पुरुष      | 129 | SSB1241868       | निर्वाचक का नाम : मुली देवी पिता का नाम: लक्ष्मण राम गृह संख्या : 330 उम्र : 33 लिंग : महिला |
| 130 | RJ/23/176/570067 | निर्वाचक का नाम : चेलाराम पिता का नाम: गणेशाराम गृह संख्या : 331 उम्र : 69 लिंग : पुरुष  | 131 | GKV3075090       | निर्वाचक का नाम : मुकनाराम पिता का नाम: चेलाराम गृह संख्या : 331 उम्र : 39 लिंग : पुरुष   | 132 | SSB0657890       | निर्वाचक का नाम : लीलादेवी पिता का नाम: मुकनाराम गृह संख्या : 331 उम्र : 31 लिंग : महिला     |
| 133 | RJ/23/176/573135 | निर्वाचक का नाम : अगरो पति का नाम: हरलाल गृह संख्या : 332 उम्र : 79 लिंग : महिला         | 134 | RJ/23/176/574041 | निर्वाचक का नाम : खानूराम पिता का नाम: हरलाल गृह संख्या : 332 उम्र : 58 लिंग : पुरुष      | 135 | RJ/23/176/573296 | निर्वाचक का नाम : जवारा राम पिता का नाम: हरलाल गृह संख्या : 332 उम्र : 55 लिंग : पुरुष       |
| 136 | GKV2048049       | निर्वाचक का नाम : ढलकी पति का नाम: खानूराम गृह संख्या : 332 उम्र : 44 लिंग : महिला       | 137 | GKV2288413       | निर्वाचक का नाम : घेवरराम पिता का नाम: हर लाल गृह संख्या : 332 उम्र : 43 लिंग : पुरुष     | 138 | GKV2048031       | निर्वाचक का नाम : हुकमाराम पिता का नाम: हर लाल गृह संख्या : 332 उम्र : 41 लिंग : पुरुष       |
| 139 | SSB0759886       | निर्वाचक का नाम : गीता देवी पति का नाम: जवाराराम गृह संख्या : 332 उम्र : 34 लिंग : महिला | 140 | SSB1680008       | निर्वाचक का नाम : डुगरा राम पिता का नाम: खानु राम गृह संख्या : 332 उम्र : 24 लिंग : पुरुष | 141 | RJ/23/176/573062 | निर्वाचक का नाम : जेनाराम पिता का नाम: शिवाराम गृह संख्या : 333 उम्र : 60 लिंग : पुरुष       |
| 142 | GKV2120418       | निर्वाचक का नाम : सुगनी पति का नाम: जेनाराम गृह संख्या : 333 उम्र : 46 लिंग : महिला      | 143 | SSB1285592       | निर्वाचक का नाम : भैरा राम पिता का नाम: जैना राम गृह संख्या : 333 उम्र : 25 लिंग : पुरुष  | 144 | SSB1665330       | निर्वाचक का नाम : रणछोड़ा राम पिता का नाम: जैना राम गृह संख्या : 333 उम्र : 21 लिंग : पुरुष  |
| 145 | RJ/23/176/573625 | निर्वाचक का नाम : विजया पिता का नाम: पेमाराम गृह संख्या : 334 उम्र : 63 लिंग : पुरुष     | 146 | GKV1714542       | निर्वाचक का नाम : गंगा पति का नाम: विजया गृह संख्या : 334 उम्र : 56 लिंग : महिला          | 147 | RJ/23/176/573218 | निर्वाचक का नाम : असीया पिता का नाम: पेमाराम गृह संख्या : 335 उम्र : 54 लिंग : पुरुष         |
| 148 | GKV2120434       | निर्वाचक का नाम : फूसी पति का नाम: असीया गृह संख्या : 335 उम्र : 43 लिंग : महिला         | 149 | SSB1229137       | निर्वाचक का नाम : पप्पा राम पिता का नाम: अचला राम गृह संख्या : 335 उम्र : 26 लिंग : पुरुष | 150 | RJ/23/176/573429 | निर्वाचक का नाम : चेनाराम पिता का नाम: हरलाल गृह संख्या : 336 उम्र : 61 लिंग : पुरुष         |

|     |                  |   |             |     |                  |   |             |     |                  |   |             |
|-----|------------------|---|-------------|-----|------------------|---|-------------|-----|------------------|---|-------------|
| 151 | SSB1355809       | निर्वाचक का नाम : बदामी<br>पिता का नाम: भगा राम<br>गृह संख्या : 345<br>उम्र : 26 लिंग : महिला       | फोटो उपलब्ध | 152 | SSB1355940       | निर्वाचक का नाम : शैताना राम<br>पिता का नाम: लाला राम<br>गृह संख्या : 348<br>उम्र : 26 लिंग : पुरुष | फोटो उपलब्ध | 153 | SSB1355668       | निर्वाचक का नाम : नीतू<br>पिता का नाम: मंगला राम<br>गृह संख्या : 349<br>उम्र : 27 लिंग : महिला      | फोटो उपलब्ध |
| 154 | SSB1342609       | निर्वाचक का नाम : ममता<br>पति का नाम: राजाराम<br>गृह संख्या : 352<br>उम्र : 30 लिंग : महिला         | फोटो उपलब्ध | 155 | SSB1281955       | निर्वाचक का नाम : कदणी देवी<br>पति का नाम: देराज राम<br>गृह संख्या : 353<br>उम्र : 36 लिंग : महिला  | फोटो उपलब्ध | 156 | SSB1355981       | निर्वाचक का नाम : इडे खान<br>पिता का नाम: गफूर खान<br>गृह संख्या : 355<br>उम्र : 25 लिंग : पुरुष    | फोटो उपलब्ध |
| 157 | RJ/23/176/573614 | निर्वाचक का नाम : रुपाराम<br>पिता का नाम: मूलाराम<br>गृह संख्या : 356<br>उम्र : 86 लिंग : पुरुष     | फोटो उपलब्ध | 158 | RJ/23/176/573436 | निर्वाचक का नाम : अणसी<br>पति का नाम: रुपाराम<br>गृह संख्या : 356<br>उम्र : 86 लिंग : महिला         | फोटो उपलब्ध | 159 | GKV1714450       | निर्वाचक का नाम : जोगाराम<br>पिता का नाम: रुपाराम<br>गृह संख्या : 356<br>उम्र : 56 लिंग : पुरुष     | फोटो उपलब्ध |
| 160 | GKV1923523       | निर्वाचक का नाम : चुकी<br>पति का नाम: जोगाराम<br>गृह संख्या : 356<br>उम्र : 46 लिंग : महिला         | फोटो उपलब्ध | 161 | GKV2120467       | निर्वाचक का नाम : खीमाराम<br>पिता का नाम: रुपाराम<br>गृह संख्या : 356<br>उम्र : 44 लिंग : पुरुष     | फोटो उपलब्ध | 162 | SSB0199190       | निर्वाचक का नाम : लक्ष्मणराम<br>पिता का नाम: रुपाराम<br>गृह संख्या : 356<br>उम्र : 42 लिंग : पुरुष  | फोटो उपलब्ध |
| 163 | GKV2288272       | निर्वाचक का नाम : लहरो देवी<br>पति का नाम: लक्ष्मणराम<br>गृह संख्या : 356<br>उम्र : 38 लिंग : महिला | फोटो उपलब्ध | 164 | SSB0028845       | निर्वाचक का नाम : मदनलाल<br>पिता का नाम: रुपाराम<br>गृह संख्या : 356<br>उम्र : 37 लिंग : पुरुष      | फोटो उपलब्ध | 165 | SSB0349365       | निर्वाचक का नाम : मोहनराम<br>पिता का नाम: रुपाराम<br>गृह संख्या : 356<br>उम्र : 37 लिंग : पुरुष     | फोटो उपलब्ध |
| 166 | SSB0207910       | निर्वाचक का नाम : धुडी देवी<br>पति का नाम: खीमाराम<br>गृह संख्या : 356<br>उम्र : 36 लिंग : महिला    | फोटो उपलब्ध | 167 | SSB1310275       | निर्वाचक का नाम : बुधकी<br>पति का नाम: मोहन राम<br>गृह संख्या : 356<br>उम्र : 33 लिंग : महिला       | फोटो उपलब्ध | 168 | SSB0958587       | निर्वाचक का नाम : इन्द्रा देवी<br>पति का नाम: मदन लाल<br>गृह संख्या : 356<br>उम्र : 32 लिंग : महिला | फोटो उपलब्ध |
| 169 | SSB1685072       | निर्वाचक का नाम : सीमा<br>पिता का नाम: जोगा राम<br>गृह संख्या : 356<br>उम्र : 23 लिंग : महिला       | फोटो उपलब्ध | 170 | SSB0096909       | निर्वाचक का नाम : सालगाराम<br>पिता का नाम: हरजीराम<br>गृह संख्या : 357<br>उम्र : 81 लिंग : पुरुष    | फोटो उपलब्ध | 171 | RJ/23/176/574060 | निर्वाचक का नाम : हवली<br>पति का नाम: सालगाराम<br>गृह संख्या : 357<br>उम्र : 76 लिंग : महिला        | फोटो उपलब्ध |
| 172 | RJ/23/176/573292 | निर्वाचक का नाम : नेमाराम<br>पिता का नाम: सालगाराम<br>गृह संख्या : 357<br>उम्र : 56 लिंग : पुरुष    | फोटो उपलब्ध | 173 | RJ/23/176/574049 | निर्वाचक का नाम : मीरों<br>पति का नाम: नेमाराम<br>गृह संख्या : 357<br>उम्र : 54 लिंग : महिला        | फोटो उपलब्ध | 174 | GKV2287639       | निर्वाचक का नाम : दिनेश<br>पिता का नाम: सालगाराम<br>गृह संख्या : 357<br>उम्र : 42 लिंग : पुरुष      | फोटो उपलब्ध |
| 175 | GKV2287647       | निर्वाचक का नाम : लीला<br>पति का नाम: दिनेश<br>गृह संख्या : 357<br>उम्र : 42 लिंग : महिला           | फोटो उपलब्ध | 176 | GKV3032083       | निर्वाचक का नाम : वीरमाराम<br>पिता का नाम: सालगाराम<br>गृह संख्या : 357<br>उम्र : 39 लिंग : पुरुष   | फोटो उपलब्ध | 177 | SSB0207928       | निर्वाचक का नाम : सतकी देवी<br>पति का नाम: विरमाराम<br>गृह संख्या : 357<br>उम्र : 37 लिंग : महिला   | फोटो उपलब्ध |
| 178 | SSB1795319       | निर्वाचक का नाम : गीता<br>पिता का नाम: नेमा राम<br>गृह संख्या : 357<br>उम्र : 20 लिंग : महिला       | फोटो उपलब्ध | 179 | RJ/23/176/574088 | निर्वाचक का नाम : पुरखा राम<br>पिता का नाम: हरजीराम<br>गृह संख्या : 358<br>उम्र : 78 लिंग : पुरुष   | फोटो उपलब्ध | 180 | GKV3032828       | निर्वाचक का नाम : हिमताराम<br>पिता का नाम: पुरखाराम<br>गृह संख्या : 358<br>उम्र : 50 लिंग : पुरुष   | फोटो उपलब्ध |

अनुभाग की संख्या व नाम : 1-सुथारो व खारीयो का वास

|     |                  |  |             |     |                  |   |             |     |                  |   |             |
|-----|------------------|--|-------------|-----|------------------|---|-------------|-----|------------------|---|-------------|
| 181 | GKV1714732       | निर्वाचक का नाम : केला देवी<br>पति का नाम: हिमतराम चौधरी<br>गृह संख्या : 358<br>उम्र : 46 लिंग : महिला | फोटो उपलब्ध | 182 | GKV2048064       | निर्वाचक का नाम : माधाराम<br>पिता का नाम: पुरखाराम<br>गृह संख्या : 358<br>उम्र : 42 लिंग : पुरुष    | फोटो उपलब्ध | 183 | GKV2120632       | निर्वाचक का नाम : मांगी<br>पति का नाम: माधाराम<br>गृह संख्या : 358<br>उम्र : 42 लिंग : महिला        | फोटो उपलब्ध |
| 184 | GKV2287928       | निर्वाचक का नाम : पोलाराम<br>पिता का नाम: पुरखाराम<br>गृह संख्या : 358<br>उम्र : 40 लिंग : पुरुष       | फोटो उपलब्ध | 185 | GKV2288181       | निर्वाचक का नाम : रेखा<br>पति का नाम: पोला राम<br>गृह संख्या : 358<br>उम्र : 39 लिंग : महिला        | फोटो उपलब्ध | 186 | SSB1878446       | निर्वाचक का नाम : राधा<br>पिता का नाम: मादा राम<br>गृह संख्या : 358<br>उम्र : 19 लिंग : महिला       | फोटो उपलब्ध |
| 187 | RJ/23/176/573338 | निर्वाचक का नाम : मांगी<br>पति का नाम: धनाराम<br>गृह संख्या : 359<br>उम्र : 69 लिंग : महिला            | फोटो उपलब्ध | 188 | SSB0028944       | निर्वाचक का नाम : कुम्भाराम<br>पिता का नाम: धनाराम<br>गृह संख्या : 359<br>उम्र : 42 लिंग : पुरुष    | फोटो उपलब्ध | 189 | GKV2121275       | निर्वाचक का नाम : गंगा<br>पति का नाम: कुम्भाराम<br>गृह संख्या : 359<br>उम्र : 42 लिंग : महिला       | फोटो उपलब्ध |
| 190 | SSB0867507       | निर्वाचक का नाम : पानीदेवी<br>पति का नाम: श्रवणराम<br>गृह संख्या : 359<br>उम्र : 34 लिंग : महिला       | फोटो उपलब्ध | 191 | SSB0866988       | निर्वाचक का नाम : श्रवणराम<br>पिता का नाम: धनाराम<br>गृह संख्या : 359<br>उम्र : 32 लिंग : पुरुष     | फोटो उपलब्ध | 192 | SSB1355817       | निर्वाचक का नाम : राजाराम<br>पिता का नाम: धनाराम<br>गृह संख्या : 359<br>उम्र : 26 लिंग : पुरुष      | फोटो उपलब्ध |
| 193 | SSB1795624       | निर्वाचक का नाम : पुष्पा<br>पिता का नाम: राजा राम<br>गृह संख्या : 359<br>उम्र : 23 लिंग : महिला        | फोटो उपलब्ध | 194 | RJ/23/176/574033 | निर्वाचक का नाम : सिमरथाराम<br>पिता का नाम: हरजीराम<br>गृह संख्या : 360<br>उम्र : 66 लिंग : पुरुष   | फोटो उपलब्ध | 195 | RJ/23/176/573333 | निर्वाचक का नाम : गंगा<br>पति का नाम: सिमरथाराम<br>गृह संख्या : 360<br>उम्र : 64 लिंग : महिला       | फोटो उपलब्ध |
| 196 | GKV2120905       | निर्वाचक का नाम : घेवर राम<br>पिता का नाम: सिमरथाराम<br>गृह संख्या : 360<br>उम्र : 42 लिंग : पुरुष     | फोटो उपलब्ध | 197 | GKV1923531       | निर्वाचक का नाम : विदामी<br>पति का नाम: घेवरराम<br>गृह संख्या : 360<br>उम्र : 42 लिंग : महिला       | फोटो उपलब्ध | 198 | SSB0180299       | निर्वाचक का नाम : कालूराम<br>पिता का नाम: सिमरथाराम<br>गृह संख्या : 360<br>उम्र : 38 लिंग : पुरुष   | फोटो उपलब्ध |
| 199 | SSB0349357       | निर्वाचक का नाम : पेमाराम<br>पिता का नाम: चिमनाराम<br>गृह संख्या : 360<br>उम्र : 38 लिंग : पुरुष       | फोटो उपलब्ध | 200 | SSB0867549       | निर्वाचक का नाम : राधादेवी<br>पति का नाम: कालूराम<br>गृह संख्या : 360<br>उम्र : 35 लिंग : महिला     | फोटो उपलब्ध | 201 | SSB0708446       | निर्वाचक का नाम : गीतादेवी<br>पति का नाम: पेमाराम<br>गृह संख्या : 360<br>उम्र : 33 लिंग : महिला     | फोटो उपलब्ध |
| 202 | SSB1090562       | निर्वाचक का नाम : इन्द्रा<br>पति का नाम: नारायण राम<br>गृह संख्या : 360<br>उम्र : 31 लिंग : महिला      | फोटो उपलब्ध | 203 | SSB0866756       | निर्वाचक का नाम : नारायणराम<br>पिता का नाम: सिमरथाराम<br>गृह संख्या : 360<br>उम्र : 30 लिंग : पुरुष | फोटो उपलब्ध | 204 | SSB1090570       | निर्वाचक का नाम : मोहन राम<br>पिता का नाम: सिमरथा राम<br>गृह संख्या : 360<br>उम्र : 29 लिंग : पुरुष | फोटो उपलब्ध |
| 205 | SSB1266154       | निर्वाचक का नाम : चुकी<br>पति का नाम: मोहन राम<br>गृह संख्या : 360<br>उम्र : 28 लिंग : महिला           | फोटो उपलब्ध | 206 | SSB1090588       | निर्वाचक का नाम : विशना राम<br>पिता का नाम: चिमनाराम<br>गृह संख्या : 360<br>उम्र : 28 लिंग : पुरुष  | फोटो उपलब्ध | 207 | SSB1310325       | निर्वाचक का नाम : गिगू<br>पति का नाम: विशना राम<br>गृह संख्या : 360क<br>उम्र : 27 लिंग : महिला      | फोटो उपलब्ध |
| 208 | RJ/23/176/573295 | निर्वाचक का नाम : चिमनाराम<br>पिता का नाम: हरजीराम<br>गृह संख्या : 360 (क)<br>उम्र : 66 लिंग : पुरुष   | फोटो उपलब्ध | 209 | RJ/23/176/573310 | निर्वाचक का नाम : इलकी<br>पति का नाम: चिमनाराम<br>गृह संख्या : 360 (क)<br>उम्र : 62 लिंग : महिला    | फोटो उपलब्ध | 210 | GKV2096295       | निर्वाचक का नाम : सफी खां<br>पिता का नाम: जमाल खां<br>गृह संख्या : 361<br>उम्र : 54 लिंग : पुरुष    | फोटो उपलब्ध |

|     |                  |  |             |     |                  |  |             |     |                  |  |             |
|-----|------------------|--|-------------|-----|------------------|--|-------------|-----|------------------|--|-------------|
| 211 | GKV2096535       | निर्वाचक का नाम : चुकी<br>पति का नाम: सफीखां<br>गृह संख्या : 361<br>उम्र : 52 लिंग : महिला       | फोटो उपलब्ध | 212 | GKV2121259       | निर्वाचक का नाम : लतीफ खां<br>पिता का नाम: जमाल खां<br>गृह संख्या : 361<br>उम्र : 44 लिंग : पुरुष  | फोटो उपलब्ध | 213 | GKV3031531       | निर्वाचक का नाम : शकुर खां<br>पिता का नाम: जमाल खां<br>गृह संख्या : 361<br>उम्र : 42 लिंग : पुरुष  | फोटो उपलब्ध |
| 214 | SSB0028381       | निर्वाचक का नाम : मदीना<br>पति का नाम: लतीफ खां<br>गृह संख्या : 361<br>उम्र : 37 लिंग : महिला    | फोटो उपलब्ध | 215 | SSB0708578       | निर्वाचक का नाम : आसीन खां<br>पिता का नाम: सफीखां<br>गृह संख्या : 361<br>उम्र : 35 लिंग : पुरुष    | फोटो उपलब्ध | 216 | SSB0708560       | निर्वाचक का नाम : सुशीला बानो<br>पति का नाम: शकुरखां<br>गृह संख्या : 361<br>उम्र : 32 लिंग : महिला | फोटो उपलब्ध |
| 217 | SSB0708545       | निर्वाचक का नाम : सलीमखां<br>पिता का नाम: सफीखां<br>गृह संख्या : 361<br>उम्र : 32 लिंग : पुरुष   | फोटो उपलब्ध | 218 | SSB1090653       | निर्वाचक का नाम : खेरून बानो<br>पति का नाम: आसीन खां<br>गृह संख्या : 361<br>उम्र : 29 लिंग : महिला | फोटो उपलब्ध | 219 | SSB1391440       | निर्वाचक का नाम : राजू खां<br>पिता का नाम: शफी खां<br>गृह संख्या : 361<br>उम्र : 27 लिंग : पुरुष   | फोटो उपलब्ध |
| 220 | SSB1432384       | निर्वाचक का नाम : फरज़ाना<br>पति का नाम: सलीम खान<br>गृह संख्या : 361<br>उम्र : 26 लिंग : महिला  | फोटो उपलब्ध | 221 | RJ/23/176/574034 | निर्वाचक का नाम : सांगाराम<br>पिता का नाम: सूरतानराम<br>गृह संख्या : 362<br>उम्र : 81 लिंग : पुरुष | फोटो उपलब्ध | 222 | RJ/23/176/573304 | निर्वाचक का नाम : इन्द्रो<br>पति का नाम: सांगाराम<br>गृह संख्या : 362<br>उम्र : 77 लिंग : महिला    | फोटो उपलब्ध |
| 223 | RJ/23/176/573615 | निर्वाचक का नाम : गंगाराम<br>पिता का नाम: सांगाराम<br>गृह संख्या : 362<br>उम्र : 56 लिंग : पुरुष | फोटो उपलब्ध | 224 | RJ/23/176/574055 | निर्वाचक का नाम : शांति<br>पति का नाम: गंगाराम<br>गृह संख्या : 362<br>उम्र : 54 लिंग : महिला       | फोटो उपलब्ध | 225 | GKV3032588       | निर्वाचक का नाम : चैनाराम<br>पिता का नाम: सांगाराम<br>गृह संख्या : 362<br>उम्र : 37 लिंग : पुरुष   | फोटो उपलब्ध |
| 226 | SSB1090596       | निर्वाचक का नाम : प्रिया<br>पति का नाम: चेना राम<br>गृह संख्या : 362<br>उम्र : 31 लिंग : महिला   | फोटो उपलब्ध | 227 | SSB1090604       | निर्वाचक का नाम : नेमा राम<br>पिता का नाम: गंगा राम<br>गृह संख्या : 362<br>उम्र : 29 लिंग : पुरुष  | फोटो उपलब्ध | 228 | SSB1582097       | निर्वाचक का नाम : चेनी<br>पति का नाम: पदमा राम<br>गृह संख्या : 362<br>उम्र : 28 लिंग : महिला       | फोटो उपलब्ध |
| 229 | SSB1582105       | निर्वाचक का नाम : संतोष<br>पति का नाम: नेमा राम<br>गृह संख्या : 362<br>उम्र : 28 लिंग : महिला    | फोटो उपलब्ध | 230 | SSB1141159       | निर्वाचक का नाम : पदमाराम<br>पिता का नाम: गंगाराम<br>गृह संख्या : 362<br>उम्र : 27 लिंग : पुरुष    | फोटो उपलब्ध | 231 | RJ/23/176/574057 | निर्वाचक का नाम : मालाराम<br>पिता का नाम: विरधा राम<br>गृह संख्या : 363<br>उम्र : 81 लिंग : पुरुष  | फोटो उपलब्ध |
| 232 | RJ/23/176/573384 | निर्वाचक का नाम : जडाव<br>पति का नाम: मालाराम<br>गृह संख्या : 363<br>उम्र : 77 लिंग : महिला      | फोटो उपलब्ध | 233 | GKV2120384       | निर्वाचक का नाम : गुमानाराम<br>पिता का नाम: मालाराम<br>गृह संख्या : 363<br>उम्र : 49 लिंग : पुरुष  | फोटो उपलब्ध | 234 | GKV1923549       | निर्वाचक का नाम : बाबू राम<br>पिता का नाम: मालाराम<br>गृह संख्या : 363<br>उम्र : 46 लिंग : पुरुष   | फोटो उपलब्ध |
| 235 | GKV1923556       | निर्वाचक का नाम : शान्ती<br>पति का नाम: गुमानाराम<br>गृह संख्या : 363<br>उम्र : 46 लिंग : महिला  | फोटो उपलब्ध | 236 | GKV2120376       | निर्वाचक का नाम : मूलाराम<br>पिता का नाम: मालाराम<br>गृह संख्या : 363<br>उम्र : 43 लिंग : पुरुष    | फोटो उपलब्ध | 237 | GKV2048072       | निर्वाचक का नाम : चम्पा<br>पति का नाम: बाबूराम<br>गृह संख्या : 363<br>उम्र : 43 लिंग : महिला       | फोटो उपलब्ध |
| 238 | SSB0759878       | निर्वाचक का नाम : गुणाराम<br>पिता का नाम: मालाराम<br>गृह संख्या : 363<br>उम्र : 39 लिंग : पुरुष  | फोटो उपलब्ध | 239 | SSB1317668       | निर्वाचक का नाम : मोहनी<br>पति का नाम: मुलाराम<br>गृह संख्या : 363<br>उम्र : 37 लिंग : महिला       | फोटो उपलब्ध | 240 | SSB0291666       | निर्वाचक का नाम : गेंदा देवी<br>पति का नाम: गुणाराम<br>गृह संख्या : 363<br>उम्र : 36 लिंग : महिला  | फोटो उपलब्ध |

अनुभाग की संख्या व नाम : 1-सुथारो व खारीयो का वास

|     |                  |   |             |     |                  |   |             |     |                  |  |             |
|-----|------------------|---|-------------|-----|------------------|---|-------------|-----|------------------|--|-------------|
| 241 | SSB1582006       | निर्वाचक का नाम : मदन<br>पिता का नाम: बाबू राम<br>गृह संख्या : 363<br>उम्र : 24 लिंग : पुरुष      | फोटो उपलब्ध | 242 | SSB1582204       | निर्वाचक का नाम : भानु राम<br>पिता का नाम: गुमनाराम<br>गृह संख्या : 363<br>उम्र : 23 लिंग : पुरुष       | फोटो उपलब्ध | 243 | SSB1923192       | निर्वाचक का नाम : सीता देवी<br>पति का नाम: मदन<br>गृह संख्या : 363<br>उम्र : 22 लिंग : महिला       | फोटो उपलब्ध |
| 244 | RJ/23/176/574026 | निर्वाचक का नाम : रामूराम<br>पिता का नाम: भीमाराम<br>गृह संख्या : 364<br>उम्र : 61 लिंग : पुरुष   | फोटो उपलब्ध | 245 | RJ/23/176/573382 | निर्वाचक का नाम : चम्पा<br>पति का नाम: रामूराम<br>गृह संख्या : 364<br>उम्र : 56 लिंग : महिला            | फोटो उपलब्ध | 246 | GKV3031937       | निर्वाचक का नाम : भगाराम<br>पिता का नाम: भीमाराम<br>गृह संख्या : 364<br>उम्र : 55 लिंग : पुरुष     | फोटो उपलब्ध |
| 247 | GKV2120780       | निर्वाचक का नाम : पपू<br>पति का नाम: भगाराम<br>गृह संख्या : 364<br>उम्र : 46 लिंग : महिला         | फोटो उपलब्ध | 248 | SSB1090612       | निर्वाचक का नाम : मुना<br>पति का नाम: घेवर राम<br>गृह संख्या : 364<br>उम्र : 29 लिंग : महिला            | फोटो उपलब्ध | 249 | SSB1236405       | निर्वाचक का नाम : पांची<br>पति का नाम: महेंद्र<br>गृह संख्या : 364<br>उम्र : 28 लिंग : महिला       | फोटो उपलब्ध |
| 250 | SSB1090620       | निर्वाचक का नाम : घेवर राम<br>पिता का नाम: रामू राम<br>गृह संख्या : 364<br>उम्र : 28 लिंग : पुरुष | फोटो उपलब्ध | 251 | SSB1226471       | निर्वाचक का नाम : महेंद्र देवासी<br>पिता का नाम: रामा राम<br>गृह संख्या : 364<br>उम्र : 27 लिंग : पुरुष | फोटो उपलब्ध | 252 | SSB1285485       | निर्वाचक का नाम : कालू राम<br>पिता का नाम: रामू राम<br>गृह संख्या : 364<br>उम्र : 25 लिंग : पुरुष  | फोटो उपलब्ध |
| 253 | SSB1582022       | निर्वाचक का नाम : ओमा राम<br>पिता का नाम: भगा राम<br>गृह संख्या : 364<br>उम्र : 23 लिंग : पुरुष   | फोटो उपलब्ध | 254 | SSB1744663       | निर्वाचक का नाम : मोहन राम<br>पिता का नाम: रामू राम<br>गृह संख्या : 364<br>उम्र : 21 लिंग : पुरुष       | फोटो उपलब्ध | 255 | SSB1744671       | निर्वाचक का नाम : गुडिया<br>पति का नाम: कालू राम<br>गृह संख्या : 364<br>उम्र : 21 लिंग : महिला     | फोटो उपलब्ध |
| 256 | RJ/23/176/573367 | निर्वाचक का नाम : जोगाराम<br>पिता का नाम: नैनाराम<br>गृह संख्या : 365<br>उम्र : 54 लिंग : पुरुष   | फोटो उपलब्ध | 257 | GKV3031929       | निर्वाचक का नाम : चूकी<br>पति का नाम: जोगाराम<br>गृह संख्या : 365<br>उम्र : 50 लिंग : महिला             | फोटो उपलब्ध | 258 | GKV2120996       | निर्वाचक का नाम : देवाराम<br>पिता का नाम: नैनाराम<br>गृह संख्या : 365<br>उम्र : 49 लिंग : पुरुष    | फोटो उपलब्ध |
| 259 | GKV2121010       | निर्वाचक का नाम : उगाम<br>पति का नाम: देवाराम<br>गृह संख्या : 365<br>उम्र : 46 लिंग : महिला       | फोटो उपलब्ध | 260 | SSB0068098       | निर्वाचक का नाम : सीता<br>पिता का नाम: नैनाराम<br>गृह संख्या : 365<br>उम्र : 46 लिंग : महिला            | फोटो उपलब्ध | 261 | SSB1815950       | निर्वाचक का नाम : रेखा<br>पति का नाम: बाबूलाल<br>गृह संख्या : 365<br>उम्र : 26 लिंग : महिला        | फोटो उपलब्ध |
| 262 | SSB1806280       | निर्वाचक का नाम : बाबु लाल<br>पिता का नाम: कोका राम<br>गृह संख्या : 365<br>उम्र : 25 लिंग : पुरुष | फोटो उपलब्ध | 263 | SSB1800986       | निर्वाचक का नाम : हडमान राम<br>पिता का नाम: देवा राम<br>गृह संख्या : 366<br>उम्र : 21 लिंग : पुरुष      | फोटो उपलब्ध | 264 | RJ/23/176/574021 | निर्वाचक का नाम : तेजाराम<br>पिता का नाम: भाखराराम<br>गृह संख्या : 367<br>उम्र : 60 लिंग : पुरुष   | फोटो उपलब्ध |
| 265 | RJ/23/176/573320 | निर्वाचक का नाम : ढलकी<br>पति का नाम: तेजाराम<br>गृह संख्या : 367<br>उम्र : 58 लिंग : महिला       | फोटो उपलब्ध | 266 | SSB0291773       | निर्वाचक का नाम : मांगाराम<br>पिता का नाम: भाखराराम<br>गृह संख्या : 367<br>उम्र : 52 लिंग : पुरुष       | फोटो उपलब्ध | 267 | SSB0441550       | निर्वाचक का नाम : घेवरराम<br>पिता का नाम: भाखराराम<br>गृह संख्या : 367<br>उम्र : 46 लिंग : पुरुष   | फोटो उपलब्ध |
| 268 | SSB0291781       | निर्वाचक का नाम : धापू देवी<br>पति का नाम: मांगाराम<br>गृह संख्या : 367<br>उम्र : 38 लिंग : महिला | फोटो उपलब्ध | 269 | SSB0441543       | निर्वाचक का नाम : राणीदेवी<br>पति का नाम: घेवरराम<br>गृह संख्या : 367<br>उम्र : 36 लिंग : महिला         | फोटो उपलब्ध | 270 | SSB1285600       | निर्वाचक का नाम : गोरखा राम<br>पिता का नाम: तेजा राम<br>गृह संख्या : 367<br>उम्र : 26 लिंग : पुरुष | फोटो उपलब्ध |

|     |                  |  |             |     |                  |  |             |     |                  |  |             |
|-----|------------------|--|-------------|-----|------------------|--|-------------|-----|------------------|--|-------------|
| 271 | RJ/23/176/573355 | निर्वाचक का नाम : कानाराम<br>पिता का नाम: सोनाराम<br>गृह संख्या : 368<br>उम्र : 61 लिंग : पुरुष      | फोटो उपलब्ध | 272 | RJ/23/176/573302 | निर्वाचक का नाम : नारायण<br>पिता का नाम: सोनाराम<br>गृह संख्या : 369<br>उम्र : 69 लिंग : पुरुष       | फोटो उपलब्ध | 273 | RJ/23/176/573299 | निर्वाचक का नाम : गुटी<br>पिता का नाम: नारायण<br>गृह संख्या : 369<br>उम्र : 67 लिंग : महिला            | फोटो उपलब्ध |
| 274 | GKV2120673       | निर्वाचक का नाम : घेवरराम<br>पिता का नाम: नारायण<br>गृह संख्या : 369<br>उम्र : 54 लिंग : पुरुष       | फोटो उपलब्ध | 275 | GKV2121226       | निर्वाचक का नाम : आम्बाराम<br>पिता का नाम: नारायण<br>गृह संख्या : 369<br>उम्र : 52 लिंग : पुरुष      | फोटो उपलब्ध | 276 | GKV2048080       | निर्वाचक का नाम : बादरराम<br>पिता का नाम: नारायण<br>गृह संख्या : 369<br>उम्र : 46 लिंग : पुरुष         | फोटो उपलब्ध |
| 277 | SSB0199208       | निर्वाचक का नाम : पपू<br>पति का नाम: आम्बाराम<br>गृह संख्या : 369<br>उम्र : 44 लिंग : महिला          | फोटो उपलब्ध | 278 | SSB1683291       | निर्वाचक का नाम : देवी<br>पति का नाम: घेवर राम<br>गृह संख्या : 369<br>उम्र : 40 लिंग : महिला         | फोटो उपलब्ध | 279 | SSB1236421       | निर्वाचक का नाम : लीलादेवी<br>पति का नाम: बादर राम<br>गृह संख्या : 369<br>उम्र : 33 लिंग : महिला       | फोटो उपलब्ध |
| 280 | RJ/23/176/573328 | निर्वाचक का नाम : गिरधारी<br>पिता का नाम: उदारराम<br>गृह संख्या : 370<br>उम्र : 71 लिंग : पुरुष      | फोटो उपलब्ध | 281 | GKV1714468       | निर्वाचक का नाम : मीरो देवी<br>पति का नाम: गिरधारी<br>गृह संख्या : 370<br>उम्र : 69 लिंग : महिला     | फोटो उपलब्ध | 282 | GKV2121069       | निर्वाचक का नाम : शंकर राम<br>पिता का नाम: गिरधारी राम<br>गृह संख्या : 370<br>उम्र : 41 लिंग : पुरुष   | फोटो उपलब्ध |
| 283 | SSB0958595       | निर्वाचक का नाम : हवा देवी<br>पति का नाम: शंकर राम<br>गृह संख्या : 370<br>उम्र : 36 लिंग : महिला     | फोटो उपलब्ध | 284 | SSB1090638       | निर्वाचक का नाम : लाखा राम<br>पिता का नाम: गिरधारी राम<br>गृह संख्या : 370<br>उम्र : 30 लिंग : पुरुष | फोटो उपलब्ध | 285 | SSB0657908       | निर्वाचक का नाम : ममता<br>पति का नाम: विरधाराम<br>गृह संख्या : 391<br>उम्र : 40 लिंग : महिला           | फोटो उपलब्ध |
| 286 | SSB0349308       | निर्वाचक का नाम : विरधाराम<br>पिता का नाम: चेलाराम<br>गृह संख्या : 391<br>उम्र : 34 लिंग : पुरुष     | फोटो उपलब्ध | 287 | SSB1310432       | निर्वाचक का नाम : पुष्पा<br>पति का नाम: भंवर सिंह<br>गृह संख्या : 393<br>उम्र : 41 लिंग : महिला      | फोटो उपलब्ध | 288 | SSB1355858       | निर्वाचक का नाम : श्रवण सिंह<br>पिता का नाम: पुखराज सिंह<br>गृह संख्या : 393<br>उम्र : 31 लिंग : पुरुष | फोटो उपलब्ध |
| 289 | SSB1355882       | निर्वाचक का नाम : तेज सिंह<br>पिता का नाम: पुखराज सिंह<br>गृह संख्या : 393<br>उम्र : 26 लिंग : पुरुष | फोटो उपलब्ध | 290 | SSB1709757       | निर्वाचक का नाम : गोपाल सिंह<br>पिता का नाम: करण सिंह<br>गृह संख्या : 398<br>उम्र : 21 लिंग : पुरुष  | फोटो उपलब्ध | 291 | SSB1317635       | निर्वाचक का नाम : वीरपाल सिंह<br>पिता का नाम: हरी सिंह<br>गृह संख्या : 399<br>उम्र : 25 लिंग : पुरुष   | फोटो उपलब्ध |
| 292 | SSB1790690       | निर्वाचक का नाम : तेजा राम<br>पिता का नाम: सालग राम<br>गृह संख्या : 407<br>उम्र : 24 लिंग : पुरुष    | फोटो उपलब्ध | 293 | SSB1310390       | निर्वाचक का नाम : सवाई सिंह<br>पिता का नाम: पर्वत सिंह<br>गृह संख्या : 409<br>उम्र : 28 लिंग : पुरुष | फोटो उपलब्ध | 294 | SSB1355916       | निर्वाचक का नाम : पखा बाई<br>पति का नाम: इलास खान<br>गृह संख्या : 419<br>उम्र : 28 लिंग : महिला        | फोटो उपलब्ध |
| 295 | SSB1317601       | निर्वाचक का नाम : इलास खान<br>पिता का नाम: जानू खान<br>गृह संख्या : 419<br>उम्र : 26 लिंग : पुरुष    | फोटो उपलब्ध | 296 | SSB1317627       | निर्वाचक का नाम : कविता<br>पति का नाम: दला राम<br>गृह संख्या : 460<br>उम्र : 28 लिंग : महिला         | फोटो उपलब्ध | 297 | SSB1317742       | निर्वाचक का नाम : नीता बेन<br>पति का नाम: प्रेम प्रकाश<br>गृह संख्या : 467<br>उम्र : 37 लिंग : महिला   | फोटो उपलब्ध |
| 298 | SSB1326651       | निर्वाचक का नाम : मनिषा<br>पिता का नाम: देराज राम<br>गृह संख्या : 470<br>उम्र : 26 लिंग : महिला      | फोटो उपलब्ध | 299 | SSB1317700       | निर्वाचक का नाम : मेवा<br>पति का नाम: राजू राम<br>गृह संख्या : 499<br>उम्र : 27 लिंग : महिला         | फोटो उपलब्ध |     |                  |  |             |

|     |                  |   |             |     |            |  |             |     |                  |   |             |
|-----|------------------|---|-------------|-----|------------|--|-------------|-----|------------------|---|-------------|
| 300 | SSB0468108       | निर्वाचक का नाम : माफिया बानो<br>पति का नाम: सदामहुसैन<br>गृह संख्या : 47<br>उम्र : 33 लिंग : महिला | फोटो उपलब्ध | 301 | SSB1668813 | निर्वाचक का नाम : सिमरन<br>पति का नाम: सलमान खान<br>गृह संख्या : 341<br>उम्र : 25 लिंग : महिला     | फोटो उपलब्ध | 302 | SSB1310234       | निर्वाचक का नाम : इय्यारसी<br>पिता का नाम: जोगाराम<br>गृह संख्या : 356<br>उम्र : 26 लिंग : महिला      | फोटो उपलब्ध |
| 303 | RJ/23/176/573400 | निर्वाचक का नाम : हिरसिंह<br>पिता का नाम: सोहनसिंह<br>गृह संख्या : 371<br>उम्र : 81 लिंग : पुरुष    | फोटो उपलब्ध | 304 | GKV1714476 | निर्वाचक का नाम : लीला<br>पति का नाम: हीरसिंह<br>गृह संख्या : 371<br>उम्र : 71 लिंग : महिला        | फोटो उपलब्ध | 305 | SSB0708495       | निर्वाचक का नाम : रामसिंह<br>पिता का नाम: हीरसिंह<br>गृह संख्या : 371<br>उम्र : 35 लिंग : पुरुष       | फोटो उपलब्ध |
| 306 | SSB0958603       | निर्वाचक का नाम : सवाईसिंह<br>पिता का नाम: हिरसिंह<br>गृह संख्या : 371<br>उम्र : 29 लिंग : पुरुष    | फोटो उपलब्ध | 307 | SSB1090661 | निर्वाचक का नाम : ओम कँवर<br>पति का नाम: राम सिंह<br>गृह संख्या : 371<br>उम्र : 29 लिंग : महिला    | फोटो उपलब्ध | 308 | SSB1850445       | निर्वाचक का नाम : सीमा कँवर<br>पिता का नाम: हिर सिंह<br>गृह संख्या : 371<br>उम्र : 26 लिंग : महिला    | फोटो उपलब्ध |
| 309 | RJ/23/176/573360 | निर्वाचक का नाम : भैर सिंह<br>पिता का नाम: बस्त सिंह<br>गृह संख्या : 372<br>उम्र : 79 लिंग : पुरुष  | फोटो उपलब्ध | 310 | SSB1709344 | निर्वाचक का नाम : दरिया क<br>पति का नाम: भैरोसिंह<br>गृह संख्या : 372<br>उम्र : 77 लिंग : महिला    | फोटो उपलब्ध | 311 | GKV1714484       | निर्वाचक का नाम : श्रवण सिंह<br>पिता का नाम: भेरू सिंह<br>गृह संख्या : 372<br>उम्र : 52 लिंग : पुरुष  | फोटो उपलब्ध |
| 312 | GKV1714740       | निर्वाचक का नाम : सीता<br>पति का नाम: श्रवणसिंह<br>गृह संख्या : 372<br>उम्र : 47 लिंग : महिला       | फोटो उपलब्ध | 313 | GKV1714757 | निर्वाचक का नाम : राणसिंह<br>पिता का नाम: भैरसिंह<br>गृह संख्या : 372<br>उम्र : 46 लिंग : पुरुष    | फोटो उपलब्ध | 314 | GKV2096519       | निर्वाचक का नाम : प्रमीला<br>पति का नाम: राण सिंह<br>गृह संख्या : 372<br>उम्र : 42 लिंग : महिला       | फोटो उपलब्ध |
| 315 | GKV2096527       | निर्वाचक का नाम : देवी सिंह<br>पिता का नाम: भेरू सिंह<br>गृह संख्या : 372<br>उम्र : 42 लिंग : पुरुष | फोटो उपलब्ध | 316 | GKV3031473 | निर्वाचक का नाम : शोभा कंवर<br>पति का नाम: देवी सिंह<br>गृह संख्या : 372<br>उम्र : 38 लिंग : महिला | फोटो उपलब्ध | 317 | SSB1681840       | निर्वाचक का नाम : जगदीश सिंह<br>पिता का नाम: श्रवण सिंह<br>गृह संख्या : 372<br>उम्र : 21 लिंग : पुरुष | फोटो उपलब्ध |
| 318 | SSB1739572       | निर्वाचक का नाम : राहुल सिंह<br>पिता का नाम: राण सिंह<br>गृह संख्या : 372<br>उम्र : 20 लिंग : पुरुष | फोटो उपलब्ध | 319 | SSB1790823 | निर्वाचक का नाम : पायल<br>पिता का नाम: श्रवण सिंह<br>गृह संख्या : 372<br>उम्र : 20 लिंग : महिला    | फोटो उपलब्ध | 320 | RJ/23/176/573198 | निर्वाचक का नाम : बुधाराम<br>पिता का नाम: सोनाराम<br>गृह संख्या : 373<br>उम्र : 74 लिंग : पुरुष       | फोटो उपलब्ध |
| 321 | RJ/23/176/573196 | निर्वाचक का नाम : बुधी देवी<br>पति का नाम: बुधा राम<br>गृह संख्या : 373<br>उम्र : 72 लिंग : महिला   | फोटो उपलब्ध | 322 | SSB0199216 | निर्वाचक का नाम : राजू राम<br>पिता का नाम: बुधा राम<br>गृह संख्या : 373<br>उम्र : 53 लिंग : पुरुष  | फोटो उपलब्ध | 323 | SSB0199224       | निर्वाचक का नाम : अणदाराम<br>पिता का नाम: बुधाराम<br>गृह संख्या : 373<br>उम्र : 47 लिंग : पुरुष       | फोटो उपलब्ध |
| 324 | GKV2096345       | निर्वाचक का नाम : बाबूदेवी<br>पति का नाम: राजुराम<br>गृह संख्या : 373<br>उम्र : 44 लिंग : महिला     | फोटो उपलब्ध | 325 | GKV2120475 | निर्वाचक का नाम : मोहनी<br>पति का नाम: अणदाराम<br>गृह संख्या : 373<br>उम्र : 41 लिंग : महिला       | फोटो उपलब्ध | 326 | RJ/23/176/573244 | निर्वाचक का नाम : मौकाराम<br>पिता का नाम: नारायणराम<br>गृह संख्या : 374<br>उम्र : 67 लिंग : पुरुष     | फोटो उपलब्ध |
| 327 | RJ/23/176/573210 | निर्वाचक का नाम : कैशी<br>पति का नाम: मौकाराम<br>गृह संख्या : 374<br>उम्र : 64 लिंग : महिला         | फोटो उपलब्ध | 328 | SSB0867192 | निर्वाचक का नाम : टीकमाराम<br>पिता का नाम: मौकाराम<br>गृह संख्या : 374<br>उम्र : 33 लिंग : पुरुष   | फोटो उपलब्ध | 329 | SSB0866921       | निर्वाचक का नाम : शारदा देवी<br>पति का नाम: टीकमाराम<br>गृह संख्या : 374<br>उम्र : 31 लिंग : महिला    | फोटो उपलब्ध |

|     |                  |   |             |     |                  |   |             |     |                  |   |             |
|-----|------------------|---|-------------|-----|------------------|---|-------------|-----|------------------|---|-------------|
| 330 | SSB0866830       | निर्वाचक का नाम : पुरखाराम<br>पिता का नाम: मौकाराम<br>गृह संख्या : 374<br>उम्र : 31 लिंग : पुरुष  | फोटो उपलब्ध | 331 | SSB1153782       | निर्वाचक का नाम : जीवा राम<br>पिता का नाम: मौका राम<br>गृह संख्या : 374<br>उम्र : 28 लिंग : पुरुष | फोटो उपलब्ध | 332 | RJ/23/176/573616 | निर्वाचक का नाम : नाथाराम<br>पिता का नाम: नारायणराम<br>गृह संख्या : 375<br>उम्र : 70 लिंग : पुरुष   | फोटो उपलब्ध |
| 333 | RJ/23/176/573209 | निर्वाचक का नाम : उकरडी<br>पति का नाम: नाथाराम<br>गृह संख्या : 375<br>उम्र : 64 लिंग : महिला      | फोटो उपलब्ध | 334 | GKV3075116       | निर्वाचक का नाम : जोगाराम<br>पिता का नाम: नाथाराम<br>गृह संख्या : 375<br>उम्र : 41 लिंग : पुरुष   | फोटो उपलब्ध | 335 | GKV3071263       | निर्वाचक का नाम : राणाराम<br>पिता का नाम: नाथाराम<br>गृह संख्या : 375<br>उम्र : 37 लिंग : पुरुष     | फोटो उपलब्ध |
| 336 | SSB0199232       | निर्वाचक का नाम : भंवरी देवी<br>पति का नाम: जोगाराम<br>गृह संख्या : 375<br>उम्र : 36 लिंग : महिला | फोटो उपलब्ध | 337 | SSB0867218       | निर्वाचक का नाम : मेघाराम<br>पिता का नाम: नाथाराम<br>गृह संख्या : 375<br>उम्र : 34 लिंग : पुरुष   | फोटो उपलब्ध | 338 | SSB1090679       | निर्वाचक का नाम : मन्जू<br>पति का नाम: राणा राम<br>गृह संख्या : 375<br>उम्र : 32 लिंग : महिला       | फोटो उपलब्ध |
| 339 | SSB1432418       | निर्वाचक का नाम : माफि<br>पति का नाम: मेघा राम<br>गृह संख्या : 375<br>उम्र : 28 लिंग : महिला      | फोटो उपलब्ध | 340 | RJ/23/176/570267 | निर्वाचक का नाम : हरीराम<br>पिता का नाम: रूपाराम<br>गृह संख्या : 376<br>उम्र : 64 लिंग : पुरुष    | फोटो उपलब्ध | 341 | RJ/23/176/571029 | निर्वाचक का नाम : लेहरो<br>पति का नाम: हरीराम<br>गृह संख्या : 376<br>उम्र : 62 लिंग : महिला         | फोटो उपलब्ध |
| 342 | GKV3071271       | निर्वाचक का नाम : छगनाराम<br>पिता का नाम: हरिराम<br>गृह संख्या : 376<br>उम्र : 43 लिंग : पुरुष    | फोटो उपलब्ध | 343 | GKV3071305       | निर्वाचक का नाम : लीला देवी<br>पति का नाम: छगनाराम<br>गृह संख्या : 376<br>उम्र : 40 लिंग : महिला  | फोटो उपलब्ध | 344 | GKV3071297       | निर्वाचक का नाम : लूणाराम<br>पिता का नाम: हरिराम<br>गृह संख्या : 376<br>उम्र : 40 लिंग : पुरुष      | फोटो उपलब्ध |
| 345 | GKV3031630       | निर्वाचक का नाम : गोमती देवी<br>पति का नाम: लूणाराम<br>गृह संख्या : 376<br>उम्र : 38 लिंग : महिला | फोटो उपलब्ध | 346 | RJ/23/176/573136 | निर्वाचक का नाम : कौकू<br>पति का नाम: गोबरराम<br>गृह संख्या : 377<br>उम्र : 79 लिंग : महिला       | फोटो उपलब्ध | 347 | RJ/23/176/573248 | निर्वाचक का नाम : गोबर राम<br>पिता का नाम: स्वरूप राम<br>गृह संख्या : 377<br>उम्र : 79 लिंग : पुरुष | फोटो उपलब्ध |
| 348 | RJ/23/176/574030 | निर्वाचक का नाम : सांवलराम<br>पिता का नाम: गोबरराम<br>गृह संख्या : 377<br>उम्र : 53 लिंग : पुरुष  | फोटो उपलब्ध | 349 | GKV3075124       | निर्वाचक का नाम : अमराराम<br>पिता का नाम: गोबरराम<br>गृह संख्या : 377<br>उम्र : 50 लिंग : पुरुष   | फोटो उपलब्ध | 350 | GKV1714765       | निर्वाचक का नाम : सीता<br>पति का नाम: अमराराम<br>गृह संख्या : 377<br>उम्र : 47 लिंग : महिला         | फोटो उपलब्ध |
| 351 | GKV1714773       | निर्वाचक का नाम : इन्द्रा<br>पति का नाम: सांवलराम<br>गृह संख्या : 377<br>उम्र : 46 लिंग : महिला   | फोटो उपलब्ध | 352 | SSB1796085       | निर्वाचक का नाम : अंजू<br>पिता का नाम: अमरा राम<br>गृह संख्या : 377<br>उम्र : 22 लिंग : महिला     | फोटो उपलब्ध | 353 | SSB1796101       | निर्वाचक का नाम : वर्षा<br>पिता का नाम: अमरा राम<br>गृह संख्या : 377<br>उम्र : 21 लिंग : महिला      | फोटो उपलब्ध |
| 354 | RJ/23/176/573204 | निर्वाचक का नाम : रेमती<br>पति का नाम: नैनखां<br>गृह संख्या : 378<br>उम्र : 81 लिंग : महिला       | फोटो उपलब्ध | 355 | RJ/23/176/573232 | निर्वाचक का नाम : शफीखां<br>पिता का नाम: नैनखां<br>गृह संख्या : 378<br>उम्र : 53 लिंग : पुरुष     | फोटो उपलब्ध | 356 | GKV1714781       | निर्वाचक का नाम : कमलादेवी<br>पति का नाम: सफीखां<br>गृह संख्या : 378<br>उम्र : 47 लिंग : महिला      | फोटो उपलब्ध |
| 357 | GKV2121390       | निर्वाचक का नाम : बाबू खां<br>पिता का नाम: नैनखां<br>गृह संख्या : 378<br>उम्र : 44 लिंग : पुरुष   | फोटो उपलब्ध | 358 | GKV3032695       | निर्वाचक का नाम : शुका बानो<br>पति का नाम: बाबू खां<br>गृह संख्या : 378<br>उम्र : 39 लिंग : महिला | फोटो उपलब्ध | 359 | SSB1805712       | निर्वाचक का नाम : फिरोज<br>पिता का नाम: सफी खान<br>गृह संख्या : 378<br>उम्र : 25 लिंग : पुरुष       | फोटो उपलब्ध |

|     |                  |  |             |     |                  |   |             |     |                  |  |             |
|-----|------------------|--|-------------|-----|------------------|---|-------------|-----|------------------|--|-------------|
| 360 | RJ/23/176/573261 | निर्वाचक का नाम : असकरखां<br>पिता का नाम: पीरखां<br>गृह संख्या : 379<br>उम्र : 61 लिंग : पुरुष       | फोटो उपलब्ध | 361 | RJ/23/176/573206 | निर्वाचक का नाम : जैनो<br>पिता का नाम: असकरखां<br>गृह संख्या : 379<br>उम्र : 59 लिंग : महिला      | फोटो उपलब्ध | 362 | SSB0615971       | निर्वाचक का नाम : कासमखां<br>पिता का नाम: असकरखां<br>गृह संख्या : 379<br>उम्र : 35 लिंग : पुरुष      | फोटो उपलब्ध |
| 363 | SSB0926659       | निर्वाचक का नाम : अफसाना<br>पति का नाम: कासम खान<br>गृह संख्या : 379<br>उम्र : 31 लिंग : महिला       | फोटो उपलब्ध | 364 | SSB1090687       | निर्वाचक का नाम : ईसुब खान<br>पिता का नाम: असकर खान<br>गृह संख्या : 379<br>उम्र : 28 लिंग : पुरुष | फोटो उपलब्ध | 365 | RJ/23/176/573245 | निर्वाचक का नाम : पीरखां<br>पिता का नाम: मालेखां<br>गृह संख्या : 380<br>उम्र : 91 लिंग : पुरुष       | फोटो उपलब्ध |
| 366 | RJ/23/176/573202 | निर्वाचक का नाम : सुआ<br>पति का नाम: पीरखां<br>गृह संख्या : 380<br>उम्र : 84 लिंग : महिला            | फोटो उपलब्ध | 367 | RJ/23/176/573150 | निर्वाचक का नाम : कमरुदीन<br>पिता का नाम: पीरखां<br>गृह संख्या : 380<br>उम्र : 53 लिंग : पुरुष    | फोटो उपलब्ध | 368 | GKV1714807       | निर्वाचक का नाम : इब्राहिमखां<br>पिता का नाम: पीरखान<br>गृह संख्या : 380<br>उम्र : 49 लिंग : पुरुष   | फोटो उपलब्ध |
| 369 | GKV1714799       | निर्वाचक का नाम : मदीना<br>पति का नाम: इब्राहिमखां<br>गृह संख्या : 380<br>उम्र : 45 लिंग : महिला     | फोटो उपलब्ध | 370 | GKV2096378       | निर्वाचक का नाम : हुसीना<br>पति का नाम: कमरुदीन<br>गृह संख्या : 380<br>उम्र : 44 लिंग : महिला     | फोटो उपलब्ध | 371 | SSB1351709       | निर्वाचक का नाम : मेहरना<br>पिता का नाम: इब्राहिम खान<br>गृह संख्या : 380<br>उम्र : 25 लिंग : महिला  | फोटो उपलब्ध |
| 372 | SSB1432301       | निर्वाचक का नाम : अजरुदीन<br>पिता का नाम: इब्राहिम खान<br>गृह संख्या : 380<br>उम्र : 23 लिंग : पुरुष | फोटो उपलब्ध | 373 | RJ/23/176/573617 | निर्वाचक का नाम : हाजीखां<br>पिता का नाम: पीरखां<br>गृह संख्या : 381<br>उम्र : 59 लिंग : पुरुष    | फोटो उपलब्ध | 374 | RJ/23/176/573257 | निर्वाचक का नाम : सूफिया<br>पति का नाम: हाजीखां<br>गृह संख्या : 381<br>उम्र : 53 लिंग : महिला        | फोटो उपलब्ध |
| 375 | SSB1233782       | निर्वाचक का नाम : शाहरुख खान<br>पिता का नाम: हाजी खा<br>गृह संख्या : 381<br>उम्र : 27 लिंग : पुरुष   | फोटो उपलब्ध | 376 | SSB1669068       | निर्वाचक का नाम : सरोज<br>पति का नाम: शाहरुख खान<br>गृह संख्या : 381<br>उम्र : 27 लिंग : महिला    | फोटो उपलब्ध | 377 | SSB1233741       | निर्वाचक का नाम : सलमान खान<br>पिता का नाम: हाजी खान<br>गृह संख्या : 381<br>उम्र : 26 लिंग : पुरुष   | फोटो उपलब्ध |
| 378 | RJ/23/176/573231 | निर्वाचक का नाम : मांगूखां<br>पिता का नाम: पीरखां<br>गृह संख्या : 382<br>उम्र : 64 लिंग : पुरुष      | फोटो उपलब्ध | 379 | RJ/23/176/573203 | निर्वाचक का नाम : सुगरी<br>पति का नाम: मांगूखां<br>गृह संख्या : 382<br>उम्र : 60 लिंग : महिला     | फोटो उपलब्ध | 380 | SSB0866996       | निर्वाचक का नाम : आसीनखां<br>पिता का नाम: मांगूखां<br>गृह संख्या : 382<br>उम्र : 32 लिंग : पुरुष     | फोटो उपलब्ध |
| 381 | SSB1090703       | निर्वाचक का नाम : मुमताज बानो<br>पति का नाम: आसीन खां<br>गृह संख्या : 382<br>उम्र : 29 लिंग : महिला  | फोटो उपलब्ध | 382 | SSB1393677       | निर्वाचक का नाम : रईसा बानो<br>पति का नाम: मुजे खां<br>गृह संख्या : 382<br>उम्र : 29 लिंग : महिला | फोटो उपलब्ध | 383 | SSB1090695       | निर्वाचक का नाम : मुन्ने खां<br>पिता का नाम: मांगू खां<br>गृह संख्या : 382<br>उम्र : 28 लिंग : पुरुष | फोटो उपलब्ध |
| 384 | GKV3032208       | निर्वाचक का नाम : सवाईराम<br>पिता का नाम: हेमाराम<br>गृह संख्या : 383<br>उम्र : 42 लिंग : पुरुष      | फोटो उपलब्ध | 385 | SSB0867705       | निर्वाचक का नाम : पुष्पादेवी<br>पति का नाम: सवाईराम<br>गृह संख्या : 383<br>उम्र : 39 लिंग : महिला | फोटो उपलब्ध | 386 | SSB1017896       | निर्वाचक का नाम : ज्योती<br>पति का नाम: रूपाराम<br>गृह संख्या : 383<br>उम्र : 31 लिंग : महिला        | फोटो उपलब्ध |
| 387 | SSB1090646       | निर्वाचक का नाम : रूपा राम<br>पिता का नाम: हेमा राम<br>गृह संख्या : 383<br>उम्र : 27 लिंग : पुरुष    | फोटो उपलब्ध | 388 | RJ/23/176/573364 | निर्वाचक का नाम : मदनलाल<br>पिता का नाम: तुलसाराम<br>गृह संख्या : 384<br>उम्र : 52 लिंग : पुरुष   | फोटो उपलब्ध | 389 | SSB0028746       | निर्वाचक का नाम : सुजाराम<br>पिता का नाम: तुलसाराम<br>गृह संख्या : 384<br>उम्र : 46 लिंग : पुरुष     | फोटो उपलब्ध |

|     |                  |   |             |     |                  |  |             |     |                  |  |             |
|-----|------------------|---|-------------|-----|------------------|--|-------------|-----|------------------|--|-------------|
| 390 | GKV2121085       | निर्वाचक का नाम : संतोष पति का नाम: मदन लाल गृह संख्या : 384 उम्र : 44 लिंग : महिला           | फोटो उपलब्ध | 391 | SSB0334409       | निर्वाचक का नाम : गीता पति का नाम: सुजारा म गृह संख्या : 384 उम्र : 43 लिंग : महिला        | फोटो उपलब्ध | 392 | SSB0334243       | निर्वाचक का नाम : मूलाराम पिता का नाम: तुलछाराम गृह संख्या : 384 उम्र : 42 लिंग : पुरुष      | फोटो उपलब्ध |
| 393 | GKV2287365       | निर्वाचक का नाम : जेठी पति का नाम: मूलाराम गृह संख्या : 384 उम्र : 41 लिंग : महिला            | फोटो उपलब्ध | 394 | SSB1579176       | निर्वाचक का नाम : हडमाना राम पिता का नाम: सुजा राम गृह संख्या : 384 उम्र : 22 लिंग : पुरुष | फोटो उपलब्ध | 395 | SSB1790773       | निर्वाचक का नाम : पृथ्वीराज पिता का नाम: सूजा राम गृह संख्या : 384 उम्र : 20 लिंग : पुरुष    | फोटो उपलब्ध |
| 396 | RJ/23/176/573249 | निर्वाचक का नाम : बाबूलाल पिता का नाम: तुलसाराम गृह संख्या : 385 उम्र : 62 लिंग : पुरुष       | फोटो उपलब्ध | 397 | RJ/23/176/573270 | निर्वाचक का नाम : सायर पति का नाम: बाबूलाल गृह संख्या : 385 उम्र : 59 लिंग : महिला         | फोटो उपलब्ध | 398 | RJ/23/176/573207 | निर्वाचक का नाम : सुगनी पति का नाम: चम्पालाल गृह संख्या : 386 उम्र : 53 लिंग : महिला         | फोटो उपलब्ध |
| 399 | SSB1285634       | निर्वाचक का नाम : वीरा राम पिता का नाम: चम्पा लाल गृह संख्या : 386 उम्र : 25 लिंग : पुरुष     | फोटो उपलब्ध | 400 | RJ/23/176/573273 | निर्वाचक का नाम : दाखू पति का नाम: नारायणराम गृह संख्या : 387 उम्र : 79 लिंग : महिला       | फोटो उपलब्ध | 401 | GKV1714815       | निर्वाचक का नाम : छेलादेवी पति का नाम: भेराराम गृह संख्या : 387 उम्र : 46 लिंग : महिला       | फोटो उपलब्ध |
| 402 | SSB1795517       | निर्वाचक का नाम : संगीता पिता का नाम: भैरा राम गृह संख्या : 387 उम्र : 21 लिंग : महिला        | फोटो उपलब्ध | 403 | SSB1865542       | निर्वाचक का नाम : आशीष कुमार पिता का नाम: भैरा राम गृह संख्या : 387 उम्र : 19 लिंग : पुरुष | फोटो उपलब्ध | 404 | RJ/23/176/573357 | निर्वाचक का नाम : मोहनराम पिता का नाम: हरीगाराम गृह संख्या : 388 उम्र : 74 लिंग : पुरुष      | फोटो उपलब्ध |
| 405 | RJ/23/176/573274 | निर्वाचक का नाम : सायर पति का नाम: मोहनराम गृह संख्या : 388 उम्र : 66 लिंग : महिला            | फोटो उपलब्ध | 406 | SSB0057562       | निर्वाचक का नाम : गोपा राम पिता का नाम: मोहन राम गृह संख्या : 388 उम्र : 41 लिंग : पुरुष   | फोटो उपलब्ध | 407 | GKV2287688       | निर्वाचक का नाम : लेरोदेवी पति का नाम: गोपाराम गृह संख्या : 388 उम्र : 39 लिंग : महिला       | फोटो उपलब्ध |
| 408 | SSB1216357       | निर्वाचक का नाम : महेंद्र कुमार पिता का नाम: मोहन राम गृह संख्या : 388 उम्र : 27 लिंग : पुरुष | फोटो उपलब्ध | 409 | RJ/23/176/574059 | निर्वाचक का नाम : इन्द्रा पति का नाम: भंवराराम गृह संख्या : 389 उम्र : 59 लिंग : महिला     | फोटो उपलब्ध | 410 | SSB0897033       | निर्वाचक का नाम : मांगीलाल पिता का नाम: भंवरलाल गृह संख्या : 389 उम्र : 30 लिंग : पुरुष      | फोटो उपलब्ध |
| 411 | SSB1017870       | निर्वाचक का नाम : किशनाराम पिता का नाम: भवरलाल गृह संख्या : 389 उम्र : 29 लिंग : पुरुष        | फोटो उपलब्ध | 412 | SSB1090711       | निर्वाचक का नाम : विमला पति का नाम: मांगी लाल गृह संख्या : 389 उम्र : 27 लिंग : महिला      | फोटो उपलब्ध | 413 | SSB1233816       | निर्वाचक का नाम : छमा देवी पति का नाम: किशन राम गृह संख्या : 389 उम्र : 26 लिंग : महिला      | फोटो उपलब्ध |
| 414 | RJ/23/176/573140 | निर्वाचक का नाम : भंवी पति का नाम: घेवरराम गृह संख्या : 390 उम्र : 79 लिंग : महिला            | फोटो उपलब्ध | 415 | RJ/23/176/573141 | निर्वाचक का नाम : गुलाब देवी पति का नाम: कानाराम गृह संख्या : 390 उम्र : 58 लिंग : महिला   | फोटो उपलब्ध | 416 | GKV1923564       | निर्वाचक का नाम : दोलाराम पिता का नाम: घेवरराम गृह संख्या : 390 उम्र : 44 लिंग : पुरुष       | फोटो उपलब्ध |
| 417 | GKV2048114       | निर्वाचक का नाम : नेनू पति का नाम: दोलाराम गृह संख्या : 390 उम्र : 43 लिंग : महिला            | फोटो उपलब्ध | 418 | SSB1145960       | निर्वाचक का नाम : श्रवण कुमार पिता का नाम: कानाराम गृह संख्या : 390 उम्र : 26 लिंग : पुरुष | फोटो उपलब्ध | 419 | SSB1873728       | निर्वाचक का नाम : प्रवीण कुमार पिता का नाम: काना राम गृह संख्या : 390 उम्र : 24 लिंग : पुरुष | फोटो उपलब्ध |

|     |                  |  |             |     |                  |  |             |     |                  |  |             |
|-----|------------------|--|-------------|-----|------------------|--|-------------|-----|------------------|--|-------------|
| 420 | SSB1873942       | निर्वाचक का नाम : जीता राम<br>पिता का नाम: काना राम<br>गृह संख्या : 390<br>उम्र : 24 लिंग : पुरुष            | फोटो उपलब्ध | 421 | SSB1432764       | निर्वाचक का नाम : मुमल<br>पिता का नाम: दौला राम<br>गृह संख्या : 390<br>उम्र : 23 लिंग : महिला        | फोटो उपलब्ध | 422 | SSB1873959       | निर्वाचक का नाम : पूजा कुमारी<br>पिता का नाम: काना राम<br>गृह संख्या : 390<br>उम्र : 22 लिंग : महिला | फोटो उपलब्ध |
| 423 | SSB1750405       | निर्वाचक का नाम : माडू कुमारी प्रजापत<br>पिता का नाम: दोला राम<br>गृह संख्या : 390<br>उम्र : 21 लिंग : महिला | फोटो उपलब्ध | 424 | GKV2048106       | निर्वाचक का नाम : चुकी देवी<br>पति का नाम: गोबरराम<br>गृह संख्या : 390 (क)<br>उम्र : 45 लिंग : महिला | फोटो उपलब्ध | 425 | GKV2048098       | निर्वाचक का नाम : गोबरराम<br>पिता का नाम: हीराराम<br>गृह संख्या : 390 (क)<br>उम्र : 45 लिंग : पुरुष  | फोटो उपलब्ध |
| 426 | RJ/23/176/573144 | निर्वाचक का नाम : हुकमाराम<br>पिता का नाम: पूनमाराम<br>गृह संख्या : 391<br>उम्र : 68 लिंग : पुरुष            | फोटो उपलब्ध | 427 | RJ/23/176/573166 | निर्वाचक का नाम : मोरो<br>पति का नाम: हुकमाराम<br>गृह संख्या : 391<br>उम्र : 64 लिंग : महिला         | फोटो उपलब्ध | 428 | SSB0097030       | निर्वाचक का नाम : गीलाराम<br>पिता का नाम: हुकमाराम<br>गृह संख्या : 391<br>उम्र : 36 लिंग : पुरुष     | फोटो उपलब्ध |
| 429 | SSB0866848       | निर्वाचक का नाम : लालाराम<br>पिता का नाम: हुकमाराम<br>गृह संख्या : 391<br>उम्र : 31 लिंग : पुरुष             | फोटो उपलब्ध | 430 | SSB1285469       | निर्वाचक का नाम : लीला देवी<br>पति का नाम: लाला राम<br>गृह संख्या : 391<br>उम्र : 26 लिंग : महिला    | फोटो उपलब्ध | 431 | RJ/23/176/573366 | निर्वाचक का नाम : हीराराम<br>पिता का नाम: रावताराम<br>गृह संख्या : 392<br>उम्र : 84 लिंग : पुरुष     | फोटो उपलब्ध |
| 432 | RJ/23/176/573165 | निर्वाचक का नाम : समदा<br>पति का नाम: हीराराम<br>गृह संख्या : 392<br>उम्र : 79 लिंग : महिला                  | फोटो उपलब्ध | 433 | GKV1923572       | निर्वाचक का नाम : कमलादेवी<br>पति का नाम: सुजाराम<br>गृह संख्या : 392<br>उम्र : 49 लिंग : महिला      | फोटो उपलब्ध | 434 | GKV3075132       | निर्वाचक का नाम : हुकमसिंह<br>पिता का नाम: हीरसिंह<br>गृह संख्या : 392<br>उम्र : 45 लिंग : पुरुष     | फोटो उपलब्ध |
| 435 | GKV3031796       | निर्वाचक का नाम : शोभा कंवर<br>पति का नाम: हुकम सिंह<br>गृह संख्या : 392<br>उम्र : 38 लिंग : महिला           | फोटो उपलब्ध | 436 | SSB1656198       | निर्वाचक का नाम : चैन सिंग<br>पिता का नाम: सुजान सिंह<br>गृह संख्या : 392<br>उम्र : 25 लिंग : पुरुष  | फोटो उपलब्ध | 437 | SSB1656412       | निर्वाचक का नाम : देवी सिंह<br>पिता का नाम: सुजान सिंह<br>गृह संख्या : 392<br>उम्र : 23 लिंग : पुरुष | फोटो उपलब्ध |
| 438 | RJ/23/176/573265 | निर्वाचक का नाम : सायर<br>पति का नाम: पुखराज<br>गृह संख्या : 393<br>उम्र : 67 लिंग : महिला                   | फोटो उपलब्ध | 439 | RJ/23/176/573342 | निर्वाचक का नाम : बाबूलाल<br>पिता का नाम: रुपाराम<br>गृह संख्या : 393<br>उम्र : 60 लिंग : पुरुष      | फोटो उपलब्ध | 440 | GKV1714500       | निर्वाचक का नाम : लालाराम<br>पिता का नाम: रुपाराम<br>गृह संख्या : 393<br>उम्र : 57 लिंग : पुरुष      | फोटो उपलब्ध |
| 441 | GKV2096410       | निर्वाचक का नाम : भंवर सिंह<br>पिता का नाम: पुख सिंह<br>गृह संख्या : 393<br>उम्र : 41 लिंग : पुरुष           | फोटो उपलब्ध | 442 | RJ/23/176/574056 | निर्वाचक का नाम : गेन्डा<br>पति का नाम: भीखसिंह<br>गृह संख्या : 395<br>उम्र : 76 लिंग : महिला        | फोटो उपलब्ध | 443 | RJ/23/176/574027 | निर्वाचक का नाम : धनसिंह<br>पिता का नाम: भीखसिंह<br>गृह संख्या : 395<br>उम्र : 61 लिंग : पुरुष       | फोटो उपलब्ध |
| 444 | RJ/23/176/573073 | निर्वाचक का नाम : भंवर<br>पति का नाम: धनसिंह<br>गृह संख्या : 395<br>उम्र : 56 लिंग : महिला                   | फोटो उपलब्ध | 445 | SSB0097014       | निर्वाचक का नाम : तेजसिंह<br>पिता का नाम: भीखसिंह<br>गृह संख्या : 395<br>उम्र : 52 लिंग : पुरुष      | फोटो उपलब्ध | 446 | GKV3032091       | निर्वाचक का नाम : गीता<br>पति का नाम: मुकेश सिंह<br>गृह संख्या : 395<br>उम्र : 43 लिंग : महिला       | फोटो उपलब्ध |
| 447 | SSB0180281       | निर्वाचक का नाम : मुकेश<br>पिता का नाम: भीखसिंह<br>गृह संख्या : 395<br>उम्र : 42 लिंग : पुरुष                | फोटो उपलब्ध | 448 | SSB0708511       | निर्वाचक का नाम : कुलदीपसिंह<br>पिता का नाम: धनसिंह<br>गृह संख्या : 395<br>उम्र : 31 लिंग : पुरुष    | फोटो उपलब्ध | 449 | SSB1090729       | निर्वाचक का नाम : भवानी सिंह<br>पिता का नाम: धन सिंह<br>गृह संख्या : 395<br>उम्र : 29 लिंग : पुरुष   | फोटो उपलब्ध |

|     |                  |   |     |                  |   |     |                  |   |
|-----|------------------|---|-----|------------------|---|-----|------------------|---|
| 450 | SSB1856467       | निर्वाचक का नाम : कैलाश सिंह<br>पिता का नाम: धन सिंह<br>गृह संख्या : 395<br>उम्र : 24 लिंग : पुरुष                | 451 | SSB1856624       | निर्वाचक का नाम : मीना कुमारी<br>पिता का नाम: धन सिंह<br>गृह संख्या : 395<br>उम्र : 22 लिंग : महिला           | 452 | SSB1848274       | निर्वाचक का नाम : गोविन्द सिंह<br>पिता का नाम: धन सिंह<br>गृह संख्या : 395<br>उम्र : 20 लिंग : पुरुष  |
| 453 | RJ/23/176/573428 | निर्वाचक का नाम : बदरीसिंह<br>पिता का नाम: बस्तसिंह<br>गृह संख्या : 396<br>उम्र : 68 लिंग : पुरुष                 | 454 | RJ/23/176/573432 | निर्वाचक का नाम : बबली<br>पति का नाम: बदरीसिंह<br>गृह संख्या : 396<br>उम्र : 64 लिंग : महिला                  | 455 | SSB0759894       | निर्वाचक का नाम : भवानीसिंह<br>पिता का नाम: बदरीसिंह<br>गृह संख्या : 396<br>उम्र : 34 लिंग : पुरुष    |
| 456 | SSB1154541       | निर्वाचक का नाम : केशर देवी<br>पति का नाम: भवानी सिंह<br>गृह संख्या : 396<br>उम्र : 33 लिंग : महिला               | 457 | RJ/23/176/573266 | निर्वाचक का नाम : पानी<br>पति का नाम: धनाराम<br>गृह संख्या : 397<br>उम्र : 68 लिंग : महिला                    | 458 | GKV3032422       | निर्वाचक का नाम : नेनसिंह<br>पिता का नाम: धनसिंह<br>गृह संख्या : 397<br>उम्र : 37 लिंग : पुरुष        |
| 459 | SSB0657882       | निर्वाचक का नाम : गोपालकंवर<br>पति का नाम: भूपेन्द्रसिंह<br>गृह संख्या : 397<br>उम्र : 35 लिंग : महिला            | 460 | SSB1090737       | निर्वाचक का नाम : जितेन्द्र सिंह<br>पिता का नाम: धन सिंह<br>गृह संख्या : 397<br>उम्र : 28 लिंग : पुरुष        | 461 | RJ/23/176/573205 | निर्वाचक का नाम : धीरजकंवर<br>पति का नाम: गणपतसिंह<br>गृह संख्या : 398<br>उम्र : 66 लिंग : महिला      |
| 462 | RJ/23/176/573001 | निर्वाचक का नाम : गणपतसिंह<br>पिता का नाम: छतरसिंह<br>गृह संख्या : 398<br>उम्र : 64 लिंग : पुरुष                  | 463 | GKV2120509       | निर्वाचक का नाम : भूपेन्द्र सिंह<br>पिता का नाम: गणपत सिंह<br>गृह संख्या : 398<br>उम्र : 41 लिंग : पुरुष      | 464 | GKV2287282       | निर्वाचक का नाम : रिकू कंवर<br>पति का नाम: दीप सिंह<br>गृह संख्या : 398क<br>उम्र : 40 लिंग : महिला    |
| 465 | SSB1090745       | निर्वाचक का नाम : किशना राम<br>पिता का नाम: खरता राम<br>गृह संख्या : 398 क<br>उम्र : 28 लिंग : पुरुष              | 466 | SSB1907278       | निर्वाचक का नाम : रेखा कुमारी<br>पिता का नाम: खरता राम चौधरी<br>गृह संख्या : 398 क<br>उम्र : 26 लिंग : महिला  | 467 | SSB1906585       | निर्वाचक का नाम : पिकी पटेल<br>पति का नाम: किशना राम<br>गृह संख्या : 398क<br>उम्र : 21 लिंग : महिला   |
| 468 | RJ/23/176/570313 | निर्वाचक का नाम : विरेन्द्र सिंह<br>पिता का नाम: छतर सिंह<br>गृह संख्या : 398 (क)<br>उम्र : 78 लिंग : पुरुष       | 469 | GKV2120962       | निर्वाचक का नाम : कुन्दन कंवर<br>पति का नाम: विरेन्द्र सिंह<br>गृह संख्या : 398 (क)<br>उम्र : 74 लिंग : महिला | 470 | RJ/23/176/570065 | निर्वाचक का नाम : खरताराम<br>पिता का नाम: करनाराम<br>गृह संख्या : 398 (क)<br>उम्र : 59 लिंग : पुरुष   |
| 471 | RJ/23/176/570236 | निर्वाचक का नाम : चकू<br>पति का नाम: खरताराम<br>गृह संख्या : 398 (क)<br>उम्र : 56 लिंग : महिला                    | 472 | GKV3031390       | निर्वाचक का नाम : करण सिंह<br>पिता का नाम: विरेन्द्र सिंह<br>गृह संख्या : 398 (क)<br>उम्र : 54 लिंग : पुरुष   | 473 | GKV1714435       | निर्वाचक का नाम : विजय कंवर<br>पति का नाम: करण सिंह<br>गृह संख्या : 398 (क)<br>उम्र : 50 लिंग : महिला |
| 474 | SSB1383025       | निर्वाचक का नाम : दीप सिंह महेचा<br>पिता का नाम: विरेन्द्र सिंह<br>गृह संख्या : 398 (क)<br>उम्र : 49 लिंग : पुरुष | 475 | RJ/23/176/573393 | निर्वाचक का नाम : खीमसिंह<br>पिता का नाम: धुडसिंह<br>गृह संख्या : 399<br>उम्र : 86 लिंग : पुरुष               | 476 | RJ/23/176/573397 | निर्वाचक का नाम : अणसकंवर<br>पति का नाम: खीमसिंह<br>गृह संख्या : 399<br>उम्र : 84 लिंग : महिला        |
| 477 | RJ/23/176/573620 | निर्वाचक का नाम : हरी सिंह<br>पिता का नाम: खीमसिंह<br>गृह संख्या : 399<br>उम्र : 54 लिंग : पुरुष                  | 478 | GKV2096386       | निर्वाचक का नाम : रसालकंवर<br>पति का नाम: हरिसिंह<br>गृह संख्या : 399<br>उम्र : 48 लिंग : महिला               | 479 | GKV3032273       | निर्वाचक का नाम : कैलाशकंवर<br>पति का नाम: देवीसिंह<br>गृह संख्या : 399<br>उम्र : 40 लिंग : महिला     |

|       |                  |   |             |     |                  |   |             |     |                  |   |             |
|-------|------------------|---|-------------|-----|------------------|---|-------------|-----|------------------|---|-------------|
| 480   | SSB1431980       | निर्वाचक का नाम : भानुमती कंवर<br>पिता का नाम: हरी सिंह<br>गृह संख्या : 399<br>उम्र : 24 लिंग : महिला           | फोटो उपलब्ध | 481 | SSB1726074       | निर्वाचक का नाम : भोपाल सिंह<br>पिता का नाम: हरी सिंह<br>गृह संख्या : 399<br>उम्र : 22 लिंग : पुरुष     | फोटो उपलब्ध | 482 | RJ/23/176/573340 | निर्वाचक का नाम : लालसिंह<br>पिता का नाम: धुडसिंह<br>गृह संख्या : 400<br>उम्र : 90 लिंग : पुरुष               | फोटो उपलब्ध |
| 483   | RJ/23/176/573398 | निर्वाचक का नाम : फूलकंवर<br>पति का नाम: लालसिंह<br>गृह संख्या : 400<br>उम्र : 84 लिंग : महिला                  | फोटो उपलब्ध | 484 | GKV3031838       | निर्वाचक का नाम : हुकमसिंह<br>पिता का नाम: लालसिंह<br>गृह संख्या : 400<br>उम्र : 46 लिंग : पुरुष        | फोटो उपलब्ध | 485 | GKV2287035       | निर्वाचक का नाम : गुडडी कंवर<br>पति का नाम: हुकम सिंह<br>गृह संख्या : 400<br>उम्र : 42 लिंग : महिला           | फोटो उपलब्ध |
| 486   | SSB1873876       | निर्वाचक का नाम : अंकिता कंवर<br>पिता का नाम: हुकम सिंह<br>गृह संख्या : 400<br>उम्र : 20 लिंग : महिला           | फोटो उपलब्ध | 487 | SSB1873850       | निर्वाचक का नाम : पूजा कंवर<br>पिता का नाम: हुकम सिंह<br>गृह संख्या : 400<br>उम्र : 19 लिंग : महिला     | फोटो उपलब्ध | 488 | RJ/23/176/573277 | निर्वाचक का नाम : प्रेम सिंह<br>पिता का नाम: मंगन सिंह<br>गृह संख्या : 401<br>उम्र : 77 लिंग : पुरुष          | फोटो उपलब्ध |
| 489   | RJ/23/176/573371 | निर्वाचक का नाम : लाल सिंह<br>पिता का नाम: पेम सिंह<br>गृह संख्या : 401<br>उम्र : 55 लिंग : पुरुष               | फोटो उपलब्ध | 490 | GKV1714518       | निर्वाचक का नाम : गणपतसिंह<br>पिता का नाम: पेम सिंह<br>गृह संख्या : 401<br>उम्र : 53 लिंग : पुरुष       | फोटो उपलब्ध | 491 | GKV1714831       | निर्वाचक का नाम : पारसकंवर<br>पिता का नाम: लालसिंह<br>गृह संख्या : 401<br>उम्र : 48 लिंग : महिला              | फोटो उपलब्ध |
| 492   | GKV1923580       | निर्वाचक का नाम : चन्द्रा<br>पति का नाम: गणपत सिंह<br>गृह संख्या : 401<br>उम्र : 44 लिंग : महिला                | फोटो उपलब्ध | 493 | SSB1432079       | निर्वाचक का नाम : मनोहर सिंह<br>पिता का नाम: लाल सिंह<br>गृह संख्या : 401<br>उम्र : 23 लिंग : पुरुष     | फोटो उपलब्ध | 494 | SSB1901891       | निर्वाचक का नाम : पूजा कंवर<br>पिता का नाम: गणपत सिंह<br>गृह संख्या : 401<br>उम्र : 20 लिंग : महिला           | फोटो उपलब्ध |
| S 495 | SSB1900810       | निर्वाचक का नाम : नेनू कंवर<br>पिता का नाम: लाल सिंह<br>गृह संख्या : 401<br>उम्र : 19 लिंग : महिला              | फोटो उपलब्ध | 496 | SSB1902022       | निर्वाचक का नाम : इन्द्रा कंवर<br>पिता का नाम: गणपत सिंह<br>गृह संख्या : 401<br>उम्र : 19 लिंग : महिला  | फोटो उपलब्ध | 497 | SSB1933217       | निर्वाचक का नाम : पूर्णा कंवर<br>पिता का नाम: गणपत सिंह<br>गृह संख्या : 401<br>उम्र : 19 लिंग : महिला         | फोटो उपलब्ध |
| 498   | GKV2287209       | निर्वाचक का नाम : मगसिंह<br>पिता का नाम: मंगनसिंह<br>गृह संख्या : 402<br>उम्र : 76 लिंग : पुरुष                 | फोटो उपलब्ध | 499 | GKV2287241       | निर्वाचक का नाम : भंवरि देवी<br>पति का नाम: मगसिंह<br>गृह संख्या : 402<br>उम्र : 68 लिंग : महिला        | फोटो उपलब्ध | 500 | GKV2096303       | निर्वाचक का नाम : महावीरसिंह<br>पिता का नाम: मघ सिंह<br>गृह संख्या : 402<br>उम्र : 55 लिंग : पुरुष            | फोटो उपलब्ध |
| 501   | GKV1923598       | निर्वाचक का नाम : सरिताकंवर<br>पति का नाम: महावीरसिंह<br>गृह संख्या : 402<br>उम्र : 45 लिंग : महिला             | फोटो उपलब्ध | 502 | GKV1714849       | निर्वाचक का नाम : नरपत सिंह<br>पिता का नाम: मगसिंह<br>गृह संख्या : 402<br>उम्र : 45 लिंग : पुरुष        | फोटो उपलब्ध | 503 | SSB0028332       | निर्वाचक का नाम : संगीता कंवर<br>पति का नाम: नरपत सिंह सिसोदिया<br>गृह संख्या : 402<br>उम्र : 42 लिंग : महिला | फोटो उपलब्ध |
| 504   | SSB1282441       | निर्वाचक का नाम : मनजीत सिंह<br>पिता का नाम: महावीर सिंह सिसोदिया<br>गृह संख्या : 402<br>उम्र : 25 लिंग : पुरुष | फोटो उपलब्ध | 505 | SSB1291335       | निर्वाचक का नाम : राजपाल सिंह<br>पिता का नाम: महावीर सिंह<br>गृह संख्या : 402<br>उम्र : 23 लिंग : पुरुष | फोटो उपलब्ध | 506 | SSB1725993       | निर्वाचक का नाम : प्रांजल<br>पिता का नाम: नरपत सिंह<br>गृह संख्या : 402<br>उम्र : 20 लिंग : महिला             | फोटो उपलब्ध |
| 507   | RJ/23/176/573276 | निर्वाचक का नाम : लूण सिंह<br>पिता का नाम: गंगासिंह<br>गृह संख्या : 403<br>उम्र : 55 लिंग : पुरुष               | फोटो उपलब्ध | 508 | RJ/23/176/573298 | निर्वाचक का नाम : सुजान सिंह<br>पिता का नाम: गंगासिंह<br>गृह संख्या : 403<br>उम्र : 53 लिंग : पुरुष     | फोटो उपलब्ध | 509 | GKV1923606       | निर्वाचक का नाम : गुडी<br>पति का नाम: लूण सिंह<br>गृह संख्या : 403<br>उम्र : 47 लिंग : महिला                  | फोटो उपलब्ध |

|     |                  |   |             |     |                  |   |             |     |                  |  |             |
|-----|------------------|---|-------------|-----|------------------|---|-------------|-----|------------------|--|-------------|
| 510 | GKV1923614       | निर्वाचक का नाम : सन्तोष पति का नाम: सूरजान सिंह<br>गृह संख्या : 403<br>उम्र : 46 लिंग : महिला                | फोटो उपलब्ध | 511 | SSB1746924       | निर्वाचक का नाम : पर्वत सिंह<br>पिता का नाम: गंगासिंह<br>गृह संख्या : 403<br>उम्र : 45 लिंग : पुरुष         | फोटो उपलब्ध | 512 | GKV3031879       | निर्वाचक का नाम : अनोप कंवर<br>पति का नाम: पर्वत सिंह सिसौदिया<br>गृह संख्या : 403<br>उम्र : 44 लिंग : महिला             | फोटो उपलब्ध |
| 513 | SSB1623859       | निर्वाचक का नाम : प्रदिप सिंह<br>पिता का नाम: लूण सिंह<br>गृह संख्या : 403<br>उम्र : 23 लिंग : पुरुष          | फोटो उपलब्ध | 514 | SSB1800960       | निर्वाचक का नाम : भोपाल सिंह<br>पिता का नाम: लुन सिंह<br>गृह संख्या : 403<br>उम्र : 22 लिंग : पुरुष         | फोटो उपलब्ध | 515 | SSB1715838       | निर्वाचक का नाम : जसवंत सिंह<br>पिता का नाम: पर्वत सिंह<br>गृह संख्या : 403<br>उम्र : 21 लिंग : पुरुष                    | फोटो उपलब्ध |
| 516 | RJ/23/176/573279 | निर्वाचक का नाम : जगदीशसिंह<br>पिता का नाम: गंगासिंह<br>गृह संख्या : 404<br>उम्र : 61 लिंग : पुरुष            | फोटो उपलब्ध | 517 | SSB0096982       | निर्वाचक का नाम : महिपाल सिंह<br>पिता का नाम: जगदीश सिंह<br>गृह संख्या : 404<br>उम्र : 36 लिंग : पुरुष      | फोटो उपलब्ध | 518 | SSB0866855       | निर्वाचक का नाम : प्रवीणसिंह<br>पिता का नाम: जगदीशसिंह<br>गृह संख्या : 404<br>उम्र : 31 लिंग : पुरुष                     | फोटो उपलब्ध |
| 519 | SSB1017904       | निर्वाचक का नाम : भानु कंवर<br>पति का नाम: महिपाल सिंह<br>गृह संख्या : 404<br>उम्र : 29 लिंग : महिला          | फोटो उपलब्ध | 520 | RJ/23/176/573282 | निर्वाचक का नाम : गायत्री<br>पति का नाम: मिठूसिंह<br>गृह संख्या : 405<br>उम्र : 86 लिंग : महिला             | फोटो उपलब्ध | 521 | RJ/23/176/573278 | निर्वाचक का नाम : मांगूसिंह<br>पिता का नाम: मिठूसिंह<br>गृह संख्या : 405<br>उम्र : 56 लिंग : पुरुष                       | फोटो उपलब्ध |
| 522 | SSB0199240       | निर्वाचक का नाम : पृथ्वीसिंह<br>पिता का नाम: मिठूसिंह<br>गृह संख्या : 405<br>उम्र : 54 लिंग : पुरुष           | फोटो उपलब्ध | 523 | SSB0199257       | निर्वाचक का नाम : अर्चनाकंवर<br>पति का नाम: मांगूसिंह<br>गृह संख्या : 405<br>उम्र : 52 लिंग : महिला         | फोटो उपलब्ध | 524 | SSB0199265       | निर्वाचक का नाम : सन्तोष कंवर<br>पति का नाम: पृथ्वी सिंह<br>गृह संख्या : 405<br>उम्र : 44 लिंग : महिला                   | फोटो उपलब्ध |
| 525 | GKV1923622       | निर्वाचक का नाम : महेन्द्र प्रताप सिंह<br>पिता का नाम: मिठूसिंह<br>गृह संख्या : 405<br>उम्र : 43 लिंग : पुरुष | फोटो उपलब्ध | 526 | SSB0245779       | निर्वाचक का नाम : ममता कंवर<br>पति का नाम: महेन्द्रप्रतापसिंह<br>गृह संख्या : 405<br>उम्र : 36 लिंग : महिला | फोटो उपलब्ध | 527 | RJ/23/176/573622 | निर्वाचक का नाम : पूनमाराम<br>पिता का नाम: नारायण राम<br>गृह संख्या : 406<br>उम्र : 81 लिंग : पुरुष                      | फोटो उपलब्ध |
| 528 | GKV3075140       | निर्वाचक का नाम : हडमान<br>पिता का नाम: पूनमाराम<br>गृह संख्या : 406<br>उम्र : 55 लिंग : पुरुष                | फोटो उपलब्ध | 529 | GKV1923630       | निर्वाचक का नाम : हिम्मताराम<br>पिता का नाम: पूनमाराम<br>गृह संख्या : 406<br>उम्र : 47 लिंग : पुरुष         | फोटो उपलब्ध | 530 | GKV1714856       | निर्वाचक का नाम : सकु<br>पति का नाम: हिम्मताराम<br>गृह संख्या : 406<br>उम्र : 45 लिंग : महिला                            | फोटो उपलब्ध |
| 531 | GKV2386209       | निर्वाचक का नाम : बाबूराम<br>पिता का नाम: पूनमाराम<br>गृह संख्या : 406<br>उम्र : 44 लिंग : पुरुष              | फोटो उपलब्ध | 532 | GKV1923648       | निर्वाचक का नाम : भवरी<br>पति का नाम: बाबूराम<br>गृह संख्या : 406<br>उम्र : 43 लिंग : महिला                 | फोटो उपलब्ध | 533 | SSB1582154       | निर्वाचक का नाम : चौधरी नरेश हनुमान<br>पिता का नाम: हडमान<br>गृह संख्या : 406<br>उम्र : 29 लिंग : पुरुष                  | फोटो उपलब्ध |
| 534 | SSB1582147       | निर्वाचक का नाम : चौधरी राजुराम हनुमानराम<br>पिता का नाम: हडमान<br>गृह संख्या : 406<br>उम्र : 26 लिंग : पुरुष | फोटो उपलब्ध | 535 | SSB1582238       | निर्वाचक का नाम : चौधरी अरविंद हनुमान<br>पिता का नाम: हडमान<br>गृह संख्या : 406<br>उम्र : 23 लिंग : पुरुष   | फोटो उपलब्ध | 536 | SSB1581917       | निर्वाचक का नाम : कविता कुमारी हिम्मताराव चौधरी<br>पिता का नाम: हिम्मताराम<br>गृह संख्या : 406<br>उम्र : 22 लिंग : महिला | फोटो उपलब्ध |
| 537 | RJ/23/176/573070 | निर्वाचक का नाम : मांडू<br>पति का नाम: सालगराम<br>गृह संख्या : 407<br>उम्र : 72 लिंग : महिला                  | फोटो उपलब्ध | 538 | GKV3031655       | निर्वाचक का नाम : मोटाराम<br>पिता का नाम: सालगराम<br>गृह संख्या : 407<br>उम्र : 43 लिंग : पुरुष             | फोटो उपलब्ध | 539 | GKV2288264       | निर्वाचक का नाम : भंवरीदेवी<br>पति का नाम: मोटाराम<br>गृह संख्या : 407<br>उम्र : 39 लिंग : महिला                         | फोटो उपलब्ध |

|     |                  |   |             |     |                  |   |             |     |                  |   |             |
|-----|------------------|---|-------------|-----|------------------|---|-------------|-----|------------------|---|-------------|
| 540 | SSB1790591       | निर्वाचक का नाम : मोहनी देवी<br>पति का नाम: तेजा राम<br>गृह संख्या : 407<br>उम्र : 27 लिंग : महिला            | फोटो उपलब्ध | 541 | RJ/23/176/573246 | निर्वाचक का नाम : चेलाराम<br>पिता का नाम: भीखाराम<br>गृह संख्या : 408<br>उम्र : 76 लिंग : पुरुष                     | फोटो उपलब्ध | 542 | GKV1714864       | निर्वाचक का नाम : राजाराम<br>पिता का नाम: चेलाराम<br>गृह संख्या : 408<br>उम्र : 45 लिंग : पुरुष                 | फोटो उपलब्ध |
| 543 | GKV2386456       | निर्वाचक का नाम : पांची देवी<br>पति का नाम: राजाराम<br>गृह संख्या : 408<br>उम्र : 42 लिंग : महिला             | फोटो उपलब्ध | 544 | SSB0334235       | निर्वाचक का नाम : शंकर राम<br>पिता का नाम: चेला राम<br>गृह संख्या : 408<br>उम्र : 37 लिंग : पुरुष                   | फोटो उपलब्ध | 545 | SSB0616060       | निर्वाचक का नाम : प्यारी देवी<br>पति का नाम: शंकरराम<br>गृह संख्या : 408<br>उम्र : 33 लिंग : महिला              | फोटो उपलब्ध |
| 546 | RJ/23/176/573240 | निर्वाचक का नाम : जबरसिंह<br>पिता का नाम: कानसिंह<br>गृह संख्या : 409<br>उम्र : 67 लिंग : पुरुष               | फोटो उपलब्ध | 547 | RJ/23/176/573185 | निर्वाचक का नाम : कैलाशकंवर<br>पति का नाम: जबरसिंह<br>गृह संख्या : 409<br>उम्र : 65 लिंग : महिला                    | फोटो उपलब्ध | 548 | SSB1381201       | निर्वाचक का नाम : प्रभात सिंह<br>पिता का नाम: कानसिंह<br>गृह संख्या : 409<br>उम्र : 59 लिंग : पुरुष             | फोटो उपलब्ध |
| 549 | GKV3032836       | निर्वाचक का नाम : भवरकंवर<br>पति का नाम: परबतसिंह<br>गृह संख्या : 409<br>उम्र : 58 लिंग : महिला               | फोटो उपलब्ध | 550 | GKV1993625       | निर्वाचक का नाम : लक्ष्मण सिंह<br>पिता का नाम: जबर सिंह<br>गृह संख्या : 409<br>उम्र : 45 लिंग : पुरुष               | फोटो उपलब्ध | 551 | SSB0958629       | निर्वाचक का नाम : संतोषकंवर<br>पति का नाम: लक्ष्मणसिंह<br>गृह संख्या : 409<br>उम्र : 39 लिंग : महिला            | फोटो उपलब्ध |
| 552 | GKV1923663       | निर्वाचक का नाम : विजय सिंह<br>पिता का नाम: जबर सिंह<br>गृह संख्या : 409<br>उम्र : 39 लिंग : पुरुष            | फोटो उपलब्ध | 553 | SSB1090752       | निर्वाचक का नाम : रेखा कँवर<br>पति का नाम: विजय सिंह<br>गृह संख्या : 409<br>उम्र : 31 लिंग : महिला                  | फोटो उपलब्ध | 554 | SSB1298603       | निर्वाचक का नाम : धीरज कंवर<br>पिता का नाम: पर्वत सिंह<br>गृह संख्या : 409<br>उम्र : 26 लिंग : महिला            | फोटो उपलब्ध |
| 555 | SSB1874783       | निर्वाचक का नाम : सपना कंवर<br>पिता का नाम: पर्वत सिंह राठीड़<br>गृह संख्या : 409<br>उम्र : 23 लिंग : महिला   | फोटो उपलब्ध | 556 | SSB1875335       | निर्वाचक का नाम : हितेश कंवर राठीड़<br>पिता का नाम: पर्वत सिंह राठीड़<br>गृह संख्या : 409<br>उम्र : 22 लिंग : महिला | फोटो उपलब्ध | 557 | GKV2120145       | निर्वाचक का नाम : पारससिंह<br>पिता का नाम: माधुसिंह<br>गृह संख्या : 410<br>उम्र : 70 लिंग : पुरुष               | फोटो उपलब्ध |
| 558 | GKV2120665       | निर्वाचक का नाम : राजेशकंवर<br>पति का नाम: पारससिंह<br>गृह संख्या : 410<br>उम्र : 69 लिंग : महिला             | फोटो उपलब्ध | 559 | SSB0097006       | निर्वाचक का नाम : बलवंत सिंह<br>पिता का नाम: माधुसिंह<br>गृह संख्या : 410<br>उम्र : 57 लिंग : पुरुष                 | फोटो उपलब्ध | 560 | GKV1923671       | निर्वाचक का नाम : गोपालकंवर<br>पति का नाम: बलवन्तसिंह<br>गृह संख्या : 410<br>उम्र : 49 लिंग : महिला             | फोटो उपलब्ध |
| 561 | GKV2120285       | निर्वाचक का नाम : नरेन्द्र<br>पिता का नाम: पारस सिंह<br>गृह संख्या : 410<br>उम्र : 44 लिंग : पुरुष            | फोटो उपलब्ध | 562 | SSB0897041       | निर्वाचक का नाम : हेमा कंवर<br>पति का नाम: नरेन्द्रसिंह<br>गृह संख्या : 410<br>उम्र : 32 लिंग : महिला               | फोटो उपलब्ध | 563 | SSB1326271       | निर्वाचक का नाम : यशोदा कंवर<br>पिता का नाम: बलवंत सिंह<br>गृह संख्या : 410<br>उम्र : 25 लिंग : महिला           | फोटो उपलब्ध |
| 564 | SSB1669308       | निर्वाचक का नाम : कुलदीप सिंह राठीड़<br>पिता का नाम: बलवंत सिंह<br>गृह संख्या : 410<br>उम्र : 21 लिंग : पुरुष | फोटो उपलब्ध | 565 | RJ/23/176/573193 | निर्वाचक का नाम : छेलकंवर<br>पति का नाम: हरी सिंह<br>गृह संख्या : 411<br>उम्र : 63 लिंग : महिला                     | फोटो उपलब्ध | 566 | GKV2120558       | निर्वाचक का नाम : भवानी सिंह महेचा<br>पिता का नाम: हरी सिंह महेचा<br>गृह संख्या : 411<br>उम्र : 41 लिंग : पुरुष | फोटो उपलब्ध |
| 567 | SSB0897058       | निर्वाचक का नाम : कैलाश कंवर<br>पति का नाम: भवानीसिंह<br>गृह संख्या : 411<br>उम्र : 34 लिंग : महिला           | फोटो उपलब्ध | 568 | RJ/23/176/573078 | निर्वाचक का नाम : नरपतसिंह<br>पिता का नाम: सुमेरसिंह<br>गृह संख्या : 412<br>उम्र : 77 लिंग : पुरुष                  | फोटो उपलब्ध | 569 | RJ/23/176/573192 | निर्वाचक का नाम : रामकंवर<br>पति का नाम: नरपतसिंह<br>गृह संख्या : 412<br>उम्र : 73 लिंग : महिला                 | फोटो उपलब्ध |

|     |                  |  |     |                  |   |     |                  |  |
|-----|------------------|--|-----|------------------|---|-----|------------------|--|
| 570 | RJ/23/176/573168 | निर्वाचक का नाम : धनसिंह<br>पिता का नाम: सुमेर सिंह<br>गृह संख्या : 412<br>उम्र : 58 लिंग : पुरुष            | 571 | RJ/23/176/574076 | निर्वाचक का नाम : जगमालसिंह<br>पिता का नाम: नरपतसिंह<br>गृह संख्या : 412<br>उम्र : 53 लिंग : पुरुष          | 572 | GKV1714872       | निर्वाचक का नाम : वीरमसिंह<br>पिता का नाम: नरपतसिंह<br>गृह संख्या : 412<br>उम्र : 45 लिंग : पुरुष      |
| 573 | GKV2121101       | निर्वाचक का नाम : गणपत कंवर<br>पति का नाम: जगमाल सिंह<br>गृह संख्या : 412<br>उम्र : 43 लिंग : महिला          | 574 | GKV2287217       | निर्वाचक का नाम : श्याम कंवर<br>पति का नाम: वीरम सिंह<br>गृह संख्या : 412<br>उम्र : 38 लिंग : महिला         | 575 | SSB1709815       | निर्वाचक का नाम : राजवेंद्र सिंह<br>पिता का नाम: धन सिंह<br>गृह संख्या : 412<br>उम्र : 28 लिंग : पुरुष |
| 576 | SSB1709765       | निर्वाचक का नाम : हेमलता कंवर<br>पिता का नाम: धन सिंह<br>गृह संख्या : 412<br>उम्र : 22 लिंग : महिला          | 577 | SSB1709773       | निर्वाचक का नाम : भानु प्रताप सिंह<br>पिता का नाम: जगमाल सिंह<br>गृह संख्या : 412<br>उम्र : 20 लिंग : पुरुष | 578 | GKV1993633       | निर्वाचक का नाम : छतरसिंह<br>पिता का नाम: सुमेरसिंह<br>गृह संख्या : 413<br>उम्र : 62 लिंग : पुरुष      |
| 579 | RJ/23/176/573189 | निर्वाचक का नाम : प्रेमकंवर<br>पति का नाम: छतर सिंह<br>गृह संख्या : 413<br>उम्र : 58 लिंग : महिला            | 580 | GKV1993641       | निर्वाचक का नाम : पुष्पाकंवर<br>पति का नाम: दुर्गा सिंह<br>गृह संख्या : 413<br>उम्र : 49 लिंग : महिला       | 581 | SSB0349290       | निर्वाचक का नाम : महेन्द्रसिंह<br>पिता का नाम: छतर सिंह<br>गृह संख्या : 413<br>उम्र : 34 लिंग : पुरुष  |
| 582 | SSB1709799       | निर्वाचक का नाम : पिकी कंवर<br>पति का नाम: दिलिप सिंह<br>गृह संख्या : 413<br>उम्र : 33 लिंग : महिला          | 583 | SSB1242478       | निर्वाचक का नाम : प्रेम कंवर<br>पति का नाम: महेन्द्र सिंह<br>गृह संख्या : 413<br>उम्र : 30 लिंग : महिला     | 584 | SSB1709781       | निर्वाचक का नाम : सरोज कंवर<br>पिता का नाम: दुर्गा सिंह<br>गृह संख्या : 413<br>उम्र : 24 लिंग : महिला  |
| 585 | SSB1883693       | निर्वाचक का नाम : किरण कंवर<br>पिता का नाम: दुर्गा सिंह राठौड़<br>गृह संख्या : 413<br>उम्र : 23 लिंग : महिला | 586 | SSB1887207       | निर्वाचक का नाम : भूपेंद्र सिंह<br>पिता का नाम: दुर्गा सिंह<br>गृह संख्या : 413<br>उम्र : 20 लिंग : पुरुष   | 587 | RJ/23/176/573188 | निर्वाचक का नाम : प्रकाशकंवर<br>पति का नाम: देवीसिंह<br>गृह संख्या : 414<br>उम्र : 64 लिंग : महिला     |
| 588 | GKV2287571       | निर्वाचक का नाम : गजेन्द्रसिंह<br>पिता का नाम: देवीसिंह<br>गृह संख्या : 414<br>उम्र : 44 लिंग : पुरुष        | 589 | GKV1993658       | निर्वाचक का नाम : हेमसिंह<br>पिता का नाम: देवीसिंह<br>गृह संख्या : 414<br>उम्र : 40 लिंग : पुरुष            | 590 | SSB0413534       | निर्वाचक का नाम : प्रवीण कंवर<br>पति का नाम: हेमसिंह<br>गृह संख्या : 414<br>उम्र : 37 लिंग : महिला     |
| 591 | SSB0555342       | निर्वाचक का नाम : बीबी कंवर<br>पति का नाम: गजेन्द्रसिंह<br>गृह संख्या : 414<br>उम्र : 34 लिंग : महिला        | 592 | RJ/23/176/573179 | निर्वाचक का नाम : राणसिंह<br>पिता का नाम: सोहनसिंह<br>गृह संख्या : 415<br>उम्र : 64 लिंग : पुरुष            | 593 | RJ/23/176/573142 | निर्वाचक का नाम : रशालकंवर<br>पति का नाम: राणसिंह<br>गृह संख्या : 415<br>उम्र : 62 लिंग : महिला        |
| 594 | SSB1090760       | निर्वाचक का नाम : सवाई सिंह<br>पिता का नाम: राण सिंह<br>गृह संख्या : 415<br>उम्र : 27 लिंग : पुरुष           | 595 | SSB1285345       | निर्वाचक का नाम : गोविन्द सिंह<br>पिता का नाम: राण सिंह<br>गृह संख्या : 415<br>उम्र : 25 लिंग : पुरुष       | 596 | SSB1790575       | निर्वाचक का नाम : कृष्णा कंवर<br>पति का नाम: सवाई सिंह<br>गृह संख्या : 415<br>उम्र : 22 लिंग : महिला   |
| 597 | GKV2120863       | निर्वाचक का नाम : श्रवणसिंह<br>पिता का नाम: फतेहसिंह<br>गृह संख्या : 416<br>उम्र : 46 लिंग : पुरुष           | 598 | GKV1923689       | निर्वाचक का नाम : विजय सिंह<br>पिता का नाम: फतेह सिंह<br>गृह संख्या : 416<br>उम्र : 42 लिंग : पुरुष         | 599 | GKV2121077       | निर्वाचक का नाम : रूग्नाथ सिंह<br>पिता का नाम: फतेह सिंह<br>गृह संख्या : 416<br>उम्र : 41 लिंग : पुरुष |

|     |                  |   |     |                  |   |     |                  |  |
|-----|------------------|---|-----|------------------|---|-----|------------------|--|
| 600 | SSB0759902       | निर्वाचक का नाम : गुडिया कँवर<br>पति का नाम: श्रवणसिंह<br>गृह संख्या : 416<br>उम्र : 33 लिंग : महिला  | 601 | SSB0759910       | निर्वाचक का नाम : सुरज कँवर<br>पति का नाम: विजयसिंह<br>गृह संख्या : 416<br>उम्र : 31 लिंग : महिला     | 602 | RJ/23/176/573060 | निर्वाचक का नाम : नाथूखां<br>पिता का नाम: मिसरूखां<br>गृह संख्या : 417<br>उम्र : 63 लिंग : पुरुष   |
| 603 | RJ/23/176/573395 | निर्वाचक का नाम : मखनी<br>पति का नाम: नाथूखां<br>गृह संख्या : 417<br>उम्र : 61 लिंग : महिला           | 604 | GKV3031507       | निर्वाचक का नाम : सददामहुसैन<br>पिता का नाम: नाथूखान<br>गृह संख्या : 417<br>उम्र : 35 लिंग : पुरुष    | 605 | SSB1090778       | निर्वाचक का नाम : फिरोज खान<br>पिता का नाम: नाथु खान<br>गृह संख्या : 417<br>उम्र : 27 लिंग : पुरुष |
| 606 | RJ/23/176/573132 | निर्वाचक का नाम : मीमो<br>पति का नाम: कादरखां<br>गृह संख्या : 418<br>उम्र : 79 लिंग : महिला           | 607 | RJ/23/176/573017 | निर्वाचक का नाम : इब्राहिम<br>पिता का नाम: कादरखां<br>गृह संख्या : 418<br>उम्र : 54 लिंग : पुरुष      | 608 | GKV1714880       | निर्वाचक का नाम : राजू खां<br>पिता का नाम: कादरखां<br>गृह संख्या : 418<br>उम्र : 47 लिंग : पुरुष   |
| 609 | GKV1923697       | निर्वाचक का नाम : पपू<br>पति का नाम: इब्राहिम खां<br>गृह संख्या : 418<br>उम्र : 46 लिंग : महिला       | 610 | GKV2287662       | निर्वाचक का नाम : रुकसानो बानो<br>पति का नाम: राजू खां<br>गृह संख्या : 418<br>उम्र : 38 लिंग : महिला  | 611 | SSB1017995       | निर्वाचक का नाम : इदे खां<br>पिता का नाम: कादर खां<br>गृह संख्या : 418<br>उम्र : 31 लिंग : पुरुष   |
| 612 | SSB1145929       | निर्वाचक का नाम : जुला<br>पति का नाम: इदे खां<br>गृह संख्या : 418<br>उम्र : 30 लिंग : महिला           | 613 | SSB1582113       | निर्वाचक का नाम : रेशन खान<br>पिता का नाम: इब्राहिम खान<br>गृह संख्या : 418<br>उम्र : 27 लिंग : पुरुष | 614 | SSB1582121       | निर्वाचक का नाम : मनीषा<br>पिता का नाम: रेशन खान<br>गृह संख्या : 418<br>उम्र : 23 लिंग : महिला     |
| 615 | SSB1748094       | निर्वाचक का नाम : सालम खान<br>पिता का नाम: इब्राहिम खान<br>गृह संख्या : 418<br>उम्र : 21 लिंग : पुरुष | 616 | RJ/23/176/573139 | निर्वाचक का नाम : रतनेखां<br>पिता का नाम: हकीमखां<br>गृह संख्या : 419<br>उम्र : 72 लिंग : पुरुष       | 617 | RJ/23/176/573134 | निर्वाचक का नाम : शकीना<br>पति का नाम: रतनेखां<br>गृह संख्या : 419<br>उम्र : 68 लिंग : महिला       |
| 618 | GKV1714906       | निर्वाचक का नाम : जानूखां<br>पिता का नाम: रतनेखां<br>गृह संख्या : 419<br>उम्र : 49 लिंग : पुरुष       | 619 | GKV1714898       | निर्वाचक का नाम : विस्मला<br>पति का नाम: जानूखां<br>गृह संख्या : 419<br>उम्र : 47 लिंग : महिला        | 620 | GKV2120723       | निर्वाचक का नाम : मुबारक<br>पिता का नाम: रतनेखां<br>गृह संख्या : 419<br>उम्र : 42 लिंग : पुरुष     |
| 621 | GKV2287670       | निर्वाचक का नाम : शान्ती बानो<br>पति का नाम: मुबारक खां<br>गृह संख्या : 419<br>उम्र : 38 लिंग : महिला | 622 | SSB0349340       | निर्वाचक का नाम : सरदारखां<br>पिता का नाम: रतनेखां<br>गृह संख्या : 419<br>उम्र : 35 लिंग : पुरुष      | 623 | SSB0708487       | निर्वाचक का नाम : मीना बानो<br>पति का नाम: सरदारखां<br>गृह संख्या : 419<br>उम्र : 32 लिंग : महिला  |
| 624 | SSB1017888       | निर्वाचक का नाम : मदीना<br>पति का नाम: जलाल खां<br>गृह संख्या : 419<br>उम्र : 29 लिंग : महिला         | 625 | SSB1090786       | निर्वाचक का नाम : जलाल खां<br>पिता का नाम: रतने खां<br>गृह संख्या : 419<br>उम्र : 27 लिंग : पुरुष     | 626 | SSB1290188       | निर्वाचक का नाम : मनोहर खान<br>पिता का नाम: जानू खान<br>गृह संख्या : 419<br>उम्र : 25 लिंग : पुरुष |
| 627 | SSB1432319       | निर्वाचक का नाम : शाहरुख खान<br>पिता का नाम: रतने खान<br>गृह संख्या : 419<br>उम्र : 25 लिंग : पुरुष   | 628 | SSB1582139       | निर्वाचक का नाम : जरीना बानो<br>पति का नाम: शाहरुख खान<br>गृह संख्या : 419<br>उम्र : 24 लिंग : महिला  | 629 | SSB1582162       | निर्वाचक का नाम : केला<br>पति का नाम: मनोहर खान<br>गृह संख्या : 419<br>उम्र : 23 लिंग : महिला      |

|     |                  |  |             |     |                  |   |             |     |                  |  |             |
|-----|------------------|--|-------------|-----|------------------|---|-------------|-----|------------------|--|-------------|
| 630 | RJ/23/176/573008 | निर्वाचक का नाम : लाछो<br>पति का नाम: सावलराम<br>गृह संख्या : 420<br>उम्र : 81 लिंग : महिला        | फोटो उपलब्ध | 631 | RJ/23/176/574062 | निर्वाचक का नाम : धुडाराम<br>पिता का नाम: सावलराम<br>गृह संख्या : 420<br>उम्र : 64 लिंग : पुरुष   | फोटो उपलब्ध | 632 | RJ/23/176/574067 | निर्वाचक का नाम : खीमाराम<br>पिता का नाम: सावलराम<br>गृह संख्या : 420<br>उम्र : 61 लिंग : पुरुष      | फोटो उपलब्ध |
| 633 | RJ/23/176/573416 | निर्वाचक का नाम : ढलकी<br>पति का नाम: खीमाराम<br>गृह संख्या : 420<br>उम्र : 56 लिंग : महिला        | फोटो उपलब्ध | 634 | GKV2120210       | निर्वाचक का नाम : हिमताराम<br>पिता का नाम: सावलराम<br>गृह संख्या : 420<br>उम्र : 43 लिंग : पुरुष  | फोटो उपलब्ध | 635 | GKV1923705       | निर्वाचक का नाम : रकू<br>पति का नाम: हिमताराम<br>गृह संख्या : 420<br>उम्र : 42 लिंग : महिला          | फोटो उपलब्ध |
| 636 | SSB0349316       | निर्वाचक का नाम : रामाराम<br>पिता का नाम: धुडाराम<br>गृह संख्या : 420<br>उम्र : 34 लिंग : पुरुष    | फोटो उपलब्ध | 637 | SSB0866434       | निर्वाचक का नाम : ममता<br>पति का नाम: रामाराम<br>गृह संख्या : 420<br>उम्र : 33 लिंग : महिला       | फोटो उपलब्ध | 638 | SSB0555250       | निर्वाचक का नाम : घेवरराम<br>पिता का नाम: धुडाराम<br>गृह संख्या : 420<br>उम्र : 33 लिंग : पुरुष      | फोटो उपलब्ध |
| 639 | SSB1017912       | निर्वाचक का नाम : दिनेश राम<br>पिता का नाम: धुडा राम<br>गृह संख्या : 420<br>उम्र : 28 लिंग : पुरुष | फोटो उपलब्ध | 640 | SSB1154053       | निर्वाचक का नाम : राणी देवी<br>पति का नाम: घेवरराम<br>गृह संख्या : 420<br>उम्र : 28 लिंग : महिला  | फोटो उपलब्ध | 641 | SSB1790765       | निर्वाचक का नाम : संगीता<br>पति का नाम: दिनेश राम<br>गृह संख्या : 420<br>उम्र : 27 लिंग : महिला      | फोटो उपलब्ध |
| 642 | SSB1790716       | निर्वाचक का नाम : मोहनी<br>पति का नाम: बाबु राम<br>गृह संख्या : 420<br>उम्र : 24 लिंग : महिला      | फोटो उपलब्ध | 643 | SSB1790682       | निर्वाचक का नाम : बाबु राम<br>पिता का नाम: खीमाराम<br>गृह संख्या : 420<br>उम्र : 22 लिंग : पुरुष  | फोटो उपलब्ध | 644 | RJ/23/176/573077 | निर्वाचक का नाम : हेमाराम<br>पिता का नाम: तुलसाराम<br>गृह संख्या : 421<br>उम्र : 69 लिंग : पुरुष     | फोटो उपलब्ध |
| 645 | RJ/23/176/573094 | निर्वाचक का नाम : जेठी<br>पति का नाम: हेमाराम<br>गृह संख्या : 421<br>उम्र : 67 लिंग : महिला        | फोटो उपलब्ध | 646 | GKV1923713       | निर्वाचक का नाम : मंगलाराम<br>पिता का नाम: हेमाराम<br>गृह संख्या : 421<br>उम्र : 47 लिंग : पुरुष  | फोटो उपलब्ध | 647 | GKV1923721       | निर्वाचक का नाम : बुदकी<br>पति का नाम: मंगलाराम<br>गृह संख्या : 421<br>उम्र : 43 लिंग : महिला        | फोटो उपलब्ध |
| 648 | GKV3075157       | निर्वाचक का नाम : सिमरथाराम<br>पिता का नाम: हेमाराम<br>गृह संख्या : 421<br>उम्र : 42 लिंग : पुरुष  | फोटो उपलब्ध | 649 | GKV2287951       | निर्वाचक का नाम : गंगादेवी<br>पति का नाम: सिमरथाराम<br>गृह संख्या : 421<br>उम्र : 38 लिंग : महिला | फोटो उपलब्ध | 650 | SSB0867226       | निर्वाचक का नाम : पारसमल<br>पिता का नाम: हेमाराम<br>गृह संख्या : 421<br>उम्र : 35 लिंग : पुरुष       | फोटो उपलब्ध |
| 651 | SSB1091081       | निर्वाचक का नाम : भंवरी देवी<br>पति का नाम: पारस राम<br>गृह संख्या : 421<br>उम्र : 35 लिंग : महिला | फोटो उपलब्ध | 652 | SSB0866657       | निर्वाचक का नाम : खरताराम<br>पिता का नाम: हेमा राम<br>गृह संख्या : 421<br>उम्र : 30 लिंग : पुरुष  | फोटो उपलब्ध | 653 | SSB1582055       | निर्वाचक का नाम : संगीता देवी<br>पति का नाम: खरता राम<br>गृह संख्या : 421<br>उम्र : 25 लिंग : महिला  | फोटो उपलब्ध |
| 654 | SSB1790294       | निर्वाचक का नाम : देवी<br>पिता का नाम: मंगलाराम<br>गृह संख्या : 421<br>उम्र : 21 लिंग : महिला      | फोटो उपलब्ध | 655 | RJ/23/176/573623 | निर्वाचक का नाम : मैती<br>पति का नाम: चुतरा राम<br>गृह संख्या : 422<br>उम्र : 83 लिंग : महिला     | फोटो उपलब्ध | 656 | SSB1017920       | निर्वाचक का नाम : दिलीप सिंह<br>पिता का नाम: छत्र सिंह<br>गृह संख्या : 465<br>उम्र : 31 लिंग : पुरुष | फोटो उपलब्ध |

|     |                  |   |             |     |                  |   |             |     |                  |  |             |
|-----|------------------|---|-------------|-----|------------------|---|-------------|-----|------------------|--|-------------|
| 657 | SSB1018027       | निर्वाचक का नाम : ममता पति का नाम: हडमानाराम गृह संख्या : 101 उम्र : 31 लिंग : महिला            | फोटो उपलब्ध | 658 | SSB1018035       | निर्वाचक का नाम : पुष्पा पति का नाम: चुतराराम गृह संख्या : 102 उम्र : 29 लिंग : महिला                 | फोटो उपलब्ध | 659 | SSB1018019       | निर्वाचक का नाम : रेखादेवी पति का नाम: पारसराम गृह संख्या : 214 उम्र : 29 लिंग : महिला       | फोटो उपलब्ध |
| 660 | SSB1018001       | निर्वाचक का नाम : पुष्पादेवी पति का नाम: रमेश कुमार गृह संख्या : 256 उम्र : 32 लिंग : महिला     | फोटो उपलब्ध | 661 | SSB1090844       | निर्वाचक का नाम : हनीफ खा पिता का नाम: दाउद खा गृह संख्या : 315क उम्र : 45 लिंग : पुरुष               | फोटो उपलब्ध | 662 | SSB1711704       | निर्वाचक का नाम : दिनेश देवासी पिता का नाम: भैरा राम गृह संख्या : 322 उम्र : 26 लिंग : पुरुष | फोटो उपलब्ध |
| 663 | RJ/23/176/573036 | निर्वाचक का नाम : नारायणराम पिता का नाम: रूपाराम गृह संख्या : 337 उम्र : 61 लिंग : पुरुष        | फोटो उपलब्ध | 664 | GKV0574066       | निर्वाचक का नाम : सारकी पति का नाम: नारायणराम गृह संख्या : 337 उम्र : 60 लिंग : महिला                 | फोटो उपलब्ध | 665 | RJ/23/176/574070 | निर्वाचक का नाम : हिमताराम पिता का नाम: रूपाराम गृह संख्या : 338 उम्र : 55 लिंग : पुरुष      | फोटो उपलब्ध |
| 666 | RJ/23/176/573602 | निर्वाचक का नाम : गीता पति का नाम: हिमताराम गृह संख्या : 338 उम्र : 53 लिंग : महिला             | फोटो उपलब्ध | 667 | SSB0926733       | निर्वाचक का नाम : ईश्वर पिता का नाम: हिमताराम गृह संख्या : 338 उम्र : 29 लिंग : पुरुष                 | फोटो उपलब्ध | 668 | SSB1155597       | निर्वाचक का नाम : मोहिनी पति का नाम: इश्वर गृह संख्या : 338 उम्र : 29 लिंग : महिला           | फोटो उपलब्ध |
| 669 | SSB1090851       | निर्वाचक का नाम : सुजी पति का नाम: खीमा राम गृह संख्या : 339 उम्र : 63 लिंग : महिला             | फोटो उपलब्ध | 670 | GKV3075108       | निर्वाचक का नाम : देवाराम पिता का नाम: खीमाराम गृह संख्या : 339 उम्र : 44 लिंग : पुरुष                | फोटो उपलब्ध | 671 | GKV1923424       | निर्वाचक का नाम : लीला पति का नाम: देवाराम गृह संख्या : 339 उम्र : 43 लिंग : महिला           | फोटो उपलब्ध |
| 672 | SSB0441535       | निर्वाचक का नाम : अणदाराम पिता का नाम: भोमाराम गृह संख्या : 339 उम्र : 38 लिंग : पुरुष          | फोटो उपलब्ध | 673 | SSB0958710       | निर्वाचक का नाम : बालाराम पिता का नाम: खीमाराम गृह संख्या : 339 उम्र : 31 लिंग : पुरुष                | फोटो उपलब्ध | 674 | SSB0958728       | निर्वाचक का नाम : धापु देवी पति का नाम: बालाराम गृह संख्या : 339 उम्र : 31 लिंग : महिला      | फोटो उपलब्ध |
| 675 | SSB1234442       | निर्वाचक का नाम : केला देवी पति का नाम: अण्ढा राम गृह संख्या : 339 उम्र : 29 लिंग : महिला       | फोटो उपलब्ध | 676 | SSB1711696       | निर्वाचक का नाम : जितेंद्र देवाराम चौधरी पिता का नाम: देवाराम गृह संख्या : 339 उम्र : 23 लिंग : पुरुष | फोटो उपलब्ध | 677 | SSB1711076       | निर्वाचक का नाम : केवल राम पिता का नाम: देवा राम गृह संख्या : 339 उम्र : 22 लिंग : पुरुष     | फोटो उपलब्ध |
| 678 | RJ/23/176/573603 | निर्वाचक का नाम : बुधाराम पिता का नाम: मोडाराम गृह संख्या : 341 उम्र : 80 लिंग : पुरुष          | फोटो उपलब्ध | 679 | RJ/23/176/573159 | निर्वाचक का नाम : तंगू पति का नाम: बुधा राम गृह संख्या : 341 उम्र : 78 लिंग : महिला                   | फोटो उपलब्ध | 680 | RJ/23/176/573437 | निर्वाचक का नाम : सावल राम पिता का नाम: बुधा राम गृह संख्या : 341 उम्र : 54 लिंग : पुरुष     | फोटो उपलब्ध |
| 681 | GKV1923432       | निर्वाचक का नाम : पोनी पति का नाम: सांवलराम गृह संख्या : 341 उम्र : 46 लिंग : महिला             | फोटो उपलब्ध | 682 | GKV2386183       | निर्वाचक का नाम : तेजाराम पिता का नाम: बुधाराम गृह संख्या : 341 उम्र : 44 लिंग : पुरुष                | फोटो उपलब्ध | 683 | GKV2386175       | निर्वाचक का नाम : पांची पति का नाम: तेजाराम गृह संख्या : 341 उम्र : 41 लिंग : महिला          | फोटो उपलब्ध |
| 684 | SSB1590223       | निर्वाचक का नाम : एस सुरेश कुमार पिता का नाम: सांवल राम गृह संख्या : 341 उम्र : 27 लिंग : पुरुष | फोटो उपलब्ध | 685 | SSB1590207       | निर्वाचक का नाम : दिनेश कुमार पिता का नाम: सांवल राम गृह संख्या : 341 उम्र : 24 लिंग : पुरुष          | फोटो उपलब्ध | 686 | SSB1790492       | निर्वाचक का नाम : अनीता पिता का नाम: तेजा राम गृह संख्या : 341 उम्र : 20 लिंग : महिला        | फोटो उपलब्ध |

|     |                  |   |             |     |                  |   |             |     |                  |   |             |
|-----|------------------|---|-------------|-----|------------------|---|-------------|-----|------------------|---|-------------|
| 687 | RJ/23/176/573604 | निर्वाचक का नाम : नगाराम<br>पिता का नाम: धनाराम<br>गृह संख्या : 342<br>उम्र : 66 लिंग : पुरुष       | फोटो उपलब्ध | 688 | RJ/23/176/573112 | निर्वाचक का नाम : सुकी<br>पति का नाम: नगाराम<br>गृह संख्या : 342<br>उम्र : 64 लिंग : महिला                    | फोटो उपलब्ध | 689 | GKV1923440       | निर्वाचक का नाम : सीता<br>पति का नाम: सिमरथाराम<br>गृह संख्या : 342<br>उम्र : 42 लिंग : महिला         | फोटो उपलब्ध |
| 690 | SSB1090869       | निर्वाचक का नाम : गोपा राम<br>पिता का नाम: नगा राम<br>गृह संख्या : 342<br>उम्र : 29 लिंग : पुरुष    | फोटो उपलब्ध | 691 | SSB1292911       | निर्वाचक का नाम : मैथी देवी<br>पति का नाम: गोपा राम<br>गृह संख्या : 342<br>उम्र : 26 लिंग : महिला             | फोटो उपलब्ध | 692 | SSB1815901       | निर्वाचक का नाम : अरुण<br>पिता का नाम: सिमरथा राम<br>गृह संख्या : 342<br>उम्र : 22 लिंग : पुरुष       | फोटो उपलब्ध |
| 693 | RJ/23/176/573123 | निर्वाचक का नाम : पतासी<br>पति का नाम: चिमनाराम<br>गृह संख्या : 343<br>उम्र : 74 लिंग : महिला       | फोटो उपलब्ध | 694 | SSB0028324       | निर्वाचक का नाम : भँवरा राम चौधरी<br>पिता का नाम: चिमनाराम<br>गृह संख्या : 343<br>उम्र : 45 लिंग : पुरुष      | फोटो उपलब्ध | 695 | GKV1923457       | निर्वाचक का नाम : हंजा<br>पति का नाम: भवनाराम<br>गृह संख्या : 343<br>उम्र : 43 लिंग : महिला           | फोटो उपलब्ध |
| 696 | GKV3032646       | निर्वाचक का नाम : जीवाराम<br>पिता का नाम: चिमनाराम<br>गृह संख्या : 343<br>उम्र : 42 लिंग : पुरुष    | फोटो उपलब्ध | 697 | GKV1923465       | निर्वाचक का नाम : घेवरराम<br>पिता का नाम: चिमनाराम<br>गृह संख्या : 343<br>उम्र : 41 लिंग : पुरुष              | फोटो उपलब्ध | 698 | SSB1090877       | निर्वाचक का नाम : धापु<br>पति का नाम: घेवरराम<br>गृह संख्या : 343<br>उम्र : 37 लिंग : महिला           | फोटो उपलब्ध |
| 699 | SSB1090885       | निर्वाचक का नाम : मापु देवी<br>पति का नाम: जीवा राम<br>गृह संख्या : 343<br>उम्र : 32 लिंग : महिला   | फोटो उपलब्ध | 700 | SSB1815935       | निर्वाचक का नाम : नरेश भँवर राम चौधरी<br>पिता का नाम: भँवरा राम<br>गृह संख्या : 343<br>उम्र : 21 लिंग : पुरुष | फोटो उपलब्ध | 701 | RJ/23/176/573448 | निर्वाचक का नाम : जवानाराम<br>पिता का नाम: धनाराम<br>गृह संख्या : 344<br>उम्र : 62 लिंग : पुरुष       | फोटो उपलब्ध |
| 702 | RJ/23/176/573151 | निर्वाचक का नाम : झीमली<br>पति का नाम: जवानाराम<br>गृह संख्या : 344<br>उम्र : 58 लिंग : महिला       | फोटो उपलब्ध | 703 | SSB1576990       | निर्वाचक का नाम : प्रभू राम<br>पिता का नाम: जवाना राम<br>गृह संख्या : 344<br>उम्र : 22 लिंग : पुरुष           | फोटो उपलब्ध | 704 | SSB1815943       | निर्वाचक का नाम : सुरेश कुमार<br>पिता का नाम: जवाना राम<br>गृह संख्या : 344<br>उम्र : 20 लिंग : पुरुष | फोटो उपलब्ध |
| 705 | RJ/23/176/573605 | निर्वाचक का नाम : मगाराम<br>पिता का नाम: धनाराम<br>गृह संख्या : 345<br>उम्र : 58 लिंग : पुरुष       | फोटो उपलब्ध | 706 | RJ/23/176/573606 | निर्वाचक का नाम : मीरो<br>पति का नाम: मगाराम<br>गृह संख्या : 345<br>उम्र : 57 लिंग : महिला                    | फोटो उपलब्ध | 707 | SSB1090893       | निर्वाचक का नाम : घमंडा राम<br>पिता का नाम: मगा राम<br>गृह संख्या : 345<br>उम्र : 30 लिंग : पुरुष     | फोटो उपलब्ध |
| 708 | RJ/23/176/573032 | निर्वाचक का नाम : गोबरराम<br>पिता का नाम: मोडाराम<br>गृह संख्या : 346<br>उम्र : 71 लिंग : पुरुष     | फोटो उपलब्ध | 709 | RJ/23/176/573607 | निर्वाचक का नाम : उकी<br>पति का नाम: गोबरराम<br>गृह संख्या : 346<br>उम्र : 69 लिंग : महिला                    | फोटो उपलब्ध | 710 | GKV2386142       | निर्वाचक का नाम : राजाराम<br>पिता का नाम: गोबरराम<br>गृह संख्या : 346<br>उम्र : 42 लिंग : पुरुष       | फोटो उपलब्ध |
| 711 | SSB0028548       | निर्वाचक का नाम : तांबाराम<br>पिता का नाम: गोबरराम<br>गृह संख्या : 346<br>उम्र : 38 लिंग : पुरुष    | फोटो उपलब्ध | 712 | SSB1090901       | निर्वाचक का नाम : निरमा देवी<br>पति का नाम: राजू राम<br>गृह संख्या : 346<br>उम्र : 38 लिंग : महिला            | फोटो उपलब्ध | 713 | SSB0057513       | निर्वाचक का नाम : गणपतराम<br>पिता का नाम: गोबर राम<br>गृह संख्या : 346<br>उम्र : 37 लिंग : पुरुष      | फोटो उपलब्ध |
| 714 | SSB0615997       | निर्वाचक का नाम : मुकेश कुमार<br>पिता का नाम: गोबरराम<br>गृह संख्या : 346<br>उम्र : 32 लिंग : पुरुष | फोटो उपलब्ध | 715 | SSB1090919       | निर्वाचक का नाम : रेखा<br>पति का नाम: ताम्बा राम<br>गृह संख्या : 346<br>उम्र : 32 लिंग : महिला                | फोटो उपलब्ध | 716 | SSB1090927       | निर्वाचक का नाम : भीमा राम<br>पिता का नाम: गोबर राम<br>गृह संख्या : 346<br>उम्र : 31 लिंग : पुरुष     | फोटो उपलब्ध |

|     |                  |   |             |     |                  |  |             |     |                  |  |             |
|-----|------------------|---|-------------|-----|------------------|--|-------------|-----|------------------|--|-------------|
| 717 | SSB1815976       | निर्वाचक का नाम : दरिया<br>पति का नाम: मुकेश कुमार<br>गृह संख्या : 346<br>उम्र : 27 लिंग : महिला      | फोटो उपलब्ध | 718 | SSB1815968       | निर्वाचक का नाम : मापा राम<br>पिता का नाम: गोबर राम<br>गृह संख्या : 346<br>उम्र : 24 लिंग : पुरुष    | फोटो उपलब्ध | 719 | SSB1815919       | निर्वाचक का नाम : जितु राम<br>पिता का नाम: गोबर राम<br>गृह संख्या : 346<br>उम्र : 21 लिंग : पुरुष    | फोटो उपलब्ध |
| 720 | RJ/23/176/573146 | निर्वाचक का नाम : पुरखाराम<br>पिता का नाम: मोडाराम<br>गृह संख्या : 347<br>उम्र : 83 लिंग : पुरुष      | फोटो उपलब्ध | 721 | RJ/23/176/573147 | निर्वाचक का नाम : चौथी<br>पति का नाम: पुरखाराम<br>गृह संख्या : 347<br>उम्र : 80 लिंग : महिला         | फोटो उपलब्ध | 722 | GKV0574022       | निर्वाचक का नाम : सुजाराम<br>पिता का नाम: पुरखाराम<br>गृह संख्या : 347<br>उम्र : 56 लिंग : पुरुष     | फोटो उपलब्ध |
| 723 | RJ/23/176/573608 | निर्वाचक का नाम : नैनु<br>पति का नाम: सुजाराम<br>गृह संख्या : 347<br>उम्र : 55 लिंग : महिला           | फोटो उपलब्ध | 724 | GKV2120715       | निर्वाचक का नाम : पूनाराम<br>पिता का नाम: पुरखाराम<br>गृह संख्या : 347<br>उम्र : 41 लिंग : पुरुष     | फोटो उपलब्ध | 725 | SSB1153972       | निर्वाचक का नाम : सीता<br>पति का नाम: पुनमाराम<br>गृह संख्या : 347<br>उम्र : 34 लिंग : महिला         | फोटो उपलब्ध |
| 726 | SSB1365691       | निर्वाचक का नाम : शंकर<br>पिता का नाम: सुजा राम<br>गृह संख्या : 347<br>उम्र : 28 लिंग : पुरुष         | फोटो उपलब्ध | 727 | SSB1365659       | निर्वाचक का नाम : भेरा राम<br>पिता का नाम: सुजा राम<br>गृह संख्या : 347<br>उम्र : 26 लिंग : पुरुष    | फोटो उपलब्ध | 728 | SSB1581925       | निर्वाचक का नाम : नरेश कुमार<br>पिता का नाम: सुजा राम<br>गृह संख्या : 347<br>उम्र : 22 लिंग : पुरुष  | फोटो उपलब्ध |
| 729 | SSB1815927       | निर्वाचक का नाम : लुणा राम<br>पिता का नाम: सुजा राम<br>गृह संख्या : 347<br>उम्र : 20 लिंग : पुरुष     | फोटो उपलब्ध | 730 | RJ/23/176/573438 | निर्वाचक का नाम : लालाराम<br>पिता का नाम: मोडाराम<br>गृह संख्या : 348<br>उम्र : 64 लिंग : पुरुष      | फोटो उपलब्ध | 731 | RJ/23/176/573439 | निर्वाचक का नाम : मीरो<br>पति का नाम: लालाराम<br>गृह संख्या : 348<br>उम्र : 62 लिंग : महिला          | फोटो उपलब्ध |
| 732 | SSB0057604       | निर्वाचक का नाम : नारायणराम<br>पिता का नाम: लालाराम<br>गृह संख्या : 348<br>उम्र : 42 लिंग : पुरुष     | फोटो उपलब्ध | 733 | SSB1090935       | निर्वाचक का नाम : केला देवी<br>पति का नाम: नारायण राम<br>गृह संख्या : 348<br>उम्र : 35 लिंग : महिला  | फोटो उपलब्ध | 734 | RJ/23/176/573028 | निर्वाचक का नाम : चैनाराम<br>पिता का नाम: मानाराम<br>गृह संख्या : 349<br>उम्र : 61 लिंग : पुरुष      | फोटो उपलब्ध |
| 735 | GKV3032224       | निर्वाचक का नाम : मंगलाराम<br>पिता का नाम: मानाराम<br>गृह संख्या : 349<br>उम्र : 59 लिंग : पुरुष      | फोटो उपलब्ध | 736 | RJ/23/176/573113 | निर्वाचक का नाम : पदमी<br>पति का नाम: चैनाराम<br>गृह संख्या : 349<br>उम्र : 56 लिंग : महिला          | फोटो उपलब्ध | 737 | RJ/23/176/573114 | निर्वाचक का नाम : जेठी<br>पति का नाम: मंगलाराम<br>गृह संख्या : 349<br>उम्र : 54 लिंग : महिला         | फोटो उपलब्ध |
| 738 | SSB0867184       | निर्वाचक का नाम : रमेश कुमार<br>पिता का नाम: चैनाराम<br>गृह संख्या : 349<br>उम्र : 34 लिंग : पुरुष    | फोटो उपलब्ध | 739 | SSB0866640       | निर्वाचक का नाम : पारसराम<br>पिता का नाम: चैनाराम<br>गृह संख्या : 349<br>उम्र : 30 लिंग : पुरुष      | फोटो उपलब्ध | 740 | SSB1090950       | निर्वाचक का नाम : सीता देवी<br>पति का नाम: सुरेश कुमार<br>गृह संख्या : 349<br>उम्र : 29 लिंग : महिला | फोटो उपलब्ध |
| 741 | SSB1090968       | निर्वाचक का नाम : सुरेश कुमार<br>पिता का नाम: मंगला राम<br>गृह संख्या : 349<br>उम्र : 27 लिंग : पुरुष | फोटो उपलब्ध | 742 | SSB1653823       | निर्वाचक का नाम : हडमाना राम<br>पिता का नाम: मंगला राम<br>गृह संख्या : 349<br>उम्र : 21 लिंग : पुरुष | फोटो उपलब्ध | 743 | SSB0028423       | निर्वाचक का नाम : रणछोडराम<br>पिता का नाम: सोनाराम<br>गृह संख्या : 350<br>उम्र : 69 लिंग : पुरुष     | फोटो उपलब्ध |
| 744 | RJ/23/176/573610 | निर्वाचक का नाम : कमला<br>पति का नाम: रणछोड राम<br>गृह संख्या : 350<br>उम्र : 64 लिंग : महिला         | फोटो उपलब्ध | 745 | GKV3032794       | निर्वाचक का नाम : हिमताराम<br>पिता का नाम: रणछोडराम<br>गृह संख्या : 350<br>उम्र : 44 लिंग : पुरुष    | फोटो उपलब्ध | 746 | GKV1923473       | निर्वाचक का नाम : मोहनी<br>पति का नाम: हिमताराम<br>गृह संख्या : 350<br>उम्र : 42 लिंग : महिला        | फोटो उपलब्ध |

|     |                  |   |     |                  |  |     |                  |  |
|-----|------------------|---|-----|------------------|--|-----|------------------|--|
| 747 | GKV3032265       | निर्वाचक का नाम : जोगाराम<br>पिता का नाम: रणछोडराम<br>गृह संख्या : 350<br>उम्र : 39 लिंग : पुरुष  | 748 | SSB0028415       | निर्वाचक का नाम : सोमती देवी<br>पति का नाम: जोगाराम<br>गृह संख्या : 350<br>उम्र : 36 लिंग : महिला  | 749 | SSB1711431       | निर्वाचक का नाम : मंजू<br>पिता का नाम: हिम्मत राम<br>गृह संख्या : 350<br>उम्र : 21 लिंग : महिला          |
| 750 | SSB1692086       | निर्वाचक का नाम : देवा राम<br>पिता का नाम: देवा राम<br>गृह संख्या : 351<br>उम्र : 63 लिंग : पुरुष | 751 | SSB1691591       | निर्वाचक का नाम : वीरो देवी<br>पति का नाम: देवा राम<br>गृह संख्या : 351<br>उम्र : 54 लिंग : महिला  | 752 | SSB1744978       | निर्वाचक का नाम : पदमा राम<br>पिता का नाम: देवा राम<br>गृह संख्या : 351<br>उम्र : 39 लिंग : पुरुष        |
| 753 | SSB1744887       | निर्वाचक का नाम : पारस राम<br>पिता का नाम: देवा राम<br>गृह संख्या : 351<br>उम्र : 37 लिंग : पुरुष | 754 | SSB1745298       | निर्वाचक का नाम : ममता चौधरी<br>पति का नाम: पदमा राम<br>गृह संख्या : 351<br>उम्र : 34 लिंग : महिला | 755 | SSB1745280       | निर्वाचक का नाम : मंजू चौधरी<br>पति का नाम: पारस राम चौधरी<br>गृह संख्या : 351<br>उम्र : 32 लिंग : महिला |
| 756 | RJ/23/176/574029 | निर्वाचक का नाम : कोलाराम<br>पिता का नाम: गुणेशाराम<br>गृह संख्या : 352<br>उम्र : 76 लिंग : पुरुष | 757 | RJ/23/176/573157 | निर्वाचक का नाम : कमला<br>पति का नाम: कोलाराम<br>गृह संख्या : 352<br>उम्र : 74 लिंग : महिला        | 758 | GKV2120343       | निर्वाचक का नाम : भलाराम<br>पिता का नाम: कोलाराम<br>गृह संख्या : 352<br>उम्र : 47 लिंग : पुरुष           |
| 759 | GKV2287993       | निर्वाचक का नाम : हडमान राम<br>पिता का नाम: कोलाराम<br>गृह संख्या : 352<br>उम्र : 43 लिंग : पुरुष | 760 | GKV3031663       | निर्वाचक का नाम : छतराराम<br>पिता का नाम: कोलाराम<br>गृह संख्या : 352<br>उम्र : 42 लिंग : पुरुष    | 761 | GKV2287779       | निर्वाचक का नाम : लेहरो<br>पति का नाम: भलाराम<br>गृह संख्या : 352<br>उम्र : 41 लिंग : महिला              |
| 762 | SSB0029066       | निर्वाचक का नाम : राजाराम<br>पिता का नाम: कोलाराम<br>गृह संख्या : 352<br>उम्र : 37 लिंग : पुरुष   | 763 | SSB1801034       | निर्वाचक का नाम : भंवरी<br>पति का नाम: छतरा राम<br>गृह संख्या : 352<br>उम्र : 34 लिंग : महिला      | 764 | RJ/23/176/573069 | निर्वाचक का नाम : डायाराम<br>पिता का नाम: गुणेशाराम<br>गृह संख्या : 353<br>उम्र : 86 लिंग : पुरुष        |
| 765 | RJ/23/176/573612 | निर्वाचक का नाम : मथरा<br>पति का नाम: डायाराम<br>गृह संख्या : 353<br>उम्र : 85 लिंग : महिला       | 766 | GKV2386191       | निर्वाचक का नाम : खुशाला राम<br>पिता का नाम: डायाराम<br>गृह संख्या : 353<br>उम्र : 64 लिंग : पुरुष | 767 | RJ/23/176/573029 | निर्वाचक का नाम : लुम्बाराम<br>पिता का नाम: डायाराम<br>गृह संख्या : 353<br>उम्र : 58 लिंग : पुरुष        |
| 768 | GKV2048056       | निर्वाचक का नाम : नेनू<br>पति का नाम: खुशाला राम<br>गृह संख्या : 353<br>उम्र : 56 लिंग : महिला    | 769 | RJ/23/176/573613 | निर्वाचक का नाम : कमला<br>पति का नाम: लुम्बाराम<br>गृह संख्या : 353<br>उम्र : 55 लिंग : महिला      | 770 | SSB0029249       | निर्वाचक का नाम : देराजराम<br>पिता का नाम: डायाराम<br>गृह संख्या : 353<br>उम्र : 48 लिंग : पुरुष         |
| 771 | SSB0029231       | निर्वाचक का नाम : किशनाराम<br>पिता का नाम: डायाराम<br>गृह संख्या : 353<br>उम्र : 42 लिंग : पुरुष  | 772 | SSB0029264       | निर्वाचक का नाम : सकुडी<br>पति का नाम: किशनाराम<br>गृह संख्या : 353<br>उम्र : 41 लिंग : महिला      | 773 | SSB0029256       | निर्वाचक का नाम : नरपत राम<br>पिता का नाम: डायाराम<br>गृह संख्या : 353<br>उम्र : 41 लिंग : पुरुष         |
| 774 | SSB1281740       | निर्वाचक का नाम : कालू देवी<br>पति का नाम: नरपत राम<br>गृह संख्या : 353<br>उम्र : 36 लिंग : महिला | 775 | SSB1279405       | निर्वाचक का नाम : जितेंद्र<br>पिता का नाम: लुम्बाराम<br>गृह संख्या : 353<br>उम्र : 30 लिंग : पुरुष | 776 | SSB1090976       | निर्वाचक का नाम : ललित<br>पिता का नाम: खुशाला राम<br>गृह संख्या : 353<br>उम्र : 27 लिंग : पुरुष          |

|     |                  |  |             |     |                  |  |             |     |                  |   |             |
|-----|------------------|--|-------------|-----|------------------|--|-------------|-----|------------------|---|-------------|
| 777 | SSB1382183       | निर्वाचक का नाम : दरिया<br>पति का नाम: जितेंद्र एल आँजणा<br>गृह संख्या : 353<br>उम्र : 27 लिंग : महिला | फोटो उपलब्ध | 778 | SSB1281948       | निर्वाचक का नाम : महेंद्र<br>पिता का नाम: लुम्बाराम<br>गृह संख्या : 353<br>उम्र : 26 लिंग : पुरुष        | फोटो उपलब्ध | 779 | RJ/23/176/573149 | निर्वाचक का नाम : हराराम<br>पिता का नाम: गुणेशराम<br>गृह संख्या : 354<br>उम्र : 76 लिंग : पुरुष         | फोटो उपलब्ध |
| 780 | RJ/23/176/573154 | निर्वाचक का नाम : सोनी<br>पति का नाम: हराराम<br>गृह संख्या : 354<br>उम्र : 74 लिंग : महिला             | फोटो उपलब्ध | 781 | SSB0028696       | निर्वाचक का नाम : सिमरथा राम<br>पिता का नाम: हराराम<br>गृह संख्या : 354<br>उम्र : 56 लिंग : पुरुष        | फोटो उपलब्ध | 782 | RJ/23/176/573155 | निर्वाचक का नाम : सायर<br>पति का नाम: सिमरथाराम<br>गृह संख्या : 354<br>उम्र : 54 लिंग : महिला           | फोटो उपलब्ध |
| 783 | SSB0028704       | निर्वाचक का नाम : गंगाराम<br>पिता का नाम: हरीराम<br>गृह संख्या : 354<br>उम्र : 49 लिंग : पुरुष         | फोटो उपलब्ध | 784 | SSB0028712       | निर्वाचक का नाम : सजनी<br>पति का नाम: गंगाराम<br>गृह संख्या : 354<br>उम्र : 46 लिंग : महिला              | फोटो उपलब्ध | 785 | GKV2386126       | निर्वाचक का नाम : नारायण राम<br>पिता का नाम: हरीराम<br>गृह संख्या : 354<br>उम्र : 43 लिंग : पुरुष       | फोटो उपलब्ध |
| 786 | GKV2120426       | निर्वाचक का नाम : अमृता<br>पति का नाम: नारायण राम<br>गृह संख्या : 354<br>उम्र : 41 लिंग : महिला        | फोटो उपलब्ध | 787 | SSB1090984       | निर्वाचक का नाम : धर्मा राम<br>पिता का नाम: हरि राम<br>गृह संख्या : 354<br>उम्र : 30 लिंग : पुरुष        | फोटो उपलब्ध | 788 | SSB1090992       | निर्वाचक का नाम : अर्जुन चौधरी<br>पिता का नाम: सिमरथा राम<br>गृह संख्या : 354<br>उम्र : 30 लिंग : पुरुष | फोटो उपलब्ध |
| 789 | SSB1242502       | निर्वाचक का नाम : वर्षा<br>पति का नाम: धर्माराम<br>गृह संख्या : 354<br>उम्र : 27 लिंग : महिला          | फोटो उपलब्ध | 790 | SSB1091008       | निर्वाचक का नाम : बाबुलाल चौधरी<br>पिता का नाम: सिमरथा राम<br>गृह संख्या : 354<br>उम्र : 27 लिंग : पुरुष | फोटो उपलब्ध | 791 | SSB1292838       | निर्वाचक का नाम : राधा<br>पति का नाम: अर्जुन चौधरी<br>गृह संख्या : 354<br>उम्र : 27 लिंग : महिला        | फोटो उपलब्ध |
| 792 | SSB1340876       | निर्वाचक का नाम : विकास<br>पिता का नाम: सिमरथा राम<br>गृह संख्या : 354<br>उम्र : 25 लिंग : पुरुष       | फोटो उपलब्ध | 793 | SSB1431949       | निर्वाचक का नाम : वीणा चौधरी<br>पिता का नाम: गंगा राम<br>गृह संख्या : 354<br>उम्र : 23 लिंग : महिला      | फोटो उपलब्ध | 794 | SSB1658236       | निर्वाचक का नाम : तरुण<br>पिता का नाम: गंगा राम<br>गृह संख्या : 354<br>उम्र : 21 लिंग : पुरुष           | फोटो उपलब्ध |
| 795 | SSB1822436       | निर्वाचक का नाम : सरोज<br>पिता का नाम: गंगा राम<br>गृह संख्या : 354<br>उम्र : 20 लिंग : महिला          | फोटो उपलब्ध | 796 | GKV1993617       | निर्वाचक का नाम : गफूर खां<br>पिता का नाम: करीम खां<br>गृह संख्या : 355<br>उम्र : 62 लिंग : पुरुष        | फोटो उपलब्ध | 797 | SSB0028688       | निर्वाचक का नाम : भीखी<br>पति का नाम: गफूर खां<br>गृह संख्या : 355<br>उम्र : 59 लिंग : महिला            | फोटो उपलब्ध |
| 798 | GKV1923481       | निर्वाचक का नाम : गनी खां<br>पिता का नाम: करीम खां<br>गृह संख्या : 355<br>उम्र : 58 लिंग : पुरुष       | फोटो उपलब्ध | 799 | RJ/23/176/570621 | निर्वाचक का नाम : शेरू खां<br>पिता का नाम: करीम खां<br>गृह संख्या : 355<br>उम्र : 53 लिंग : पुरुष        | फोटो उपलब्ध | 800 | GKV1923499       | निर्वाचक का नाम : धुडी<br>पति का नाम: गनीखां<br>गृह संख्या : 355<br>उम्र : 52 लिंग : महिला              | फोटो उपलब्ध |
| 801 | GKV1923515       | निर्वाचक का नाम : अली खां<br>पिता का नाम: करीम खां<br>गृह संख्या : 355<br>उम्र : 45 लिंग : पुरुष       | फोटो उपलब्ध | 802 | GKV1923507       | निर्वाचक का नाम : लतीफो<br>पति का नाम: शेरू खां<br>गृह संख्या : 355<br>उम्र : 44 लिंग : महिला            | फोटो उपलब्ध | 803 | SSB0028670       | निर्वाचक का नाम : साऊ<br>पति का नाम: अलीखां<br>गृह संख्या : 355<br>उम्र : 38 लिंग : महिला               | फोटो उपलब्ध |
| 804 | SSB1091016       | निर्वाचक का नाम : हासम खां<br>पिता का नाम: गन्नी खां<br>गृह संख्या : 355<br>उम्र : 35 लिंग : पुरुष     | फोटो उपलब्ध | 805 | SSB1091024       | निर्वाचक का नाम : इमति<br>पति का नाम: हासम खां<br>गृह संख्या : 355<br>उम्र : 33 लिंग : महिला             | फोटो उपलब्ध | 806 | SSB1091032       | निर्वाचक का नाम : लादु खां<br>पिता का नाम: गफूर खां<br>गृह संख्या : 355<br>उम्र : 32 लिंग : पुरुष       | फोटो उपलब्ध |

विधान सभा क्षेत्र की संख्या व नाम : 137-पचपदरा  
अनुभाग की संख्या व नाम : 3-पीराणीयों व सिन्धियों की ढाणी

|     |            |  |             |     |            |   |             |     |            |  |             |
|-----|------------|--|-------------|-----|------------|---|-------------|-----|------------|--|-------------|
| 807 | SSB1091057 | निर्वाचक का नाम : भुरी<br>पति का नाम: लाडु खां<br>गृह संख्या : 355<br>उम्र : 30 लिंग : महिला                       | फोटो उपलब्ध | 808 | SSB1091040 | निर्वाचक का नाम : साबु खां<br>पिता का नाम: गन्नी खां<br>गृह संख्या : 355<br>उम्र : 30 लिंग : पुरुष              | फोटो उपलब्ध | 809 | SSB1091065 | निर्वाचक का नाम : आसीन खां<br>पिता का नाम: गन्नी खां<br>गृह संख्या : 355<br>उम्र : 28 लिंग : पुरुष | फोटो उपलब्ध |
| 810 | SSB1830306 | निर्वाचक का नाम : रफीक खां<br>पिता का नाम: गफूर खां<br>गृह संख्या : 355<br>उम्र : 26 लिंग : पुरुष                  | फोटो उपलब्ध | 811 | SSB1342625 | निर्वाचक का नाम : सोनी<br>पति का नाम: इदे खान<br>गृह संख्या : 355<br>उम्र : 25 लिंग : महिला                     | फोटो उपलब्ध | 812 | SSB1091073 | निर्वाचक का नाम : रेशी<br>पति का नाम: हनीफ खा<br>गृह संख्या : 355 क<br>उम्र : 39 लिंग : महिला      | फोटो उपलब्ध |
| 813 | SSB0708537 | निर्वाचक का नाम : बुदीदेवी रमेशकुमार चौधरी<br>पति का नाम: रमेश कुमार<br>गृह संख्या : 399<br>उम्र : 33 लिंग : महिला | फोटो उपलब्ध | 814 | SSB0708552 | निर्वाचक का नाम : रमेशकुमार भोमाराम चौधरी<br>पिता का नाम: भोमाराम<br>गृह संख्या : 399<br>उम्र : 31 लिंग : पुरुष | फोटो उपलब्ध |     |            |  |             |

|   |                  |   |                  |   |                  |
|---|------------------|---|------------------|---|------------------|
| 815<br>निर्वाचक का नाम : हकीमखां<br>पिता का नाम: हमीरखां<br>गृह संख्या : 423<br>उम्र : 71 लिंग : पुरुष        | RJ/23/176/573624 | 816<br>निर्वाचक का नाम : हपली<br>पति का नाम: हकीम खां<br>गृह संख्या : 423<br>उम्र : 65 लिंग : महिला         | GKV3032034       | 817<br>निर्वाचक का नाम : रोशा<br>पति का नाम: जमाल खां<br>गृह संख्या : 423<br>उम्र : 44 लिंग : महिला       | GKV3032059       |
| 818<br>निर्वाचक का नाम : जमाल खां<br>पिता का नाम: हकीम खां<br>गृह संख्या : 423<br>उम्र : 43 लिंग : पुरुष      | GKV2288801       | 819<br>निर्वाचक का नाम : बाबू खां<br>पिता का नाम: हकीम खां<br>गृह संख्या : 423<br>उम्र : 43 लिंग : पुरुष    | SSB0180273       | 820<br>निर्वाचक का नाम : जलीला<br>पति का नाम: बाबू खां<br>गृह संख्या : 423<br>उम्र : 38 लिंग : महिला      | GKV3032026       |
| 821<br>निर्वाचक का नाम : बगेखां<br>पिता का नाम: हमीरखां<br>गृह संख्या : 424<br>उम्र : 66 लिंग : पुरुष         | RJ/23/176/574050 | 822<br>निर्वाचक का नाम : जीना<br>पति का नाम: बगेखां<br>गृह संख्या : 424<br>उम्र : 64 लिंग : महिला           | GKV1714534       | 823<br>निर्वाचक का नाम : फारुक खां<br>पिता का नाम: बरकत खां<br>गृह संख्या : 424<br>उम्र : 37 लिंग : पुरुष | GKV2287068       |
| 824<br>निर्वाचक का नाम : सुका<br>पति का नाम: फारुखखान<br>गृह संख्या : 424<br>उम्र : 29 लिंग : महिला           | SSB1139179       | 825<br>निर्वाचक का नाम : रफीक खान<br>पिता का नाम: बगे खान<br>गृह संख्या : 424<br>उम्र : 27 लिंग : पुरुष     | SSB1229129       | 826<br>निर्वाचक का नाम : जरीना<br>पति का नाम: रफीक खान<br>गृह संख्या : 424<br>उम्र : 23 लिंग : महिला      | SSB1900588       |
| 827<br>निर्वाचक का नाम : सुगरी<br>पति का नाम: अलादीन<br>गृह संख्या : 425<br>उम्र : 54 लिंग : महिला            | RJ/23/176/573376 | 828<br>निर्वाचक का नाम : हरकू<br>पति का नाम: शिवाराम<br>गृह संख्या : 426<br>उम्र : 81 लिंग : महिला          | RJ/23/176/573341 | 829<br>निर्वाचक का नाम : चेनाराम<br>पिता का नाम: शिवाराम<br>गृह संख्या : 426<br>उम्र : 57 लिंग : पुरुष    | RJ/23/176/573349 |
| 830<br>निर्वाचक का नाम : राधा<br>पति का नाम: चेनाराम<br>गृह संख्या : 426<br>उम्र : 42 लिंग : महिला            | GKV2121382       | 831<br>निर्वाचक का नाम : सुन्दर<br>पति का नाम: जोगाराम<br>गृह संख्या : 427<br>उम्र : 70 लिंग : महिला        | RJ/23/176/573120 | 832<br>निर्वाचक का नाम : भंवराराम<br>पिता का नाम: जोगाराम<br>गृह संख्या : 427<br>उम्र : 52 लिंग : पुरुष   | RJ/23/176/574015 |
| 833<br>निर्वाचक का नाम : दाखू<br>पति का नाम: भवराराम<br>गृह संख्या : 427<br>उम्र : 42 लिंग : महिला            | GKV2048122       | 834<br>निर्वाचक का नाम : पपुराम<br>पिता का नाम: जोगाराम<br>गृह संख्या : 427<br>उम्र : 40 लिंग : पुरुष       | SSB1091099       | 835<br>निर्वाचक का नाम : रमेश कुमार<br>पिता का नाम: जोगाराम<br>गृह संख्या : 427<br>उम्र : 33 लिंग : पुरुष | SSB1091107       |
| 836<br>निर्वाचक का नाम : लाली देवी<br>पति का नाम: रमेश कुमार<br>गृह संख्या : 427<br>उम्र : 33 लिंग : महिला    | SSB1091115       | 837<br>निर्वाचक का नाम : गीना<br>पति का नाम: पपू राम<br>गृह संख्या : 427<br>उम्र : 28 लिंग : महिला          | SSB1091123       | 838<br>निर्वाचक का नाम : मनकी<br>पति का नाम: राणाराम<br>गृह संख्या : 428<br>उम्र : 62 लिंग : महिला        | RJ/23/176/573348 |
| 839<br>निर्वाचक का नाम : नेमा राम<br>पिता का नाम: चंद्रा राम<br>गृह संख्या : 428<br>उम्र : 26 लिंग : पुरुष    | SSB1285378       | 840<br>निर्वाचक का नाम : उका राम<br>पिता का नाम: राणा राम<br>गृह संख्या : 428<br>उम्र : 26 लिंग : पुरुष     | SSB1391382       | 841<br>निर्वाचक का नाम : नरेश<br>पिता का नाम: राणा राम<br>गृह संख्या : 428<br>उम्र : 19 लिंग : पुरुष      | SSB1898220       |
| 842<br>निर्वाचक का नाम : चन्द्राराम<br>पिता का नाम: भूराराम<br>गृह संख्या : 428 (क)<br>उम्र : 62 लिंग : पुरुष | GKV1714552       | 843<br>निर्वाचक का नाम : पुष्पा<br>पति का नाम: चन्द्राराम<br>गृह संख्या : 428 (क)<br>उम्र : 58 लिंग : महिला | RJ/23/176/573177 | 844<br>निर्वाचक का नाम : उदाराम<br>पिता का नाम: कलाराम<br>गृह संख्या : 429<br>उम्र : 68 लिंग : पुरुष      | RJ/23/176/573247 |

|     |                  |   |             |     |                  |   |             |     |                  |   |             |
|-----|------------------|---|-------------|-----|------------------|---|-------------|-----|------------------|---|-------------|
| 845 | RJ/23/176/573131 | निर्वाचक का नाम : सीता<br>पति का नाम: उदाराम<br>गृह संख्या : 429<br>उम्र : 66 लिंग : महिला        | फोटो उपलब्ध | 846 | GKV2287837       | निर्वाचक का नाम : छगनलाल<br>पिता का नाम: उदाराम<br>गृह संख्या : 429<br>उम्र : 38 लिंग : पुरुष       | फोटो उपलब्ध | 847 | SSB0958637       | निर्वाचक का नाम : किरणदेवी<br>पति का नाम: छगनलाल<br>गृह संख्या : 429<br>उम्र : 36 लिंग : महिला      | फोटो उपलब्ध |
| 848 | SSB0958736       | निर्वाचक का नाम : वालाराम<br>पिता का नाम: उदाराम<br>गृह संख्या : 429<br>उम्र : 34 लिंग : पुरुष    | फोटो उपलब्ध | 849 | GKV1714567       | निर्वाचक का नाम : राणी<br>पति का नाम: गोरधन<br>गृह संख्या : 430<br>उम्र : 59 लिंग : महिला           | फोटो उपलब्ध | 850 | GKV1993666       | निर्वाचक का नाम : डूंगरराम<br>पिता का नाम: गोरधनराम<br>गृह संख्या : 430<br>उम्र : 42 लिंग : पुरुष   | फोटो उपलब्ध |
| 851 | GKV3031424       | निर्वाचक का नाम : पुखराज<br>पिता का नाम: गोरधनराम<br>गृह संख्या : 430<br>उम्र : 39 लिंग : पुरुष   | फोटो उपलब्ध | 852 | SSB1229160       | निर्वाचक का नाम : सीता देवी<br>पति का नाम: डूंगर राम<br>गृह संख्या : 430<br>उम्र : 30 लिंग : महिला  | फोटो उपलब्ध | 853 | GKV1714575       | निर्वाचक का नाम : सकूडी<br>पति का नाम: पूनमाराम<br>गृह संख्या : 431<br>उम्र : 79 लिंग : महिला       | फोटो उपलब्ध |
| 854 | RJ/23/176/574005 | निर्वाचक का नाम : पांचाराम<br>पिता का नाम: पूनमाराम<br>गृह संख्या : 431<br>उम्र : 53 लिंग : पुरुष | फोटो उपलब्ध | 855 | GKV1714930       | निर्वाचक का नाम : लाखाराम<br>पिता का नाम: पुनमाराम<br>गृह संख्या : 431<br>उम्र : 47 लिंग : पुरुष    | फोटो उपलब्ध | 856 | GKV1714914       | निर्वाचक का नाम : पपली<br>पति का नाम: पांचाराम<br>गृह संख्या : 431<br>उम्र : 46 लिंग : महिला        | फोटो उपलब्ध |
| 857 | GKV1714922       | निर्वाचक का नाम : सुजी<br>पति का नाम: लाखाराम<br>गृह संख्या : 431<br>उम्र : 45 लिंग : महिला       | फोटो उपलब्ध | 858 | GKV3032562       | निर्वाचक का नाम : मांगाराम<br>पिता का नाम: पूनमाराम<br>गृह संख्या : 431<br>उम्र : 43 लिंग : पुरुष   | फोटो उपलब्ध | 859 | GKV3032570       | निर्वाचक का नाम : इग्यारसी<br>पति का नाम: मांगाराम<br>गृह संख्या : 431<br>उम्र : 39 लिंग : महिला    | फोटो उपलब्ध |
| 860 | SSB1670991       | निर्वाचक का नाम : रमेश<br>पिता का नाम: पांचा राम<br>गृह संख्या : 431<br>उम्र : 26 लिंग : पुरुष    | फोटो उपलब्ध | 861 | SSB1391358       | निर्वाचक का नाम : गुमाना राम<br>पिता का नाम: लाखा राम<br>गृह संख्या : 431<br>उम्र : 24 लिंग : पुरुष | फोटो उपलब्ध | 862 | SSB1672955       | निर्वाचक का नाम : भिकी देवी<br>पति का नाम: गुमाना राम<br>गृह संख्या : 431<br>उम्र : 23 लिंग : महिला | फोटो उपलब्ध |
| 863 | SSB0199273       | निर्वाचक का नाम : जसाराम<br>पिता का नाम: पूनमाराम<br>गृह संख्या : 432<br>उम्र : 59 लिंग : पुरुष   | फोटो उपलब्ध | 864 | RJ/23/176/573174 | निर्वाचक का नाम : पेमी<br>पति का नाम: जसाराम<br>गृह संख्या : 432<br>उम्र : 57 लिंग : महिला          | फोटो उपलब्ध | 865 | SSB1676196       | निर्वाचक का नाम : धुडी<br>पति का नाम: देवा राम<br>गृह संख्या : 432<br>उम्र : 25 लिंग : महिला        | फोटो उपलब्ध |
| 866 | SSB1669969       | निर्वाचक का नाम : देवा राम<br>पिता का नाम: जसा राम<br>गृह संख्या : 432<br>उम्र : 23 लिंग : पुरुष  | फोटो उपलब्ध | 867 | RJ/23/176/573173 | निर्वाचक का नाम : चम्पा<br>पति का नाम: नागाराम<br>गृह संख्या : 433<br>उम्र : 80 लिंग : महिला        | फोटो उपलब्ध | 868 | RJ/23/176/573356 | निर्वाचक का नाम : चेनाराम<br>पिता का नाम: नागाराम<br>गृह संख्या : 433<br>उम्र : 56 लिंग : पुरुष     | फोटो उपलब्ध |
| 869 | RJ/23/176/574011 | निर्वाचक का नाम : दरिया<br>पति का नाम: चेनाराम<br>गृह संख्या : 433<br>उम्र : 54 लिंग : महिला      | फोटो उपलब्ध | 870 | SSB1265313       | निर्वाचक का नाम : बीजा राम<br>पिता का नाम: नागा राम<br>गृह संख्या : 433<br>उम्र : 36 लिंग : पुरुष   | फोटो उपलब्ध | 871 | SSB1091131       | निर्वाचक का नाम : छगन लाल<br>पिता का नाम: चेना राम<br>गृह संख्या : 433<br>उम्र : 28 लिंग : पुरुष    | फोटो उपलब्ध |
| 872 | SSB1391408       | निर्वाचक का नाम : बबलू<br>पिता का नाम: चेना राम<br>गृह संख्या : 433<br>उम्र : 27 लिंग : पुरुष     | फोटो उपलब्ध | 873 | SSB1392489       | निर्वाचक का नाम : केशी<br>पति का नाम: छगन लाल<br>गृह संख्या : 433<br>उम्र : 27 लिंग : महिला         | फोटो उपलब्ध | 874 | RJ/23/176/573354 | निर्वाचक का नाम : रामाराम<br>पिता का नाम: नागाराम<br>गृह संख्या : 434<br>उम्र : 59 लिंग : पुरुष     | फोटो उपलब्ध |

|     |                  |   |             |     |                  |   |             |     |                  |   |             |
|-----|------------------|---|-------------|-----|------------------|---|-------------|-----|------------------|---|-------------|
| 875 | RJ/23/176/573175 | निर्वाचक का नाम : गंगा पति का नाम: रामाराम गृह संख्या : 434 उम्र : 55 लिंग : महिला          | फोटो उपलब्ध | 876 | SSB1090794       | निर्वाचक का नाम : सोमा राम पिता का नाम: रामा राम गृह संख्या : 434 उम्र : 36 लिंग : पुरुष    | फोटो उपलब्ध | 877 | SSB1090802       | निर्वाचक का नाम : मठा राम पिता का नाम: रामा राम गृह संख्या : 434 उम्र : 34 लिंग : पुरुष     | फोटो उपलब्ध |
| 878 | SSB1090836       | निर्वाचक का नाम : मांगी लाल पिता का नाम: रामा राम गृह संख्या : 434 उम्र : 31 लिंग : पुरुष   | फोटो उपलब्ध | 879 | SSB1090810       | निर्वाचक का नाम : पिंकी पति का नाम: सोमा राम गृह संख्या : 434 उम्र : 31 लिंग : महिला        | फोटो उपलब्ध | 880 | SSB1090828       | निर्वाचक का नाम : खेतु पति का नाम: मठा राम गृह संख्या : 434 उम्र : 31 लिंग : महिला          | फोटो उपलब्ध |
| 881 | RJ/23/176/573082 | निर्वाचक का नाम : भैराराम पिता का नाम: नागाराम गृह संख्या : 435 उम्र : 61 लिंग : पुरुष      | फोटो उपलब्ध | 882 | RJ/23/176/574010 | निर्वाचक का नाम : सीता पति का नाम: भैराराम गृह संख्या : 435 उम्र : 60 लिंग : महिला          | फोटो उपलब्ध | 883 | RJ/23/176/573045 | निर्वाचक का नाम : कानाराम पिता का नाम: गुणेशाराम गृह संख्या : 436 उम्र : 76 लिंग : पुरुष    | फोटो उपलब्ध |
| 884 | RJ/23/176/573046 | निर्वाचक का नाम : चौथी पति का नाम: कानाराम गृह संख्या : 436 उम्र : 74 लिंग : महिला          | फोटो उपलब्ध | 885 | RJ/23/176/573626 | निर्वाचक का नाम : डायाराम पिता का नाम: कानाराम गृह संख्या : 436 उम्र : 53 लिंग : पुरुष      | फोटो उपलब्ध | 886 | GKV2121150       | निर्वाचक का नाम : शान्ती पति का नाम: डायाराम गृह संख्या : 436 उम्र : 42 लिंग : महिला        | फोटो उपलब्ध |
| 887 | SSB1835495       | निर्वाचक का नाम : पृथ्वी राज पिता का नाम: डायाराम गृह संख्या : 436 उम्र : 26 लिंग : पुरुष   | फोटो उपलब्ध | 888 | SSB1815984       | निर्वाचक का नाम : चम्या पति का नाम: पृथ्वी राज गृह संख्या : 436 उम्र : 23 लिंग : महिला      | फोटो उपलब्ध | 889 | SSB1607977       | निर्वाचक का नाम : भोलाराम पिता का नाम: खेताराम गृह संख्या : 438 उम्र : 72 लिंग : पुरुष      | फोटो उपलब्ध |
| 890 | RJ/23/176/574020 | निर्वाचक का नाम : चूकी पति का नाम: भोलाराम गृह संख्या : 438 उम्र : 70 लिंग : महिला          | फोटो उपलब्ध | 891 | RJ/23/176/573180 | निर्वाचक का नाम : नरसींगा पिता का नाम: भोलाराम गृह संख्या : 438 उम्र : 53 लिंग : पुरुष      | फोटो उपलब्ध | 892 | GKV2048130       | निर्वाचक का नाम : सनकी पति का नाम: नरसींगा गृह संख्या : 438 उम्र : 44 लिंग : महिला          | फोटो उपलब्ध |
| 893 | SSB0096966       | निर्वाचक का नाम : अशोक कुमार पिता का नाम: भोलाराम गृह संख्या : 438 उम्र : 36 लिंग : पुरुष   | फोटो उपलब्ध | 894 | SSB1393669       | निर्वाचक का नाम : श्रवण कुमार पिता का नाम: भोला राम गृह संख्या : 438 उम्र : 32 लिंग : पुरुष | फोटो उपलब्ध | 895 | SSB0958751       | निर्वाचक का नाम : दाखू पति का नाम: अशोककुमार गृह संख्या : 438 उम्र : 31 लिंग : महिला        | फोटो उपलब्ध |
| 896 | SSB1392562       | निर्वाचक का नाम : बीबा पति का नाम: श्रवण कुमार गृह संख्या : 438 उम्र : 28 लिंग : महिला      | फोटो उपलब्ध | 897 | SSB1676147       | निर्वाचक का नाम : पवन कुमारी पति का नाम: भीमा राम गृह संख्या : 438 उम्र : 25 लिंग : महिला   | फोटो उपलब्ध | 898 | SSB1676220       | निर्वाचक का नाम : भीमा राम पिता का नाम: नरसींगा राम गृह संख्या : 438 उम्र : 24 लिंग : पुरुष | फोटो उपलब्ध |
| 899 | SSB1859123       | निर्वाचक का नाम : नैना राम पिता का नाम: नरसींगा राम गृह संख्या : 438 उम्र : 20 लिंग : पुरुष | फोटो उपलब्ध | 900 | RJ/23/176/573224 | निर्वाचक का नाम : तिलाराम पिता का नाम: खेताराम गृह संख्या : 439 उम्र : 53 लिंग : पुरुष      | फोटो उपलब्ध | 901 | GKV2048148       | निर्वाचक का नाम : सुआ पति का नाम: तिलाराम गृह संख्या : 439 उम्र : 49 लिंग : महिला           | फोटो उपलब्ध |
| 902 | SSB1582063       | निर्वाचक का नाम : सोमा राम पिता का नाम: तिला राम गृह संख्या : 439 उम्र : 28 लिंग : पुरुष    | फोटो उपलब्ध | 903 | SSB1582071       | निर्वाचक का नाम : चंद्रा पति का नाम: सोमा राम गृह संख्या : 439 उम्र : 25 लिंग : महिला       | फोटो उपलब्ध | 904 | RJ/23/176/573627 | निर्वाचक का नाम : घेवर पिता का नाम: खेताराम गृह संख्या : 440 उम्र : 61 लिंग : पुरुष         | फोटो उपलब्ध |

|     |                  |  |             |     |                  |  |             |     |                  |   |             |
|-----|------------------|--|-------------|-----|------------------|--|-------------|-----|------------------|---|-------------|
| 905 | SSB1091149       | निर्वाचक का नाम : मोहन<br>पिता का नाम: घेवर राम<br>गृह संख्या : 440<br>उम्र : 31 लिंग : पुरुष        | फोटो उपलब्ध | 906 | SSB1229152       | निर्वाचक का नाम : गुड्डी<br>पिता का नाम: मोहन<br>गृह संख्या : 440<br>उम्र : 27 लिंग : महिला        | फोटो उपलब्ध | 907 | SSB1391424       | निर्वाचक का नाम : पारस<br>पिता का नाम: घेवर राम<br>गृह संख्या : 440<br>उम्र : 26 लिंग : पुरुष     | फोटो उपलब्ध |
| 908 | SSB1671122       | निर्वाचक का नाम : मीनाक्षी<br>पति का नाम: पारस<br>गृह संख्या : 440<br>उम्र : 23 लिंग : महिला         | फोटो उपलब्ध | 909 | RJ/23/176/574009 | निर्वाचक का नाम : मदाराम<br>पिता का नाम: खेताराम<br>गृह संख्या : 441<br>उम्र : 66 लिंग : पुरुष     | फोटो उपलब्ध | 910 | RJ/23/176/573052 | निर्वाचक का नाम : पोपली<br>पति का नाम: मदाराम<br>गृह संख्या : 441<br>उम्र : 62 लिंग : महिला       | फोटो उपलब्ध |
| 911 | GKV3031812       | निर्वाचक का नाम : सोहन लाल<br>पिता का नाम: मदा राम<br>गृह संख्या : 441<br>उम्र : 38 लिंग : पुरुष     | फोटो उपलब्ध | 912 | SSB0657866       | निर्वाचक का नाम : राधेश कुमार<br>पिता का नाम: मदाराम<br>गृह संख्या : 441<br>उम्र : 35 लिंग : पुरुष | फोटो उपलब्ध | 913 | SSB0657874       | निर्वाचक का नाम : रेशमीदेवी<br>पति का नाम: सोहनलाल<br>गृह संख्या : 441<br>उम्र : 33 लिंग : महिला  | फोटो उपलब्ध |
| 914 | SSB0866939       | निर्वाचक का नाम : धापू देवी<br>पति का नाम: राधेश कुमार<br>गृह संख्या : 441<br>उम्र : 30 लिंग : महिला | फोटो उपलब्ध | 915 | SSB1582089       | निर्वाचक का नाम : राजू राम<br>पिता का नाम: भोमा राम<br>गृह संख्या : 441<br>उम्र : 24 लिंग : पुरुष  | फोटो उपलब्ध | 916 | GKV3075165       | निर्वाचक का नाम : केवलराम<br>पिता का नाम: भोमाराम<br>गृह संख्या : 441क<br>उम्र : 38 लिंग : पुरुष  | फोटो उपलब्ध |
| 917 | SSB0555359       | निर्वाचक का नाम : पवनीदेवी<br>पति का नाम: केवलराम<br>गृह संख्या : 441 क<br>उम्र : 36 लिंग : महिला    | फोटो उपलब्ध | 918 | SSB0555334       | निर्वाचक का नाम : घेवरराम<br>पिता का नाम: भोमा राम<br>गृह संख्या : 441क<br>उम्र : 33 लिंग : पुरुष  | फोटो उपलब्ध | 919 | SSB1810514       | निर्वाचक का नाम : किरण<br>पति का नाम: घेवर राम<br>गृह संख्या : 441 क<br>उम्र : 28 लिंग : महिला    | फोटो उपलब्ध |
| 920 | SSB1233774       | निर्वाचक का नाम : पारस राम<br>पिता का नाम: भोमा राम<br>गृह संख्या : 441क<br>उम्र : 26 लिंग : पुरुष   | फोटो उपलब्ध | 921 | RJ/23/176/570315 | निर्वाचक का नाम : अणसी<br>पति का नाम: भोमाराम<br>गृह संख्या : 441 (क)<br>उम्र : 59 लिंग : महिला    | फोटो उपलब्ध | 922 | RJ/23/176/573176 | निर्वाचक का नाम : जवरी<br>पति का नाम: रमजान<br>गृह संख्या : 442<br>उम्र : 79 लिंग : महिला         | फोटो उपलब्ध |
| 923 | SSB0441592       | निर्वाचक का नाम : चांद खां<br>पिता का नाम: रमजान खां<br>गृह संख्या : 442<br>उम्र : 41 लिंग : पुरुष   | फोटो उपलब्ध | 924 | GKV3032299       | निर्वाचक का नाम : रोशनी<br>पति का नाम: चांद खां<br>गृह संख्या : 442<br>उम्र : 40 लिंग : महिला      | फोटो उपलब्ध | 925 | SSB1747815       | निर्वाचक का नाम : सलीम खा<br>पिता का नाम: रहमजान खा<br>गृह संख्या : 442<br>उम्र : 32 लिंग : पुरुष | फोटो उपलब्ध |
| 926 | RJ/23/176/567426 | निर्वाचक का नाम : गफूर खां<br>पिता का नाम: फकीर खां<br>गृह संख्या : 443<br>उम्र : 55 लिंग : पुरुष    | फोटो उपलब्ध | 927 | RJ/23/176/567428 | निर्वाचक का नाम : सइदो<br>पति का नाम: गफूर खां<br>गृह संख्या : 443<br>उम्र : 53 लिंग : महिला       | फोटो उपलब्ध | 928 | SSB0468124       | निर्वाचक का नाम : ईकबालखां<br>पिता का नाम: गफूरखां<br>गृह संख्या : 443<br>उम्र : 32 लिंग : पुरुष  | फोटो उपलब्ध |
| 929 | SSB1091156       | निर्वाचक का नाम : हरमत बानो<br>पति का नाम: इकबाल खां<br>गृह संख्या : 443<br>उम्र : 30 लिंग : महिला   | फोटो उपलब्ध | 930 | SSB1091164       | निर्वाचक का नाम : फिरोज खां<br>पिता का नाम: गफूर खां<br>गृह संख्या : 443<br>उम्र : 27 लिंग : पुरुष | फोटो उपलब्ध | 931 | SSB1812726       | निर्वाचक का नाम : ईसाफ<br>पिता का नाम: गफूर खां<br>गृह संख्या : 443<br>उम्र : 22 लिंग : महिला     | फोटो उपलब्ध |
| 932 | RJ/23/176/567425 | निर्वाचक का नाम : बाबू खां<br>पिता का नाम: फकीर खां<br>गृह संख्या : 444<br>उम्र : 60 लिंग : पुरुष    | फोटो उपलब्ध | 933 | RJ/23/176/567427 | निर्वाचक का नाम : पारू<br>पति का नाम: बाबू खा<br>गृह संख्या : 444<br>उम्र : 57 लिंग : महिला        | फोटो उपलब्ध | 934 | GKV3031515       | निर्वाचक का नाम : ईदू खां<br>पिता का नाम: बाबू खां<br>गृह संख्या : 444<br>उम्र : 37 लिंग : पुरुष  | फोटो उपलब्ध |

|     |                  |   |             |     |                  |  |             |     |                  |   |             |
|-----|------------------|---|-------------|-----|------------------|--|-------------|-----|------------------|---|-------------|
| 935 | SSB0657858       | निर्वाचक का नाम : जरीना<br>पति का नाम: ईदुखां<br>गृह संख्या : 444<br>उम्र : 33 लिंग : महिला           | फोटो उपलब्ध | 936 | SSB0468116       | निर्वाचक का नाम : सरदारखां<br>पिता का नाम: बबुखां<br>गृह संख्या : 444<br>उम्र : 32 लिंग : पुरुष    | फोटो उपलब्ध | 937 | SSB1017979       | निर्वाचक का नाम : मदीना बानो<br>पति का नाम: सरदारखान<br>गृह संख्या : 444<br>उम्र : 29 लिंग : महिला  | फोटो उपलब्ध |
| 938 | RJ/23/176/573081 | निर्वाचक का नाम : पेंपो<br>पति का नाम: मुकनाराम<br>गृह संख्या : 445<br>उम्र : 74 लिंग : महिला         | फोटो उपलब्ध | 939 | GKV1923739       | निर्वाचक का नाम : धनराज<br>पिता का नाम: मुकनाराम<br>गृह संख्या : 445<br>उम्र : 42 लिंग : पुरुष     | फोटो उपलब्ध | 940 | SSB0029298       | निर्वाचक का नाम : गोपी<br>पति का नाम: धनराज<br>गृह संख्या : 445<br>उम्र : 42 लिंग : महिला           | फोटो उपलब्ध |
| 941 | SSB1091172       | निर्वाचक का नाम : रामा राम<br>पिता का नाम: मुकना राम<br>गृह संख्या : 445<br>उम्र : 35 लिंग : पुरुष    | फोटो उपलब्ध | 942 | SSB1091180       | निर्वाचक का नाम : संगीता<br>पिता का नाम: रामा राम<br>गृह संख्या : 445<br>उम्र : 34 लिंग : पुरुष    | फोटो उपलब्ध | 943 | SSB1091198       | निर्वाचक का नाम : अशोक<br>पिता का नाम: मुकना राम<br>गृह संख्या : 445<br>उम्र : 28 लिंग : पुरुष      | फोटो उपलब्ध |
| 944 | SSB1886787       | निर्वाचक का नाम : गीता कुमारी<br>पति का नाम: अशोक<br>गृह संख्या : 445<br>उम्र : 21 लिंग : महिला       | फोटो उपलब्ध | 945 | RJ/23/176/573012 | निर्वाचक का नाम : तालब खां<br>पिता का नाम: उरमानखां<br>गृह संख्या : 446<br>उम्र : 66 लिंग : पुरुष  | फोटो उपलब्ध | 946 | RJ/23/176/573334 | निर्वाचक का नाम : नवाजी<br>पति का नाम: तालबखां<br>गृह संख्या : 446<br>उम्र : 65 लिंग : महिला        | फोटो उपलब्ध |
| 947 | GKV3031432       | निर्वाचक का नाम : मुबारक खां<br>पिता का नाम: तालबखां<br>गृह संख्या : 446<br>उम्र : 37 लिंग : पुरुष    | फोटो उपलब्ध | 948 | SSB0867457       | निर्वाचक का नाम : मुमताज<br>पति का नाम: मुबारक खां<br>गृह संख्या : 446<br>उम्र : 31 लिंग : महिला   | फोटो उपलब्ध | 949 | SSB0866764       | निर्वाचक का नाम : नसिया<br>पति का नाम: सद्दाम हुसैन<br>गृह संख्या : 446<br>उम्र : 29 लिंग : महिला   | फोटो उपलब्ध |
| 950 | SSB0866665       | निर्वाचक का नाम : सद्दाम हुसैन<br>पिता का नाम: तालब खां<br>गृह संख्या : 446<br>उम्र : 29 लिंग : पुरुष | फोटो उपलब्ध | 951 | SSB1365626       | निर्वाचक का नाम : सरदार खां<br>पिता का नाम: तालब खां<br>गृह संख्या : 446<br>उम्र : 27 लिंग : पुरुष | फोटो उपलब्ध | 952 | SSB1671254       | निर्वाचक का नाम : राजू खान<br>पिता का नाम: तालब खान<br>गृह संख्या : 446<br>उम्र : 26 लिंग : पुरुष   | फोटो उपलब्ध |
| 953 | GKV1923747       | निर्वाचक का नाम : अमर दीन<br>पिता का नाम: हमीर खां<br>गृह संख्या : 449<br>उम्र : 44 लिंग : पुरुष      | फोटो उपलब्ध | 954 | GKV1923754       | निर्वाचक का नाम : समिता<br>पति का नाम: अमरदीन<br>गृह संख्या : 449<br>उम्र : 43 लिंग : महिला        | फोटो उपलब्ध | 955 | RJ/23/176/573359 | निर्वाचक का नाम : दौलाराम<br>पिता का नाम: चिमनाराम<br>गृह संख्या : 450<br>उम्र : 69 लिंग : पुरुष    | फोटो उपलब्ध |
| 956 | GKV2287407       | निर्वाचक का नाम : जगदीश<br>पिता का नाम: दौलाराम<br>गृह संख्या : 450<br>उम्र : 37 लिंग : पुरुष         | फोटो उपलब्ध | 957 | SSB0207936       | निर्वाचक का नाम : धापू देवी<br>पति का नाम: जगदीश<br>गृह संख्या : 450<br>उम्र : 36 लिंग : महिला     | फोटो उपलब्ध | 958 | RJ/23/176/574007 | निर्वाचक का नाम : सिमरथा राम<br>पिता का नाम: चिमनाराम<br>गृह संख्या : 451<br>उम्र : 64 लिंग : पुरुष | फोटो उपलब्ध |
| 959 | RJ/23/176/573234 | निर्वाचक का नाम : बुधकी<br>पति का नाम: सिमरथाराम<br>गृह संख्या : 451<br>उम्र : 62 लिंग : महिला        | फोटो उपलब्ध | 960 | RJ/23/176/573444 | निर्वाचक का नाम : खुशालाराम<br>पिता का नाम: चिमनाराम<br>गृह संख्या : 451<br>उम्र : 61 लिंग : पुरुष | फोटो उपलब्ध | 961 | RJ/23/176/573233 | निर्वाचक का नाम : कमली<br>पति का नाम: खुशालाराम<br>गृह संख्या : 451<br>उम्र : 59 लिंग : महिला       | फोटो उपलब्ध |
| 962 | GKV1714591       | निर्वाचक का नाम : सुजाराम<br>पिता का नाम: चिमनाराम<br>गृह संख्या : 451<br>उम्र : 58 लिंग : पुरुष      | फोटो उपलब्ध | 963 | GKV1714609       | निर्वाचक का नाम : वीरो<br>पति का नाम: सुजा राम<br>गृह संख्या : 451<br>उम्र : 54 लिंग : महिला       | फोटो उपलब्ध | 964 | SSB0977140       | निर्वाचक का नाम : पुखराजराज<br>पिता का नाम: खुशालाराम<br>गृह संख्या : 451<br>उम्र : 30 लिंग : पुरुष | फोटो उपलब्ध |

|     |            |  |             |     |                  |   |             |     |                  |   |             |
|-----|------------|--|-------------|-----|------------------|---|-------------|-----|------------------|---|-------------|
| 965 | SSB1285394 | निर्वाचक का नाम : मंजू देवी<br>पति का नाम: पुखराज राम<br>गृह संख्या : 451<br>उम्र : 29 लिंग : महिला  | फोटो उपलब्ध | 966 | SSB1091206       | निर्वाचक का नाम : मोहन राम<br>पिता का नाम: सिमरथा राम<br>गृह संख्या : 451<br>उम्र : 28 लिंग : पुरुष   | फोटो उपलब्ध | 967 | SSB1091214       | निर्वाचक का नाम : संगीता<br>पति का नाम: मोहन लाल<br>गृह संख्या : 451<br>उम्र : 28 लिंग : महिला        | फोटो उपलब्ध |
| 968 | SSB1148279 | निर्वाचक का नाम : शंकरराम<br>पिता का नाम: खुशालराम<br>गृह संख्या : 451<br>उम्र : 27 लिंग : पुरुष     | फोटो उपलब्ध | 969 | SSB1432392       | निर्वाचक का नाम : हुक्मा राम<br>पिता का नाम: सिमरथा राम<br>गृह संख्या : 451<br>उम्र : 23 लिंग : पुरुष | फोटो उपलब्ध | 970 | RJ/23/176/573103 | निर्वाचक का नाम : कमला<br>पति का नाम: सोनाराम<br>गृह संख्या : 453<br>उम्र : 65 लिंग : महिला           | फोटो उपलब्ध |
| 971 | GKV1923762 | निर्वाचक का नाम : सुरेश<br>पिता का नाम: सोनाराम<br>गृह संख्या : 453<br>उम्र : 47 लिंग : पुरुष        | फोटो उपलब्ध | 972 | GKV1993674       | निर्वाचक का नाम : आशादेवी<br>पति का नाम: सुरेश<br>गृह संख्या : 453<br>उम्र : 46 लिंग : महिला          | फोटो उपलब्ध | 973 | SSB1018043       | निर्वाचक का नाम : दीपाराम<br>पिता का नाम: बुधाराम<br>गृह संख्या : 453<br>उम्र : 44 लिंग : पुरुष       | फोटो उपलब्ध |
| 974 | GKV2120582 | निर्वाचक का नाम : मुकेश कुमार<br>पिता का नाम: सोना राम<br>गृह संख्या : 453<br>उम्र : 41 लिंग : पुरुष | फोटो उपलब्ध | 975 | SSB1018050       | निर्वाचक का नाम : रेखा<br>पति का नाम: दीपाराम<br>गृह संख्या : 453<br>उम्र : 41 लिंग : महिला           | फोटो उपलब्ध | 976 | SSB0657932       | निर्वाचक का नाम : कविता<br>पति का नाम: मुकेशकुमार<br>गृह संख्या : 453<br>उम्र : 35 लिंग : महिला       | फोटो उपलब्ध |
| 977 | SSB0028373 | निर्वाचक का नाम : धुडी<br>पति का नाम: आपूराम<br>गृह संख्या : 454<br>उम्र : 87 लिंग : महिला           | फोटो उपलब्ध | 978 | RJ/23/176/573433 | निर्वाचक का नाम : रमेश<br>पिता का नाम: आपूराम<br>गृह संख्या : 454<br>उम्र : 61 लिंग : पुरुष           | फोटो उपलब्ध | 979 | GKV0573104       | निर्वाचक का नाम : अन्तरो<br>पति का नाम: रमेश<br>गृह संख्या : 454<br>उम्र : 58 लिंग : महिला            | फोटो उपलब्ध |
| 980 | SSB0028431 | निर्वाचक का नाम : प्रकाश<br>पिता का नाम: आपु राम<br>गृह संख्या : 454<br>उम्र : 58 लिंग : पुरुष       | फोटो उपलब्ध | 981 | GKV3032638       | निर्वाचक का नाम : आशा<br>पति का नाम: प्रकाश<br>गृह संख्या : 454<br>उम्र : 57 लिंग : महिला             | फोटो उपलब्ध | 982 | SSB0657924       | निर्वाचक का नाम : विक्रमकुमार<br>पिता का नाम: रमेशकुमार<br>गृह संख्या : 454<br>उम्र : 35 लिंग : पुरुष | फोटो उपलब्ध |
| 983 | SSB0657916 | निर्वाचक का नाम : संगीता<br>पति का नाम: विक्रमकुमार<br>गृह संख्या : 454<br>उम्र : 32 लिंग : महिला    | फोटो उपलब्ध | 984 | SSB1709641       | निर्वाचक का नाम : अर्जुन<br>पिता का नाम: प्रकाश<br>गृह संख्या : 454<br>उम्र : 29 लिंग : पुरुष         | फोटो उपलब्ध | 985 | SSB1709658       | निर्वाचक का नाम : गुड्डी<br>पति का नाम: अर्जुन<br>गृह संख्या : 454<br>उम्र : 26 लिंग : महिला          | फोटो उपलब्ध |
| 986 | SSB1862804 | निर्वाचक का नाम : प्रियंका<br>पति का नाम: करण<br>गृह संख्या : 454<br>उम्र : 25 लिंग : महिला          | फोटो उपलब्ध | 987 | SSB1862796       | निर्वाचक का नाम : करण<br>पिता का नाम: प्रकाश<br>गृह संख्या : 454<br>उम्र : 24 लिंग : पुरुष            | फोटो उपलब्ध | 988 | SSB1285386       | निर्वाचक का नाम : इंद्रा देवी<br>पति का नाम: शंकर राम<br>गृह संख्या : 541<br>उम्र : 28 लिंग : महिला   | फोटो उपलब्ध |

|      |                  |  |             |      |                  |   |             |      |                  |  |             |
|------|------------------|--|-------------|------|------------------|---|-------------|------|------------------|--|-------------|
| 989  | GKV0574038       | निर्वाचक का नाम : सन्तोषपुरी<br>पिता का नाम: गुणेशपुरी<br>गृह संख्या : 510<br>उम्र : 54 लिंग : पुरुष | फोटो उपलब्ध | 990  | SSB1091362       | निर्वाचक का नाम : गोतम पूरी<br>पिता का नाम: आद पुरी<br>गृह संख्या : 510<br>उम्र : 32 लिंग : पुरुष       | फोटो उपलब्ध | 991  | SSB1285568       | निर्वाचक का नाम : खेतु देवी<br>पति का नाम: गोतम पूरी<br>गृह संख्या : 510<br>उम्र : 27 लिंग : महिला       | फोटो उपलब्ध |
| 992  | RJ/23/176/573221 | निर्वाचक का नाम : विदामी<br>पति का नाम: आदपुरी<br>गृह संख्या : 511<br>उम्र : 60 लिंग : महिला         | फोटो उपलब्ध | 993  | SSB0199281       | निर्वाचक का नाम : महादेव पुरी<br>पिता का नाम: आदपुरी<br>गृह संख्या : 511<br>उम्र : 37 लिंग : पुरुष      | फोटो उपलब्ध | 994  | SSB1091370       | निर्वाचक का नाम : उर्मिला देवी<br>पति का नाम: महादेव पूरी<br>गृह संख्या : 511<br>उम्र : 36 लिंग : महिला  | फोटो उपलब्ध |
| 995  | RJ/23/176/573075 | निर्वाचक का नाम : हवा<br>पति का नाम: गोकलपुरी<br>गृह संख्या : 512<br>उम्र : 67 लिंग : महिला          | फोटो उपलब्ध | 996  | GKV1923960       | निर्वाचक का नाम : जगदीश पुरी<br>पति का नाम: गोकलपुरी<br>गृह संख्या : 512<br>उम्र : 42 लिंग : महिला      | फोटो उपलब्ध | 997  | GKV2120186       | निर्वाचक का नाम : टीकम पुरी<br>पिता का नाम: गोकलपुरी<br>गृह संख्या : 512<br>उम्र : 41 लिंग : पुरुष       | फोटो उपलब्ध |
| 998  | SSB0199299       | निर्वाचक का नाम : सीता देवी<br>पति का नाम: जगदीश पुरी<br>गृह संख्या : 512<br>उम्र : 37 लिंग : महिला  | फोटो उपलब्ध | 999  | RJ/23/176/573097 | निर्वाचक का नाम : चन्द्रो<br>पति का नाम: मांगपुरी<br>गृह संख्या : 513<br>उम्र : 76 लिंग : महिला         | फोटो उपलब्ध | 1000 | GKV3031358       | निर्वाचक का नाम : किशनपुरी<br>पिता का नाम: मांगपुरी<br>गृह संख्या : 513<br>उम्र : 53 लिंग : पुरुष        | फोटो उपलब्ध |
| 1001 | GKV2120327       | निर्वाचक का नाम : सारदा<br>पति का नाम: किशनपुरी<br>गृह संख्या : 513<br>उम्र : 49 लिंग : महिला        | फोटो उपलब्ध | 1002 | GKV2120194       | निर्वाचक का नाम : घेवरपुरी<br>पिता का नाम: मांगपुरी<br>गृह संख्या : 513<br>उम्र : 47 लिंग : पुरुष       | फोटो उपलब्ध | 1003 | GKV2120251       | निर्वाचक का नाम : तेजपुरी<br>पिता का नाम: मांगपुरी<br>गृह संख्या : 513<br>उम्र : 44 लिंग : पुरुष         | फोटो उपलब्ध |
| 1004 | GKV2120319       | निर्वाचक का नाम : नारायणी<br>पति का नाम: घेवरपुरी<br>गृह संख्या : 513<br>उम्र : 44 लिंग : महिला      | फोटो उपलब्ध | 1005 | GKV3031408       | निर्वाचक का नाम : कौशल्या<br>पति का नाम: तेजपुरी<br>गृह संख्या : 513<br>उम्र : 39 लिंग : महिला          | फोटो उपलब्ध | 1006 | SSB0068056       | निर्वाचक का नाम : ओमपुरी<br>पिता का नाम: मांगपुरी<br>गृह संख्या : 513<br>उम्र : 36 लिंग : पुरुष          | फोटो उपलब्ध |
| 1007 | SSB1091388       | निर्वाचक का नाम : सीता<br>पति का नाम: ओम पुरी<br>गृह संख्या : 513<br>उम्र : 31 लिंग : महिला          | फोटो उपलब्ध | 1008 | SSB1091396       | निर्वाचक का नाम : महेन्द्र पुरी<br>पिता का नाम: किशन पुरी<br>गृह संख्या : 513<br>उम्र : 27 लिंग : पुरुष | फोटो उपलब्ध | 1009 | SSB1432343       | निर्वाचक का नाम : कौशल्या देवी<br>पति का नाम: महेंद्र पुरी<br>गृह संख्या : 513<br>उम्र : 26 लिंग : महिला | फोटो उपलब्ध |
| 1010 | SSB1577006       | निर्वाचक का नाम : दलीप पुरी<br>पिता का नाम: घेवर पुरी<br>गृह संख्या : 513<br>उम्र : 22 लिंग : पुरुष  | फोटो उपलब्ध | 1011 | RJ/23/176/573098 | निर्वाचक का नाम : लेहरो<br>पति का नाम: शंकरपुरी<br>गृह संख्या : 514<br>उम्र : 59 लिंग : महिला           | फोटो उपलब्ध | 1012 | SSB0068080       | निर्वाचक का नाम : जोगपुरी<br>पिता का नाम: शंकरपुरी<br>गृह संख्या : 514<br>उम्र : 36 लिंग : पुरुष         | फोटो उपलब्ध |
| 1013 | SSB1091404       | निर्वाचक का नाम : गौतम पुरी<br>पिता का नाम: शंकर पुरी<br>गृह संख्या : 514<br>उम्र : 27 लिंग : पुरुष  | फोटो उपलब्ध | 1014 | SSB1233758       | निर्वाचक का नाम : भरतपुरी<br>पिता का नाम: शंकर पुरी<br>गृह संख्या : 514<br>उम्र : 26 लिंग : पुरुष       | फोटो उपलब्ध | 1015 | SSB1233840       | निर्वाचक का नाम : पुजा<br>पति का नाम: जोगपुरी<br>गृह संख्या : 514<br>उम्र : 26 लिंग : महिला              | फोटो उपलब्ध |
| 1016 | SSB1432327       | निर्वाचक का नाम : पूजा<br>पति का नाम: गौतम पुरी<br>गृह संख्या : 514<br>उम्र : 25 लिंग : महिला        | फोटो उपलब्ध | 1017 | SSB1581941       | निर्वाचक का नाम : कविता देवी<br>पति का नाम: भरत पुरी<br>गृह संख्या : 514<br>उम्र : 25 लिंग : महिला      | फोटो उपलब्ध | 1018 | RJ/23/176/574028 | निर्वाचक का नाम : चूकी<br>पति का नाम: रुपाराम<br>गृह संख्या : 515<br>उम्र : 78 लिंग : महिला              | फोटो उपलब्ध |

|  |                                 |   |                                 |   |                                 |
|--|---------------------------------|---|---------------------------------|---|---------------------------------|
| 1019<br>निर्वाचक का नाम : मोतीराम<br>पिता का नाम: रूपाराम<br>गृह संख्या : 515<br>उम्र : 49 लिंग : पुरुष    | GKV1923986<br>फोटो उपलब्ध       | 1020<br>निर्वाचक का नाम : झमू<br>पति का नाम: मोतीराम<br>गृह संख्या : 515<br>उम्र : 46 लिंग : महिला          | GKV1923994<br>फोटो उपलब्ध       | 1021<br>निर्वाचक का नाम : भवराराम<br>पिता का नाम: रूपाराम<br>गृह संख्या : 515<br>उम्र : 42 लिंग : पुरुष       | SSB0029074<br>फोटो उपलब्ध       |
| 1022<br>निर्वाचक का नाम : मंजु देवी<br>पति का नाम: भंवराराम<br>गृह संख्या : 515<br>उम्र : 31 लिंग : महिला  | SSB1091412<br>फोटो उपलब्ध       | 1023<br>निर्वाचक का नाम : शंकर<br>पिता का नाम: रूपा राम<br>गृह संख्या : 515<br>उम्र : 30 लिंग : पुरुष       | SSB1091420<br>फोटो उपलब्ध       | 1024<br>निर्वाचक का नाम : भगवाना राम<br>पिता का नाम: मोती राम<br>गृह संख्या : 515<br>उम्र : 24 लिंग : पुरुष   | SSB1582170<br>फोटो उपलब्ध       |
| 1025<br>निर्वाचक का नाम : मथरा<br>पति का नाम: कानपुरी<br>गृह संख्या : 516<br>उम्र : 82 लिंग : महिला        | RJ/23/176/573099<br>फोटो उपलब्ध | 1026<br>निर्वाचक का नाम : मोहनपुरी<br>पिता का नाम: कानपुरी<br>गृह संख्या : 516<br>उम्र : 60 लिंग : पुरुष    | RJ/23/176/574014<br>फोटो उपलब्ध | 1027<br>निर्वाचक का नाम : रुपो<br>पति का नाम: मोहनपुरी<br>गृह संख्या : 516<br>उम्र : 59 लिंग : महिला          | RJ/23/176/573294<br>फोटो उपलब्ध |
| 1028<br>निर्वाचक का नाम : बाबूपुरी<br>पिता का नाम: कानपुरी<br>गृह संख्या : 516<br>उम्र : 57 लिंग : पुरुष   | RJ/23/176/573058<br>फोटो उपलब्ध | 1029<br>निर्वाचक का नाम : केलाशपुरी<br>पिता का नाम: कानपुरी<br>गृह संख्या : 516<br>उम्र : 45 लिंग : पुरुष   | GKV2120608<br>फोटो उपलब्ध       | 1030<br>निर्वाचक का नाम : राजूपुरी<br>पिता का नाम: कानपुरी<br>गृह संख्या : 516<br>उम्र : 43 लिंग : पुरुष      | GKV1924000<br>फोटो उपलब्ध       |
| 1031<br>निर्वाचक का नाम : रेशमी<br>पिता का नाम: बाबु पुरी<br>गृह संख्या : 516<br>उम्र : 42 लिंग : महिला    | GKV1924018<br>फोटो उपलब्ध       | 1032<br>निर्वाचक का नाम : सुआ<br>पति का नाम: केलाश पुरी<br>गृह संख्या : 516<br>उम्र : 40 लिंग : महिला       | GKV2120491<br>फोटो उपलब्ध       | 1033<br>निर्वाचक का नाम : गंगपुरी<br>पिता का नाम: कानपुरी<br>गृह संख्या : 516<br>उम्र : 39 लिंग : पुरुष       | GKV3032257<br>फोटो उपलब्ध       |
| 1034<br>निर्वाचक का नाम : वीरोदेवी<br>पति का नाम: राजूपुरी<br>गृह संख्या : 516<br>उम्र : 35 लिंग : महिला   | SSB0958702<br>फोटो उपलब्ध       | 1035<br>निर्वाचक का नाम : धापूदेवी<br>पति का नाम: गंगपुरी<br>गृह संख्या : 516<br>उम्र : 34 लिंग : महिला     | SSB0958694<br>फोटो उपलब्ध       | 1036<br>निर्वाचक का नाम : प्रताप पुरी<br>पिता का नाम: बाबू पुरी<br>गृह संख्या : 516<br>उम्र : 25 लिंग : पुरुष | SSB1582014<br>फोटो उपलब्ध       |
| 1037<br>निर्वाचक का नाम : सोनी<br>पति का नाम: प्रताप पुरी<br>गृह संख्या : 516<br>उम्र : 25 लिंग : महिला    | SSB1787035<br>फोटो उपलब्ध       | 1038<br>निर्वाचक का नाम : भेरू पुरी<br>पिता का नाम: मोहन पुरी<br>गृह संख्या : 516<br>उम्र : 23 लिंग : पुरुष | SSB1581933<br>फोटो उपलब्ध       | 1039<br>निर्वाचक का नाम : भागीरथ पुरी<br>पिता का नाम: मोहन पुरी<br>गृह संख्या : 516<br>उम्र : 21 लिंग : पुरुष | SSB1795715<br>फोटो उपलब्ध       |
| 1040<br>निर्वाचक का नाम : वगत पुरी<br>पिता का नाम: बाबू पुरी<br>गृह संख्या : 516<br>उम्र : 20 लिंग : पुरुष | SSB1710524<br>फोटो उपलब्ध       | 1041<br>निर्वाचक का नाम : भंवरदास<br>पिता का नाम: गोविन्ददास<br>गृह संख्या : 517<br>उम्र : 67 लिंग : पुरुष  | GKV3071230<br>फोटो उपलब्ध       | 1042<br>निर्वाचक का नाम : माया देवी<br>पति का नाम: भंवरदास<br>गृह संख्या : 517<br>उम्र : 64 लिंग : महिला      | SSB0334375<br>फोटो उपलब्ध       |
| 1043<br>निर्वाचक का नाम : गणपतदास<br>पिता का नाम: गोविन्ददास<br>गृह संख्या : 517<br>उम्र : 62 लिंग : पुरुष | GKV3071248<br>फोटो उपलब्ध       | 1044<br>निर्वाचक का नाम : सागर<br>पति का नाम: गणपतदास<br>गृह संख्या : 517<br>उम्र : 58 लिंग : महिला         | GKV1714716<br>फोटो उपलब्ध       | 1045<br>निर्वाचक का नाम : बजरंगदास<br>पिता का नाम: गोविन्ददास<br>गृह संख्या : 517<br>उम्र : 52 लिंग : पुरुष   | RJ/23/176/573235<br>फोटो उपलब्ध |
| 1046<br>निर्वाचक का नाम : राजूदास<br>पिता का नाम: गोविन्ददास<br>गृह संख्या : 517<br>उम्र : 43 लिंग : पुरुष | GKV3071255<br>फोटो उपलब्ध       | 1047<br>निर्वाचक का नाम : ममता<br>पति का नाम: बजरंगदास<br>गृह संख्या : 517<br>उम्र : 39 लिंग : महिला        | GKV3031416<br>फोटो उपलब्ध       | 1048<br>निर्वाचक का नाम : लाडू<br>पिता का नाम: गोविंद दास<br>गृह संख्या : 517<br>उम्र : 38 लिंग : महिला       | SSB1340587<br>फोटो उपलब्ध       |

|      |                  |  |             |      |                  |   |             |      |            |   |             |
|------|------------------|--|-------------|------|------------------|---|-------------|------|------------|---|-------------|
| 1049 | RJ/23/176/573107 | निर्वाचक का नाम : तीजो<br>पति का नाम: रेवतभारती<br>गृह संख्या : 518<br>उम्र : 74 लिंग : महिला          | फोटो उपलब्ध | 1050 | GKV2120301       | निर्वाचक का नाम : ओमभारती<br>पिता का नाम: रेवत भारती<br>गृह संख्या : 518<br>उम्र : 43 लिंग : पुरुष      | फोटो उपलब्ध | 1051 | GKV2120293 | निर्वाचक का नाम : मदन भारती<br>पिता का नाम: रेवत भारती<br>गृह संख्या : 518<br>उम्र : 42 लिंग : पुरुष    | फोटो उपलब्ध |
| 1052 | SSB0028639       | निर्वाचक का नाम : जबर भारती<br>पिता का नाम: रेवतभारती<br>गृह संख्या : 518<br>उम्र : 37 लिंग : पुरुष    | फोटो उपलब्ध | 1053 | SSB0616029       | निर्वाचक का नाम : मंजू देवी<br>पति का नाम: ओमभारती<br>गृह संख्या : 518<br>उम्र : 36 लिंग : महिला        | फोटो उपलब्ध | 1054 | SSB0199307 | निर्वाचक का नाम : गोपाल भारती<br>पिता का नाम: रेवतभारती<br>गृह संख्या : 518<br>उम्र : 36 लिंग : पुरुष   | फोटो उपलब्ध |
| 1055 | SSB0616037       | निर्वाचक का नाम : हेमलता<br>पति का नाम: मदनभारती<br>गृह संख्या : 518<br>उम्र : 35 लिंग : महिला         | फोटो उपलब्ध | 1056 | SSB0616045       | निर्वाचक का नाम : हवादेवी<br>पति का नाम: जबरभारती<br>गृह संख्या : 518<br>उम्र : 35 लिंग : महिला         | फोटो उपलब्ध | 1057 | SSB0926717 | निर्वाचक का नाम : छगनभारती<br>पिता का नाम: रेवतभारती<br>गृह संख्या : 518<br>उम्र : 29 लिंग : पुरुष      | फोटो उपलब्ध |
| 1058 | SSB1091438       | निर्वाचक का नाम : बसन्ती देवी<br>पति का नाम: गोपाल भारती<br>गृह संख्या : 518<br>उम्र : 29 लिंग : महिला | फोटो उपलब्ध | 1059 | SSB1091446       | निर्वाचक का नाम : प्रवीण भारती<br>पिता का नाम: रेवत भारती<br>गृह संख्या : 518<br>उम्र : 27 लिंग : पुरुष | फोटो उपलब्ध | 1060 | SSB1582030 | निर्वाचक का नाम : राजेश्वरी देवी<br>पति का नाम: छगन भारती<br>गृह संख्या : 518<br>उम्र : 22 लिंग : महिला | फोटो उपलब्ध |
| 1061 | RJ/23/176/573390 | निर्वाचक का नाम : गैरो<br>पति का नाम: गुमानपुरी<br>गृह संख्या : 519<br>उम्र : 84 लिंग : महिला          | फोटो उपलब्ध | 1062 | RJ/23/176/573391 | निर्वाचक का नाम : सोहनपुरी<br>पिता का नाम: गुमानपुरी<br>गृह संख्या : 519<br>उम्र : 62 लिंग : पुरुष      | फोटो उपलब्ध | 1063 | GKV1924034 | निर्वाचक का नाम : चन्द्रो<br>पति का नाम: सोहनपुरी<br>गृह संख्या : 519<br>उम्र : 54 लिंग : महिला         | फोटो उपलब्ध |
| 1064 | GKV1924042       | निर्वाचक का नाम : रावतपुरी<br>पिता का नाम: गुमानपुरी<br>गृह संख्या : 519<br>उम्र : 49 लिंग : पुरुष     | फोटो उपलब्ध | 1065 | GKV1924059       | निर्वाचक का नाम : गीता<br>पति का नाम: रावतपुरी<br>गृह संख्या : 519<br>उम्र : 47 लिंग : महिला            | फोटो उपलब्ध | 1066 | GKV1924067 | निर्वाचक का नाम : खेतपुरी<br>पिता का नाम: गुमानपुरी<br>गृह संख्या : 519<br>उम्र : 42 लिंग : पुरुष       | फोटो उपलब्ध |
| 1067 | GKV2288249       | निर्वाचक का नाम : लीला<br>पति का नाम: खेतपुरी<br>गृह संख्या : 519<br>उम्र : 38 लिंग : महिला            | फोटो उपलब्ध | 1068 | SSB1655711       | निर्वाचक का नाम : हीर पुरी<br>पिता का नाम: रावत पुरी<br>गृह संख्या : 519<br>उम्र : 28 लिंग : पुरुष      | फोटो उपलब्ध | 1069 | SSB1747328 | निर्वाचक का नाम : कैलाश पुरी<br>पिता का नाम: रावत पुरी<br>गृह संख्या : 519<br>उम्र : 26 लिंग : पुरुष    | फोटो उपलब्ध |
| 1070 | SSB1910512       | निर्वाचक का नाम : दुर्गा<br>पति का नाम: हीर पुरी<br>गृह संख्या : 519<br>उम्र : 24 लिंग : महिला         | फोटो उपलब्ध | 1071 | SSB1756386       | निर्वाचक का नाम : सीमा<br>पति का नाम: कैलाश पुरी<br>गृह संख्या : 519<br>उम्र : 20 लिंग : महिला          | फोटो उपलब्ध |      |            |   |             |

|      |   |            |  |      |   |            |   |      |   |            |  |
|------|---|------------|--|------|---|------------|---|------|---|------------|--|
| 1072 | 3 | SSB1946813 | निर्वाचक का नाम : जरसी कुमारी<br>पिता का नाम: मगा राम<br>गृह संख्या : 345<br>उम्र : 21 लिंग : महिला    | 1073 | 1 | SSB1953454 | निर्वाचक का नाम : उर्मिला<br>पिता का नाम: गणपत राम<br>गृह संख्या : 306<br>उम्र : 19 लिंग : महिला        | 1074 | 2 | SSB1954601 | निर्वाचक का नाम : यशपाल सिंह<br>पिता का नाम: पर्वत सिंह<br>गृह संख्या : 403<br>उम्र : 19 लिंग : पुरुष  |
| 1075 | 3 | SSB1971779 | निर्वाचक का नाम : बाबू कुमारी<br>पति का नाम: प्रभू राम<br>गृह संख्या : 344<br>उम्र : 23 लिंग : महिला   | 1076 | 2 | SSB1972637 | निर्वाचक का नाम : संजू<br>पति का नाम: वीर राम<br>गृह संख्या : 368<br>उम्र : 25 लिंग : महिला             | 1077 | 1 | SSB1973148 | निर्वाचक का नाम : ओमा राम<br>पिता का नाम: माला राम<br>गृह संख्या : 317<br>उम्र : 19 लिंग : पुरुष       |
| 1078 | 4 | SSB1973940 | निर्वाचक का नाम : कालू खान<br>पिता का नाम: अलादीन<br>गृह संख्या : 425<br>उम्र : 24 लिंग : पुरुष        | 1079 | 1 | SSB1976422 | निर्वाचक का नाम : पूजा<br>पिता का नाम: प्रभू राम<br>गृह संख्या : 309<br>उम्र : 22 लिंग : महिला          | 1080 | 4 | SSB1977370 | निर्वाचक का नाम : ढला राम<br>पिता का नाम: जसा राम<br>गृह संख्या : 432<br>उम्र : 19 लिंग : पुरुष        |
| 1081 | 4 | SSB1977461 | निर्वाचक का नाम : भीखे खान<br>पिता का नाम: अलादीन<br>गृह संख्या : 425<br>उम्र : 27 लिंग : पुरुष        | 1082 | 2 | SSB1979095 | निर्वाचक का नाम : अनीता<br>पति का नाम: चौधरी नरेश हनुमान<br>गृह संख्या : 406<br>उम्र : 25 लिंग : महिला  | 1083 | 4 | SSB1980077 | निर्वाचक का नाम : अफ़साना<br>पति का नाम: भीखे खान<br>गृह संख्या : 425<br>उम्र : 31 लिंग : महिला        |
| 1084 | 1 | SSB1980143 | निर्वाचक का नाम : गीता कुमारी<br>पिता का नाम: जैना राम<br>गृह संख्या : 333<br>उम्र : 27 लिंग : महिला   | 1085 | 1 | SSB1980697 | निर्वाचक का नाम : पटेल कविता<br>पिता का नाम: लक्ष्मण पटेल<br>गृह संख्या : 356<br>उम्र : 19 लिंग : महिला | 1086 | 3 | SSB1981661 | निर्वाचक का नाम : इसे खा<br>पिता का नाम: शेरू खा<br>गृह संख्या : 355<br>उम्र : 25 लिंग : पुरुष         |
| 1087 | 3 | SSB1981836 | निर्वाचक का नाम : जेपु खा<br>पिता का नाम: हनीफ खा<br>गृह संख्या : 315 क<br>उम्र : 22 लिंग : पुरुष      | 1088 | 3 | SSB1982412 | निर्वाचक का नाम : कालू<br>पिता का नाम: हनीफ़ खा<br>गृह संख्या : 315 क<br>उम्र : 20 लिंग : पुरुष         | 1089 | 1 | SSB1984137 | निर्वाचक का नाम : पिंकी सुथार<br>पति का नाम: सुरेश कुमार<br>गृह संख्या : 305<br>उम्र : 20 लिंग : महिला |
| 1090 | 1 | SSB1984244 | निर्वाचक का नाम : संगीता कुमारी<br>पति का नाम: चुना राम<br>गृह संख्या : 311<br>उम्र : 24 लिंग : महिला  | 1091 | 3 | SSB1984293 | निर्वाचक का नाम : श्रवण कुमार<br>पिता का नाम: खुशाल राम<br>गृह संख्या : 353<br>उम्र : 22 लिंग : पुरुष   | 1092 | 4 | SSB1984319 | निर्वाचक का नाम : इरफ़ान खान<br>पिता का नाम: उमरदीन खान<br>गृह संख्या : 449<br>उम्र : 18 लिंग : पुरुष  |
| 1093 | 1 | SSB1984434 | निर्वाचक का नाम : पटेल गीता<br>पिता का नाम: लक्ष्मण पटेल<br>गृह संख्या : 356<br>उम्र : 18 लिंग : महिला | 1094 | 1 | SSB1984483 | निर्वाचक का नाम : लक्ष्मण राम<br>पिता का नाम: जैना राम<br>गृह संख्या : 333<br>उम्र : 18 लिंग : पुरुष    | 1095 | 2 | SSB1984640 | निर्वाचक का नाम : भरत चौधरी<br>पिता का नाम: अमराराम<br>गृह संख्या : 377<br>उम्र : 18 लिंग : पुरुष      |
| 1096 | 2 | SSB1984657 | निर्वाचक का नाम : रवींद्र कुमार<br>पिता का नाम: मदन लाल<br>गृह संख्या : 384<br>उम्र : 21 लिंग : पुरुष  | 1097 | 4 | SSB1984764 | निर्वाचक का नाम : आरिफ़<br>पिता का नाम: अमरदीन<br>गृह संख्या : 449<br>उम्र : 20 लिंग : पुरुष            | 1098 | 2 | SSB1986462 | निर्वाचक का नाम : राजश्री<br>पिता का नाम: दौला राम<br>गृह संख्या : 390<br>उम्र : 19 लिंग : महिला       |
| 1099 | 3 | SSB1989342 | निर्वाचक का नाम : विलायती<br>पति का नाम: आसीन खान<br>गृह संख्या : 355<br>उम्र : 24 लिंग : महिला        | 1100 | 3 | SSB1989557 | निर्वाचक का नाम : सतार खान<br>पिता का नाम: गत्री खा<br>गृह संख्या : 355<br>उम्र : 19 लिंग : पुरुष       | 1101 | 2 | SSB1995927 | निर्वाचक का नाम : धापू कंवर<br>पिता का नाम: गणपत सिंह<br>गृह संख्या : 401<br>उम्र : 18 लिंग : महिला    |

|      |   |            |  |             |
|------|---|------------|--|-------------|
| 1102 | 2 | SSB1996180 | निर्वाचक का नाम : चुनी लाल<br>पिता का नाम: मदन लाल<br>गृह संख्या : 384<br>उम्र : 23 लिंग : पुरुष       | फोटो उपलब्ध |
| 1103 | 4 | SSB1999903 | निर्वाचक का नाम : कालू खान<br>पिता का नाम: रमज़ान खान<br>गृह संख्या : 442<br>उम्र : 38 लिंग : पुरुष    | फोटो उपलब्ध |
| 1104 | 3 | SSB2001311 | निर्वाचक का नाम : गीता पटेल<br>पति का नाम: घमंडा राम<br>गृह संख्या : 345<br>उम्र : 26 लिंग : महिला     | फोटो उपलब्ध |
| 1105 | 1 | SSB2001386 | निर्वाचक का नाम : चेना राम<br>पिता का नाम: माला राम<br>गृह संख्या : 324<br>उम्र : 34 लिंग : पुरुष      | फोटो उपलब्ध |
| 1106 | 2 | SSB2001667 | निर्वाचक का नाम : जसवंत सिंह<br>पिता का नाम: देवी सिंह<br>गृह संख्या : 399<br>उम्र : 18 लिंग : पुरुष   | फोटो उपलब्ध |
| 1107 | 2 | SSB2002897 | निर्वाचक का नाम : उर्मिला कंवर<br>पति का नाम: मनोहर सिंह<br>गृह संख्या : 401<br>उम्र : 20 लिंग : महिला | फोटो उपलब्ध |

| निर्वाचकों का विवरण :  |                              |                             |   |                      |       |            |      |
|--|------------------------------|-----------------------------|---|----------------------|-------|------------|------|
| A) मतदाताओं की संख्या :                                      |                              |                             |   |                      |       |            |      |
|  |                              | नामावली का प्रकार           | निर्वाचक नामावली की पहचान :   | मतदाताओं की संख्या : |       |            |      |
|  |                              |                             |   | पुरुष                | महिला | तृतीय लिंग | कुल  |
| I  | मूल                          | मूल नामावली                 | समस्त पूरकों को समेकित करते हुए विशेष गहन पुनरीक्षण 2026 की मूल नामावली | 562                  | 509   | 0          | 1071 |
| II   | घटक I - परिवर्धन सूची        | पूरक 1                      | विशेष गहन पुनरीक्षण - 2026  | 19                   | 17    | 0          | 36   |
| III  | घटक II - विलोपन सूची         | पूरक 1                      | विशेष गहन पुनरीक्षण - 2026  | 0                    | 1     | 0          | 1    |
| IV   | लिंग में संशोधन के कारण अंतर |                             |   | 0                    | 0     | 0          | 0    |
| पुनरीक्षण के बाद इस नामावली में शुद्ध निर्वाचक (I+II-III+IV) |                              |                             |   | 581                  | 525   | 0          | 1106 |
| B) संशोधनों की संख्या :                                      |                              |                             |   |                      |       |            |      |
| नामावली का प्रकार  |                              | निर्वाचक नामावली की पहचान : |   | संशोधनों की संख्या : |       |            |      |
| पूरक 1   |                              | विशेष गहन पुनरीक्षण - 2026  |   | 0                    |       |            |      |

निर्वाचक रजिस्ट्रीकरण अधिकारी द्वारा जारी

E2-मृत्यु , S2-स्थानांतरित, R2-दोहरी प्रविष्टि, M2-लापता , Q2-अहर्ता नहीं