

निर्वाचक नामावली 2026 S20 राजस्थान

विधान सभा क्षेत्र की संख्या, नाम व आरक्षण स्थिति : 140 - चौहटन (अ.जा.)		भाग संख्या : : 184																																						
संसदीय निर्वाचन क्षेत्र की संख्या, नाम व आरक्षण स्थिति, जिसमें विधान सभा निर्वाचन क्षेत्र स्थित है : 17 - बाड़मेर (सामान्य)																																								
1. पुनरीक्षण का विवरण																																								
पुनरीक्षण का वर्ष :	2026	निर्वाचक नामावली की पहचान :																																						
अर्हता तिथि :	01-01-2026	समस्त पूरकों को समेकित करते हुए विशेष गहन पुनरीक्षण 2026 की मूल नामावली																																						
पुनरीक्षण का स्वरूप :	विशेष गहन पुनरीक्षण - 2026																																							
प्रकाशन की तिथि :	21-02-2026																																							
2. भाग व मतदान क्षेत्र का विवरण :																																								
भाग में आने वाले अनुभागों की संख्या और नाम :																																								
1-जाटों का बेरा		<table style="width: 100%; border-collapse: collapse;"> <tr> <td style="width: 60%;">मुख्य शहर / मुख्य ग्राम</td> <td style="width: 5%;">:</td> <td colspan="3"></td> </tr> <tr> <td>वार्ड</td> <td>:</td> <td colspan="3"></td> </tr> <tr> <td>पोस्ट ऑफिस</td> <td>:</td> <td colspan="3">सारला</td> </tr> <tr> <td>पुलिस थाना</td> <td>:</td> <td colspan="3">बाखासर</td> </tr> <tr> <td>तहसील</td> <td>:</td> <td colspan="3">सेडवा</td> </tr> <tr> <td>जिला</td> <td>:</td> <td colspan="3">बाड़मेर</td> </tr> <tr> <td>पिन कोड</td> <td>:</td> <td colspan="3">344706</td> </tr> </table>				मुख्य शहर / मुख्य ग्राम	:				वार्ड	:				पोस्ट ऑफिस	:	सारला			पुलिस थाना	:	बाखासर			तहसील	:	सेडवा			जिला	:	बाड़मेर			पिन कोड	:	344706		
मुख्य शहर / मुख्य ग्राम	:																																							
वार्ड	:																																							
पोस्ट ऑफिस	:	सारला																																						
पुलिस थाना	:	बाखासर																																						
तहसील	:	सेडवा																																						
जिला	:	बाड़मेर																																						
पिन कोड	:	344706																																						
3. मतदान केंद्र का विवरण																																								
मतदान केंद्र की संख्या व नाम :		मतदान केन्द्र की विशेष हैसियत (पुरुष/महिला/सामान्य) :		सामान्य																																				
184 - जाटों का बेरा		इस मतदान क्षेत्र के सहायक (ऑक्जिलियरी) मतदान केन्द्रों की संख्या :		0																																				
मतदान केंद्र का भवन व पता :																																								
राजकीय उच्च माध्यमिक विद्यालय, दायां भाग, जाटों का बेरा																																								
4. मतदाताओं की संख्या :																																								
आरंभिक क्रम	अंतिम क्रम	मतदाताओं की संख्या																																						
संख्या	संख्या	पुरुष	महिला	तृतीय लिंग	कुल																																			
1	881	471	409	0	880																																			

निर्वाचक रजिस्ट्रीकरण अधिकारी द्वारा जारी

Nazri Naksha

Google Map View

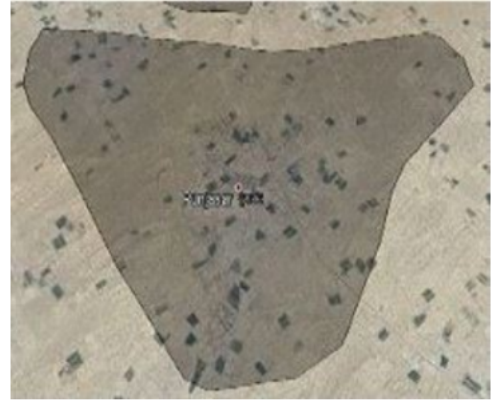
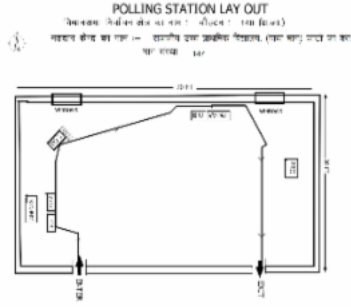

Polling Station Building Front View

Polling Station Front View



Cad View

Key MAP View

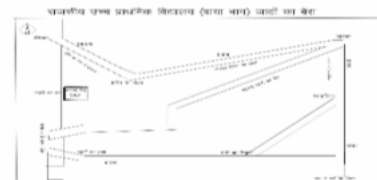
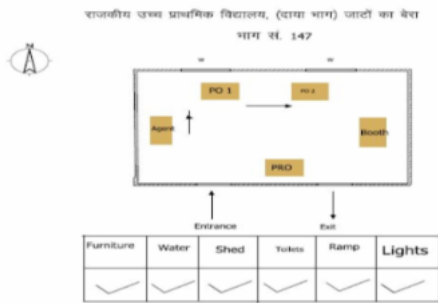

1	YPG0215525	निर्वाचक का नाम : इमियो देवी पति का नाम: मेघा राम गृह संख्या : 303 उम्र : 67 लिंग : महिला	फोटो उपलब्ध	2	YPG0014787	निर्वाचक का नाम : हनुमान पिता का नाम: मेघाराम गृह संख्या : 303 उम्र : 42 लिंग : पुरुष	फोटो उपलब्ध	3	YPG0058156	निर्वाचक का नाम : पेम्पा पति का नाम: हनुमान गृह संख्या : 303 उम्र : 41 लिंग : महिला	फोटो उपलब्ध
4	YPG1816800	निर्वाचक का नाम : भारथा राम पिता का नाम: मेघा राम गृह संख्या : 303 उम्र : 41 लिंग : पुरुष	फोटो उपलब्ध	5	YPG0058172	निर्वाचक का नाम : लिखमा पिता का नाम: मेघाराम गृह संख्या : 303 उम्र : 39 लिंग : पुरुष	फोटो उपलब्ध	6	YPG0752949	निर्वाचक का नाम : छीपू देवी पति का नाम: लिखमाराम गृह संख्या : 303 उम्र : 34 लिंग : महिला	फोटो उपलब्ध
7	YPG1134790	निर्वाचक का नाम : शान्ती देवी पति का नाम: भारथा राम गृह संख्या : 303 उम्र : 26 लिंग : महिला	फोटो उपलब्ध	8	RJ/23/179/372427	निर्वाचक का नाम : कुंभा पिता का नाम: पेलाद गृह संख्या : 305 उम्र : 61 लिंग : पुरुष	फोटो उपलब्ध	9	GLC1911007	निर्वाचक का नाम : सुगनी पति का नाम: कुम्भा गृह संख्या : 305 उम्र : 59 लिंग : महिला	फोटो उपलब्ध
10	RJ/23/179/372914	निर्वाचक का नाम : हड्डामान पिता का नाम: पेलाद गृह संख्या : 305 उम्र : 59 लिंग : पुरुष	फोटो उपलब्ध	11	GLC1911015	निर्वाचक का नाम : अण्छी पति का नाम: हनुमान गृह संख्या : 305 उम्र : 49 लिंग : महिला	फोटो उपलब्ध	12	YPG0830307	निर्वाचक का नाम : मीरा देवी पति का नाम: जूझाराम गृह संख्या : 305 उम्र : 31 लिंग : महिला	फोटो उपलब्ध
13	YPG0753061	निर्वाचक का नाम : जूझाराम पिता का नाम: कुम्भाराम गृह संख्या : 305 उम्र : 30 लिंग : पुरुष	फोटो उपलब्ध	14	YPG1131515	निर्वाचक का नाम : डालू राम पिता का नाम: हनुमान राम गृह संख्या : 305 उम्र : 29 लिंग : पुरुष	फोटो उपलब्ध	15	YPG1131531	निर्वाचक का नाम : भगवाना राम पिता का नाम: कुम्भा राम गृह संख्या : 305 उम्र : 26 लिंग : पुरुष	फोटो उपलब्ध
16	YPG1134816	निर्वाचक का नाम : खेमा राम पिता का नाम: हड्डामान राम गृह संख्या : 305 उम्र : 26 लिंग : पुरुष	फोटो उपलब्ध	17	YPG1552603	निर्वाचक का नाम : प्रकाश चन्द पिता का नाम: कुंभा राम गृह संख्या : 305 उम्र : 22 लिंग : पुरुष	फोटो उपलब्ध	18	YPG1552694	निर्वाचक का नाम : काना राम पिता का नाम: हनुमान राम गृह संख्या : 305 उम्र : 22 लिंग : पुरुष	फोटो उपलब्ध
19	YPG2148922	निर्वाचक का नाम : पार्वती पिता का नाम: हड्डामान गृह संख्या : 305 उम्र : 20 लिंग : महिला	फोटो उपलब्ध	20	RJ/23/179/372478	निर्वाचक का नाम : हरखू पति का नाम: चोला गृह संख्या : 306 उम्र : 79 लिंग : महिला	फोटो उपलब्ध	21	GLC1911023	निर्वाचक का नाम : नानगा पिता का नाम: चोला गृह संख्या : 306 उम्र : 56 लिंग : पुरुष	फोटो उपलब्ध
22	GLC2179034	निर्वाचक का नाम : अण्छी पति का नाम: नानगा गृह संख्या : 306 उम्र : 46 लिंग : महिला	फोटो उपलब्ध	23	GLC1911049	निर्वाचक का नाम : वगता पिता का नाम: चोला गृह संख्या : 306 उम्र : 46 लिंग : पुरुष	फोटो उपलब्ध	24	GLC1911056	निर्वाचक का नाम : जेसा पिता का नाम: चोला गृह संख्या : 306 उम्र : 42 लिंग : पुरुष	फोटो उपलब्ध
25	YPG0293100	निर्वाचक का नाम : मघाराम पिता का नाम: चोला राम गृह संख्या : 306 उम्र : 38 लिंग : पुरुष	फोटो उपलब्ध	26	YPG0126177	निर्वाचक का नाम : माना राम पिता का नाम: चोला राम गृह संख्या : 306 उम्र : 36 लिंग : पुरुष	फोटो उपलब्ध	27	YPG0126185	निर्वाचक का नाम : रामू देवी पति का नाम: वगता राम गृह संख्या : 306 उम्र : 36 लिंग : महिला	फोटो उपलब्ध
28	YPG0126193	निर्वाचक का नाम : पपू देवी पति का नाम: जेसा राम गृह संख्या : 306 उम्र : 35 लिंग : महिला	फोटो उपलब्ध	29	YPG1134840	निर्वाचक का नाम : रेखा राम पिता का नाम: चोला राम गृह संख्या : 306 उम्र : 33 लिंग : पुरुष	फोटो उपलब्ध	30	YPG0986398	निर्वाचक का नाम : अण्सी देवी पति का नाम: मानाराम गृह संख्या : 306 उम्र : 30 लिंग : महिला	फोटो उपलब्ध

31	YPG1552777	निर्वाचक का नाम : जसी पति का नाम: मधा राम गृह संख्या : 306 उम्र : 22 लिंग : महिला	फोटो उपलब्ध	32	YPG2087260	निर्वाचक का नाम : राजन पिता का नाम: नानगा गृह संख्या : 306 उम्र : 21 लिंग : महिला	फोटो उपलब्ध	33	YPG2054401	निर्वाचक का नाम : मीरा कुमारी पिता का नाम: नानगा राम गृह संख्या : 306 जाटों का बेरा उम्र : 19 लिंग : महिला	फोटो उपलब्ध
34	RJ/23/179/373234	निर्वाचक का नाम : दमी पति का नाम: मेहा गृह संख्या : 308 उम्र : 66 लिंग : महिला	फोटो उपलब्ध	35	GLC2070688	निर्वाचक का नाम : कालू पिता का नाम: मेहा गृह संख्या : 308 उम्र : 43 लिंग : पुरुष	फोटो उपलब्ध	36	YPG0130609	निर्वाचक का नाम : मल्ली देवी पति का नाम: कालू राम गृह संख्या : 308 उम्र : 43 लिंग : महिला	फोटो उपलब्ध
37	YPG1552744	निर्वाचक का नाम : कुमारी तीजो पिता का नाम: कालू राम गृह संख्या : 308 उम्र : 22 लिंग : महिला	फोटो उपलब्ध	38	RJ/23/179/372916	निर्वाचक का नाम : चेना पिता का नाम: मेहा गृह संख्या : 309 उम्र : 61 लिंग : पुरुष	फोटो उपलब्ध	39	RJ/23/179/372444	निर्वाचक का नाम : चम्पा पति का नाम: चेना गृह संख्या : 309 उम्र : 53 लिंग : महिला	फोटो उपलब्ध
40	YPG0886036	निर्वाचक का नाम : पैमाराम पिता का नाम: चेनाराम गृह संख्या : 309 उम्र : 30 लिंग : पुरुष	फोटो उपलब्ध	41	YPG1134709	निर्वाचक का नाम : भंवरी देवी पति का नाम: पेमा राम गृह संख्या : 309 उम्र : 28 लिंग : महिला	फोटो उपलब्ध	42	YPG1762061	निर्वाचक का नाम : माला राम पिता का नाम: चेना राम गृह संख्या : 309 उम्र : 21 लिंग : पुरुष	फोटो उपलब्ध
43	YPG2030435	निर्वाचक का नाम : कुमारी मानी पिता का नाम: चेना गृह संख्या : 309 उम्र : 20 लिंग : महिला	फोटो उपलब्ध	44	YPG0293118	निर्वाचक का नाम : खूमा पिता का नाम: ऊदा गृह संख्या : 310 उम्र : 61 लिंग : पुरुष	फोटो उपलब्ध	45	RJ/23/179/372445	निर्वाचक का नाम : रूखियों पति का नाम: खूमा गृह संख्या : 310 उम्र : 56 लिंग : महिला	फोटो उपलब्ध
46	YPG1134733	निर्वाचक का नाम : मूला राम पिता का नाम: खूमा राम गृह संख्या : 310 उम्र : 26 लिंग : पुरुष	फोटो उपलब्ध	47	YPG1524610	निर्वाचक का नाम : भंवरी पति का नाम: मूलाराम गृह संख्या : 310 उम्र : 25 लिंग : महिला	फोटो उपलब्ध	48	YPG1816842	निर्वाचक का नाम : थाना राम पिता का नाम: खूमा राम गृह संख्या : 310 उम्र : 21 लिंग : पुरुष	फोटो उपलब्ध
49	RJ/23/179/372459	निर्वाचक का नाम : बाला पिता का नाम: ऊदा गृह संख्या : 311 उम्र : 56 लिंग : पुरुष	फोटो उपलब्ध	50	YPG0058149	निर्वाचक का नाम : पारू पति का नाम: बालाराम गृह संख्या : 311 उम्र : 41 लिंग : महिला	फोटो उपलब्ध	51	YPG0182725	निर्वाचक का नाम : पुरखा पिता का नाम: उदाराम गृह संख्या : 311 उम्र : 38 लिंग : पुरुष	फोटो उपलब्ध
52	YPG0684019	निर्वाचक का नाम : सुगणी देवी पति का नाम: पुरखाराम गृह संख्या : 311 उम्र : 34 लिंग : महिला	फोटो उपलब्ध	53	YPG1552546	निर्वाचक का नाम : ओमा राम पिता का नाम: बाला राम गृह संख्या : 311 उम्र : 22 लिंग : पुरुष	फोटो उपलब्ध	54	YPG2149979	निर्वाचक का नाम : पूरा पिता का नाम: बाला राम गृह संख्या : 311 उम्र : 20 लिंग : महिला	फोटो उपलब्ध
55	RJ/23/179/372477	निर्वाचक का नाम : मुकना पिता का नाम: भीखा गृह संख्या : 312 उम्र : 71 लिंग : पुरुष	फोटो उपलब्ध	56	YPG0215558	निर्वाचक का नाम : माडू पति का नाम: मुकना गृह संख्या : 312 उम्र : 66 लिंग : महिला	फोटो उपलब्ध	57	RJ/23/179/372918	निर्वाचक का नाम : रेखा पिता का नाम: मुकना गृह संख्या : 312 उम्र : 59 लिंग : पुरुष	फोटो उपलब्ध
58	RJ/23/179/372919	निर्वाचक का नाम : कलू पति का नाम: रेखा गृह संख्या : 312 उम्र : 55 लिंग : महिला	फोटो उपलब्ध	59	YPG0684035	निर्वाचक का नाम : भारमलराम पिता का नाम: मुकनाराम गृह संख्या : 312 उम्र : 38 लिंग : पुरुष	फोटो उपलब्ध	60	YPG0411074	निर्वाचक का नाम : चतरूदेवी पति का नाम: भारमल राम गृह संख्या : 312 उम्र : 35 लिंग : महिला	फोटो उपलब्ध

61	YPG1134576	निर्वाचक का नाम : गिरधारी पिता का नाम: रेखा राम गृह संख्या : 312 उम्र : 28 लिंग : पुरुष	फोटो उपलब्ध	62	YPG1762103	निर्वाचक का नाम : कृष्ण कुमार पिता का नाम: रेखा राम गृह संख्या : 312 उम्र : 25 लिंग : पुरुष	फोटो उपलब्ध	63	YPG0156091	निर्वाचक का नाम : केसरा पिता का नाम: जेता गृह संख्या : 313 उम्र : 79 लिंग : पुरुष	फोटो उपलब्ध
64	RJ/23/179/372479	निर्वाचक का नाम : पूर्ण पति का नाम: केसरा गृह संख्या : 313 उम्र : 74 लिंग : महिला	फोटो उपलब्ध	65	GLC3526357	निर्वाचक का नाम : हनुमान पिता का नाम: केसरा गृह संख्या : 313 उम्र : 45 लिंग : पुरुष	फोटो उपलब्ध	66	YPG0156042	निर्वाचक का नाम : पेमीदेवी पति का नाम: हनुमानराम गृह संख्या : 313 उम्र : 38 लिंग : महिला	फोटो उपलब्ध
67	YPG0752675	निर्वाचक का नाम : भगाराम पिता का नाम: उमेदाराम गृह संख्या : 313क उम्र : 47 लिंग : पुरुष	फोटो उपलब्ध	68	YPG0752683	निर्वाचक का नाम : चेनी देवी पति का नाम: भगाराम गृह संख्या : 313क उम्र : 38 लिंग : महिला	फोटो उपलब्ध	69	RJ/23/179/372525	निर्वाचक का नाम : गजरां पति का नाम: सिरामा गृह संख्या : 314 उम्र : 81 लिंग : महिला	फोटो उपलब्ध
70	RJ/23/179/372513	निर्वाचक का नाम : हड़्डमान पिता का नाम: सिरामा गृह संख्या : 314 उम्र : 61 लिंग : पुरुष	फोटो उपलब्ध	71	RJ/23/179/372920	निर्वाचक का नाम : फूली पति का नाम: हड़्डमान गृह संख्या : 314 उम्र : 56 लिंग : महिला	फोटो उपलब्ध	72	GLC2178960	निर्वाचक का नाम : नवला पिता का नाम: सिरामा गृह संख्या : 314 उम्र : 42 लिंग : पुरुष	फोटो उपलब्ध
73	YPG0684027	निर्वाचक का नाम : चुकी देवी पति का नाम: नवलाराम गृह संख्या : 314 उम्र : 38 लिंग : महिला	फोटो उपलब्ध	74	YPG0986448	निर्वाचक का नाम : पदमाराम पिता का नाम: हनुमानराम गृह संख्या : 314 उम्र : 30 लिंग : पुरुष	फोटो उपलब्ध	75	YPG1088228	निर्वाचक का नाम : मोती राम पिता का नाम: हनुमान राम गृह संख्या : 314 उम्र : 27 लिंग : पुरुष	फोटो उपलब्ध
76	YPG1393917	निर्वाचक का नाम : भोमा राम पिता का नाम: हनुमान राम गृह संख्या : ३१४ उम्र : 26 लिंग : पुरुष	फोटो उपलब्ध	77	YPG2087575	निर्वाचक का नाम : देउ पति का नाम: मोती राम गृह संख्या : 314 उम्र : 20 लिंग : महिला	फोटो उपलब्ध	78	YPG0156083	निर्वाचक का नाम : लुम्भा पिता का नाम: गुमना गृह संख्या : 315 उम्र : 56 लिंग : पुरुष	फोटो उपलब्ध
79	RJ/23/179/372456	निर्वाचक का नाम : साइंती पति का नाम: लुम्भा गृह संख्या : 315 उम्र : 51 लिंग : महिला	फोटो उपलब्ध	80	YPG0411082	निर्वाचक का नाम : जुंझाराम पिता का नाम: लुम्भाराम गृह संख्या : 315 उम्र : 32 लिंग : पुरुष	फोटो उपलब्ध	81	YPG0684043	निर्वाचक का नाम : प्रहलादराम पिता का नाम: लुम्भाराम गृह संख्या : 315 उम्र : 31 लिंग : पुरुष	फोटो उपलब्ध
82	YPG0753079	निर्वाचक का नाम : सुआ देवी पति का नाम: प्रहलादराम गृह संख्या : 315 उम्र : 30 लिंग : महिला	फोटो उपलब्ध	83	YPG1088210	निर्वाचक का नाम : सुमित्रा पति का नाम: जुन्झा राम गृह संख्या : 315 उम्र : 29 लिंग : महिला	फोटो उपलब्ध	84	YPG1393933	निर्वाचक का नाम : अजमल राम पिता का नाम: लुम्भा राम गृह संख्या : ३१५ उम्र : 25 लिंग : पुरुष	फोटो उपलब्ध
85	YPG1848241	निर्वाचक का नाम : श्रवण पिता का नाम: लुम्भा राम गृह संख्या : 315 उम्र : 20 लिंग : पुरुष	फोटो उपलब्ध	86	RJ/23/179/372458	निर्वाचक का नाम : जोगा पिता का नाम: प्रभू गृह संख्या : 316 उम्र : 64 लिंग : पुरुष	फोटो उपलब्ध	87	RJ/23/179/372922	निर्वाचक का नाम : अणदू पति का नाम: जोगा गृह संख्या : 316 उम्र : 61 लिंग : महिला	फोटो उपलब्ध
88	YPG0886044	निर्वाचक का नाम : जुंजाराम पिता का नाम: जोगाराम गृह संख्या : 316 उम्र : 31 लिंग : पुरुष	फोटो उपलब्ध	89	YPG0917948	निर्वाचक का नाम : राजो देवी पति का नाम: जुंझाराम गृह संख्या : 316 उम्र : 29 लिंग : महिला	फोटो उपलब्ध	90	YPG1134600	निर्वाचक का नाम : मोहन लाल पिता का नाम: जोगा राम गृह संख्या : 316 उम्र : 28 लिंग : पुरुष	फोटो उपलब्ध

91	RJ/23/179/373208	निर्वाचक का नाम : वाला पिता का नाम: प्रभू गृह संख्या : 317 उम्र : 56 लिंग : पुरुष	फोटो उपलब्ध	92	RJ/23/179/372923	निर्वाचक का नाम : केली पति का नाम: वाला गृह संख्या : 317 उम्र : 54 लिंग : महिला	फोटो उपलब्ध	93	YPG0986539	निर्वाचक का नाम : सता राम पिता का नाम: बालाराम गृह संख्या : 317 उम्र : 31 लिंग : पुरुष	फोटो उपलब्ध
94	YPG0986513	निर्वाचक का नाम : ओमप्रकाश पिता का नाम: बालाराम गृह संख्या : 317 उम्र : 27 लिंग : पुरुष	फोटो उपलब्ध	95	YPG1546464	निर्वाचक का नाम : मेना पति का नाम: सता राम गृह संख्या : 317 उम्र : 27 लिंग : महिला	फोटो उपलब्ध	96	YPG1762137	निर्वाचक का नाम : ललिता कुमारी पति का नाम: ओमप्रकाश गृह संख्या : 317 उम्र : 22 लिंग : महिला	फोटो उपलब्ध
97	GLC3526688	निर्वाचक का नाम : लाखा पिता का नाम: किसना गृह संख्या : 318 उम्र : 71 लिंग : पुरुष	फोटो उपलब्ध	98	YPG1265685	निर्वाचक का नाम : रेखा पति का नाम: लाखा गृह संख्या : 318 उम्र : 66 लिंग : महिला	फोटो उपलब्ध	99	RJ/23/179/372925	निर्वाचक का नाम : रामा पिता का नाम: लाखा गृह संख्या : 318 उम्र : 56 लिंग : पुरुष	फोटो उपलब्ध
100	GLC1911064	निर्वाचक का नाम : शान्ती देवी पति का नाम: रामा गृह संख्या : 318 उम्र : 46 लिंग : महिला	फोटो उपलब्ध	101	GLC2070860	निर्वाचक का नाम : हेमा पिता का नाम: लाखा गृह संख्या : 318 उम्र : 42 लिंग : पुरुष	फोटो उपलब्ध	102	YPG0917922	निर्वाचक का नाम : लीलादेवी पति का नाम: हेमराम गृह संख्या : 318 उम्र : 38 लिंग : महिला	फोटो उपलब्ध
103	YPG0917955	निर्वाचक का नाम : केसाराम पिता का नाम: लाखाराम गृह संख्या : 318 उम्र : 33 लिंग : पुरुष	फोटो उपलब्ध	104	YPG0917963	निर्वाचक का नाम : मोतीराम पिता का नाम: लाखाराम गृह संख्या : 318 उम्र : 28 लिंग : पुरुष	फोटो उपलब्ध	105	YPG1134659	निर्वाचक का नाम : टीकमा राम पिता का नाम: रामा राम गृह संख्या : 318 उम्र : 27 लिंग : पुरुष	फोटो उपलब्ध
106	YPG1546514	निर्वाचक का नाम : कुम्भा राम पिता का नाम: रामा राम गृह संख्या : 318 उम्र : 25 लिंग : पुरुष	फोटो उपलब्ध	107	YPG1546480	निर्वाचक का नाम : देवा राम पिता का नाम: रामा राम गृह संख्या : 318 उम्र : 24 लिंग : पुरुष	फोटो उपलब्ध	108	YPG1762194	निर्वाचक का नाम : लीला पति का नाम: कुम्भा राम गृह संख्या : 318 उम्र : 23 लिंग : महिला	फोटो उपलब्ध
109	YPG1762376	निर्वाचक का नाम : चुन्नी कुमारी पति का नाम: टीकमाराम गृह संख्या : 318 उम्र : 23 लिंग : महिला	फोटो उपलब्ध	110	YPG1552561	निर्वाचक का नाम : वीरां पति का नाम: केशा राम गृह संख्या : 318 उम्र : 22 लिंग : महिला	फोटो उपलब्ध	111	YPG0182816	निर्वाचक का नाम : चिमू देवी पति का नाम: लिछमण राम गृह संख्या : 318क उम्र : 39 लिंग : महिला	फोटो उपलब्ध
112	YPG0182808	निर्वाचक का नाम : लिछमण राम पिता का नाम: गोमाराम गृह संख्या : 318क उम्र : 37 लिंग : पुरुष	फोटो उपलब्ध	113	RJ/23/179/372487	निर्वाचक का नाम : आदू पिता का नाम: हेमा गृह संख्या : 319 उम्र : 66 लिंग : पुरुष	फोटो उपलब्ध	114	GLC2070787	निर्वाचक का नाम : मेधा पिता का नाम: आदू गृह संख्या : 319 उम्र : 42 लिंग : पुरुष	फोटो उपलब्ध
115	YPG0752931	निर्वाचक का नाम : देउ देवी पति का नाम: मेघाराम गृह संख्या : 319 उम्र : 32 लिंग : महिला	फोटो उपलब्ध	116	RJ/23/179/372926	निर्वाचक का नाम : नवला पिता का नाम: हेमा गृह संख्या : 320 उम्र : 65 लिंग : पुरुष	फोटो उपलब्ध	117	GLC1911072	निर्वाचक का नाम : वरजू पति का नाम: नवला गृह संख्या : 320 उम्र : 49 लिंग : महिला	फोटो उपलब्ध
118	YPG1553189	निर्वाचक का नाम : सुआ पति का नाम: रणछा राम गृह संख्या : 320 उम्र : 26 लिंग : महिला	फोटो उपलब्ध	119	YPG1505569	निर्वाचक का नाम : रणछा राम पिता का नाम: नवला राम गृह संख्या : 320 उम्र : 24 लिंग : पुरुष	फोटो उपलब्ध	120	RJ/23/179/375714	निर्वाचक का नाम : वीला पिता का नाम: साजन गृह संख्या : 321 उम्र : 61 लिंग : पुरुष	फोटो उपलब्ध

121	GLC1911528	निर्वाचक का नाम : काना पिता का नाम: साजन गृह संख्या : 321 उम्र : 57 लिंग : पुरुष	फोटो उपलब्ध	122	RJ/23/179/375080	निर्वाचक का नाम : अमरू पति का नाम: वीला गृह संख्या : 321 उम्र : 56 लिंग : महिला	फोटो उपलब्ध	123	GLC1911536	निर्वाचक का नाम : पेमी पति का नाम: काना गृह संख्या : 321 उम्र : 44 लिंग : महिला	फोटो उपलब्ध
124	YPG1552967	निर्वाचक का नाम : नोजी पिता का नाम: विला राम गृह संख्या : 321 उम्र : 25 लिंग : महिला	फोटो उपलब्ध	125	YPG1552975	निर्वाचक का नाम : जुंझा राम पिता का नाम: विला राम गृह संख्या : 321 उम्र : 24 लिंग : पुरुष	फोटो उपलब्ध	126	YPG2036309	निर्वाचक का नाम : गोमी पिता का नाम: वीला गृह संख्या : 321 उम्र : 20 लिंग : महिला	फोटो उपलब्ध
127	RJ/23/179/376286	निर्वाचक का नाम : पेमा पिता का नाम: सोना गृह संख्या : 322 उम्र : 56 लिंग : पुरुष	फोटो उपलब्ध	128	RJ/23/179/376284	निर्वाचक का नाम : लीला पति का नाम: पेमा गृह संख्या : 322 उम्र : 52 लिंग : महिला	फोटो उपलब्ध	129	YPG1393958	निर्वाचक का नाम : बाबू राम पिता का नाम: पेमा राम गृह संख्या : 322 उम्र : 26 लिंग : पुरुष	फोटो उपलब्ध
130	YPG1761907	निर्वाचक का नाम : नवली पति का नाम: ऊर्जा राम गृह संख्या : 322 उम्र : 23 लिंग : महिला	फोटो उपलब्ध	131	RJ/23/179/375269	निर्वाचक का नाम : रामा पिता का नाम: सोना गृह संख्या : 323 उम्र : 66 लिंग : पुरुष	फोटो उपलब्ध	132	RJ/23/179/376285	निर्वाचक का नाम : लाछी पति का नाम: हरिराम गृह संख्या : 324 उम्र : 64 लिंग : महिला	फोटो उपलब्ध
133	YPG0330043	निर्वाचक का नाम : भेराराम पिता का नाम: हरिराम गृह संख्या : 324 उम्र : 33 लिंग : पुरुष	फोटो उपलब्ध	134	YPG0918060	निर्वाचक का नाम : लक्ष्मणराम पिता का नाम: हरिराम गृह संख्या : 324 उम्र : 33 लिंग : पुरुष	फोटो उपलब्ध	135	YPG0752956	निर्वाचक का नाम : लेहरां देवी पति का नाम: भेराराम गृह संख्या : 324 उम्र : 32 लिंग : महिला	फोटो उपलब्ध
136	YPG0918086	निर्वाचक का नाम : पोलाराम पिता का नाम: हरिराम गृह संख्या : 324 उम्र : 28 लिंग : पुरुष	फोटो उपलब्ध	137	YPG0918078	निर्वाचक का नाम : गोमीदेवी पति का नाम: लक्ष्मणराम गृह संख्या : 324 उम्र : 27 लिंग : महिला	फोटो उपलब्ध	138	YPG1553171	निर्वाचक का नाम : श्रवण कुमार पिता का नाम: हरू राम गृह संख्या : 324 उम्र : 23 लिंग : पुरुष	फोटो उपलब्ध
139	RJ/23/179/375703	निर्वाचक का नाम : लूणी देवी पति का नाम: दमा गृह संख्या : 325 उम्र : 54 लिंग : महिला	फोटो उपलब्ध	140	YPG0752709	निर्वाचक का नाम : नारणाराम पिता का नाम: दमाराम गृह संख्या : 325 उम्र : 30 लिंग : पुरुष	फोटो उपलब्ध	141	YPG0986455	निर्वाचक का नाम : बबलू पति का नाम: नारणा राम गृह संख्या : 325 उम्र : 27 लिंग : महिला	फोटो उपलब्ध
142	YPG1343722	निर्वाचक का नाम : प्रकाश राम पिता का नाम: दमा राम गृह संख्या : 325 उम्र : 25 लिंग : पुरुष	फोटो उपलब्ध	143	YPG1553130	निर्वाचक का नाम : प्रहलाद राम पिता का नाम: दमा राम गृह संख्या : 325 उम्र : 24 लिंग : पुरुष	फोटो उपलब्ध	144	YPG1552629	निर्वाचक का नाम : संतोष पति का नाम: प्रकाश राम गृह संख्या : 325 उम्र : 23 लिंग : महिला	फोटो उपलब्ध
145	YPG1762459	निर्वाचक का नाम : मंगला राम पिता का नाम: दमा राम गृह संख्या : 325 उम्र : 21 लिंग : पुरुष	फोटो उपलब्ध	146	YPG2054252	निर्वाचक का नाम : जगदीश कुमार पिता का नाम: दमा राम गृह संख्या : 325 जाटों का बेरा उम्र : 19 लिंग : पुरुष	फोटो उपलब्ध	147	RJ/23/179/375705	निर्वाचक का नाम : पेम्पा पति का नाम: भोमा गृह संख्या : 326 उम्र : 61 लिंग : महिला	फोटो उपलब्ध
148	GLC1911569	निर्वाचक का नाम : आईदान पिता का नाम: भोमा गृह संख्या : 326 उम्र : 42 लिंग : पुरुष	फोटो उपलब्ध	149	YPG0126201	निर्वाचक का नाम : झमू देवी पति का नाम: आईदान राम गृह संख्या : 326 उम्र : 36 लिंग : महिला	फोटो उपलब्ध	150	YPG0752717	निर्वाचक का नाम : मोहनराम पिता का नाम: भोमाराम गृह संख्या : 326 उम्र : 32 लिंग : पुरुष	फोटो उपलब्ध

151	YPG1505106	निर्वाचक का नाम : शारदा पति का नाम: मोहन राम गृह संख्या : 326 उम्र : 24 लिंग : महिला	फोटो उपलब्ध	152	RJ/23/179/375245	निर्वाचक का नाम : चूनी पति का नाम: सिमरथा गृह संख्या : 327 उम्र : 66 लिंग : महिला	फोटो उपलब्ध	153	GLC1676535	निर्वाचक का नाम : दमा पिता का नाम: सिमरथा गृह संख्या : 327 उम्र : 50 लिंग : पुरुष	फोटो उपलब्ध
154	GLC2070696	निर्वाचक का नाम : हेमी पति का नाम: दमा गृह संख्या : 327 उम्र : 43 लिंग : महिला	फोटो उपलब्ध	155	GLC2070753	निर्वाचक का नाम : लाखा पिता का नाम: सिमरथा गृह संख्या : 327 उम्र : 43 लिंग : पुरुष	फोटो उपलब्ध	156	YPG0014274	निर्वाचक का नाम : दरियादेवी पति का नाम: लाखाराम गृह संख्या : 327 उम्र : 39 लिंग : महिला	फोटो उपलब्ध
157	YPG0126219	निर्वाचक का नाम : ईशरा राम पिता का नाम: सिमरथा राम गृह संख्या : 327 उम्र : 37 लिंग : पुरुष	फोटो उपलब्ध	158	YPG0752964	निर्वाचक का नाम : हेमी पति का नाम: ईसराराम गृह संख्या : 327 उम्र : 33 लिंग : महिला	फोटो उपलब्ध	159	YPG1229129	निर्वाचक का नाम : भूरा राम पिता का नाम: सिमरथा राम गृह संख्या : 327 उम्र : 29 लिंग : पुरुष	फोटो उपलब्ध
160	YPG1505122	निर्वाचक का नाम : भीया राम पिता का नाम: दमा राम गृह संख्या : 327 उम्र : 24 लिंग : पुरुष	फोटो उपलब्ध	161	YPG1505155	निर्वाचक का नाम : रुधा राम पिता का नाम: दमा राम गृह संख्या : 327 उम्र : 24 लिंग : पुरुष	फोटो उपलब्ध	162	RJ/23/179/376287	निर्वाचक का नाम : डालू पिता का नाम: पदमा गृह संख्या : 328 उम्र : 61 लिंग : पुरुष	फोटो उपलब्ध
163	RJ/23/179/375244	निर्वाचक का नाम : गुलाबी पति का नाम: डालू गृह संख्या : 328 उम्र : 56 लिंग : महिला	फोटो उपलब्ध	164	YPG0515106	निर्वाचक का नाम : प्रभूराम पिता का नाम: डालूराम गृह संख्या : 328 उम्र : 32 लिंग : पुरुष	फोटो उपलब्ध	165	YPG0653626	निर्वाचक का नाम : अचलाराम पिता का नाम: डालूराम गृह संख्या : 328 उम्र : 32 लिंग : पुरुष	फोटो उपलब्ध
166	YPG0515098	निर्वाचक का नाम : दुर्गाराम पिता का नाम: डालूराम गृह संख्या : 328 उम्र : 32 लिंग : पुरुष	फोटो उपलब्ध	167	YPG0653634	निर्वाचक का नाम : बादली देवी पति का नाम: अचलाराम गृह संख्या : 328 उम्र : 31 लिंग : महिला	फोटो उपलब्ध	168	YPG1134527	निर्वाचक का नाम : इमिया देवी पति का नाम: दुर्गा राम गृह संख्या : 328 उम्र : 29 लिंग : महिला	फोटो उपलब्ध
169	YPG1134493	निर्वाचक का नाम : गोमा राम पिता का नाम: डालू राम गृह संख्या : 328 उम्र : 27 लिंग : पुरुष	फोटो उपलब्ध	170	YPG1134550	निर्वाचक का नाम : गीता देवी पति का नाम: प्रभु राम गृह संख्या : 328 उम्र : 27 लिंग : महिला	फोटो उपलब्ध	171	YPG1552751	निर्वाचक का नाम : केली पति का नाम: गोमा राम गृह संख्या : 328 उम्र : 27 लिंग : महिला	फोटो उपलब्ध
172	YPG1522861	निर्वाचक का नाम : मोटा राम पिता का नाम: डालू राम गृह संख्या : 328 उम्र : 24 लिंग : पुरुष	फोटो उपलब्ध	173	GLC3525748	निर्वाचक का नाम : धना पिता का नाम: राजू गृह संख्या : 330 उम्र : 75 लिंग : पुरुष	फोटो उपलब्ध	174	RJ/23/179/375708	निर्वाचक का नाम : मेहा पिता का नाम: राजू गृह संख्या : 330 उम्र : 71 लिंग : पुरुष	फोटो उपलब्ध
175	RJ/23/179/375408	निर्वाचक का नाम : गोमी पति का नाम: मेहा गृह संख्या : 330 उम्र : 69 लिंग : महिला	फोटो उपलब्ध	176	GLC1911577	निर्वाचक का नाम : रामा पिता का नाम: मेहा गृह संख्या : 330 उम्र : 46 लिंग : पुरुष	फोटो उपलब्ध	177	GLC1911585	निर्वाचक का नाम : जमना पति का नाम: रामा गृह संख्या : 330 उम्र : 44 लिंग : महिला	फोटो उपलब्ध
178	GLC1911593	निर्वाचक का नाम : शिवा पिता का नाम: मेहा गृह संख्या : 330 उम्र : 42 लिंग : पुरुष	फोटो उपलब्ध	179	GLC3525763	निर्वाचक का नाम : फातूदेवी पति का नाम: शिवा गृह संख्या : 330 उम्र : 39 लिंग : महिला	फोटो उपलब्ध	180	YPG1088202	निर्वाचक का नाम : काना राम पिता का नाम: मेहा राम गृह संख्या : 330 उम्र : 29 लिंग : पुरुष	फोटो उपलब्ध

181	YPG1508050	निर्वाचक का नाम : दीपक पिता का नाम: रामाराम गृह संख्या : 330 उम्र : 27 लिंग : पुरुष	फोटो उपलब्ध	182	YPG1505361	निर्वाचक का नाम : धर्मी पिता का नाम: रामा राम गृह संख्या : 330 उम्र : 26 लिंग : महिला	फोटो उपलब्ध	183	YPG1522515	निर्वाचक का नाम : मोती राम पिता का नाम: रामा राम गृह संख्या : 330 उम्र : 23 लिंग : पुरुष	फोटो उपलब्ध
184	YPG1762665	निर्वाचक का नाम : पवनी पिता का नाम: शिवा राम गृह संख्या : 330 उम्र : 21 लिंग : महिला	फोटो उपलब्ध	185	YPG2014306	निर्वाचक का नाम : धापू पति का नाम: काना राम गृह संख्या : 330 उम्र : 20 लिंग : महिला	फोटो उपलब्ध	186	RJ/23/179/376257	निर्वाचक का नाम : आदू पिता का नाम: राजू गृह संख्या : 331 उम्र : 76 लिंग : पुरुष	फोटो उपलब्ध
187	RJ/23/179/375492	निर्वाचक का नाम : गवरी पति का नाम: आदू गृह संख्या : 331 उम्र : 73 लिंग : महिला	फोटो उपलब्ध	188	YPG1066208	निर्वाचक का नाम : देवा राम पिता का नाम: आदू राम गृह संख्या : 331 उम्र : 27 लिंग : पुरुष	फोटो उपलब्ध	189	YPG1837509	निर्वाचक का नाम : पवनी पति का नाम: देवाराम गृह संख्या : 331 उम्र : 20 लिंग : महिला	फोटो उपलब्ध
190	RJ/23/179/375710	निर्वाचक का नाम : दमी पति का नाम: हरदान गृह संख्या : 332 उम्र : 76 लिंग : महिला	फोटो उपलब्ध	191	GLC1676543	निर्वाचक का नाम : खेराज पिता का नाम: हरदान गृह संख्या : 332 उम्र : 66 लिंग : पुरुष	फोटो उपलब्ध	192	GLC1911601	निर्वाचक का नाम : पारू पति का नाम: खेराज गृह संख्या : 332 उम्र : 46 लिंग : महिला	फोटो उपलब्ध
193	YPG0986422	निर्वाचक का नाम : उरजाराम पिता का नाम: खेराज राम गृह संख्या : 332 उम्र : 29 लिंग : पुरुष	फोटो उपलब्ध	194	YPG0986463	निर्वाचक का नाम : पपूराम पिता का नाम: खेराज राम गृह संख्या : 332 उम्र : 27 लिंग : पुरुष	फोटो उपलब्ध	195	YPG1761949	निर्वाचक का नाम : सुगणी पति का नाम: पपु राम गृह संख्या : 332 उम्र : 26 लिंग : महिला	फोटो उपलब्ध
196	RJ/23/179/375427	निर्वाचक का नाम : सिरामा पिता का नाम: हीरा गृह संख्या : 333 उम्र : 66 लिंग : पुरुष	फोटो उपलब्ध	197	RJ/23/179/375407	निर्वाचक का नाम : सिणगारी पति का नाम: सिरामा गृह संख्या : 333 उम्र : 63 लिंग : महिला	फोटो उपलब्ध	198	YPG0058081	निर्वाचक का नाम : मंगला पिता का नाम: सिरामा गृह संख्या : 333 उम्र : 48 लिंग : पुरुष	फोटो उपलब्ध
199	GLC1911619	निर्वाचक का नाम : पन्नी पति का नाम: मंगला गृह संख्या : 333 उम्र : 46 लिंग : महिला	फोटो उपलब्ध	200	YPG1343839	निर्वाचक का नाम : रमेश कुमार पिता का नाम: मंगला राम गृह संख्या : 333 उम्र : 25 लिंग : पुरुष	फोटो उपलब्ध	201	RJ/23/179/375370	निर्वाचक का नाम : वाली पति का नाम: हेमा गृह संख्या : 334 उम्र : 67 लिंग : महिला	फोटो उपलब्ध
202	RJ/23/179/376208	निर्वाचक का नाम : माना पिता का नाम: हेमा गृह संख्या : 334 उम्र : 53 लिंग : पुरुष	फोटो उपलब्ध	203	GLC1911627	निर्वाचक का नाम : दमी पति का नाम: माना गृह संख्या : 334 उम्र : 48 लिंग : महिला	फोटो उपलब्ध	204	YPG0792424	निर्वाचक का नाम : कलाराम पिता का नाम: हेमारू गृह संख्या : 334 उम्र : 46 लिंग : पुरुष	फोटो उपलब्ध
205	GLC2070639	निर्वाचक का नाम : किशना पिता का नाम: हेमा गृह संख्या : 334 उम्र : 43 लिंग : पुरुष	फोटो उपलब्ध	206	YPG0130708	निर्वाचक का नाम : दमी पति का नाम: कलाराम गृह संख्या : 334 उम्र : 43 लिंग : महिला	फोटो उपलब्ध	207	YPG0130690	निर्वाचक का नाम : दल्लूदेवी पति का नाम: किशनाराम गृह संख्या : 334 उम्र : 38 लिंग : महिला	फोटो उपलब्ध
208	YPG0986406	निर्वाचक का नाम : जोगाराम पिता का नाम: मानाराम गृह संख्या : 334 उम्र : 27 लिंग : पुरुष	फोटो उपलब्ध	209	YPG1931815	निर्वाचक का नाम : नानगा राम पिता का नाम: माना राम गृह संख्या : 334 उम्र : 21 लिंग : पुरुष	फोटो उपलब्ध	210	YPG2038784	निर्वाचक का नाम : धर्मी पिता का नाम: किशना राम गृह संख्या : 334 उम्र : 21 लिंग : महिला	फोटो उपलब्ध

211	YPG2171957	निर्वाचक का नाम : धर्मी पिता का नाम: कला राम गृह संख्या : 334 उम्र : 19 लिंग : महिला	फोटो उपलब्ध	212	YPG2065720	निर्वाचक का नाम : हनुमान राम पिता का नाम: कला राम गृह संख्या : 334 जाटों का बेरा उम्र : 21 लिंग : पुरुष	फोटो उपलब्ध	213	YPG2058808	निर्वाचक का नाम : हुरमी पिता का नाम: किशना गृह संख्या : 334 जाटों का बेरा उम्र : 19 लिंग : महिला	फोटो उपलब्ध
214	GLC3525896	निर्वाचक का नाम : गेनाराम पिता का नाम: सिमरथाराम गृह संख्या : 335 उम्र : 39 लिंग : पुरुष	फोटो उपलब्ध	215	YPG0588764	निर्वाचक का नाम : इमरती देवी पति का नाम: गेनाराम गृह संख्या : 335 उम्र : 35 लिंग : महिला	फोटो उपलब्ध	216	RJ/23/179/375307	निर्वाचक का नाम : मंगला पिता का नाम: अखा गृह संख्या : 336 उम्र : 63 लिंग : पुरुष	फोटो उपलब्ध
217	RJ/23/179/375437	निर्वाचक का नाम : हथू पति का नाम: मंगला गृह संख्या : 336 उम्र : 59 लिंग : महिला	फोटो उपलब्ध	218	GLC2070746	निर्वाचक का नाम : प्रलाद पिता का नाम: मंगला गृह संख्या : 336 उम्र : 45 लिंग : पुरुष	फोटो उपलब्ध	219	GLC3526159	निर्वाचक का नाम : मोडाराम पिता का नाम: मंगलाराम गृह संख्या : 336 उम्र : 39 लिंग : पुरुष	फोटो उपलब्ध
220	YPG0130682	निर्वाचक का नाम : पेम्पादेवी पति का नाम: प्रहलादराम गृह संख्या : 336 उम्र : 38 लिंग : महिला	फोटो उपलब्ध	221	YPG0250647	निर्वाचक का नाम : राऊराम पिता का नाम: मंगलाराम गृह संख्या : 336 उम्र : 35 लिंग : पुरुष	फोटो उपलब्ध	222	YPG0753087	निर्वाचक का नाम : जालाराम पिता का नाम: मंगलाराम गृह संख्या : 336 उम्र : 33 लिंग : पुरुष	फोटो उपलब्ध
223	YPG0588772	निर्वाचक का नाम : कमला पति का नाम: मोडाराम गृह संख्या : 336 उम्र : 31 लिंग : महिला	फोटो उपलब्ध	224	YPG1553064	निर्वाचक का नाम : तेजु पति का नाम: जाला राम गृह संख्या : 336 उम्र : 26 लिंग : महिला	फोटो उपलब्ध	225	YPG1553056	निर्वाचक का नाम : माला राम पिता का नाम: मंगलाराम गृह संख्या : 336 उम्र : 23 लिंग : पुरुष	फोटो उपलब्ध
226	YPG2150076	निर्वाचक का नाम : मोहनी पिता का नाम: प्रहलाद गृह संख्या : 336 उम्र : 19 लिंग : महिला	फोटो उपलब्ध	227	RJ/23/179/375447	निर्वाचक का नाम : सुगनी पति का नाम: गोमा गृह संख्या : 337 उम्र : 66 लिंग : महिला	फोटो उपलब्ध	228	GLC1911650	निर्वाचक का नाम : भगवाना पिता का नाम: गोमा गृह संख्या : 338 उम्र : 42 लिंग : पुरुष	फोटो उपलब्ध
229	GLC2178614	निर्वाचक का नाम : कमलादेवी पति का नाम: भगवानाराम गृह संख्या : 338 उम्र : 40 लिंग : महिला	फोटो उपलब्ध	230	YPG2038842	निर्वाचक का नाम : अनीता पिता का नाम: भगवाना राम गृह संख्या : 338 उम्र : 22 लिंग : महिला	फोटो उपलब्ध	231	YPG0182709	निर्वाचक का नाम : ओमप्रकाश पिता का नाम: गोमाराम गृह संख्या : 339 उम्र : 36 लिंग : पुरुष	फोटो उपलब्ध
232	YPG1393966	निर्वाचक का नाम : गेहरा कुमारी पति का नाम: ओम प्रकाश गृह संख्या : 339 उम्र : 28 लिंग : महिला	फोटो उपलब्ध	233	RJ/23/179/376248	निर्वाचक का नाम : रेखा पिता का नाम: आईदान गृह संख्या : 340 उम्र : 52 लिंग : पुरुष	फोटो उपलब्ध	234	GLC1911668	निर्वाचक का नाम : अणसी पति का नाम: रेखा गृह संख्या : 340 उम्र : 44 लिंग : महिला	फोटो उपलब्ध
235	GLC2070712	निर्वाचक का नाम : जेठाराम पिता का नाम: आईदान गृह संख्या : 340 उम्र : 43 लिंग : पुरुष	फोटो उपलब्ध	# 236	YPG1066216	निर्वाचक का नाम : नैनु देवी पति का नाम: जेठा राम गृह संख्या : 340 उम्र : 29 लिंग : महिला	फोटो उपलब्ध	237	RJ/23/179/375361	निर्वाचक का नाम : रूपाँ पति का नाम: खेता गृह संख्या : 341 उम्र : 53 लिंग : महिला	फोटो उपलब्ध
238	YPG0411090	निर्वाचक का नाम : पुराराम पिता का नाम: खेताराम गृह संख्या : 341 उम्र : 33 लिंग : पुरुष	फोटो उपलब्ध	239	YPG1088194	निर्वाचक का नाम : अणसी देवी पति का नाम: पुरा राम गृह संख्या : 341 उम्र : 29 लिंग : महिला	फोटो उपलब्ध	240	YPG1523760	निर्वाचक का नाम : लीला पिता का नाम: खेता राम गृह संख्या : 341 उम्र : 23 लिंग : महिला	फोटो उपलब्ध

241	YPG1762228	निर्वाचक का नाम : कमला पति का नाम: चनगाराम गृह संख्या : 341 उम्र : 23 लिंग : महिला	फोटो उपलब्ध	242	YPG1553023	निर्वाचक का नाम : जुंजा राम पिता का नाम: खेता राम गृह संख्या : 341 उम्र : 22 लिंग : पुरुष	फोटो उपलब्ध	243	YPG1553031	निर्वाचक का नाम : चनणा राम पिता का नाम: खेता राम गृह संख्या : 341 उम्र : 22 लिंग : पुरुष	फोटो उपलब्ध
244	YPG1850007	निर्वाचक का नाम : रतनी पति का नाम: टीला गृह संख्या : 342 उम्र : 63 लिंग : महिला	फोटो उपलब्ध	245	YPG1762673	निर्वाचक का नाम : टीला राम पिता का नाम: फुसा राम गृह संख्या : 342 उम्र : 57 लिंग : पुरुष	फोटो उपलब्ध	246	YPG0411108	निर्वाचक का नाम : रामा राम पिता का नाम: टीला राम गृह संख्या : 342 उम्र : 34 लिंग : पुरुष	फोटो उपलब्ध
247	YPG1191998	निर्वाचक का नाम : भोमा राम टीला राम पिता का नाम: टीला राम गृह संख्या : 342 उम्र : 27 लिंग : पुरुष	फोटो उपलब्ध	248	YPG1761964	निर्वाचक का नाम : नवली पति का नाम: रामाराम गृह संख्या : 342 उम्र : 24 लिंग : महिला	फोटो उपलब्ध	249	YPG1761980	निर्वाचक का नाम : दमी पति का नाम: भोमाराम गृह संख्या : 342 उम्र : 22 लिंग : महिला	फोटो उपलब्ध
250	YPG2030955	निर्वाचक का नाम : दमी पिता का नाम: टीला राम गृह संख्या : 342 उम्र : 20 लिंग : महिला	फोटो उपलब्ध	251	RJ/23/179/375429	निर्वाचक का नाम : नवला पिता का नाम: साजन गृह संख्या : 343 उम्र : 69 लिंग : पुरुष	फोटो उपलब्ध	252	RJ/23/179/375713	निर्वाचक का नाम : चेनी पति का नाम: नवला गृह संख्या : 343 उम्र : 66 लिंग : महिला	फोटो उपलब्ध
253	YPG0411116	निर्वाचक का नाम : दीपाराम पिता का नाम: नवलाराम गृह संख्या : 343 उम्र : 33 लिंग : पुरुष	फोटो उपलब्ध	254	YPG0752980	निर्वाचक का नाम : वाली पति का नाम: दीपाराम गृह संख्या : 343 उम्र : 33 लिंग : महिला	फोटो उपलब्ध	255	YPG1553262	निर्वाचक का नाम : भोमा राम पिता का नाम: नवला राम गृह संख्या : 343 उम्र : 23 लिंग : पुरुष	फोटो उपलब्ध
256	YPG1553288	निर्वाचक का नाम : गवरी पति का नाम: भोमा राम गृह संख्या : 343 उम्र : 22 लिंग : महिला	फोटो उपलब्ध	257	RJ/23/179/376222	निर्वाचक का नाम : कालू पिता का नाम: साजन गृह संख्या : 344 उम्र : 66 लिंग : पुरुष	फोटो उपलब्ध	258	GLC1911676	निर्वाचक का नाम : खेतू पति का नाम: कालू गृह संख्या : 344 उम्र : 48 लिंग : महिला	फोटो उपलब्ध
259	YPG1134402	निर्वाचक का नाम : ओम प्रकाश पिता का नाम: कालू राम गृह संख्या : 344 उम्र : 26 लिंग : पुरुष	फोटो उपलब्ध	260	YPG2119667	निर्वाचक का नाम : हेमी पति का नाम: ओमप्रकाश गृह संख्या : 344 उम्र : 23 लिंग : महिला	फोटो उपलब्ध	261	YPG2109155	निर्वाचक का नाम : लाछी पिता का नाम: कालू राम गृह संख्या : 344 उम्र : 19 लिंग : महिला	फोटो उपलब्ध
262	YPG2064426	निर्वाचक का नाम : भोमा राम सेंवर पिता का नाम: कालू राम गृह संख्या : 344 जाटो का बेरा उम्र : 20 लिंग : पुरुष	फोटो उपलब्ध	263	RJ/23/179/375123	निर्वाचक का नाम : भीखी पति का नाम: तुलछा गृह संख्या : 345 उम्र : 86 लिंग : महिला	फोटो उपलब्ध	264	YPG0156117	निर्वाचक का नाम : नेनाराम पिता का नाम: तुलछाराम गृह संख्या : 345 उम्र : 40 लिंग : पुरुष	फोटो उपलब्ध
265	YPG0130674	निर्वाचक का नाम : इमकूदेवी पति का नाम: नेनाराम गृह संख्या : 345 उम्र : 39 लिंग : महिला	फोटो उपलब्ध	266	RJ/23/179/375349	निर्वाचक का नाम : जोगा पिता का नाम: तुलछा गृह संख्या : 346 उम्र : 59 लिंग : पुरुष	फोटो उपलब्ध	267	RJ/23/179/375127	निर्वाचक का नाम : रूखी पति का नाम: जोगा गृह संख्या : 346 उम्र : 56 लिंग : महिला	फोटो उपलब्ध
268	RJ/23/179/375431	निर्वाचक का नाम : देवा पिता का नाम: तुलछा गृह संख्या : 346 उम्र : 52 लिंग : पुरुष	फोटो उपलब्ध	269	GLC2179075	निर्वाचक का नाम : चिमूदेवी पति का नाम: देवाराम गृह संख्या : 346 उम्र : 44 लिंग : महिला	फोटो उपलब्ध	270	YPG0917971	निर्वाचक का नाम : रामाराम पिता का नाम: जोगाराम गृह संख्या : 346 उम्र : 30 लिंग : पुरुष	फोटो उपलब्ध

271	YPG0917989	निर्वाचक का नाम : ओमपकाश पिता का नाम: जोगाराम गृह संख्या : 346 उम्र : 27 लिंग : पुरुष	फोटो उपलब्ध	272	YPG1761840	निर्वाचक का नाम : पुष्पा कुमारी पति का नाम: रामा राम गृह संख्या : 346 उम्र : 23 लिंग : महिला	फोटो उपलब्ध	273	YPG1762632	निर्वाचक का नाम : कुमारी इमियो पिता का नाम: जोगा राम गृह संख्या : 346 उम्र : 21 लिंग : महिला	फोटो उपलब्ध
274	YPG1878651	निर्वाचक का नाम : शिवलाल पिता का नाम: देवा राम गृह संख्या : 346 उम्र : 20 लिंग : पुरुष	फोटो उपलब्ध	275	YPG2171981	निर्वाचक का नाम : गंगा पिता का नाम: जोगा राम गृह संख्या : 346 उम्र : 19 लिंग : महिला	फोटो उपलब्ध	276	RJ/23/179/375715	निर्वाचक का नाम : केशरा पिता का नाम: खेराज गृह संख्या : 348 उम्र : 86 लिंग : पुरुष	फोटो उपलब्ध
277	RJ/23/179/376268	निर्वाचक का नाम : लिछमी पति का नाम: केशरा गृह संख्या : 348 उम्र : 76 लिंग : महिला	फोटो उपलब्ध	278	YPG0514596	निर्वाचक का नाम : रेखाराम पिता का नाम: केशराराम गृह संख्या : 348 उम्र : 51 लिंग : पुरुष	फोटो उपलब्ध	279	GLC1911684	निर्वाचक का नाम : भगाराम पिता का नाम: केशराराम गृह संख्या : 348 उम्र : 44 लिंग : पुरुष	फोटो उपलब्ध
280	GLC1911692	निर्वाचक का नाम : किशनाराम पिता का नाम: केशराराम गृह संख्या : 348 उम्र : 42 लिंग : पुरुष	फोटो उपलब्ध	281	YPG0126227	निर्वाचक का नाम : पेमी देवी पति का नाम: भगवाना राम गृह संख्या : 348 उम्र : 36 लिंग : महिला	फोटो उपलब्ध	282	YPG0411124	निर्वाचक का नाम : वालीदेवी पति का नाम: किशनाराम गृह संख्या : 348 उम्र : 33 लिंग : महिला	फोटो उपलब्ध
283	YPG1552728	निर्वाचक का नाम : भैरा राम पिता का नाम: रेखा राम गृह संख्या : 348 उम्र : 23 लिंग : पुरुष	फोटो उपलब्ध	284	YPG2154862	निर्वाचक का नाम : कुमारी वीरों पिता का नाम: रेखा राम गृह संख्या : 348 उम्र : 19 लिंग : महिला	फोटो उपलब्ध	285	RJ/23/179/376210	निर्वाचक का नाम : भोमा पिता का नाम: हीरा गृह संख्या : 349 उम्र : 61 लिंग : पुरुष	फोटो उपलब्ध
286	RJ/23/179/375717	निर्वाचक का नाम : नेनू पति का नाम: भोमा गृह संख्या : 349 उम्र : 56 लिंग : महिला	फोटो उपलब्ध	287	YPG0126235	निर्वाचक का नाम : भैरा राम पिता का नाम: भोमा राम गृह संख्या : 349 उम्र : 36 लिंग : पुरुष	फोटो उपलब्ध	288	YPG0126243	निर्वाचक का नाम : मीरा देवी पति का नाम: भैरा राम गृह संख्या : 349 उम्र : 36 लिंग : महिला	फोटो उपलब्ध
289	YPG0514653	निर्वाचक का नाम : जोगाराम पिता का नाम: भोमाराम गृह संख्या : 349 उम्र : 32 लिंग : पुरुष	फोटो उपलब्ध	290	YPG0986497	निर्वाचक का नाम : देवाराम पिता का नाम: भोमाराम गृह संख्या : 349 उम्र : 28 लिंग : पुरुष	फोटो उपलब्ध	291	YPG1278878	निर्वाचक का नाम : भंवरी देवी पति का नाम: जोगा राम गृह संख्या : 349 उम्र : 28 लिंग : महिला	फोटो उपलब्ध
292	YPG1761923	निर्वाचक का नाम : गंगा राम पिता का नाम: भोमा राम गृह संख्या : 349 उम्र : 22 लिंग : पुरुष	फोटो उपलब्ध	293	YPG2143618	निर्वाचक का नाम : धापू पति का नाम: देवा राम गृह संख्या : 349 उम्र : 22 लिंग : महिला	फोटो उपलब्ध	294	GLC1911700	निर्वाचक का नाम : लाला पिता का नाम: अचला गृह संख्या : 350 उम्र : 69 लिंग : पुरुष	फोटो उपलब्ध
295	RJ/23/179/375400	निर्वाचक का नाम : सोनी पति का नाम: लाला गृह संख्या : 350 उम्र : 66 लिंग : महिला	फोटो उपलब्ध	296	GLC1911718	निर्वाचक का नाम : रामा पिता का नाम: लाला गृह संख्या : 350 उम्र : 42 लिंग : पुरुष	फोटो उपलब्ध	297	GLC2178440	निर्वाचक का नाम : गंगाराम पिता का नाम: लालाराम गृह संख्या : 350 उम्र : 40 लिंग : पुरुष	फोटो उपलब्ध
298	YPG0126250	निर्वाचक का नाम : गवरी देवी पति का नाम: रामा राम गृह संख्या : 350 उम्र : 36 लिंग : महिला	फोटो उपलब्ध	299	YPG0411132	निर्वाचक का नाम : किशनाराम पिता का नाम: लालाराम गृह संख्या : 350 उम्र : 35 लिंग : पुरुष	फोटो उपलब्ध	# 300	YPG0753095	निर्वाचक का नाम : पारूदेवी पति का नाम: गंगाराम गृह संख्या : 350 उम्र : 32 लिंग : पुरुष	फोटो उपलब्ध

301	YPG0829788	निर्वाचक का नाम : विमलाबाई पति का नाम: किशनाराम गृह संख्या : 350 उम्र : 31 लिंग : महिला	फोटो उपलब्ध	302	RJ/23/179/376213	निर्वाचक का नाम : चुतरा पिता का नाम: दमा गृह संख्या : 351 उम्र : 66 लिंग : पुरुष	फोटो उपलब्ध	303	RJ/23/179/375405	निर्वाचक का नाम : रामू पति का नाम: चुतरा गृह संख्या : 351 उम्र : 61 लिंग : महिला	फोटो उपलब्ध
304	RJ/23/179/375254	निर्वाचक का नाम : रेखा पिता का नाम: दमा गृह संख्या : 352 उम्र : 59 लिंग : पुरुष	फोटो उपलब्ध	305	GLC2178598	निर्वाचक का नाम : लाखाराम पिता का नाम: दमाराम गृह संख्या : 352 उम्र : 57 लिंग : पुरुष	फोटो उपलब्ध	306	GLC1911726	निर्वाचक का नाम : पेमी पति का नाम: रेखा गृह संख्या : 352 उम्र : 56 लिंग : महिला	फोटो उपलब्ध
307	GLC2178556	निर्वाचक का नाम : झीमोदेवी पति का नाम: लाखाराम गृह संख्या : 352 उम्र : 52 लिंग : महिला	फोटो उपलब्ध	308	RJ/23/179/376209	निर्वाचक का नाम : किरसन पिता का नाम: दमा गृह संख्या : 352 उम्र : 51 लिंग : पुरुष	फोटो उपलब्ध	309	GLC2178572	निर्वाचक का नाम : पेपोदेवी पति का नाम: किशनाराम गृह संख्या : 352 उम्र : 40 लिंग : महिला	फोटो उपलब्ध
310	YPG0411140	निर्वाचक का नाम : फूसाराम पिता का नाम: लाखाराम गृह संख्या : 352 उम्र : 32 लिंग : पुरुष	फोटो उपलब्ध	311	YPG1424563	निर्वाचक का नाम : मागी चौधरी पति का नाम: फुसा राम गृह संख्या : 352 उम्र : 26 लिंग : महिला	फोटो उपलब्ध	312	YPG1762046	निर्वाचक का नाम : साँवला राम पिता का नाम: लाखा राम गृह संख्या : 352 उम्र : 26 लिंग : पुरुष	फोटो उपलब्ध
313	YPG1353747	निर्वाचक का नाम : तेजा राम पिता का नाम: रेखा राम गृह संख्या : 352 उम्र : 25 लिंग : पुरुष	फोटो उपलब्ध	314	YPG2154896	निर्वाचक का नाम : तेजू पति का नाम: तेजा राम गृह संख्या : 352 उम्र : 19 लिंग : महिला	फोटो उपलब्ध	315	RJ/23/179/376218	निर्वाचक का नाम : अणदा पिता का नाम: राजू गृह संख्या : 353 उम्र : 69 लिंग : पुरुष	फोटो उपलब्ध
316	RJ/23/179/375402	निर्वाचक का नाम : लिछमी पति का नाम: अणदा गृह संख्या : 353 उम्र : 66 लिंग : महिला	फोटो उपलब्ध	317	RJ/23/179/375140	निर्वाचक का नाम : वरजू पति का नाम: मेहा गृह संख्या : 354 उम्र : 69 लिंग : महिला	फोटो उपलब्ध	318	YPG1265677	निर्वाचक का नाम : बांका पिता का नाम: मेहा गृह संख्या : 354 उम्र : 52 लिंग : पुरुष	फोटो उपलब्ध
319	GLC1911734	निर्वाचक का नाम : शेरू देवी पति का नाम: बाकराम गृह संख्या : 354 उम्र : 48 लिंग : महिला	फोटो उपलब्ध	320	YPG0126276	निर्वाचक का नाम : गोकला राम पिता का नाम: मेवा राम गृह संख्या : 354 उम्र : 38 लिंग : पुरुष	फोटो उपलब्ध	321	YPG0126268	निर्वाचक का नाम : दीपा राम पिता का नाम: मेवा राम गृह संख्या : 354 उम्र : 36 लिंग : पुरुष	फोटो उपलब्ध
322	YPG0348615	निर्वाचक का नाम : मीरा देवी पति का नाम: दीपाराम गृह संख्या : 354 उम्र : 33 लिंग : महिला	फोटो उपलब्ध	323	YPG1134451	निर्वाचक का नाम : जुंझा राम पिता का नाम: बांका राम गृह संख्या : 354 उम्र : 26 लिंग : पुरुष	फोटो उपलब्ध	324	YPG1505387	निर्वाचक का नाम : नवली पति का नाम: गोकलाराम गृह संख्या : 354 उम्र : 26 लिंग : महिला	फोटो उपलब्ध
325	YPG1761881	निर्वाचक का नाम : रामा राम पिता का नाम: बांका राम गृह संख्या : 354 उम्र : 22 लिंग : पुरुष	फोटो उपलब्ध	326	RJ/23/179/375313	निर्वाचक का नाम : मेहरा पिता का नाम: उदा गृह संख्या : 355 उम्र : 66 लिंग : पुरुष	फोटो उपलब्ध	327	RJ/23/179/375489	निर्वाचक का नाम : नोजी पति का नाम: मेहरा गृह संख्या : 355 उम्र : 63 लिंग : महिला	फोटो उपलब्ध
328	GLC1911742	निर्वाचक का नाम : प्रभु पिता का नाम: मेहरा गृह संख्या : 355 उम्र : 42 लिंग : पुरुष	फोटो उपलब्ध	329	GLC2179240	निर्वाचक का नाम : जसी पति का नाम: प्रभूराम गृह संख्या : 355 उम्र : 41 लिंग : महिला	फोटो उपलब्ध	330	GLC2179273	निर्वाचक का नाम : दशरथ कुमार पिता का नाम: मेहराराम गृह संख्या : 355 उम्र : 40 लिंग : पुरुष	फोटो उपलब्ध

331	YPG0293126	निर्वाचक का नाम : रामाराम पिता का नाम: मेहराराम गृह संख्या : 355 उम्र : 35 लिंग : पुरुष	फोटो उपलब्ध	332	YPG0330050	निर्वाचक का नाम : सामाराम पिता का नाम: मेहराराम गृह संख्या : 355 उम्र : 33 लिंग : पुरुष	फोटो उपलब्ध	333	YPG1088186	निर्वाचक का नाम : चुना राम पिता का नाम: मेहरा राम गृह संख्या : 355 उम्र : 27 लिंग : पुरुष	फोटो उपलब्ध
334	YPG1393982	निर्वाचक का नाम : हेमाराम पिता का नाम: मेहराराम गृह संख्या : 344 उम्र : 27 लिंग : पुरुष	फोटो उपलब्ध	335	YPG1313345	निर्वाचक का नाम : वीरो पति का नाम: रामा राम गृह संख्या : 355 उम्र : 26 लिंग : महिला	फोटो उपलब्ध	336	YPG1903913	निर्वाचक का नाम : मधी पति का नाम: दशरथ कुमार गृह संख्या : 355 उम्र : 26 लिंग : महिला	फोटो उपलब्ध
337	RJ/23/179/375720	निर्वाचक का नाम : हनुमान पिता का नाम: मेहा गृह संख्या : 356 उम्र : 59 लिंग : पुरुष	फोटो उपलब्ध	338	RJ/23/179/376206	निर्वाचक का नाम : गंगा पिता का नाम: मेहा गृह संख्या : 356 उम्र : 53 लिंग : पुरुष	फोटो उपलब्ध	339	GLC1911775	निर्वाचक का नाम : पत्री पति का नाम: हनुमान गृह संख्या : 356 उम्र : 50 लिंग : महिला	फोटो उपलब्ध
340	GLC1911759	निर्वाचक का नाम : रामू पति का नाम: गंगा गृह संख्या : 356 उम्र : 46 लिंग : महिला	फोटो उपलब्ध	341	GLC1911767	निर्वाचक का नाम : रेखा पिता का नाम: मेहा गृह संख्या : 356 उम्र : 46 लिंग : पुरुष	फोटो उपलब्ध	342	GLC2179265	निर्वाचक का नाम : अणसी पति का नाम: रेखा गृह संख्या : 356 उम्र : 44 लिंग : महिला	फोटो उपलब्ध
343	GLC1911783	निर्वाचक का नाम : भारथा पिता का नाम: मेहा गृह संख्या : 356 उम्र : 42 लिंग : पुरुष	फोटो उपलब्ध	344	YPG0126284	निर्वाचक का नाम : सजनी देवी पति का नाम: भारथा राम गृह संख्या : 356 उम्र : 36 लिंग : महिला	फोटो उपलब्ध	345	YPG1134303	निर्वाचक का नाम : गुणेश कुमार पिता का नाम: गंगा राम गृह संख्या : 356 उम्र : 26 लिंग : पुरुष	फोटो उपलब्ध
346	YPG1134345	निर्वाचक का नाम : भगा राम पिता का नाम: हनुमान राम गृह संख्या : 356 उम्र : 26 लिंग : पुरुष	फोटो उपलब्ध	347	YPG1553247	निर्वाचक का नाम : लाधु राम पिता का नाम: गंगा राम गृह संख्या : 356 उम्र : 22 लिंग : पुरुष	फोटो उपलब्ध	348	YPG1937119	निर्वाचक का नाम : मालाराम पिता का नाम: हनुमानराम गृह संख्या : 356 उम्र : 22 लिंग : पुरुष	फोटो उपलब्ध
349	YPG1762178	निर्वाचक का नाम : गोपी कुमारी पति का नाम: गणेश कुमार गृह संख्या : 356 उम्र : 21 लिंग : महिला	फोटो उपलब्ध	350	RJ/23/179/376232	निर्वाचक का नाम : धमडा पिता का नाम: अचला गृह संख्या : 357 उम्र : 74 लिंग : पुरुष	फोटो उपलब्ध	351	RJ/23/179/375404	निर्वाचक का नाम : माडू पति का नाम: धमडा गृह संख्या : 357 उम्र : 72 लिंग : महिला	फोटो उपलब्ध
352	YPG0058032	निर्वाचक का नाम : मेहराराम पिता का नाम: घमण्डाराम गृह संख्या : 357 उम्र : 44 लिंग : पुरुष	फोटो उपलब्ध	353	YPG0058123	निर्वाचक का नाम : लिखमाराम पिता का नाम: घमण्डाराम गृह संख्या : 357 उम्र : 42 लिंग : पुरुष	फोटो उपलब्ध	354	GLC2178515	निर्वाचक का नाम : करना पिता का नाम: घमण्डाराम गृह संख्या : 357 उम्र : 40 लिंग : पुरुष	फोटो उपलब्ध
355	YPG0058073	निर्वाचक का नाम : खेतुदेवी पति का नाम: मेहराराम गृह संख्या : 357 उम्र : 38 लिंग : महिला	फोटो उपलब्ध	356	YPG0411157	निर्वाचक का नाम : उदीदेवी पति का नाम: लिखमाराम गृह संख्या : 357 उम्र : 34 लिंग : महिला	फोटो उपलब्ध	357	YPG0588798	निर्वाचक का नाम : मेगी पति का नाम: करनाराम गृह संख्या : 357 उम्र : 31 लिंग : महिला	फोटो उपलब्ध
358	YPG0588780	निर्वाचक का नाम : ओम प्रकाश पिता का नाम: घमडा राम गृह संख्या : 357 उम्र : 31 लिंग : पुरुष	फोटो उपलब्ध	359	YPG0752725	निर्वाचक का नाम : भूराराम पिता का नाम: घमण्डाराम गृह संख्या : 357 उम्र : 30 लिंग : पुरुष	फोटो उपलब्ध	360	YPG0986471	निर्वाचक का नाम : प्रमेश्वरी पति का नाम: भूराराम गृह संख्या : 357 उम्र : 28 लिंग : महिला	फोटो उपलब्ध

361	YPG1134170	निर्वाचक का नाम : मूला राम पिता का नाम: धर्मंडा राम गृह संख्या : 357 उम्र : 26 लिंग : पुरुष	फोटो उपलब्ध	362	YPG1552405	निर्वाचक का नाम : रेखी कुमारी पिता का नाम: मुला राम गृह संख्या : 357 उम्र : 26 लिंग : महिला	फोटो उपलब्ध	363	YPG1355197	निर्वाचक का नाम : विशना राम पिता का नाम: धर्मंडा राम गृह संख्या : 357 उम्र : 25 लिंग : पुरुष	फोटो उपलब्ध
364	YPG1355239	निर्वाचक का नाम : वगता राम पिता का नाम: धर्मंडा राम गृह संख्या : 357 उम्र : 25 लिंग : पुरुष	फोटो उपलब्ध	365	YPG1545417	निर्वाचक का नाम : हंसा बाई पिता का नाम: ओम प्रकाश गृह संख्या : 357 उम्र : 23 लिंग : महिला	फोटो उपलब्ध	366	YPG2154730	निर्वाचक का नाम : मोती राम पिता का नाम: मेहरा राम गृह संख्या : 357 जाटों का बेरा उम्र : 19 लिंग : पुरुष	फोटो उपलब्ध
367	RJ/23/179/375292	निर्वाचक का नाम : अणसी पिता का नाम: लाखा गृह संख्या : 358 उम्र : 69 लिंग : महिला	फोटो उपलब्ध	368	GLC1911791	निर्वाचक का नाम : ओम प्रकाश पिता का नाम: लाखाराम गृह संख्या : 358 उम्र : 44 लिंग : पुरुष	फोटो उपलब्ध	369	GLC1911809	निर्वाचक का नाम : चूनी देवी पिता का नाम: ओम प्रकाश गृह संख्या : 358 उम्र : 42 लिंग : महिला	फोटो उपलब्ध
370	GLC1911817	निर्वाचक का नाम : मघाराम पिता का नाम: लाखाराम गृह संख्या : 358 उम्र : 42 लिंग : पुरुष	फोटो उपलब्ध	371	GLC2179083	निर्वाचक का नाम : रामाराम पिता का नाम: लाखाराम गृह संख्या : 358 उम्र : 41 लिंग : पुरुष	फोटो उपलब्ध	372	YPG0155978	निर्वाचक का नाम : कमला देवी पिता का नाम: मधा राम गृह संख्या : 358 उम्र : 36 लिंग : महिला	फोटो उपलब्ध
373	YPG0684050	निर्वाचक का नाम : मांगाराम पिता का नाम: लाखाराम गृह संख्या : 358 उम्र : 32 लिंग : पुरुष	फोटो उपलब्ध	374	YPG0684068	निर्वाचक का नाम : मेगीदेवी पिता का नाम: मांगाराम गृह संख्या : 358 उम्र : 32 लिंग : महिला	फोटो उपलब्ध	375	YPG1134212	निर्वाचक का नाम : पोकरा राम पिता का नाम: लाखा राम गृह संख्या : 358 उम्र : 28 लिंग : पुरुष	फोटो उपलब्ध
376	YPG0829796	निर्वाचक का नाम : धर्मन्द्र पिता का नाम: लाखाराम गृह संख्या : 358 उम्र : 28 लिंग : पुरुष	फोटो उपलब्ध	377	YPG1762434	निर्वाचक का नाम : समेती पिता का नाम: पोकराराम गृह संख्या : 358 उम्र : 26 लिंग : महिला	फोटो उपलब्ध	378	YPG1552660	निर्वाचक का नाम : कविता पिता का नाम: ओमप्रकाश गृह संख्या : 358 उम्र : 22 लिंग : महिला	फोटो उपलब्ध
379	YPG1553122	निर्वाचक का नाम : लीला पिता का नाम: धर्मन्द्र गृह संख्या : 358 उम्र : 22 लिंग : महिला	फोटो उपलब्ध	380	YPG1863653	निर्वाचक का नाम : देवेंद्र चौधरी पिता का नाम: ओमप्रकाश गृह संख्या : 358 उम्र : 20 लिंग : पुरुष	फोटो उपलब्ध	381	RJ/23/179/375306	निर्वाचक का नाम : दाना पिता का नाम: अलसा गृह संख्या : 359 उम्र : 81 लिंग : पुरुष	फोटो उपलब्ध
382	RJ/23/179/375134	निर्वाचक का नाम : रूखियों पिता का नाम: दाना गृह संख्या : 359 उम्र : 76 लिंग : महिला	फोटो उपलब्ध	383	GLC1911841	निर्वाचक का नाम : भगवाना पिता का नाम: दाना गृह संख्या : 359 उम्र : 42 लिंग : पुरुष	फोटो उपलब्ध	384	YPG0684001	निर्वाचक का नाम : कमला देवी पिता का नाम: भगवानाराम गृह संख्या : 359 उम्र : 35 लिंग : महिला	फोटो उपलब्ध
385	YPG0182774	निर्वाचक का नाम : मालाराम पिता का नाम: दानाराम गृह संख्या : 359 उम्र : 35 लिंग : पुरुष	फोटो उपलब्ध	386	RJ/23/179/375309	निर्वाचक का नाम : वीरमा पिता का नाम: दाना गृह संख्या : 360 उम्र : 50 लिंग : पुरुष	फोटो उपलब्ध	387	YPG0126292	निर्वाचक का नाम : खेतू देवी पिता का नाम: वीरमा राम गृह संख्या : 360 उम्र : 36 लिंग : महिला	फोटो उपलब्ध
388	RJ/23/179/375136	निर्वाचक का नाम : अणसी पिता का नाम: सोना गृह संख्या : 361 उम्र : 76 लिंग : महिला	फोटो उपलब्ध	389	GLC2070506	निर्वाचक का नाम : दुर्गाराम पिता का नाम: सोना राम गृह संख्या : 361 उम्र : 42 लिंग : पुरुष	फोटो उपलब्ध	390	GLC2178754	निर्वाचक का नाम : गंगादेवी पिता का नाम: दुर्गाराम गृह संख्या : 361 उम्र : 41 लिंग : महिला	फोटो उपलब्ध

391	YPG0126300	निर्वाचक का नाम : किशना राम पिता का नाम: सोना राम गृह संख्या : 361 उम्र : 36 लिंग : पुरुष	फोटो उपलब्ध	392	YPG1552991	निर्वाचक का नाम : शांती पति का नाम: किशना राम गृह संख्या : 361 उम्र : 25 लिंग : महिला	फोटो उपलब्ध	393	RJ/23/179/375185	निर्वाचक का नाम : आईदान पिता का नाम: रतना गृह संख्या : 362 उम्र : 79 लिंग : पुरुष	फोटो उपलब्ध
394	RJ/23/179/375137	निर्वाचक का नाम : धनी पति का नाम: आईदान गृह संख्या : 362 उम्र : 77 लिंग : महिला	फोटो उपलब्ध	395	YPG0130591	निर्वाचक का नाम : हेमराज पिता का नाम: आइदान गृह संख्या : 362 उम्र : 42 लिंग : पुरुष	फोटो उपलब्ध	396	GLC2178200	निर्वाचक का नाम : पेमाराम पिता का नाम: आइदान गृह संख्या : 362 उम्र : 40 लिंग : पुरुष	फोटो उपलब्ध
397	GLC2178283	निर्वाचक का नाम : लाछी पति का नाम: पेमाराम गृह संख्या : 362 उम्र : 40 लिंग : महिला	फोटो उपलब्ध	398	YPG1552371	निर्वाचक का नाम : ओमप्रकाश पिता का नाम: पेमा राम गृह संख्या : 362 उम्र : 22 लिंग : पुरुष	फोटो उपलब्ध	399	RJ/23/179/375130	निर्वाचक का नाम : पत्नीदेवी पति का नाम: मेवाराम गृह संख्या : 363 उम्र : 71 लिंग : महिला	फोटो उपलब्ध
400	GLC1676774	निर्वाचक का नाम : मूलाराम पिता का नाम: मेवाराम गृह संख्या : 363 उम्र : 49 लिंग : पुरुष	फोटो उपलब्ध	401	GLC2009066	निर्वाचक का नाम : कमला पति का नाम: मूलाराम गृह संख्या : 363 उम्र : 42 लिंग : महिला	फोटो उपलब्ध	402	YPG1552330	निर्वाचक का नाम : अनिल कुमार पिता का नाम: मूला राम गृह संख्या : 363 उम्र : 22 लिंग : पुरुष	फोटो उपलब्ध
403	YPG2003192	निर्वाचक का नाम : प्रियंका पिता का नाम: मूलाराम गृह संख्या : 363 उम्र : 20 लिंग : महिला	फोटो उपलब्ध	404	RJ/23/179/375790	निर्वाचक का नाम : नरसिंगा पिता का नाम: सेभू गृह संख्या : 364 उम्र : 53 लिंग : पुरुष	फोटो उपलब्ध	405	GLC1911858	निर्वाचक का नाम : मानी पति का नाम: नरसिंगा गृह संख्या : 364 उम्र : 48 लिंग : महिला	फोटो उपलब्ध
406	YPG1328988	निर्वाचक का नाम : खीया राम पिता का नाम: नरसिंगा राम गृह संख्या : 364 उम्र : 25 लिंग : पुरुष	फोटो उपलब्ध	407	YPG1552520	निर्वाचक का नाम : उमी पति का नाम: खीया राम गृह संख्या : 364 उम्र : 24 लिंग : महिला	फोटो उपलब्ध	408	YPG1553239	निर्वाचक का नाम : भोमा राम पिता का नाम: नरसिंगा राम गृह संख्या : 364 उम्र : 22 लिंग : पुरुष	फोटो उपलब्ध
409	RJ/23/179/375283	निर्वाचक का नाम : चेतन पिता का नाम: उदा गृह संख्या : 365 उम्र : 76 लिंग : पुरुष	फोटो उपलब्ध	410	RJ/23/179/375295	निर्वाचक का नाम : हीरों पति का नाम: चेतन गृह संख्या : 365 उम्र : 74 लिंग : महिला	फोटो उपलब्ध	411	GLC3526696	निर्वाचक का नाम : देवाराम पिता का नाम: चेतनराम गृह संख्या : 365 उम्र : 39 लिंग : पुरुष	फोटो उपलब्ध
412	YPG0829804	निर्वाचक का नाम : मघाराम पिता का नाम: चेतन राम गृह संख्या : 365 उम्र : 30 लिंग : पुरुष	फोटो उपलब्ध	413	YPG0753103	निर्वाचक का नाम : गंगादेवी पति का नाम: देवाराम गृह संख्या : 365 उम्र : 30 लिंग : महिला	फोटो उपलब्ध	414	YPG0753111	निर्वाचक का नाम : प्रहलादराम पिता का नाम: चेतनराम गृह संख्या : 365 उम्र : 30 लिंग : पुरुष	फोटो उपलब्ध
415	YPG0829812	निर्वाचक का नाम : केसीदेवी पति का नाम: मघाराम गृह संख्या : 365 उम्र : 29 लिंग : महिला	फोटो उपलब्ध	416	YPG1134063	निर्वाचक का नाम : अमेदी पिता का नाम: प्रहलाद राम गृह संख्या : 365 उम्र : 27 लिंग : पुरुष	फोटो उपलब्ध	417	RJ/23/179/375293	निर्वाचक का नाम : धनी पति का नाम: रूधा गृह संख्या : 366 उम्र : 86 लिंग : महिला	फोटो उपलब्ध
418	RJ/23/179/375301	निर्वाचक का नाम : खेता पिता का नाम: रूधा गृह संख्या : 366 उम्र : 61 लिंग : पुरुष	फोटो उपलब्ध	419	RJ/23/179/375294	निर्वाचक का नाम : मीरा पति का नाम: खेता गृह संख्या : 366 उम्र : 59 लिंग : महिला	फोटो उपलब्ध	420	GLC1911882	निर्वाचक का नाम : आसु पिता का नाम: रूधा गृह संख्या : 366 उम्र : 42 लिंग : पुरुष	फोटो उपलब्ध

421	GLC3526449	निर्वाचक का नाम : भीयाराम पिता का नाम: रूधाराम गृह संख्या : 366 उम्र : 42 लिंग : पुरुष	422	GLC3526266	निर्वाचक का नाम : रामाराम पिता का नाम: रूधाराम गृह संख्या : 366 उम्र : 39 लिंग : पुरुष	423	YPG0215640	निर्वाचक का नाम : इन्द्रा देवी पति का नाम: आसूराम गृह संख्या : 366 उम्र : 36 लिंग : महिला
424	YPG0215541	निर्वाचक का नाम : जीयाराम पिता का नाम: रूधाराम गृह संख्या : 366 उम्र : 35 लिंग : पुरुष	425	YPG0588806	निर्वाचक का नाम : गेरा देवी पति का नाम: भीयाराम गृह संख्या : 366 उम्र : 32 लिंग : महिला	426	YPG0588814	निर्वाचक का नाम : अणसी देवी पति का नाम: जीयाराम गृह संख्या : 366 उम्र : 32 लिंग : महिला
427	YPG1088178	निर्वाचक का नाम : वरजू देवी पति का नाम: रामा राम गृह संख्या : 366 उम्र : 30 लिंग : महिला	428	YPG1937093	निर्वाचक का नाम : गोगा राम पिता का नाम: खेता राम गृह संख्या : 366 उम्र : 21 लिंग : पुरुष	429	RJ/23/179/375726	निर्वाचक का नाम : केसा पिता का नाम: रामलाल गृह संख्या : 367 उम्र : 56 लिंग : पुरुष
430	GLC1911890	निर्वाचक का नाम : गवरी पति का नाम: केसा गृह संख्या : 367 उम्र : 53 लिंग : महिला	431	YPG0215517	निर्वाचक का नाम : चम्पा लाल पिता का नाम: राम लाल गृह संख्या : 367 उम्र : 36 लिंग : पुरुष	432	YPG0753129	निर्वाचक का नाम : पन्नीदेवी पति का नाम: चम्पालाल गृह संख्या : 367 उम्र : 30 लिंग : महिला
433	YPG1523810	निर्वाचक का नाम : सोहनी पति का नाम: पुनमा राम गृह संख्या : 367 उम्र : 27 लिंग : महिला	434	YPG1762111	निर्वाचक का नाम : पुनमा राम पिता का नाम: केशा राम गृह संख्या : 367 उम्र : 24 लिंग : पुरुष	435	YPG1762152	निर्वाचक का नाम : संतोष पति का नाम: पुखराज गृह संख्या : 367 उम्र : 23 लिंग : महिला
436	YPG1848159	निर्वाचक का नाम : पुखराज पिता का नाम: केसा राम गृह संख्या : 367 उम्र : 20 लिंग : पुरुष	437	RJ/23/179/375727	निर्वाचक का नाम : जगदीश पिता का नाम: रामलाल गृह संख्या : 368 उम्र : 61 लिंग : पुरुष	438	GLC1911908	निर्वाचक का नाम : हंसा पति का नाम: जगदीश गृह संख्या : 368 उम्र : 56 लिंग : महिला
439	YPG1088160	निर्वाचक का नाम : भूपत कुमार पिता का नाम: जगदीश गृह संख्या : 368 उम्र : 27 लिंग : पुरुष	440	YPG1552850	निर्वाचक का नाम : कोशल्या पति का नाम: भूपत कुमार गृह संख्या : 368 उम्र : 26 लिंग : महिला	441	YPG1552892	निर्वाचक का नाम : भाखर पिता का नाम: जगदीश गृह संख्या : 368 उम्र : 25 लिंग : पुरुष
442	YPG2150092	निर्वाचक का नाम : जेठी पति का नाम: गुणेश कुमार गृह संख्या : 368 उम्र : 24 लिंग : महिला	443	YPG1552652	निर्वाचक का नाम : गुणेश कुमार पिता का नाम: जगदीश कुमार गृह संख्या : 368 उम्र : 23 लिंग : पुरुष	444	YPG2165496	निर्वाचक का नाम : ममता पति का नाम: भाखर गृह संख्या : 368 उम्र : 20 लिंग : महिला
445	GLC1911916	निर्वाचक का नाम : वगता पिता का नाम: हजारी गृह संख्या : 369 उम्र : 53 लिंग : पुरुष	446	GLC3525888	निर्वाचक का नाम : हुकमी पति का नाम: वगता गृह संख्या : 369 उम्र : 53 लिंग : महिला	447	YPG1088145	निर्वाचक का नाम : मूली देवी पति का नाम: हुंगरा राम गृह संख्या : 369 उम्र : 31 लिंग : महिला
448	YPG1088152	निर्वाचक का नाम : हुंगरा राम पिता का नाम: वगता राम गृह संख्या : 369 उम्र : 29 लिंग : पुरुष	449	YPG1552645	निर्वाचक का नाम : रमेश पिता का नाम: वगता राम गृह संख्या : 369 उम्र : 23 लिंग : पुरुष	450	GLC1676550	निर्वाचक का नाम : आगरी पिता का नाम: हजारी गृह संख्या : 370 उम्र : 66 लिंग : महिला

451	RJ/23/179/375728	निर्वाचक का नाम : आईदान पिता का नाम: हजारी गृह संख्या : 371 उम्र : 63 लिंग : पुरुष	फोटो उपलब्ध	452	RJ/23/179/375454	निर्वाचक का नाम : रूखमों पति का नाम: आईदान गृह संख्या : 371 उम्र : 61 लिंग : महिला	फोटो उपलब्ध	453	YPG0829820	निर्वाचक का नाम : भेराराम पिता का नाम: आईदानराम गृह संख्या : 371 उम्र : 29 लिंग : पुरुष	फोटो उपलब्ध
454	YPG1552926	निर्वाचक का नाम : पिंकी पति का नाम: भेरा राम गृह संख्या : 371 उम्र : 26 लिंग : महिला	फोटो उपलब्ध	455	GLC1911924	निर्वाचक का नाम : दाडम पिता का नाम: हजारी गृह संख्या : 372 उम्र : 59 लिंग : पुरुष	फोटो उपलब्ध	456	GLC3525854	निर्वाचक का नाम : वाली पति का नाम: दाडम गृह संख्या : 372 उम्र : 59 लिंग : महिला	फोटो उपलब्ध
457	YPG0411165	निर्वाचक का नाम : दीपाराम पिता का नाम: दाडमराम गृह संख्या : 372 उम्र : 35 लिंग : पुरुष	फोटो उपलब्ध	458	YPG1134105	निर्वाचक का नाम : वीरमा राम पिता का नाम: दाडम राम गृह संख्या : 372 उम्र : 30 लिंग : पुरुष	फोटो उपलब्ध	459	YPG0886051	निर्वाचक का नाम : बाबूराम पिता का नाम: दाडमराम गृह संख्या : 372 उम्र : 29 लिंग : पुरुष	फोटो उपलब्ध
460	YPG1343953	निर्वाचक का नाम : ओमा राम पिता का नाम: दाडम राम गृह संख्या : 372 उम्र : 26 लिंग : पुरुष	फोटो उपलब्ध	461	YPG1393974	निर्वाचक का नाम : शांति देवी पति का नाम: बाबूराम गृह संख्या : 372 उम्र : 25 लिंग : महिला	फोटो उपलब्ध	462	YPG1762467	निर्वाचक का नाम : गणपत राम पिता का नाम: हजारी राम गृह संख्या : 374 उम्र : 60 लिंग : पुरुष	फोटो उपलब्ध
463	RJ/23/179/375451	निर्वाचक का नाम : हवा पति का नाम: गडुका गृह संख्या : 374 उम्र : 53 लिंग : महिला	फोटो उपलब्ध	464	YPG0126326	निर्वाचक का नाम : रामचंद पिता का नाम: गडुका राम गृह संख्या : 374 उम्र : 36 लिंग : पुरुष	फोटो उपलब्ध	465	YPG0411173	निर्वाचक का नाम : चूनाराम पिता का नाम: गडुकाराम गृह संख्या : 374 उम्र : 33 लिंग : पुरुष	फोटो उपलब्ध
466	YPG0752741	निर्वाचक का नाम : धूडी देवी पति का नाम: चनदाराम गृह संख्या : 374 उम्र : 31 लिंग : महिला	फोटो उपलब्ध	467	YPG0752758	निर्वाचक का नाम : प्रवीण कुमार पिता का नाम: गडुकाराम गृह संख्या : 374 उम्र : 30 लिंग : पुरुष	फोटो उपलब्ध	468	YPG1344019	निर्वाचक का नाम : रमेश कुमार पिता का नाम: गडुका राम गृह संख्या : 374 उम्र : 26 लिंग : पुरुष	फोटो उपलब्ध
469	YPG1715713	निर्वाचक का नाम : कसुम्बी पति का नाम: हेमा गृह संख्या : 375 उम्र : 76 लिंग : महिला	फोटो उपलब्ध	470	GLC1676568	निर्वाचक का नाम : लाधा पिता का नाम: हेमा गृह संख्या : 375 उम्र : 52 लिंग : पुरुष	फोटो उपलब्ध	471	YPG0215509	निर्वाचक का नाम : नीम्बा पिता का नाम: हेमा गृह संख्या : 375 उम्र : 50 लिंग : पुरुष	फोटो उपलब्ध
472	YPG0014878	निर्वाचक का नाम : कौशल्या पति का नाम: लाधा गृह संख्या : 375 उम्र : 46 लिंग : महिला	फोटो उपलब्ध	473	GLC1911940	निर्वाचक का नाम : तेजा पिता का नाम: हेमा गृह संख्या : 375 उम्र : 44 लिंग : पुरुष	फोटो उपलब्ध	474	YPG0886069	निर्वाचक का नाम : चूनी देवी पति का नाम: नीम्बा राम गृह संख्या : 375 उम्र : 30 लिंग : महिला	फोटो उपलब्ध
475	YPG1552876	निर्वाचक का नाम : पारू पति का नाम: तेजा राम गृह संख्या : 375 उम्र : 26 लिंग : महिला	फोटो उपलब्ध	476	YPG1762087	निर्वाचक का नाम : ओम प्रकाश पिता का नाम: लाधु राम गृह संख्या : 375 उम्र : 22 लिंग : पुरुष	फोटो उपलब्ध	477	YPG2063717	निर्वाचक का नाम : मोहन लाल पिता का नाम: लाधु राम गृह संख्या : 375 जाटों का बेरा उम्र : 19 लिंग : पुरुष	फोटो उपलब्ध
478	GLC1911957	निर्वाचक का नाम : लक्ष्मण पिता का नाम: कला गृह संख्या : 376 उम्र : 42 लिंग : पुरुष	फोटो उपलब्ध	479	YPG0363960	निर्वाचक का नाम : पेमीदेवी पति का नाम: लिछमणाराम गृह संख्या : 376 उम्र : 38 लिंग : महिला	फोटो उपलब्ध	480	YPG0126334	निर्वाचक का नाम : पदमी देवी पति का नाम: मगा राम गृह संख्या : 376 उम्र : 37 लिंग : महिला	फोटो उपलब्ध

481	YPG0250696	निर्वाचक का नाम : मगा राम पिता का नाम: कला राम गृह संख्या : 376 उम्र : 36 लिंग : पुरुष	फोटो उपलब्ध	482	YPG0411181	निर्वाचक का नाम : हुकमाराम पिता का नाम: कलाराम गृह संख्या : 376 उम्र : 34 लिंग : पुरुष	फोटो उपलब्ध	483	YPG1552785	निर्वाचक का नाम : लक्ष्मी पति का नाम: हुकमा राम गृह संख्या : 376 उम्र : 25 लिंग : महिला	फोटो उपलब्ध
484	YPG2077451	निर्वाचक का नाम : मोहन राम पिता का नाम: लक्ष्मण राम गृह संख्या : 376 अनुभाग जाटों का बेरा उम्र : 20 लिंग : पुरुष	फोटो उपलब्ध	485	RJ/23/179/375731	निर्वाचक का नाम : सिमरथा पिता का नाम: हरदान गृह संख्या : 377 उम्र : 81 लिंग : पुरुष	फोटो उपलब्ध	486	RJ/23/179/375419	निर्वाचक का नाम : पत्नी पति का नाम: सिमथ्रा गृह संख्या : 377 उम्र : 76 लिंग : महिला	फोटो उपलब्ध
487	YPG1265669	निर्वाचक का नाम : दमा पिता का नाम: सिमथ्रा गृह संख्या : 377 उम्र : 53 लिंग : पुरुष	फोटो उपलब्ध	488	YPG0014175	निर्वाचक का नाम : शांती पति का नाम: दमा गृह संख्या : 377 उम्र : 44 लिंग : महिला	फोटो उपलब्ध	489	YPG0426650	निर्वाचक का नाम : हुकमा पिता का नाम: सिमथ्रा गृह संख्या : 378 उम्र : 56 लिंग : पुरुष	फोटो उपलब्ध
490	GLC1911965	निर्वाचक का नाम : रतनी पति का नाम: हुकमा गृह संख्या : 378 उम्र : 50 लिंग : महिला	फोटो उपलब्ध	491	YPG1134139	निर्वाचक का नाम : रावता राम पिता का नाम: हुकमा राम गृह संख्या : 378 उम्र : 27 लिंग : पुरुष	फोटो उपलब्ध	492	YPG1546506	निर्वाचक का नाम : नारणा राम पिता का नाम: हुकमा राम गृह संख्या : 378 उम्र : 23 लिंग : पुरुष	फोटो उपलब्ध
493	YPG1761865	निर्वाचक का नाम : कमला पति का नाम: रावता राम गृह संख्या : 378 उम्र : 22 लिंग : महिला	फोटो उपलब्ध	494	GLC2178465	निर्वाचक का नाम : पूनमाराम पिता का नाम: देराजराम गृह संख्या : 379 उम्र : 44 लिंग : पुरुष	फोटो उपलब्ध	495	GLC2178531	निर्वाचक का नाम : चेनाराम पिता का नाम: देराजराम गृह संख्या : 379 उम्र : 40 लिंग : पुरुष	फोटो उपलब्ध
496	YPG0215590	निर्वाचक का नाम : मानाराम पिता का नाम: देराज राम गृह संख्या : 379 उम्र : 35 लिंग : पुरुष	फोटो उपलब्ध	497	YPG0126169	निर्वाचक का नाम : लाछी देवी पति का नाम: पूनमा राम गृह संख्या : 379 उम्र : 35 लिंग : महिला	फोटो उपलब्ध	498	YPG0514661	निर्वाचक का नाम : पेम्पो देवी पति का नाम: चेनाराम गृह संख्या : 379 उम्र : 34 लिंग : महिला	फोटो उपलब्ध
499	YPG0514604	निर्वाचक का नाम : गोमा पिता का नाम: रामा गृह संख्या : 380 उम्र : 76 लिंग : पुरुष	फोटो उपलब्ध	500	YPG0126342	निर्वाचक का नाम : धनाराम पिता का नाम: गोमाराम गृह संख्या : 380 उम्र : 35 लिंग : पुरुष	फोटो उपलब्ध	501	YPG0753137	निर्वाचक का नाम : रेखाराम पिता का नाम: गोमाराम गृह संख्या : 380 उम्र : 30 लिंग : पुरुष	फोटो उपलब्ध
502	YPG0829838	निर्वाचक का नाम : मिरगो देवी पति का नाम: धनाराम गृह संख्या : 380 उम्र : 29 लिंग : महिला	फोटो उपलब्ध	503	YPG1353739	निर्वाचक का नाम : सुगणी चौधरी पति का नाम: रेखा राम गृह संख्या : 380 उम्र : 28 लिंग : महिला	फोटो उपलब्ध	504	YPG1362540	निर्वाचक का नाम : अचला राम पिता का नाम: गोमा राम गृह संख्या : 380 उम्र : 25 लिंग : पुरुष	फोटो उपलब्ध
505	RJ/23/179/375368	निर्वाचक का नाम : माडू पति का नाम: भेरा गृह संख्या : 381 उम्र : 96 लिंग : महिला	फोटो उपलब्ध	506	YPG0514612	निर्वाचक का नाम : भेरा पिता का नाम: मोती गृह संख्या : 381 उम्र : 81 लिंग : पुरुष	फोटो उपलब्ध	507	RJ/23/179/375170	निर्वाचक का नाम : मधा पिता का नाम: भेरा गृह संख्या : 381 उम्र : 51 लिंग : पुरुष	फोटो उपलब्ध
508	GLC2070530	निर्वाचक का नाम : पुरखा पिता का नाम: भेरा गृह संख्या : 381 उम्र : 44 लिंग : पुरुष	फोटो उपलब्ध	509	YPG1552454	निर्वाचक का नाम : प्रकाश राम पिता का नाम: रूपा राम गृह संख्या : 381 उम्र : 24 लिंग : पुरुष	फोटो उपलब्ध	510	YPG1552504	निर्वाचक का नाम : जोगी पति का नाम: पुरखा राम गृह संख्या : 381 उम्र : 24 लिंग : महिला	फोटो उपलब्ध

511	RJ/23/179/375734	निर्वाचक का नाम : रूपा पिता का नाम: भेरा गृह संख्या : 382 उम्र : 61 लिंग : पुरुष	512	GLC1911973	निर्वाचक का नाम : रतनी पिता का नाम: रूपा गृह संख्या : 382 उम्र : 48 लिंग : महिला	513	YPG1133966	निर्वाचक का नाम : पोकरा राम पिता का नाम: रूपा राम गृह संख्या : 382 उम्र : 28 लिंग : महिला
514	YPG1505403	निर्वाचक का नाम : चूकी पति का नाम: पोकरा राम गृह संख्या : 382 उम्र : 26 लिंग : महिला	515	GLC1676576	निर्वाचक का नाम : किस्तुरा पिता का नाम: मनु गृह संख्या : 383 उम्र : 61 लिंग : पुरुष	516	GLC2070605	निर्वाचक का नाम : ईश्वर पिता का नाम: मनु गृह संख्या : 383 उम्र : 46 लिंग : पुरुष
517	GLC2070597	निर्वाचक का नाम : मखणी पति का नाम: ईश्वर गृह संख्या : 383 उम्र : 43 लिंग : महिला	518	GLC2178184	निर्वाचक का नाम : उमाराम पिता का नाम: किस्तुराराम गृह संख्या : 383 उम्र : 40 लिंग : पुरुष	519	YPG0126359	निर्वाचक का नाम : रेखाराम पिता का नाम: किस्तुरा राम गृह संख्या : 383 उम्र : 36 लिंग : पुरुष
520	YPG0126367	निर्वाचक का नाम : शान्ती देवी पति का नाम: उमा राम गृह संख्या : 383 उम्र : 36 लिंग : महिला	# 521	YPG0514703	निर्वाचक का नाम : शारदा देवी पति का नाम: रेखाराम गृह संख्या : 383 उम्र : 34 लिंग : पुरुष	522	YPG0514711	निर्वाचक का नाम : प्रतापराम पिता का नाम: किस्तुराम गृह संख्या : 383 उम्र : 32 लिंग : पुरुष
523	YPG0753145	निर्वाचक का नाम : मानी देवी पति का नाम: प्रताबाराम गृह संख्या : 383 उम्र : 30 लिंग : महिला	524	GLC1676592	निर्वाचक का नाम : केवा पिता का नाम: मनु गृह संख्या : 384 उम्र : 57 लिंग : पुरुष	525	GLC1676600	निर्वाचक का नाम : नेनू पति का नाम: केवा गृह संख्या : 384 उम्र : 55 लिंग : महिला
526	YPG0514687	निर्वाचक का नाम : झबू देवी पति का नाम: रमेश कुमार गृह संख्या : 384 उम्र : 33 लिंग : महिला	527	YPG0514695	निर्वाचक का नाम : रमेश कुमार पिता का नाम: केवाराम गृह संख्या : 384 उम्र : 33 लिंग : पुरुष	528	YPG1552801	निर्वाचक का नाम : प्रकाश पिता का नाम: केवा राम गृह संख्या : 384 उम्र : 26 लिंग : पुरुष
529	YPG1552827	निर्वाचक का नाम : वर्षा पति का नाम: प्रकाश गृह संख्या : 384 उम्र : 25 लिंग : महिला	530	RJ/23/179/375075	निर्वाचक का नाम : कानजी पिता का नाम: ऊका गृह संख्या : 385 उम्र : 63 लिंग : पुरुष	531	RJ/23/179/375041	निर्वाचक का नाम : हारजरा पति का नाम: कानजी गृह संख्या : 385 उम्र : 58 लिंग : महिला
532	YPG0514679	निर्वाचक का नाम : पानी देवी पति का नाम: वालाराम गृह संख्या : 385 उम्र : 41 लिंग : महिला	533	GLC3526324	निर्वाचक का नाम : हीराराम पिता का नाम: कानजीराम गृह संख्या : 385 उम्र : 39 लिंग : पुरुष	534	YPG0155952	निर्वाचक का नाम : मुरादा देवी पति का नाम: हीरा राम गृह संख्या : 385 उम्र : 36 लिंग : महिला
535	YPG0215566	निर्वाचक का नाम : कर्मसी पिता का नाम: कानजीराम गृह संख्या : 385 उम्र : 36 लिंग : पुरुष	536	YPG0272005	निर्वाचक का नाम : वालाराम पिता का नाम: कानजीराम गृह संख्या : 385 उम्र : 35 लिंग : पुरुष	537	YPG0986505	निर्वाचक का नाम : मूमल देवी पति का नाम: कुम्भाराम गृह संख्या : 385 उम्र : 30 लिंग : महिला
538	YPG0753152	निर्वाचक का नाम : कुम्भाराम पिता का नाम: कानजीराम गृह संख्या : 385 उम्र : 30 लिंग : पुरुष	539	YPG2060796	निर्वाचक का नाम : करीमा देवी पति का नाम: कर्मसी गृह संख्या : 385 जाटो का बेरा उम्र : 19 लिंग : महिला	540	RJ/23/179/375735	निर्वाचक का नाम : प्रेमा पिता का नाम: ऊका गृह संख्या : 386 उम्र : 57 लिंग : पुरुष

541	RJ/23/179/375132	निर्वाचक का नाम : खातू पति का नाम: प्रेमा गृह संख्या : 386 उम्र : 55 लिंग : महिला	फोटो उपलब्ध	542	YPG0753160	निर्वाचक का नाम : मालाराम पिता का नाम: प्रेमराम गृह संख्या : 386 उम्र : 30 लिंग : पुरुष	फोटो उपलब्ध	543	YPG0792440	निर्वाचक का नाम : सविता पति का नाम: मालाराम गृह संख्या : 386 उम्र : 30 लिंग : महिला	फोटो उपलब्ध
544	YPG0986521	निर्वाचक का नाम : राधा देवी पति का नाम: मगनाराम गृह संख्या : 386 उम्र : 27 लिंग : महिला	फोटो उपलब्ध	545	YPG1133982	निर्वाचक का नाम : मगना राम पिता का नाम: प्रेमा राम गृह संख्या : 386 उम्र : 26 लिंग : पुरुष	फोटो उपलब्ध	546	RJ/23/179/375186	निर्वाचक का नाम : लाखा पिता का नाम: मोती गृह संख्या : 388 उम्र : 81 लिंग : पुरुष	फोटो उपलब्ध
547	RJ/23/179/375369	निर्वाचक का नाम : नवली पति का नाम: लाखा गृह संख्या : 388 उम्र : 62 लिंग : महिला	फोटो उपलब्ध	548	YPG0182717	निर्वाचक का नाम : आसूराम पिता का नाम: लखाराम गृह संख्या : 388 उम्र : 39 लिंग : पुरुष	फोटो उपलब्ध	549	YPG1088137	निर्वाचक का नाम : कमला देवी पति का नाम: कुंभा राम गृह संख्या : 388 उम्र : 31 लिंग : महिला	फोटो उपलब्ध
550	YPG0752766	निर्वाचक का नाम : कुम्भाराम पिता का नाम: लाखाराम गृह संख्या : 388 उम्र : 30 लिंग : पुरुष	फोटो उपलब्ध	551	YPG0829846	निर्वाचक का नाम : मेहराराम पिता का नाम: लाखाराम गृह संख्या : 388 उम्र : 29 लिंग : पुरुष	फोटो उपलब्ध	552	YPG0829853	निर्वाचक का नाम : गीतादेवी पति का नाम: आसूराम गृह संख्या : 388 उम्र : 29 लिंग : महिला	फोटो उपलब्ध
553	YPG1553205	निर्वाचक का नाम : गैरी बाई पति का नाम: मेहरा राम गृह संख्या : 388 उम्र : 26 लिंग : महिला	फोटो उपलब्ध	554	RJ/23/179/375246	निर्वाचक का नाम : मिरगों पति का नाम: धीरा गृह संख्या : 389 उम्र : 76 लिंग : महिला	फोटो उपलब्ध	555	RJ/23/179/375181	निर्वाचक का नाम : खेमराम पिता का नाम: हरखा राम गृह संख्या : 389 उम्र : 66 लिंग : पुरुष	फोटो उपलब्ध
556	GLC1911981	निर्वाचक का नाम : मांगी देवी पति का नाम: वाला गृह संख्या : 389 उम्र : 46 लिंग : महिला	फोटो उपलब्ध	557	GLC1911999	निर्वाचक का नाम : नेनाराम पिता का नाम: धीरा राम गृह संख्या : 389 उम्र : 46 लिंग : पुरुष	फोटो उपलब्ध	558	GLC1912005	निर्वाचक का नाम : भूराराम पिता का नाम: धीराराम गृह संख्या : 389 उम्र : 44 लिंग : पुरुष	फोटो उपलब्ध
559	GLC1912013	निर्वाचक का नाम : खरता राम पिता का नाम: धीरा राम गृह संख्या : 389 उम्र : 42 लिंग : पुरुष	फोटो उपलब्ध	560	GLC3526068	निर्वाचक का नाम : गोगीदेवी पति का नाम: नेनाराम गृह संख्या : 389 उम्र : 40 लिंग : महिला	फोटो उपलब्ध	561	GLC2178499	निर्वाचक का नाम : जोगाराम पिता का नाम: धिराराम गृह संख्या : 389 उम्र : 40 लिंग : पुरुष	फोटो उपलब्ध
562	YPG0126375	निर्वाचक का नाम : उदा राम पिता का नाम: धीरा राम गृह संख्या : 389 उम्र : 36 लिंग : पुरुष	फोटो उपलब्ध	563	YPG0215657	निर्वाचक का नाम : गंगाराम पिता का नाम: खेमराम गृह संख्या : 389 उम्र : 35 लिंग : पुरुष	फोटो उपलब्ध	564	YPG0330068	निर्वाचक का नाम : अन्तरी देवी पति का नाम: गंगाराम गृह संख्या : 389 उम्र : 35 लिंग : महिला	फोटो उपलब्ध
565	YPG1134022	निर्वाचक का नाम : मीरा पति का नाम: जोगा राम गृह संख्या : 389 उम्र : 34 लिंग : महिला	फोटो उपलब्ध	566	YPG0986414	निर्वाचक का नाम : गंगादेवी पति का नाम: भूराराम गृह संख्या : 389 उम्र : 31 लिंग : महिला	फोटो उपलब्ध	567	YPG1131556	निर्वाचक का नाम : वगता राम पिता का नाम: धीरा राम गृह संख्या : 389 उम्र : 30 लिंग : पुरुष	फोटो उपलब्ध
568	YPG1505411	निर्वाचक का नाम : बांकाराम पिता का नाम: वालाराम गृह संख्या : 389 उम्र : 25 लिंग : पुरुष	फोटो उपलब्ध	569	RJ/23/179/375434	निर्वाचक का नाम : मेधा पिता का नाम: हरखा गृह संख्या : 390 उम्र : 63 लिंग : पुरुष	फोटो उपलब्ध	570	RJ/23/179/375423	निर्वाचक का नाम : मानी पति का नाम: मेधा गृह संख्या : 390 उम्र : 61 लिंग : महिला	फोटो उपलब्ध

571	GLC2179067	निर्वाचक का नाम : जीया पिता का नाम: हरखा गृह संख्या : 391 उम्र : 63 लिंग : पुरुष	572	RJ/23/179/375739	निर्वाचक का नाम : मंगनी पति का नाम: जीया गृह संख्या : 391 उम्र : 57 लिंग : महिला	573	YPG0411199	निर्वाचक का नाम : गोधाराम पिता का नाम: जीयाराम गृह संख्या : 391 उम्र : 33 लिंग : पुरुष
574	YPG0829861	निर्वाचक का नाम : बाबूराम पिता का नाम: जीयाराम गृह संख्या : 391 उम्र : 30 लिंग : पुरुष	575	YPG1353663	निर्वाचक का नाम : वीरों पति का नाम: गोधा राम गृह संख्या : 391 उम्र : 30 लिंग : महिला	576	YPG1857663	निर्वाचक का नाम : मीरों पति का नाम: बाबूराम गृह संख्या : 391 उम्र : 25 लिंग : महिला
577	YPG0514620	निर्वाचक का नाम : पन्नाराम पिता का नाम: हीराराम गृह संख्या : 392 उम्र : 81 लिंग : पुरुष	578	GLC2178697	निर्वाचक का नाम : वगताराम पिता का नाम: पन्नाराम गृह संख्या : 392 उम्र : 46 लिंग : पुरुष	579	GLC1912021	निर्वाचक का नाम : समदीदेवी पति का नाम: वगताराम गृह संख्या : 392 उम्र : 45 लिंग : महिला
580	GLC2070878	निर्वाचक का नाम : माना राम पिता का नाम: पन्नाराम गृह संख्या : 392 उम्र : 42 लिंग : पुरुष	581	YPG0515080	निर्वाचक का नाम : जोगाराम पिता का नाम: पन्नाराम गृह संख्या : 392 उम्र : 32 लिंग : पुरुष	# 582	YPG0634592	निर्वाचक का नाम : शांति पति का नाम: जेहाराम गृह संख्या : 392 उम्र : 31 लिंग : महिला
583	YPG1088129	निर्वाचक का नाम : रामू देवी पति का नाम: माना राम गृह संख्या : 392 उम्र : 28 लिंग : महिला	584	YPG0918003	निर्वाचक का नाम : आसू लाल पिता का नाम: पन्नाराम गृह संख्या : 392 उम्र : 27 लिंग : पुरुष	585	YPG1762012	निर्वाचक का नाम : पेम्पा देवी पति का नाम: जोगा राम गृह संख्या : 392 उम्र : 25 लिंग : महिला
586	YPG2060879	निर्वाचक का नाम : सुनीता पिता का नाम: वगता राम गृह संख्या : 392 जाटो का बेरा उम्र : 23 लिंग : महिला	587	YPG2099224	निर्वाचक का नाम : भंवरी पिता का नाम: वगता राम गृह संख्या : 392 जाटो का बेरा उम्र : 20 लिंग : महिला	588	RJ/23/179/375741	निर्वाचक का नाम : उमेदा पिता का नाम: वीरमा गृह संख्या : 393 उम्र : 54 लिंग : पुरुष
589	GLC1676758	निर्वाचक का नाम : पेम्पोदेवी पति का नाम: उमेदाराम गृह संख्या : 393 उम्र : 46 लिंग : महिला	590	YPG1328756	निर्वाचक का नाम : पारू देवी पति का नाम: गोसाई राम गृह संख्या : 393 उम्र : 28 लिंग : महिला	591	YPG1328822	निर्वाचक का नाम : गोसाई राम पिता का नाम: उमेदा राम गृह संख्या : 393 उम्र : 25 लिंग : पुरुष
592	YPG1552421	निर्वाचक का नाम : बांका राम पिता का नाम: अमेदा राम गृह संख्या : 393 उम्र : 23 लिंग : पुरुष	593	YPG1903905	निर्वाचक का नाम : रेखा राम पिता का नाम: अमेदा राम गृह संख्या : 393 उम्र : 21 लिंग : पुरुष	594	YPG1903921	निर्वाचक का नाम : जगदीश कुमार पिता का नाम: अमेदा राम गृह संख्या : 393 उम्र : 20 लिंग : पुरुष
595	RJ/23/179/375479	निर्वाचक का नाम : कलू पति का नाम: किस्तुरा गृह संख्या : 394 उम्र : 81 लिंग : महिला	596	RJ/23/179/375538	निर्वाचक का नाम : देवा पिता का नाम: किस्तुरा गृह संख्या : 394 उम्र : 61 लिंग : पुरुष	597	RJ/23/179/375450	निर्वाचक का नाम : खेतू पति का नाम: देवा गृह संख्या : 394 उम्र : 56 लिंग : महिला
598	YPG0330076	निर्वाचक का नाम : हुकमाराम पिता का नाम: देवाराम गृह संख्या : 394 उम्र : 35 लिंग : पुरुष	599	YPG0330084	निर्वाचक का नाम : पार्वती देवी पति का नाम: हुकमाराम गृह संख्या : 394 उम्र : 35 लिंग : महिला	600	RJ/23/179/376299	निर्वाचक का नाम : पन्ना पिता का नाम: किस्तुरा गृह संख्या : 395 उम्र : 58 लिंग : पुरुष

601	RJ/23/179/375744	निर्वाचक का नाम : धापू पति का नाम: पना गृह संख्या : 395 उम्र : 54 लिंग : महिला	फोटो उपलब्ध	602	YPG0411207	निर्वाचक का नाम : राजाराम पिता का नाम: पनाराम गृह संख्या : 395 उम्र : 33 लिंग : पुरुष	फोटो उपलब्ध	603	YPG0829879	निर्वाचक का नाम : पदमाराम पिता का नाम: पन्नाराम गृह संख्या : 395 उम्र : 29 लिंग : पुरुष	फोटो उपलब्ध
604	YPG1546019	निर्वाचक का नाम : पेंपो पति का नाम: राजा राम गृह संख्या : 395 उम्र : 22 लिंग : महिला	फोटो उपलब्ध	605	RJ/23/179/375208	निर्वाचक का नाम : लिखमा पिता का नाम: किस्तुरा गृह संख्या : 396 उम्र : 56 लिंग : पुरुष	फोटो उपलब्ध	606	RJ/23/179/375745	निर्वाचक का नाम : चौथी पति का नाम: लिखमा गृह संख्या : 396 उम्र : 51 लिंग : महिला	फोटो उपलब्ध
607	YPG0330092	निर्वाचक का नाम : किरताराम पिता का नाम: लिखमाराम गृह संख्या : 396 उम्र : 34 लिंग : पुरुष	फोटो उपलब्ध	608	YPG0752774	निर्वाचक का नाम : गुमनी देवी पति का नाम: किरताराम गृह संख्या : 396 उम्र : 30 लिंग : महिला	फोटो उपलब्ध	609	YPG0830315	निर्वाचक का नाम : पुरखाराम पिता का नाम: लिखमाराम गृह संख्या : 396 उम्र : 30 लिंग : पुरुष	फोटो उपलब्ध
610	RJ/23/179/376311	निर्वाचक का नाम : प्रहलाद पिता का नाम: किस्तुरा गृह संख्या : 397 उम्र : 50 लिंग : पुरुष	फोटो उपलब्ध	611	GLC1912039	निर्वाचक का नाम : केशी पति का नाम: प्रलाद गृह संख्या : 397 उम्र : 46 लिंग : महिला	फोटो उपलब्ध	612	YPG1361872	निर्वाचक का नाम : पेमी पिता का नाम: प्रहलाद राम गृह संख्या : 397 उम्र : 27 लिंग : महिला	फोटो उपलब्ध
613	YPG1508704	निर्वाचक का नाम : जोधा राम पिता का नाम: प्रहलाद राम गृह संख्या : 397 उम्र : 24 लिंग : पुरुष	फोटो उपलब्ध	614	YPG2061810	निर्वाचक का नाम : वरजू पिता का नाम: प्रहलाद राम गृह संख्या : 397 जाटों का बेरा उम्र : 21 लिंग : महिला	फोटो उपलब्ध	615	YPG0886077	निर्वाचक का नाम : वीरं देवी पति का नाम: चुतराराम गृह संख्या : 398 उम्र : 68 लिंग : महिला	फोटो उपलब्ध
616	GLC1912047	निर्वाचक का नाम : तिलोक राम पिता का नाम: चुतरा राम गृह संख्या : 398 उम्र : 46 लिंग : पुरुष	फोटो उपलब्ध	617	GLC1912054	निर्वाचक का नाम : वीरा राम पिता का नाम: चुतरा राम गृह संख्या : 398 उम्र : 44 लिंग : पुरुष	फोटो उपलब्ध	618	GLC1912062	निर्वाचक का नाम : कुम्भा राम पिता का नाम: चुतरा राम गृह संख्या : 398 उम्र : 42 लिंग : पुरुष	फोटो उपलब्ध
619	GLC2178739	निर्वाचक का नाम : पुरखाराम पिता का नाम: चुतराराम गृह संख्या : 398 उम्र : 40 लिंग : पुरुष	फोटो उपलब्ध	620	YPG0330100	निर्वाचक का नाम : उदी देवी पति का नाम: तिलोकाराम गृह संख्या : 398 उम्र : 33 लिंग : महिला	फोटो उपलब्ध	621	YPG0588822	निर्वाचक का नाम : मीना देवी पति का नाम: कुम्भाराम गृह संख्या : 398 उम्र : 31 लिंग : महिला	फोटो उपलब्ध
622	RJ/23/179/375164	निर्वाचक का नाम : मंगना पिता का नाम: भेरा गृह संख्या : 399 उम्र : 68 लिंग : पुरुष	फोटो उपलब्ध	623	RJ/23/179/375380	निर्वाचक का नाम : गंगा पति का नाम: मगना गृह संख्या : 399 उम्र : 66 लिंग : महिला	फोटो उपलब्ध	624	YPG0058115	निर्वाचक का नाम : धनाराम पिता का नाम: मगनाराम गृह संख्या : 399 उम्र : 40 लिंग : पुरुष	फोटो उपलब्ध
625	YPG0514729	निर्वाचक का नाम : राजो देवी पति का नाम: धनाराम गृह संख्या : 399 उम्र : 33 लिंग : महिला	फोटो उपलब्ध	626	YPG0829887	निर्वाचक का नाम : सगराराम पिता का नाम: मंगनाराम गृह संख्या : 399 उम्र : 28 लिंग : पुरुष	फोटो उपलब्ध	627	YPG1522903	निर्वाचक का नाम : भंवरी पति का नाम: सगरा राम गृह संख्या : 399 उम्र : 27 लिंग : महिला	फोटो उपलब्ध
628	RJ/23/179/375747	निर्वाचक का नाम : लिच्छा पिता का नाम: भेरा गृह संख्या : 400 उम्र : 65 लिंग : पुरुष	फोटो उपलब्ध	629	RJ/23/179/375381	निर्वाचक का नाम : गवरी पति का नाम: लिछा गृह संख्या : 400 उम्र : 63 लिंग : महिला	फोटो उपलब्ध	630	GLC1912070	निर्वाचक का नाम : गोरधन सिंह पिता का नाम: लिच्छा गृह संख्या : 400 उम्र : 44 लिंग : पुरुष	फोटो उपलब्ध

631	GLC1912088	निर्वाचक का नाम : चूनी पति का नाम: गोरधन गृह संख्या : 400 उम्र : 43 लिंग : महिला	फोटो उपलब्ध	632	YPG1228972	निर्वाचक का नाम : श्रवण कुमार पिता का नाम: लिचा राम गृह संख्या : 400 उम्र : 26 लिंग : पुरुष	फोटो उपलब्ध	633	YPG1552389	निर्वाचक का नाम : प्रवीण कुमार पिता का नाम: गोरधन सिंह गृह संख्या : 400 उम्र : 22 लिंग : पुरुष	फोटो उपलब्ध
634	RJ/23/179/375748	निर्वाचक का नाम : शेम्भूराम पिता का नाम: भेरा गृह संख्या : 401 उम्र : 63 लिंग : पुरुष	फोटो उपलब्ध	635	RJ/23/179/375749	निर्वाचक का नाम : गवरी पति का नाम: शेम्भूराम गृह संख्या : 401 उम्र : 61 लिंग : महिला	फोटो उपलब्ध	636	GLC3526175	निर्वाचक का नाम : जोगाराम पिता का नाम: शेम्भूराम गृह संख्या : 401 उम्र : 41 लिंग : पुरुष	फोटो उपलब्ध
637	YPG0330118	निर्वाचक का नाम : पेमी देवी पति का नाम: जोगाराम गृह संख्या : 401 उम्र : 33 लिंग : महिला	फोटो उपलब्ध	638	YPG0588830	निर्वाचक का नाम : सगताराम पिता का नाम: शेम्भूराम गृह संख्या : 401 उम्र : 31 लिंग : पुरुष	फोटो उपलब्ध	639	YPG1393990	निर्वाचक का नाम : रेखी पति का नाम: सगत राम गृह संख्या : 401 उम्र : 28 लिंग : महिला	फोटो उपलब्ध
640	RJ/23/179/375320	निर्वाचक का नाम : कालूराम पिता का नाम: भेरा गृह संख्या : 402 उम्र : 61 लिंग : पुरुष	फोटो उपलब्ध	# 641	YPG2184414	निर्वाचक का नाम : तुलछी देवी पति का नाम: कालूराम गृह संख्या : 402 उम्र : 59 लिंग : महिला	फोटो उपलब्ध	642	YPG0272013	निर्वाचक का नाम : एलसी कुमारी जाट पति का नाम: गुणेश कुमार गृह संख्या : 402 उम्र : 34 लिंग : महिला	फोटो उपलब्ध
643	YPG0514737	निर्वाचक का नाम : गुणेश कुमार पिता का नाम: कालूराम गृह संख्या : 402 उम्र : 32 लिंग : पुरुष	फोटो उपलब्ध	# 644	YPG0829895	निर्वाचक का नाम : रमेश कुमार पिता का नाम: कालू राम गृह संख्या : 402 उम्र : 29 लिंग : पुरुष	फोटो उपलब्ध	645	RJ/23/179/376309	निर्वाचक का नाम : देवा पिता का नाम: भेरा गृह संख्या : 403 उम्र : 59 लिंग : पुरुष	फोटो उपलब्ध
646	RJ/23/179/375383	निर्वाचक का नाम : वीरों पति का नाम: देवा गृह संख्या : 403 उम्र : 51 लिंग : महिला	फोटो उपलब्ध	647	YPG0829911	निर्वाचक का नाम : वगताराम पिता का नाम: देवाराम गृह संख्या : 403 उम्र : 29 लिंग : पुरुष	फोटो उपलब्ध	648	YPG0986489	निर्वाचक का नाम : पदमा राम पिता का नाम: देवाराम गृह संख्या : 403 उम्र : 28 लिंग : पुरुष	फोटो उपलब्ध
649	YPG1524594	निर्वाचक का नाम : श्रवण कुमार पिता का नाम: देवा राम गृह संख्या : 403 उम्र : 25 लिंग : पुरुष	फोटो उपलब्ध	650	YPG1546753	निर्वाचक का नाम : मघा राम पिता का नाम: देवा राम गृह संख्या : 403 उम्र : 24 लिंग : पुरुष	फोटो उपलब्ध	651	RJ/23/179/375750	निर्वाचक का नाम : केशा पिता का नाम: भेरा गृह संख्या : 404 उम्र : 53 लिंग : पुरुष	फोटो उपलब्ध
652	GLC2178747	निर्वाचक का नाम : देऊ पति का नाम: केशा गृह संख्या : 404 उम्र : 44 लिंग : महिला	फोटो उपलब्ध	653	YPG1553304	निर्वाचक का नाम : सगता राम पिता का नाम: केसा राम गृह संख्या : 404 उम्र : 29 लिंग : पुरुष	फोटो उपलब्ध	654	YPG1278894	निर्वाचक का नाम : चेना राम पिता का नाम: केशा राम गृह संख्या : 404 उम्र : 28 लिंग : पुरुष	फोटो उपलब्ध
655	YPG2061877	निर्वाचक का नाम : नारायण पिता का नाम: केशा राम गृह संख्या : 404 जाटों का बेरा उम्र : 19 लिंग : पुरुष	फोटो उपलब्ध	656	RJ/23/179/375321	निर्वाचक का नाम : चोला पिता का नाम: तेजा गृह संख्या : 406 उम्र : 71 लिंग : पुरुष	फोटो उपलब्ध	657	RJ/23/179/375467	निर्वाचक का नाम : तीजों पति का नाम: चोला गृह संख्या : 406 उम्र : 68 लिंग : महिला	फोटो उपलब्ध
658	GLC1912096	निर्वाचक का नाम : पदमा पिता का नाम: चोला गृह संख्या : 406 उम्र : 44 लिंग : पुरुष	फोटो उपलब्ध	659	GLC3526522	निर्वाचक का नाम : जियादेवी पति का नाम: पदमाराम गृह संख्या : 406 उम्र : 41 लिंग : महिला	फोटो उपलब्ध	660	YPG0986430	निर्वाचक का नाम : पीराराम पिता का नाम: चोलाराम. गृह संख्या : 406 उम्र : 28 लिंग : पुरुष	फोटो उपलब्ध

661	YPG1394014	निर्वाचक का नाम : गोगाराम पिता का नाम: चोलाराम गृह संख्या : 406 उम्र : 25 लिंग : पुरुष	फोटो उपलब्ध	662	YPG1857564	निर्वाचक का नाम : धनवंती कुमारी पति का नाम: पीरा राम गृह संख्या : 406 उम्र : 22 लिंग : महिला	फोटो उपलब्ध	663	YPG1886845	निर्वाचक का नाम : हीरों पति का नाम: गोगा राम गृह संख्या : 406 उम्र : 22 लिंग : महिला	फोटो उपलब्ध
664	YPG2002806	निर्वाचक का नाम : गीता पिता का नाम: पदमा गृह संख्या : 406 उम्र : 21 लिंग : महिला	फोटो उपलब्ध	665	GLC1912104	निर्वाचक का नाम : केंकू पति का नाम: दीपा गृह संख्या : 407 उम्र : 62 लिंग : महिला	फोटो उपलब्ध	666	GLC2178713	निर्वाचक का नाम : पुरखाराम पिता का नाम: दीपाराम गृह संख्या : 407 उम्र : 41 लिंग : पुरुष	फोटो उपलब्ध
667	YPG0330126	निर्वाचक का नाम : डूंगराराम पिता का नाम: दीपाराम गृह संख्या : 407 उम्र : 35 लिंग : पुरुष	फोटो उपलब्ध	668	YPG0515072	निर्वाचक का नाम : भंवरी कुमारी पिता का नाम: पुरखाराम गृह संख्या : 407 उम्र : 34 लिंग : महिला	फोटो उपलब्ध	669	YPG0514745	निर्वाचक का नाम : मेवाराम पिता का नाम: दीमाराम गृह संख्या : 407 उम्र : 32 लिंग : पुरुष	फोटो उपलब्ध
670	YPG1134055	निर्वाचक का नाम : मीरा देवी पति का नाम: डूंगरा राम गृह संख्या : 407 उम्र : 31 लिंग : महिला	फोटो उपलब्ध	671	YPG0753178	निर्वाचक का नाम : सगताराम पिता का नाम: दीपाराम गृह संख्या : 407 उम्र : 30 लिंग : पुरुष	फोटो उपलब्ध	672	YPG1088111	निर्वाचक का नाम : लक्ष्मी देवी पति का नाम: मेवा राम गृह संख्या : 407 उम्र : 28 लिंग : महिला	फोटो उपलब्ध
673	YPG1857507	निर्वाचक का नाम : केसी पति का नाम: सगता राम गृह संख्या : 407 उम्र : 24 लिंग : महिला	फोटो उपलब्ध	674	RJ/23/179/375418	निर्वाचक का नाम : सुगनी पति का नाम: कला गृह संख्या : 408 उम्र : 76 लिंग : महिला	फोटो उपलब्ध	675	GLC1912112	निर्वाचक का नाम : भूरा राम पिता का नाम: कलाराम गृह संख्या : 408 उम्र : 46 लिंग : पुरुष	फोटो उपलब्ध
676	GLC2178705	निर्वाचक का नाम : रामू देवी पति का नाम: भूरा राम गृह संख्या : 408 उम्र : 44 लिंग : महिला	फोटो उपलब्ध	677	GLC2178689	निर्वाचक का नाम : मगनाराम पिता का नाम: कलाराम गृह संख्या : 408 उम्र : 40 लिंग : पुरुष	फोटो उपलब्ध	678	YPG0215665	निर्वाचक का नाम : भगवानाराम पिता का नाम: कलाराम गृह संख्या : 408 उम्र : 35 लिंग : पुरुष	फोटो उपलब्ध
679	YPG0515064	निर्वाचक का नाम : चिमू देवी पति का नाम: मंगनाराम गृह संख्या : 408 उम्र : 32 लिंग : महिला	फोटो उपलब्ध	680	YPG1546472	निर्वाचक का नाम : नगा राम पिता का नाम: भूरा राम गृह संख्या : 408 उम्र : 23 लिंग : पुरुष	फोटो उपलब्ध	681	YPG1930213	निर्वाचक का नाम : लक्ष्मणराम पिता का नाम: भूराराम गृह संख्या : 408 उम्र : 21 लिंग : पुरुष	फोटो उपलब्ध
682	YPG2095560	निर्वाचक का नाम : सुमिता पिता का नाम: भूरा राम गृह संख्या : 408 उम्र : 20 लिंग : महिला	फोटो उपलब्ध	683	RJ/23/179/375529	निर्वाचक का नाम : मेवाराम पिता का नाम: रतनाराम गृह संख्या : 409 उम्र : 79 लिंग : पुरुष	फोटो उपलब्ध	684	GLC1676782	निर्वाचक का नाम : डालू राम पिता का नाम: मेवा राम गृह संख्या : 409 उम्र : 46 लिंग : पुरुष	फोटो उपलब्ध
685	GLC3525953	निर्वाचक का नाम : केसी चौधरी पति का नाम: डालू राम गृह संख्या : 409 उम्र : 38 लिंग : महिला	फोटो उपलब्ध	686	YPG2101491	निर्वाचक का नाम : सीमा चौधरी पिता का नाम: डालू राम चौधरी गृह संख्या : 409 जाटों का बेरा उम्र : 19 लिंग : महिला	फोटो उपलब्ध	687	RJ/23/179/375241	निर्वाचक का नाम : मीरा पति का नाम: गुला गृह संख्या : 410 उम्र : 66 लिंग : महिला	फोटो उपलब्ध
688	RJ/23/179/375092	निर्वाचक का नाम : मीरा पति का नाम: मगा गृह संख्या : 411 उम्र : 73 लिंग : महिला	फोटो उपलब्ध	689	RJ/23/179/376203	निर्वाचक का नाम : माला पिता का नाम: मगा गृह संख्या : 411 उम्र : 52 लिंग : पुरुष	फोटो उपलब्ध	690	GLC1912120	निर्वाचक का नाम : सारादेवी पति का नाम: मालाराम गृह संख्या : 411 उम्र : 46 लिंग : महिला	फोटो उपलब्ध

691 निर्वाचक का नाम : भेरा राम पिता का नाम: भगाराम गृह संख्या : 411 उम्र : 42 लिंग : पुरुष	GLC2070316 फोटो उपलब्ध	692 निर्वाचक का नाम : हेमी देवी पति का नाम: भेरा राम गृह संख्या : 411 उम्र : 37 लिंग : महिला	YPG0126383 फोटो उपलब्ध	693 निर्वाचक का नाम : अचला राम पिता का नाम: माला राम गृह संख्या : 411 उम्र : 27 लिंग : पुरुष	YPG1552470 फोटो उपलब्ध
694 निर्वाचक का नाम : किशना पति का नाम: अचला राम गृह संख्या : 411 उम्र : 21 लिंग : महिला	YPG1762004 फोटो उपलब्ध	695 निर्वाचक का नाम : चेना पिता का नाम: पीरा गृह संख्या : 412 उम्र : 68 लिंग : पुरुष	RJ/23/179/375103 फोटो उपलब्ध	696 निर्वाचक का नाम : लिछू पति का नाम: चेना गृह संख्या : 412 उम्र : 63 लिंग : महिला	RJ/23/179/375131 फोटो उपलब्ध
697 निर्वाचक का नाम : केशा राम पिता का नाम: चेना राम गृह संख्या : 412 उम्र : 37 लिंग : पुरुष	YPG0126391 फोटो उपलब्ध	698 निर्वाचक का नाम : कमला पति का नाम: केशा राम गृह संख्या : 412 उम्र : 36 लिंग : महिला	YPG0126409 फोटो उपलब्ध	699 निर्वाचक का नाम : रेखा राम पिता का नाम: चेना राम गृह संख्या : 412 उम्र : 27 लिंग : पुरुष	YPG1133891 फोटो उपलब्ध
700 निर्वाचक का नाम : एलची पति का नाम: रेखा राम गृह संख्या : 412 उम्र : 24 लिंग : महिला	YPG1553007 फोटो उपलब्ध	701 निर्वाचक का नाम : मीरों पति का नाम: उदा गृह संख्या : 413 उम्र : 65 लिंग : महिला	RJ/23/179/375409 फोटो उपलब्ध	702 निर्वाचक का नाम : रामाराम पिता का नाम: उदाराम गृह संख्या : 413 उम्र : 35 लिंग : पुरुष	YPG0683995 फोटो उपलब्ध
703 निर्वाचक का नाम : सारा देवी पति का नाम: रामा राम गृह संख्या : 413 उम्र : 33 लिंग : महिला	YPG1133933 फोटो उपलब्ध	704 निर्वाचक का नाम : दरिया देवी पति का नाम: मंगलाराम गृह संख्या : 413 उम्र : 31 लिंग : महिला	YPG0918011 फोटो उपलब्ध	705 निर्वाचक का नाम : मंगलाराम पिता का नाम: उदाराम गृह संख्या : 413 उम्र : 30 लिंग : पुरुष	YPG0753186 फोटो उपलब्ध
706 निर्वाचक का नाम : जेठा पिता का नाम: सामा गृह संख्या : 415 उम्र : 59 लिंग : पुरुष	RJ/23/179/375173 फोटो उपलब्ध	707 निर्वाचक का नाम : पदमी पति का नाम: जेठा गृह संख्या : 415 उम्र : 50 लिंग : महिला	GLC1912138 फोटो उपलब्ध	708 निर्वाचक का नाम : लक्ष्मण राम पिता का नाम: जेठा राम गृह संख्या : 415 उम्र : 26 लिंग : पुरुष	YPG1133560 फोटो उपलब्ध
709 निर्वाचक का नाम : मोती राम पिता का नाम: जेठा राम गृह संख्या : 415 उम्र : 24 लिंग : पुरुष	YPG1552413 फोटो उपलब्ध	710 निर्वाचक का नाम : रुपा राम पिता का नाम: जेठा राम गृह संख्या : 415 उम्र : 21 लिंग : पुरुष	YPG1762483 फोटो उपलब्ध	711 निर्वाचक का नाम : लहरों कुमारी पति का नाम: मोती राम गृह संख्या : 415 उम्र : 20 लिंग : महिला	YPG1847961 फोटो उपलब्ध
712 निर्वाचक का नाम : उमेदा पिता का नाम: सामा गृह संख्या : 416 उम्र : 57 लिंग : पुरुष	RJ/23/179/375104 फोटो उपलब्ध	713 निर्वाचक का नाम : दानी पति का नाम: उमेदा गृह संख्या : 416 उम्र : 48 लिंग : महिला	GLC1912146 फोटो उपलब्ध	714 निर्वाचक का नाम : वगता राम पिता का नाम: उमेदा राम गृह संख्या : 416 उम्र : 26 लिंग : पुरुष	YPG1355304 फोटो उपलब्ध
715 निर्वाचक का नाम : किशना राम पिता का नाम: उमेदा राम गृह संख्या : 416 उम्र : 25 लिंग : पुरुष	YPG1361922 फोटो उपलब्ध	716 निर्वाचक का नाम : चंपा पति का नाम: वगता राम गृह संख्या : 416 उम्र : 24 लिंग : महिला	YPG1762418 फोटो उपलब्ध	717 निर्वाचक का नाम : मानी पति का नाम: किशना राम गृह संख्या : 416 उम्र : 22 लिंग : महिला	YPG1755065 फोटो उपलब्ध
718 निर्वाचक का नाम : जमना पति का नाम: सामा गृह संख्या : 417 उम्र : 86 लिंग : महिला	RJ/23/179/375449 फोटो उपलब्ध	719 निर्वाचक का नाम : मूला पिता का नाम: सामा गृह संख्या : 417 उम्र : 52 लिंग : पुरुष	RJ/23/179/375218 फोटो उपलब्ध	720 निर्वाचक का नाम : कबू देवी पति का नाम: मूला गृह संख्या : 417 उम्र : 48 लिंग : महिला	GLC1912153 फोटो उपलब्ध

721	YPG1133602	निर्वाचक का नाम : दीपा राम पिता का नाम: मूला राम गृह संख्या : 417 उम्र : 35 लिंग : पुरुष	722	YPG1133651	निर्वाचक का नाम : मधी देवी पति का नाम: दीपा राम गृह संख्या : 417 उम्र : 31 लिंग : महिला	723	YPG1553080	निर्वाचक का नाम : गोसाई पिता का नाम: मूला राम गृह संख्या : 417 उम्र : 24 लिंग : पुरुष
724	YPG2132389	निर्वाचक का नाम : पारु पिता का नाम: मूला राम गृह संख्या : 417 उम्र : 21 लिंग : महिला	725	RJ/23/179/375462	निर्वाचक का नाम : माडू पति का नाम: भेरा गृह संख्या : 418 उम्र : 82 लिंग : महिला	726	GLC1912161	निर्वाचक का नाम : जोगा राम पिता का नाम: भेराराम गृह संख्या : 418 उम्र : 44 लिंग : पुरुष
727	GLC1912179	निर्वाचक का नाम : चिमू पति का नाम: जोगाराम गृह संख्या : 418 उम्र : 44 लिंग : महिला	728	YPG1553106	निर्वाचक का नाम : गोसाई राम पिता का नाम: जोगा राम गृह संख्या : 418 उम्र : 23 लिंग : पुरुष	729	RJ/23/179/375754	निर्वाचक का नाम : पूरों पति का नाम: मेघा गृह संख्या : 419 उम्र : 75 लिंग : महिला
730	GLC1912187	निर्वाचक का नाम : किशना राम पिता का नाम: मेघाराम गृह संख्या : 419 उम्र : 42 लिंग : पुरुष	731	YPG0411215	निर्वाचक का नाम : पपूदेवी पति का नाम: किशनाराम गृह संख्या : 419 उम्र : 37 लिंग : महिला	732	YPG0126417	निर्वाचक का नाम : रामाराम पिता का नाम: मेघाराम गृह संख्या : 419 उम्र : 36 लिंग : पुरुष
733	YPG1406859	निर्वाचक का नाम : सुगणी पति का नाम: रामा राम गृह संख्या : 419 उम्र : 28 लिंग : महिला	734	RJ/23/179/375755	निर्वाचक का नाम : पेमा पिता का नाम: आईदान गृह संख्या : 420 उम्र : 56 लिंग : पुरुष	735	GLC1912195	निर्वाचक का नाम : पारू देवी पति का नाम: पैमाराम गृह संख्या : 420 उम्र : 46 लिंग : महिला
736	YPG1762582	निर्वाचक का नाम : नानगा राम पिता का नाम: कालू राम गृह संख्या : 421 उम्र : 56 लिंग : पुरुष	737	RJ/23/179/375110	निर्वाचक का नाम : कलू पति का नाम: नानगा गृह संख्या : 421 उम्र : 51 लिंग : महिला	738	RJ/23/179/376205	निर्वाचक का नाम : तगा पिता का नाम: कालू गृह संख्या : 421 उम्र : 49 लिंग : पुरुष
739	YPG1762541	निर्वाचक का नाम : जोगा राम पिता का नाम: कालू राम गृह संख्या : 421 उम्र : 48 लिंग : पुरुष	740	GLC1912203	निर्वाचक का नाम : भेराराम पिता का नाम: कालूराम गृह संख्या : 421 उम्र : 44 लिंग : पुरुष	741	GLC1912211	निर्वाचक का नाम : नोजी पति का नाम: जोगा गृह संख्या : 421 उम्र : 44 लिंग : महिला
742	GLC3526043	निर्वाचक का नाम : गोमी पति का नाम: तगाराम गृह संख्या : 421 उम्र : 40 लिंग : महिला	743	GLC3526019	निर्वाचक का नाम : रतनी पति का नाम: भेराराम गृह संख्या : 421 उम्र : 39 लिंग : महिला	744	YPG0515049	निर्वाचक का नाम : रूगाराम पिता का नाम: नानगाराम गृह संख्या : 421 उम्र : 33 लिंग : पुरुष
745	YPG0918029	निर्वाचक का नाम : मूलीदेवी पति का नाम: रूगाराम गृह संख्या : 421 उम्र : 31 लिंग : महिला	746	YPG1553155	निर्वाचक का नाम : जसराज राम पिता का नाम: जोगा राम गृह संख्या : 421 उम्र : 23 लिंग : पुरुष	747	YPG2036275	निर्वाचक का नाम : जुंजा राम पिता का नाम: भेरा राम गृह संख्या : 421 उम्र : 21 लिंग : पुरुष
748	RJ/23/179/375426	निर्वाचक का नाम : बाला पिता का नाम: उमा गृह संख्या : 422 उम्र : 61 लिंग : पुरुष	749	RJ/23/179/375353	निर्वाचक का नाम : मीरों पति का नाम: बाला गृह संख्या : 422 उम्र : 57 लिंग : महिला	750	YPG2115483	निर्वाचक का नाम : केलू पति का नाम: नारना राम गृह संख्या : 422 उम्र : 20 लिंग : महिला

751	RJ/23/179/375352	निर्वाचक का नाम : चेनी पति का नाम: लाखा गृह संख्या : 423 उम्र : 63 लिंग : महिला	752	YPG0330134	निर्वाचक का नाम : थानाराम पिता का नाम: लाखाराम गृह संख्या : 423 उम्र : 35 लिंग : पुरुष	753	YPG0752790	निर्वाचक का नाम : जेठी देवी पति का नाम: थानाराम गृह संख्या : 423 उम्र : 34 लिंग : महिला
754	YPG1508746	निर्वाचक का नाम : काना राम पिता का नाम: लाखा राम गृह संख्या : 423 उम्र : 31 लिंग : पुरुष	755	YPG1522531	निर्वाचक का नाम : गेरी पति का नाम: काना राम गृह संख्या : 423 उम्र : 29 लिंग : महिला	756	GLC2070290	निर्वाचक का नाम : दुर्गा पिता का नाम: सिमरथा गृह संख्या : 424 उम्र : 46 लिंग : पुरुष
757	GLC2070381	निर्वाचक का नाम : हीरो देवी पति का नाम: दुर्गाराम गृह संख्या : 424 उम्र : 43 लिंग : महिला	758	YPG1762616	निर्वाचक का नाम : बाबू लाल पिता का नाम: सिमरथा राम गृह संख्या : 424 उम्र : 33 लिंग : पुरुष	759	YPG1505445	निर्वाचक का नाम : खुमा राम पिता का नाम: सिमरथाराम गृह संख्या : 424 उम्र : 24 लिंग : पुरुष
760	YPG1505452	निर्वाचक का नाम : अणसी पति का नाम: बाबू राम गृह संख्या : 424 उम्र : 24 लिंग : महिला	761	RJ/23/179/376211	निर्वाचक का नाम : पेमा पिता का नाम: सिमरथा गृह संख्या : 425 उम्र : 67 लिंग : पुरुष	762	RJ/23/179/375485	निर्वाचक का नाम : राई पति का नाम: पेमा गृह संख्या : 425 उम्र : 63 लिंग : महिला
763	GLC3526183	निर्वाचक का नाम : बाबूराम पिता का नाम: पेमाराम गृह संख्या : 425 उम्र : 41 लिंग : पुरुष	764	YPG0126425	निर्वाचक का नाम : झीमा देवी पति का नाम: बाबू राम गृह संख्या : 425 उम्र : 37 लिंग : महिला	765	YPG0829929	निर्वाचक का नाम : केशाराम पिता का नाम: पेमाराम गृह संख्या : 425 उम्र : 32 लिंग : पुरुष
766	YPG0918037	निर्वाचक का नाम : मालाराम पिता का नाम: पेमाराम गृह संख्या : 425 उम्र : 29 लिंग : पुरुष	767	YPG0917930	निर्वाचक का नाम : केसीदेवी पति का नाम: केशाराम गृह संख्या : 425 उम्र : 28 लिंग : महिला	768	YPG1526862	निर्वाचक का नाम : तुलसी देवी पति का नाम: मालाराम गृह संख्या : 425 उम्र : 23 लिंग : महिला
769	RJ/23/179/375501	निर्वाचक का नाम : माडू देवी पति का नाम: भीयां गृह संख्या : 426 उम्र : 71 लिंग : महिला	770	RJ/23/179/375282	निर्वाचक का नाम : मेघा पिता का नाम: सिमरथा गृह संख्या : 426 उम्र : 71 लिंग : पुरुष	771	RJ/23/179/375500	निर्वाचक का नाम : कसूबी पति का नाम: मेघा गृह संख्या : 426 उम्र : 67 लिंग : महिला
772	RJ/23/179/376277	निर्वाचक का नाम : भेरा पिता का नाम: मेघा गृह संख्या : 426 उम्र : 49 लिंग : पुरुष	773	GLC1912237	निर्वाचक का नाम : गैरा देवी पति का नाम: भेरा राम गृह संख्या : 426 उम्र : 42 लिंग : महिला	774	GLC3526191	निर्वाचक का नाम : नानगराम पिता का नाम: भीयाराम गृह संख्या : 426 उम्र : 42 लिंग : पुरुष
775	GLC2179158	निर्वाचक का नाम : गंगादेवी पति का नाम: नानगराम गृह संख्या : 426 उम्र : 40 लिंग : महिला	776	YPG0126433	निर्वाचक का नाम : तगा राम पिता का नाम: भीयाराम गृह संख्या : 426 उम्र : 36 लिंग : पुरुष	777	YPG0753194	निर्वाचक का नाम : चुनी देवी पति का नाम: तगाराम गृह संख्या : 426 उम्र : 30 लिंग : महिला
778	GLC1676618	निर्वाचक का नाम : सुरता पिता का नाम: सिमरथा गृह संख्या : 427 उम्र : 67 लिंग : पुरुष	779	RJ/23/179/375483	निर्वाचक का नाम : गोगी देवी पति का नाम: सुरता राम गृह संख्या : 427 उम्र : 64 लिंग : महिला	780	YPG0126441	निर्वाचक का नाम : रामाराम पिता का नाम: सुरता राम गृह संख्या : 427 उम्र : 36 लिंग : पुरुष

781	YPG0272021	निर्वाचक का नाम : जेरामाराम पिता का नाम: सुरताराम गृह संख्या : 427 उम्र : 34 लिंग : पुरुष	फोटो उपलब्ध	782	YPG0514752	निर्वाचक का नाम : लुणी देवी पति का नाम: रामाराम गृह संख्या : 427 उम्र : 33 लिंग : महिला	फोटो उपलब्ध	783	YPG0886085	निर्वाचक का नाम : जोगाराम पिता का नाम: सुरताराम गृह संख्या : 427 उम्र : 32 लिंग : पुरुष	फोटो उपलब्ध
784	RJ/23/179/376245	निर्वाचक का नाम : फूली पति का नाम: पुरखा गृह संख्या : 428 उम्र : 76 लिंग : महिला	फोटो उपलब्ध	785	RJ/23/179/376266	निर्वाचक का नाम : भाना पिता का नाम: पूरा गृह संख्या : 428 उम्र : 75 लिंग : पुरुष	फोटो उपलब्ध	786	GLC3526225	निर्वाचक का नाम : दीपाराम पिता का नाम: पुरखा राम गृह संख्या : 428 उम्र : 47 लिंग : पुरुष	फोटो उपलब्ध
787	GLC1912245	निर्वाचक का नाम : चनणी पति का नाम: दीपाराम गृह संख्या : 428 उम्र : 43 लिंग : महिला	फोटो उपलब्ध	788	YPG1524644	निर्वाचक का नाम : रुपा राम पिता का नाम: दीपा राम गृह संख्या : 428 उम्र : 23 लिंग : पुरुष	फोटो उपलब्ध	789	YPG1857705	निर्वाचक का नाम : विमला कुमारी पति का नाम: रुपा राम गृह संख्या : 428 उम्र : 21 लिंग : महिला	फोटो उपलब्ध
790	RJ/23/179/375759	निर्वाचक का नाम : जगराम पिता का नाम: हरजी गृह संख्या : 429 उम्र : 56 लिंग : पुरुष	फोटो उपलब्ध	791	RJ/23/179/375406	निर्वाचक का नाम : लक्ष्मी पति का नाम: जगराम गृह संख्या : 429 उम्र : 52 लिंग : महिला	फोटो उपलब्ध	792	YPG0918045	निर्वाचक का नाम : वरजूदेवी पति का नाम: खेताराम गृह संख्या : 429 उम्र : 29 लिंग : महिला	फोटो उपलब्ध
793	YPG0829937	निर्वाचक का नाम : खेताराम पिता का नाम: जगराम गृह संख्या : 429 उम्र : 29 लिंग : पुरुष	फोटो उपलब्ध	794	YPG1192061	निर्वाचक का नाम : पूनमा राम पिता का नाम: जग राम गृह संख्या : 429 उम्र : 26 लिंग : पुरुष	फोटो उपलब्ध	795	RJ/23/179/376244	निर्वाचक का नाम : खेमी पति का नाम: हरजी गृह संख्या : 430 उम्र : 79 लिंग : महिला	फोटो उपलब्ध
796	RJ/23/179/375428	निर्वाचक का नाम : दला पिता का नाम: हरजी गृह संख्या : 430 उम्र : 53 लिंग : पुरुष	फोटो उपलब्ध	797	GLC3525987	निर्वाचक का नाम : पारूदेवी पति का नाम: दलाराम गृह संख्या : 430 उम्र : 42 लिंग : महिला	फोटो उपलब्ध	798	RJ/23/179/375399	निर्वाचक का नाम : पनी पति का नाम: सिमरथा गृह संख्या : 431 उम्र : 80 लिंग : महिला	फोटो उपलब्ध
799	YPG0130625	निर्वाचक का नाम : टीकमा पिता का नाम: सिमरथा गृह संख्या : 431 उम्र : 54 लिंग : पुरुष	फोटो उपलब्ध	800	RJ/23/179/375760	निर्वाचक का नाम : रेखा पिता का नाम: सिमरथा गृह संख्या : 431 उम्र : 49 लिंग : पुरुष	फोटो उपलब्ध	801	GLC1912260	निर्वाचक का नाम : दमी पति का नाम: रेखा गृह संख्या : 431 उम्र : 44 लिंग : महिला	फोटो उपलब्ध
802	GLC3525995	निर्वाचक का नाम : खेतू पति का नाम: टीकमाराम गृह संख्या : 431 उम्र : 44 लिंग : महिला	फोटो उपलब्ध	803	GLC1912252	निर्वाचक का नाम : वीरा पिता का नाम: सिमरथा गृह संख्या : 431 उम्र : 42 लिंग : पुरुष	फोटो उपलब्ध	804	YPG0155945	निर्वाचक का नाम : पप्पू देवी पति का नाम: वीरा राम गृह संख्या : 431 उम्र : 36 लिंग : महिला	फोटो उपलब्ध
805	YPG1552355	निर्वाचक का नाम : मोहन पिता का नाम: रेखा राम गृह संख्या : 431 उम्र : 22 लिंग : पुरुष	फोटो उपलब्ध	806	YPG2100444	निर्वाचक का नाम : कौशल्या पिता का नाम: रेखा राम गृह संख्या : 431 जाटों का बेरा उम्र : 19 लिंग : महिला	फोटो उपलब्ध	807	YPG0426668	निर्वाचक का नाम : राऊ पिता का नाम: प्रभु गृह संख्या : 432 उम्र : 73 लिंग : पुरुष	फोटो उपलब्ध
808	RJ/23/179/375401	निर्वाचक का नाम : गेहरो पति का नाम: राऊ गृह संख्या : 432 उम्र : 69 लिंग : महिला	फोटो उपलब्ध	809	GLC1912278	निर्वाचक का नाम : सोना पिता का नाम: फूसा गृह संख्या : 432 उम्र : 43 लिंग : पुरुष	फोटो उपलब्ध	810	GLC1912286	निर्वाचक का नाम : काना पिता का नाम: राऊराम गृह संख्या : 432 उम्र : 42 लिंग : पुरुष	फोटो उपलब्ध

811	GLC2178630	निर्वाचक का नाम : पेमाराम पिता का नाम: राउराम गृह संख्या : 432 उम्र : 41 लिंग : पुरुष	फोटो उपलब्ध	812	YPG0411231	निर्वाचक का नाम : कमीदेवी पति का नाम: प्रेमराम गृह संख्या : 432 उम्र : 34 लिंग : महिला	फोटो उपलब्ध	813	YPG1088103	निर्वाचक का नाम : पंखी देवी पति का नाम: सोना राम गृह संख्या : 432 उम्र : 29 लिंग : महिला	फोटो उपलब्ध
814	RJ/23/179/376264	निर्वाचक का नाम : मगा पिता का नाम: ठाकरा गृह संख्या : 434 उम्र : 50 लिंग : पुरुष	फोटो उपलब्ध	815	GLC1912302	निर्वाचक का नाम : झीमा पति का नाम: मगा गृह संख्या : 434 उम्र : 44 लिंग : महिला	फोटो उपलब्ध	816	YPG1088095	निर्वाचक का नाम : विरधा राम पिता का नाम: मगा राम गृह संख्या : 434 उम्र : 27 लिंग : पुरुष	फोटो उपलब्ध
817	YPG1546456	निर्वाचक का नाम : दाना राम पिता का नाम: मगा राम गृह संख्या : 434 उम्र : 24 लिंग : पुरुष	फोटो उपलब्ध	818	RJ/23/179/376240	निर्वाचक का नाम : वीरों पति का नाम: सामा गृह संख्या : 435 उम्र : 81 लिंग : महिला	फोटो उपलब्ध	819	RJ/23/179/375219	निर्वाचक का नाम : नन्द्राम पिता का नाम: सामा गृह संख्या : 435 उम्र : 49 लिंग : पुरुष	फोटो उपलब्ध
820	GLC1912310	निर्वाचक का नाम : लुम्भाराम पिता का नाम: सामाराम गृह संख्या : 435 उम्र : 45 लिंग : पुरुष	फोटो उपलब्ध	821	GLC2179125	निर्वाचक का नाम : धुडी पति का नाम: नंदराम गृह संख्या : 435 उम्र : 43 लिंग : महिला	फोटो उपलब्ध	822	GLC2179141	निर्वाचक का नाम : तारा पति का नाम: लुम्भाराम गृह संख्या : 435 उम्र : 42 लिंग : महिला	फोटो उपलब्ध
823	YPG0918052	निर्वाचक का नाम : कृष्ण कुमार पिता का नाम: उमैदाराम गृह संख्या : 435 उम्र : 28 लिंग : पुरुष	फोटो उपलब्ध	824	YPG1424555	निर्वाचक का नाम : गोमती पिता का नाम: उमैदा राम गृह संख्या : 435 उम्र : 24 लिंग : महिला	फोटो उपलब्ध	825	YPG1552306	निर्वाचक का नाम : रमेश कुमार पिता का नाम: लुम्भा राम गृह संख्या : 435 उम्र : 22 लिंग : पुरुष	फोटो उपलब्ध
826	RJ/23/179/375457	निर्वाचक का नाम : हीरों पति का नाम: राजू गृह संख्या : 436 उम्र : 83 लिंग : महिला	फोटो उपलब्ध	827	YPG0250613	निर्वाचक का नाम : हेमाराम पिता का नाम: राजूराम गृह संख्या : 436 उम्र : 41 लिंग : पुरुष	फोटो उपलब्ध	828	RJ/23/179/375464	निर्वाचक का नाम : आसू पति का नाम: राजू गृह संख्या : 437 उम्र : 73 लिंग : महिला	फोटो उपलब्ध
829	GLC1912336	निर्वाचक का नाम : धर्मा पिता का नाम: राजू गृह संख्या : 437 उम्र : 42 लिंग : पुरुष	फोटो उपलब्ध	830	YPG0126466	निर्वाचक का नाम : बाबू राम पिता का नाम: राजू राम गृह संख्या : 437 उम्र : 37 लिंग : पुरुष	फोटो उपलब्ध	831	YPG0126458	निर्वाचक का नाम : रामू देवी पति का नाम: धर्मा राम गृह संख्या : 437 उम्र : 36 लिंग : महिला	फोटो उपलब्ध
832	YPG0330142	निर्वाचक का नाम : लुम्भाराम पिता का नाम: राजूराम गृह संख्या : 437 उम्र : 33 लिंग : पुरुष	फोटो उपलब्ध	833	YPG0588848	निर्वाचक का नाम : पनी देवी पति का नाम: बाबूराम गृह संख्या : 437 उम्र : 33 लिंग : महिला	फोटो उपलब्ध	834	YPG0752808	निर्वाचक का नाम : अणछी देवी पति का नाम: लुम्भाराम गृह संख्या : 437 उम्र : 30 लिंग : महिला	फोटो उपलब्ध
835	YPG1066224	निर्वाचक का नाम : पुरखाराम पिता का नाम: राजू राम गृह संख्या : 437 उम्र : 27 लिंग : पुरुष	फोटो उपलब्ध	836	YPG1903897	निर्वाचक का नाम : केसी पति का नाम: पुरखाराम गृह संख्या : 437 उम्र : 23 लिंग : महिला	फोटो उपलब्ध	837	GLC1912344	निर्वाचक का नाम : तुलछी पति का नाम: भाना गृह संख्या : 440 उम्र : 79 लिंग : महिला	फोटो उपलब्ध
838	GLC1912351	निर्वाचक का नाम : दीपाराम पिता का नाम: भानाराम गृह संख्या : 440 उम्र : 43 लिंग : पुरुष	फोटो उपलब्ध	839	YPG0515056	निर्वाचक का नाम : गोमी देवी पति का नाम: दीपाराम गृह संख्या : 440 उम्र : 36 लिंग : महिला	फोटो उपलब्ध	840	YPG1522325	निर्वाचक का नाम : रावता राम पिता का नाम: भाना राम गृह संख्या : 440 उम्र : 24 लिंग : पुरुष	फोटो उपलब्ध

841	YPG1849827	निर्वाचक का नाम : माला राम पिता का नाम: दीपा राम गृह संख्या : 440 उम्र : 20 लिंग : पुरुष	फोटो उपलब्ध	842	YPG0886093	निर्वाचक का नाम : तगी देवी पति का नाम: चैनाराम गृह संख्या : 441 उम्र : 74 लिंग : महिला	फोटो उपलब्ध	843	RJ/23/179/376201	निर्वाचक का नाम : गुणेशाराम पिता का नाम: चैनाराम गृह संख्या : 441 उम्र : 55 लिंग : पुरुष	फोटो उपलब्ध
844	GLC1912369	निर्वाचक का नाम : नेनू पति का नाम: गुणेशा गृह संख्या : 441 उम्र : 46 लिंग : महिला	फोटो उपलब्ध	845	YPG1762392	निर्वाचक का नाम : हीरा बाई पति का नाम: पीराराम गृह संख्या : 441 उम्र : 26 लिंग : महिला	फोटो उपलब्ध	846	YPG1508589	निर्वाचक का नाम : पीरा राम पिता का नाम: गुणेशा राम गृह संख्या : 441 उम्र : 23 लिंग : पुरुष	फोटो उपलब्ध
847	YPG1508563	निर्वाचक का नाम : रमेश पिता का नाम: गुणेशा राम गृह संख्या : 441 उम्र : 23 लिंग : पुरुष	फोटो उपलब्ध	848	GLC2070662	निर्वाचक का नाम : खेता राम पिता का नाम: चेना राम गृह संख्या : 442 उम्र : 62 लिंग : पुरुष	फोटो उपलब्ध	849	RJ/23/179/375263	निर्वाचक का नाम : देऊ पति का नाम: खेता गृह संख्या : 442 उम्र : 53 लिंग : महिला	फोटो उपलब्ध
850	YPG1362144	निर्वाचक का नाम : कृष्ण कुमार पिता का नाम: खेता राम गृह संख्या : 442 उम्र : 25 लिंग : पुरुष	फोटो उपलब्ध	851	YPG1553221	निर्वाचक का नाम : मीरां पिता का नाम: खेता राम गृह संख्या : 442 उम्र : 22 लिंग : महिला	फोटो उपलब्ध	852	YPG2084283	निर्वाचक का नाम : पुरो चौधरी पति का नाम: कृष्ण कुमार गृह संख्या : 442 जाटो का बेरा उम्र : 24 लिंग : महिला	फोटो उपलब्ध
853	RJ/23/179/375424	निर्वाचक का नाम : गंगा पति का नाम: खेता गृह संख्या : 443 उम्र : 73 लिंग : महिला	फोटो उपलब्ध	854	GLC2179174	निर्वाचक का नाम : किशनी पति का नाम: भारूराम गृह संख्या : 443 उम्र : 46 लिंग : महिला	फोटो उपलब्ध	855	GLC1912377	निर्वाचक का नाम : भारू पिता का नाम: खेता गृह संख्या : 443 उम्र : 44 लिंग : पुरुष	फोटो उपलब्ध
856	GLC2070779	निर्वाचक का नाम : दमा पिता का नाम: खेता गृह संख्या : 443 उम्र : 42 लिंग : पुरुष	फोटो उपलब्ध	857	YPG0362293	निर्वाचक का नाम : रामाराम पिता का नाम: खेताराम गृह संख्या : 443 उम्र : 36 लिंग : पुरुष	फोटो उपलब्ध	858	YPG0330159	निर्वाचक का नाम : माडू देवी पति का नाम: दमाराम गृह संख्या : 443 उम्र : 35 लिंग : महिला	फोटो उपलब्ध
859	YPG1762509	निर्वाचक का नाम : कमला पति का नाम: रामा राम गृह संख्या : 443 उम्र : 27 लिंग : महिला	फोटो उपलब्ध	860	YPG1813435	निर्वाचक का नाम : राणाराम चौधरी पिता का नाम: पदमा राम गृह संख्या : 446 उम्र : 63 लिंग : पुरुष	फोटो उपलब्ध	861	GLC1676790	निर्वाचक का नाम : मीरां देवी पति का नाम: राणाराम गृह संख्या : 446 उम्र : 51 लिंग : महिला	फोटो उपलब्ध
862	YPG1762442	निर्वाचक का नाम : रावता राम पिता का नाम: राणा राम गृह संख्या : 446 उम्र : 22 लिंग : पुरुष	फोटो उपलब्ध	863	RJ/23/179/375113	निर्वाचक का नाम : अनु पति का नाम: रामदान गृह संख्या : 447 उम्र : 81 लिंग : महिला	फोटो उपलब्ध	864	YPG1762566	निर्वाचक का नाम : पूनमा राम पिता का नाम: रामदान राम गृह संख्या : 447 उम्र : 46 लिंग : पुरुष	फोटो उपलब्ध
865	GLC1912385	निर्वाचक का नाम : रूपा पति का नाम: पूनमा गृह संख्या : 447 उम्र : 43 लिंग : महिला	फोटो उपलब्ध	866	YPG1505502	निर्वाचक का नाम : पीरा राम पिता का नाम: पूनमा राम गृह संख्या : 447 उम्र : 24 लिंग : पुरुष	फोटो उपलब्ध	867	YPG1508605	निर्वाचक का नाम : भगा राम पिता का नाम: पूनमा राम गृह संख्या : 447 उम्र : 23 लिंग : पुरुष	फोटो उपलब्ध
868	YPG1931708	निर्वाचक का नाम : पप्पू कुमारी पति का नाम: पीरा राम गृह संख्या : 447 उम्र : 23 लिंग : महिला	फोटो उपलब्ध	869	RJ/23/179/376256	निर्वाचक का नाम : देवा पिता का नाम: खेमा गृह संख्या : 448 उम्र : 74 लिंग : पुरुष	फोटो उपलब्ध	870	RJ/23/179/375124	निर्वाचक का नाम : जीर्यो पति का नाम: देवा गृह संख्या : 448 उम्र : 67 लिंग : महिला	फोटो उपलब्ध

<p>871</p> <p>निर्वाचक का नाम : केहरा राम पिता का नाम: देवाराम गृह संख्या : 448 उम्र : 32 लिंग : पुरुष</p> <p>फोटो उपलब्ध</p>	<p>YPG0411249</p>	<p>872</p> <p>निर्वाचक का नाम : कुमारी भंवरी पति का नाम: केहराराम गृह संख्या : 448 उम्र : 28 लिंग : महिला</p> <p>फोटो उपलब्ध</p>	<p>YPG1521749</p>	<p>873</p> <p>निर्वाचक का नाम : दुर्गाराम पिता का नाम: पेमाराम गृह संख्या : 519 उम्र : 24 लिंग : पुरुष</p> <p>फोटो उपलब्ध</p>	<p>YPG1538842</p>
<p>S 874</p> <p>निर्वाचक का नाम : गजरी देवी पति का नाम: मोहन लाल गृह संख्या : 563 उम्र : 33 लिंग : महिला</p> <p>फोटो उपलब्ध</p>	<p>YPG1897776</p>	<p>875</p> <p>निर्वाचक का नाम : मोहन लाल पिता का नाम: उम्मेदा राम गृह संख्या : 1176 श्री देवरहा स्वास्तिक कृपा निवास उम्र : 31 लिंग : पुरुष</p> <p>फोटो उपलब्ध</p>	<p>YPG0653618</p>	<p>876</p> <p>निर्वाचक का नाम : जोगेंद्र पिता का नाम: मंगला राम गृह संख्या : जाटों का बेरा उम्र : 20 लिंग : पुरुष</p> <p>फोटो उपलब्ध</p>	<p>YPG1994466</p>

विधान सभा क्षेत्र की संख्या व नाम : 140-चौहटन
घटक I - परिवर्धन सूची 1 (16-12-2025 से 21-02-2026 तक)

<p>877 1 YPG2198760</p> <p>निर्वाचक का नाम : पीरा राम पिता का नाम: शिवा राम गृह संख्या : 330 उम्र : 18 लिंग : पुरुष</p> <p>फोटो उपलब्ध</p>	<p>878 1 YPG2199198</p> <p>निर्वाचक का नाम : प्रकाशी पिता का नाम: रामा राम गृह संख्या : 350 उम्र : 18 लिंग : महिला</p> <p>फोटो उपलब्ध</p>	<p>879 1 YPG2200384</p> <p>निर्वाचक का नाम : गीता पिता का नाम: कालू राम गृह संख्या : 344 उम्र : 18 लिंग : महिला</p> <p>फोटो उपलब्ध</p>
<p>880 1 YPG2200426</p> <p>निर्वाचक का नाम : वाली पिता का नाम: गोरधन सिंह गृह संख्या : 400 उम्र : 18 लिंग : महिला</p> <p>फोटो उपलब्ध</p>	<p>881 1 YPG22237766</p> <p>निर्वाचक का नाम : प्रवीण कुमार पिता का नाम: रेखा राम गृह संख्या : 356 उम्र : 18 लिंग : पुरुष</p> <p>फोटो उपलब्ध</p>	

निर्वाचकों का विवरण :							
A) मतदाताओं की संख्या :							
		नामावली का प्रकार	निर्वाचक नामावली की पहचान :	मतदाताओं की संख्या :			
				पुरुष	महिला	तृतीय लिंग	कुल
I	मूल	मूल नामावली	समस्त पूरकों को समेकित करते हुए विशेष गहन पुनरीक्षण 2026 की मूल नामावली	469	407	0	876
II	घटक I - परिवर्धन सूची	पूरक 1	विशेष गहन पुनरीक्षण - 2026	2	3	0	5
III	घटक II - विलोपन सूची	पूरक 1	विशेष गहन पुनरीक्षण - 2026	0	1	0	1
IV	लिंग में संशोधन के कारण अंतर			0	0	0	0
पुनरीक्षण के बाद इस नामावली में शुद्ध निर्वाचक (I+II-III+IV)				471	409	0	880
B) संशोधनों की संख्या :							
नामावली का प्रकार		निर्वाचक नामावली की पहचान :		संशोधनों की संख्या :			
पूरक 1		विशेष गहन पुनरीक्षण - 2026		6			

निर्वाचक रजिस्ट्रीकरण अधिकारी द्वारा जारी

E2-मृत्यु, S2-स्थानांतरित, R2-दोहरी प्रविष्टि, M2-लापता, Q2-अहर्ता नहीं