

## निर्वाचक नामावली 2026 S20 राजस्थान

विधान सभा क्षेत्र की संख्या , नाम व आरक्षण स्थिति : 140 - चौहटन (अ.जा.)		भाग संख्या : : 99																						
संसदीय निर्वाचन क्षेत्र की संख्या, नाम व आरक्षण स्थिति, जिसमें विधान सभा निर्वाचन क्षेत्र स्थित है : 17 - बाड़मेर (सामान्य)																								
<b>1. पुनरीक्षण का विवरण</b>																								
पुनरीक्षण का वर्ष :	2026	<b>निर्वाचक नामावली की पहचान :</b> समस्त पूरकों को समेकित करते हुए विशेष गहन पुनरीक्षण 2026 की मूल नामावली																						
अर्हता तिथि :	01-01-2026																							
पुनरीक्षण का स्वरूप :	विशेष गहन पुनरीक्षण - 2026																							
प्रकाशन की तिथि :	21-02-2026																							
<b>2. भाग व मतदान क्षेत्र का विवरण :</b>																								
भाग में आने वाले अनुभागों की संख्या और नाम :																								
1-बैनिवालो की ढाणी,भूकरानसर 2-सारणो की ढाणी,लाखासर 3-भूकरो की ढाणिया,भूकरानसर	<table style="width: 100%; border-collapse: collapse;"> <tr> <td style="width: 60%;">मुख्य शहर / मुख्य ग्राम</td> <td style="width: 20%;">:</td> <td style="width: 20%;">सोडियार</td> </tr> <tr> <td>वार्ड</td> <td>:</td> <td></td> </tr> <tr> <td>पोस्ट ऑफिस</td> <td>:</td> <td>बाछड़ाऊ</td> </tr> <tr> <td>पुलिस थाना</td> <td>:</td> <td>चोहटन</td> </tr> <tr> <td>तहसील</td> <td>:</td> <td></td> </tr> <tr> <td>जिला</td> <td>:</td> <td>बाड़मेर</td> </tr> <tr> <td>पिन कोड</td> <td>:</td> <td>344708</td> </tr> </table>			मुख्य शहर / मुख्य ग्राम	:	सोडियार	वार्ड	:		पोस्ट ऑफिस	:	बाछड़ाऊ	पुलिस थाना	:	चोहटन	तहसील	:		जिला	:	बाड़मेर	पिन कोड	:	344708
मुख्य शहर / मुख्य ग्राम	:	सोडियार																						
वार्ड	:																							
पोस्ट ऑफिस	:	बाछड़ाऊ																						
पुलिस थाना	:	चोहटन																						
तहसील	:																							
जिला	:	बाड़मेर																						
पिन कोड	:	344708																						
<b>3. मतदान केंद्र का विवरण</b>																								
मतदान केंद्र की संख्या व नाम :	मतदान केन्द्र की विशेष हैसियत (पुरुष/महिला/सामान्य) :	सामान्य																						
99 - सोडियार	इस मतदान क्षेत्र के सहायक (ऑक्जिलियरी) मतदान केन्द्रों की संख्या :	0																						
मतदान केंद्र का भवन व पता :																								
राजकीय उच्च माध्यमिक विद्यालय, बायां भाग, सोडियार																								
<b>4. मतदाताओं की संख्या :</b>																								
आरंभिक क्रम	अंतिम क्रम	मतदाताओं की संख्या																						
संख्या	संख्या	पुरुष	महिला	तृतीय लिंग	कुल																			
1	717	382	329	0	711																			

निर्वाचक रजिस्ट्रीकरण अधिकारी द्वारा जारी

Nazri Naksha

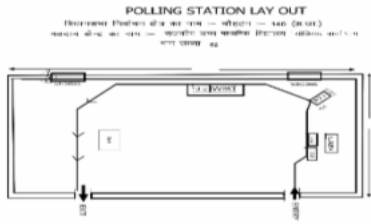

Google Map View



Polling Station Building Front View



Polling Station Front View



Cad View

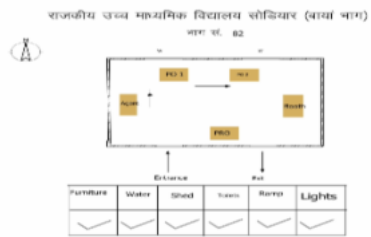

Key MAP View

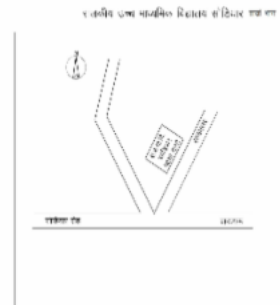

1	RJ/23/179/229195	निर्वाचक का नाम : लालाराम पिता का नाम: उदाराम गृह संख्या : 188 उम्र : 86 लिंग : पुरुष	2	YPG0361337	निर्वाचक का नाम : मीरोदेवी पति का नाम: लालाराम गृह संख्या : 188 उम्र : 74 लिंग : महिला	3	YPG0145813	निर्वाचक का नाम : हनुमानराम पिता का नाम: लालाराम गृह संख्या : 188 उम्र : 45 लिंग : पुरुष
4	YPG0266114	निर्वाचक का नाम : बाकाराम पिता का नाम: लालाराम गृह संख्या : 188 उम्र : 37 लिंग : पुरुष	5	YPG0266122	निर्वाचक का नाम : बाबूलाल पिता का नाम: लालाराम गृह संख्या : 188 उम्र : 34 लिंग : पुरुष	6	YPG0266148	निर्वाचक का नाम : भंवरी देवी पति का नाम: बाकाराम गृह संख्या : 188 उम्र : 34 लिंग : महिला
7	YPG0815498	निर्वाचक का नाम : मधी पति का नाम: बाबूलाल गृह संख्या : 188 उम्र : 31 लिंग : महिला	8	RJ/23/179/229101	निर्वाचक का नाम : टीकमाराम पिता का नाम: उदाराम गृह संख्या : 189 उम्र : 82 लिंग : पुरुष	9	RJ/23/179/228426	निर्वाचक का नाम : सोनीदेवी पति का नाम: टीकमाराम गृह संख्या : 189 उम्र : 81 लिंग : महिला
10	RJ/23/179/229194	निर्वाचक का नाम : अमराराम पिता का नाम: टीकमाराम गृह संख्या : 189 उम्र : 57 लिंग : पुरुष	11	RJ/23/179/229193	निर्वाचक का नाम : चम्पादेवी पति का नाम: अमराराम गृह संख्या : 189 उम्र : 54 लिंग : महिला	12	YPG1243393	निर्वाचक का नाम : हीरा राम पिता का नाम: खिया राम गृह संख्या : 189 उम्र : 26 लिंग : पुरुष
13	YPG2106912	निर्वाचक का नाम : लक्ष्मण चौधरी पिता का नाम: अमरा राम गृह संख्या : 189 उम्र : 19 लिंग : पुरुष	14	RJ/23/179/228679	निर्वाचक का नाम : खीयाराम पिता का नाम: टीकमाराम गृह संख्या : 190 उम्र : 61 लिंग : पुरुष	15	RJ/23/179/228662	निर्वाचक का नाम : अमरूदेवी पति का नाम: खीयाराम गृह संख्या : 190 उम्र : 56 लिंग : महिला
16	YPG1009422	निर्वाचक का नाम : वरजू देवी पति का नाम: हीरा राम गृह संख्या : 190 उम्र : 30 लिंग : महिला	17	RJ/23/179/228289	निर्वाचक का नाम : हरचन्द्राम पिता का नाम: उदाराम गृह संख्या : 191 उम्र : 90 लिंग : पुरुष	18	YPG0361360	निर्वाचक का नाम : कांभीदेवी पति का नाम: हरचन्द्राम गृह संख्या : 191 उम्र : 89 लिंग : महिला
19	RJ/23/179/228130	निर्वाचक का नाम : तिलाराम पिता का नाम: हरचन्द्राम गृह संख्या : 191 उम्र : 65 लिंग : पुरुष	20	RJ/23/179/228179	निर्वाचक का नाम : खेतुदेवी पति का नाम: हनुमानराम गृह संख्या : 191 उम्र : 65 लिंग : महिला	21	RJ/23/179/228883	निर्वाचक का नाम : जोगाराम पिता का नाम: हरचन्द्राम गृह संख्या : 191 उम्र : 61 लिंग : पुरुष
22	GLC1831361	निर्वाचक का नाम : कालूदेवी पति का नाम: तिलाराम गृह संख्या : 191 उम्र : 59 लिंग : महिला	23	YPG1903756	निर्वाचक का नाम : शान्ति पति का नाम: जोगा राम गृह संख्या : 191 उम्र : 42 लिंग : महिला	24	YPG2101392	निर्वाचक का नाम : परमेश्वरी पिता का नाम: तिलोका राम गृह संख्या : 191 उम्र : 20 लिंग : महिला
25	YPG2182301	निर्वाचक का नाम : हीरो कुमारी पिता का नाम: हनुमान राम गृह संख्या : 191 उम्र : 19 लिंग : महिला	26	RJ/23/179/228010	निर्वाचक का नाम : सजनीदेवी पति का नाम: सोनाराम गृह संख्या : 192 उम्र : 64 लिंग : महिला	27	GLC2148088	निर्वाचक का नाम : ओमप्रकाश पिता का नाम: सोनाराम गृह संख्या : 192 उम्र : 40 लिंग : पुरुष
28	YPG0250233	निर्वाचक का नाम : पप्पूदेवी पति का नाम: ओमप्रकाश गृह संख्या : 192 उम्र : 39 लिंग : महिला	29	YPG1372721	निर्वाचक का नाम : भेरा राम पिता का नाम: सोना राम गृह संख्या : 192 उम्र : 27 लिंग : पुरुष	30	YPG1372978	निर्वाचक का नाम : वनू पति का नाम: भेरा राम गृह संख्या : 192 उम्र : 26 लिंग : महिला

31	RJ/23/179/229104	निर्वाचक का नाम : चेतनराम पिता का नाम: अचलाराम गृह संख्या : 193 उम्र : 66 लिंग : पुरुष	फोटो उपलब्ध	32	RJ/23/179/228884	निर्वाचक का नाम : धरमीदेवी पति का नाम: चेतनराम गृह संख्या : 193 उम्र : 63 लिंग : महिला	फोटो उपलब्ध	33	YPG0790428	निर्वाचक का नाम : जसाराम पिता का नाम: चेतनराम गृह संख्या : 193 उम्र : 31 लिंग : पुरुष	फोटो उपलब्ध
34	YPG0740076	निर्वाचक का नाम : मूली देवी पति का नाम: जसाराम गृह संख्या : 193 उम्र : 30 लिंग : महिला	फोटो उपलब्ध	35	YPG1009430	निर्वाचक का नाम : हरी राम पिता का नाम: चेतन राम गृह संख्या : 193 उम्र : 28 लिंग : पुरुष	फोटो उपलब्ध	36	YPG1243427	निर्वाचक का नाम : पपू पति का नाम: हरी राम गृह संख्या : 193 उम्र : 26 लिंग : महिला	फोटो उपलब्ध
37	GLC1831379	निर्वाचक का नाम : विशनाराम पिता का नाम: अचलाराम गृह संख्या : 194 उम्र : 66 लिंग : पुरुष	फोटो उपलब्ध	38	RJ/23/179/228119	निर्वाचक का नाम : मगीदेवी पति का नाम: विशनाराम गृह संख्या : 194 उम्र : 62 लिंग : महिला	फोटो उपलब्ध	39	YPG1840388	निर्वाचक का नाम : जोगेंद्र कुमार पिता का नाम: विशना राम गृह संख्या : 194 उम्र : 20 लिंग : पुरुष	फोटो उपलब्ध
40	RJ/23/179/228337	निर्वाचक का नाम : देऊदेवी पति का नाम: अचलाराम गृह संख्या : 195 उम्र : 87 लिंग : महिला	फोटो उपलब्ध	41	GLC1647346	निर्वाचक का नाम : सोनाराम पिता का नाम: अचलाराम गृह संख्या : 195 उम्र : 56 लिंग : पुरुष	फोटो उपलब्ध	42	GLC1831381	निर्वाचक का नाम : सूंकीदेवी पति का नाम: सोनाराम गृह संख्या : 195 उम्र : 54 लिंग : महिला	फोटो उपलब्ध
43	YPG1546597	निर्वाचक का नाम : देवी पति का नाम: टीकम राम कूकणा गृह संख्या : 195 उम्र : 27 लिंग : महिला	फोटो उपलब्ध	44	YPG1176155	निर्वाचक का नाम : टीकमा राम कूकना पिता का नाम: सोना राम गृह संख्या : 195 उम्र : 26 लिंग : पुरुष	फोटो उपलब्ध	45	YPG1546613	निर्वाचक का नाम : मगा राम पिता का नाम: सोना राम गृह संख्या : 195 उम्र : 23 लिंग : पुरुष	फोटो उपलब्ध
46	RJ/23/179/228653	निर्वाचक का नाम : मानी देवी पति का नाम: राऊराम गृह संख्या : 196 उम्र : 68 लिंग : महिला	फोटो उपलब्ध	47	YPG1220235	निर्वाचक का नाम : जीयों देवी पति का नाम: देवा राम गृह संख्या : 196 उम्र : 42 लिंग : महिला	फोटो उपलब्ध	48	YPG0494716	निर्वाचक का नाम : पन्नाराम पिता का नाम: राऊराम गृह संख्या : 196 उम्र : 39 लिंग : पुरुष	फोटो उपलब्ध
49	YPG0652370	निर्वाचक का नाम : देवाराम पिता का नाम: राऊराम गृह संख्या : 196 उम्र : 37 लिंग : पुरुष	फोटो उपलब्ध	50	YPG1009448	निर्वाचक का नाम : पुनी देवी पति का नाम: पना राम गृह संख्या : 196 उम्र : 32 लिंग : महिला	फोटो उपलब्ध	51	YPG1220086	निर्वाचक का नाम : धर्मा राम पिता का नाम: राऊ राम गृह संख्या : 196 उम्र : 27 लिंग : पुरुष	फोटो उपलब्ध
52	YPG1833888	निर्वाचक का नाम : सोना राम पिता का नाम: राउ राम गृह संख्या : 196 उम्र : 20 लिंग : पुरुष	फोटो उपलब्ध	53	YPG0234443	निर्वाचक का नाम : भैराराम पिता का नाम: जोगाराम गृह संख्या : 197 उम्र : 45 लिंग : पुरुष	फोटो उपलब्ध	54	GLC1831395	निर्वाचक का नाम : शंकर लाल पिता का नाम: जोगाराम गृह संख्या : 197 उम्र : 41 लिंग : पुरुष	फोटो उपलब्ध
55	YPG0674580	निर्वाचक का नाम : मीरो देवी पति का नाम: भैराराम गृह संख्या : 197 उम्र : 34 लिंग : महिला	फोटो उपलब्ध	56	YPG0674572	निर्वाचक का नाम : लेहरों देवी पति का नाम: शंकरलाल गृह संख्या : 197 उम्र : 32 लिंग : महिला	फोटो उपलब्ध	57	YPG1874577	निर्वाचक का नाम : हीरा राम पिता का नाम: भैरा राम गृह संख्या : 197 उम्र : 22 लिंग : पुरुष	फोटो उपलब्ध
58	YPG2182285	निर्वाचक का नाम : जसा राम पिता का नाम: भैरा राम गृह संख्या : 197 उम्र : 19 लिंग : पुरुष	फोटो उपलब्ध	59	GLC1831403	निर्वाचक का नाम : चिमाराम पिता का नाम: भोमाराम गृह संख्या : 198 उम्र : 71 लिंग : पुरुष	फोटो उपलब्ध	60	RJ/23/179/228237	निर्वाचक का नाम : तीजोदेवी पति का नाम: चिमाराम गृह संख्या : 198 उम्र : 69 लिंग : महिला	फोटो उपलब्ध

61	YPG0234310	निर्वाचक का नाम : केसरा राम पिता का नाम: चिमा राम गृह संख्या : 198 उम्र : 36 लिंग : पुरुष	फोटो उपलब्ध	# 62	YPG0815506	निर्वाचक का नाम : गंगा देवी पति का नाम: केसराराम गृह संख्या : 198 उम्र : 30 लिंग : महिला	फोटो उपलब्ध	63	YPG1301662	निर्वाचक का नाम : कालु राम पिता का नाम: चिमा राम गृह संख्या : 198 उम्र : 26 लिंग : पुरुष	फोटो उपलब्ध
64	YPG1874536	निर्वाचक का नाम : रुखो पति का नाम: कालु राम गृह संख्या : 198 उम्र : 25 लिंग : महिला	फोटो उपलब्ध	65	RJ/23/179/228102	निर्वाचक का नाम : तिलोकाराम पिता का नाम: भोमाराम गृह संख्या : 199 उम्र : 69 लिंग : पुरुष	फोटो उपलब्ध	66	RJ/23/179/228231	निर्वाचक का नाम : पूरोदेवी पति का नाम: तिलोकाराम गृह संख्या : 199 उम्र : 66 लिंग : महिला	फोटो उपलब्ध
67	GLC1831411	निर्वाचक का नाम : शम्भुसिंह पिता का नाम: तिलोकाराम गृह संख्या : 199 उम्र : 45 लिंग : पुरुष	फोटो उपलब्ध	68	GLC1831429	निर्वाचक का नाम : शांति देवी पति का नाम: शम्भूसिंह गृह संख्या : 199 उम्र : 43 लिंग : महिला	फोटो उपलब्ध	69	GLC1831437	निर्वाचक का नाम : जोराराम बेनीवाल पिता का नाम: तिलोकाराम गृह संख्या : 199 उम्र : 43 लिंग : पुरुष	फोटो उपलब्ध
70	GLC2147916	निर्वाचक का नाम : जेठीदेवी पति का नाम: जोराराम गृह संख्या : 199 उम्र : 40 लिंग : महिला	फोटो उपलब्ध	71	YPG0234336	निर्वाचक का नाम : देरा राम पिता का नाम: तिलोका राम गृह संख्या : 199 उम्र : 39 लिंग : पुरुष	फोटो उपलब्ध	72	YPG0234328	निर्वाचक का नाम : धर्मपाल पिता का नाम: तिलोका राम गृह संख्या : 199 उम्र : 36 लिंग : पुरुष	फोटो उपलब्ध
73	YPG0815514	निर्वाचक का नाम : ज्योति पति का नाम: देराराम गृह संख्या : 199 उम्र : 30 लिंग : महिला	फोटो उपलब्ध	# 74	YPG0967091	निर्वाचक का नाम : चंपा देवी पति का नाम: राऊ राम गृह संख्या : 218 उम्र : 27 लिंग : महिला	फोटो उपलब्ध	75	RJ/23/179/228331	निर्वाचक का नाम : तुलछीदेवी पति का नाम: पूराराम गृह संख्या : 200 उम्र : 89 लिंग : महिला	फोटो उपलब्ध
76	RJ/23/179/228636	निर्वाचक का नाम : मेघाराम पिता का नाम: पूराराम गृह संख्या : 200 उम्र : 62 लिंग : पुरुष	फोटो उपलब्ध	77	RJ/23/179/228233	निर्वाचक का नाम : हरखूदेवी पति का नाम: मेघाराम गृह संख्या : 200 उम्र : 59 लिंग : महिला	फोटो उपलब्ध	78	YPG0424036	निर्वाचक का नाम : मालाराम पिता का नाम: मेघाराम गृह संख्या : 200 उम्र : 35 लिंग : पुरुष	फोटो उपलब्ध
79	YPG0790550	निर्वाचक का नाम : कसुम्बी देवी पति का नाम: मालाराम गृह संख्या : 200 उम्र : 32 लिंग : महिला	फोटो उपलब्ध	80	YPG0166264	निर्वाचक का नाम : पोलाराम पिता का नाम: पूराराम गृह संख्या : 201 उम्र : 57 लिंग : पुरुष	फोटो उपलब्ध	81	RJ/23/179/228235	निर्वाचक का नाम : चूनीदेवी पति का नाम: पोलाराम गृह संख्या : 201 उम्र : 56 लिंग : महिला	फोटो उपलब्ध
82	YPG0494922	निर्वाचक का नाम : नेमाराम पिता का नाम: पोलाराम गृह संख्या : 201 उम्र : 34 लिंग : पुरुष	फोटो उपलब्ध	83	YPG0790568	निर्वाचक का नाम : मूलीदेवी पति का नाम: नेमाराम गृह संख्या : 201 उम्र : 30 लिंग : महिला	फोटो उपलब्ध	84	YPG1705409	निर्वाचक का नाम : अरविंद बेनीवाल पिता का नाम: पोला राम गृह संख्या : 201 उम्र : 22 लिंग : पुरुष	फोटो उपलब्ध
85	RJ/23/179/228333	निर्वाचक का नाम : जसीदेवी पति का नाम: तगाराम गृह संख्या : 202 उम्र : 70 लिंग : महिला	फोटो उपलब्ध	86	GLC1831445	निर्वाचक का नाम : स्वरूपसिंह पिता का नाम: तगाराम गृह संख्या : 202 उम्र : 45 लिंग : पुरुष	फोटो उपलब्ध	87	GLC1831452	निर्वाचक का नाम : मेशा राम चौधरी पिता का नाम: तगाराम गृह संख्या : 202 उम्र : 43 लिंग : पुरुष	फोटो उपलब्ध
88	GLC2147890	निर्वाचक का नाम : वीरो देवी पति का नाम: स्वरूपसिंह गृह संख्या : 202 उम्र : 43 लिंग : महिला	फोटो उपलब्ध	89	GLC2147882	निर्वाचक का नाम : पेम्पो देवी पति का नाम: मेसराम गृह संख्या : 202 उम्र : 41 लिंग : महिला	फोटो उपलब्ध	90	RJ/23/179/229240	निर्वाचक का नाम : मूलाराम पिता का नाम: पूनमाराम गृह संख्या : 203 उम्र : 89 लिंग : पुरुष	फोटो उपलब्ध

विधान सभा क्षेत्र की संख्या व नाम : 140-चौहटन  
अनुभाग की संख्या व नाम : 1-बैनिवालो की ढाणी,भूकरानसर

91	RJ/23/179/229236	निर्वाचक का नाम : उमी देवी पति का नाम: मूलाराम गृह संख्या : 203 उम्र : 81 लिंग : महिला	92	YPG0437400	निर्वाचक का नाम : धर्मा राम पिता का नाम: मूलाराम गृह संख्या : 203 उम्र : 63 लिंग : पुरुष	93	YPG0361345	निर्वाचक का नाम : अणसी देवी पति का नाम: धर्मा राम गृह संख्या : 203 उम्र : 58 लिंग : महिला
94	GLC2030120	निर्वाचक का नाम : गोमाराम पिता का नाम: मूलाराम गृह संख्या : 203 उम्र : 44 लिंग : पुरुष	95	YPG0674630	निर्वाचक का नाम : गोरखा राम पिता का नाम: धर्मा राम गृह संख्या : 203 उम्र : 35 लिंग : पुरुष	96	YPG0740035	निर्वाचक का नाम : गुणेशा राम पिता का नाम: धर्माराम गृह संख्या : 203 उम्र : 30 लिंग : पुरुष
97	YPG1295286	निर्वाचक का नाम : अणसी पति का नाम: गोरखा राम गृह संख्या : 203 उम्र : 27 लिंग : महिला	98	YPG1301696	निर्वाचक का नाम : जेठा राम पिता का नाम: धर्मा राम गृह संख्या : 203 उम्र : 25 लिंग : पुरुष	99	YPG0361378	निर्वाचक का नाम : दीपाराम पिता का नाम: मूलाराम गृह संख्या : 204 उम्र : 54 लिंग : पुरुष
100	YPG0361402	निर्वाचक का नाम : टूगीदेवी पति का नाम: दीपाराम गृह संख्या : 204 उम्र : 49 लिंग : महिला	101	YPG1570696	निर्वाचक का नाम : सता राम पिता का नाम: दीपा राम गृह संख्या : 204 उम्र : 25 लिंग : पुरुष	102	YPG1571603	निर्वाचक का नाम : गोगा राम पिता का नाम: दीपा राम गृह संख्या : 204 उम्र : 24 लिंग : पुरुष
103	YPG1900679	निर्वाचक का नाम : पुरखा राम पिता का नाम: दीपा राम गृह संख्या : 204 उम्र : 21 लिंग : पुरुष	104	YPG2090116	निर्वाचक का नाम : गीता पति का नाम: सता राम गृह संख्या : 204 उम्र : 20 लिंग : महिला	105	RJ/23/179/228141	निर्वाचक का नाम : पन्नाराम पिता का नाम: बस्ताराम गृह संख्या : 205 उम्र : 63 लिंग : पुरुष
106	YPG2059277	निर्वाचक का नाम : चूनीदेवी पति का नाम: पन्नाराम गृह संख्या : 205 उम्र : 59 लिंग : महिला	107	YPG0674622	निर्वाचक का नाम : प्रवीण कुमार पिता का नाम: पन्ना राम गृह संख्या : 205 उम्र : 31 लिंग : पुरुष	108	YPG1341312	निर्वाचक का नाम : राधा पति का नाम: प्रवीण कुमार गृह संख्या : 205 उम्र : 29 लिंग : महिला
109	YPG1341270	निर्वाचक का नाम : मोहन लाल पिता का नाम: पन्ना राम गृह संख्या : 205 उम्र : 25 लिंग : पुरुष	110	YPG1699651	निर्वाचक का नाम : कमला पिता का नाम: पन्ना राम गृह संख्या : 205 उम्र : 23 लिंग : महिला	111	RJ/23/179/228194	निर्वाचक का नाम : कानाराम पिता का नाम: भानाराम गृह संख्या : 206 उम्र : 83 लिंग : पुरुष
112	RJ/23/179/228271	निर्वाचक का नाम : नेनूदेवी पति का नाम: कानाराम गृह संख्या : 206 उम्र : 80 लिंग : महिला	113	RJ/23/179/228666	निर्वाचक का नाम : अशोकाराम पिता का नाम: कानाराम गृह संख्या : 206 उम्र : 56 लिंग : पुरुष	114	RJ/23/179/228663	निर्वाचक का नाम : सुकीदेवी पति का नाम: अशोकाराम गृह संख्या : 206 उम्र : 55 लिंग : महिला
115	GLC2147981	निर्वाचक का नाम : जेठाराम पिता का नाम: कानाराम गृह संख्या : 206 उम्र : 47 लिंग : पुरुष	116	GLC2147965	निर्वाचक का नाम : धापू देवी पति का नाम: जेठाराम गृह संख्या : 206 उम्र : 43 लिंग : महिला	117	YPG1301720	निर्वाचक का नाम : खेमा राम पिता का नाम: जेठा राम गृह संख्या : 206 उम्र : 26 लिंग : पुरुष
118	YPG2103315	निर्वाचक का नाम : कमला कुमारी पिता का नाम: अशोका राम गृह संख्या : 206 उम्र : 23 लिंग : महिला	119	YPG1740992	निर्वाचक का नाम : ओमा राम पिता का नाम: जेठा राम गृह संख्या : 206 उम्र : 22 लिंग : पुरुष	120	YPG2126720	निर्वाचक का नाम : जोगा राम पिता का नाम: अशोका राम गृह संख्या : 206 उम्र : 21 लिंग : पुरुष

121	YPG2109940	निर्वाचक का नाम : तीजो कुमारी पिता का नाम: जेठा राम गृह संख्या : 206 उम्र : 20 लिंग : महिला	फोटो उपलब्ध	122	RJ/23/179/228382	निर्वाचक का नाम : धूडी देवी पति का नाम: हरूराम गृह संख्या : 207 उम्र : 77 लिंग : महिला	फोटो उपलब्ध	123	YPG0437012	निर्वाचक का नाम : डालूराम पिता का नाम: हरूराम गृह संख्या : 207 उम्र : 59 लिंग : पुरुष	फोटो उपलब्ध
124	YPG0437004	निर्वाचक का नाम : थानाराम पिता का नाम: हरूराम गृह संख्या : 207 उम्र : 56 लिंग : पुरुष	फोटो उपलब्ध	125	RJ/23/179/228888	निर्वाचक का नाम : खेमीदेवी पति का नाम: डालूराम गृह संख्या : 207 उम्र : 56 लिंग : महिला	फोटो उपलब्ध	126	GLC1831460	निर्वाचक का नाम : चूनी देवी पति का नाम: थानाराम गृह संख्या : 207 उम्र : 46 लिंग : महिला	फोटो उपलब्ध
127	YPG0055350	निर्वाचक का नाम : गंगाराम पिता का नाम: हरूराम गृह संख्या : 207 उम्र : 43 लिंग : पुरुष	फोटो उपलब्ध	128	GLC2147908	निर्वाचक का नाम : रेवती पति का नाम: गंगाराम गृह संख्या : 207 उम्र : 43 लिंग : महिला	फोटो उपलब्ध	129	YPG1249234	निर्वाचक का नाम : भीखा राम पिता का नाम: डालू राम गृह संख्या : 207 उम्र : 27 लिंग : पुरुष	फोटो उपलब्ध
130	YPG1699578	निर्वाचक का नाम : तीजो पिता का नाम: डाला राम गृह संख्या : 207 उम्र : 24 लिंग : महिला	फोटो उपलब्ध	131	YPG1740638	निर्वाचक का नाम : केशरा राम पिता का नाम: थाना राम गृह संख्या : 207 उम्र : 21 लिंग : पुरुष	फोटो उपलब्ध	132	YPG2103794	निर्वाचक का नाम : शिवजी राम पिता का नाम: गंगा राम गृह संख्या : 207 उम्र : 19 लिंग : पुरुष	फोटो उपलब्ध
133	YPG2109809	निर्वाचक का नाम : जैसा राम पिता का नाम: थाना राम गृह संख्या : 207 उम्र : 19 लिंग : पुरुष	फोटो उपलब्ध	134	YPG0361352	निर्वाचक का नाम : गेनाराम पिता का नाम: वीरमाराम गृह संख्या : 208 उम्र : 67 लिंग : पुरुष	फोटो उपलब्ध	135	RJ/23/179/228644	निर्वाचक का नाम : पेम्पोदेवी पति का नाम: गेनाराम गृह संख्या : 208 उम्र : 63 लिंग : महिला	फोटो उपलब्ध
136	YPG1863570	निर्वाचक का नाम : देवा राम पिता का नाम: गेना राम गृह संख्या : 208 उम्र : 21 लिंग : पुरुष	फोटो उपलब्ध	137	RJ/23/179/228889	निर्वाचक का नाम : रेखाराम पिता का नाम: डूगराराम गृह संख्या : 209 उम्र : 70 लिंग : पुरुष	फोटो उपलब्ध	138	RJ/23/179/228890	निर्वाचक का नाम : पंकीदेवी पति का नाम: रेखाराम गृह संख्या : 209 उम्र : 62 लिंग : महिला	फोटो उपलब्ध
139	YPG0266155	निर्वाचक का नाम : हुकमाराम चौधरी पिता का नाम: रेखाराम गृह संख्या : 209 उम्र : 36 लिंग : पुरुष	फोटो उपलब्ध	140	YPG0266163	निर्वाचक का नाम : दमी देवी पति का नाम: हुकमाराम गृह संख्या : 209 उम्र : 34 लिंग : महिला	फोटो उपलब्ध	141	YPG0424044	निर्वाचक का नाम : गंगाराम पिता का नाम: रेखाराम गृह संख्या : 209 उम्र : 33 लिंग : पुरुष	फोटो उपलब्ध
142	YPG2082451	निर्वाचक का नाम : गंगा पति का नाम: सोना राम गृह संख्या : 209 उम्र : 30 लिंग : महिला	फोटो उपलब्ध	143	YPG1009455	निर्वाचक का नाम : सोना राम पिता का नाम: रेखा राम गृह संख्या : 209 उम्र : 29 लिंग : पुरुष	फोटो उपलब्ध	144	YPG2082626	निर्वाचक का नाम : रंजना चौधरी पति का नाम: गंगा राम गृह संख्या : 209 उम्र : 24 लिंग : महिला	फोटो उपलब्ध
145	YPG0440776	निर्वाचक का नाम : कसूबीदेवी पति का नाम: गोरधनराम गृह संख्या : 210 उम्र : 70 लिंग : महिला	फोटो उपलब्ध	146	YPG0266171	निर्वाचक का नाम : चेतन राम पिता का नाम: गोरधन राम गृह संख्या : 210 उम्र : 41 लिंग : पुरुष	फोटो उपलब्ध	147	YPG0266189	निर्वाचक का नाम : तगी देवी पति का नाम: चेतन राम गृह संख्या : 210 उम्र : 35 लिंग : महिला	फोटो उपलब्ध
148	YPG0790477	निर्वाचक का नाम : तगाराम पिता का नाम: गोरधनराम गृह संख्या : 210 उम्र : 30 लिंग : पुरुष	फोटो उपलब्ध	149	YPG0790543	निर्वाचक का नाम : केसीदेवी पति का नाम: तगाराम गृह संख्या : 210 उम्र : 30 लिंग : महिला	फोटो उपलब्ध	150	YPG1899707	निर्वाचक का नाम : तेजेन्द्र कुमार पिता का नाम: चेतन राम गृह संख्या : 210 उम्र : 20 लिंग : पुरुष	फोटो उपलब्ध

151	RJ/23/179/228891	निर्वाचक का नाम : पुरखाराम पिता का नाम: लिखमाराम गृह संख्या : 211 उम्र : 66 लिंग : पुरुष	फोटो उपलब्ध	152	RJ/23/179/228069	निर्वाचक का नाम : नेन्देवी पति का नाम: पुरखाराम गृह संख्या : 211 उम्र : 62 लिंग : महिला	फोटो उपलब्ध	153	YPG0630178	निर्वाचक का नाम : गंगा देवी पति का नाम: कुम्भाराम गृह संख्या : 211 उम्र : 33 लिंग : महिला	फोटो उपलब्ध
154	YPG0652388	निर्वाचक का नाम : कुम्भाराम पिता का नाम: पुरखाराम गृह संख्या : 211 उम्र : 32 लिंग : पुरुष	फोटो उपलब्ध	155	YPG1249242	निर्वाचक का नाम : खरथा राम पिता का नाम: पुरखा राम गृह संख्या : 211 उम्र : 31 लिंग : पुरुष	फोटो उपलब्ध	156	YPG2052868	निर्वाचक का नाम : पेमा राम पिता का नाम: पुरखा राम गृह संख्या : 211 उम्र : 27 लिंग : पुरुष	फोटो उपलब्ध
157	YPG1697275	निर्वाचक का नाम : दमयंती पति का नाम: खरता राम गृह संख्या : 211 उम्र : 26 लिंग : महिला	फोटो उपलब्ध	158	YPG2052876	निर्वाचक का नाम : नोजी पति का नाम: पेमा राम गृह संख्या : 211 उम्र : 25 लिंग : महिला	फोटो उपलब्ध	159	YPG1697358	निर्वाचक का नाम : चंदू पिता का नाम: पुरखा राम गृह संख्या : 211 उम्र : 23 लिंग : महिला	फोटो उपलब्ध
160	YPG1828235	निर्वाचक का नाम : रमेश कुमार पिता का नाम: पुरखा राम गृह संख्या : 211 उम्र : 21 लिंग : पुरुष	फोटो उपलब्ध	161	RJ/23/179/228892	निर्वाचक का नाम : जेठाराम पिता का नाम: लिखमाराम गृह संख्या : 212 उम्र : 79 लिंग : पुरुष	फोटो उपलब्ध	162	RJ/23/179/228893	निर्वाचक का नाम : पारूदेवी पति का नाम: जेठाराम गृह संख्या : 212 उम्र : 74 लिंग : महिला	फोटो उपलब्ध
163	RJ/23/179/228077	निर्वाचक का नाम : अणसी देवी पति का नाम: बाबूलाल गृह संख्या : 212 उम्र : 52 लिंग : महिला	फोटो उपलब्ध	164	GLC2147841	निर्वाचक का नाम : हनुमानराम पिता का नाम: जेठाराम गृह संख्या : 212 उम्र : 46 लिंग : पुरुष	फोटो उपलब्ध	165	YPG2102226	निर्वाचक का नाम : बाबु लाल पिता का नाम: जेठाराम गृह संख्या : 212 उम्र : 46 लिंग : पुरुष	फोटो उपलब्ध
166	YPG1570563	निर्वाचक का नाम : अमरा राम पिता का नाम: बाबू लाल गृह संख्या : 212 उम्र : 22 लिंग : पुरुष	फोटो उपलब्ध	167	YPG2051480	निर्वाचक का नाम : अचली पिता का नाम: बाबु लाल गृह संख्या : 212 उम्र : 20 लिंग : महिला	फोटो उपलब्ध	168	YPG2182319	निर्वाचक का नाम : समिता पिता का नाम: बाबुलाल गृह संख्या : 212 उम्र : 19 लिंग : महिला	फोटो उपलब्ध
169	RJ/23/179/229262	निर्वाचक का नाम : चूनाराम पिता का नाम: चोखाराम गृह संख्या : 213 उम्र : 68 लिंग : पुरुष	फोटो उपलब्ध	170	RJ/23/179/228894	निर्वाचक का नाम : कानूदेवी पति का नाम: चूनाराम गृह संख्या : 213 उम्र : 64 लिंग : महिला	फोटो उपलब्ध	171	YPG0395103	निर्वाचक का नाम : खीयाराम पिता का नाम: चूनाराम गृह संख्या : 213 उम्र : 37 लिंग : पुरुष	फोटो उपलब्ध
172	YPG0395111	निर्वाचक का नाम : लूणी देवी पति का नाम: खीयाराम गृह संख्या : 213 उम्र : 34 लिंग : महिला	फोटो उपलब्ध	173	YPG0395145	निर्वाचक का नाम : पदमो देवी पिता का नाम: वागाराम गृह संख्या : 214 उम्र : 59 लिंग : महिला	फोटो उपलब्ध	174	YPG1249267	निर्वाचक का नाम : केशरा राम पिता का नाम: वागा राम गृह संख्या : 214 उम्र : 50 लिंग : पुरुष	फोटो उपलब्ध
175	YPG1249481	निर्वाचक का नाम : तीजो देवी पति का नाम: केशरा राम गृह संख्या : २१४ उम्र : 48 लिंग : महिला	फोटो उपलब्ध	176	YPG1338193	निर्वाचक का नाम : नरसिंगा राम पिता का नाम: वाघा राम गृह संख्या : 214 उम्र : 45 लिंग : पुरुष	फोटो उपलब्ध	177	YPG1341791	निर्वाचक का नाम : सुनी देवी पति का नाम: नरसिंगा राम गृह संख्या : 214 उम्र : 40 लिंग : महिला	फोटो उपलब्ध
178	YPG0579763	निर्वाचक का नाम : सुरेश पिता का नाम: वागाराम गृह संख्या : 214 उम्र : 35 लिंग : पुरुष	फोटो उपलब्ध	179	YPG0579771	निर्वाचक का नाम : तुलसी देवी पति का नाम: सुरेश गृह संख्या : 214 उम्र : 32 लिंग : महिला	फोटो उपलब्ध	180	YPG1863489	निर्वाचक का नाम : सवाई राम पिता का नाम: केशरा राम गृह संख्या : 214 उम्र : 27 लिंग : पुरुष	फोटो उपलब्ध

विधान सभा क्षेत्र की संख्या व नाम : 140-चौहटन  
अनुभाग की संख्या व नाम : 1-बैनिवालो की ढाणी, भूकरानसर

181	YPG1863505	निर्वाचक का नाम : जसा राम पिता का नाम: केसरा राम गृह संख्या : 214 उम्र : 21 लिंग : पुरुष	फोटो उपलब्ध	182	RJ/23/179/229135	निर्वाचक का नाम : डालूराम पिता का नाम: चोखाराम गृह संख्या : 215 उम्र : 65 लिंग : पुरुष	फोटो उपलब्ध	183	RJ/23/179/229164	निर्वाचक का नाम : अणसीदेवी पति का नाम: डालूराम गृह संख्या : 215 उम्र : 60 लिंग : महिला	फोटो उपलब्ध
184	YPG1740885	निर्वाचक का नाम : चनणा राम पिता का नाम: डालु राम गृह संख्या : 215 उम्र : 30 लिंग : पुरुष	फोटो उपलब्ध	185	YPG1741073	निर्वाचक का नाम : रुपा राम पिता का नाम: डालु राम गृह संख्या : 215 उम्र : 28 लिंग : पुरुष	फोटो उपलब्ध	186	YPG1740893	निर्वाचक का नाम : मीना पति का नाम: रुपा राम गृह संख्या : 215 उम्र : 24 लिंग : महिला	फोटो उपलब्ध
187	YPG1740364	निर्वाचक का नाम : वाली पति का नाम: चनणा राम गृह संख्या : 215 उम्र : 23 लिंग : महिला	फोटो उपलब्ध	188	RJ/23/179/228895	निर्वाचक का नाम : चिमाराम पिता का नाम: गुमनाराम गृह संख्या : 216 उम्र : 61 लिंग : पुरुष	फोटो उपलब्ध	189	RJ/23/179/228896	निर्वाचक का नाम : गंवरी देवी पति का नाम: चिमाराम गृह संख्या : 216 उम्र : 59 लिंग : महिला	फोटो उपलब्ध
190	YPG1571124	निर्वाचक का नाम : हनुमान राम पिता का नाम: चिमा राम गृह संख्या : 216 उम्र : 30 लिंग : पुरुष	फोटो उपलब्ध	191	YPG1571090	निर्वाचक का नाम : राणा राम पिता का नाम: चिमा राम गृह संख्या : 216 उम्र : 27 लिंग : पुरुष	फोटो उपलब्ध	192	YPG1740471	निर्वाचक का नाम : राधा पति का नाम: राणा राम गृह संख्या : 216 उम्र : 22 लिंग : महिला	फोटो उपलब्ध
193	RJ/23/179/229144	निर्वाचक का नाम : सुजाराम पिता का नाम: गुमनाराम गृह संख्या : 217 उम्र : 72 लिंग : पुरुष	फोटो उपलब्ध	194	RJ/23/179/228897	निर्वाचक का नाम : नौजीदेवी पति का नाम: सुजाराम गृह संख्या : 217 उम्र : 69 लिंग : महिला	फोटो उपलब्ध	195	YPG0166132	निर्वाचक का नाम : खेताराम पिता का नाम: सुजाराम गृह संख्या : 217 उम्र : 43 लिंग : पुरुष	फोटो उपलब्ध
196	YPG0423996	निर्वाचक का नाम : खेराजराव पिता का नाम: सुजाराम गृह संख्या : 217 उम्र : 34 लिंग : पुरुष	फोटो उपलब्ध	197	YPG0424002	निर्वाचक का नाम : सुआदेवी पति का नाम: खेराजराव गृह संख्या : 217 उम्र : 33 लिंग : महिला	फोटो उपलब्ध	198	YPG0395152	निर्वाचक का नाम : मोहनीदेवी पति का नाम: खेताराम गृह संख्या : 217 उम्र : 33 लिंग : महिला	फोटो उपलब्ध
199	YPG0790584	निर्वाचक का नाम : घमण्डाराम पिता का नाम: सूजाराम गृह संख्या : 217 उम्र : 33 लिंग : पुरुष	फोटो उपलब्ध	200	YPG0424010	निर्वाचक का नाम : बांकाराम पिता का नाम: सुजाराम गृह संख्या : 217 उम्र : 32 लिंग : पुरुष	फोटो उपलब्ध	201	YPG1432152	निर्वाचक का नाम : मालू देवी पति का नाम: बांका राम गृह संख्या : 217 उम्र : 32 लिंग : महिला	फोटो उपलब्ध
202	YPG1432178	निर्वाचक का नाम : सरिता देवी पति का नाम: घमंडा राम गृह संख्या : 217 उम्र : 28 लिंग : महिला	फोटो उपलब्ध	203	RJ/23/179/228546	निर्वाचक का नाम : ताराराम पिता का नाम: गुमनाराम गृह संख्या : 218 उम्र : 66 लिंग : पुरुष	फोटो उपलब्ध	204	RJ/23/179/228320	निर्वाचक का नाम : मथरादेवी पति का नाम: ताराराम गृह संख्या : 218 उम्र : 63 लिंग : महिला	फोटो उपलब्ध
205	YPG0302521	निर्वाचक का नाम : राऊ राम पिता का नाम: तारा राम गृह संख्या : 218 उम्र : 35 लिंग : पुरुष	फोटो उपलब्ध	206	YPG0494724	निर्वाचक का नाम : कनाराम पिता का नाम: ताराराम गृह संख्या : 218 उम्र : 34 लिंग : पुरुष	फोटो उपलब्ध	207	YPG0494732	निर्वाचक का नाम : तीजो देवी पति का नाम: कनाराम गृह संख्या : 218 उम्र : 32 लिंग : महिला	फोटो उपलब्ध
208	YPG1740646	निर्वाचक का नाम : गिरधारी राम पिता का नाम: तारा राम गृह संख्या : 218 उम्र : 24 लिंग : पुरुष	फोटो उपलब्ध	209	YPG1893908	निर्वाचक का नाम : हरचन्द्राम पिता का नाम: गुमनाराम गृह संख्या : 219 उम्र : 62 लिंग : पुरुष	फोटो उपलब्ध	210	RJ/23/179/228318	निर्वाचक का नाम : जेतीदेवी पति का नाम: हरचन्द्राम गृह संख्या : 219 उम्र : 61 लिंग : महिला	फोटो उपलब्ध

211	GLC2147999	निर्वाचक का नाम : देराज पिता का नाम: हरचंद गृह संख्या : 219 उम्र : 43 लिंग : पुरुष	फोटो उपलब्ध	212	YPG0740159	निर्वाचक का नाम : हनुमानराम पिता का नाम: हरचंदराम गृह संख्या : 219 उम्र : 30 लिंग : पुरुष	फोटो उपलब्ध	213	YPG1432194	निर्वाचक का नाम : भाणी पिता का नाम: हनुमान राम गृह संख्या : 219 उम्र : 30 लिंग : महिला	फोटो उपलब्ध
214	YPG1570993	निर्वाचक का नाम : रामा राम पिता का नाम: हरचंद राम गृह संख्या : 219 उम्र : 24 लिंग : पुरुष	फोटो उपलब्ध	215	YPG1740356	निर्वाचक का नाम : मंजू पति का नाम: रामा राम गृह संख्या : 219 उम्र : 23 लिंग : महिला	फोटो उपलब्ध	216	RJ/23/179/229168	निर्वाचक का नाम : बगताराम पिता का नाम: जोगाराम गृह संख्या : 220 उम्र : 72 लिंग : पुरुष	फोटो उपलब्ध
217	RJ/23/179/228559	निर्वाचक का नाम : चम्पादेवी पति का नाम: बगताराम गृह संख्या : 220 उम्र : 66 लिंग : महिला	फोटो उपलब्ध	218	YPG0250456	निर्वाचक का नाम : पनाराम पिता का नाम: बगताराम गृह संख्या : 220 उम्र : 37 लिंग : पुरुष	फोटो उपलब्ध	219	YPG0395160	निर्वाचक का नाम : गोमीदेवी पति का नाम: पनाराम गृह संख्या : 220 उम्र : 34 लिंग : महिला	फोटो उपलब्ध
220	YPG1009463	निर्वाचक का नाम : वनू देवी पति का नाम: खीया राम गृह संख्या : 220 उम्र : 33 लिंग : महिला	फोटो उपलब्ध	221	YPG0579789	निर्वाचक का नाम : गीता देवी पति का नाम: देराजराम गृह संख्या : 220 उम्र : 32 लिंग : महिला	फोटो उपलब्ध	222	YPG0910729	निर्वाचक का नाम : खिया राम पिता का नाम: वगता राम गृह संख्या : 220 उम्र : 29 लिंग : पुरुष	फोटो उपलब्ध
223	RJ/23/179/228558	निर्वाचक का नाम : चम्पादेवी पति का नाम: जोगाराम गृह संख्या : 221 उम्र : 79 लिंग : महिला	फोटो उपलब्ध	224	GLC1831486	निर्वाचक का नाम : लाभूराम पिता का नाम: जोगाराम गृह संख्या : 221 उम्र : 69 लिंग : पुरुष	फोटो उपलब्ध	225	RJ/23/179/228898	निर्वाचक का नाम : पत्नीदेवी पति का नाम: लाभूराम गृह संख्या : 221 उम्र : 66 लिंग : महिला	फोटो उपलब्ध
226	RJ/23/179/228899	निर्वाचक का नाम : राजराम पिता का नाम: जोगाराम गृह संख्या : 221 उम्र : 52 लिंग : पुरुष	फोटो उपलब्ध	227	GLC1831494	निर्वाचक का नाम : मानी देवी पति का नाम: राजराम गृह संख्या : 221 उम्र : 44 लिंग : महिला	फोटो उपलब्ध	228	GLC3587466	निर्वाचक का नाम : रिडमलराम पिता का नाम: लाभूराम गृह संख्या : 221 उम्र : 43 लिंग : पुरुष	फोटो उपलब्ध
229	YPG0234203	निर्वाचक का नाम : चूनी देवी पति का नाम: रिडमलराम गृह संख्या : 221 उम्र : 42 लिंग : महिला	फोटो उपलब्ध	230	YPG0495531	निर्वाचक का नाम : टीकमाराम पिता का नाम: लाभूराम गृह संख्या : 221 उम्र : 35 लिंग : पुरुष	फोटो उपलब्ध	231	YPG0494740	निर्वाचक का नाम : पालू देवी पति का नाम: टीकमा राम गृह संख्या : 221 उम्र : 33 लिंग : महिला	फोटो उपलब्ध
232	YPG1570639	निर्वाचक का नाम : केशरा राम पिता का नाम: रावता राम गृह संख्या : 221 उम्र : 22 लिंग : पुरुष	फोटो उपलब्ध	233	YPG2101541	निर्वाचक का नाम : टीपू पिता का नाम: रिडमल राम गृह संख्या : 221 उम्र : 21 लिंग : महिला	फोटो उपलब्ध	234	YPG2101558	निर्वाचक का नाम : भवरी पिता का नाम: राज राम गृह संख्या : 221 उम्र : 20 लिंग : महिला	फोटो उपलब्ध
235	YPG2182327	निर्वाचक का नाम : प्रमिला पिता का नाम: रावता राम गृह संख्या : 221 उम्र : 19 लिंग : महिला	फोटो उपलब्ध	236	GLC2028785	निर्वाचक का नाम : मुकनाराम पिता का नाम: वालाराम गृह संख्या : 222 उम्र : 66 लिंग : पुरुष	फोटो उपलब्ध	237	RJ/23/179/228556	निर्वाचक का नाम : चूनीदेवी पति का नाम: मुकनाराम गृह संख्या : 222 उम्र : 64 लिंग : महिला	फोटो उपलब्ध
238	YPG0440909	निर्वाचक का नाम : केवलाराम पिता का नाम: मुकनाराम गृह संख्या : 222 उम्र : 34 लिंग : पुरुष	फोटो उपलब्ध	239	YPG0424028	निर्वाचक का नाम : अणसीदेवी पति का नाम: केवलाराम गृह संख्या : 222 उम्र : 33 लिंग : महिला	फोटो उपलब्ध	240	YPG0395178	निर्वाचक का नाम : डालूराम पिता का नाम: मुकनाराम गृह संख्या : 222 उम्र : 32 लिंग : पुरुष	फोटो उपलब्ध

241	YPG1546530	निर्वाचक का नाम : काली देवी पति का नाम: डालु राम गृह संख्या : 222 उम्र : 32 लिंग : महिला	फोटो उपलब्ध	242	RJ/23/179/228900	निर्वाचक का नाम : केसी पति का नाम: जुगताराम गृह संख्या : 223 उम्र : 71 लिंग : महिला	फोटो उपलब्ध	243	RJ/23/179/228438	निर्वाचक का नाम : विरधाराम पिता का नाम: जुगताराम गृह संख्या : 223 उम्र : 54 लिंग : पुरुष	फोटो उपलब्ध
244	RJ/23/179/228437	निर्वाचक का नाम : तीजोदेवी पति का नाम: विरधाराम गृह संख्या : 223 उम्र : 53 लिंग : महिला	फोटो उपलब्ध	245	GLC1831502	निर्वाचक का नाम : मांगीलाल पिता का नाम: जुगताराम गृह संख्या : 223 उम्र : 44 लिंग : पुरुष	फोटो उपलब्ध	246	GLC1831510	निर्वाचक का नाम : चिम्बू देवी पति का नाम: मांगीलाल गृह संख्या : 223 उम्र : 44 लिंग : महिला	फोटो उपलब्ध
247	GLC1831528	निर्वाचक का नाम : मगाराम पिता का नाम: जुगताराम गृह संख्या : 223 उम्र : 42 लिंग : पुरुष	फोटो उपलब्ध	248	YPG0494757	निर्वाचक का नाम : हेमी देवी पति का नाम: मगाराम गृह संख्या : 223 उम्र : 32 लिंग : महिला	फोटो उपलब्ध	249	YPG1740182	निर्वाचक का नाम : शेम्बू राम पिता का नाम: विरधा राम गृह संख्या : 223 उम्र : 29 लिंग : पुरुष	फोटो उपलब्ध
250	YPG1740190	निर्वाचक का नाम : कमला पति का नाम: शेम्बू राम गृह संख्या : 223 उम्र : 25 लिंग : महिला	फोटो उपलब्ध	251	YPG2126001	निर्वाचक का नाम : डालू राम पिता का नाम: विरधा राम गृह संख्या : 223 उम्र : 25 लिंग : पुरुष	फोटो उपलब्ध	252	RJ/23/179/229224	निर्वाचक का नाम : मीरोदेवी पति का नाम: भीखाराम गृह संख्या : 224 उम्र : 74 लिंग : महिला	फोटो उपलब्ध
253	GLC2029783	निर्वाचक का नाम : मांगाराम पिता का नाम: भीखाराम गृह संख्या : 224 उम्र : 42 लिंग : पुरुष	फोटो उपलब्ध	254	GLC2148096	निर्वाचक का नाम : सुआ देवी पति का नाम: मांगाराम गृह संख्या : 224 उम्र : 42 लिंग : महिला	फोटो उपलब्ध	255	YPG2006310	निर्वाचक का नाम : कमला पति का नाम: डुंगरा राम गृह संख्या : 224 उम्र : 23 लिंग : महिला	फोटो उपलब्ध
256	YPG1740166	निर्वाचक का नाम : डुंगरा राम पिता का नाम: मांगा राम गृह संख्या : 224 उम्र : 21 लिंग : पुरुष	फोटो उपलब्ध	257	YPG1903624	निर्वाचक का नाम : पन्ना राम पिता का नाम: मांगा राम गृह संख्या : 224 उम्र : 21 लिंग : पुरुष	फोटो उपलब्ध	258	RJ/23/179/228639	निर्वाचक का नाम : रायमल राम पिता का नाम: नीम्बाराम गृह संख्या : 225 उम्र : 71 लिंग : पुरुष	फोटो उपलब्ध
259	YPG0361386	निर्वाचक का नाम : चम्पा देवी पति का नाम: रायमल राम गृह संख्या : 225 उम्र : 68 लिंग : महिला	फोटो उपलब्ध	260	YPG0495457	निर्वाचक का नाम : चोलाराम पिता का नाम: रायमलराम गृह संख्या : 225 उम्र : 36 लिंग : पुरुष	फोटो उपलब्ध	261	YPG0495473	निर्वाचक का नाम : रामाराम पिता का नाम: रायमलराम गृह संख्या : 225 उम्र : 34 लिंग : पुरुष	फोटो उपलब्ध
262	YPG0495440	निर्वाचक का नाम : शान्ति देवी पति का नाम: खेताराम गृह संख्या : 225 उम्र : 34 लिंग : महिला	फोटो उपलब्ध	263	YPG0495465	निर्वाचक का नाम : आसू देवी पति का नाम: चोलाराम गृह संख्या : 225 उम्र : 33 लिंग : महिला	फोटो उपलब्ध	264	YPG0495481	निर्वाचक का नाम : गेरो देवी पति का नाम: रामाराम गृह संख्या : 225 उम्र : 33 लिंग : महिला	फोटो उपलब्ध
# 265	YPG1387513	निर्वाचक का नाम : दारू राम पिता का नाम: रायमल राम गृह संख्या : 225 उम्र : 32 लिंग : पुरुष	फोटो उपलब्ध	266	YPG1571264	निर्वाचक का नाम : लीला देवी पति का नाम: उदा राम गृह संख्या : 225 उम्र : 28 लिंग : महिला	फोटो उपलब्ध	267	YPG1341361	निर्वाचक का नाम : उदा राम पिता का नाम: रायमल राम गृह संख्या : 225 उम्र : 28 लिंग : पुरुष	फोटो उपलब्ध
268	YPG1432236	निर्वाचक का नाम : माया पति का नाम: दारू राम गृह संख्या : 225 उम्र : 25 लिंग : महिला	फोटो उपलब्ध	269	RJ/23/179/229261	निर्वाचक का नाम : खैराजराम पिता का नाम: उम्मेदाराम गृह संख्या : 226 उम्र : 70 लिंग : पुरुष	फोटो उपलब्ध	270	GLC1831536	निर्वाचक का नाम : गजरौदेवी पति का नाम: खैराजराम गृह संख्या : 226 उम्र : 66 लिंग : महिला	फोटो उपलब्ध

<p>271</p> <p>निर्वाचक का नाम : दमीदेवी पति का नाम: मांगीलाल गृह संख्या : 226 उम्र : 61 लिंग : महिला</p> <p>YPG0361451</p> <p>फोटो उपलब्ध</p>	<p>272</p> <p>निर्वाचक का नाम : मानाराम पिता का नाम: उम्मेदाराम गृह संख्या : 226 उम्र : 60 लिंग : पुरुष</p> <p>YPG0361428</p> <p>फोटो उपलब्ध</p>	<p>273</p> <p>निर्वाचक का नाम : रंभा देवी पति का नाम: मानाराम गृह संख्या : 226 उम्र : 43 लिंग : महिला</p> <p>YPG0361485</p> <p>फोटो उपलब्ध</p>
<p>274</p> <p>निर्वाचक का नाम : खेताराम पिता का नाम: खेराजराम गृह संख्या : 226 उम्र : 35 लिंग : पुरुष</p> <p>YPG0494898</p> <p>फोटो उपलब्ध</p>	<p>275</p> <p>निर्वाचक का नाम : चनणा राम पिता का नाम: खेमा राम गृह संख्या : 226 उम्र : 34 लिंग : पुरुष</p> <p>YPG1387299</p> <p>फोटो उपलब्ध</p>	<p>276</p> <p>निर्वाचक का नाम : लालाराम पिता का नाम: खेराजराम गृह संख्या : 226 उम्र : 32 लिंग : पुरुष</p> <p>YPG0494880</p> <p>फोटो उपलब्ध</p>
<p>277</p> <p>निर्वाचक का नाम : डूगरी देवी पति का नाम: खेताराम गृह संख्या : 226 उम्र : 32 लिंग : महिला</p> <p>YPG0494906</p> <p>फोटो उपलब्ध</p>	<p>278</p> <p>निर्वाचक का नाम : वनू देवी पति का नाम: लाला राम गृह संख्या : 226 उम्र : 31 लिंग : महिला</p> <p>YPG1432137</p> <p>फोटो उपलब्ध</p>	<p>279</p> <p>निर्वाचक का नाम : मोहनलाल पिता का नाम: खेमाराम गृह संख्या : 226 उम्र : 30 लिंग : पुरुष</p> <p>YPG0740084</p> <p>फोटो उपलब्ध</p>
<p>280</p> <p>निर्वाचक का नाम : धापू देवी पति का नाम: चनणा राम गृह संख्या : 226 उम्र : 27 लिंग : महिला</p> <p>YPG1387307</p> <p>फोटो उपलब्ध</p>	<p>281</p> <p>निर्वाचक का नाम : शेरा राम पिता का नाम: खेराज राम गृह संख्या : 226 उम्र : 26 लिंग : पुरुष</p> <p>YPG1387729</p> <p>फोटो उपलब्ध</p>	<p>282</p> <p>निर्वाचक का नाम : टिकमा राम पिता का नाम: खेराज राम गृह संख्या : 226 उम्र : 24 लिंग : पुरुष</p> <p>YPG1432111</p> <p>फोटो उपलब्ध</p>
<p>283</p> <p>निर्वाचक का नाम : लीला कुमारी पति का नाम: मोहन लाल गृह संख्या : 226 उम्र : 22 लिंग : महिला</p> <p>YPG2068625</p> <p>फोटो उपलब्ध</p>	<p># 284</p> <p>निर्वाचक का नाम : विरमा राम पिता का नाम: चेतन राम गृह संख्या : 193 उम्र : 40 लिंग : पुरुष</p> <p>YPG1009471</p> <p>फोटो उपलब्ध</p>	

# 285 निर्वाचक का नाम : धर्मा राम पिता का नाम: केशाराम गृह संख्या : 169 उम्र : 30 लिंग : पुरुष	YPG0740043	286 निर्वाचक का नाम : लालाराम पिता का नाम: वीरमाराम गृह संख्या : 155 उम्र : 75 लिंग : पुरुष	RJ/23/179/228100	287 निर्वाचक का नाम : पुरोदेवी पति का नाम: लालाराम गृह संख्या : 155 उम्र : 73 लिंग : महिला	RJ/23/179/228529
288 निर्वाचक का नाम : दीपाराम पिता का नाम: लालाराम गृह संख्या : 155 उम्र : 54 लिंग : पुरुष	RJ/23/179/229185	289 निर्वाचक का नाम : रामाराम पिता का नाम: लालाराम गृह संख्या : 155 उम्र : 52 लिंग : पुरुष	GLC2029494	290 निर्वाचक का नाम : शाति पति का नाम: दीपाराम गृह संख्या : 155 उम्र : 46 लिंग : महिला	GLC2148310
291 निर्वाचक का नाम : चूनी पति का नाम: रामाराम गृह संख्या : 155 उम्र : 43 लिंग : महिला	GLC1831221	292 निर्वाचक का नाम : सोहनी कुमारी पति का नाम: नारणा राम गृह संख्या : 155 उम्र : 26 लिंग : महिला	YPG1898170	293 निर्वाचक का नाम : चेतन राम पिता का नाम: रामा राम गृह संख्या : 155 उम्र : 23 लिंग : पुरुष	YPG1546704
294 निर्वाचक का नाम : नारणा राम पिता का नाम: दीपा राम गृह संख्या : 155 उम्र : 23 लिंग : पुरुष	YPG1571488	295 निर्वाचक का नाम : प्रकाश पिता का नाम: दीपा राम गृह संख्या : 155 उम्र : 22 लिंग : पुरुष	YPG1827377	296 निर्वाचक का नाम : भूरा राम पिता का नाम: रामा राम गृह संख्या : 155 उम्र : 21 लिंग : पुरुष	YPG1741024
297 निर्वाचक का नाम : डालू राम पिता का नाम: दीपा राम गृह संख्या : 155 उम्र : 21 लिंग : पुरुष	YPG1898071	298 निर्वाचक का नाम : विरदगिरी पिता का नाम: मूलगिरी गृह संख्या : 155/1 उम्र : 82 लिंग : पुरुष	GLC3586146	299 निर्वाचक का नाम : मूलीदेवी पति का नाम: विरदगिरी गृह संख्या : 155/1 उम्र : 80 लिंग : महिला	GLC3586153
300 निर्वाचक का नाम : पवनगिरी पिता का नाम: विरदगिरी गृह संख्या : 155/1 उम्र : 47 लिंग : पुरुष	GLC3588068	301 निर्वाचक का नाम : सुआदेवी पति का नाम: पवनगिरी गृह संख्या : 155/1 उम्र : 41 लिंग : महिला	YPG0234401	302 निर्वाचक का नाम : आदित्य गोस्वामी पिता का नाम: पवन गिरी गृह संख्या : 155/1 उम्र : 22 लिंग : पुरुष	YPG1740844
303 निर्वाचक का नाम : रश्मी गोस्वामी पिता का नाम: पवन गिरी गृह संख्या : 155/1 उम्र : 22 लिंग : महिला	YPG1741032	304 निर्वाचक का नाम : संताराम पिता का नाम: वीरमाराम गृह संख्या : 156 उम्र : 69 लिंग : पुरुष	GLC2148187	305 निर्वाचक का नाम : खेमीदेवी पति का नाम: संताराम गृह संख्या : 156 उम्र : 67 लिंग : महिला	RJ/23/179/228384
306 निर्वाचक का नाम : नथाराम पिता का नाम: संताराम गृह संख्या : 156 उम्र : 43 लिंग : पुरुष	YPG0234419	307 निर्वाचक का नाम : तुलसी देवी पति का नाम: नाथाराम गृह संख्या : 156 उम्र : 39 लिंग : महिला	GLC3586476	308 निर्वाचक का नाम : खेराज राम पिता का नाम: संता राम गृह संख्या : 156 उम्र : 34 लिंग : पुरुष	YPG1301571
309 निर्वाचक का नाम : देवाराम पिता का नाम: सन्ताराम गृह संख्या : 156 उम्र : 33 लिंग : पुरुष	YPG0495333	310 निर्वाचक का नाम : चतरू देवी पति का नाम: खेराज राम गृह संख्या : 156 उम्र : 33 लिंग : महिला	YPG1301514	311 निर्वाचक का नाम : देराजराम पिता का नाम: संताराम गृह संख्या : 156 उम्र : 31 लिंग : पुरुष	YPG0790451
312 निर्वाचक का नाम : तरुणा पति का नाम: देराज राम गृह संख्या : 156 उम्र : 24 लिंग : महिला	YPG2091239	313 निर्वाचक का नाम : पन्नी देवी पति का नाम: मगाराम गृह संख्या : 157 उम्र : 63 लिंग : महिला	RJ/23/179/228459	314 निर्वाचक का नाम : रेखो देवी पति का नाम: पुरखाराम गृह संख्या : 157 उम्र : 47 लिंग : महिला	GLC1831262

315	YPG1009372	निर्वाचक का नाम : केशरा राम पिता का नाम: पुरखा राम गृह संख्या : 157 उम्र : 32 लिंग : पुरुष	फोटो उपलब्ध	316	YPG1009380	निर्वाचक का नाम : शारदा पति का नाम: केशरा राम गृह संख्या : 157 उम्र : 31 लिंग : महिला	फोटो उपलब्ध	317	RJ/23/179/228154	निर्वाचक का नाम : खेताराम पिता का नाम: दुर्गाराम गृह संख्या : 158 उम्र : 72 लिंग : पुरुष	फोटो उपलब्ध
318	RJ/23/179/228391	निर्वाचक का नाम : गोमीदेवी पति का नाम: खेताराम गृह संख्या : 158 उम्र : 69 लिंग : महिला	फोटो उपलब्ध	319	GLC2147718	निर्वाचक का नाम : रामाराम पिता का नाम: खेताराम गृह संख्या : 158 उम्र : 45 लिंग : पुरुष	फोटो उपलब्ध	320	GLC1831239	निर्वाचक का नाम : कानू देवी पति का नाम: रामाराम गृह संख्या : 158 उम्र : 44 लिंग : महिला	फोटो उपलब्ध
321	YPG0055509	निर्वाचक का नाम : जेठाराम पिता का नाम: खेताराम गृह संख्या : 158 उम्र : 43 लिंग : पुरुष	फोटो उपलब्ध	322	YPG0055525	निर्वाचक का नाम : फूसाराम पिता का नाम: खेताराम गृह संख्या : 158 उम्र : 37 लिंग : पुरुष	फोटो उपलब्ध	323	YPG0055517	निर्वाचक का नाम : चनणी पति का नाम: जेठाराम गृह संख्या : 158 उम्र : 36 लिंग : महिला	फोटो उपलब्ध
324	YPG0495341	निर्वाचक का नाम : हरदानराम पिता का नाम: खेताराम गृह संख्या : 158 उम्र : 33 लिंग : पुरुष	फोटो उपलब्ध	325	YPG0790600	निर्वाचक का नाम : तुलसी पति का नाम: फूसाराम गृह संख्या : 158 उम्र : 30 लिंग : महिला	फोटो उपलब्ध	326	YPG1249515	निर्वाचक का नाम : मीना पति का नाम: हरदान राम गृह संख्या : 158 उम्र : 29 लिंग : महिला	फोटो उपलब्ध
327	GLC1831247	निर्वाचक का नाम : पेमाराम पिता का नाम: अचलाराम गृह संख्या : 159 उम्र : 65 लिंग : पुरुष	फोटो उपलब्ध	328	RJ/23/179/229213	निर्वाचक का नाम : कसूबीदेवी पति का नाम: पेमाराम गृह संख्या : 159 उम्र : 61 लिंग : महिला	फोटो उपलब्ध	329	YPG0495358	निर्वाचक का नाम : श्रीराम पिता का नाम: पेमाराम गृह संख्या : 159 उम्र : 32 लिंग : पुरुष	फोटो उपलब्ध
330	YPG1370121	निर्वाचक का नाम : मूला राम पिता का नाम: पेमा राम गृह संख्या : 159 उम्र : 25 लिंग : पुरुष	फोटो उपलब्ध	331	YPG1740778	निर्वाचक का नाम : देवी पति का नाम: श्रीराम गृह संख्या : 159 उम्र : 25 लिंग : महिला	फोटो उपलब्ध	332	YPG1740752	निर्वाचक का नाम : दमी पति का नाम: मुला राम गृह संख्या : 159 उम्र : 24 लिंग : महिला	फोटो उपलब्ध
333	YPG1740760	निर्वाचक का नाम : माना राम पिता का नाम: पेमा राम गृह संख्या : 159 उम्र : 23 लिंग : पुरुष	फोटो उपलब्ध	334	RJ/23/179/228870	निर्वाचक का नाम : चूनीदेवी पति का नाम: शोभाराम गृह संख्या : 160 उम्र : 76 लिंग : महिला	फोटो उपलब्ध	335	YPG0055434	निर्वाचक का नाम : चिमाराम पिता का नाम: शोभाराम गृह संख्या : 160 उम्र : 44 लिंग : पुरुष	फोटो उपलब्ध
336	YPG0055574	निर्वाचक का नाम : डालूराम पिता का नाम: शोभाराम गृह संख्या : 160 उम्र : 42 लिंग : पुरुष	फोटो उपलब्ध	337	YPG0234393	निर्वाचक का नाम : नेनूदेवी पति का नाम: चिमाराम गृह संख्या : 160 उम्र : 41 लिंग : महिला	फोटो उपलब्ध	338	YPG0055566	निर्वाचक का नाम : दीपा राम पिता का नाम: शोभा राम गृह संख्या : 160 उम्र : 41 लिंग : पुरुष	फोटो उपलब्ध
339	YPG0495374	निर्वाचक का नाम : चुनी देवी पति का नाम: डालूराम गृह संख्या : 160 उम्र : 33 लिंग : महिला	फोटो उपलब्ध	340	YPG0495366	निर्वाचक का नाम : मगनाराम पिता का नाम: शोभाराम गृह संख्या : 160 उम्र : 32 लिंग : पुरुष	फोटो उपलब्ध	341	YPG1570746	निर्वाचक का नाम : पूरों देवी पति का नाम: दीपा राम गृह संख्या : 160 उम्र : 31 लिंग : महिला	फोटो उपलब्ध
342	YPG2106425	निर्वाचक का नाम : गेरों पति का नाम: मगना राम गृह संख्या : 160 उम्र : 22 लिंग : महिला	फोटो उपलब्ध	343	RJ/23/179/228250	निर्वाचक का नाम : चूनाराम पिता का नाम: किरताराम गृह संख्या : 161 उम्र : 77 लिंग : पुरुष	फोटो उपलब्ध	344	RJ/23/179/228458	निर्वाचक का नाम : मीरोंदेवी पति का नाम: चूनाराम गृह संख्या : 161 उम्र : 75 लिंग : महिला	फोटो उपलब्ध

345	YPG0495382	निर्वाचक का नाम : जालाराम पिता का नाम: चूनाराम गृह संख्या : 161 उम्र : 34 लिंग : पुरुष	फोटो उपलब्ध	346	YPG0790485	निर्वाचक का नाम : हेमाराम पिता का नाम: चूनाराम गृह संख्या : 161 उम्र : 32 लिंग : पुरुष	फोटो उपलब्ध	347	YPG1903715	निर्वाचक का नाम : कानु देवी पिता का नाम: जाला राम गृह संख्या : 161 उम्र : 28 लिंग : महिला	फोटो उपलब्ध
348	YPG1372853	निर्वाचक का नाम : अनु देवी पति का नाम: हेमा राम गृह संख्या : 161 उम्र : 27 लिंग : महिला	फोटो उपलब्ध	349	RJ/23/179/228871	निर्वाचक का नाम : नेनू पति का नाम: डूगराराम गृह संख्या : 162 उम्र : 92 लिंग : महिला	फोटो उपलब्ध	350	RJ/23/179/228478	निर्वाचक का नाम : जेठाराम पिता का नाम: डूगराराम गृह संख्या : 162 उम्र : 66 लिंग : पुरुष	फोटो उपलब्ध
351	RJ/23/179/228051	निर्वाचक का नाम : नेनूदेवी पति का नाम: जेठाराम गृह संख्या : 162 उम्र : 56 लिंग : महिला	फोटो उपलब्ध	352	YPG1369958	निर्वाचक का नाम : जसा राम पिता का नाम: जेठा राम गृह संख्या : 162 उम्र : 27 लिंग : पुरुष	फोटो उपलब्ध	353	GLC2147940	निर्वाचक का नाम : मुलाराम पिता का नाम: डूगराराम गृह संख्या : 163 उम्र : 61 लिंग : पुरुष	फोटो उपलब्ध
# 354	YPG2252765	निर्वाचक का नाम : लाछी देवी पति का नाम: मूला राम गृह संख्या : 163 उम्र : 57 लिंग : महिला	फोटो उपलब्ध	355	YPG1903731	निर्वाचक का नाम : बांका राम पिता का नाम: मुला राम गृह संख्या : 163 उम्र : 20 लिंग : पुरुष	फोटो उपलब्ध	356	YPG1991579	निर्वाचक का नाम : विशनाराम पिता का नाम: जेठाराम गृह संख्या : 164 उम्र : 68 लिंग : पुरुष	फोटो उपलब्ध
357	YPG1991587	निर्वाचक का नाम : हरखुदेवी पति का नाम: विशनाराम गृह संख्या : 164 उम्र : 64 लिंग : महिला	फोटो उपलब्ध	358	RJ/23/179/228211	निर्वाचक का नाम : फूसाराम पिता का नाम: जेठाराम गृह संख्या : 164 उम्र : 60 लिंग : पुरुष	फोटो उपलब्ध	359	GLC3588423	निर्वाचक का नाम : केसराम पिता का नाम: भीखाराम गृह संख्या : 164 उम्र : 55 लिंग : पुरुष	फोटो उपलब्ध
360	RJ/23/179/228873	निर्वाचक का नाम : हवा देवी पति का नाम: फूसाराम गृह संख्या : 164 उम्र : 54 लिंग : महिला	फोटो उपलब्ध	361	GLC1831254	निर्वाचक का नाम : वाली देवी पति का नाम: केशाराम गृह संख्या : 164 उम्र : 44 लिंग : महिला	फोटो उपलब्ध	362	YPG1387265	निर्वाचक का नाम : दला राम पिता का नाम: फूसा राम गृह संख्या : 164 उम्र : 26 लिंग : पुरुष	फोटो उपलब्ध
363	YPG1387315	निर्वाचक का नाम : लुम्भा राम पिता का नाम: फूसा राम गृह संख्या : 164 उम्र : 26 लिंग : पुरुष	फोटो उपलब्ध	364	YPG2060994	निर्वाचक का नाम : देवी कुमारी पति का नाम: लुम्भा राम गृह संख्या : 164 उम्र : 26 लिंग : महिला	फोटो उपलब्ध	365	YPG1387620	निर्वाचक का नाम : वभूता राम पिता का नाम: केशा राम गृह संख्या : 164 उम्र : 25 लिंग : पुरुष	फोटो उपलब्ध
366	YPG1570654	निर्वाचक का नाम : विरमारां पिता का नाम: फूसा राम गृह संख्या : 164 उम्र : 23 लिंग : पुरुष	फोटो उपलब्ध	367	RJ/23/179/228504	निर्वाचक का नाम : पोकरराम पिता का नाम: भूराराम गृह संख्या : 165 उम्र : 69 लिंग : पुरुष	फोटो उपलब्ध	368	RJ/23/179/228502	निर्वाचक का नाम : जेठीदेवी पति का नाम: पोकरराम गृह संख्या : 165 उम्र : 64 लिंग : महिला	फोटो उपलब्ध
369	YPG0790444	निर्वाचक का नाम : पुनमाराम पिता का नाम: पोकरराम गृह संख्या : 165 उम्र : 31 लिंग : पुरुष	फोटो उपलब्ध	370	YPG0870634	निर्वाचक का नाम : चूकी पति का नाम: पुनमाराम गृह संख्या : 165 उम्र : 29 लिंग : महिला	फोटो उपलब्ध	371	RJ/23/179/229190	निर्वाचक का नाम : चेतनराम पिता का नाम: रूखमणाराम गृह संख्या : 166 उम्र : 55 लिंग : पुरुष	फोटो उपलब्ध
372	GLC1831270	निर्वाचक का नाम : अचली देवी पति का नाम: चेतनराम गृह संख्या : 166 उम्र : 45 लिंग : महिला	फोटो उपलब्ध	373	GLC2147833	निर्वाचक का नाम : लक्ष्मी देवी पति का नाम: दीपाराम गृह संख्या : 166 उम्र : 43 लिंग : महिला	फोटो उपलब्ध	# 374	YPG2091163	निर्वाचक का नाम : सुश्री रूखी कुमारी पति का नाम: विजय पाल गृह संख्या : 166 उम्र : 30 लिंग : महिला	फोटो उपलब्ध

375	YPG1220367	निर्वाचक का नाम : विजय पाल पिता का नाम: चेतन राम गृह संख्या : 166 उम्र : 26 लिंग : पुरुष	फोटो उपलब्ध	376	YPG1936376	निर्वाचक का नाम : रमेश पिता का नाम: दीपा राम गृह संख्या : 166 उम्र : 20 लिंग : पुरुष	फोटो उपलब्ध	377	YPG0815449	निर्वाचक का नाम : दौलाराम पिता का नाम: पुरखाराम गृह संख्या : 166 क उम्र : 35 लिंग : पुरुष	फोटो उपलब्ध
378	YPG0815456	निर्वाचक का नाम : देऊ पति का नाम: दौलाराम गृह संख्या : 166 क उम्र : 33 लिंग : महिला	फोटो उपलब्ध	379	RJ/23/179/228875	निर्वाचक का नाम : अणसीदेवी पति का नाम: नारणाराम गृह संख्या : 167 उम्र : 61 लिंग : महिला	फोटो उपलब्ध	380	RJ/23/179/228092	निर्वाचक का नाम : नारणाराम पिता का नाम: तुलछाराम गृह संख्या : 167 उम्र : 59 लिंग : पुरुष	फोटो उपलब्ध
381	YPG1463447	निर्वाचक का नाम : वभुताराम पिता का नाम: नारणाराम गृह संख्या : 167 Sarano ki Dhani उम्र : 24 लिंग : पुरुष	फोटो उपलब्ध	382	YPG1740877	निर्वाचक का नाम : मनु पति का नाम: वभुता राम गृह संख्या : 167 उम्र : 24 लिंग : महिला	फोटो उपलब्ध	383	YPG1545474	निर्वाचक का नाम : केशरा राम पिता का नाम: नारणा राम गृह संख्या : 167 उम्र : 22 लिंग : पुरुष	फोटो उपलब्ध
384	RJ/23/179/228876	निर्वाचक का नाम : केसाराम पिता का नाम: सुरताराम गृह संख्या : 169 उम्र : 67 लिंग : पुरुष	फोटो उपलब्ध	385	RJ/23/179/228432	निर्वाचक का नाम : पांचीदेवी पति का नाम: केसाराम गृह संख्या : 169 उम्र : 66 लिंग : महिला	फोटो उपलब्ध	386	YPG0234062	निर्वाचक का नाम : चिमना राम पिता का नाम: जोगा राम गृह संख्या : 169 उम्र : 38 लिंग : पुरुष	फोटो उपलब्ध
387	YPG0266072	निर्वाचक का नाम : मांगी देवी पति का नाम: चिमना राम गृह संख्या : 169 उम्र : 35 लिंग : महिला	फोटो उपलब्ध	388	YPG0266080	निर्वाचक का नाम : लेहरो देवी पति का नाम: लुम्भाराम गृह संख्या : 169 उम्र : 34 लिंग : महिला	फोटो उपलब्ध	389	YPG0394999	निर्वाचक का नाम : लुम्भाराम पिता का नाम: केशाराम गृह संख्या : 169 उम्र : 34 लिंग : पुरुष	फोटो उपलब्ध
390	YPG1301837	निर्वाचक का नाम : कमला देवी पति का नाम: धर्मा राम गृह संख्या : 169 उम्र : 25 लिंग : महिला	फोटो उपलब्ध	391	RJ/23/179/228877	निर्वाचक का नाम : जमनादेवी पति का नाम: जेठाराम गृह संख्या : 170 उम्र : 79 लिंग : महिला	फोटो उपलब्ध	392	GLC1831288	निर्वाचक का नाम : बांकाराम पिता का नाम: जेठाराम गृह संख्या : 170 उम्र : 44 लिंग : पुरुष	फोटो उपलब्ध
393	GLC2147825	निर्वाचक का नाम : रामाराम पिता का नाम: जेठाराम गृह संख्या : 170 उम्र : 43 लिंग : पुरुष	फोटो उपलब्ध	394	GLC2148146	निर्वाचक का नाम : तुलसी पति का नाम: बांकाराम गृह संख्या : 170 उम्र : 43 लिंग : महिला	फोटो उपलब्ध	395	YPG0234054	निर्वाचक का नाम : पनाराम पिता का नाम: जेठाराम गृह संख्या : 170 उम्र : 41 लिंग : पुरुष	फोटो उपलब्ध
396	GLC2148054	निर्वाचक का नाम : अणसीदेवी पति का नाम: पनाराम गृह संख्या : 170 उम्र : 40 लिंग : महिला	फोटो उपलब्ध	397	YPG1009398	निर्वाचक का नाम : सुगनी पति का नाम: रामा राम गृह संख्या : 170 उम्र : 31 लिंग : महिला	फोटो उपलब्ध	398	YPG1740612	निर्वाचक का नाम : नारणा राम पिता का नाम: पना राम गृह संख्या : 170 उम्र : 21 लिंग : पुरुष	फोटो उपलब्ध
399	YPG1740620	निर्वाचक का नाम : दिनेश पिता का नाम: पना राम गृह संख्या : 170 उम्र : 21 लिंग : पुरुष	फोटो उपलब्ध	400	RJ/23/179/229165	निर्वाचक का नाम : सोनाराम पिता का नाम: शोभाराम गृह संख्या : 171 उम्र : 84 लिंग : पुरुष	फोटो उपलब्ध	401	RJ/23/179/229158	निर्वाचक का नाम : लारसीदेवी पति का नाम: सोनाराम गृह संख्या : 171 उम्र : 79 लिंग : महिला	फोटो उपलब्ध
402	RJ/23/179/228879	निर्वाचक का नाम : कालूदेवी पति का नाम: भेराराम गृह संख्या : 171 उम्र : 60 लिंग : महिला	फोटो उपलब्ध	403	RJ/23/179/228183	निर्वाचक का नाम : देदाराम पिता का नाम: सोनाराम गृह संख्या : 171 उम्र : 53 लिंग : पुरुष	फोटो उपलब्ध	404	RJ/23/179/228008	निर्वाचक का नाम : लेहरो देवी पति का नाम: देदाराम गृह संख्या : 171 उम्र : 52 लिंग : महिला	फोटो उपलब्ध

405	YPG0815480	निर्वाचक का नाम : खेतू पति का नाम: धर्मन्द्रकुमार गृह संख्या : 171 उम्र : 30 लिंग : महिला	फोटो उपलब्ध	# 406	YPG0967067	निर्वाचक का नाम : गोगा राम पिता का नाम: गोरधन राम गृह संख्या : 181/1 उम्र : 29 लिंग : पुरुष	फोटो उपलब्ध	407	YPG0815464	निर्वाचक का नाम : हनुमानराम पिता का नाम: भेराराम गृह संख्या : 171 उम्र : 29 लिंग : पुरुष	फोटो उपलब्ध
408	YPG0815472	निर्वाचक का नाम : धर्मन्द्रकुमार पिता का नाम: देदाराम गृह संख्या : 171 उम्र : 29 लिंग : पुरुष	फोटो उपलब्ध	# 409	YPG0967075	निर्वाचक का नाम : मोनिका पति का नाम: गोगा राम गृह संख्या : 181/1 उम्र : 29 लिंग : महिला	फोटो उपलब्ध	410	YPG1009406	निर्वाचक का नाम : कमला देवी पति का नाम: हनुमान राम गृह संख्या : 7171 उम्र : 28 लिंग : महिला	फोटो उपलब्ध
# 411	YPG1177567	निर्वाचक का नाम : धमण्डा राम पिता का नाम: जुगता राम गृह संख्या : 177 उम्र : 27 लिंग : पुरुष	फोटो उपलब्ध	412	RJ/23/179/229254	निर्वाचक का नाम : दोलाराम पिता का नाम: कुभाराम गृह संख्या : 173 उम्र : 62 लिंग : पुरुष	फोटो उपलब्ध	413	RJ/23/179/228379	निर्वाचक का नाम : सजनीदेवी पति का नाम: दोलाराम गृह संख्या : 173 उम्र : 60 लिंग : महिला	फोटो उपलब्ध
414	YPG1571546	निर्वाचक का नाम : किशन लाल पिता का नाम: दोला राम गृह संख्या : 173 उम्र : 25 लिंग : पुरुष	फोटो उपलब्ध	415	GLC2148021	निर्वाचक का नाम : नेनूदेवी पति का नाम: कुभाराम गृह संख्या : 174 उम्र : 80 लिंग : महिला	फोटो उपलब्ध	416	GLC1831296	निर्वाचक का नाम : गेनाराम पिता का नाम: कुभाराम गृह संख्या : 174 उम्र : 52 लिंग : पुरुष	फोटो उपलब्ध
417	GLC1831304	निर्वाचक का नाम : गंवरी देवी पति का नाम: गेनाराम गृह संख्या : 174 उम्र : 44 लिंग : महिला	फोटो उपलब्ध	# 418	GLC2148104	निर्वाचक का नाम : घेवर राम पिता का नाम: कुम्भाराम गृह संख्या : 174 उम्र : 43 लिंग : पुरुष	फोटो उपलब्ध	# 419	GLC1831312	निर्वाचक का नाम : हेमी देवी पति का नाम: घेवर राम गृह संख्या : 174 उम्र : 42 लिंग : महिला	फोटो उपलब्ध
420	YPG1432954	निर्वाचक का नाम : प्रेम प्रकाश पिता का नाम: गेना राम गृह संख्या : 174 उम्र : 26 लिंग : पुरुष	फोटो उपलब्ध	421	YPG1859834	निर्वाचक का नाम : देराज राम पिता का नाम: घेवर राम गृह संख्या : 174 उम्र : 22 लिंग : पुरुष	फोटो उपलब्ध	422	YPG2101533	निर्वाचक का नाम : उमी पिता का नाम: गेना राम गृह संख्या : 174 उम्र : 21 लिंग : महिला	फोटो उपलब्ध
423	YPG2109296	निर्वाचक का नाम : पेमी कुमारी पिता का नाम: घेवर राम गृह संख्या : 174 उम्र : 21 लिंग : महिला	फोटो उपलब्ध	424	YPG2172906	निर्वाचक का नाम : कौशल्या पिता का नाम: गेना राम गृह संख्या : 174 उम्र : 19 लिंग : महिला	फोटो उपलब्ध	425	RJ/23/179/229267	निर्वाचक का नाम : पोरकराम पिता का नाम: खेताराम गृह संख्या : 175 उम्र : 94 लिंग : पुरुष	फोटो उपलब्ध
426	YPG1816263	निर्वाचक का नाम : भूरीदेवी पति का नाम: लालाराम गृह संख्या : 175 उम्र : 47 लिंग : महिला	फोटो उपलब्ध	427	YPG1740497	निर्वाचक का नाम : खेमा राम पिता का नाम: लाला राम गृह संख्या : 175 उम्र : 25 लिंग : पुरुष	फोटो उपलब्ध	428	YPG1740489	निर्वाचक का नाम : गिरधारी राम पिता का नाम: लाला राम गृह संख्या : 175 उम्र : 24 लिंग : पुरुष	फोटो उपलब्ध
429	GLC1831320	निर्वाचक का नाम : बालाराम पिता का नाम: अचलाराम गृह संख्या : 176 उम्र : 52 लिंग : पुरुष	फोटो उपलब्ध	430	GLC1831338	निर्वाचक का नाम : वीरो देवी पति का नाम: बालाराम गृह संख्या : 176 उम्र : 44 लिंग : महिला	फोटो उपलब्ध	431	YPG0166710	निर्वाचक का नाम : डालूराम पिता का नाम: अचलाराम गृह संख्या : 176 उम्र : 42 लिंग : पुरुष	फोटो उपलब्ध
432	YPG0395004	निर्वाचक का नाम : तिलोकाराम पिता का नाम: अचलाराम गृह संख्या : 176 उम्र : 38 लिंग : पुरुष	फोटो उपलब्ध	433	YPG0395012	निर्वाचक का नाम : चनणी देवी पति का नाम: तिलोक राम गृह संख्या : 176 उम्र : 35 लिंग : महिला	फोटो उपलब्ध	434	YPG0395038	निर्वाचक का नाम : केसीदेवी पति का नाम: डालूराम गृह संख्या : 176 उम्र : 33 लिंग : महिला	फोटो उपलब्ध

435	YPG0495390	निर्वाचक का नाम : जेताराम पिता का नाम: अचलाराम गृह संख्या : 176 उम्र : 32 लिंग : पुरुष	फोटो उपलब्ध	436	YPG1387281	निर्वाचक का नाम : जेठी देवी पति का नाम: जेता राम गृह संख्या : 176 उम्र : 27 लिंग : महिला	फोटो उपलब्ध	437	YPG1546548	निर्वाचक का नाम : खरथा राम पिता का नाम: बाला राम गृह संख्या : 176 उम्र : 23 लिंग : पुरुष	फोटो उपलब्ध
438	RJ/23/179/228463	निर्वाचक का नाम : हीरोदेवी पति का नाम: जुगताराम गृह संख्या : 177 उम्र : 70 लिंग : महिला	फोटो उपलब्ध	439	RJ/23/179/228880	निर्वाचक का नाम : जुगताराम पिता का नाम: लाधाराम गृह संख्या : 177 उम्र : 69 लिंग : पुरुष	फोटो उपलब्ध	440	YPG0395046	निर्वाचक का नाम : केशराराम पिता का नाम: जुगताराम गृह संख्या : 177 उम्र : 33 लिंग : पुरुष	फोटो उपलब्ध
441	YPG0494872	निर्वाचक का नाम : भूरी देवी पति का नाम: केशराराम गृह संख्या : 177 उम्र : 32 लिंग : महिला	फोटो उपलब्ध	442	RJ/23/179/229131	निर्वाचक का नाम : खेताराम पिता का नाम: लाधाराम गृह संख्या : 178 उम्र : 74 लिंग : पुरुष	फोटो उपलब्ध	443	RJ/23/179/229237	निर्वाचक का नाम : लूणीदेवी पति का नाम: खेताराम गृह संख्या : 178 उम्र : 72 लिंग : महिला	फोटो उपलब्ध
444	RJ/23/179/228538	निर्वाचक का नाम : रावताराम पिता का नाम: लाधाराम गृह संख्या : 178 उम्र : 67 लिंग : पुरुष	फोटो उपलब्ध	445	GLC1831346	निर्वाचक का नाम : यशोदा पति का नाम: रावताराम गृह संख्या : 178 उम्र : 44 लिंग : महिला	फोटो उपलब्ध	446	YPG0910711	निर्वाचक का नाम : बाबू लाल पिता का नाम: खेता राम गृह संख्या : 178 उम्र : 29 लिंग : पुरुष	फोटो उपलब्ध
447	YPG1387273	निर्वाचक का नाम : राजी देवी पति का नाम: बाबू लाल गृह संख्या : 178 उम्र : 27 लिंग : महिला	फोटो उपलब्ध	448	RJ/23/179/228536	निर्वाचक का नाम : उमाराम पिता का नाम: लाधाराम गृह संख्या : 179 उम्र : 64 लिंग : पुरुष	फोटो उपलब्ध	449	RJ/23/179/229133	निर्वाचक का नाम : ईशराराम पिता का नाम: पदमाराम गृह संख्या : 180 उम्र : 57 लिंग : पुरुष	फोटो उपलब्ध
450	RJ/23/179/229232	निर्वाचक का नाम : अणसीदेवी पति का नाम: ईशराराम गृह संख्या : 180 उम्र : 52 लिंग : महिला	फोटो उपलब्ध	451	YPG0495408	निर्वाचक का नाम : शान्ति देवी पति का नाम: खेमराम गृह संख्या : 180 उम्र : 33 लिंग : महिला	फोटो उपलब्ध	452	YPG0395053	निर्वाचक का नाम : खेमराम पिता का नाम: ईसराराम गृह संख्या : 180 उम्र : 32 लिंग : पुरुष	फोटो उपलब्ध
453	YPG0910703	निर्वाचक का नाम : बुधरा राम पिता का नाम: इशरा राम गृह संख्या : 180 उम्र : 29 लिंग : पुरुष	फोटो उपलब्ध	454	YPG1861079	निर्वाचक का नाम : सोहनी पति का नाम: बुधरा राम गृह संख्या : 180 उम्र : 21 लिंग : महिला	फोटो उपलब्ध	455	RJ/23/179/228545	निर्वाचक का नाम : गोरधनराम पिता का नाम: पदमाराम गृह संख्या : 181 उम्र : 69 लिंग : पुरुष	फोटो उपलब्ध
456	RJ/23/179/228464	निर्वाचक का नाम : चम्पादेवी पति का नाम: गोरधनराम गृह संख्या : 181 उम्र : 66 लिंग : महिला	फोटो उपलब्ध	457	YPG0266106	निर्वाचक का नाम : वभूताराम पिता का नाम: गोरधन राम गृह संख्या : 181 उम्र : 36 लिंग : पुरुष	फोटो उपलब्ध	458	YPG0346502	निर्वाचक का नाम : रमणी देवी पति का नाम: वभूताराम गृह संख्या : 181 उम्र : 34 लिंग : महिला	फोटो उपलब्ध
459	RJ/23/179/228881	निर्वाचक का नाम : काछबाराम पिता का नाम: खुमाराम गृह संख्या : 182 उम्र : 76 लिंग : पुरुष	फोटो उपलब्ध	460	YPG0440875	निर्वाचक का नाम : चूनीदेवी पति का नाम: काछबाराम गृह संख्या : 182 उम्र : 74 लिंग : महिला	फोटो उपलब्ध	461	RJ/23/179/228652	निर्वाचक का नाम : डालूराम पिता का नाम: काछबाराम गृह संख्या : 182 उम्र : 54 लिंग : पुरुष	फोटो उपलब्ध
462	YPG0395202	निर्वाचक का नाम : हेमीदेवी पति का नाम: डालूराम गृह संख्या : 182 उम्र : 52 लिंग : महिला	फोटो उपलब्ध	463	GLC2147817	निर्वाचक का नाम : हुकमाराम पिता का नाम: कासबाराम गृह संख्या : 182 उम्र : 43 लिंग : पुरुष	फोटो उपलब्ध	464	YPG0055368	निर्वाचक का नाम : रामाराम पिता का नाम: कासबाराम गृह संख्या : 182 उम्र : 41 लिंग : पुरुष	फोटो उपलब्ध

465	YPG0234252
निर्वाचक का नाम : मोहनी पति का नाम: रामाराम गृह संख्या : 182 उम्र : 36 लिंग : महिला	फोटो उपलब्ध

466	YPG0740142
निर्वाचक का नाम : रामदेवी पति का नाम: हुकमाराम गृह संख्या : 182 उम्र : 35 लिंग : महिला	फोटो उपलब्ध

467	RJ/23/179/229277
निर्वाचक का नाम : विशनाराम पिता का नाम: दमाराम गृह संख्या : 183 उम्र : 77 लिंग : पुरुष	फोटो उपलब्ध

468	RJ/23/179/228642
निर्वाचक का नाम : चेनीदेवी पति का नाम: विशनाराम गृह संख्या : 183 उम्र : 74 लिंग : महिला	फोटो उपलब्ध

469	GLC1831353
निर्वाचक का नाम : लिछमणाराम पिता का नाम: विशनाराम गृह संख्या : 183 उम्र : 46 लिंग : पुरुष	फोटो उपलब्ध

470	GLC2148120
निर्वाचक का नाम : भीयाराम पिता का नाम: विशनाराम गृह संख्या : 183 उम्र : 44 लिंग : पुरुष	फोटो उपलब्ध

471	YPG0495424
निर्वाचक का नाम : हरचन्द्रराम पिता का नाम: विशनाराम गृह संख्या : 183 उम्र : 35 लिंग : पुरुष	फोटो उपलब्ध

472	YPG0495432
निर्वाचक का नाम : देऊ देवी पति का नाम: हरचन्द्रराम गृह संख्या : 183 उम्र : 33 लिंग : महिला	फोटो उपलब्ध

473	YPG1177534
निर्वाचक का नाम : गोमा राम पिता का नाम: विशना राम गृह संख्या : 183 उम्र : 29 लिंग : पुरुष	फोटो उपलब्ध

474	YPG1896752
निर्वाचक का नाम : जमना पति का नाम: गोमा राम गृह संख्या : 183 उम्र : 29 लिंग : महिला	फोटो उपलब्ध

475	YPG1813674
निर्वाचक का नाम : चुना राम पिता का नाम: भीया राम गृह संख्या : 183 उम्र : 23 लिंग : पुरुष	फोटो उपलब्ध

S 476 निर्वाचक का नाम : पप्पूराम पिता का नाम: हिमथावर गृह संख्या : 73/2 उम्र : 42 लिंग : पुरुष	YPG0266205 फोटो उपलब्ध	S 477 निर्वाचक का नाम : झमू देवी पति का नाम: पप्पू राम गृह संख्या : 73/2 उम्र : 36 लिंग : महिला	YPG0266213 फोटो उपलब्ध	478 निर्वाचक का नाम : रमेश पिता का नाम: देदा राम गृह संख्या : 171 उम्र : 23 लिंग : पुरुष	YPG1538891 फोटो उपलब्ध
S 479 निर्वाचक का नाम : राहुल बेनीवाल माता का नाम: शांति देवी गृह संख्या : 199 उम्र : 24 लिंग : पुरुष	YPG1740919 फोटो उपलब्ध	S 480 निर्वाचक का नाम : कमला चौधरी पति का नाम: राहुल बेनीवाल गृह संख्या : 199 उम्र : 24 लिंग : महिला	YPG1740935 फोटो उपलब्ध	S 481 निर्वाचक का नाम : हिरों चौधरी पति का नाम: अरविंद बेनीवाल गृह संख्या : 201 उम्र : 23 लिंग : महिला	YPG1740976 फोटो उपलब्ध
S 482 निर्वाचक का नाम : मुकेश पिता का नाम: हनुमानराम गृह संख्या : 216 उम्र : 22 लिंग : पुरुष	YPG1570597 फोटो उपलब्ध	483 निर्वाचक का नाम : झीमोदेवी पति का नाम: मूलाराम गृह संख्या : 227 उम्र : 74 लिंग : महिला	RJ/23/179/228560 फोटो उपलब्ध	484 निर्वाचक का नाम : विरधाराम पिता का नाम: मूलाराम गृह संख्या : 227 उम्र : 60 लिंग : पुरुष	RJ/23/179/228004 फोटो उपलब्ध
485 निर्वाचक का नाम : चुकी देवी पति का नाम: विरधा राम गृह संख्या : 227 उम्र : 57 लिंग : महिला	YPG2047157 फोटो उपलब्ध	486 निर्वाचक का नाम : जगमालराम पिता का नाम: मूलाराम गृह संख्या : 227 उम्र : 53 लिंग : पुरुष	GLC2147866 फोटो उपलब्ध	487 निर्वाचक का नाम : चूनी देवी पति का नाम: जगमालराम गृह संख्या : 227 उम्र : 46 लिंग : महिला	GLC1831544 फोटो उपलब्ध
488 निर्वाचक का नाम : नगाराम पिता का नाम: मूलाराम गृह संख्या : 227 उम्र : 44 लिंग : पुरुष	GLC1831551 फोटो उपलब्ध	489 निर्वाचक का नाम : लक्ष्मी देवी पति का नाम: नगाराम गृह संख्या : 227 उम्र : 43 लिंग : महिला	YPG0346510 फोटो उपलब्ध	490 निर्वाचक का नाम : दीपा राम पिता का नाम: विरधा राम गृह संख्या : 227 उम्र : 29 लिंग : पुरुष	YPG0910760 फोटो उपलब्ध
491 निर्वाचक का नाम : श्रवण कुमार पिता का नाम: विरधा राम गृह संख्या : 227 उम्र : 25 लिंग : पुरुष	YPG1281740 फोटो उपलब्ध	492 निर्वाचक का नाम : अण्छी पति का नाम: दीपा राम गृह संख्या : 227 उम्र : 24 लिंग : महिला	YPG1900158 फोटो उपलब्ध	493 निर्वाचक का नाम : विमला भूकर पिता का नाम: जगमाल राम भूकर गृह संख्या : 227 उम्र : 23 लिंग : महिला	YPG1903566 फोटो उपलब्ध
494 निर्वाचक का नाम : प्राची पिता का नाम: नगा राम गृह संख्या : 227 उम्र : 20 लिंग : महिला	YPG1974989 फोटो उपलब्ध	495 निर्वाचक का नाम : पैम्पोदेवी पति का नाम: चेतनराम गृह संख्या : 228 उम्र : 59 लिंग : महिला	YPG0361436 फोटो उपलब्ध	496 निर्वाचक का नाम : चेतनराम पिता का नाम: मूलाराम गृह संख्या : 228 उम्र : 57 लिंग : पुरुष	RJ/23/179/228475 फोटो उपलब्ध
497 निर्वाचक का नाम : जीयाराम पिता का नाम: चेतनराम गृह संख्या : 228 उम्र : 34 लिंग : पुरुष	YPG0495499 फोटो उपलब्ध	498 निर्वाचक का नाम : निरमा पति का नाम: जीया राम गृह संख्या : 228 उम्र : 25 लिंग : महिला	YPG1899699 फोटो उपलब्ध	499 निर्वाचक का नाम : इशरा राम पिता का नाम: चेतन राम गृह संख्या : 228 उम्र : 22 लिंग : पुरुष	YPG1903608 फोटो उपलब्ध
500 निर्वाचक का नाम : घमडाराम पिता का नाम: सुरताराम गृह संख्या : 229 उम्र : 71 लिंग : पुरुष	RJ/23/179/228549 फोटो उपलब्ध	501 निर्वाचक का नाम : पारूदेवी पति का नाम: घमडाराम गृह संख्या : 229 उम्र : 67 लिंग : महिला	YPG0361469 फोटो उपलब्ध	502 निर्वाचक का नाम : रेखी देवी पति का नाम: कुम्भा राम गृह संख्या : 229 उम्र : 36 लिंग : महिला	YPG1281799 फोटो उपलब्ध
503 निर्वाचक का नाम : खेराजराम पिता का नाम: घमडाराम गृह संख्या : 229 उम्र : 35 लिंग : पुरुष	YPG0652354 फोटो उपलब्ध	504 निर्वाचक का नाम : पोकर राम पिता का नाम: घमडाराम गृह संख्या : 229 उम्र : 31 लिंग : पुरुष	YPG1570803 फोटो उपलब्ध	505 निर्वाचक का नाम : किशना राम पिता का नाम: घमडा राम गृह संख्या : 229 उम्र : 25 लिंग : पुरुष	YPG1279645 फोटो उपलब्ध

506	YPG1570860	निर्वाचक का नाम : मीना चौधरी पति का नाम: पोकर राम गृह संख्या : 229 उम्र : 25 लिंग : महिला	फोटो उपलब्ध	507	YPG1898972	निर्वाचक का नाम : पारु पति का नाम: किशना राम गृह संख्या : 229 उम्र : 25 लिंग : महिला	फोटो उपलब्ध	508	RJ/23/179/228162	निर्वाचक का नाम : तेजाराम पिता का नाम: किस्तुराराम गृह संख्या : 230 उम्र : 83 लिंग : पुरुष	फोटो उपलब्ध
509	YPG0361444	निर्वाचक का नाम : चेनीदेवी पति का नाम: तेजाराम गृह संख्या : 230 उम्र : 74 लिंग : महिला	फोटो उपलब्ध	510	RJ/23/179/228471	निर्वाचक का नाम : हनुमानराम पिता का नाम: तेजाराम गृह संख्या : 230 उम्र : 54 लिंग : पुरुष	फोटो उपलब्ध	511	YPG0361477	निर्वाचक का नाम : गेरोदेवी पति का नाम: हनुमानराम गृह संख्या : 230 उम्र : 52 लिंग : महिला	फोटो उपलब्ध
512	GLC1831569	निर्वाचक का नाम : सुखाराम पिता का नाम: तेजाराम गृह संख्या : 230 उम्र : 44 लिंग : पुरुष	फोटो उपलब्ध	513	YPG0346528	निर्वाचक का नाम : धरमी देवी पति का नाम: सुखाराम गृह संख्या : 230 उम्र : 42 लिंग : महिला	फोटो उपलब्ध	514	YPG0652362	निर्वाचक का नाम : किशनाराम पिता का नाम: तेजाराम गृह संख्या : 230 उम्र : 34 लिंग : पुरुष	फोटो उपलब्ध
515	YPG1373018	निर्वाचक का नाम : देवू देवी पति का नाम: किशना राम गृह संख्या : 230 उम्र : 29 लिंग : महिला	फोटो उपलब्ध	516	RJ/23/179/228404	निर्वाचक का नाम : रूखमणाराम पिता का नाम: नीम्बाराम गृह संख्या : 231 उम्र : 67 लिंग : पुरुष	फोटो उपलब्ध	517	RJ/23/179/228901	निर्वाचक का नाम : धनी देवी पति का नाम: रूखमणाराम गृह संख्या : 231 उम्र : 64 लिंग : महिला	फोटो उपलब्ध
518	GLC2148260	निर्वाचक का नाम : शान्ति देवी पति का नाम: बंनाराम गृह संख्या : 231 उम्र : 41 लिंग : महिला	फोटो उपलब्ध	519	GLC2147858	निर्वाचक का नाम : बंनाराम पिता का नाम: रूखमणाराम गृह संख्या : 231 उम्र : 40 लिंग : पुरुष	फोटो उपलब्ध	520	YPG0266197	निर्वाचक का नाम : सरदाराम जाणी पिता का नाम: रूखमणाराम जाणी गृह संख्या : 231 उम्र : 34 लिंग : पुरुष	फोटो उपलब्ध
521	YPG1386903	निर्वाचक का नाम : मीनाक्षी पति का नाम: सरदाराम जाणी गृह संख्या : 231 उम्र : 25 लिंग : महिला	फोटो उपलब्ध	522	YPG1740174	निर्वाचक का नाम : जगदीश पिता का नाम: रूखमणाराम गृह संख्या : 231 उम्र : 21 लिंग : पुरुष	फोटो उपलब्ध	523	RJ/23/179/228389	निर्वाचक का नाम : चनणीदेवी पति का नाम: पीराराम गृह संख्या : 232 उम्र : 70 लिंग : महिला	फोटो उपलब्ध
524	YPG0234229	निर्वाचक का नाम : खेराजराज पिता का नाम: पीराराम गृह संख्या : 232 उम्र : 38 लिंग : पुरुष	फोटो उपलब्ध	525	YPG0234187	निर्वाचक का नाम : हेमी पति का नाम: हरिकिशन गृह संख्या : 232 उम्र : 38 लिंग : महिला	फोटो उपलब्ध	526	GLC3588340	निर्वाचक का नाम : हरिकिशन पिता का नाम: पीराराम गृह संख्या : 232 उम्र : 38 लिंग : पुरुष	फोटो उपलब्ध
527	YPG0740225	निर्वाचक का नाम : चतरूदेवी पति का नाम: खेराजराज गृह संख्या : 232 उम्र : 32 लिंग : महिला	फोटो उपलब्ध	528	YPG1370196	निर्वाचक का नाम : खेता राम पिता का नाम: पीराराम गृह संख्या : 232 उम्र : 25 लिंग : पुरुष	फोटो उपलब्ध	# 529	YPG2238582	निर्वाचक का नाम : नेनु राम पिता का नाम: खुमाराम गृह संख्या : 233 उम्र : 69 लिंग : पुरुष	फोटो उपलब्ध
530	YPG0361501	निर्वाचक का नाम : पेम्पोदेवी पति का नाम: नेनाराम गृह संख्या : 233 उम्र : 64 लिंग : महिला	फोटो उपलब्ध	531	YPG1370295	निर्वाचक का नाम : वाला राम पिता का नाम: नेनाराम गृह संख्या : 233 उम्र : 30 लिंग : पुरुष	फोटो उपलब्ध	532	YPG1370378	निर्वाचक का नाम : नेमी पति का नाम: वाला राम गृह संख्या : 233 उम्र : 27 लिंग : महिला	फोटो उपलब्ध
533	YPG1936418	निर्वाचक का नाम : बाबू लाल पिता का नाम: नेनु राम गृह संख्या : 233 उम्र : 21 लिंग : पुरुष	फोटो उपलब्ध	534	RJ/23/179/229243	निर्वाचक का नाम : टीकमाराम पिता का नाम: खुमाराम गृह संख्या : 234 उम्र : 59 लिंग : पुरुष	फोटो उपलब्ध	535	YPG2020923	निर्वाचक का नाम : पेंपो देवी पति का नाम: टीकमाराम गृह संख्या : 234 उम्र : 57 लिंग : महिला	फोटो उपलब्ध

536	YPG1570902	निर्वाचक का नाम : नारणा राम पिता का नाम: टीकमा राम गृह संख्या : 234 उम्र : 23 लिंग : पुरुष	फोटो उपलब्ध	537	YPG1570910	निर्वाचक का नाम : तीजो पति का नाम: नारणा राम गृह संख्या : 234 उम्र : 22 लिंग : महिला	फोटो उपलब्ध	538	YPG1571470	निर्वाचक का नाम : अचला राम पिता का नाम: टीकमा राम गृह संख्या : 234 उम्र : 22 लिंग : पुरुष	फोटो उपलब्ध
539	RJ/23/179/228903	निर्वाचक का नाम : खेतुदेवी पति का नाम: मुकनाराम गृह संख्या : 235 उम्र : 79 लिंग : महिला	फोटो उपलब्ध	540	GLC1831577	निर्वाचक का नाम : राणाराम पिता का नाम: मुकनाराम गृह संख्या : 235 उम्र : 45 लिंग : पुरुष	फोटो उपलब्ध	541	GLC3588191	निर्वाचक का नाम : अणसी देवी पति का नाम: राणाराम गृह संख्या : 235 उम्र : 45 लिंग : महिला	फोटो उपलब्ध
542	YPG1571504	निर्वाचक का नाम : हीरा राम पिता का नाम: राणा राम गृह संख्या : 235 उम्र : 22 लिंग : पुरुष	फोटो उपलब्ध	543	YPG2090546	निर्वाचक का नाम : मोहनी कुमारी पिता का नाम: राणा राम गृह संख्या : 235 उम्र : 19 लिंग : महिला	फोटो उपलब्ध	544	YPG2182236	निर्वाचक का नाम : शायर कुमारी पिता का नाम: राणा राम गृह संख्या : 235 उम्र : 19 लिंग : महिला	फोटो उपलब्ध
545	RJ/23/179/228904	निर्वाचक का नाम : उदाराम पिता का नाम: कोशलाराम गृह संख्या : 236 उम्र : 61 लिंग : पुरुष	फोटो उपलब्ध	546	RJ/23/179/228905	निर्वाचक का नाम : जेतीदेवी पति का नाम: उदाराम गृह संख्या : 236 उम्र : 59 लिंग : महिला	फोटो उपलब्ध	547	YPG1959022	निर्वाचक का नाम : रूखमणा राम पिता का नाम: आदूराम गृह संख्या : 236 उम्र : 59 लिंग : पुरुष	फोटो उपलब्ध
548	RJ/23/179/228350	निर्वाचक का नाम : सोनाराम पिता का नाम: कोशलाराम गृह संख्या : 236 उम्र : 52 लिंग : पुरुष	फोटो उपलब्ध	549	GLC1831593	निर्वाचक का नाम : चिमू देवी पति का नाम: रूखमणाराम गृह संख्या : 236 उम्र : 52 लिंग : महिला	फोटो उपलब्ध	550	GLC1831585	निर्वाचक का नाम : चनणी देवी पति का नाम: सोनाराम गृह संख्या : 236 उम्र : 44 लिंग : महिला	फोटो उपलब्ध
551	YPG0674689	निर्वाचक का नाम : वभूताराम पिता का नाम: रूखमणाराम गृह संख्या : 236 उम्र : 32 लिंग : पुरुष	फोटो उपलब्ध	552	YPG0674655	निर्वाचक का नाम : जस्साराम पिता का नाम: उदाराम गृह संख्या : 236 उम्र : 31 लिंग : पुरुष	फोटो उपलब्ध	553	YPG0674697	निर्वाचक का नाम : चिमूदेवी पति का नाम: जस्साराम गृह संख्या : 236 उम्र : 31 लिंग : महिला	फोटो उपलब्ध
554	YPG1436534	निर्वाचक का नाम : गजरो देवी पति का नाम: वभूता राम गृह संख्या : 236 उम्र : 29 लिंग : महिला	फोटो उपलब्ध	555	YPG1436989	निर्वाचक का नाम : जोगाराम पिता का नाम: उदा राम गृह संख्या : 236 उम्र : 29 लिंग : पुरुष	फोटो उपलब्ध	556	YPG1436732	निर्वाचक का नाम : बाका राम पिता का नाम: रूखमना राम गृह संख्या : 236 उम्र : 24 लिंग : पुरुष	फोटो उपलब्ध
557	YPG1571496	निर्वाचक का नाम : विमला पिता का नाम: उदा राम गृह संख्या : 236 उम्र : 23 लिंग : महिला	फोटो उपलब्ध	558	YPG2091049	निर्वाचक का नाम : प्रमेश्वरी पिता का नाम: सोना राम गृह संख्या : 236 उम्र : 19 लिंग : महिला	फोटो उपलब्ध	559	YPG2107795	निर्वाचक का नाम : केशरा राम पिता का नाम: सोना राम गृह संख्या : 236 उम्र : 19 लिंग : पुरुष	फोटो उपलब्ध
560	RJ/23/179/228129	निर्वाचक का नाम : रूपोंदेवी पति का नाम: तेजाराम गृह संख्या : 237 उम्र : 66 लिंग : महिला	फोटो उपलब्ध	561	GLC1831601	निर्वाचक का नाम : तेजाराम पिता का नाम: सिमधराराम गृह संख्या : 237 उम्र : 58 लिंग : पुरुष	फोटो उपलब्ध	562	YPG0166611	निर्वाचक का नाम : सेराराम पिता का नाम: तेजाराम गृह संख्या : 237 उम्र : 41 लिंग : पुरुष	फोटो उपलब्ध
563	YPG0166165	निर्वाचक का नाम : लक्ष्मी देवी पति का नाम: शेराराम गृह संख्या : 237 उम्र : 38 लिंग : महिला	फोटो उपलब्ध	564	GLC2028496	निर्वाचक का नाम : रूखमणाराम पिता का नाम: सिमधराराम गृह संख्या : 238 उम्र : 74 लिंग : पुरुष	फोटो उपलब्ध	565	RJ/23/179/228127	निर्वाचक का नाम : पूनीदेवी पति का नाम: रूखमणाराम गृह संख्या : 238 उम्र : 66 लिंग : महिला	फोटो उपलब्ध

566	YPG0495507	निर्वाचक का नाम : खेताराम पिता का नाम: रूखमणाराम गृह संख्या : 238 उम्र : 32 लिंग : पुरुष	फोटो उपलब्ध	567	YPG1899665	निर्वाचक का नाम : पपू पति का नाम: खेता राम गृह संख्या : 238 उम्र : 29 लिंग : महिला	फोटो उपलब्ध	568	RJ/23/179/228541	निर्वाचक का नाम : हिमथाराम पिता का नाम: सिमथाराम गृह संख्या : 239 उम्र : 60 लिंग : पुरुष	फोटो उपलब्ध
569	YPG0234468	निर्वाचक का नाम : मेधी देवी पति का नाम: हिमथाराम गृह संख्या : 239 उम्र : 38 लिंग : महिला	फोटो उपलब्ध	570	RJ/23/179/228907	निर्वाचक का नाम : धुडी देवी पति का नाम: डूगराराम गृह संख्या : 240 उम्र : 79 लिंग : महिला	फोटो उपलब्ध	571	GLC3587631	निर्वाचक का नाम : डूगराराम पिता का नाम: नीम्बाराम गृह संख्या : 240 उम्र : 76 लिंग : पुरुष	फोटो उपलब्ध
# 572	YPG0395210	निर्वाचक का नाम : चनणा राम चौधरी पिता का नाम: डूगरा राम गृह संख्या : 240 उम्र : 54 लिंग : पुरुष	फोटो उपलब्ध	573	RJ/23/179/228387	निर्वाचक का नाम : पेम्पोदेवी पति का नाम: चन्दणाराम गृह संख्या : 240 उम्र : 57 लिंग : महिला	फोटो उपलब्ध	574	YPG0166181	निर्वाचक का नाम : खेताराम पिता का नाम: डूगराराम गृह संख्या : 240 उम्र : 43 लिंग : पुरुष	फोटो उपलब्ध
575	YPG0166199	निर्वाचक का नाम : गवरीदेवी पति का नाम: खेताराम गृह संख्या : 240 उम्र : 38 लिंग : महिला	फोटो उपलब्ध	576	YPG0740217	निर्वाचक का नाम : ओमप्रकाश पिता का नाम: चनणाराम गृह संख्या : 240 उम्र : 30 लिंग : पुरुष	फोटो उपलब्ध	577	YPG1571454	निर्वाचक का नाम : लक्ष्मी पति का नाम: ईशरा राम गृह संख्या : 240 उम्र : 27 लिंग : महिला	फोटो उपलब्ध
578	YPG1177476	निर्वाचक का नाम : ईशरा राम पिता का नाम: चनणा राम गृह संख्या : 240 उम्र : 26 लिंग : पुरुष	फोटो उपलब्ध	579	YPG1571462	निर्वाचक का नाम : चंचल चौधरी पति का नाम: ओम प्रकाश गृह संख्या : 240 उम्र : 25 लिंग : महिला	फोटो उपलब्ध	580	RJ/23/179/228264	निर्वाचक का नाम : खेताराम पिता का नाम: राजूराम गृह संख्या : 242 उम्र : 71 लिंग : पुरुष	फोटो उपलब्ध
581	RJ/23/179/228393	निर्वाचक का नाम : वीरोदेवी पति का नाम: खेताराम गृह संख्या : 242 उम्र : 66 लिंग : महिला	फोटो उपलब्ध	582	YPG0166173	निर्वाचक का नाम : जसाराम पिता का नाम: खेताराम गृह संख्या : 242 उम्र : 43 लिंग : पुरुष	फोटो उपलब्ध	583	YPG1249218	निर्वाचक का नाम : दौला राम पिता का नाम: खेता राम गृह संख्या : २४२ उम्र : 32 लिंग : पुरुष	फोटो उपलब्ध
584	YPG0674648	निर्वाचक का नाम : चिमूदेवी पति का नाम: जस्साराम गृह संख्या : 242 उम्र : 31 लिंग : महिला	फोटो उपलब्ध	585	YPG1249192	निर्वाचक का नाम : पुष्या पति का नाम: दौला राम गृह संख्या : 242 उम्र : 28 लिंग : महिला	फोटो उपलब्ध	586	RJ/23/179/228400	निर्वाचक का नाम : मोटाराम पिता का नाम: जालाराम गृह संख्या : 243 उम्र : 72 लिंग : पुरुष	फोटो उपलब्ध
587	RJ/23/179/228908	निर्वाचक का नाम : अणसीदेवी पति का नाम: मोटाराम गृह संख्या : 243 उम्र : 66 लिंग : महिला	फोटो उपलब्ध	588	RJ/23/179/228152	निर्वाचक का नाम : चेनाराम पिता का नाम: जालाराम गृह संख्या : 243 उम्र : 60 लिंग : पुरुष	फोटो उपलब्ध	589	GLC1831627	निर्वाचक का नाम : चूनी देवी पति का नाम: चेनाराम गृह संख्या : 243 उम्र : 43 लिंग : महिला	फोटो उपलब्ध
590	YPG1243401	निर्वाचक का नाम : जोगा राम पिता का नाम: मोटा राम गृह संख्या : 243 उम्र : 38 लिंग : पुरुष	फोटो उपलब्ध	591	YPG1220151	निर्वाचक का नाम : तुलसी देवी पति का नाम: जोगा राम गृह संख्या : 243 उम्र : 33 लिंग : महिला	फोटो उपलब्ध	592	YPG0630160	निर्वाचक का नाम : जगमालराम पिता का नाम: मोटाराम गृह संख्या : 243 उम्र : 32 लिंग : पुरुष	फोटो उपलब्ध
593	YPG0910752	निर्वाचक का नाम : केशी देवी पति का नाम: जगमाल राम गृह संख्या : 243 उम्र : 29 लिंग : महिला	फोटो उपलब्ध	594	GLC2029411	निर्वाचक का नाम : भेराराम पिता का नाम: जालाराम गृह संख्या : 244 उम्र : 60 लिंग : पुरुष	फोटो उपलब्ध	595	RJ/23/179/228146	निर्वाचक का नाम : आइदानराम पिता का नाम: जालाराम गृह संख्या : 244 उम्र : 53 लिंग : पुरुष	फोटो उपलब्ध

596	GLC1831635	निर्वाचक का नाम : रूखमणी देवी पति का नाम: भैराराम गृह संख्या : 244 उम्र : 44 लिंग : महिला	फोटो उपलब्ध	597	GLC2148039	निर्वाचक का नाम : हीरो देवी पति का नाम: आईदान गृह संख्या : 244 उम्र : 43 लिंग : महिला	फोटो उपलब्ध	598	YPG2060945	निर्वाचक का नाम : तुलसी कुमारी पिता का नाम: भैरा राम गृह संख्या : 244 उम्र : 19 लिंग : महिला	फोटो उपलब्ध
599	RJ/23/179/228638	निर्वाचक का नाम : गोकलाराम पिता का नाम: गोरधनराम गृह संख्या : 245 उम्र : 62 लिंग : पुरुष	फोटो उपलब्ध	600	YPG0361519	निर्वाचक का नाम : रामदेवी पति का नाम: गोकलाराम गृह संख्या : 245 उम्र : 60 लिंग : महिला	फोटो उपलब्ध	601	YPG0870626	निर्वाचक का नाम : हीराराम पिता का नाम: गोकुलराम गृह संख्या : 245 उम्र : 33 लिंग : पुरुष	फोटो उपलब्ध
602	YPG1905538	निर्वाचक का नाम : केसी देवी पति का नाम: हीरा राम गृह संख्या : 245 उम्र : 30 लिंग : महिला	फोटो उपलब्ध	603	YPG1900307	निर्वाचक का नाम : खेता राम पिता का नाम: गोकला राम गृह संख्या : 245 उम्र : 28 लिंग : पुरुष	फोटो उपलब्ध	604	RJ/23/179/228910	निर्वाचक का नाम : खेमीदेवी पति का नाम: मूलाराम गृह संख्या : 247 उम्र : 84 लिंग : महिला	फोटो उपलब्ध
605	RJ/23/179/228673	निर्वाचक का नाम : रामाराम पिता का नाम: मूलाराम गृह संख्या : 247 उम्र : 54 लिंग : पुरुष	फोटो उपलब्ध	606	GLC1831643	निर्वाचक का नाम : मूली देवी पति का नाम: रामाराम गृह संख्या : 247 उम्र : 50 लिंग : महिला	फोटो उपलब्ध	607	YPG0055343	निर्वाचक का नाम : धरमा राम पिता का नाम: मूला राम मूला राम गृह संख्या : 247 उम्र : 43 लिंग : पुरुष	फोटो उपलब्ध
608	YPG1369859	निर्वाचक का नाम : माला राम पिता का नाम: रामा राम गृह संख्या : 247 उम्र : 25 लिंग : पुरुष	फोटो उपलब्ध	609	YPG1741016	निर्वाचक का नाम : लुणी पति का नाम: माला राम गृह संख्या : 247 उम्र : 24 लिंग : महिला	फोटो उपलब्ध	610	YPG1741008	निर्वाचक का नाम : भवरा राम पिता का नाम: रामा राम गृह संख्या : 247 उम्र : 21 लिंग : पुरुष	फोटो उपलब्ध
611	RJ/23/179/228180	निर्वाचक का नाम : खेतुदेवी पति का नाम: खेमाराम गृह संख्या : 248 उम्र : 84 लिंग : महिला	फोटो उपलब्ध	612	RJ/23/179/228680	निर्वाचक का नाम : देवाराम पिता का नाम: खेमाराम गृह संख्या : 248 उम्र : 52 लिंग : पुरुष	फोटो उपलब्ध	613	YPG0055301	निर्वाचक का नाम : दौलाराम पिता का नाम: खेमाराम गृह संख्या : 248 उम्र : 45 लिंग : पुरुष	फोटो उपलब्ध
614	YPG1295203	निर्वाचक का नाम : मीरो देवी पति का नाम: दोला राम गृह संख्या : 248 उम्र : 42 लिंग : महिला	फोटो उपलब्ध	615	YPG1432889	निर्वाचक का नाम : तुलसी देवी पति का नाम: धर्मा राम गृह संख्या : 248 उम्र : 39 लिंग : महिला	फोटो उपलब्ध	616	YPG0055293	निर्वाचक का नाम : धर्मा राम पिता का नाम: भूरा राम गृह संख्या : 248 उम्र : 38 लिंग : पुरुष	फोटो उपलब्ध
617	YPG1387497	निर्वाचक का नाम : मोटा राम पिता का नाम: खेमा राम गृह संख्या : 248 उम्र : 35 लिंग : पुरुष	फोटो उपलब्ध	618	YPG0674663	निर्वाचक का नाम : पवनीदेवी पति का नाम: धर्माराम गृह संख्या : 248 उम्र : 34 लिंग : महिला	फोटो उपलब्ध	619	YPG1387505	निर्वाचक का नाम : चनणी देवी पति का नाम: मोटा राम गृह संख्या : 248 उम्र : 31 लिंग : महिला	फोटो उपलब्ध
620	GLC3588225	निर्वाचक का नाम : भैराराम पिता का नाम: ठाकराराम गृह संख्या : 249 उम्र : 44 लिंग : पुरुष	फोटो उपलब्ध	621	GLC2148047	निर्वाचक का नाम : गजरो देवी पति का नाम: रामाराम गृह संख्या : 249 उम्र : 43 लिंग : महिला	फोटो उपलब्ध	622	YPG0266221	निर्वाचक का नाम : इमियो देवी पति का नाम: भैराराम गृह संख्या : 249 उम्र : 35 लिंग : महिला	फोटो उपलब्ध
623	YPG2068666	निर्वाचक का नाम : शांति पति का नाम: कंवरा राम गृह संख्या : 249 उम्र : 26 लिंग : महिला	फोटो उपलब्ध	624	YPG1740786	निर्वाचक का नाम : कवरा राम पिता का नाम: रामा राम गृह संख्या : 249 उम्र : 22 लिंग : पुरुष	फोटो उपलब्ध	625	RJ/23/179/229125	निर्वाचक का नाम : बांकाराम पिता का नाम: तिलोकाराम गृह संख्या : 250 उम्र : 52 लिंग : पुरुष	फोटो उपलब्ध

626	GLC3587771	निर्वाचक का नाम : तुलसी देवी पति का नाम: बांकाराम गृह संख्या : 250 उम्र : 42 लिंग : महिला	फोटो उपलब्ध	627	RJ/23/179/228550	निर्वाचक का नाम : आसूराम पिता का नाम: मूलाराम गृह संख्या : 252 उम्र : 54 लिंग : पुरुष	फोटो उपलब्ध	628	GLC1831650	निर्वाचक का नाम : वाली देवी पति का नाम: आसूराम गृह संख्या : 252 उम्र : 46 लिंग : महिला	फोटो उपलब्ध
629	YPG1337039	निर्वाचक का नाम : मोहन लाल पिता का नाम: आसू राम गृह संख्या : 252 उम्र : 25 लिंग : पुरुष	फोटो उपलब्ध	630	YPG1902766	निर्वाचक का नाम : जसा राम पिता का नाम: आसू राम गृह संख्या : 252 उम्र : 23 लिंग : पुरुष	फोटो उपलब्ध	631	YPG1988633	निर्वाचक का नाम : प्रमेश्वरी पति का नाम: मोहन लाल गृह संख्या : 252 उम्र : 22 लिंग : महिला	फोटो उपलब्ध
632	YPG1859248	निर्वाचक का नाम : चूना राम पिता का नाम: आसू राम गृह संख्या : 252 उम्र : 21 लिंग : पुरुष	फोटो उपलब्ध	633	RJ/23/179/228196	निर्वाचक का नाम : जमनादेवी पति का नाम: करनाराम गृह संख्या : 253 उम्र : 77 लिंग : महिला	फोटो उपलब्ध	634	RJ/23/179/228552	निर्वाचक का नाम : रावताराम पिता का नाम: करनाराम गृह संख्या : 253 उम्र : 55 लिंग : पुरुष	फोटो उपलब्ध
635	YPG0495515	निर्वाचक का नाम : मीरो देवी पति का नाम: रावताराम गृह संख्या : 253 उम्र : 34 लिंग : महिला	फोटो उपलब्ध	636	RJ/23/179/228158	निर्वाचक का नाम : सादूलाराम पिता का नाम: टीकमाराम गृह संख्या : 254 उम्र : 64 लिंग : पुरुष	फोटो उपलब्ध	637	RJ/23/179/228184	निर्वाचक का नाम : लहरोदेवी पति का नाम: सादूलाराम गृह संख्या : 254 उम्र : 61 लिंग : महिला	फोटो उपलब्ध
# 638	YPG0494765	निर्वाचक का नाम : बाबु लाल पिता का नाम: सादूलाराम गृह संख्या : 254 उम्र : 37 लिंग : पुरुष	फोटो उपलब्ध	# 639	YPG0910737	निर्वाचक का नाम : दली देवी पिता का नाम: बाबु लाल गृह संख्या : 254 उम्र : 31 लिंग : पुरुष	फोटो उपलब्ध	640	YPG1009489	निर्वाचक का नाम : कमला देवी पति का नाम: जसा राम गृह संख्या : 254 उम्र : 30 लिंग : महिला	फोटो उपलब्ध
641	YPG1009497	निर्वाचक का नाम : जसा राम पिता का नाम: सादुला राम गृह संख्या : 254 उम्र : 29 लिंग : पुरुष	फोटो उपलब्ध	642	YPG2052892	निर्वाचक का नाम : भैरा राम पिता का नाम: सादुला राम गृह संख्या : 254 उम्र : 26 लिंग : पुरुष	फोटो उपलब्ध	643	RJ/23/179/228013	निर्वाचक का नाम : पूराराम पिता का नाम: हरजीराम गृह संख्या : 255 उम्र : 74 लिंग : पुरुष	फोटो उपलब्ध
644	RJ/23/179/228683	निर्वाचक का नाम : हथुदेवी पति का नाम: पूराराम गृह संख्या : 255 उम्र : 72 लिंग : महिला	फोटो उपलब्ध	645	GLC1831668	निर्वाचक का नाम : धर्मराम पिता का नाम: पूराराम गृह संख्या : 255 उम्र : 45 लिंग : पुरुष	फोटो उपलब्ध	646	GLC3586138	निर्वाचक का नाम : बाबूराम पिता का नाम: पूराराम गृह संख्या : 255 उम्र : 44 लिंग : पुरुष	फोटो उपलब्ध
647	GLC1831676	निर्वाचक का नाम : हेमी देवी पति का नाम: धर्मराम गृह संख्या : 255 उम्र : 43 लिंग : महिला	फोटो उपलब्ध	648	YPG1249531	निर्वाचक का नाम : अनसी पति का नाम: बाबू लाल गृह संख्या : २५५ उम्र : 35 लिंग : महिला	फोटो उपलब्ध	649	YPG2109320	निर्वाचक का नाम : जसा राम पिता का नाम: धर्मा राम गृह संख्या : 255 उम्र : 19 लिंग : पुरुष	फोटो उपलब्ध
650	RJ/23/179/228155	निर्वाचक का नाम : मीरोदेवी पति का नाम: जुगताराम गृह संख्या : 256 उम्र : 75 लिंग : महिला	फोटो उपलब्ध	651	YPG0234435	निर्वाचक का नाम : रामा राम बेनीवाल पिता का नाम: जुगताराम गृह संख्या : 256 उम्र : 45 लिंग : पुरुष	फोटो उपलब्ध	652	GLC1831684	निर्वाचक का नाम : सोनी देवी पति का नाम: रामाराम गृह संख्या : 256 उम्र : 42 लिंग : महिला	फोटो उपलब्ध
653	YPG1824804	निर्वाचक का नाम : प्रमेशवरी पिता का नाम: रामा राम गृह संख्या : 256 उम्र : 21 लिंग : महिला	फोटो उपलब्ध	654	YPG2106565	निर्वाचक का नाम : कृष्ण कुमार पिता का नाम: रामा राम गृह संख्या : 256 उम्र : 19 लिंग : पुरुष	फोटो उपलब्ध	655	YPG2109874	निर्वाचक का नाम : प्रेम प्रकाश पिता का नाम: रामा राम गृह संख्या : 256 उम्र : 19 लिंग : पुरुष	फोटो उपलब्ध

656	RJ/23/179/228261	निर्वाचक का नाम : जोधाराम पिता का नाम: उदाराम गृह संख्या : 257 उम्र : 75 लिंग : पुरुष	फोटो उपलब्ध	657	RJ/23/179/228115	निर्वाचक का नाम : रम्भादेवी पति का नाम: जोधाराम गृह संख्या : 257 उम्र : 73 लिंग : महिला	फोटो उपलब्ध	658	GLC1831692	निर्वाचक का नाम : पुरखाराम पिता का नाम: जोधाराम गृह संख्या : 257 उम्र : 46 लिंग : पुरुष	फोटो उपलब्ध
659	GLC1831700	निर्वाचक का नाम : रूकमणी पति का नाम: पुरखाराम गृह संख्या : 257 उम्र : 44 लिंग : महिला	फोटो उपलब्ध	660	YPG0395186	निर्वाचक का नाम : जोगाराम पिता का नाम: जोधाराम गृह संख्या : 257 उम्र : 36 लिंग : पुरुष	फोटो उपलब्ध	661	YPG0395194	निर्वाचक का नाम : जमना देवी पिता का नाम: जोधाराम गृह संख्या : 257 उम्र : 34 लिंग : महिला	फोटो उपलब्ध
662	YPG1867753	निर्वाचक का नाम : कालू राम पिता का नाम: पुरखा राम गृह संख्या : 257 उम्र : 23 लिंग : पुरुष	फोटो उपलब्ध	663	YPG1867720	निर्वाचक का नाम : गंगा राम पिता का नाम: पुरखा राम गृह संख्या : 257 उम्र : 21 लिंग : पुरुष	फोटो उपलब्ध	664	RJ/23/179/228011	निर्वाचक का नाम : तिलोकाराम पिता का नाम: करनाराम गृह संख्या : 259 उम्र : 69 लिंग : पुरुष	फोटो उपलब्ध
665	RJ/23/179/228157	निर्वाचक का नाम : केसीदेवी पति का नाम: तिलोकाराम गृह संख्या : 259 उम्र : 67 लिंग : महिला	फोटो उपलब्ध	666	GLC3588167	निर्वाचक का नाम : गुणेशाराम पिता का नाम: तिलोकाराम गृह संख्या : 259 उम्र : 44 लिंग : पुरुष	फोटो उपलब्ध	667	YPG0234427	निर्वाचक का नाम : खेराजराज पिता का नाम: तिलोकाराम गृह संख्या : 259 उम्र : 40 लिंग : पुरुष	फोटो उपलब्ध
668	GLC3588175	निर्वाचक का नाम : अमर देवी पति का नाम: गुणेशाराम गृह संख्या : 259 उम्र : 38 लिंग : महिला	फोटो उपलब्ध	# 669	GLC2147791	निर्वाचक का नाम : भोमा राम पिता का नाम: किस्तुराराम गृह संख्या : 246 उम्र : 74 लिंग : पुरुष	फोटो उपलब्ध	670	YPG1176270	निर्वाचक का नाम : पेमा राम पिता का नाम: मूला राम गृह संख्या : 261 उम्र : 63 लिंग : पुरुष	फोटो उपलब्ध
671	YPG1176379	निर्वाचक का नाम : नेनू पति का नाम: पेमा राम गृह संख्या : 261 उम्र : 61 लिंग : महिला	फोटो उपलब्ध	672	YPG1177823	निर्वाचक का नाम : गोमा राम पिता का नाम: पेमा राम गृह संख्या : 261 उम्र : 36 लिंग : पुरुष	फोटो उपलब्ध	673	YPG1997337	निर्वाचक का नाम : चनणा राम पिता का नाम: पेमा राम गृह संख्या : 261 उम्र : 28 लिंग : पुरुष	फोटो उपलब्ध
674	YPG1740307	निर्वाचक का नाम : मोनी अन्य: चनणा राम गृह संख्या : 261 उम्र : 26 लिंग : पुरुष	फोटो उपलब्ध	675	YPG1740299	निर्वाचक का नाम : काना राम पिता का नाम: पेमा राम गृह संख्या : 261 उम्र : 25 लिंग : पुरुष	फोटो उपलब्ध	676	YPG1995596	निर्वाचक का नाम : सुगणी पति का नाम: काना राम गृह संख्या : 261 उम्र : 24 लिंग : महिला	फोटो उपलब्ध
677	YPG1996826	निर्वाचक का नाम : बांका राम पिता का नाम: पेमा राम गृह संख्या : 261 उम्र : 22 लिंग : पुरुष	फोटो उपलब्ध	# 678	YPG0910661	निर्वाचक का नाम : महेश पिता का नाम: सादुला राम गृह संख्या : 254 उम्र : 28 लिंग : पुरुष	फोटो उपलब्ध	# 679	YPG0967117	निर्वाचक का नाम : दमा राम पिता का नाम: चेतन राम गृह संख्या : 228 उम्र : 27 लिंग : पुरुष	फोटो उपलब्ध
# 680	YPG1243443	निर्वाचक का नाम : संता राम पिता का नाम: चेतन राम गृह संख्या : 228 उम्र : 26 लिंग : पुरुष	फोटो उपलब्ध								

विधान सभा क्षेत्र की संख्या व नाम : 140-चौहटन  
घटक I - परिवर्धन सूची 1 (16-12-2025 से 21-02-2026 तक)

681	3	YPG2188324	निर्वाचक का नाम : प्रकाश कुमार पिता का नाम: आसू राम गृह संख्या : 252 उम्र : 19 लिंग : पुरुष	फोटो उपलब्ध	682	3	YPG2188357	निर्वाचक का नाम : गोमा राम पिता का नाम: आईदान राम गृह संख्या : 244 उम्र : 19 लिंग : पुरुष	फोटो उपलब्ध	683	2	YPG2188480	निर्वाचक का नाम : हेमी पिता का नाम: भेरा राम गृह संख्या : 171 उम्र : 23 लिंग : महिला	फोटो उपलब्ध
684	3	YPG2188399	निर्वाचक का नाम : सरिता पिता का नाम: जगमाल राम गृह संख्या : 227 उम्र : 20 लिंग : महिला	फोटो उपलब्ध	685	1	YPG2189140	निर्वाचक का नाम : किशोर पिता का नाम: हनुमान राम गृह संख्या : 212 उम्र : 20 लिंग : पुरुष	फोटो उपलब्ध	686	2	YPG2189157	निर्वाचक का नाम : चोला राम पिता का नाम: हरचन्द राम गृह संख्या : 183 उम्र : 21 लिंग : पुरुष	फोटो उपलब्ध
687	1	YPG2189173	निर्वाचक का नाम : अर्जुन राम पिता का नाम: रिडमल राम गृह संख्या : 221 उम्र : 18 लिंग : पुरुष	फोटो उपलब्ध	688	2	YPG2189207	निर्वाचक का नाम : रमेश कुमार पिता का नाम: वाला राम गृह संख्या : 176 उम्र : 20 लिंग : पुरुष	फोटो उपलब्ध	689	1	YPG2189231	निर्वाचक का नाम : सरूपी पति का नाम: सवाई राम गृह संख्या : 214 उम्र : 23 लिंग : महिला	फोटो उपलब्ध
690	3	YPG2189504	निर्वाचक का नाम : हेमी पिता का नाम: हीमथा राम गृह संख्या : 239 उम्र : 18 लिंग : महिला	फोटो उपलब्ध	691	1	YPG2189512	निर्वाचक का नाम : घमडा राम पिता का नाम: खीया राम गृह संख्या : 190 उम्र : 22 लिंग : पुरुष	फोटो उपलब्ध	692	2	YPG2189520	निर्वाचक का नाम : नारायण पिता का नाम: पोकरा राम गृह संख्या : 165 उम्र : 21 लिंग : पुरुष	फोटो उपलब्ध
693	3	YPG2189546	निर्वाचक का नाम : भूरा राम पिता का नाम: हीमथा राम गृह संख्या : 239 उम्र : 22 लिंग : पुरुष	फोटो उपलब्ध	694	1	YPG2189652	निर्वाचक का नाम : चिमा राम पिता का नाम: खीया राम गृह संख्या : 190 उम्र : 21 लिंग : पुरुष	फोटो उपलब्ध	695	1	YPG2201556	निर्वाचक का नाम : प्रवीण कुमार पिता का नाम: जोरा राम गृह संख्या : 199 उम्र : 18 लिंग : पुरुष	फोटो उपलब्ध
696	3	YPG2201580	निर्वाचक का नाम : पेमा राम पिता का नाम: चेतन राम गृह संख्या : 228 उम्र : 24 लिंग : पुरुष	फोटो उपलब्ध	697	1	YPG1741065	निर्वाचक का नाम : राजेंद्र बेनीवाल पिता का नाम: शम्भू सिंह गृह संख्या : 199 उम्र : 21 लिंग : पुरुष	फोटो उपलब्ध	698	3	YPG2221182	निर्वाचक का नाम : अणसी कुमारी पिता का नाम: धर्मा राम गृह संख्या : 255 उम्र : 19 लिंग : महिला	फोटो उपलब्ध
699	2	YPG2221729	निर्वाचक का नाम : प्रकाश पिता का नाम: दोला राम गृह संख्या : 173 उम्र : 18 लिंग : पुरुष	फोटो उपलब्ध	700	1	YPG2221992	निर्वाचक का नाम : गोमी पति का नाम: केशरा राम गृह संख्या : 221 उम्र : 19 लिंग : महिला	फोटो उपलब्ध	701	3	YPG2222057	निर्वाचक का नाम : ममता पिता का नाम: बंनाराम गृह संख्या : 231 उम्र : 19 लिंग : महिला	फोटो उपलब्ध
702	2	YPG2226306	निर्वाचक का नाम : बांका राम पिता का नाम: केशा राम गृह संख्या : 164 उम्र : 19 लिंग : पुरुष	फोटो उपलब्ध	703	1	YPG1740919	निर्वाचक का नाम : राहुल बेनीवाल माता का नाम: शांति देवी गृह संख्या : 199 उम्र : 24 लिंग : पुरुष	फोटो उपलब्ध	704	1	YPG1570597	निर्वाचक का नाम : मुकेश पिता का नाम: हनुमान राम गृह संख्या : 212 उम्र : 22 लिंग : पुरुष	फोटो उपलब्ध
705	1	YPG1740935	निर्वाचक का नाम : कमला चौधरी पति का नाम: राहुल बेनीवाल गृह संख्या : 199 उम्र : 24 लिंग : महिला	फोटो उपलब्ध	706	1	YPG1740976	निर्वाचक का नाम : हिरो चौधरी पति का नाम: अरविंद बेनीवाल गृह संख्या : 201 उम्र : 23 लिंग : महिला	फोटो उपलब्ध	707	1	YPG2236206	निर्वाचक का नाम : कैवर राज पिता का नाम: मेशा राम गृह संख्या : 202 उम्र : 19 लिंग : पुरुष	फोटो उपलब्ध
708	1	YPG2236305	निर्वाचक का नाम : जुगल किशोर पिता का नाम: स्वरूप सिंह गृह संख्या : 202 उम्र : 19 लिंग : पुरुष	फोटो उपलब्ध	709	1	YPG2238855	निर्वाचक का नाम : मोहनी कुमारी पिता का नाम: दीपा राम गृह संख्या : 204 उम्र : 19 लिंग : महिला	फोटो उपलब्ध	710	2	YPG2240356	निर्वाचक का नाम : ओम प्रकाश पिता का नाम: चुना राम गृह संख्या : 161 उम्र : 24 लिंग : पुरुष	फोटो उपलब्ध

विधान सभा क्षेत्र की संख्या व नाम : 140-चौहटन  
घटक I - परिवर्धन सूची 1 (16-12-2025 से 21-02-2026 तक)

711	2	YPG2240455
निर्वाचक का नाम : विशना राम पिता का नाम: चुना राम गृह संख्या : 161 उम्र : 29 लिंग : पुरुष		फोटो उपलब्ध

712	3	YPG2241297
निर्वाचक का नाम : झमू कुमारी पिता का नाम: बांका राम गृह संख्या : 250 उम्र : 18 लिंग : महिला		फोटो उपलब्ध

713	3	YPG2241529
निर्वाचक का नाम : चौधरी अचलीबेन दोलाराम पिता का नाम: दोला राम गृह संख्या : 248/1 उम्र : 18 लिंग : महिला		फोटो उपलब्ध

714	3	YPG2242501
निर्वाचक का नाम : शान्ती पति का नाम: दमा राम गृह संख्या : 228 उम्र : 24 लिंग : महिला		फोटो उपलब्ध

715	3	YPG2242527
निर्वाचक का नाम : दुर्गा राम पिता का नाम: धर्मा राम गृह संख्या : 248/2 उम्र : 18 लिंग : पुरुष		फोटो उपलब्ध

716	2	YPG2076974
निर्वाचक का नाम : केसी पिता का नाम: पांचा राम गृह संख्या : 177 उम्र : 20 लिंग : महिला		फोटो उपलब्ध

717	2	YPG2249001
निर्वाचक का नाम : चौधरी हरीशभाई रमेशभाई पिता का नाम: रामा राम गृह संख्या : 158/1 उम्र : 21 लिंग : पुरुष		फोटो उपलब्ध

निर्वाचकों का विवरण :							
A) मतदाताओं की संख्या :							
		नामावली का प्रकार	निर्वाचक नामावली की पहचान :	मतदाताओं की संख्या :			
				पुरुष	महिला	तृतीय लिंग	कुल
I	मूल	मूल नामावली	समस्त पूरकों को समेकित करते हुए विशेष गहन पुनरीक्षण 2026 की मूल नामावली	362	318	0	680
II	घटक I - परिवर्धन सूची	पूरक 1	विशेष गहन पुनरीक्षण - 2026	23	14	0	37
III	घटक II - विलोपन सूची	पूरक 1	विशेष गहन पुनरीक्षण - 2026	3	3	0	6
IV	लिंग में संशोधन के कारण अंतर			0	0	0	0
पुनरीक्षण के बाद इस नामावली में शुद्ध निर्वाचक (I+II-III+IV)				382	329	0	711
B) संशोधनों की संख्या :							
नामावली का प्रकार		निर्वाचक नामावली की पहचान :		संशोधनों की संख्या :			
पूरक 1		विशेष गहन पुनरीक्षण - 2026		21			

निर्वाचक रजिस्ट्रीकरण अधिकारी द्वारा जारी

E2-मृत्यु, S2-स्थानांतरित, R2-दोहरी प्रविष्टि, M2-लापता, Q2-अहर्ता नहीं